



Centre des Tubercules Tropicaux



Catalogue des variétés d'igname ***Dioscorea alata* de la collection du CTT**

Partie 1

**Complément au livre *L'igname en Nouvelle Calédonie*
de Didier Varin et Julien Brévert**

Document réalisé par Didier Varin, Méryl Jordan et Sébastien Blanc

Photographies réalisées par : Didier Varin, Sébastien Blanc, Méryl Jordan, Jérémy Carlen

Version : 06.09.2021

Table des matières

Variété n°50	3
Variété n°109	4
Variété n°116	5
Variété n°125	6
Variété n°134	7
Variété n°135	8
Variété n°149	9
Variété n°180	10
Variété n°187	11
Variété n°190	12
Variété n°202	13
Variété n°226	14
Variété n°227	15
Variété n°248	16
Variété n°253	17
Variété n°254	18
Variété n°257	19
Variété n°261	20
Variété n°284	21
Variété n°288	22
Variété n°294	23
Variété n°295	24
Variété n°299	25
Variété n°302	26
Variété n°303	27
Variété n°306	28
Variété n°310	29
Variété n°317	30
Variété n°324	31
Variété n°326	32

Variété n°50

Présence 2020/2021 : Port Laguerre, Païta

Nom de la variété indiqué par le donateur : deu

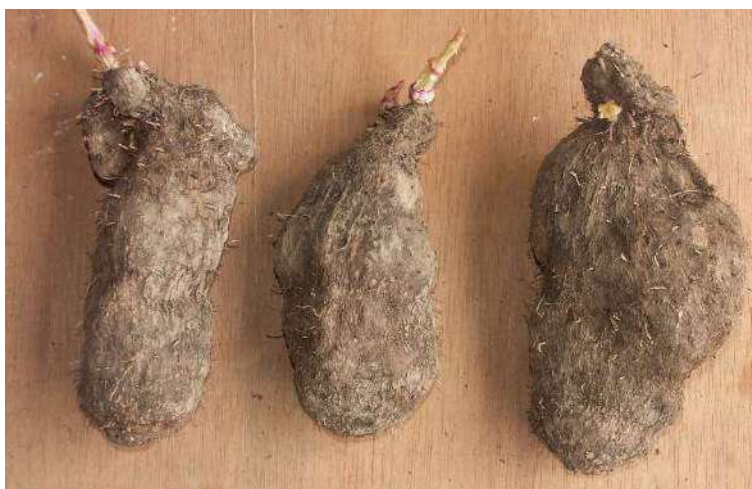

Variété n°109

Présence 2020/2021 : Port Laguerre, Païta

Nom de la variété indiqué par le donateur : wadrawa wayeweriyei court

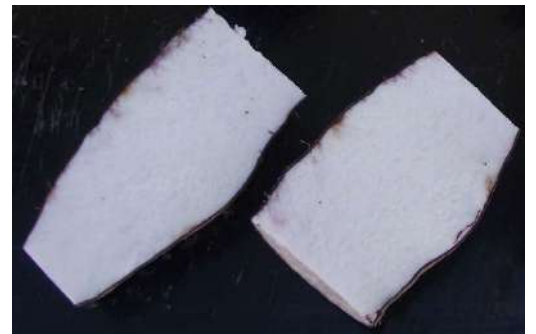

Variété n°116

Présence 2020/2021 : Port Laguerre, Païta

Nom de la variété indiqué par le donateur : wakogorawa ni retu



Variété n°125

Présence 2020/2021 : Wagap, Poindimié

Nom de la variété indiqué par le donateur : nâan u mègêlê



Variété n°134

Présence 2020/2021 : Port Laguerre, Païta

Nom de la variété indiqué par le donateur : be ha



Variété n°135

Présence 2020/2021 : Wagap, Poindimié

Nom de la variété indiqué par le donateur : gukui lifu



Variété n°149

Présence 2020/2021 : Wagap, Poindimié et Port Laguerre, Païta

Nom de la variété indiqué par le donateur : bé woïbwa

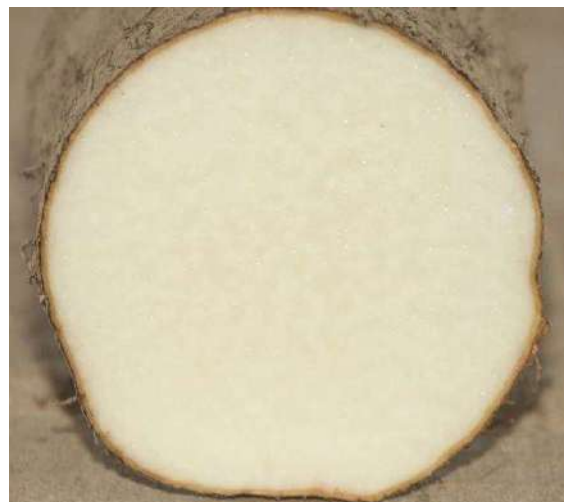

Variété n°180

Nom de la variété indiqué par le donateur : ciawe



Variété n°187

Présence 2020/2021 : Port Laguerre, Païta

Nom de la variété indiqué par le donateur : warimijere



Variété n°190

Présence 2020/2021 : Port Laguerre, Païta

Nom de la variété indiqué par le donateur : citemoa



Variété n°202

Présence 2020/2021 : Port Laguerre, Païta

Nom de la variété indiqué par le donateur : plimbite



Variété n°226

Présence 2020/2021 : Port Laguerre, Païta

Nom de la variété indiqué par le donateur : hene fini



Variété n°227

Présence 2020/2021 : Port Laguerre, Païta

Nom de la variété indiqué par le donateur : gwana



Variété n°248

Nom de la variété indiqué par le donateur : nuia court



Variété n°253

Présence 2020/2021 : Port Laguerre, Païta

Nom de la variété indiqué par le donateur : tiretro



Variété n°254

Nom de la variété indiqué par le donateur : nuia arani



Variété n°257

Nom de la variété indiqué par le donateur : nuia ballon blanc



Variété n°261

Présence 2020/2021 : Port Laguerre, Païta

Nom de la variété indiqué par le donateur : wakalikali marerun



Variété n°284

Nom de la variété indiqué par le donateur : indi nâgori



Variété n°288

Nom de la variété indiqué par le donateur : tiênèmèri gori



Variété n°294

Présence 2020/2021 : Port Laguerre, Païta

Nom de la variété indiqué par le donateur : de grée



Variété n°295

Pas de nom fourni par le donateur

Présence 2020/2021 : Wagap, Poindimié



Variété n°299

Nom de la variété indiqué par le donateur : kora



Variété n°302

Présence 2020/2021 : Wagap, Poindimié

Nom de la variété indiqué par le donateur : tuauru



Variété n°303

Pas de nom fourni par le donateur

Présence 2020/2021 : Wagap, Poindimié



Variété n°306

Nom de la variété indiqué par le donateur : mouli

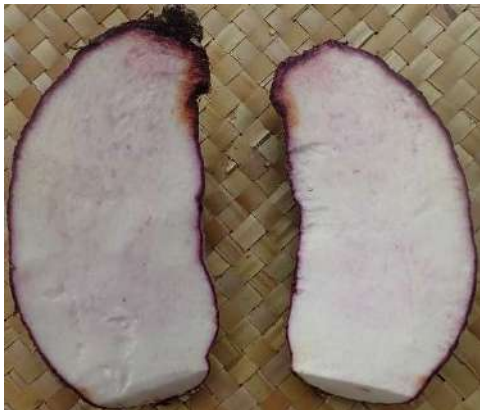

Variété n°310

Pas de nom fourni par le donateur

Présence 2020/2021 : Port Laguerre, Païta

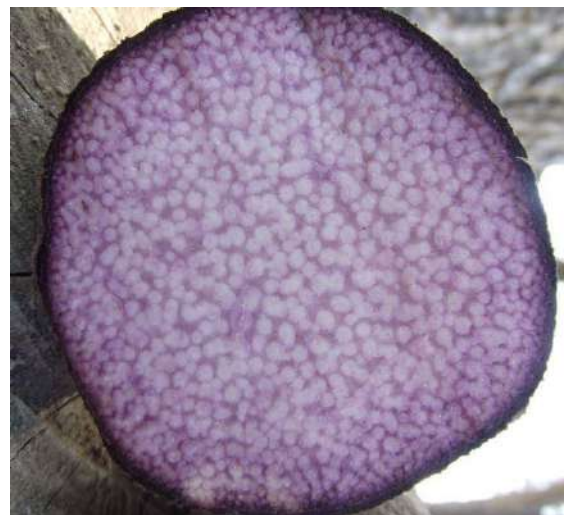

Variété n°317

Nom de la variété indiqué par le donateur : buke sarah



Variété n°324

Nom de la variété indiqué par le donateur : kaa

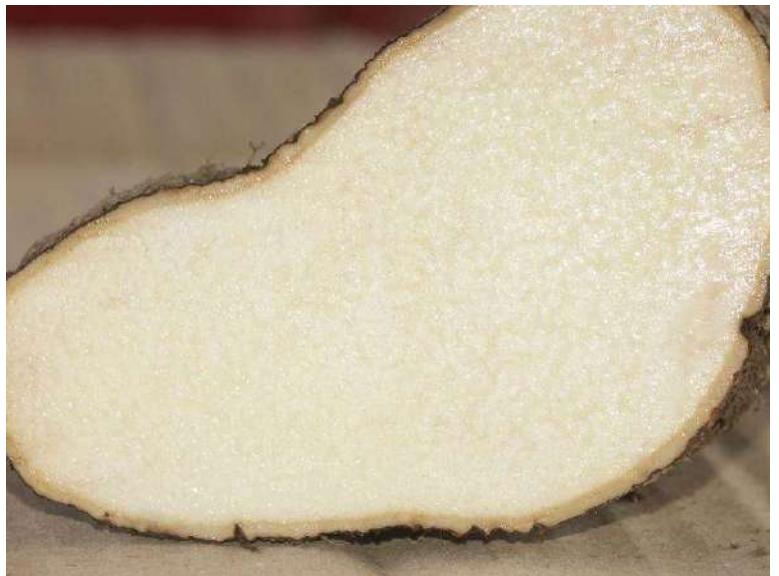

Variété n°326

Nom de la variété indiqué par le donateur : kelerea

