

本郷構内配置図 (現況図)

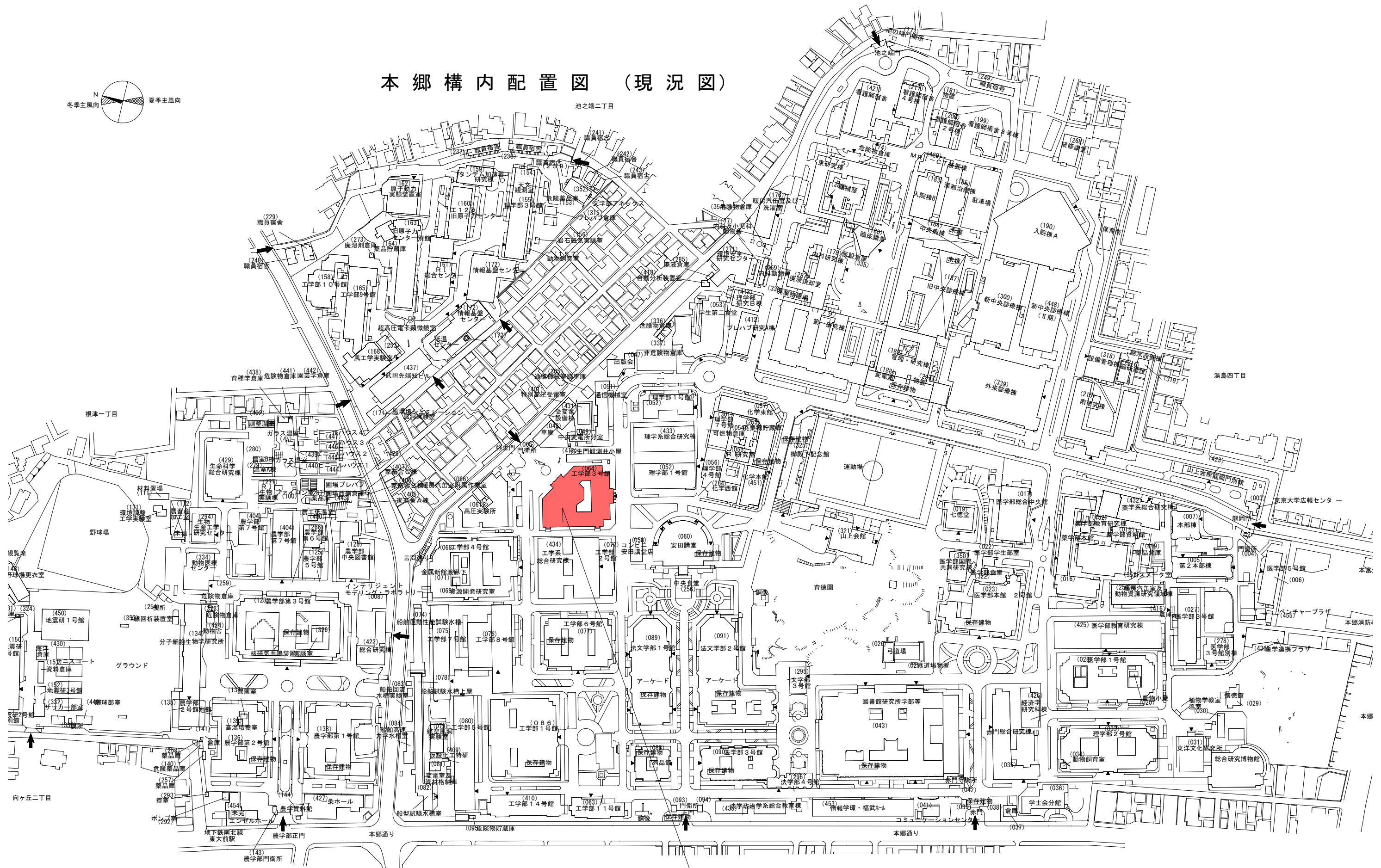

現 工学部3号館
 RC造 地上4階/地下1階
 10,513㎡

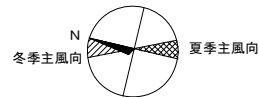

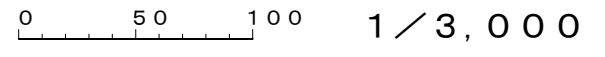
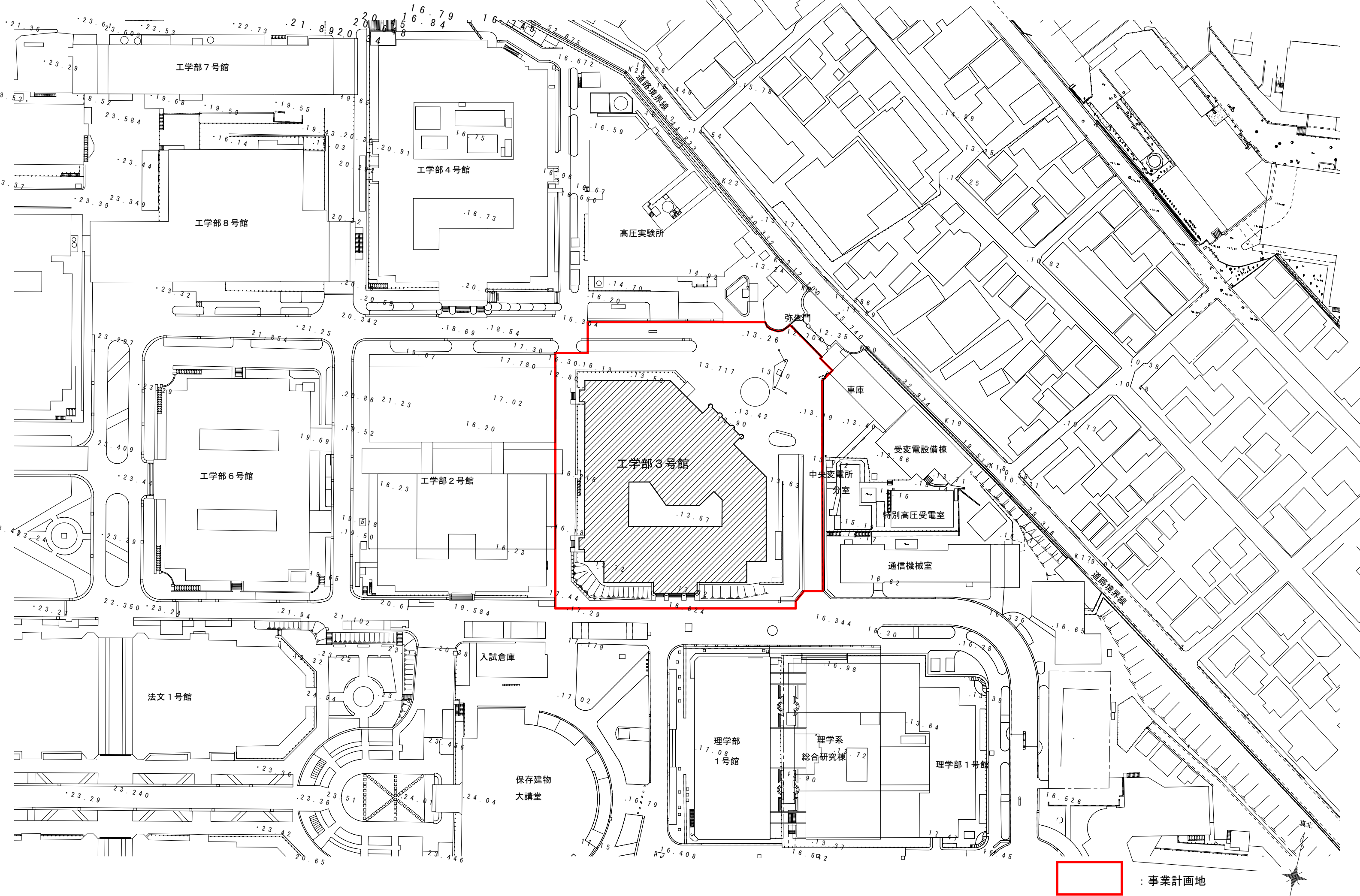

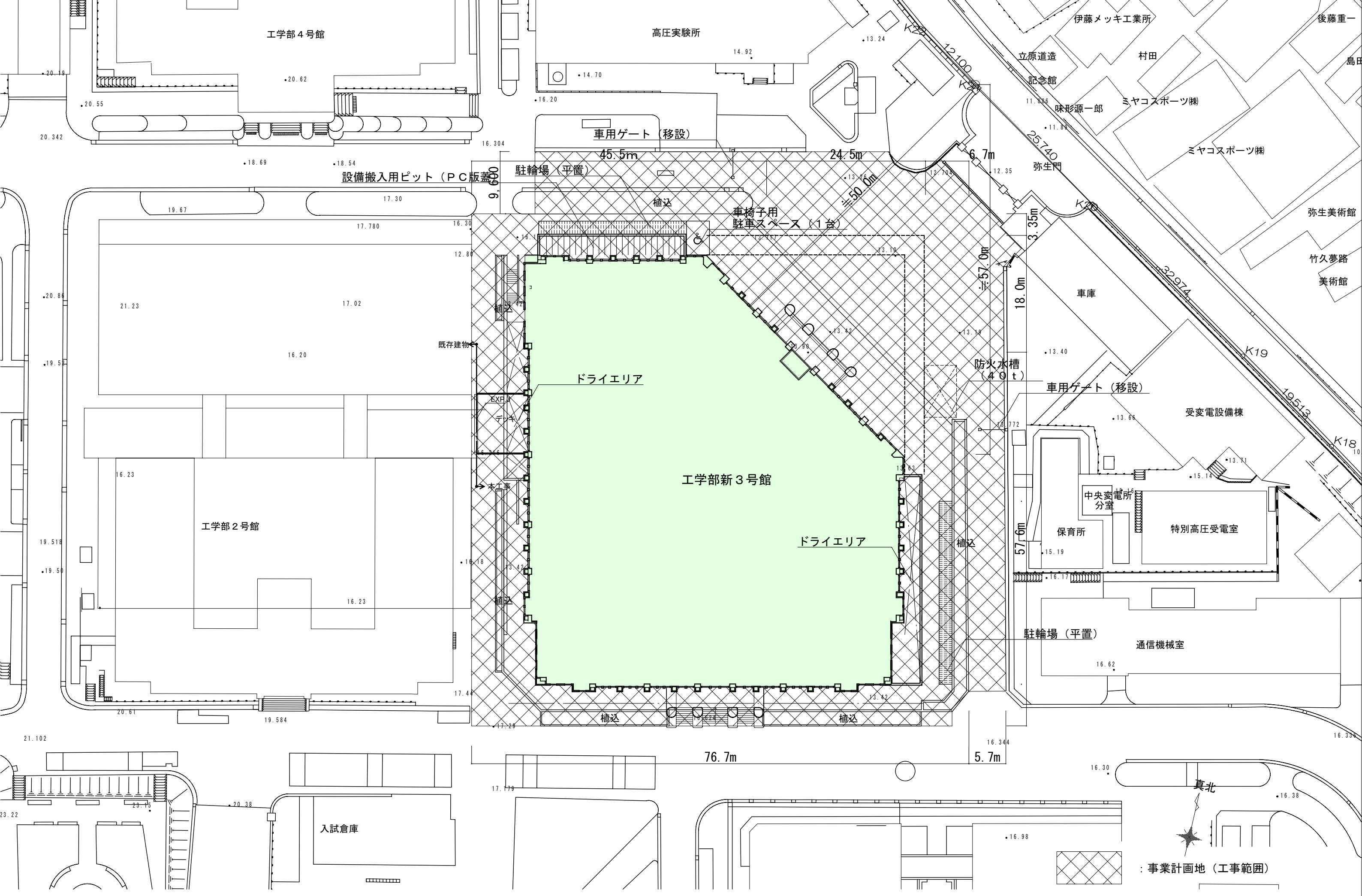

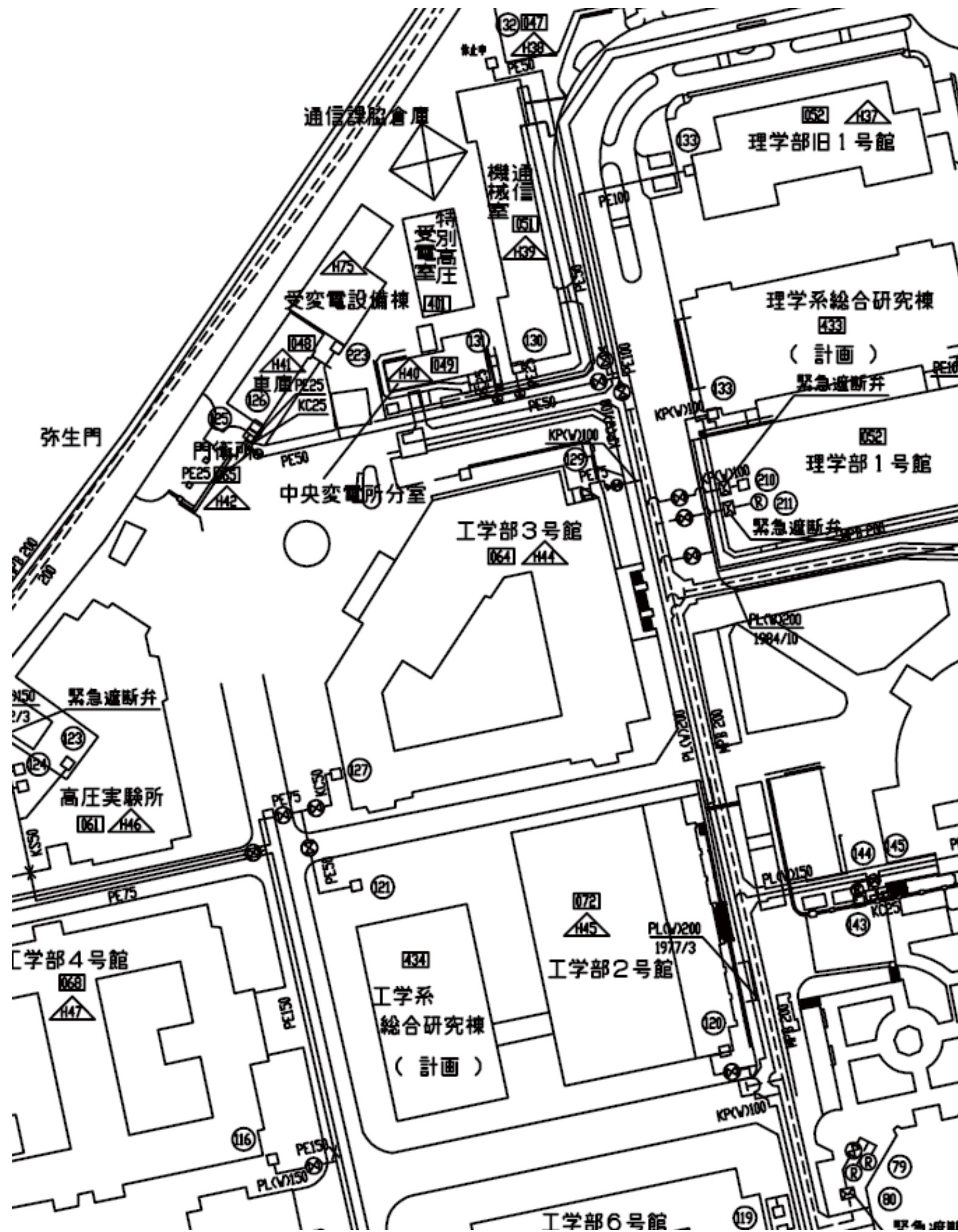

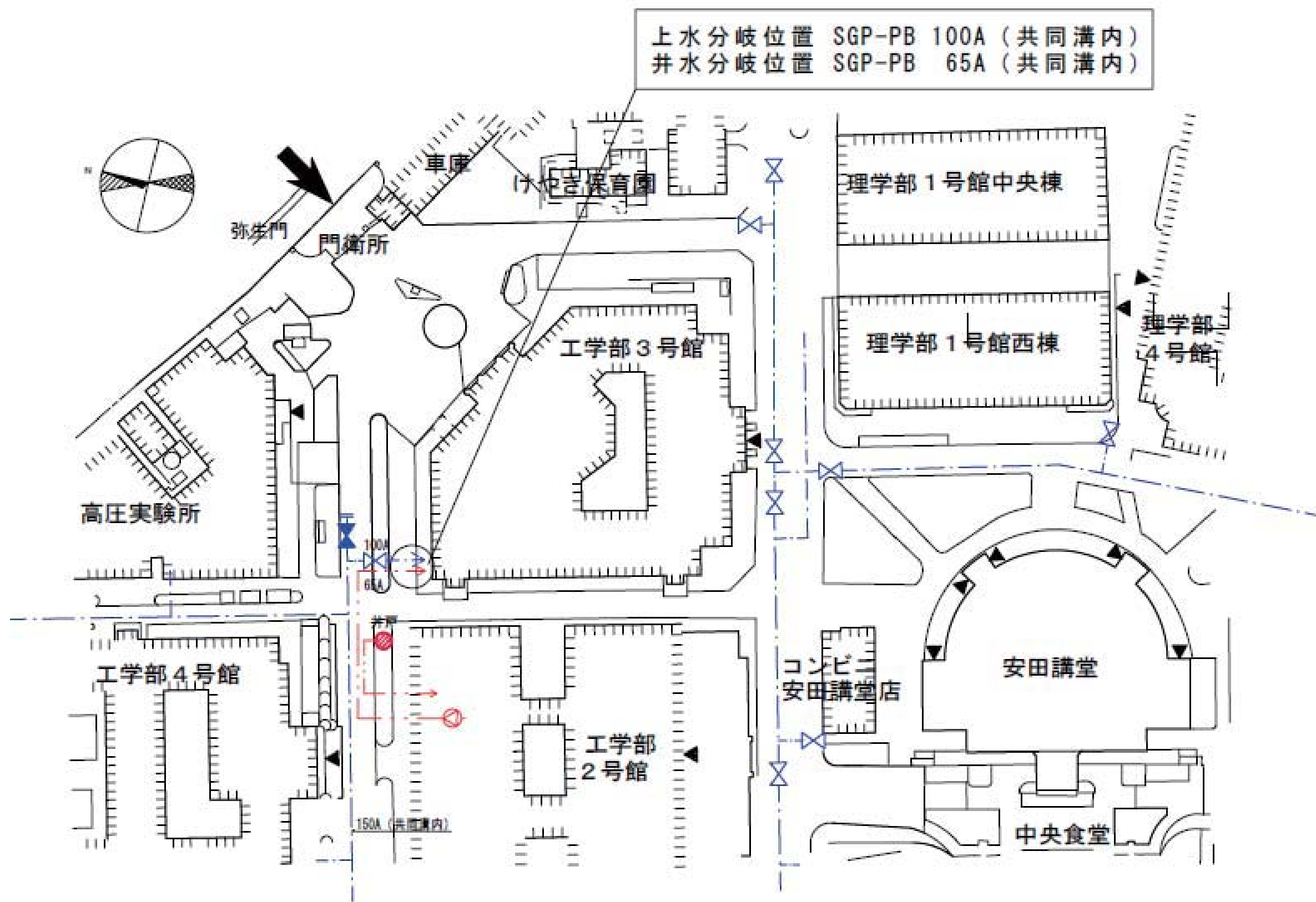



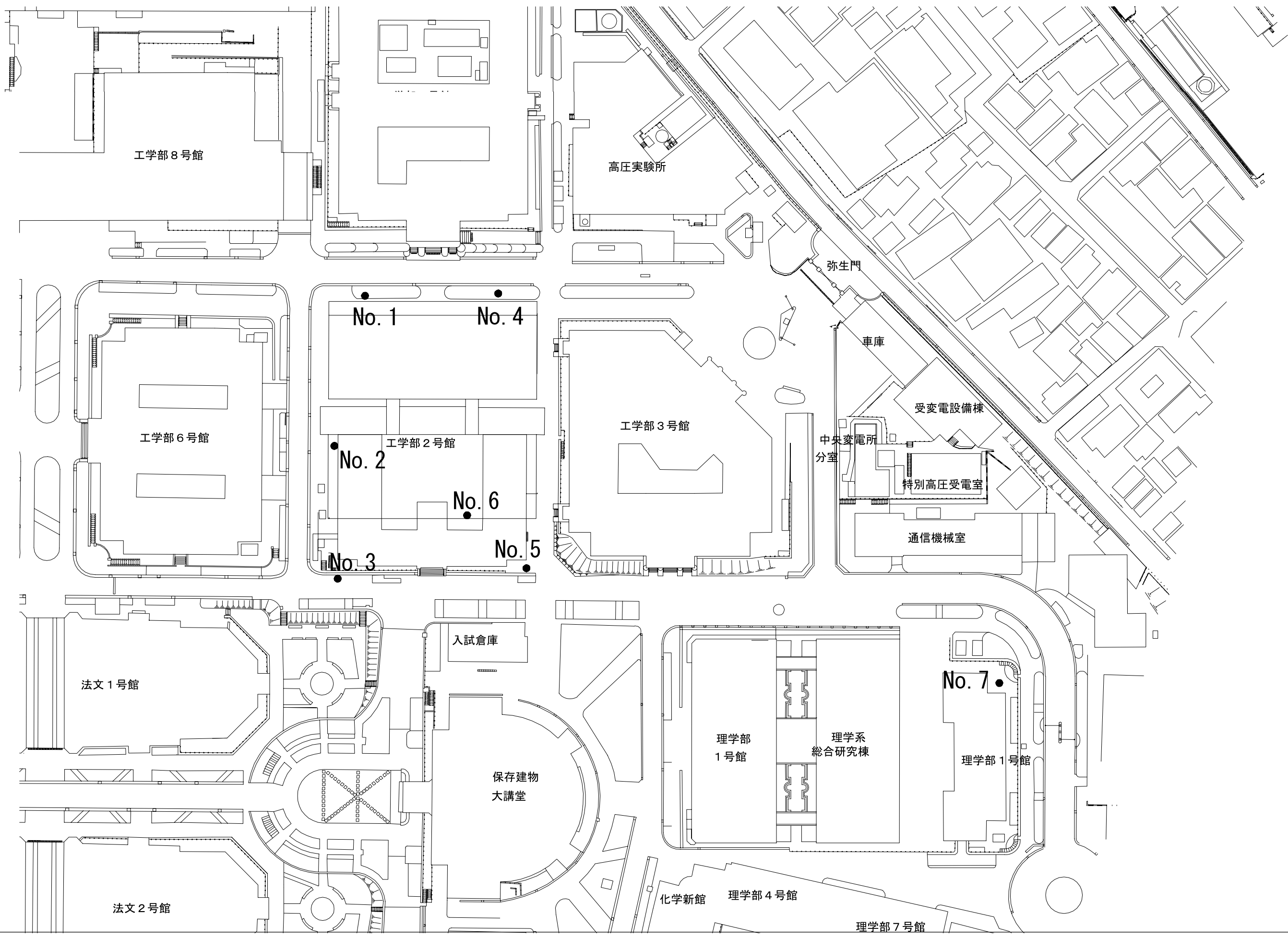

ボーリング柱状図

ボーリング柱状図

ボーリング柱状図

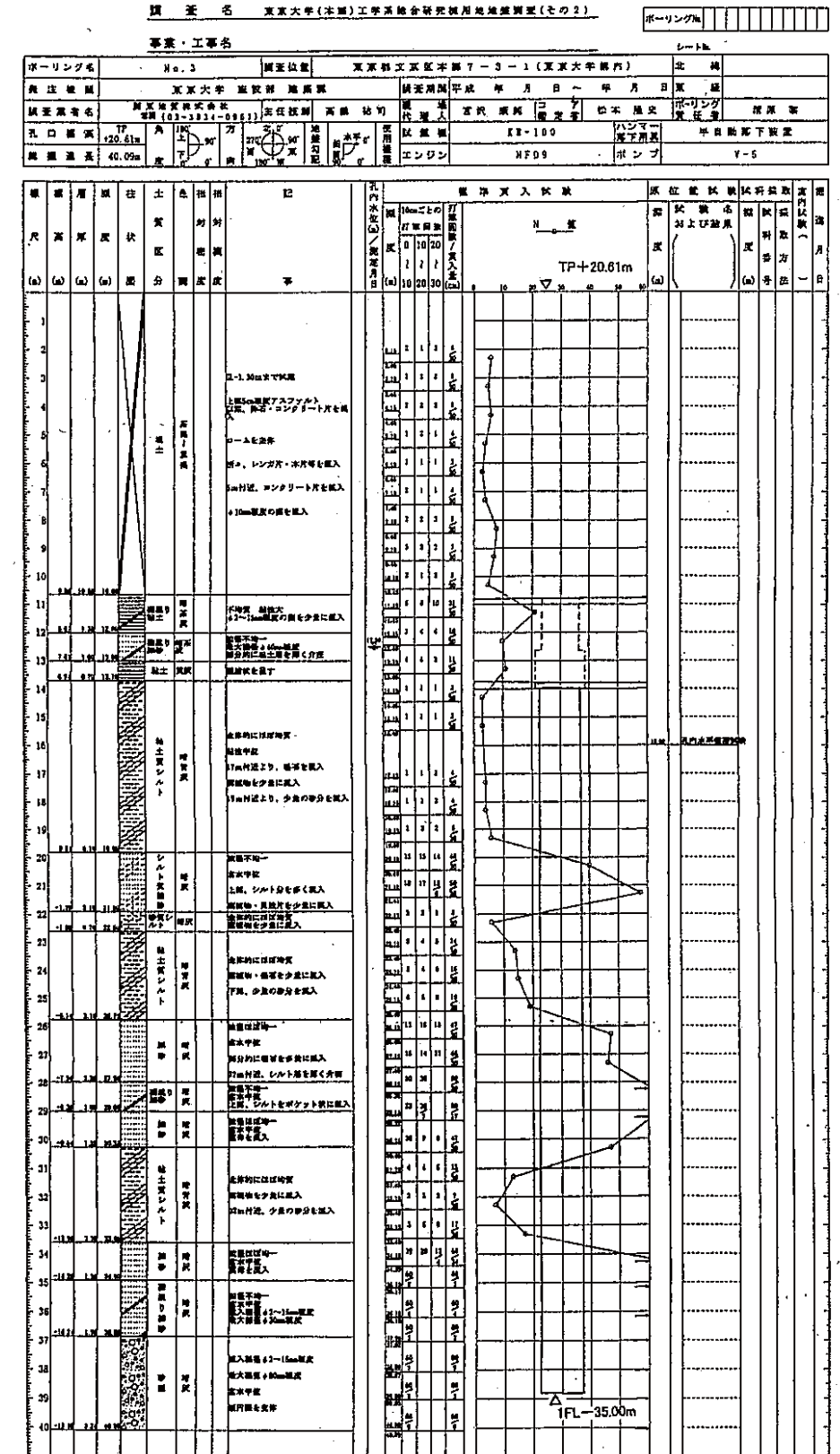
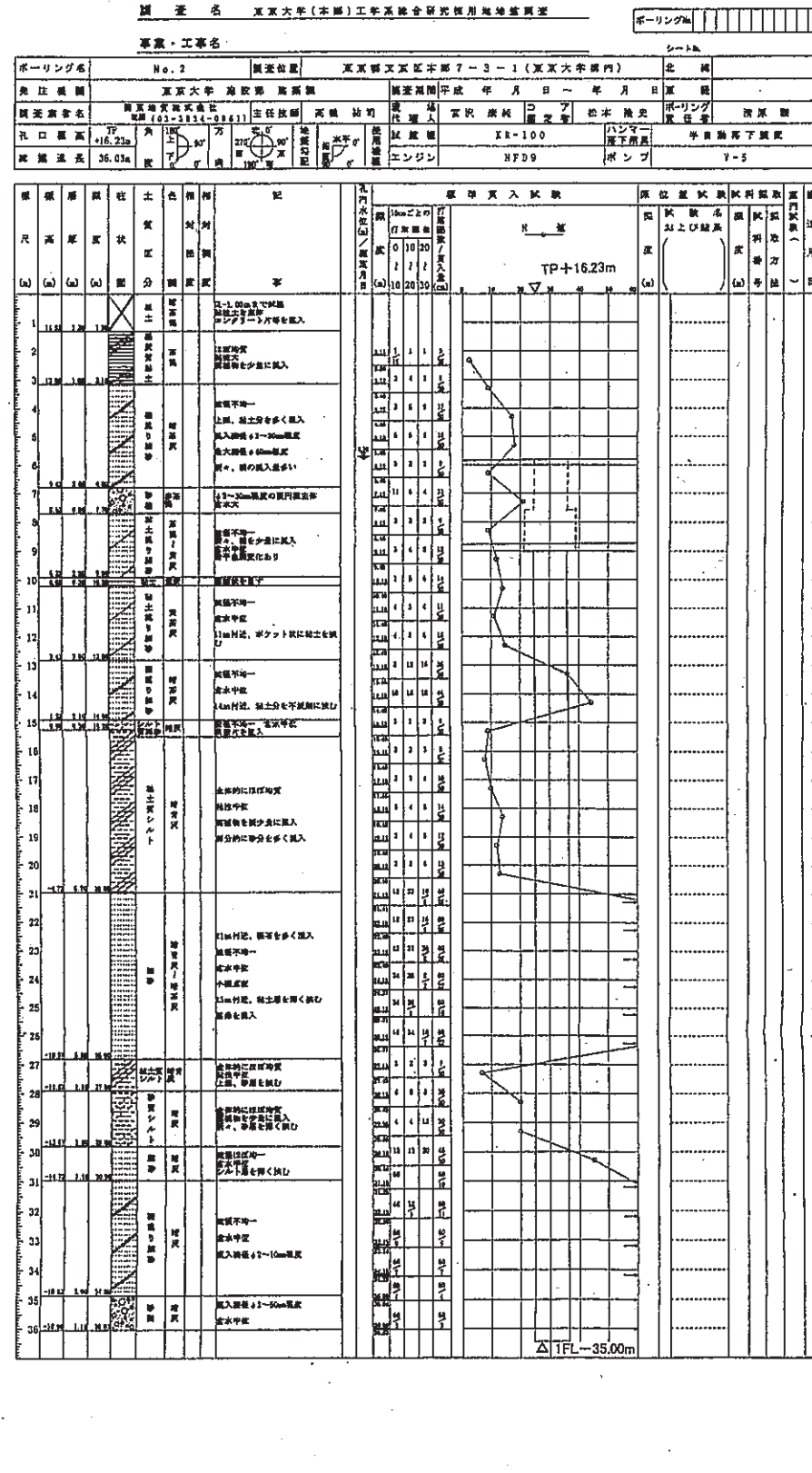
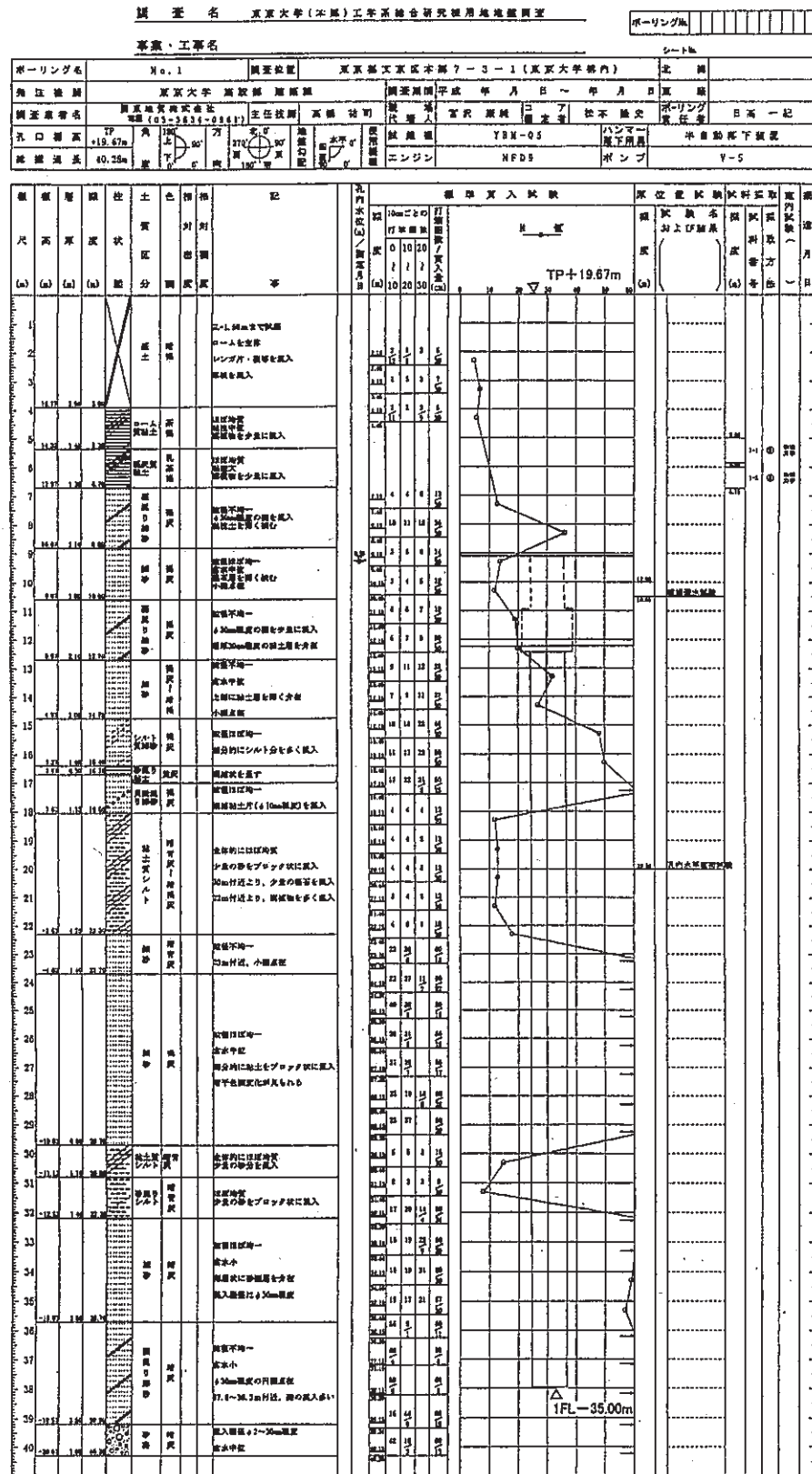

ボーリング柱状図

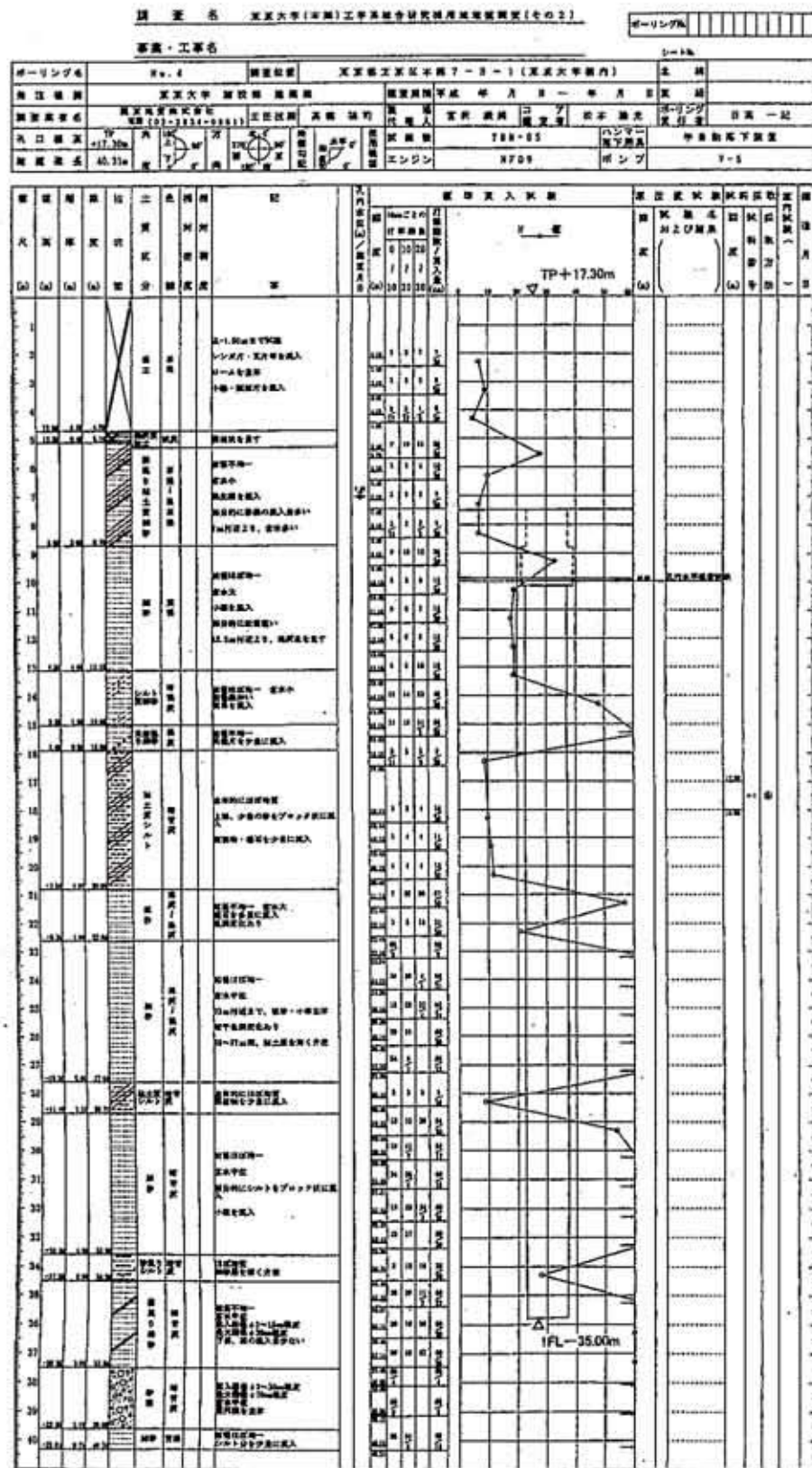

ボーリング柱状図

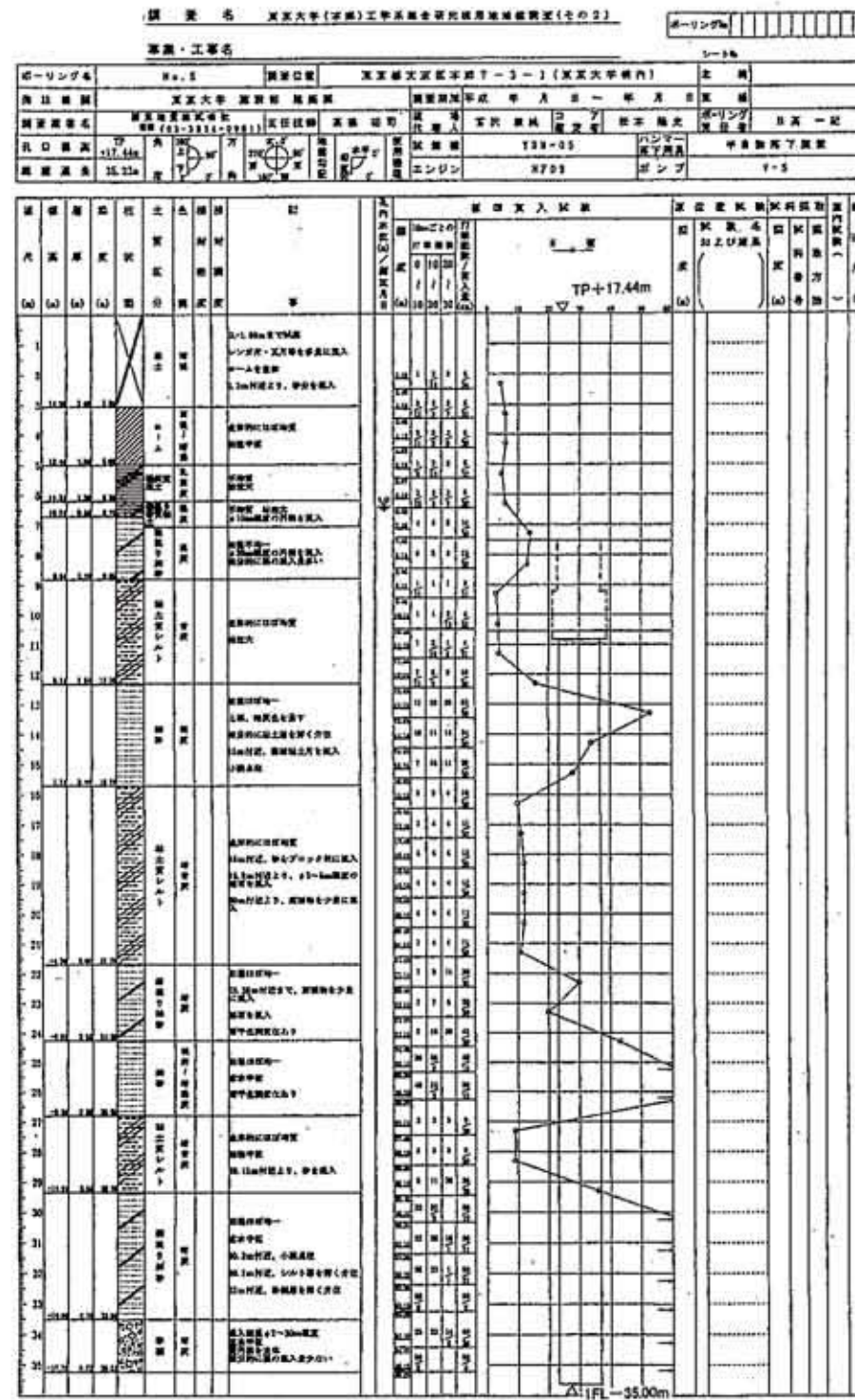

ボーリング柱状図

調査名 (仮称)工学部新2・3号館敷地地盤調査

ボーリングNo. 000000000001

Header table for borehole No. 1, including details like location (東京都文京区本郷7丁目3番1号), dates (平成12年7月31日 ~ 平成12年8月8日), and equipment used (KR-50HC-W, EA10-N).

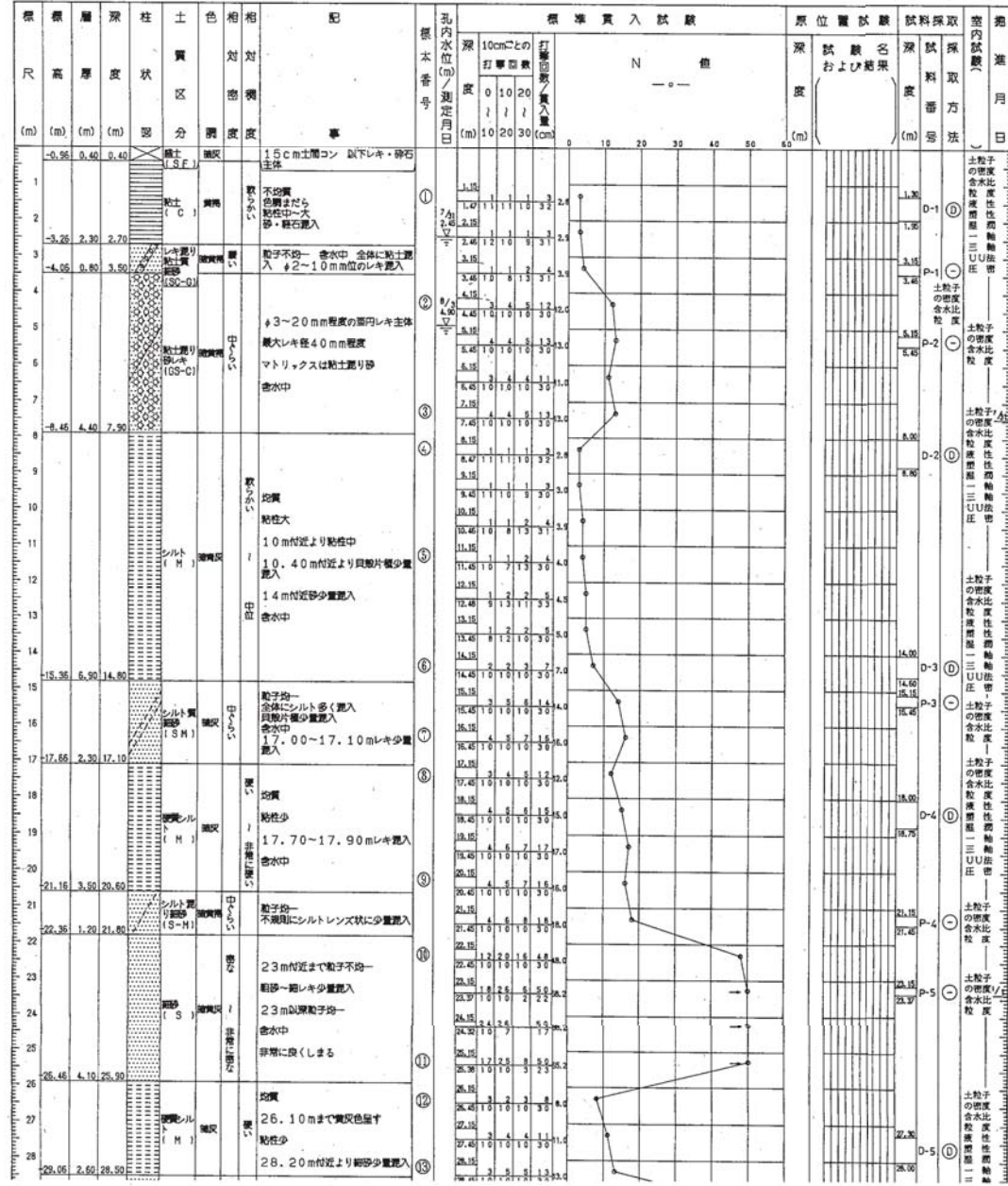

No. 6

ボーリング柱状図

調査名 東京大学(本郷)理学系総合研究棟用地地盤調査

ボーリングNo. 000000000004

事業・工事名

シートNo.

Header table for borehole No. 4, including details like location (東京都文京区本郷7-3-1), dates (平成14年2月27日 ~ 平成14年3月1日), and equipment used (YS-01, NFD-9).

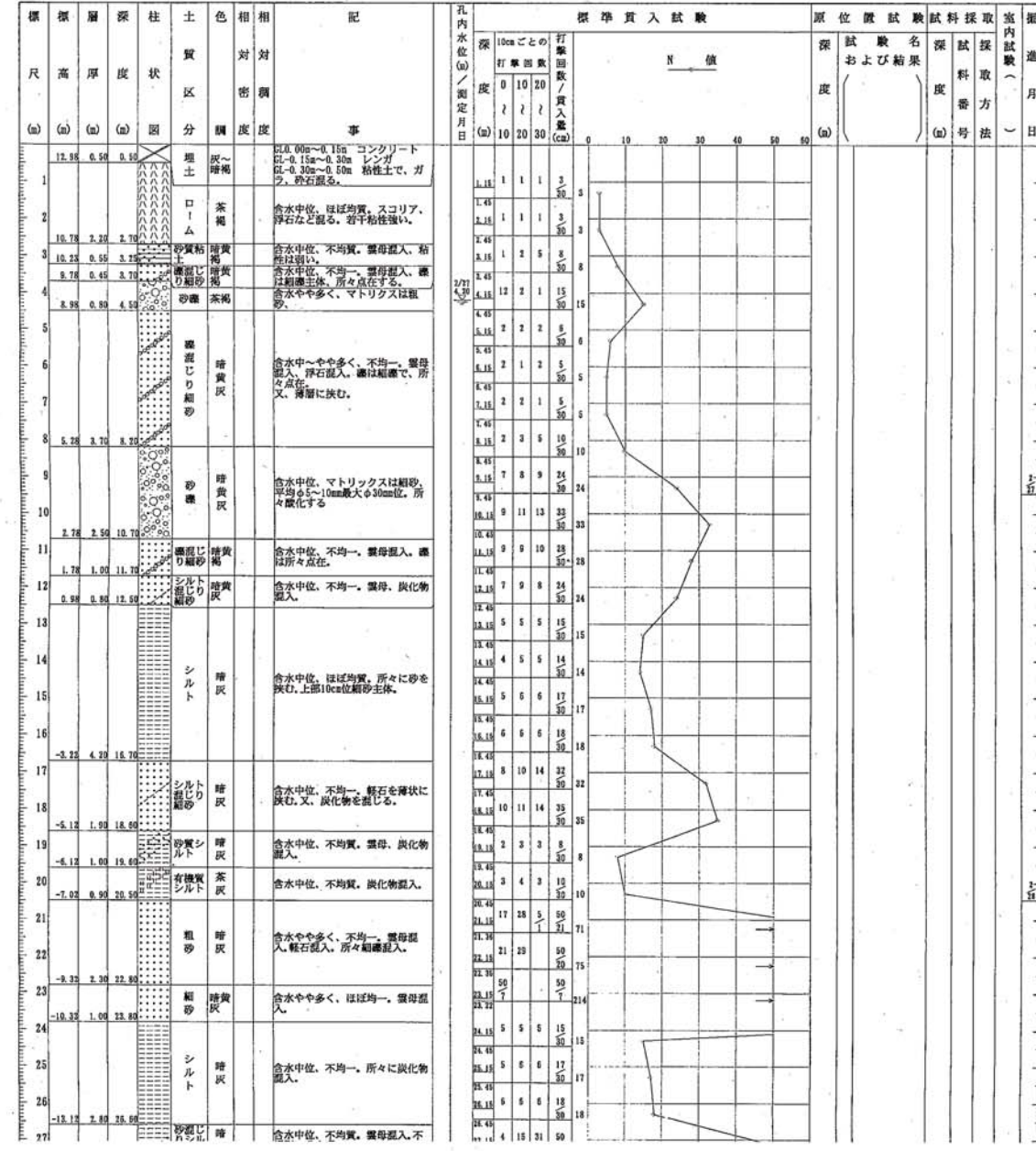

No. 7

〈凡例〉

- 既設OFC96C (G172 SM24)
- 既設OFC32C (G124 SM 8)
- 新設OFC96C (G172 SM24)
- ~~~~~ 新設OFC32C (SM 32)
- 新設OFC32C (G124 SM 8)
- 新設OFC8C (G18)
- 新設ケーブル融着
- 既設ケーブル融着 (SM8)
- 既設ケーブル融着 (G18)
- SPB・19インチラック新設建物

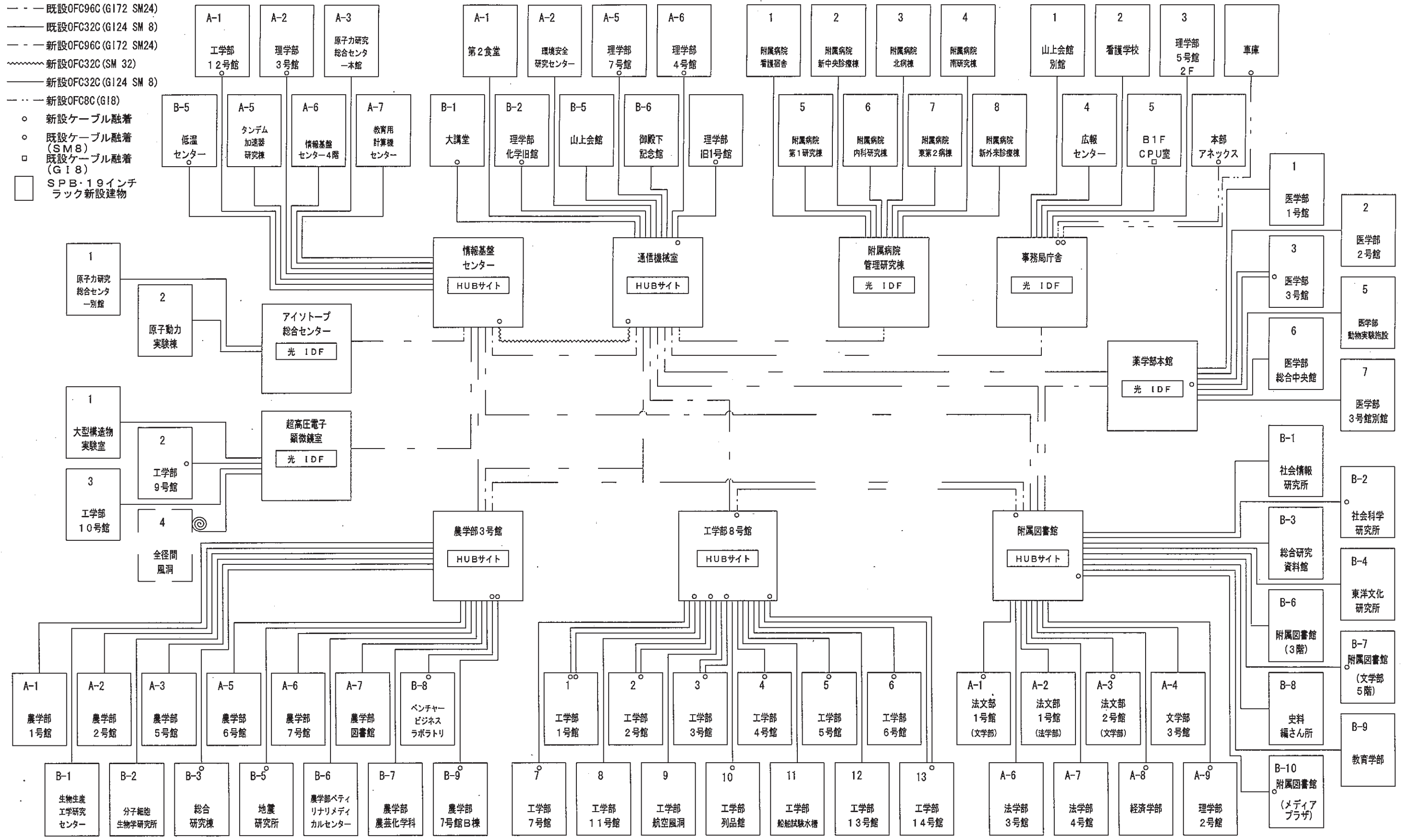

中央変電所B系 NO. 2LRT

中央変電所B系 NO. 3LRT

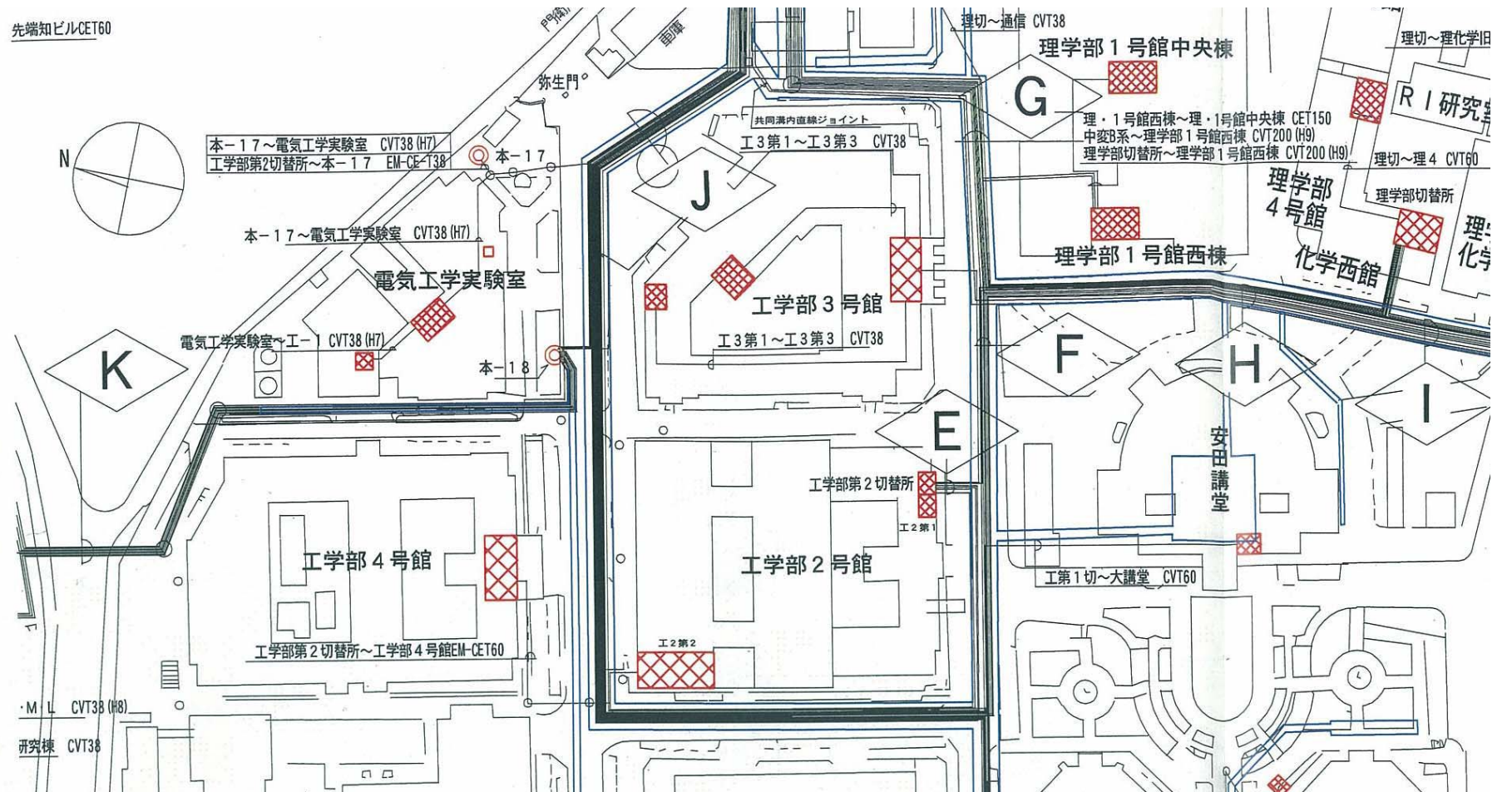
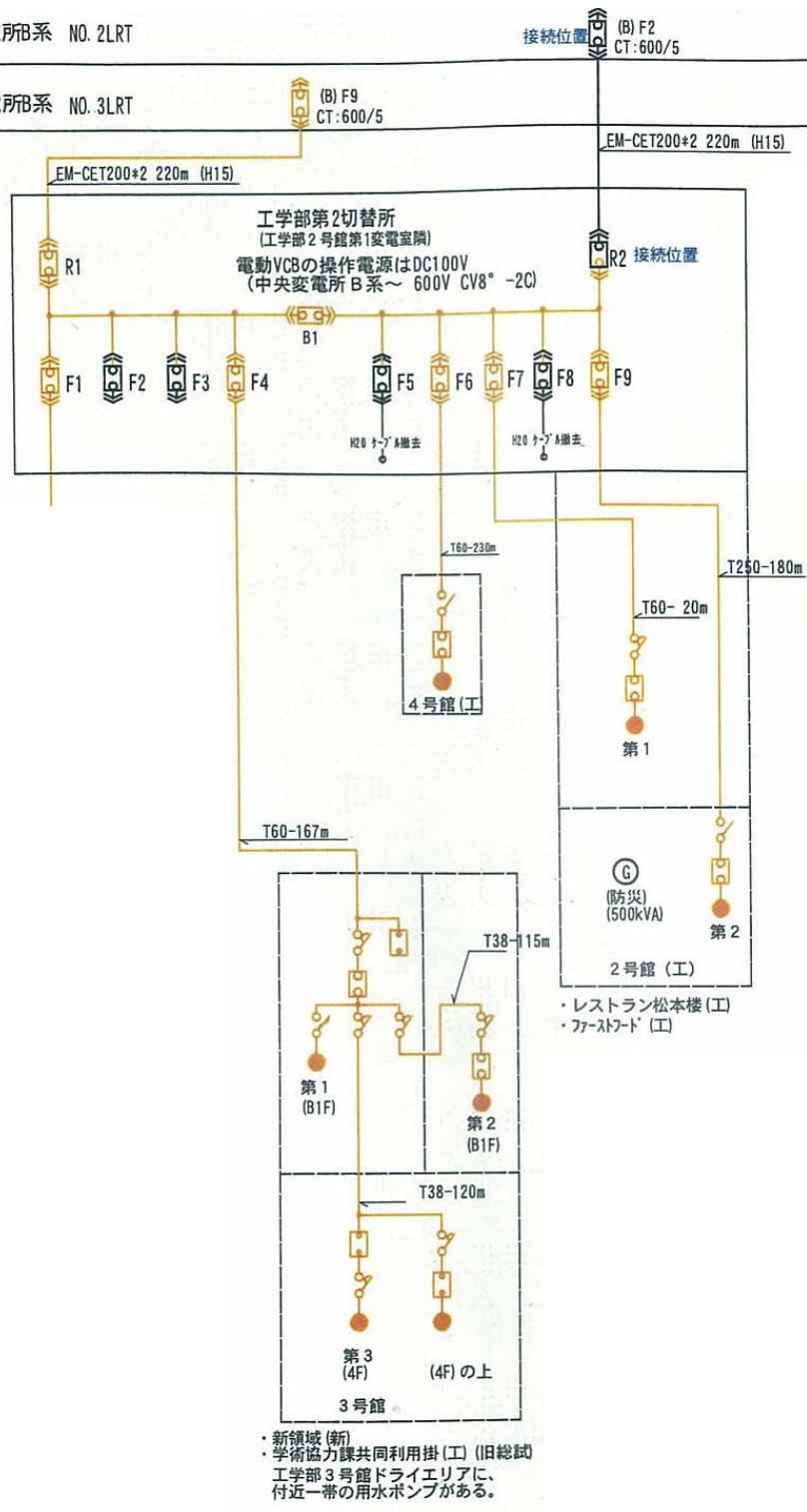

工学部第2切替所

R1	F1	F3	F5	F7	R2
中央B系 (B) F9	本-17ビル	予備	予備	工-2第1変電室	中央B系 (B) F2
電動	手動	手動	手動	手動	電動
B1	F2	F4	F6	F8	F9
母線連絡	予備	工-3第1変電室	工-4変電室	予備	工-1第1変電室
手動	手動	手動	手動	手動	電動

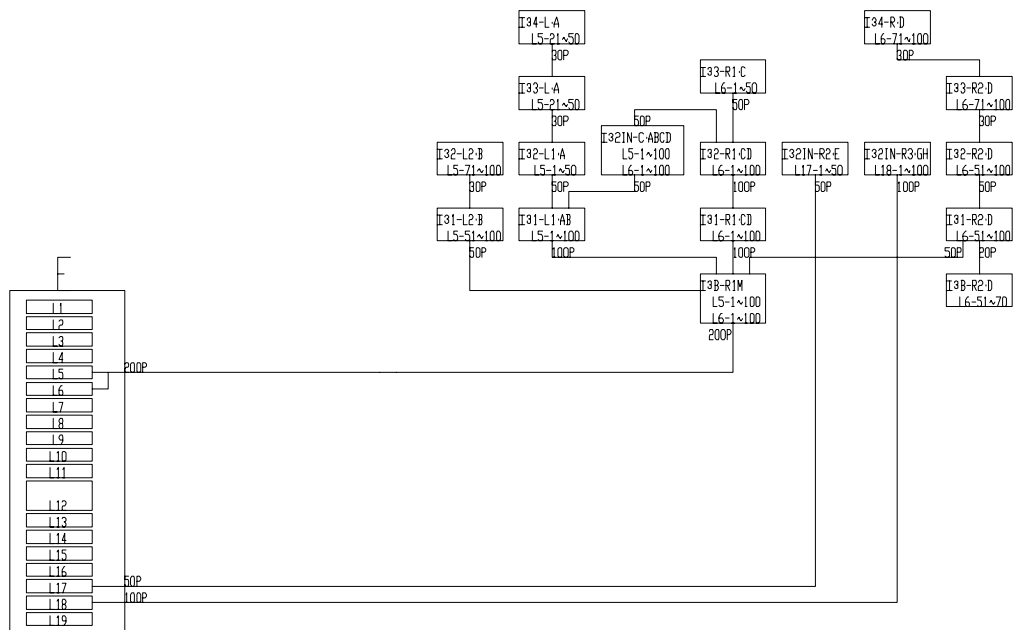
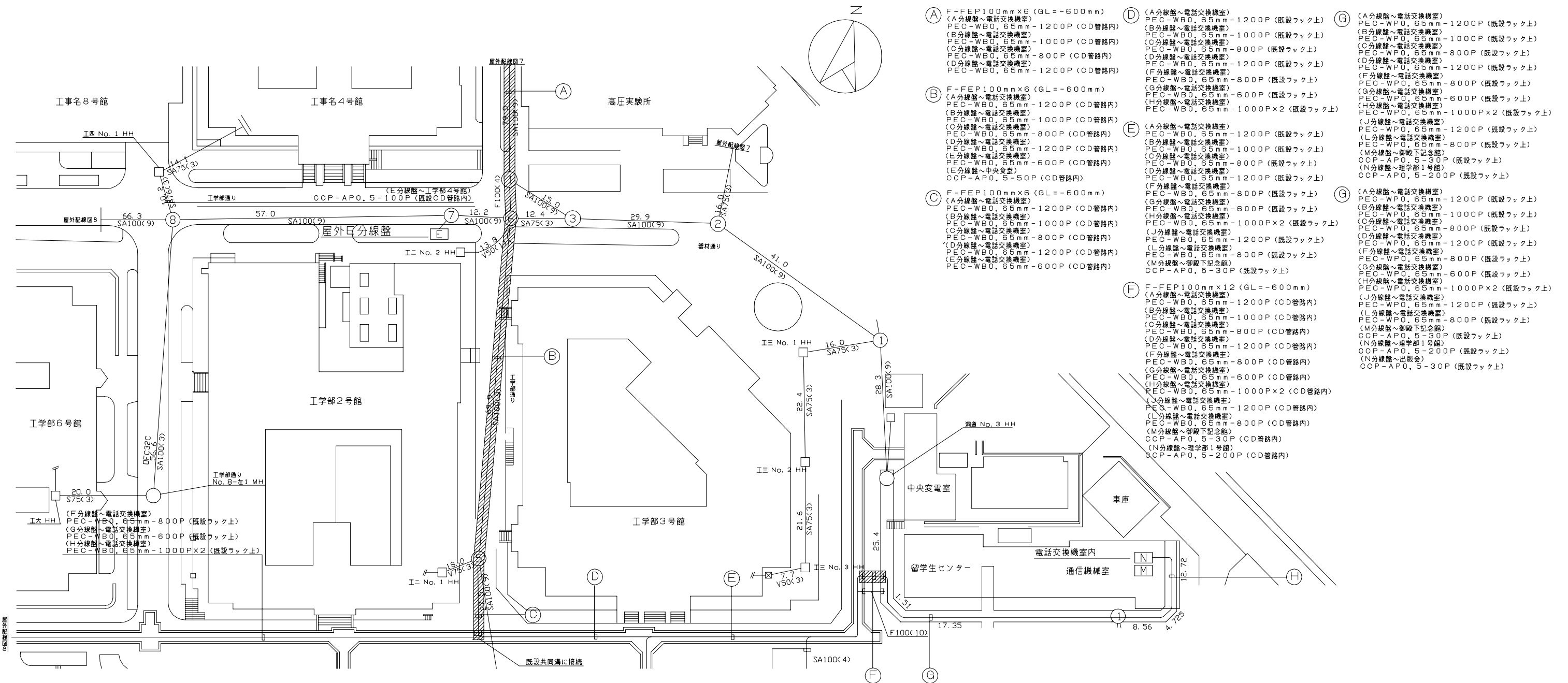

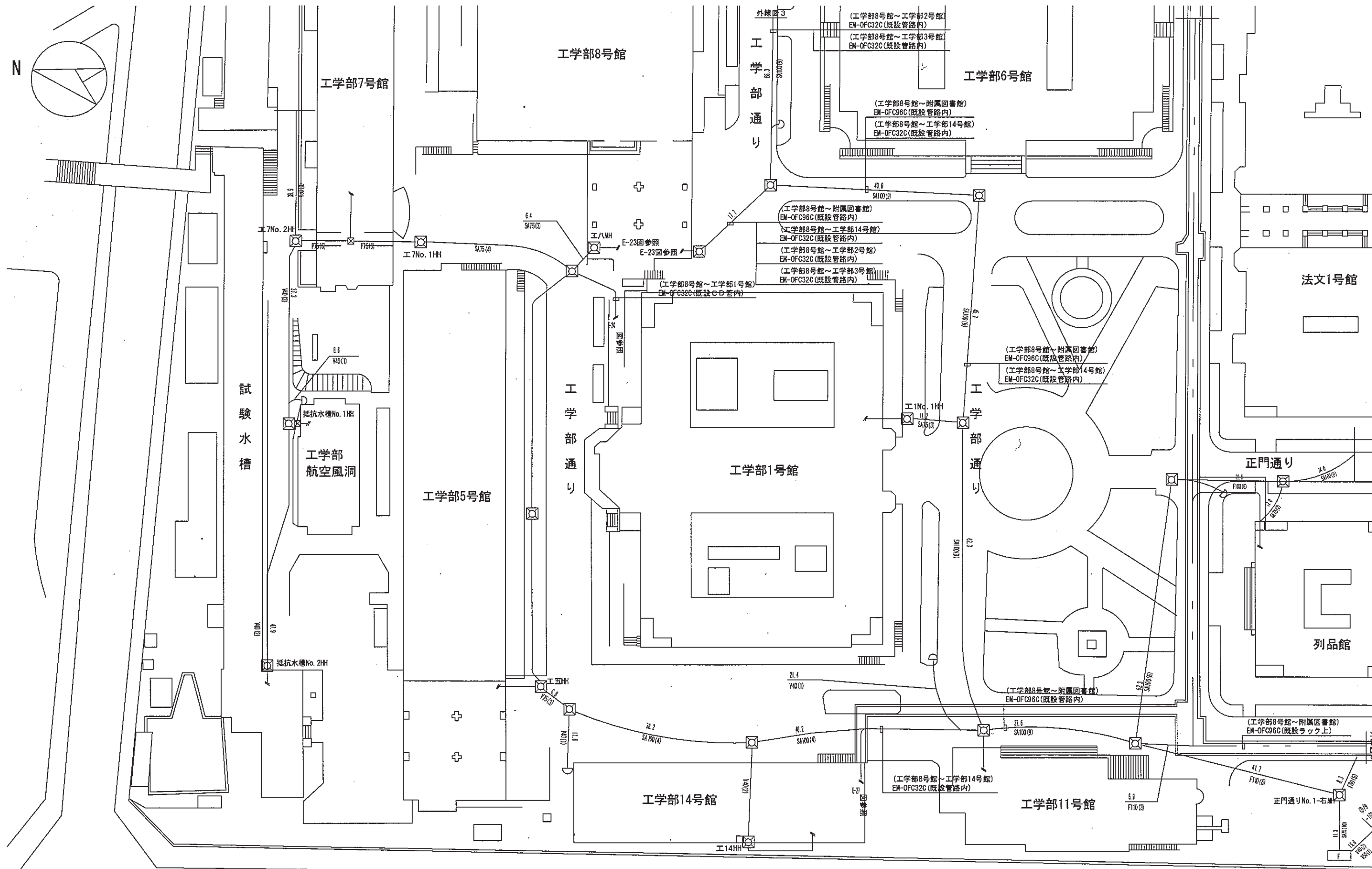

外線図 4

2階 平面図

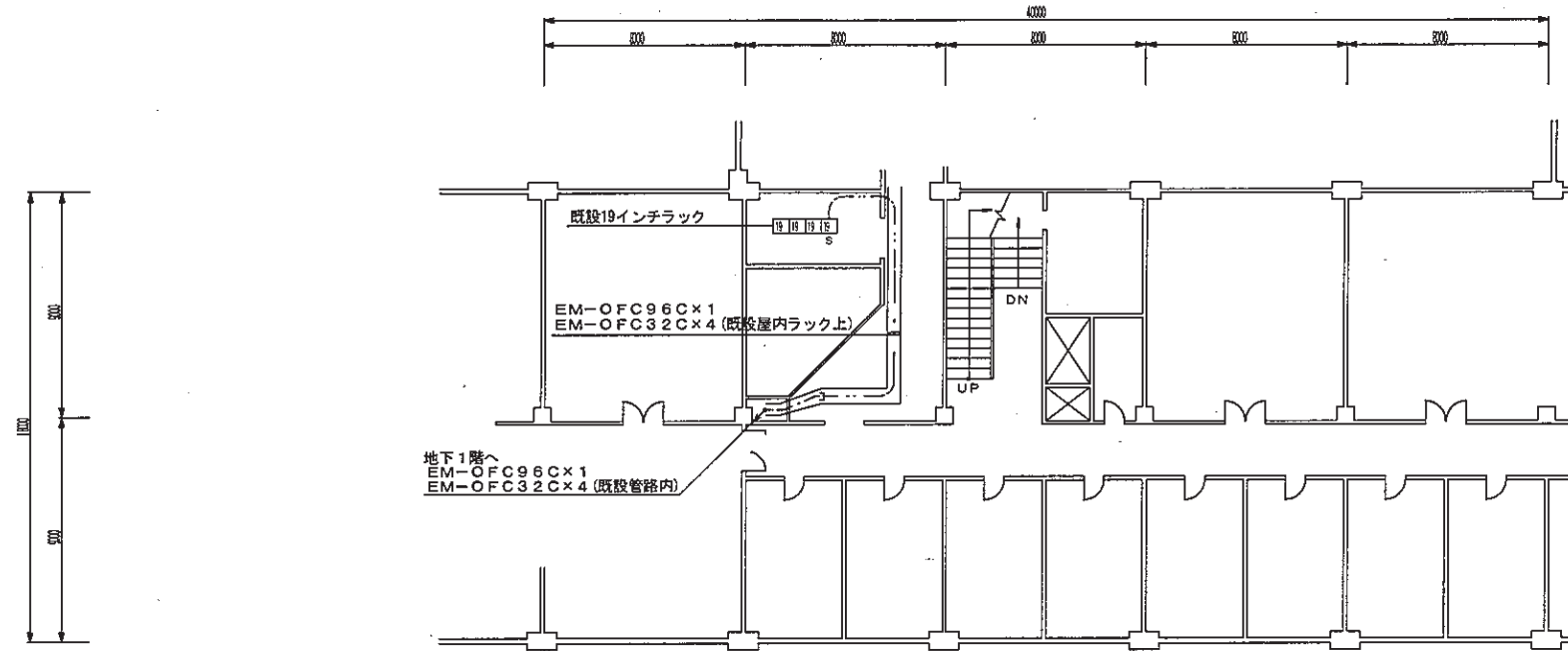

地下1階 平面図

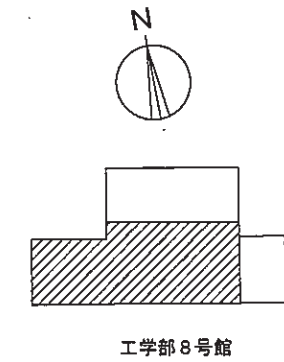
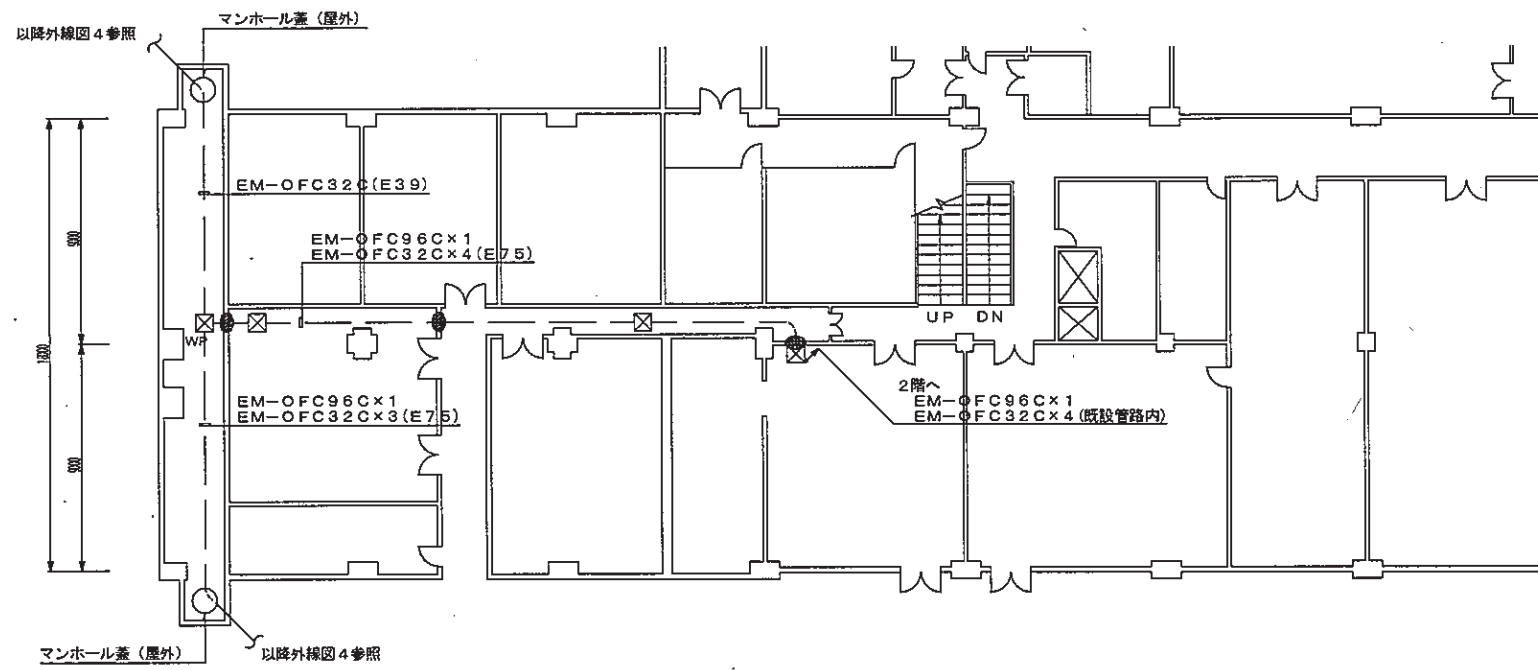

衛生器具仕様

衛生器具仕様：型番は便宜上、TOTO(株)一上段、(株)INAX 一下段の品番を掲載したもので、選定にあたってはこれと同等若しくはそれ以上のものとする。
これら以外の件については下記の参考品番を基に同等以上の仕様を保つこと。

① 洋風大便器（一般男子）

TOTO：UAXC2NSAN（隠蔽フラッシュバルブ・壁掛大便器・取付スタンド・JIS 対応タッチスイッチ・洗浄水量6ℓ・再生水仕様）
TCF581MR（温水洗浄便座）
YH61M（棚付2連紙巻器）

INAX：C-23PC/BW1 OKC-681-CS OKC-3BPJ CW-P22AM-NE CF-23PC CF-62HS

② 洋風大便器（一般女子）

TOTO：UAXC2NSAN（隠蔽フラッシュバルブ・壁掛大便器・取付スタンド・JIS 対応タッチスイッチ・洗浄水量6ℓ・再生水仕様）
TCF581WR（温水洗浄便座）
YH61M（棚付2連紙巻器）

INAX：C-23PC/BW1 OKC-681-CS OKC-3BPJ CW-P22AF-NE CF-23PC CF-62HS

③ 小便器

TOTO：UFS800C（低リップ壁掛小便器）
INAX：AWU-506RAMP/BN8

④ 洗面器（アンダーカウンター式）

TOTO：L582CS TEN41AX
INAX：L-2094CL AM-91

⑤ 洗面器（壁掛式）

TOTO：L250C TEN41AX
INAX：L-176EC AM-91

⑥ 障害者用洗面器

TOTO：L270D TEN41AX
INAX：L-275FCR AM-91

⑦ 掃除流し

TOTO：SK22A T23AE20 TK22
INAX：S-202A LF-7E-19

項目	本工事	別途工事	備考
建築			
パーティション・可動パーティション(天井までの間仕切り)	○		
ブラインド、暗幕		○	
ピクチャーレール	○		廊下・ラウンジ・エントランスホール等共用部
暗幕用カーテンレール	○		
カーテンボックス及びブラインドボックス	○		
サイン	○		
消火器ボックス	○		消火器本体を除く
実験機器		○	
重量実験機器及び重量展示物用基礎及び固定用アンカー	○		
流し台・吊戸棚	○		共用部給湯及び教務室、情報交流スペース
洗面化粧台		○	
白板(黒板)	○		
スクリーンボックス	○		
天吊りビデオプロジェクター用吊りボルト	○		
机・椅子・家具類		○	会議室・講義室を含む全て
事務機器、OA機器類、什器		○	転倒防止対策含む
什器転倒防止金具固定用壁下地	○		室内に面する全ての壁面(H1800~2200の範囲)
掲示板 (マグネット、ピン併用)	○		共用部
情報交流スペース 電動集密書架(レールとも)		○	
同上 一次側電源供給(分電盤まで)	○		
情報交流スペース ブックディテクションシステム		○	
同上 一次側電源供給(分電盤まで)	○		
情報交流スペース 自動貸出返却装置		○	
同上 一次側電源供給(分電盤まで)	○		
電気錠	○		
カードキー		○	
実験室内間仕切り(天井まで)	○		
外構			
屋上庭園・植栽	○		
植栽・ストリートファニチャー	○		
(外構)サイン	○		
自転車置き場用ラック	○		
既存車用ゲート移設	○		
防火水槽	○		



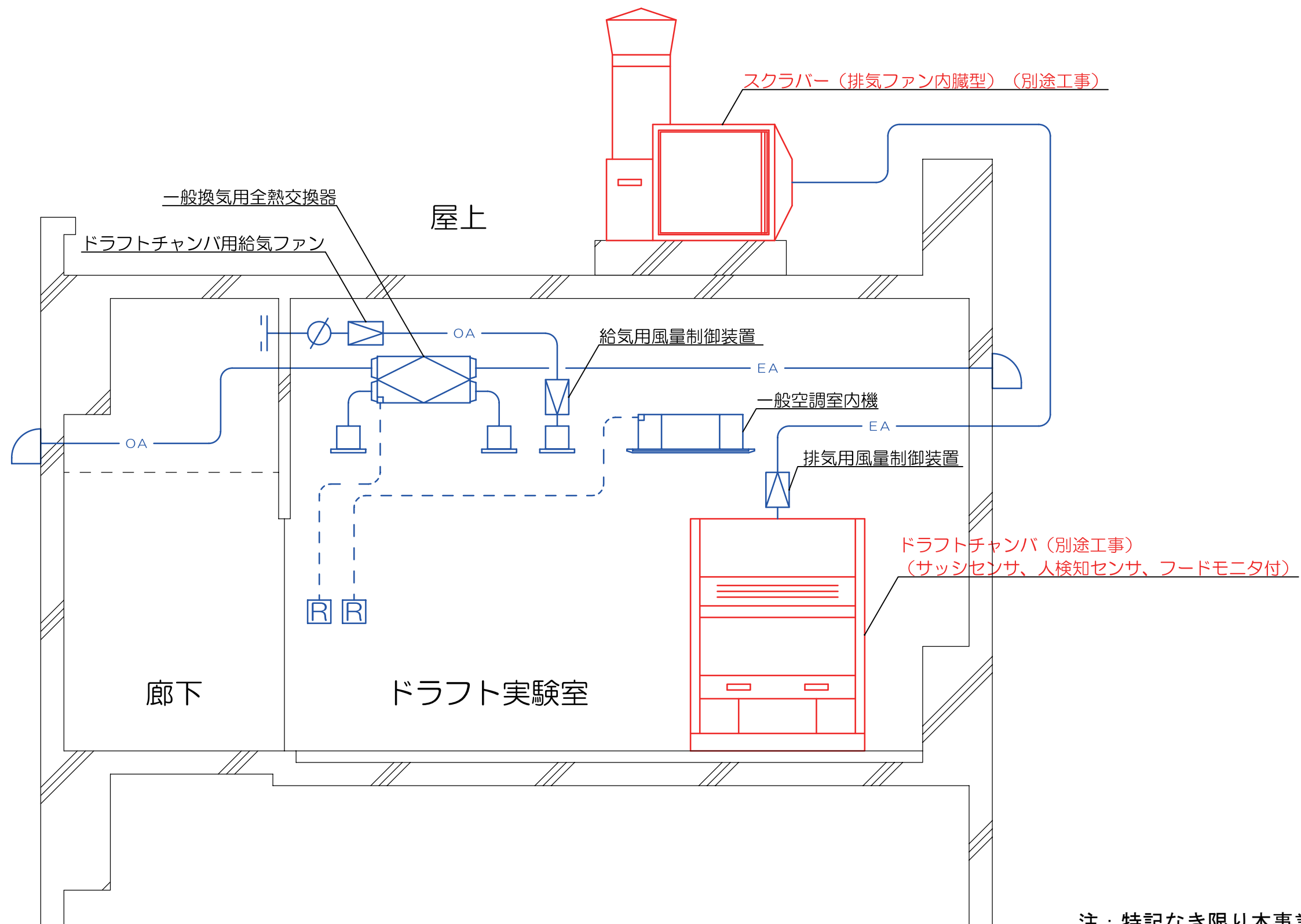

項目	本工事	別途工事	備考
電気設備			
実験電源 一次側供給(分電盤まで)	○		(給湯設備用含む)
同上 使用者持込み機器接続(分電盤への接続)		○	
発電機燃料	○		(引渡時のみ満油)
電話交換機 改修・データ設定	○		
電話機	○		
LAN設備 ネットワーク機器		○	
同上 電源供給・配線経路・配線	○		
防犯設備 機器(電気錠を除く)		○	
同上 電源供給・配線経路	○		
映像音響設備		○	(電動スクリーン、電動暗幕含む)
同上 電源供給・配線経路	○		
機械設備			
空調設備	○		
一般換気設備 全熱交換器、ダクト等	○		
実験用排気装置本体、スクラパー		○	
実験用排気装置用ダクト(ダンパ、吹出口共)	○		
実験用排気装置用送排風機		○	
ドラフトチャンバー換気用導入外気粗じんフィルタ		○	
実験用排気装置用送排風機制御		○	
中央監視設備	○		
工学部列品館守衛室及び安田講堂 への重警報の移報	○		
衛生器具 便所、給湯室、屋外等、一般衛生器具	○		
衛生器具 実験用流し台	○		
実験室の給排水設備 床埋ボックス内、弁止め、キャップ止め	○		
実験室のガス設備 床埋ボックス内、弁止め	○		都市ガスのみ
実験室の給湯設備		○	
実験室の給湯設備用天井スリーブ	○		
隔測型量水器 各研究室、各実験室、私設	○		
隔測型ガスメーター 各研究室、各実験室、私設	○		
実験室の冷却水 天井弁止め	○		

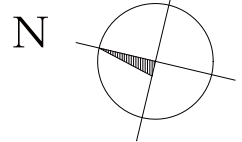

注：特記なき限り本事業にて対応する。



一凡例一

-  工事車両通行経路
-  一般車両通行経路（一方通行）
-  バーゲート（既存移設）
-  工事用仮囲い
-  工事用地

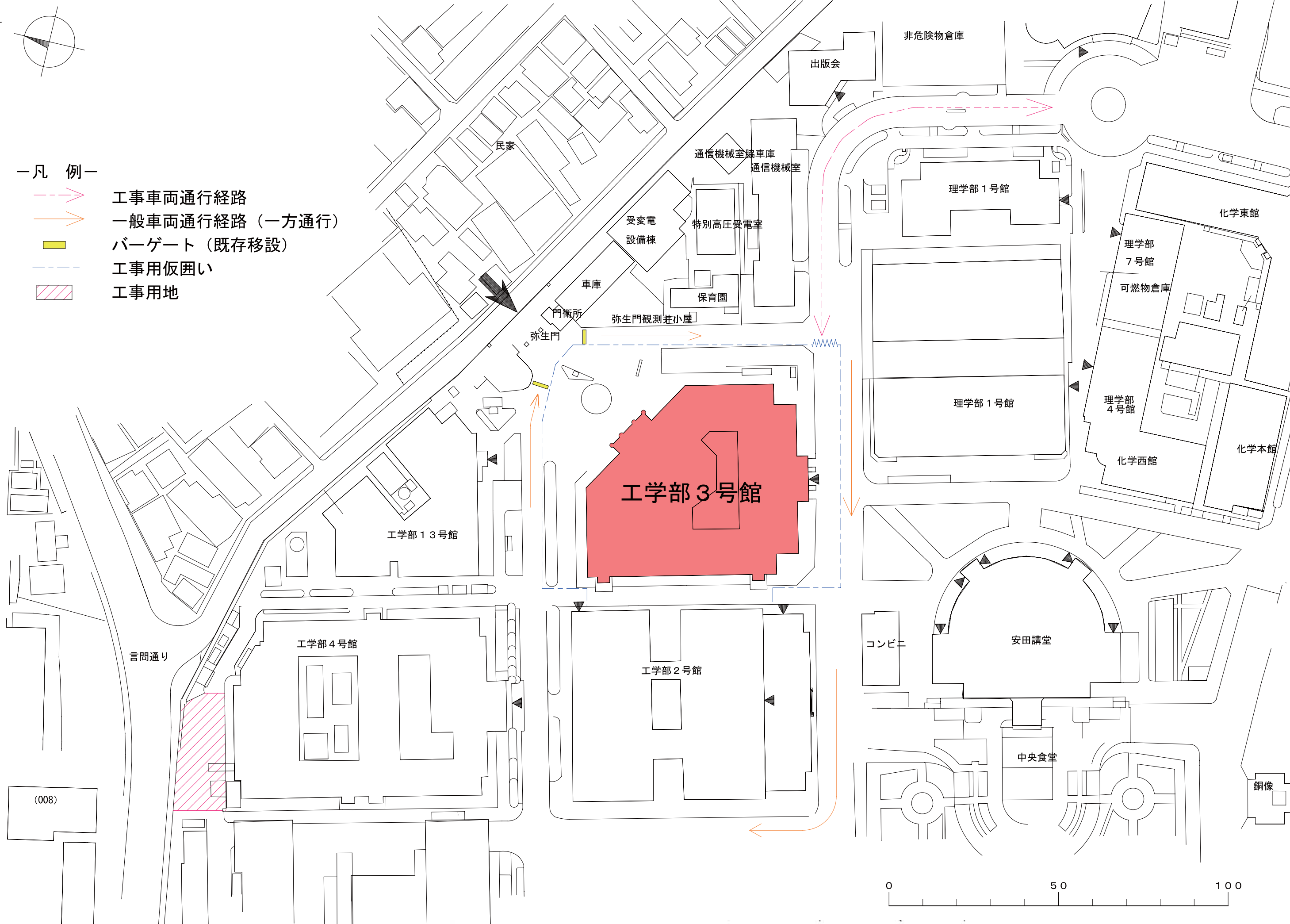

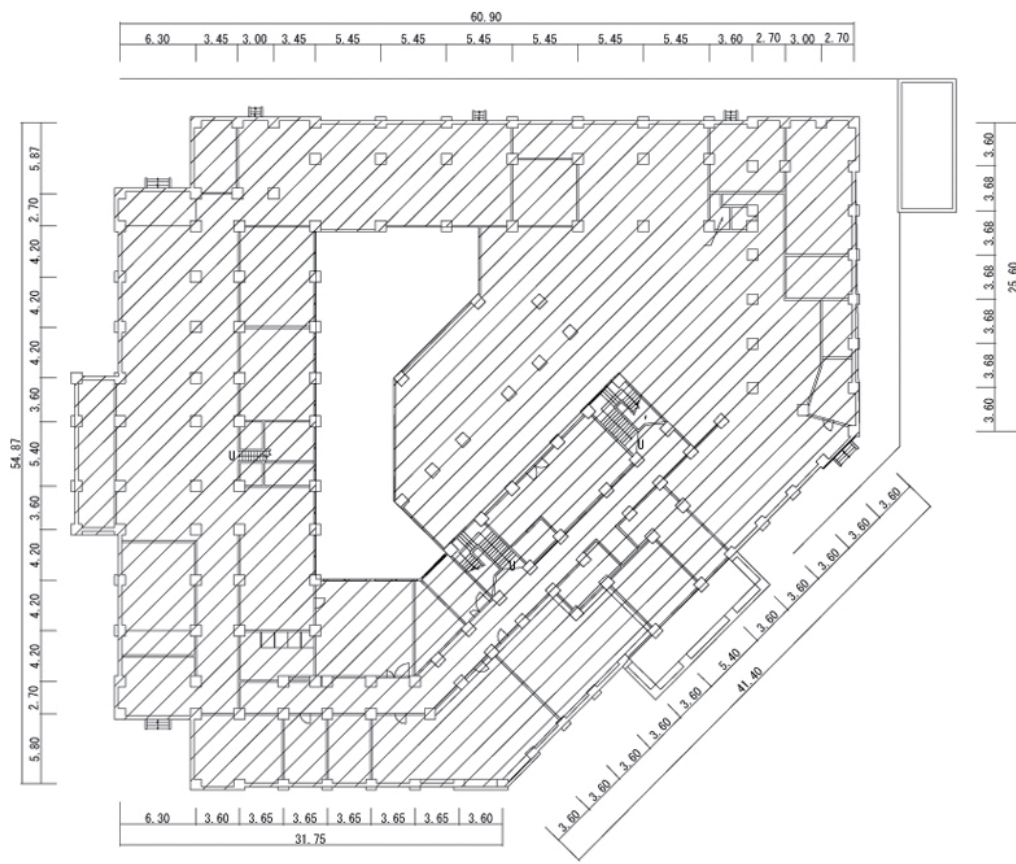

工学部3号館1階平面図 2,713m²

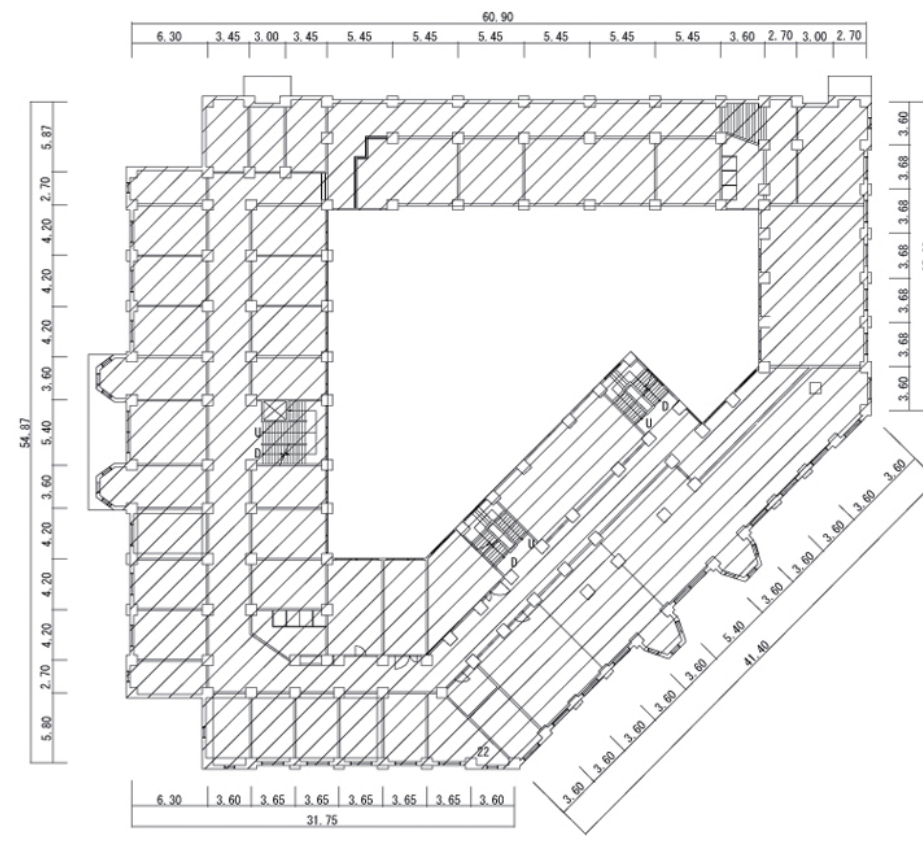

工学部3号館2階平面図 2,109m²

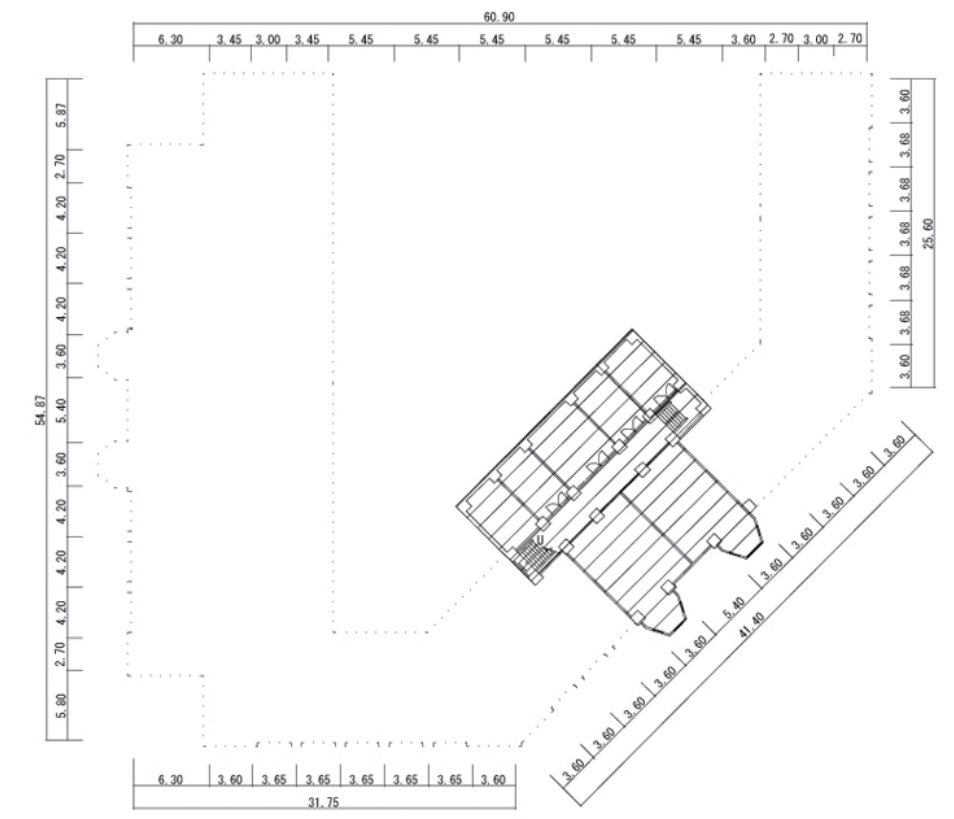

工学部3号館中4階平面図 166m²

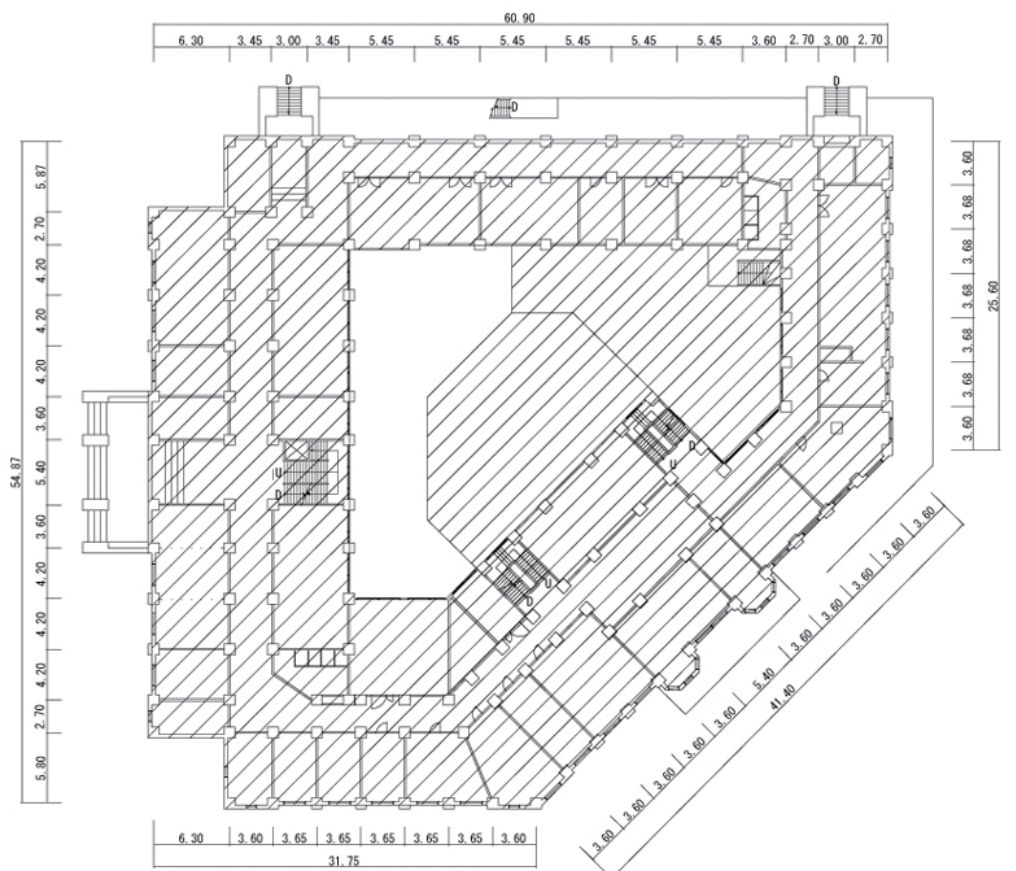

工学部3号館1階平面図 2,158m²

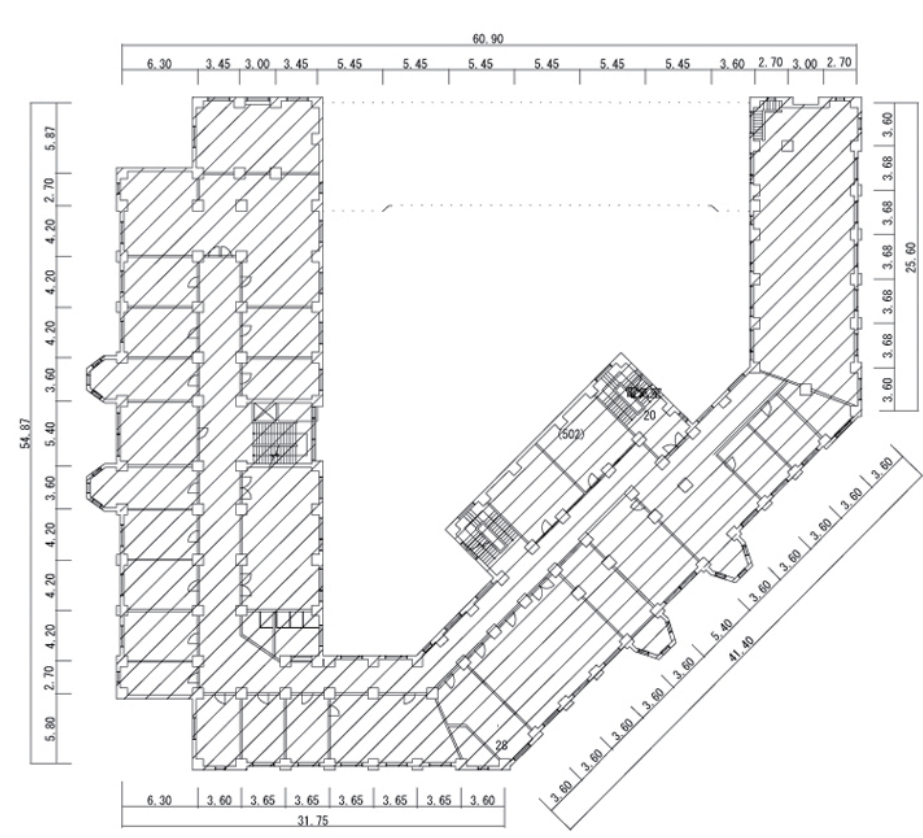

工学部3号館3階平面図 1,674m²

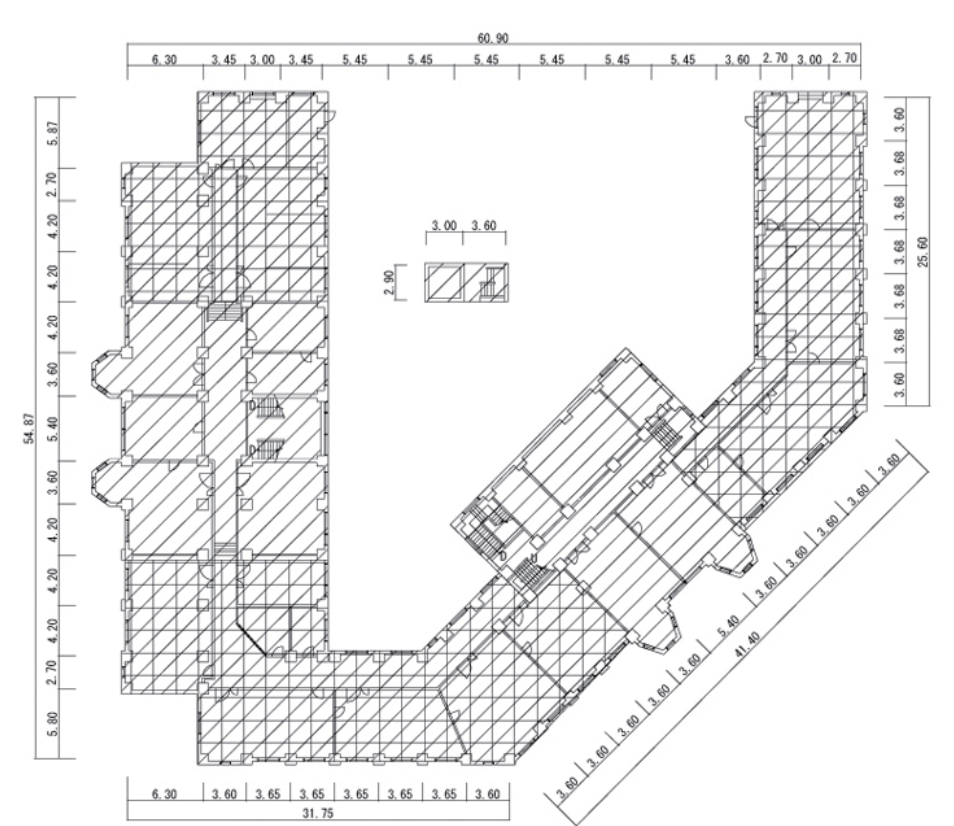

工学部3号館4階平面図 1,674m²
R階平面図 19m²

 床部分
 増築部分

復元部分

復元部分

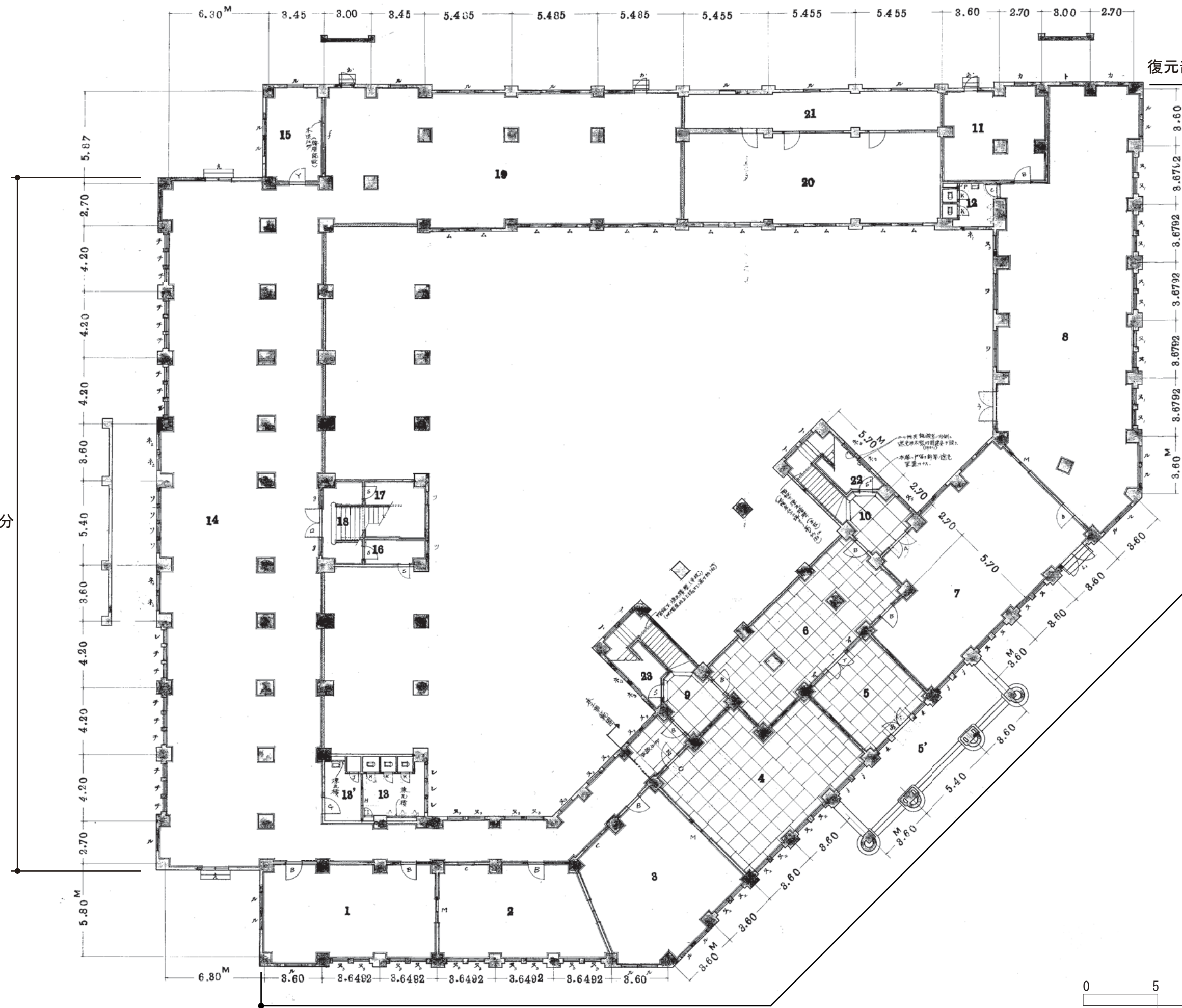

室名	地階各室内装概要					
	天井	壁	床廻り	面材	中木	床
1	セリト新吹付	ブラスター塗		杉板心材	人造石壁紙	人造石壁紙
2	"	"		"	"	"
3	"	"		"	"	"
4	"	"		"	"	セルクル塗
5	"	"	黒タイル張		人造石壁紙	人造石壁紙
5'	"	"			壁紙張 (新張)	花崗石張
6	"	ブラスター塗			人造石壁紙	人造石壁紙
7	"	"		杉板心材	"	"
8	"	"		"	"	"
9	"	"	階段増設木 人造石壁紙		人造石壁紙	人造石壁紙
10	"	"			"	"
11	"	"		杉板心材	"	"
12	杉板心材 白蟻害木下張	"	タイル張			セルクル塗
18	"	"				セルクル塗
18'	セリト新吹付	"				セルクル塗
14	"	"			人造石壁紙	"
15	"	"		杉板心材	"	"
16	"	"		"	"	"
17	"	"		タイル張	壁紙心材	"
18	"	"	階段増設木 人造石壁紙		人造石壁紙	"
19	"	"			"	"
20	"	"			"	"
21	"	"			"	"
22	セリト新吹付	ブラスター塗	タイル張	壁紙心材		人造石壁紙
23	"	"			セルクル塗	セルクル塗
前下 (1階)	"	"			人造石壁紙	セルクル塗

(備考) 上表中室名(番号)欄、前二 ●印は附設タイルモノコ
本工事の施工範囲を示す。

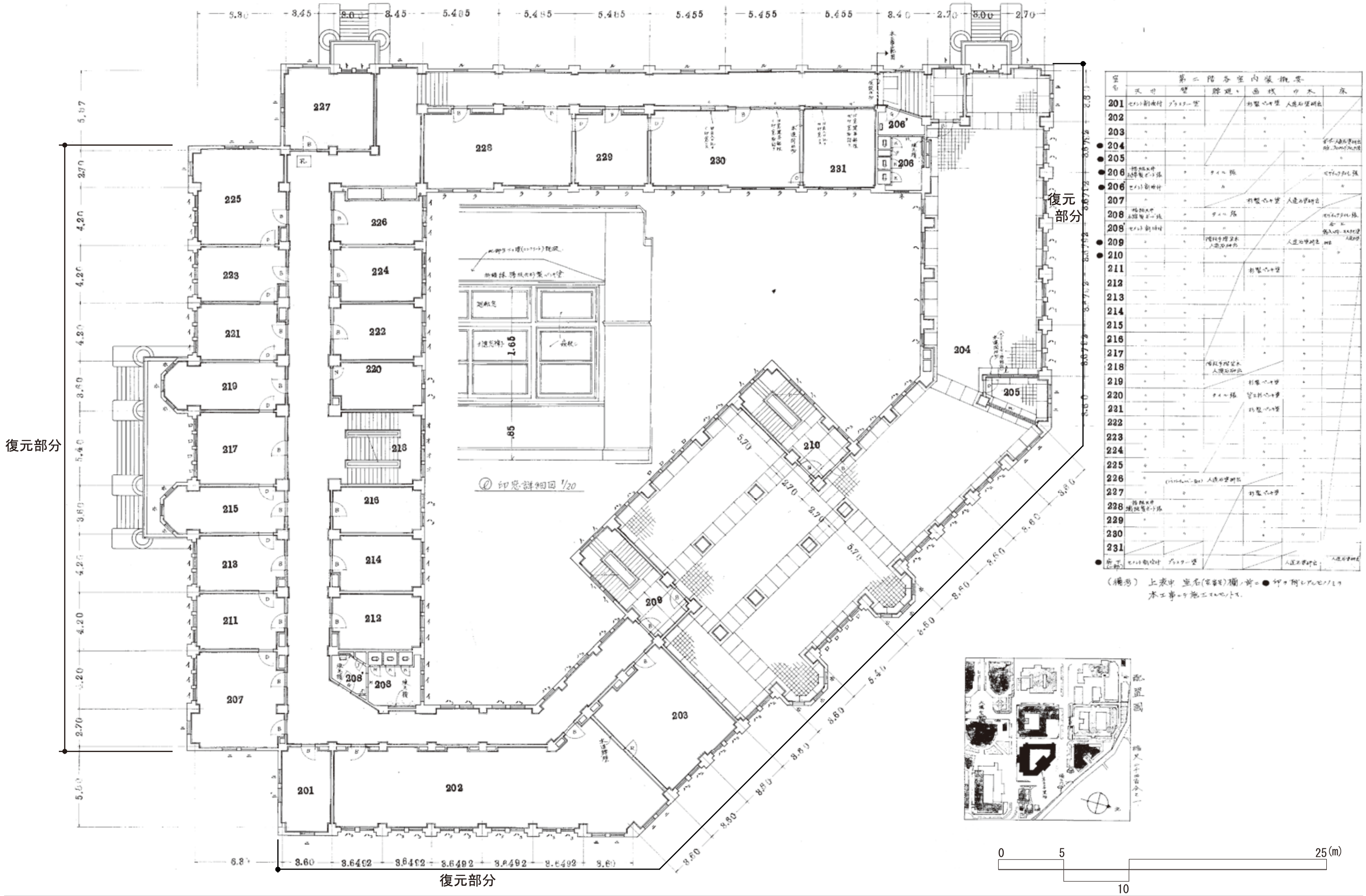

第二階各室内装概要

室号	天井	壁	床廻り	画框	巾木	床
201	セリシ割成付	フタコ一室		杉製100mm	人造石壁脚板	
202						
203						
● 204						木製100mm壁脚板
● 205						セリシ割成付
● 206	吊钩天井 吊钩有子路		タイル張			セリシ割成付
● 206'	セリシ割成付					
207				杉製100mm	人造石壁脚板	
208	吊钩天井 吊钩有子路		タイル張			セリシ割成付
● 208'	セリシ割成付					木製100mm壁脚板 木製100mm床
● 209			吊钩天井 吊钩有子路		人造石壁脚板	
● 210						
211				杉製100mm		
212						
213						
214						
215						
216						
217						
218			吊钩天井 吊钩有子路			
219				杉製100mm		
220				タイル張	壁脚板100mm	
221				杉製100mm		
222						
223						
224						
225						
226						(タイル張) 人造石壁脚板
227						杉製100mm
228	吊钩天井 吊钩有子路					
229						
230						
231						
● 204'	セリシ割成付	フタコ一室				人造石壁脚板 人造石壁脚板

(備考) 上表中 室名(室番号)欄に●印は付いたものは
本工事にて施工しない。

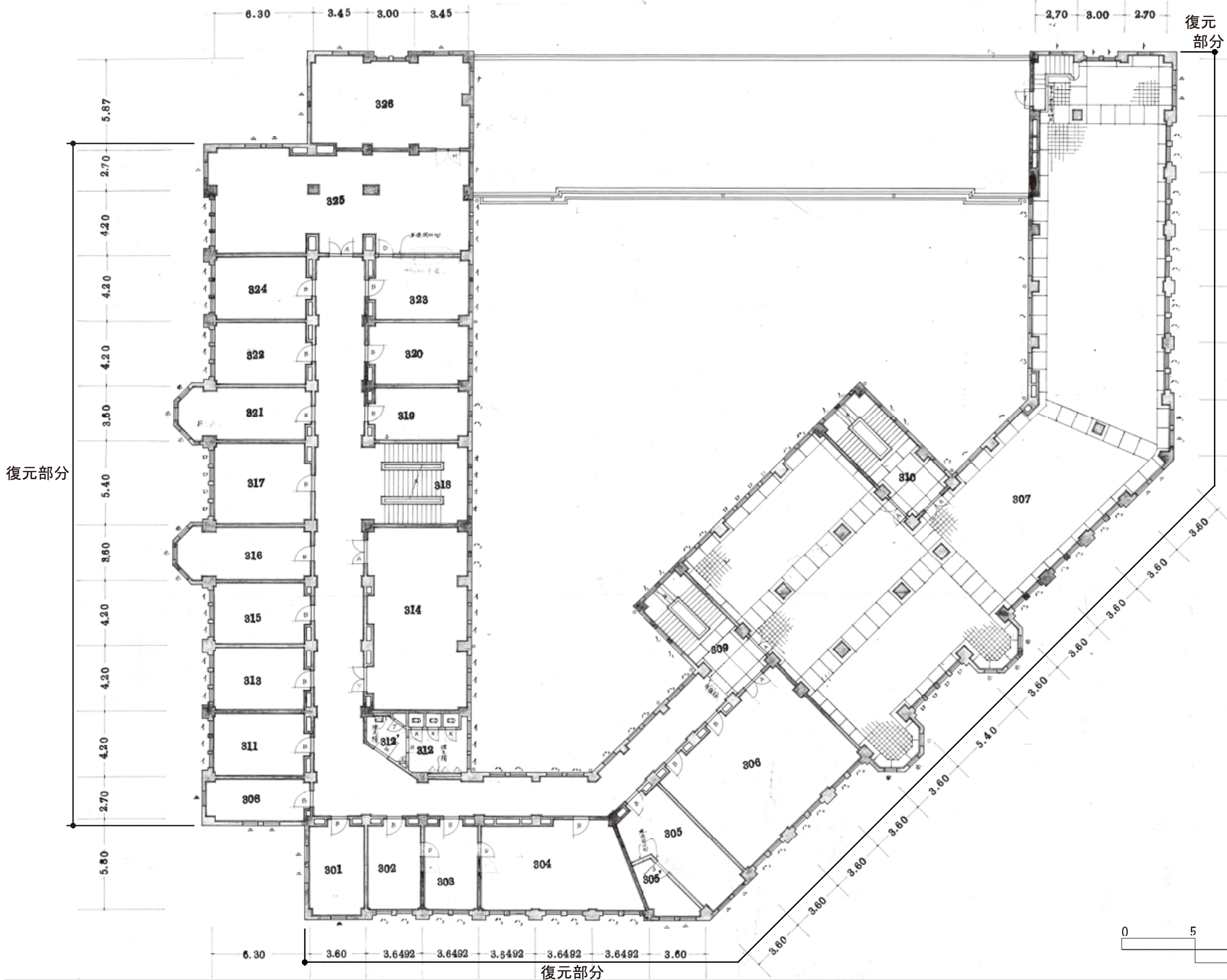

第三階各室内装概要

室名	天井	壁	床	窓	中木	床
301
302
303
304
305
306
307
308
309
310
311
312
313
314
315
316
317
318
319
320
321
322
323
324
325
326
廊下

(備考) 上表中、室名(室番号)欄に●印は附設のレフトリフト工事の施工フロアを示す。

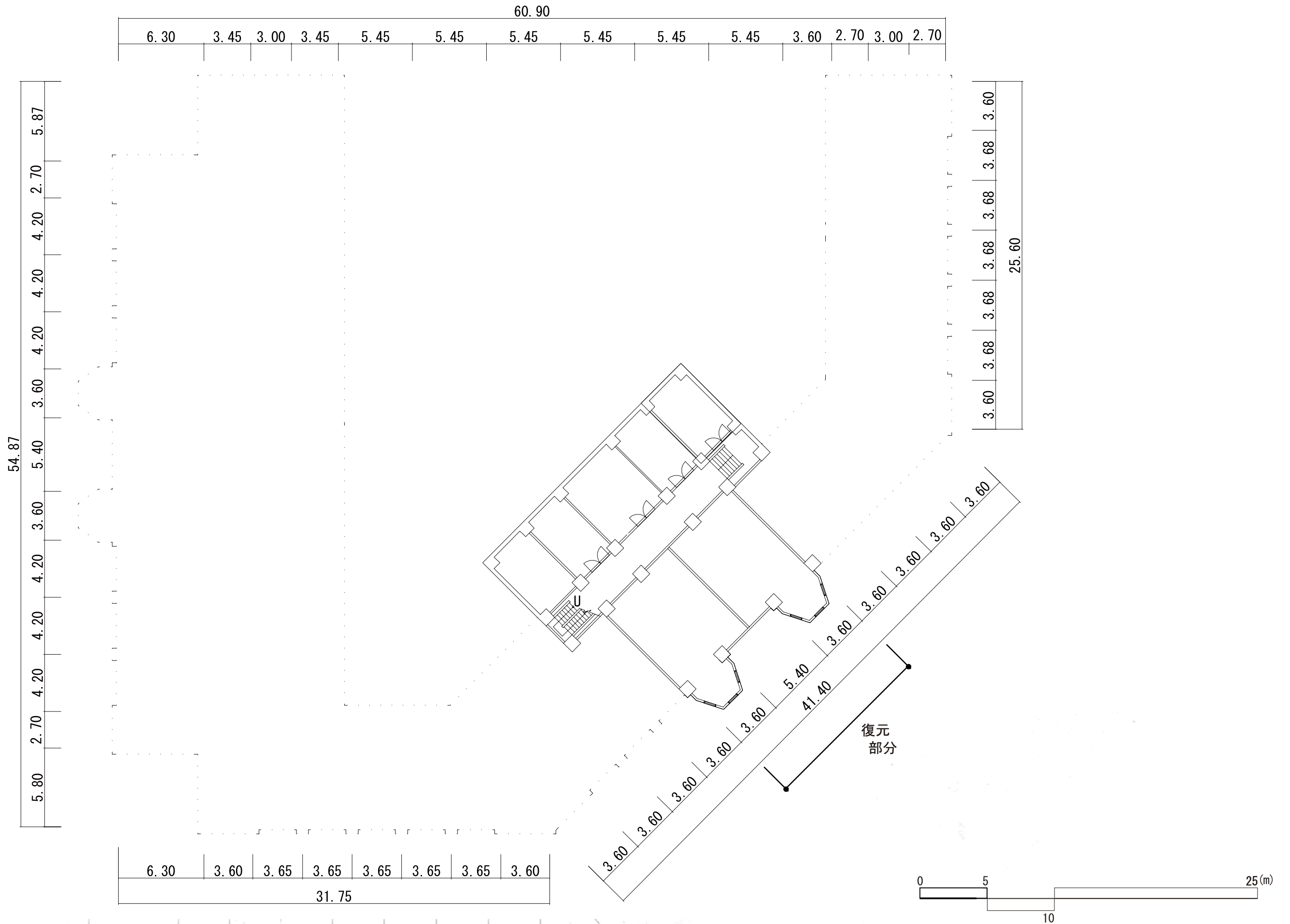

復元部分

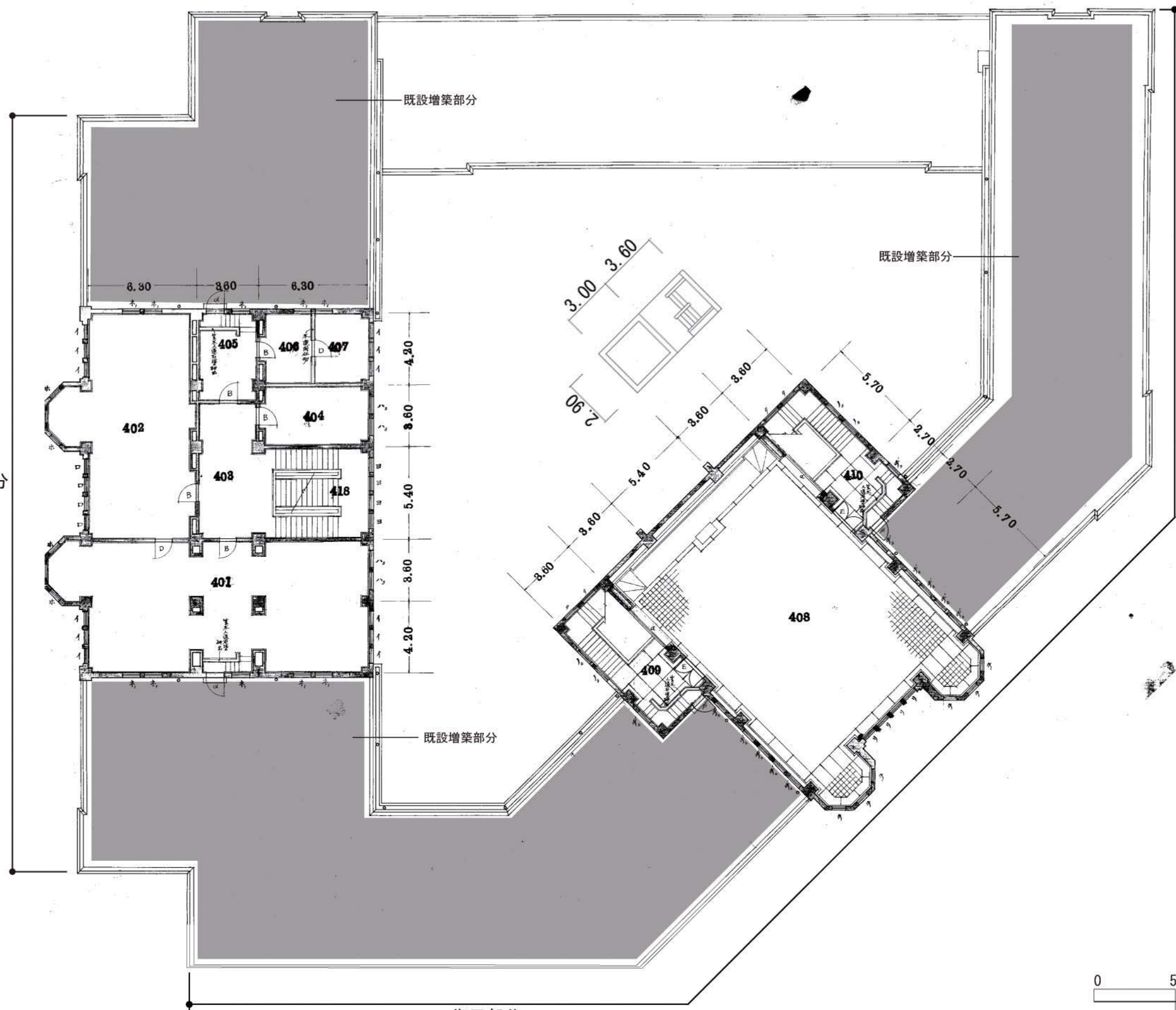

復元部分

第四階各室内装概要						
室名	天井	壁	床廻り	画機	中木	床
401	桧板天井 繊維強化石膏	フローリング		杉板ベニヤ	人造石壁紙	
402	"	"		"	"	
403	セリ割天井	"		"	"	
404	桧板天井 繊維強化石膏	"		杉板ベニヤ	フローリング	
405	"	"		"	"	
406	"	"		"	"	
407	"	"		"	"	
●408	桧板天井 繊維強化石膏	フローリング	木製床目張	宮工杉	杉板ベニヤ	フローリング 一部、フローリング 一部、敷居、壁紙
●409	セリ割天井	フローリング	階段手摺木 人造石壁紙		人造石壁紙	人造石壁紙
●410	"	"			"	"
418	"	"			"	"

(備考) 上表中室名(番号)欄、●印は所定フロア/フロア工事の施工エリア

建具数量表									
記号		備考: 大=鏡、中=ミッド、小=小、内=内、外=外、★印は別室の 大=大、中=中、小=小、内=内、外=外、★印は別室の							
部材	種別	一	二	三	四	小計	概要	標準寸法	壁
内 部 庫	A	1	4	0	4	0	9	詳細図	◎
	B	4	12	5	0	0	21	"	◎
	D	0	3	1	0	0	4	"	◎
	E	0	0	0	0	0	2	"	◎
	H	0	1	1	0	0	2	扉+枠12. 090x200	◎
	G	0	1	1	0	0	2	詳細図	◎
	K	0	3	3	0	0	6	"	◎
	M	1	0	0	0	0	1	"	◎
	P	0	1	1	0	0	2	フック+ドア 0.25x1.25	◎
	S	2	1	0	0	0	3	D=鏡、中=ミッド、小=小、内=内、外=外、★印は別室の 0.65x2.00 (0.15x0.65x2.00)	◎
	T	1	0	0	0	0	1	詳細図	◎
	U	0	1	0	0	0	1	"	◎
	Z	1	0	0	0	0	1	B=準式 1.10x2.50	◎
計		10	27	12	4	2	55		
完	a	0	0	0	0	2	2	詳細図	◎
	d	0	1	0	0	0	1	"	◎
	h	2	0	0	0	0	2	"	◎
	j	4	0	0	0	0	4	スリットガラス 1.10x2.00 (0.15x2.00)	◎
	k	2	0	0	0	0	2	詳細図	◎
	l	0	0	1	0	0	1	"	◎
	m	0	0	1	0	0	1	B=準式	◎
計		8	1	2	0	2	13		
外 部	a	1	0	0	0	0	1	詳細図	◎

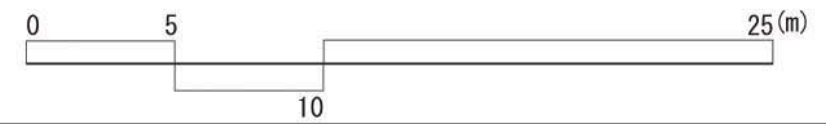

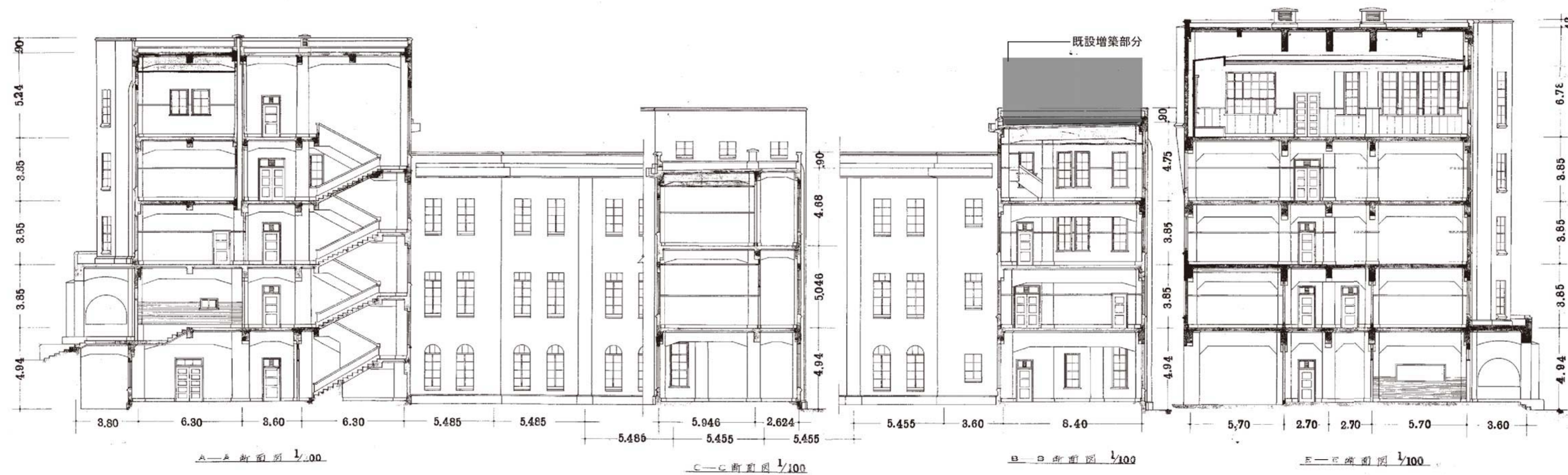
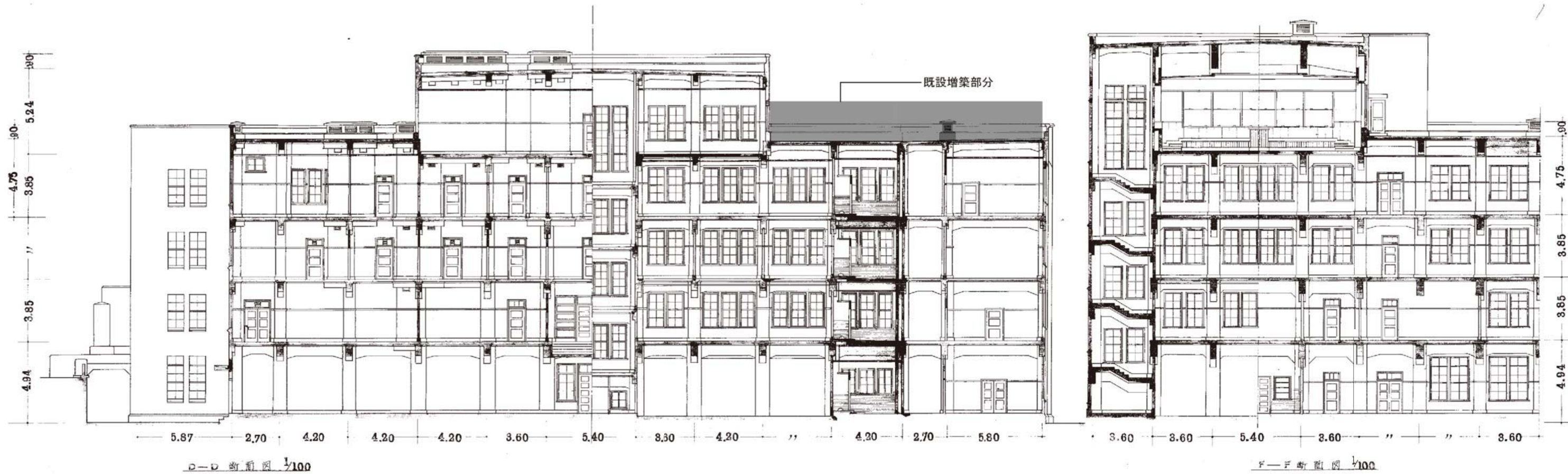

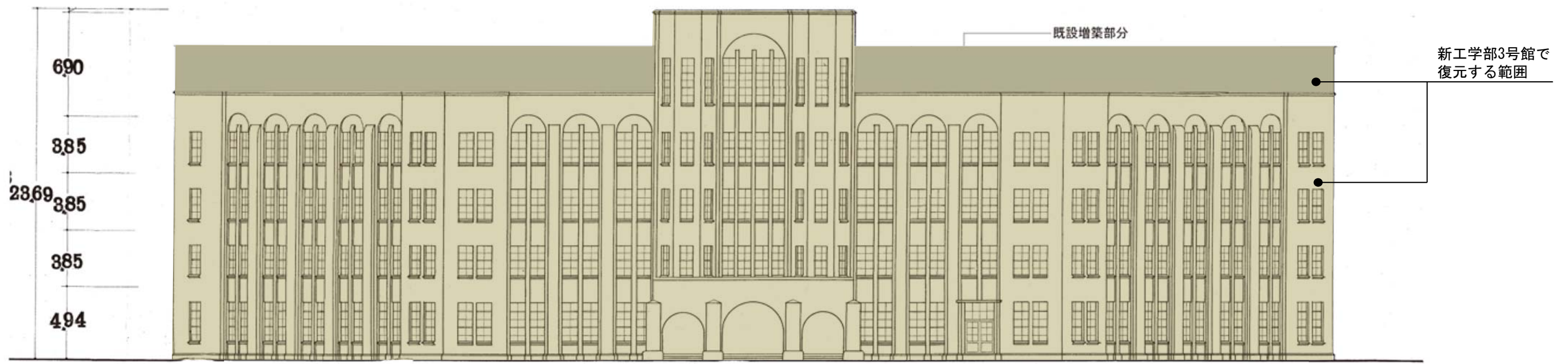

東北側立面図

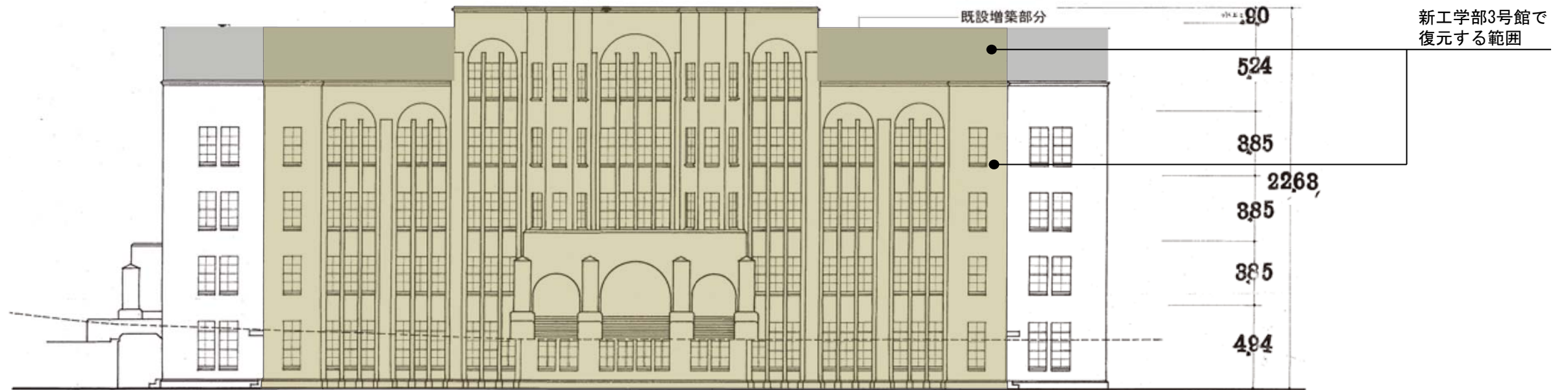

南側立面図

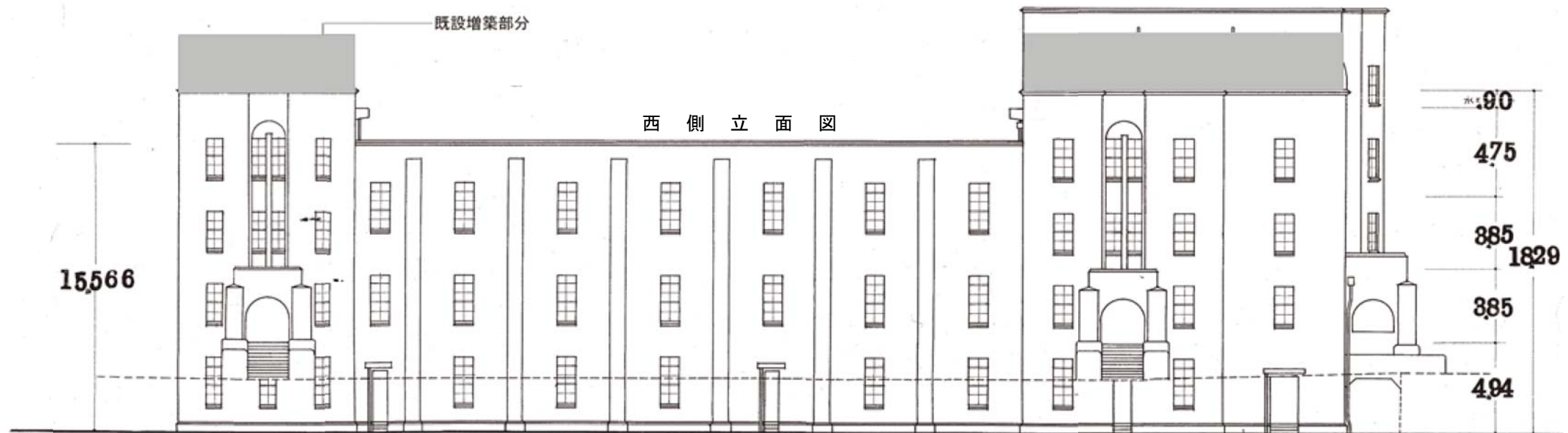

西側立面図

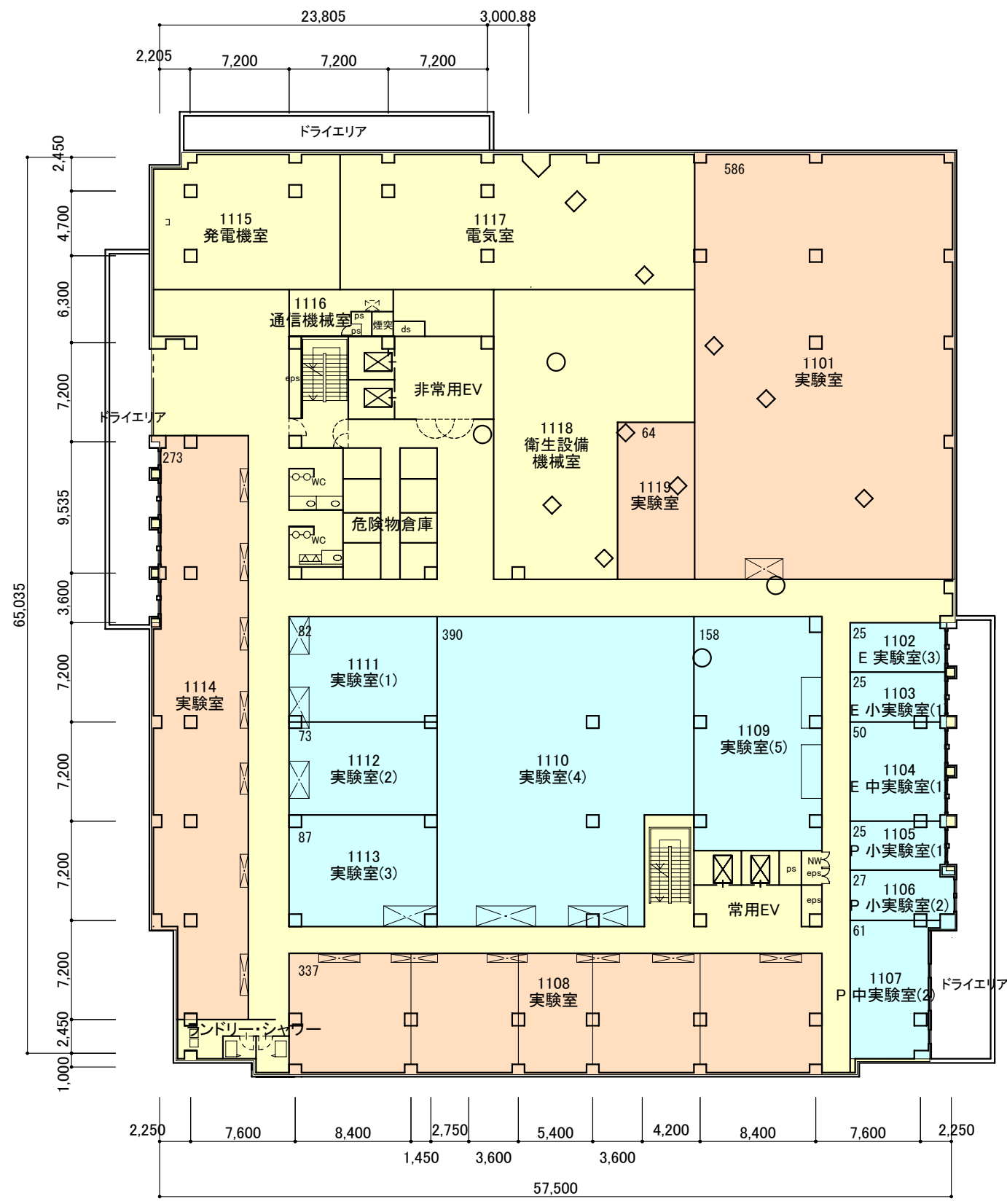

- 共用部分
- 電気系
- 創成系
- 化生系
- 共同スペース
- 福利厚生

B 1 階平面図

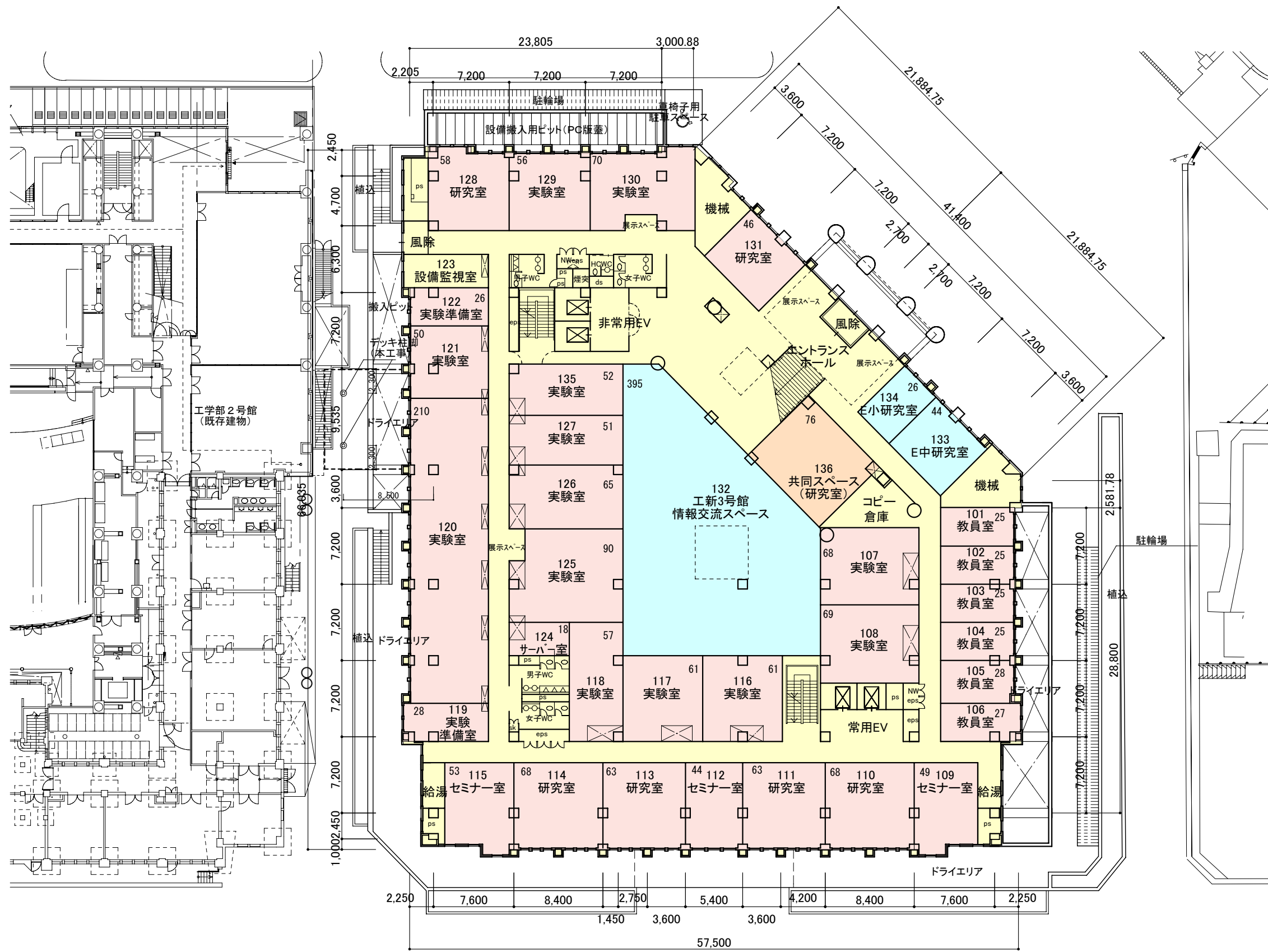

- 共用部分
- 電気系
- 創成系
- 化生系
- 共同スペース
- 福利厚生

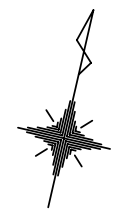

1階平面図

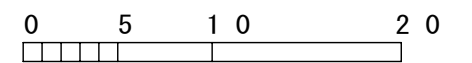

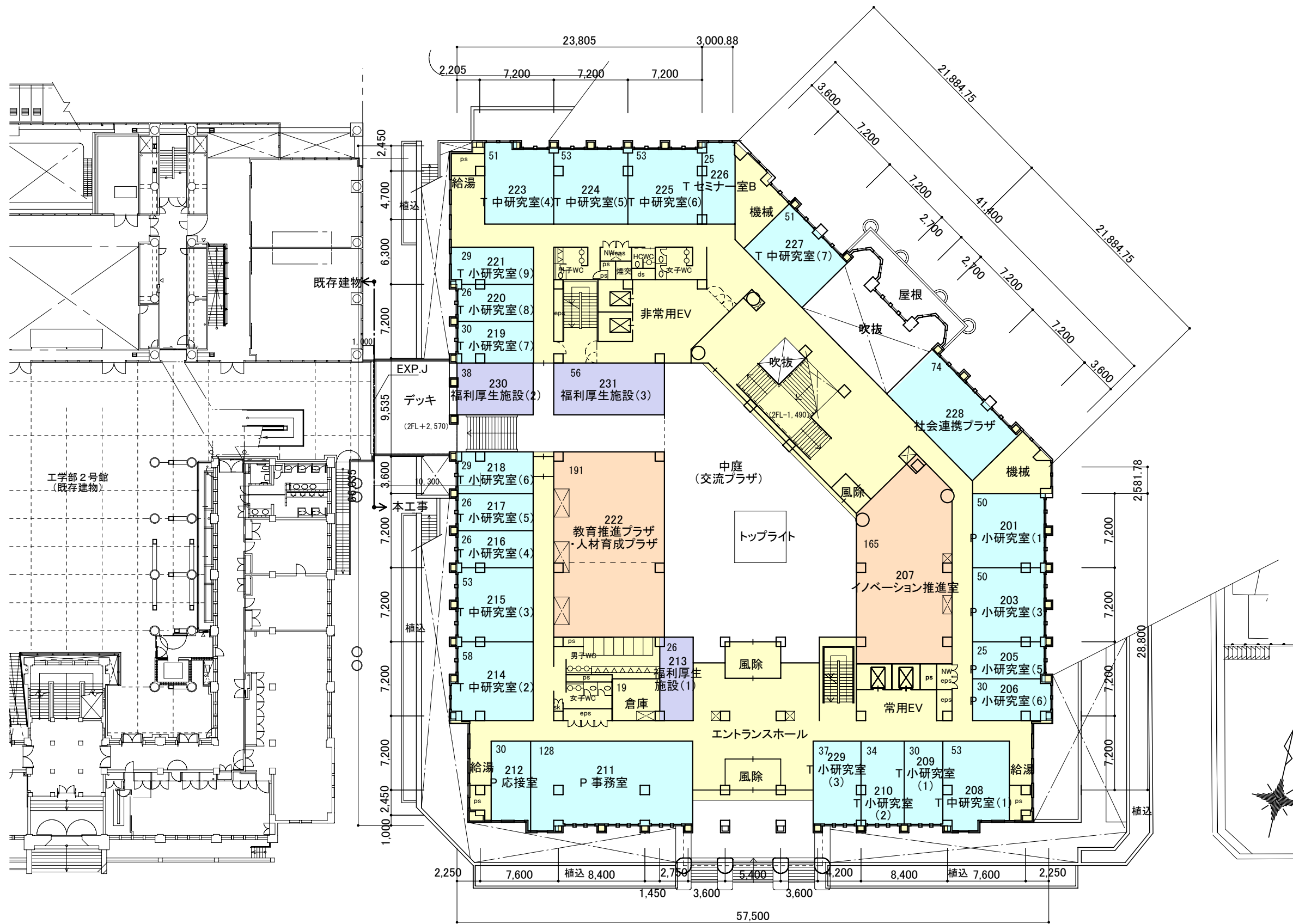

共用部分
 電気系
 創成系
 化生系
 共同スペース
 福利厚生

2階平面図

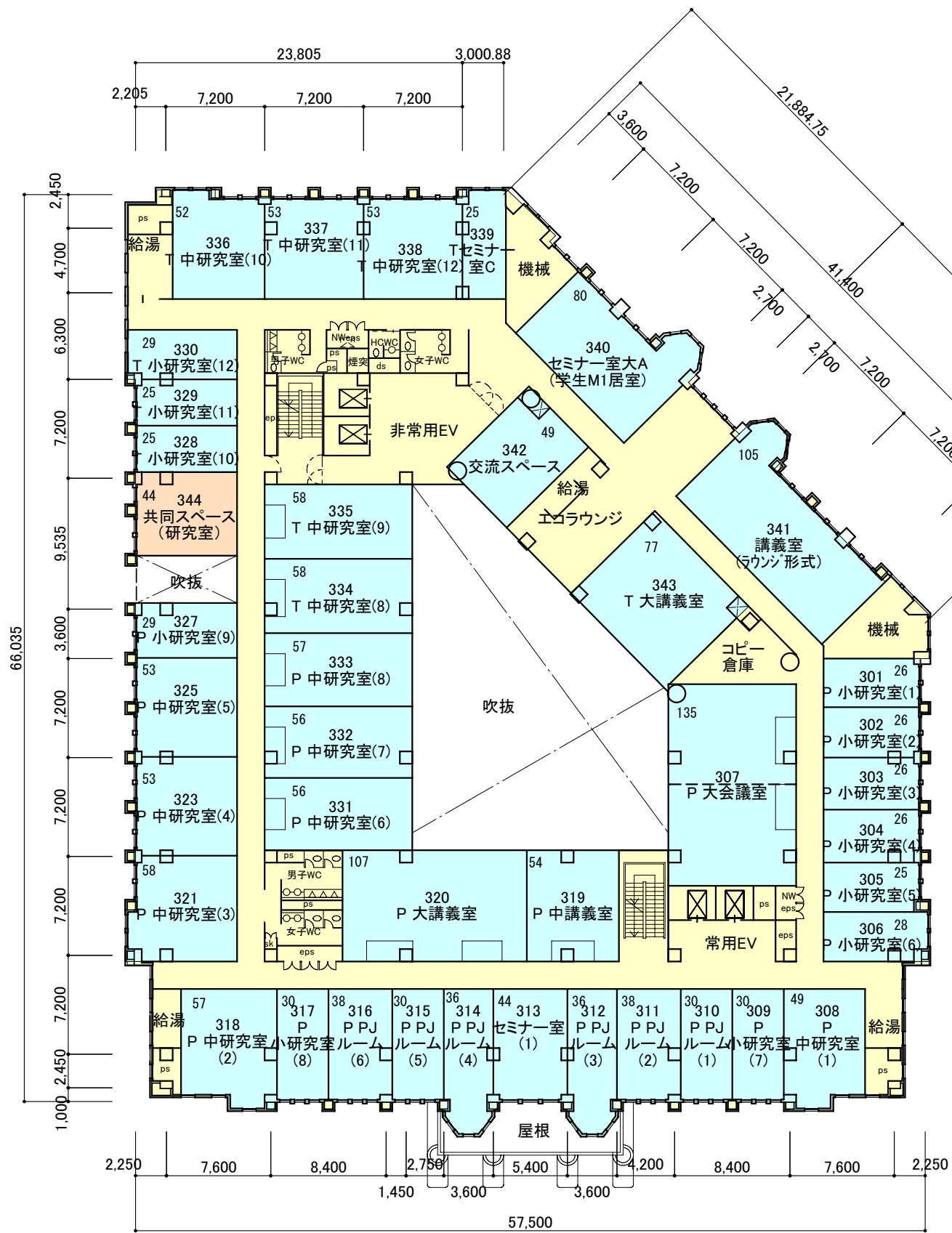

3階平面図

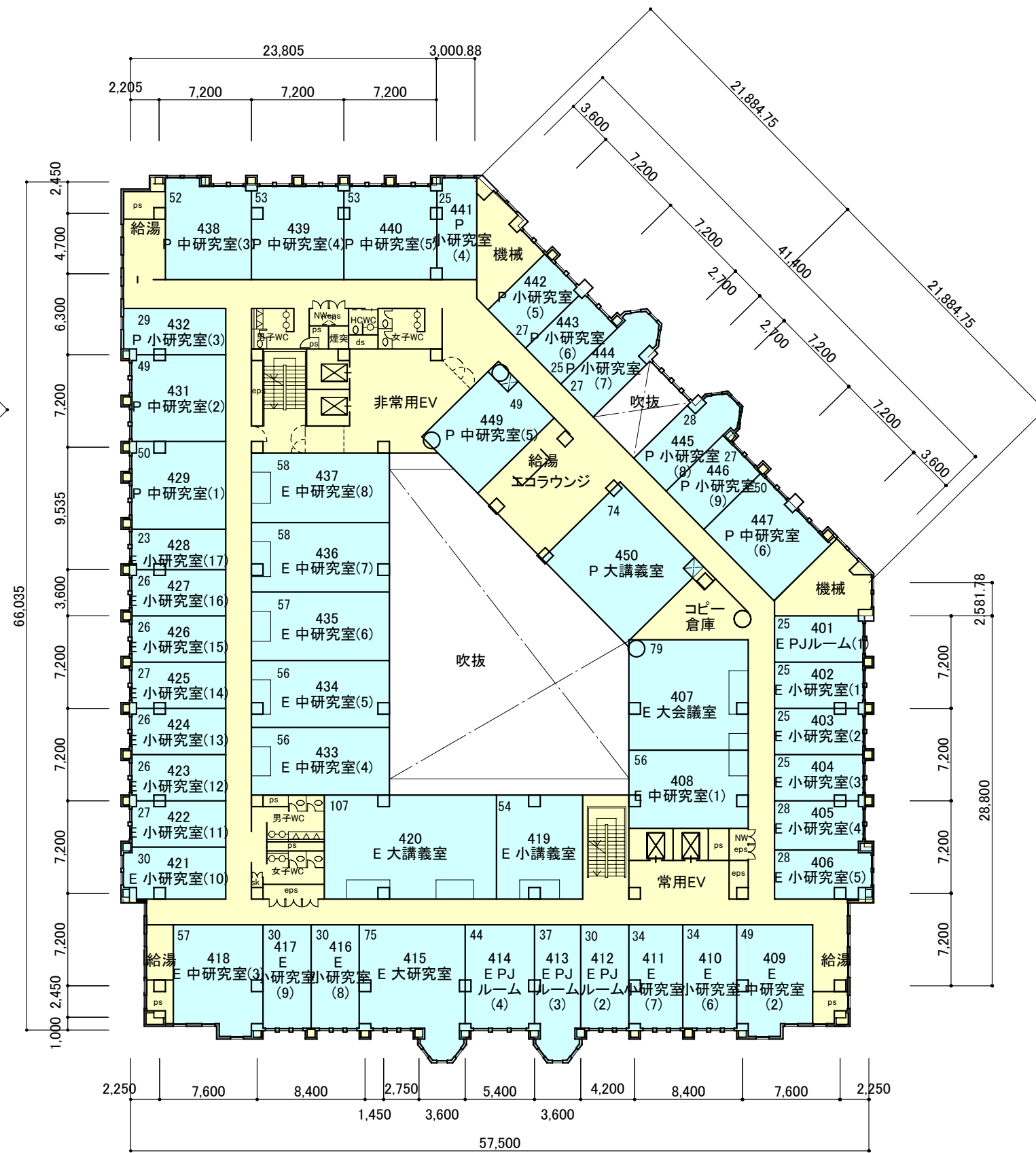

4階平面図

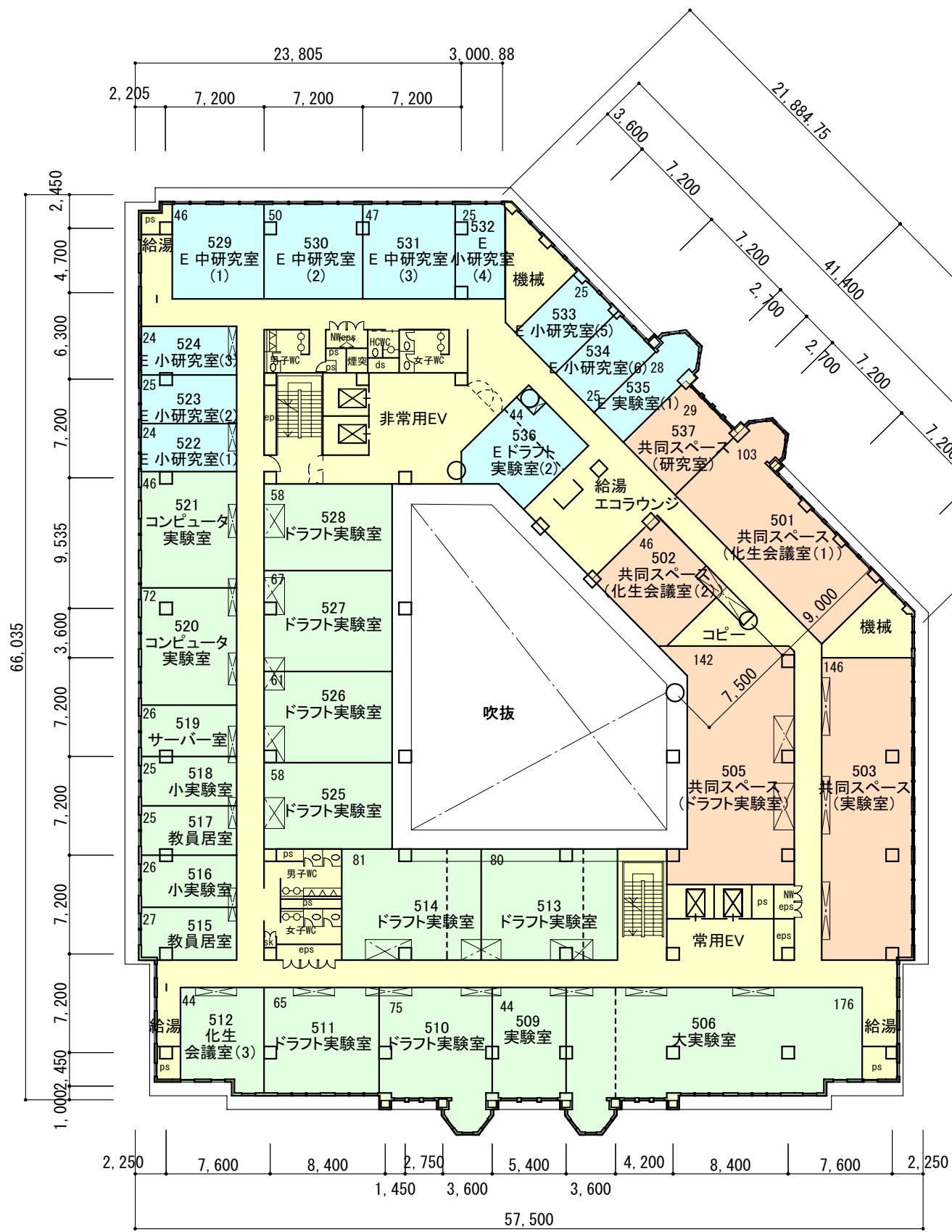

- 共用部分
- 電気系
- 創成系
- 化生系
- 共同スペース
- 福利厚生

5階平面図

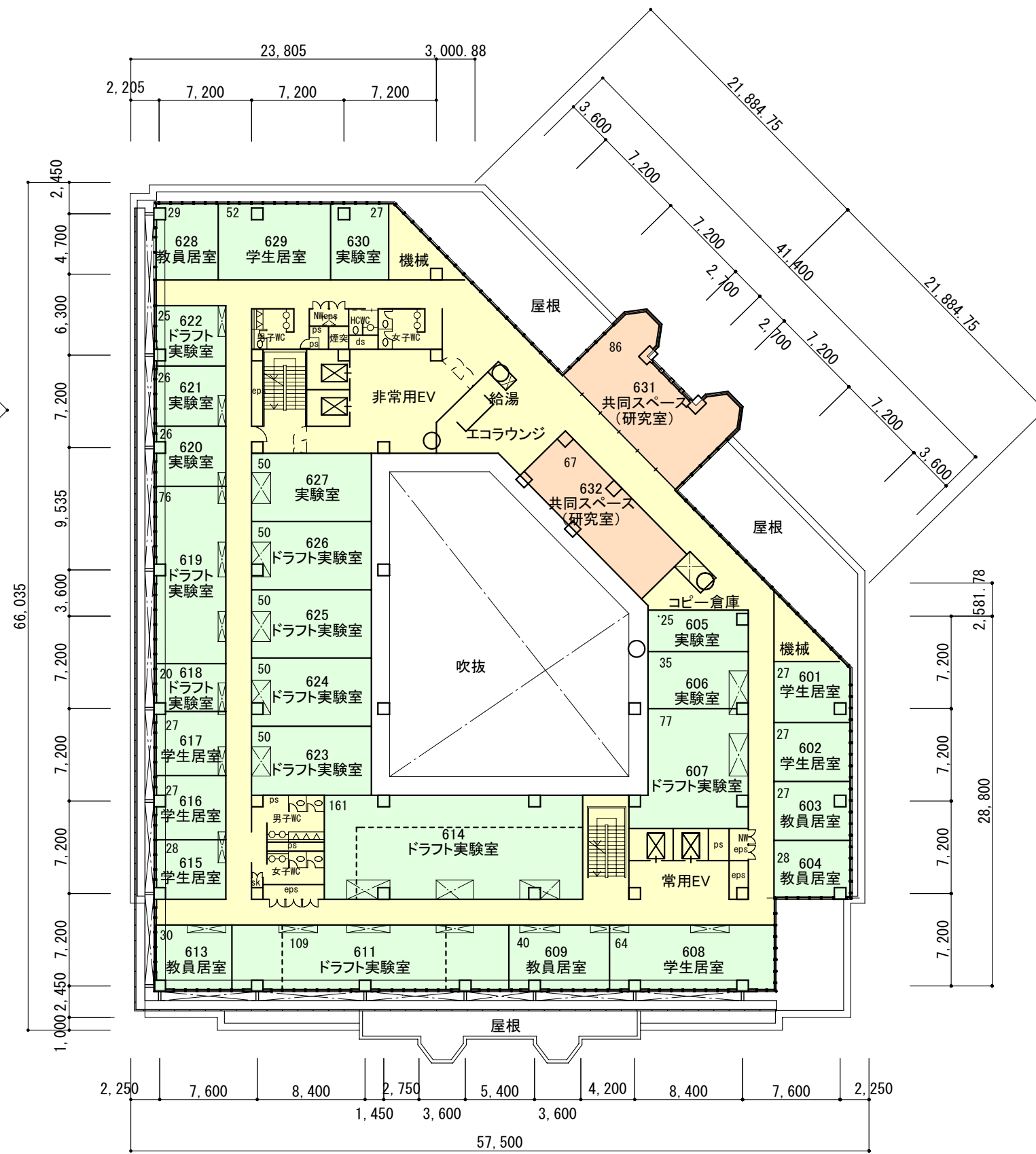

- 共用部分
- 電気系
- 創成系
- 化生系
- 共同スペース
- 福利厚生

6階平面図



- 共用部分
- 電気系
- 創成系
- 化生系
- 共同スペース
- 福利厚生

7階平面図

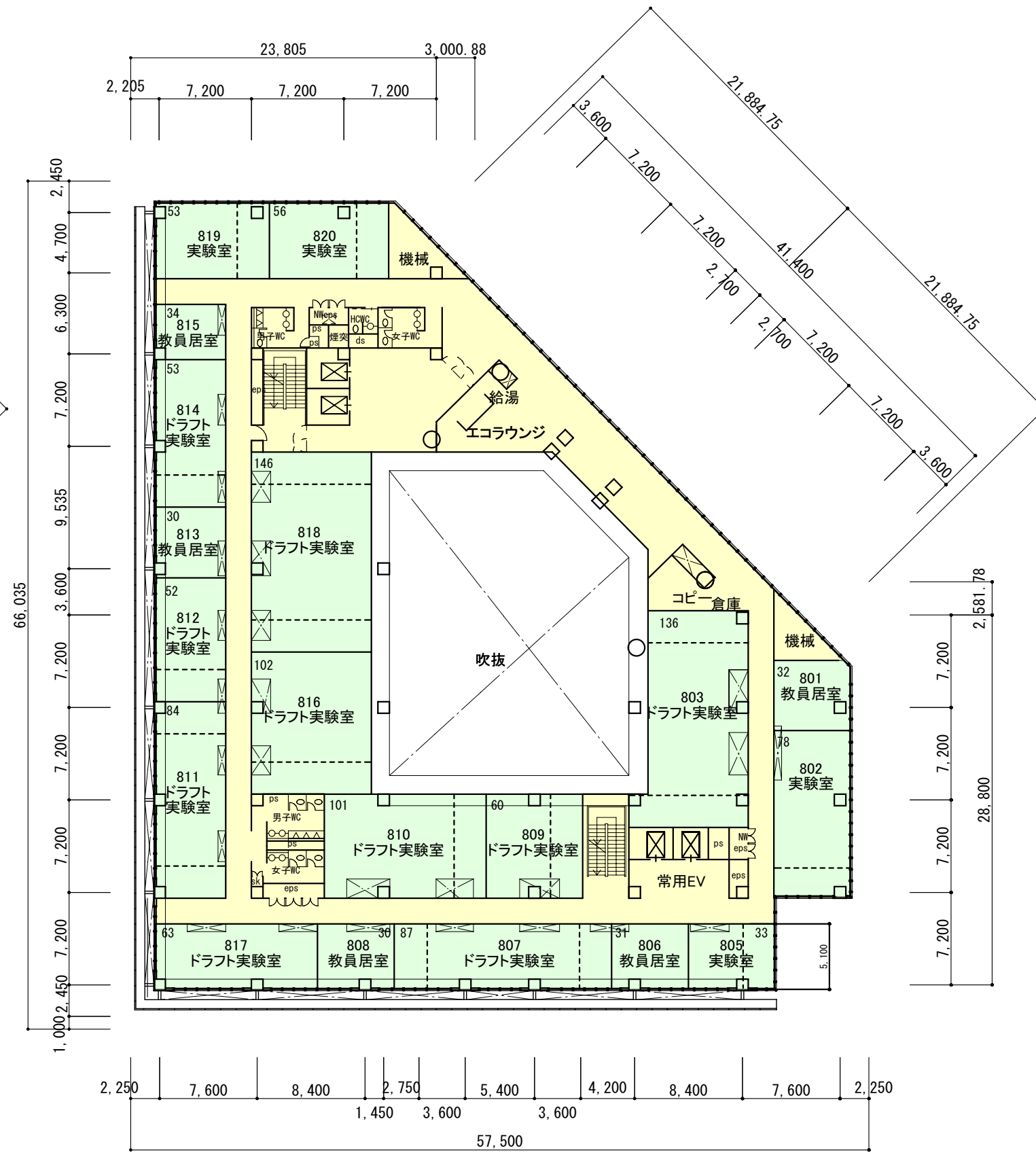

- 共用部分
- 電気系
- 創成系
- 化生系
- 共同スペース
- 福利厚生

8階平面図

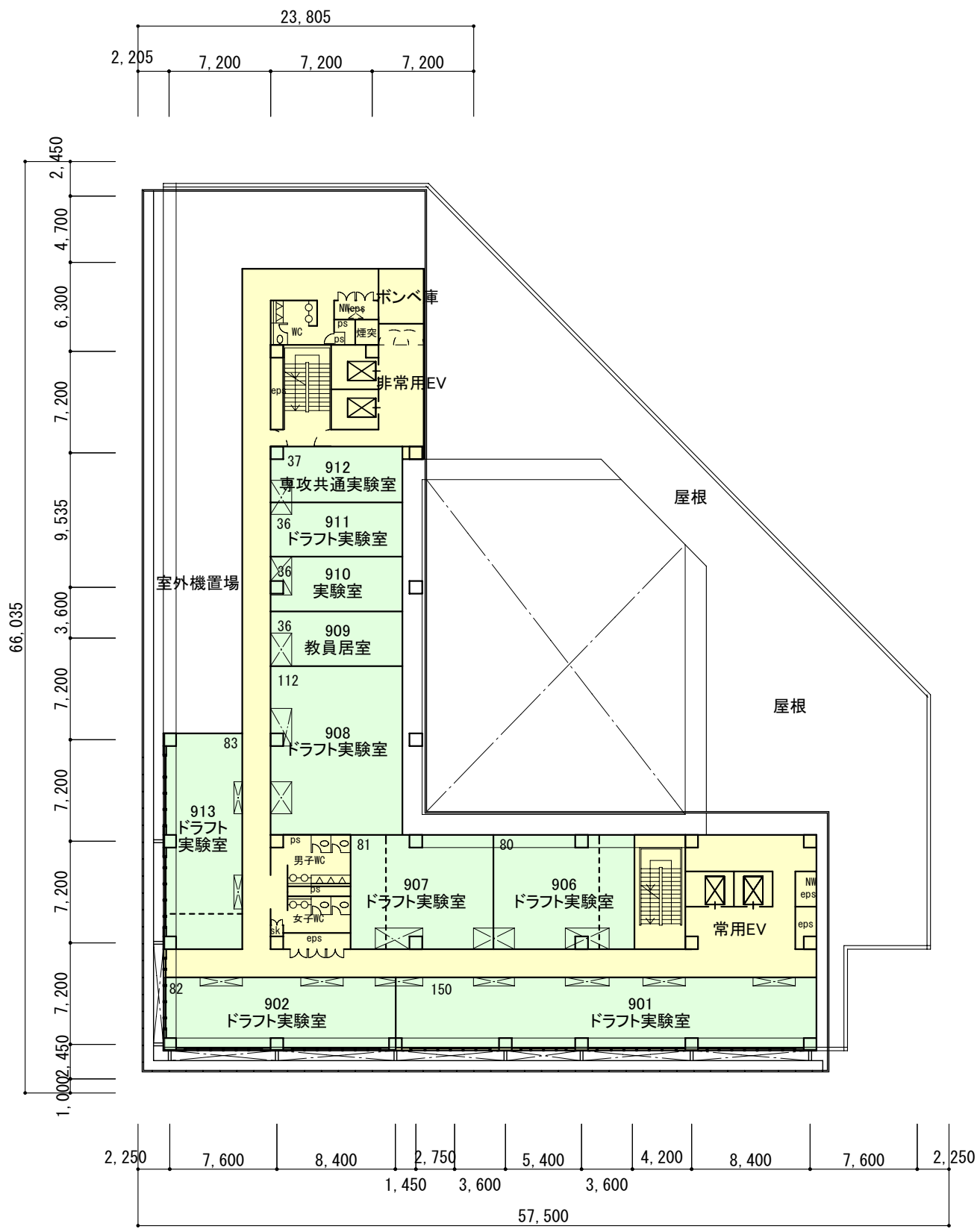

- 共用部分
- 電気系
- 創成系
- 化生系
- 共同スペース
- 福利厚生

9階平面図

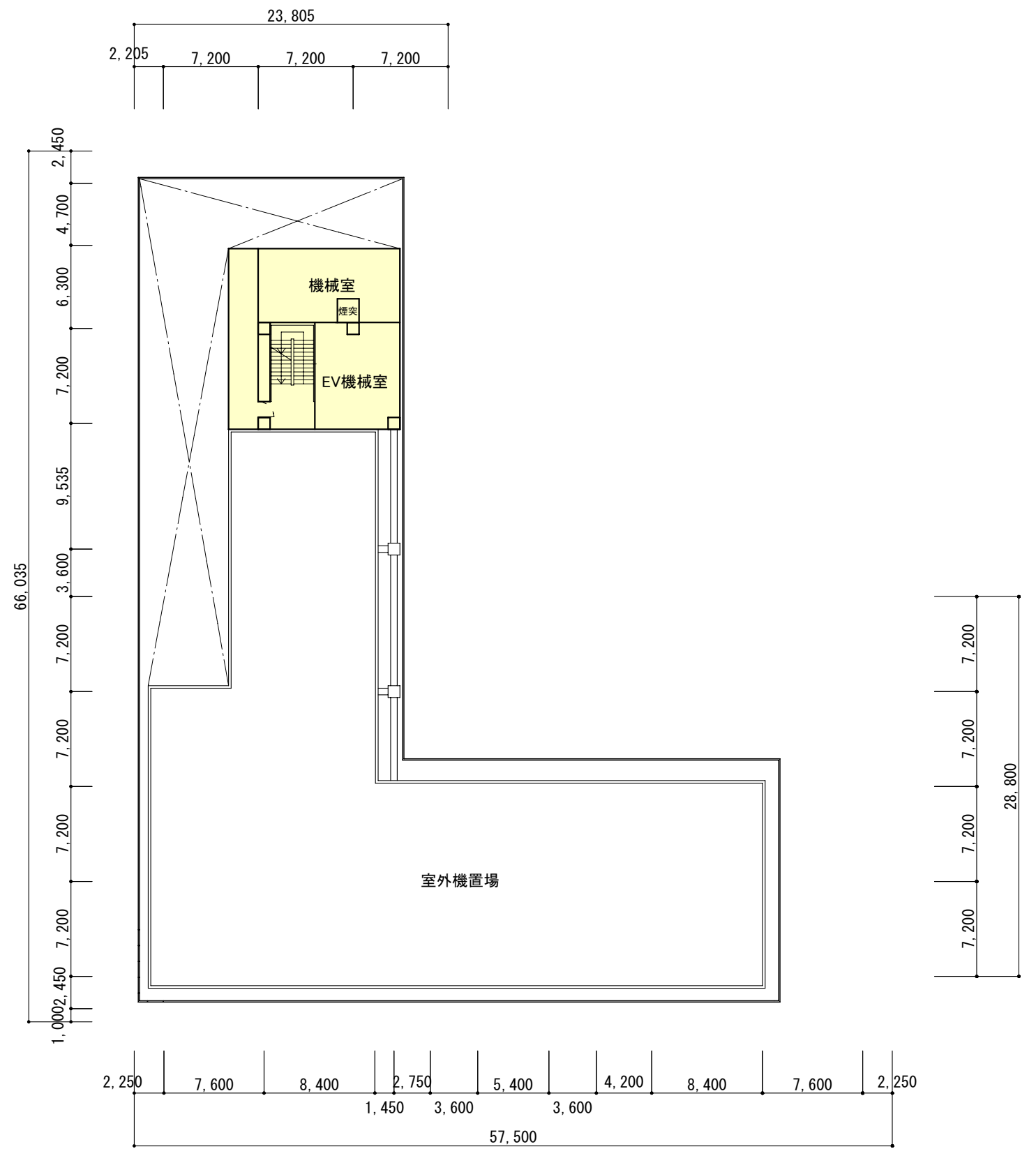

- 共用部分
- 電気系
- 創成系
- 化生系
- 共同スペース
- 福利厚生

R階平面図

参考平面図 (使用区分) 面積表

	全体							全体合計
	共用部分	専有部分					専有部分合計	
		電気系	創成系	化生系	共同スペース	福利厚生		
P H階	173						0	173
9階	486			733			733	1,219
8階	832			1,261			1,261	2,093
7階	850			1,262			1,262	2,112
6階	804			1,263	153		1,416	2,220
5階	863		363	1,056	466		1,885	2,748
4階	937		1,986				1,986	2,923
3階	960		1,922		44		1,966	2,926
2階	1,214		1,051		356	120	1,527	2,741
1階	1,075	1,699	314	151	76		2,240	3,315
地下1階	1,582		1,003		1,260		2,263	3,845
合計	9,776	1,699	6,639	5,726	2,355	120	16,539	26,315

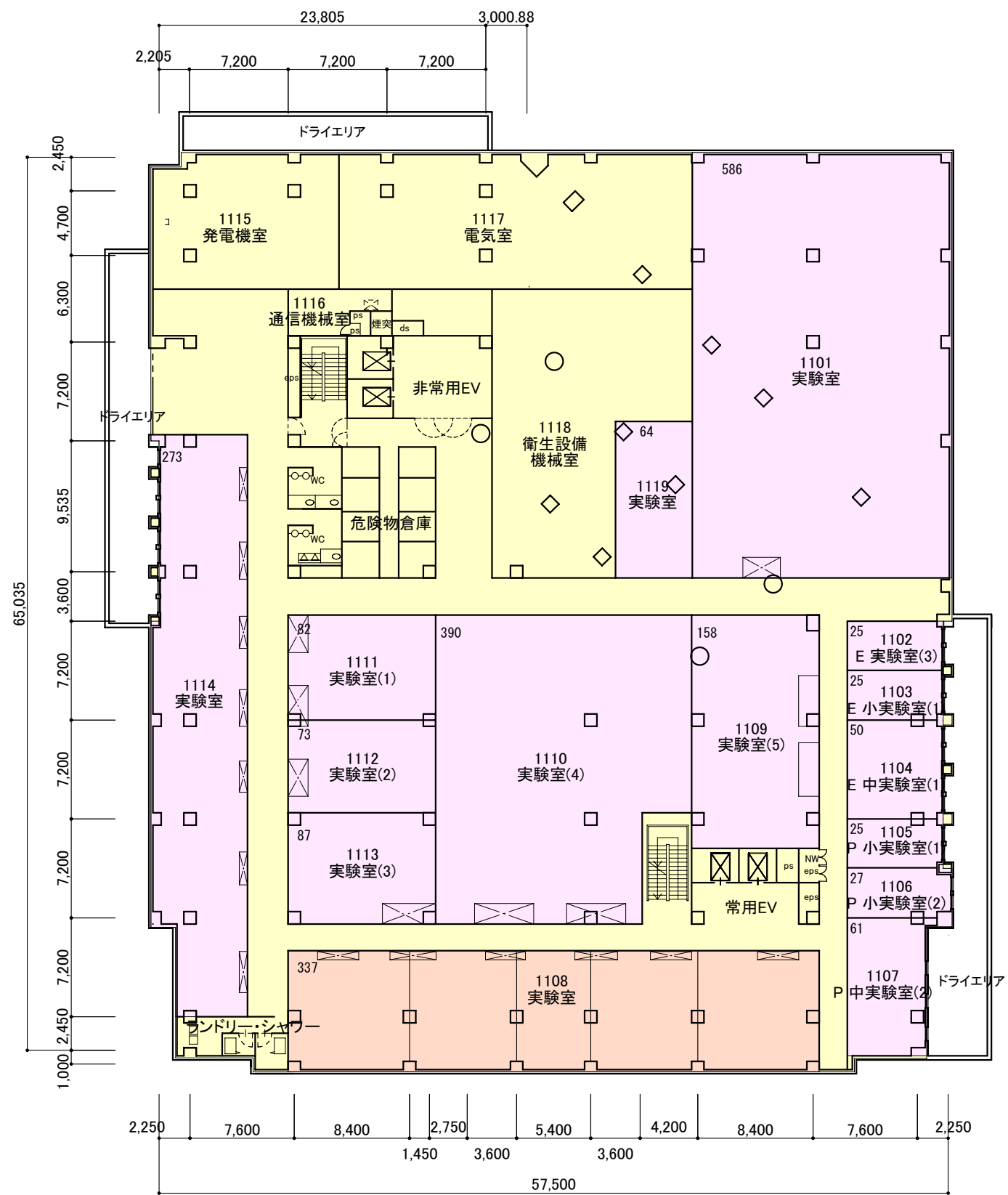

共用部分 BTO BOT BOT (レンタルラボ) BOT (福利厚生施設)

B 1 階平面図

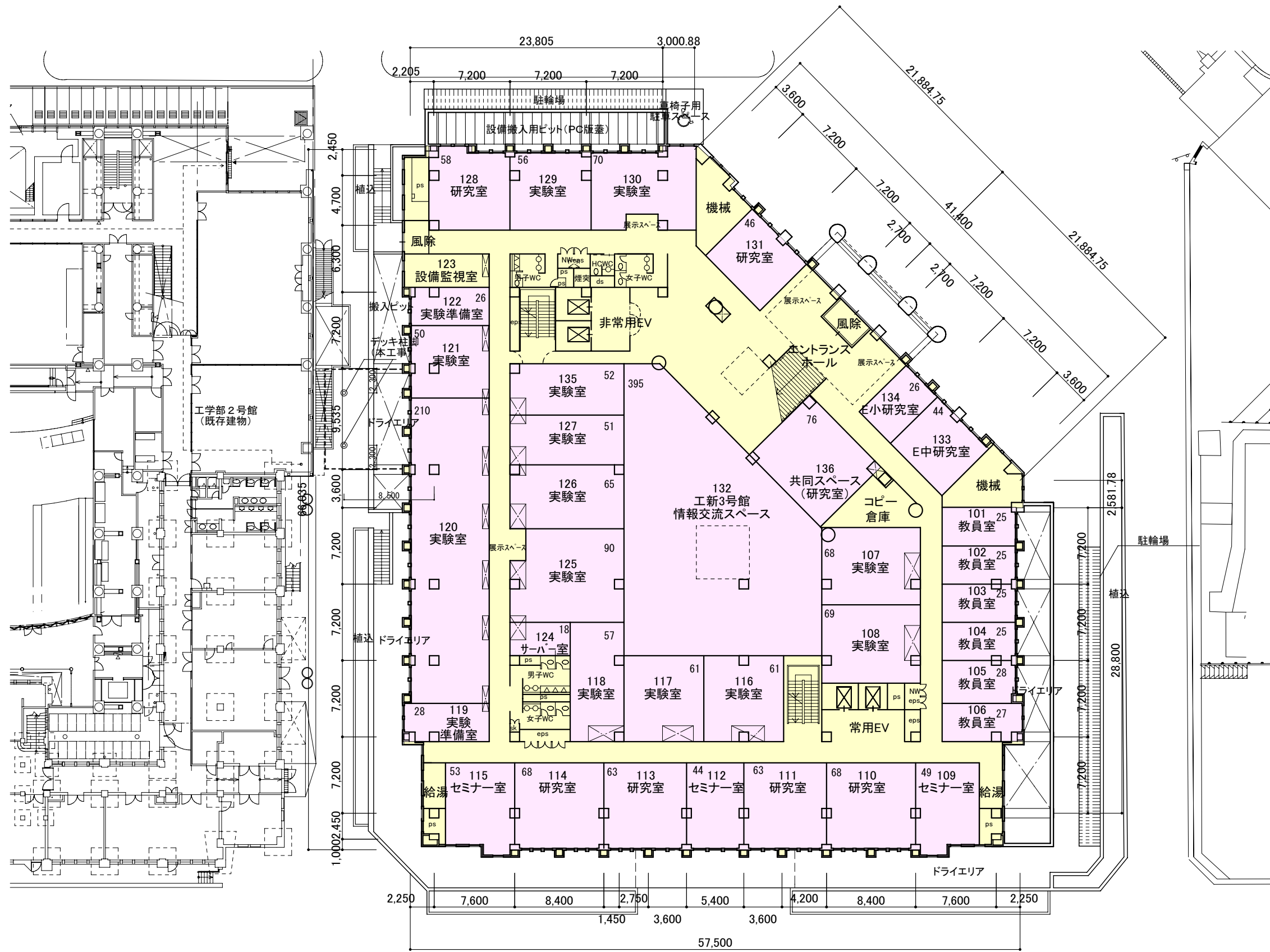

共用部分
 BTO
 BOT
 BOT (レンタルラボ)
 BOT (福利厚生施設)

1階平面図

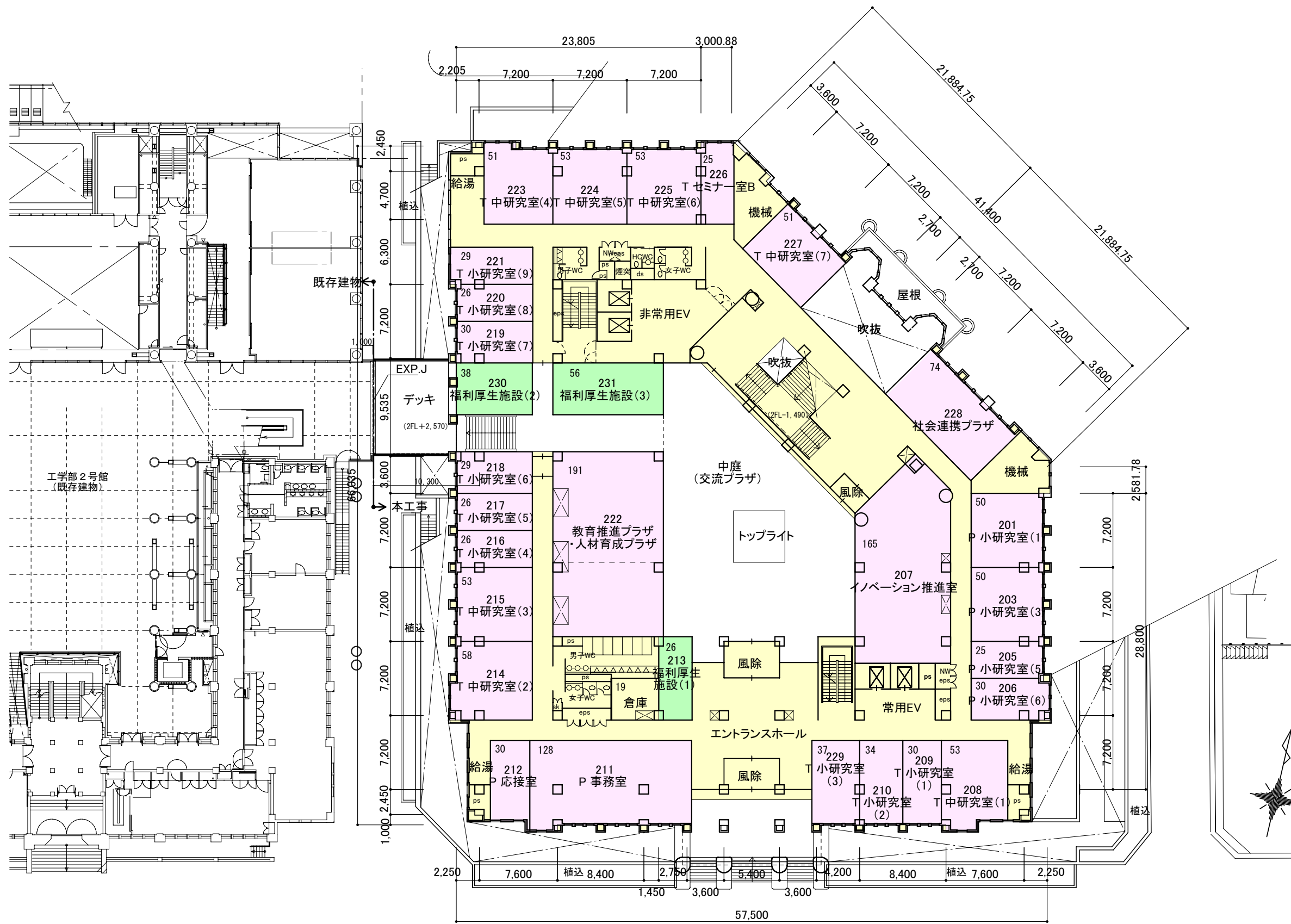

共用部分
 BTO
 BOT
 BOT (レンタルラボ)
 BOT (福利厚生施設)

2階平面図

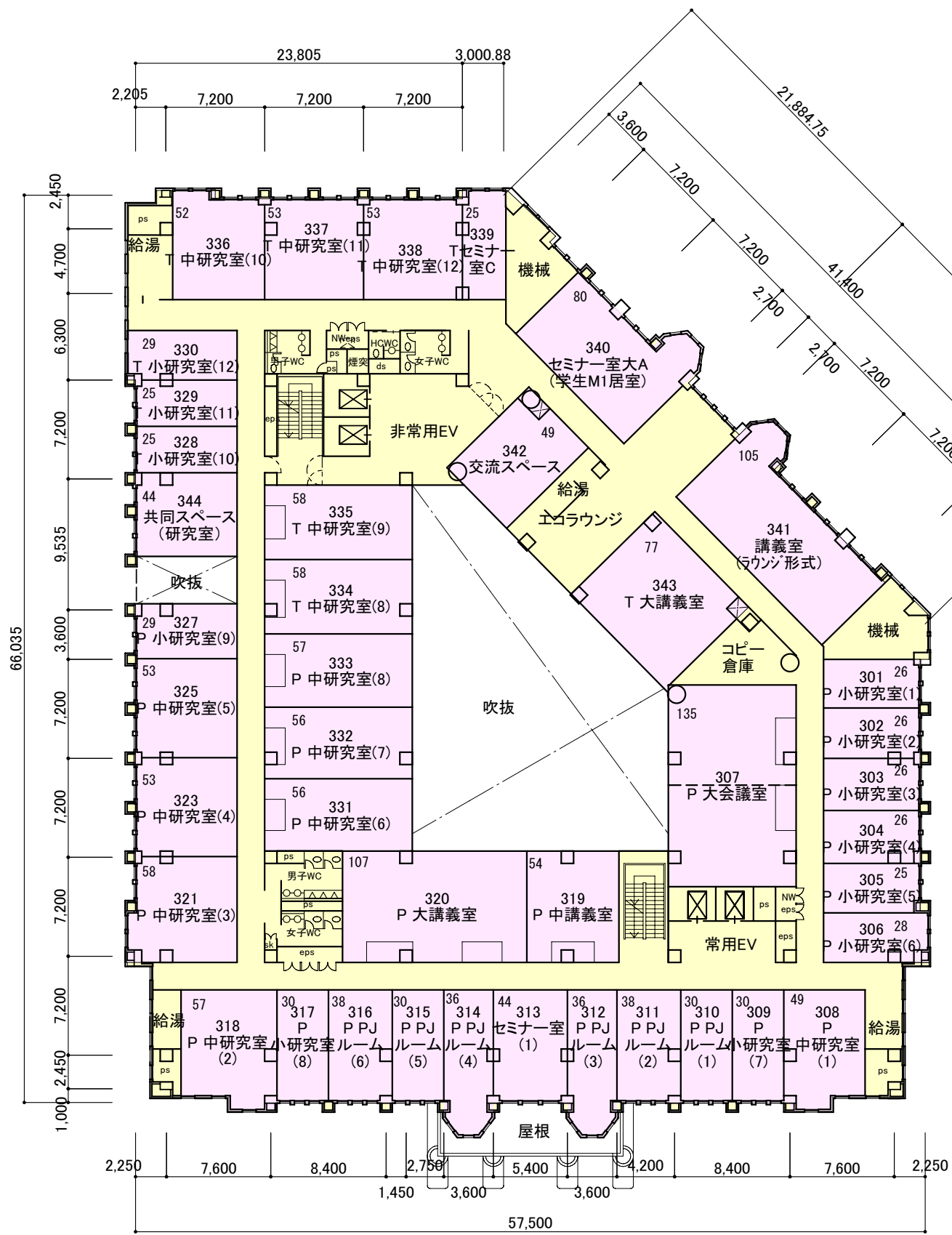

3階平面図



4階平面図

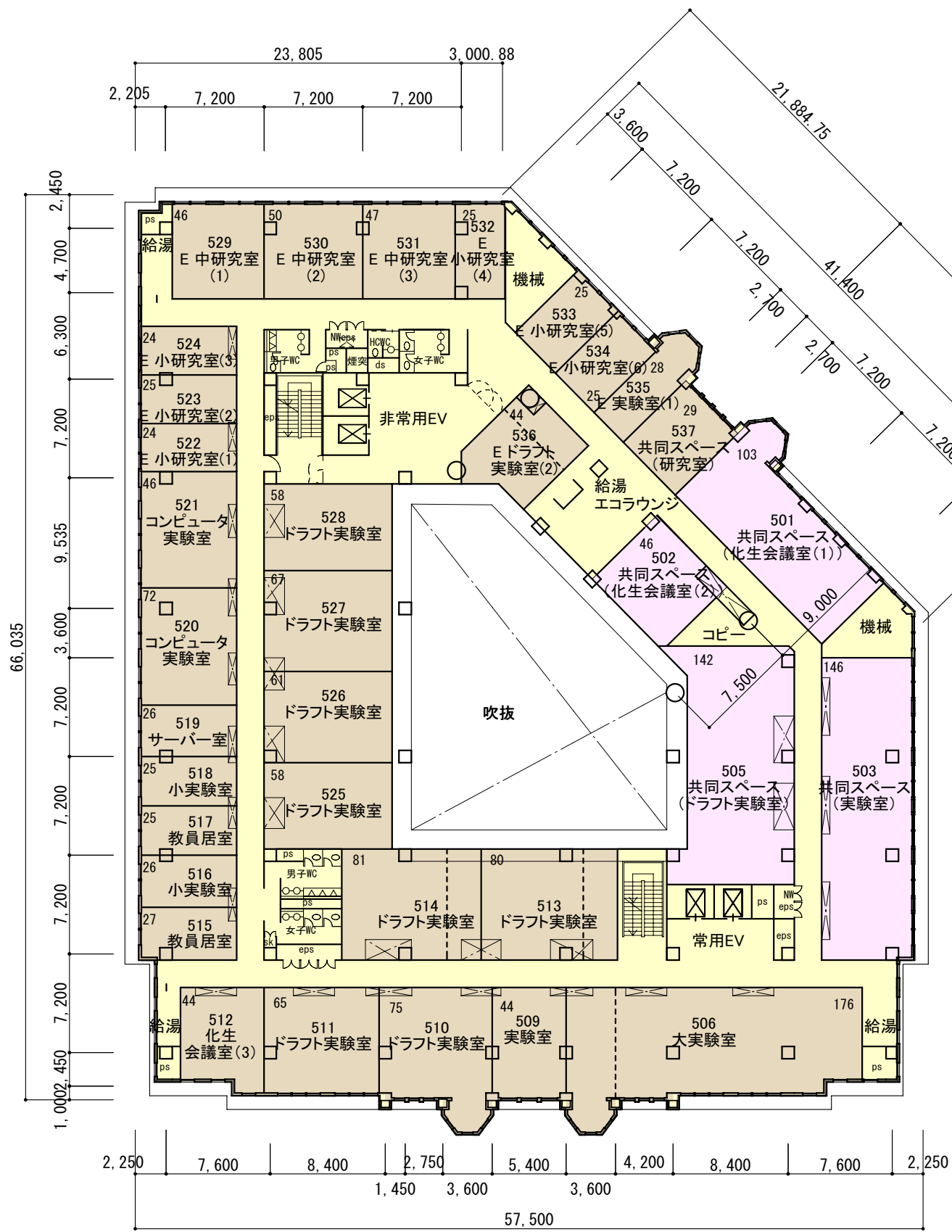

共用部分
 BTO
 BOT
 BOT(レンタルラボ)
 BOT(福利厚生施設)

5階平面図

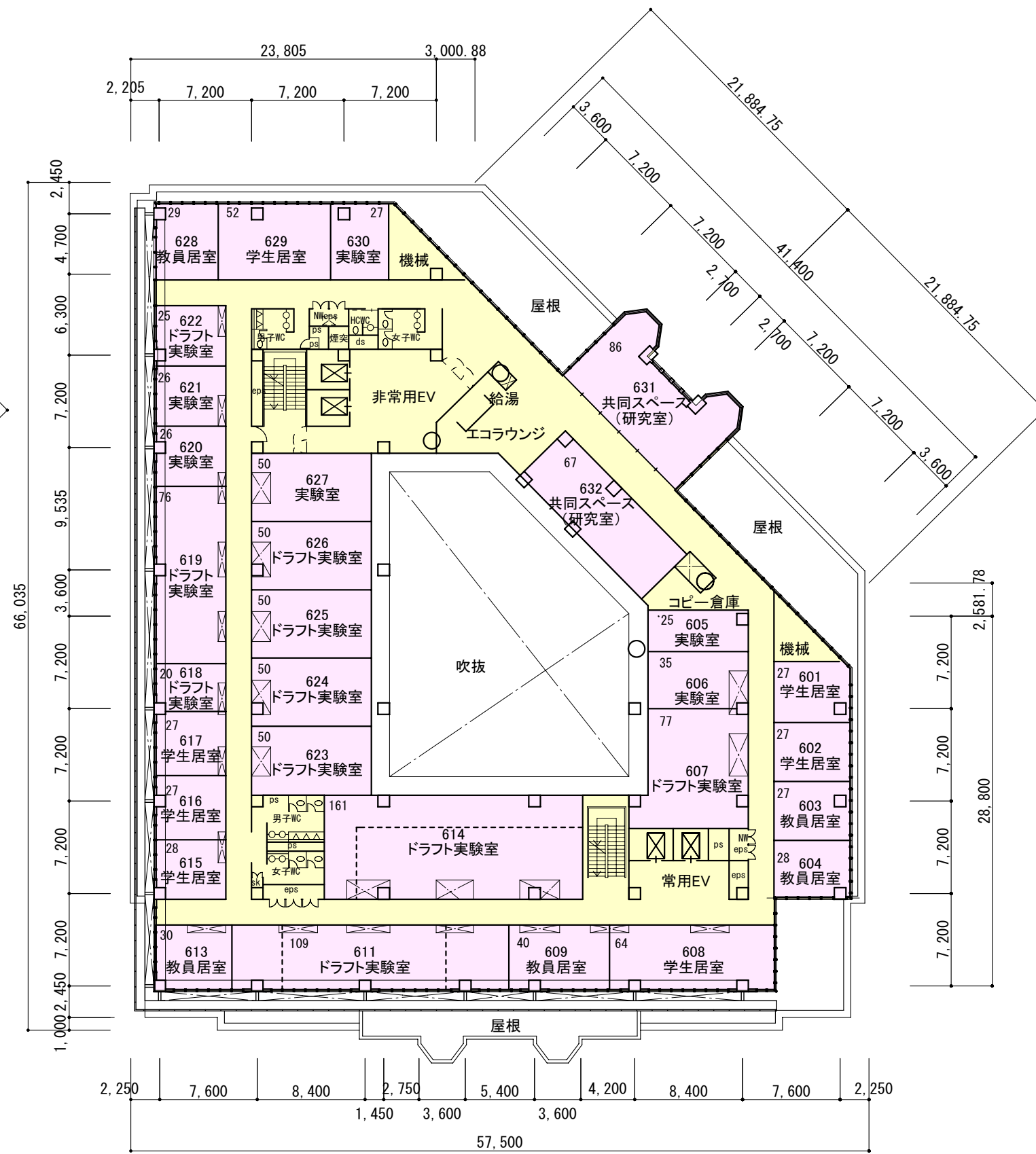

共用部分
 BTO
 BOT
 BOT(レンタルラボ)
 BOT(福利厚生施設)

6階平面図

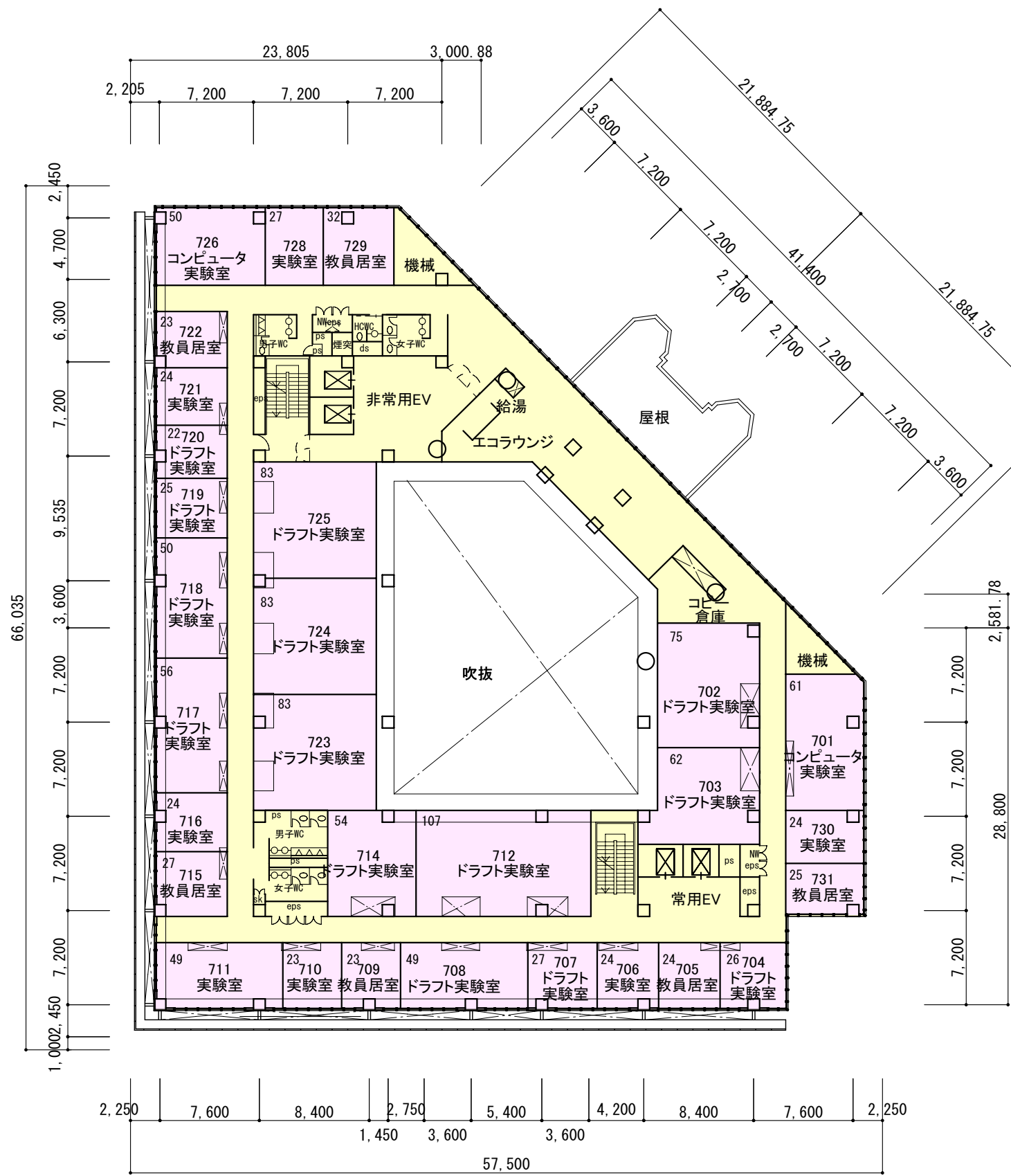

7階平面図

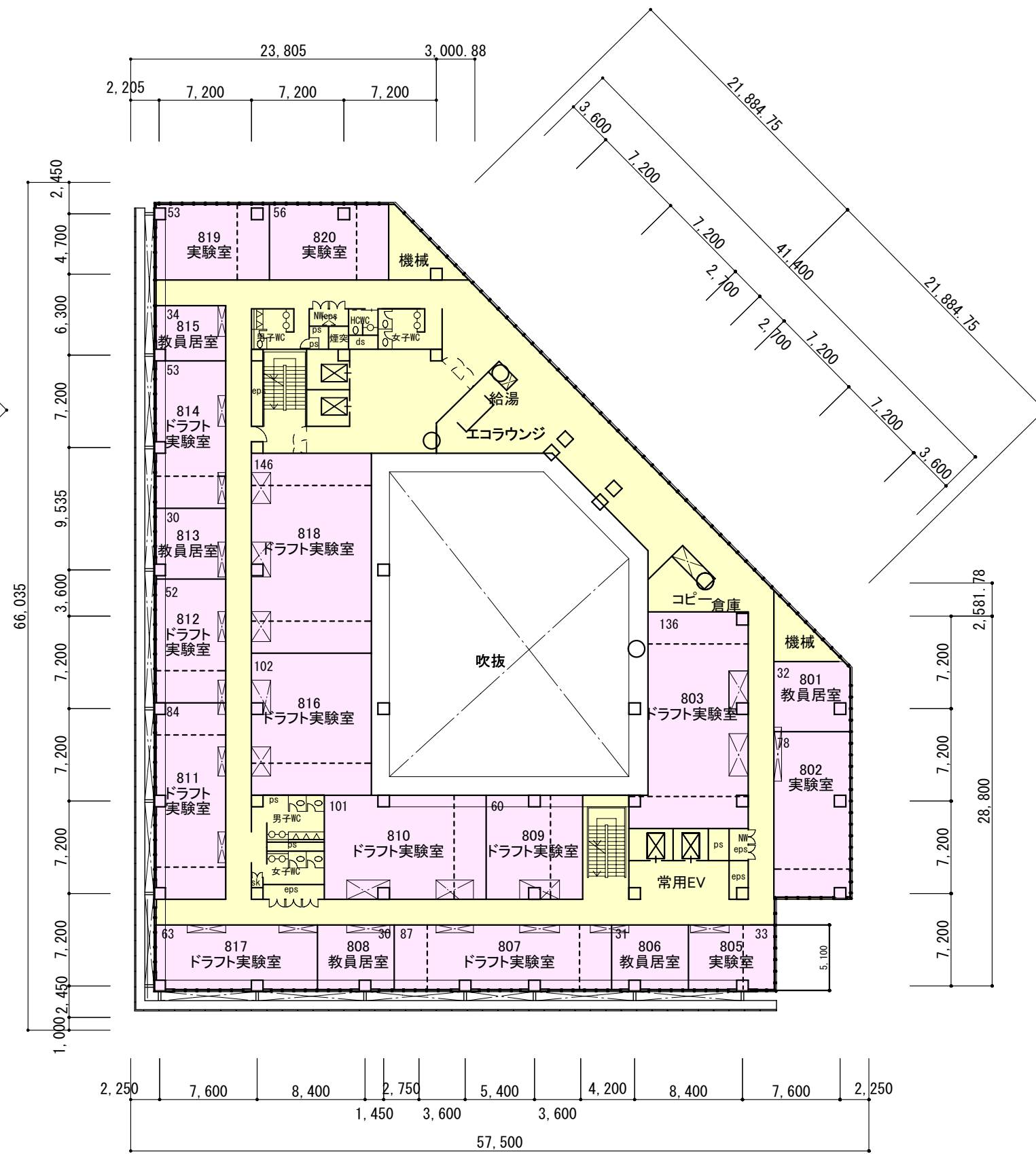

8階平面図

共用部分
 BTO
 BOT
 BOT (レンタルラボ)
 BOT (福利厚生施設)

共用部分
 BTO
 BOT
 BOT (レンタルラボ)
 BOT (福利厚生施設)

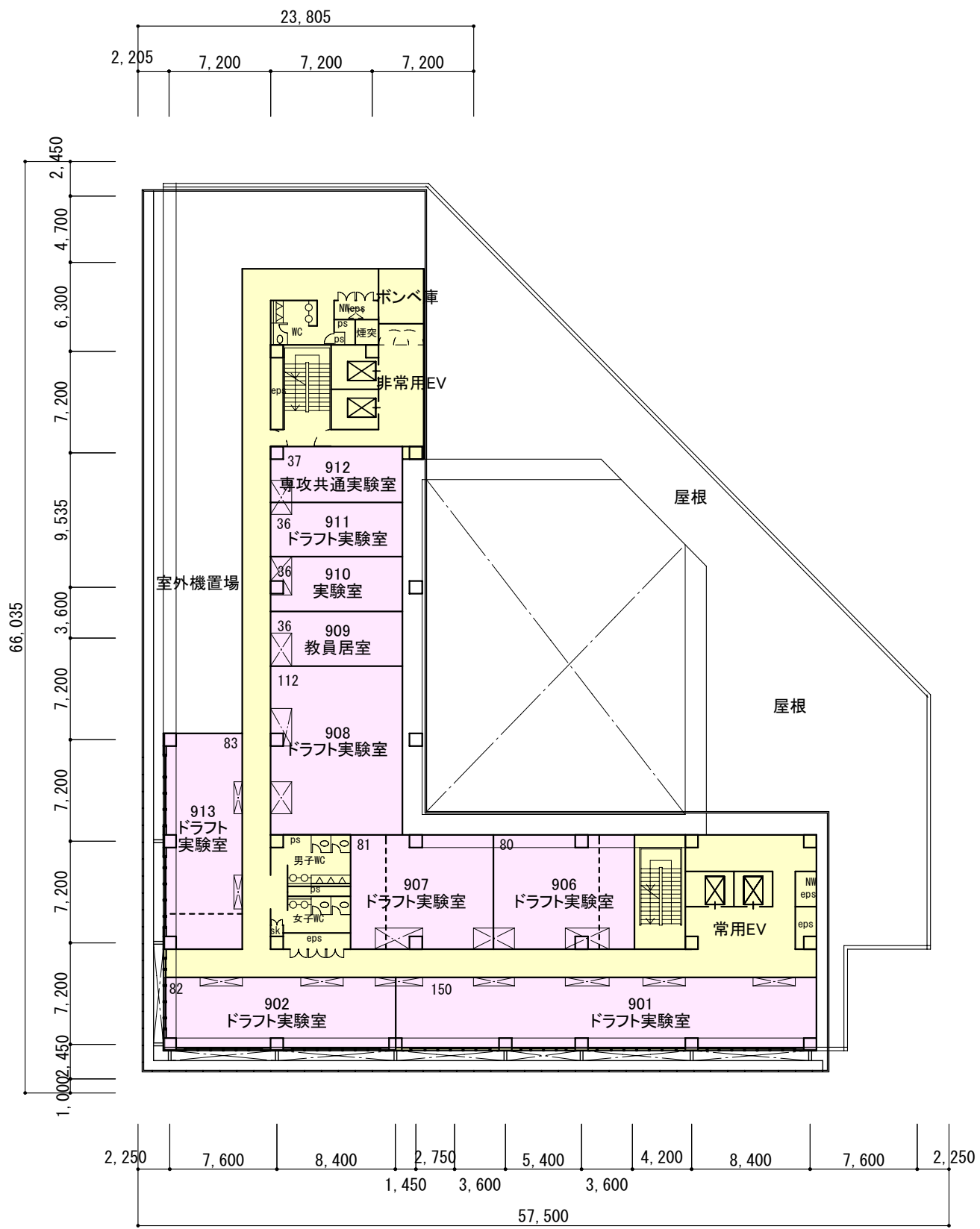

9階平面図

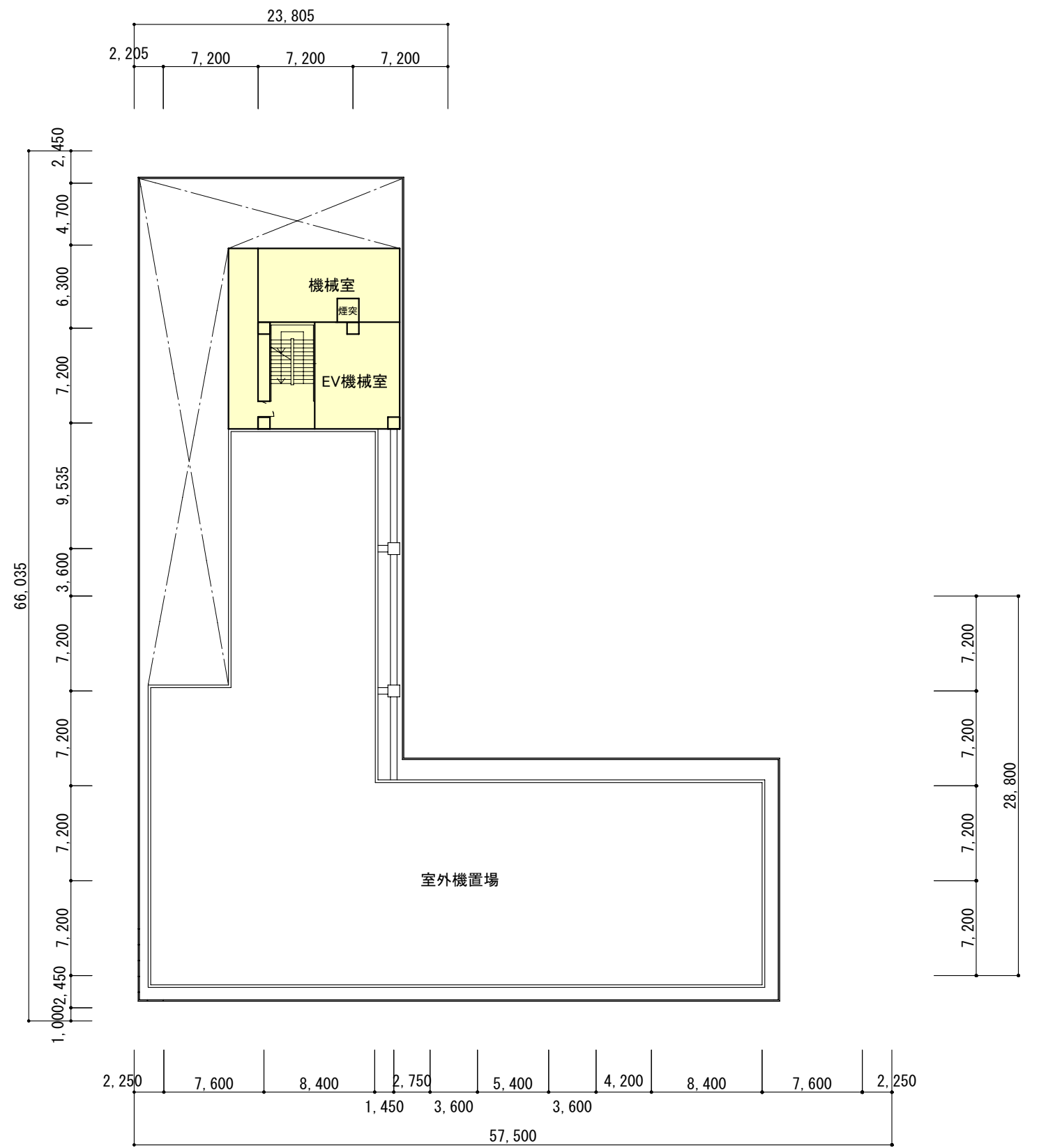

R階平面図

共用部分
 BTO
 BOT
 BOT (レンタルラボ)
 BOT (福利厚生施設)

共用部分
 BTO
 BOT
 BOT (レンタルラボ)
 BOT (福利厚生施設)

参考平面図（事業枠組み）面積表

	全体								
	共用部分	専有部分					BOT合計	専有部分合計	全体合計
		BTO	BOT						
			BOT	BOT (レンタルラボ)	BOT (福利厚生)				
PH階	173					0	0	173	
9階	486	733				0	733	1,219	
8階	832	1,261				0	1,261	2,093	
7階	850	1,262				0	1,262	2,112	
6階	804	1,416				0	1,416	2,220	
5階	863	437	1,448			1,448	1,885	2,748	
4階	937		1,986			1,986	1,986	2,923	
3階	960	1,966				0	1,966	2,926	
2階	1,214	1,407			120	120	1,527	2,741	
1階	1,075	2,240				0	2,240	3,315	
地下1階	1,582	1,926		337		337	2,263	3,845	
合計	9,776	12,648	3,434	337	120	3,891	16,539	26,315	

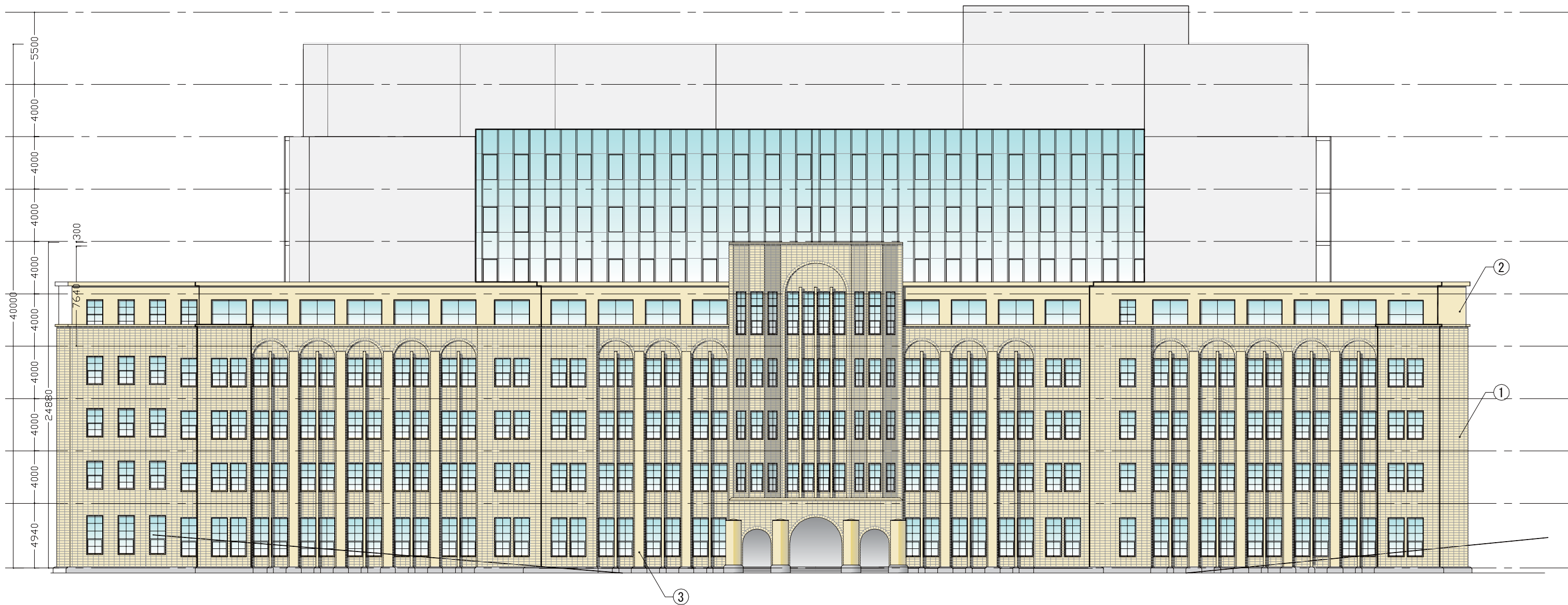

- ① 外壁：せつ器質 スクラッチタイル(小口タイル)
- ② 外壁：吹付タイル
- ③ 飾り柱：せつ器質スクラッチタイル(小口タイル)

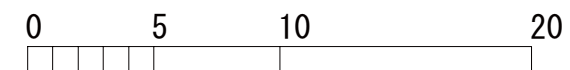



- ① 外壁：せっ器質 スクラッチタイル(小口タイル)
- ② 外壁：吹付タイル
- ③ 飾り柱：せっ器質スクラッチタイル(小口タイル)

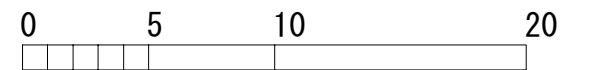



- ① 外壁：せつ器質 スクラッチタイル(小口タイル)
- ② 外壁：吹付タイル
- ③ 飾り柱：せつ器質スクラッチタイル(小口タイル)

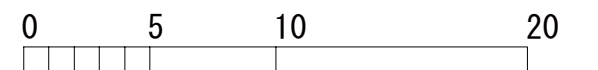

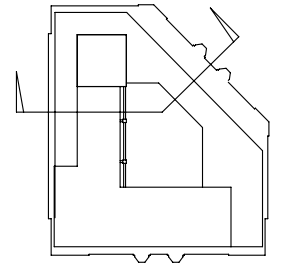

キープラン

