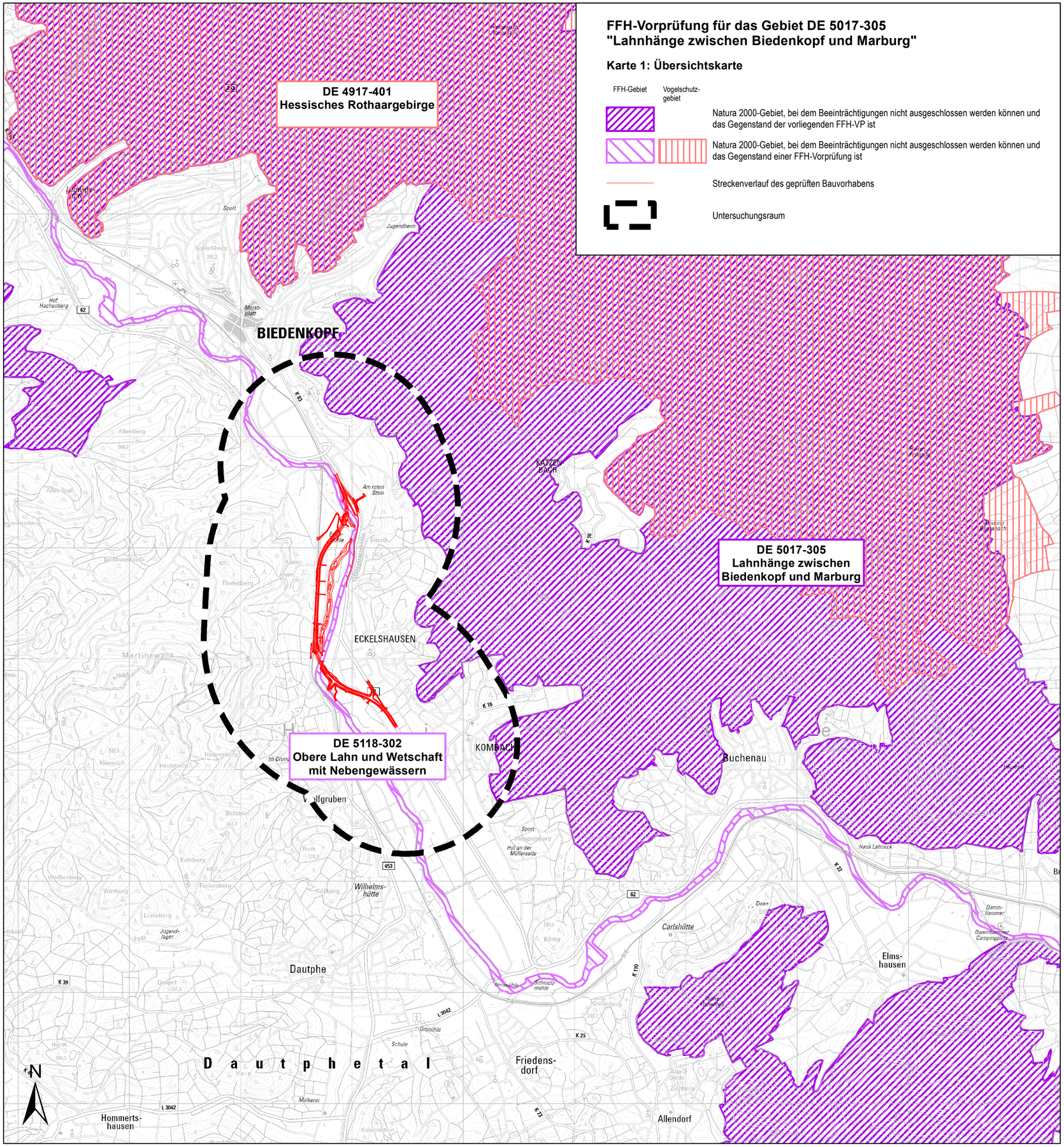

FFH-Vorprüfung für das Gebiet DE 5017-305 "Lahnhänge zwischen Biedenkopf und Marburg"

Karte 1: Übersichtskarte

FFH-Gebiet	Vogelschutz-gebiet	
		Natura 2000-Gebiet, bei dem Beeinträchtigungen nicht ausgeschlossen werden können und das Gegenstand der vorliegenden FFH-VP ist
		Natura 2000-Gebiet, bei dem Beeinträchtigungen nicht ausgeschlossen werden können und das Gegenstand einer FFH-Vorprüfung ist
		Streckenverlauf des geprüften Bauvorhabens
		Untersuchungsraum

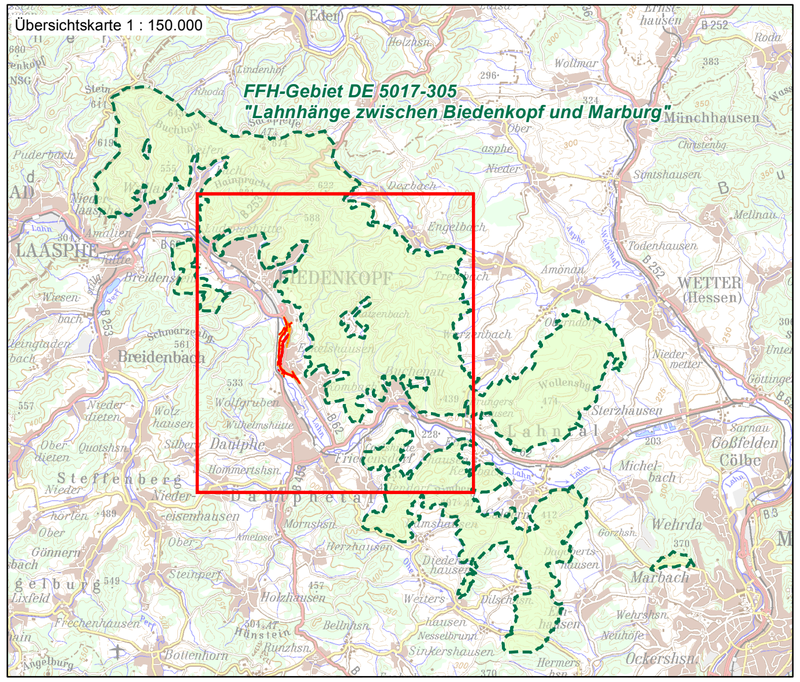

0 1.000 2.000 4.000 Meter

PÖYRY
Pöyry Deutschland GmbH
Siegburger Straße 183-187
50679 Köln
Tel. 0221 / 912843-0
Fax 0221 / 912843-33

	Datum	Zeichen
bearbeitet	02/2017	LSO/MUX
gezeichnet	02/2017	KUM
geprüft	02/2017	i.V. S. Kistel

Nr.	Art der Änderung	Datum	Name

FESTSTELLUNGSENTWURF

Hessen Mobil
Straßen- und Verkehrsmanagement
Dezernat Planung Westhessen
Marburg

HESSEN

Unterlage: 19.4
Blatt Nr.: 1 von 1
Hessen ID: 03552

Ortsumgehung Biedenkopf / Eckelshausen im Zuge der B 62

	Datum	Zeichen
bearbeitet		
gezeichnet		
geprüft		

FFH-Vorprüfung
für das Gebiet DE 5017-305
Karte 1: Übersichtskarte

Straße: B 62
Beginn: von Netzknoten 5017 075 - 5117 001 Str.-km 0,290 (alt)
Ende: bis Netzknoten 5117 001 - 5117 002 Str.-km 0,948 (alt)

Maßstab: 1:25.000

Aufgestellt:
Marburg, den 10:03.2017
Hessen Mobil
- Dezernat Planung Westhessen -

i.A. Hartwig
(Dezernent)

Plancodierung/Dateinamenschlüssel:

03.03.2016
N:\33ES4014_B62_OU_Eckelshausen\03_Karten\01_MXD\19_3_2_FFH_Übersicht.mxd