



INSTITUCIÓN EDUCATIVA INEM "JOSE EUSEBIO CARO"  
SEDE CIUDAD JARDÍN

AREA: CIENCIAS  
SOCIALES

GRADO: 4-0

GUÍA N3.1

DOCENTE: LOLA  
MIRANDA G.

**COMPETENCIA:** Reconoce los diferentes pueblos indígenas pertenecientes a la familia lingüística que habitaron el territorio colombiano (chibcha, caribe y arawak).

**TEMA:** Pueblos indígenas pertenecientes a la familia lingüística.

### LOS CARIBES:

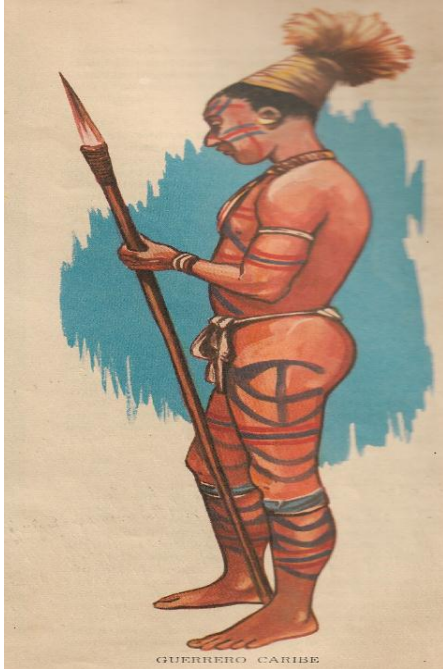

Eran pueblos guerreros, cultivaron el maíz y la yuca.

Los más destacados fueron los Quimbaya, considerados los mejores orfebres de América por la belleza de las piezas de oro que fabricaban.

#### ❖ ASPECTO FÍSICO:

Los indios Caribes eran altos, bien formados, de cuerpo musculoso y elegante. Tenían cara ancha, con pómulos salientes, nariz larga fina y aguileña.

#### ❖ LOCALIZACIÓN:

Esta es una de las familias indígenas más extendidas en América, y de las más numerosas que encontraron los españoles.

Ocupaban las Antillas, toda la costa del Mar Caribe de Colombia y Venezuela. Estaban establecidos en el interior de Colombia en los valles de los ríos: Magdalena, Cauca, Sinú, San Jorge y Atrato, que probablemente les habían servido como caminos y penetración.

#### ❖ VESTIDOS Y ADORNOS:

Varían mucho los vestidos de los caribes, de acuerdo con las tribus y con las regiones que ocupaban.

Los que vivían en las tierras calientes, permanecían así desnudos, cubriéndose solamente con un pequeño guayuco o taparrabos que sujetaban a la cintura por medio de una cuerda; las mujeres empleaban una especie de túnica ligera que colgaban desde los hombros.

Usaban orejeras de madera que pendían de los pabellones: alrededor del cuello usaban gargantillas hechas con conchas, con dientes de animales o de personas; algunos usaban gorras de plumas de diversos colores o de piel de venado. Cuando asistían a la guerra, se ponían altos penachos con plumas. Acostumbraban a pintarse el cuerpo y la cara, haciendo dibujos con tintes vegetales, para los que preferían los colores negro y rojo. En algunas tribus existía el uso de pintura negra en los dientes, para evitar las caries.

El oro, que trabajaban con primor, lo empleaban en gran parte en confeccionar zarcillos, pulseras, ajorcas, pectorales, diademas y narigueras.

#### ❖ LA AGRICULTURA:

La mayor parte de las tribus caribes, que habitaron en territorio colombiano, fueron agricultores. Sembraban grandes extensiones de maíz, yuca, ñame, frijoles, frutales, tomate, ají, calabazas, ahuyamas, guayabas, piñas, zapotes y almendras, elementos que eran la base de la alimentación. Otros sembraban algodón o fique, para tejer o para cambiar con tribus tejedoras.

La alimentación se basaba en los productos agrícolas siendo el más aprovechado el maíz en sopas, arepas, bollos y la chicha. Complementaban la comida con carne, que obtenían de la caza y de la pesca o de los animales domésticos. El ají era el condimento más apropiado y lo cultivaban cuidadosamente.

❖ **ORFEBRERÍA:**

Casi todas las tribus de la familia Caribe trabajaron muy hábilmente el oro y fabricaron figuras de las más variadas clases.

❖ **LA CERÁMICA:**

La mayor parte de los grupos caribes solo se dedicaron a confeccionar los utensilios de cocina indispensables, con la mayor sencillez: ollas, múcuras, platos sin decoración o con una sumamente sencilla.

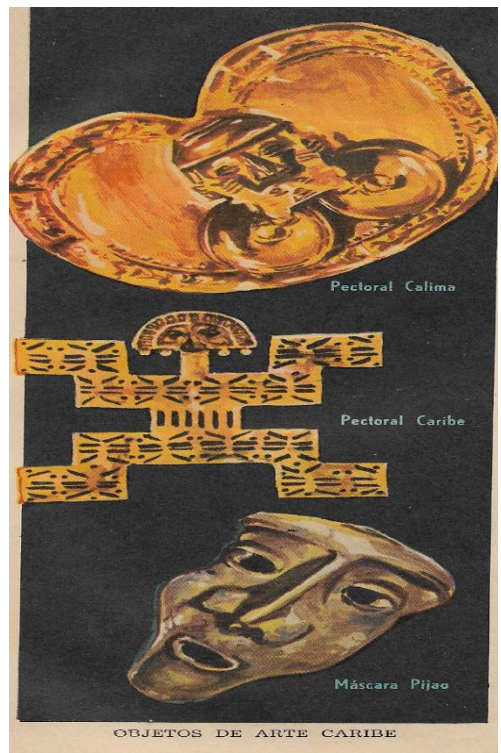

❖ **RELIGIÓN:**

Adoraban el sol, la luna, las estrellas y algunas de las fuerzas de la naturaleza; a cada uno de sus dioses atribuían patronato, en relación con las diferentes actividades: la guerra, la agricultura, la caza, la pesca, las estaciones y demás aspectos de la vida.

**ACTIVIDAD:**

1. ¿Qué regiones habitaba la familia Caribe?
2. ¿Cómo era el aspecto físico de los Caribes?
3. ¿Cuáles fueron sus principales ocupaciones?
4. ¿Cómo eran los vestidos y los adornos de los Caribes?
5. ¿Qué sembraban las tribus Caribes?

**COMPROMISO:**

1. Explica diferencias entre la familia chibcha y la familia caribe
2. Realiza la siguiente sopa de letras.

A	W	I	N	D	I	G	E	N	A
K	R	D	M	N	B	M	G	C	A
J	E	A	J	L	Ñ	U	H	E	N
N	A	H	W	X	X	I	O	B	O
L	D	Z	S	A	F	S	U	I	R
T	R	I	B	U	K	C	Y	R	I
L	N	M	P	T	Ñ	A	R	A	A
X	S	A	H	C	B	I	H	C	T

INDIGENA  
TAIRONA  
ARAWAK  
CHIBCHA  
CARIBE  
TRIBU

