



YELLO NETCOM

Alles, was gute Netze ausmacht.

LAGERSORTIMENT NETZWERKTECHNIK

ALLES, WAS GUTE NETZE AUSMACHT.



2023/2024





YELLO NETCOM

Alles, was gute Netze ausmacht.

EIN PARTNER FÜR IHRE GESAMTE NETZWERKINFRASTRUKTUR

kompetent. lösungsorientiert. effizient.

Wir von YELLO NETCOM stehen Ihnen als Komplettanbieter für professionelle Lösungen Ihrer Netzwerk-
infrastruktur zur Seite. Mit viel Leidenschaft und Know-how unterstützen wir Sie seit mehr als 20 Jahren in
Sachen Kupfer- und Glasfaserlösungen für Netzwerke.

In unserem **PROFI-SORTIMENT** finden Sie die gesamte Produktpalette
von der Gebäudeinfrastruktur bis zur industriellen Applikation:

- Kupfer-Verkabelung
- Glasfaser-Verkabelung
- IT-Schranksysteme und Gehäuse
- IT-Stromverteilung
- Aktive Komponenten
- Messtechnik für Netzwerke
- USV-Systeme für Büro- und Rechenzentren

Auch im Bereich **SERVICES & DIENSTLEISTUNGEN** können Sie von uns Topleistungen erwarten.
So beraten und unterstützen wir Sie bei Ihren Projekten herstellerunabhängig, entwickeln individuelle
Lösungen und schulen Sie und Ihre Kollegen. Durch unser maßgeschneidertes Dienstleistungsspektrum
können Sie sich auf das Wesentliche konzentrieren: Die Wertschöpfung Ihres Unternehmens.

RUND UM DIE UHR FÜR SIE DA:



www.yello-net.de



UNSER TEAM

Unsere zertifizierten IT-Spezialisten und kompetenten Vertriebskollegen stehen Ihnen bei Ihren Planungen und Realisierungswünschen gern zur Verfügung. Wir freuen uns auf Ihre Kontaktaufnahme!



Dietmar Brüning-Temmen

Vertriebsleiter
Netzwerkinfrastruktur
+49 5971-96176-12
+49 172 5707789
dietmar.bruening@yello-net.de



Andrej Dietrich

VAD Fachberater
Netzwerkinfrastruktur
+49 5971-96176-31
+49 173 2535554
andrej.dietrich@yello-net.de



Ralf Hemke

Fachberater
Netzwerkinfrastruktur
+49 5971-96176-21
ralf.hemke@yello-net.de



Jürgen Rengers

VAD Fachberater
Netzwerkinfrastruktur
+49 5971-96176-17
+49 172 5698832
juergen.rengers@yello-net.de



Sebastian Reckers

Fachberater
Netzwerkinfrastruktur
+49 5971-96176-13
sebastian.reckers@yello-net.de



Christian Lampe

Fachberater
Netzwerkinfrastruktur
+49 5971-96176-14
christian.lampe@yello-net.de



1 Datenleitungen Kupfer

DRAKA UC Installationskabel CAT.5/CAT.7/CAT.7A /CAT.8	6 - 7
DRAKA UC Home Installationskabel	7
DRAKA UC Außen-/Industrial-Ethernet Kabel	7
YELLO-NET Installationskabel CAT.7/CAT.7A	8
EASYLAN Installationskabel CAT.7/CAT.7A	9
Kerpen Datacom Megaline Installationskabel CAT.7/CAT.7A	10
Kerpen Datacom Megaline PRO Installationskab. CAT.7/CAT.7A	11
VOKA Installationskabel CAT.7/CAT.7A	12
VOKA Installationskabel Outdoor CAT.7	12



5 Netzwerkschränke

RITTAL 19" Stand-Schränke und Zubehör	60 - 61
RITTAL 19" Wandgehäuse und Zubehör	61
RITTAL Zubehör für Netzwerkschränke	62 - 66
SCHWEITZER 19" Stand-Schränke und Zubehör	67
SCHWEITZER 19" Wandgehäuse und Zubehör	67 - 68
SCHWEITZER Zubehör f. Netzwerkschränke	68 - 69
DIGITUS Netzwerkschränke und Zubehör	70 - 71
DIGITUS Wandgehäuse	71
DIGITUS Zubehör für Netzwerkschränke	72
TRITON Netzwerkschränke und Zubehör	73
BACHMANN 19" Steckdosenleisten	74

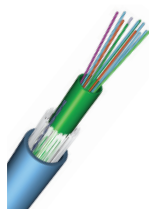

2 Datenleitungen LWL

YELLO-NET LWL Universalkabel	13
YELLO-NET LWL Universalkabel, UV-beständig	13
DRAKA LWL Universalkabel	14 - 15
DRAKA LWL Innenkabel/LWL-Breakoutkabel	15
DRAKA LWL UC Home Installationskabel	15



6 Netzwerktechnik Zubehör

Allgemeines Zubehör Netzwerktechnik	75 - 76
-------------------------------------	---------

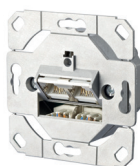

3 Kupferanschlusstechnik

Metz Connect E-DAT C6-Kompakt-System	16
Metz Connect E-DAT C6A-Kompakt-System	17
Metz Connect E-DAT Modul-System	18 - 19
Metz Connect C6A Modul-System	20 - 21
TELEGÄRTNER AMJ Kompakt-System	22
TELEGÄRTNER AMJ Modul System	23 - 25
EASYLAN FIXLINK CAT6A Modul System	26 - 28
CAT.6A Kompakt-System	29
PANDUIT Mini – Com CAT6A Modulsystem	30
TELEGÄRTNER PREMIUM CAT6A Patchkabel	31 - 32
RED Standard CAT6A Patchkabel	33 - 35
EASYLAN VarioBoot SONDER CAT6 _A Patchkabel	36
EASYLAN DualBoot SONDER CAT6 _A Patchkabel	36
TK 19" Patchpanel CAT.3 ungeschirmt	37



7 Aktive Netzwerktechnik

D-LINK Switche und Transceiver	77 - 78
D-LINK Medienkonverter/PoE Adapter/WLAN	79
GENIUS WLAN/Switches	80 - 82
ALLIED TELESIS Medienkonverter	83

8 USV-Anlagen

RIELLO USV-Anlagen	84
--------------------	----



4 LWL Anschlussstechnik

NETPEPPERS LWL Spleißgeräte	38
NETPEPPERS LWL Prüf- und Messgeräte	38
NETPEPPERS Glasfaser-Werkzeuge	39 - 40
LWL Verteiler und Gehäuse/Zubehör	41
LWL Kupplungen und Faserpigtails/Zubehör	42 - 44
EASYLAN LWL-Kabel vorkonfektioniert	45
TELEGÄRTNER LWL Anschlussdosen OAD/Zubehör	46
Metz Connect LWL 19" Spleißverteiler Single-/Multimode	47
EASYLAN LWL 19" Spleißverteiler Single-/Multimode	48
Metz Connect LWL-Patchkabel	49 - 53
RED Standard LWL-Patchkabel	54 - 55
LWL Fibre in the Home	56 - 58
Metz Connect OpDAT FAST™ LWL-Stecker feldkonfektion.	59



9 Netzwerk Mess- und Prüfgeräte

Trend Networks Verifizieren, Qualifizieren u. Zertifizieren	85 - 88
NETPEPPERS Kupfer-Messtechnik	89
Verleihservice Testgeräte	87



10 Werkzeuge Netzwerktechnik

Werkzeuge Abisolieren, Anlegen, Abschneiden	90
Metz Connect Verdrahtungstester	90



11 Industrial Ethernet

Metz Connect Industrial Anslusstechnik	91 - 92
HENSEL Industrial Gehäuse IP54	93
MOXA Industrial Switche und Konverter	94 - 97
MOXA Converter	98



12 Medientechnik

KINDERMANN/SK Projektorhalterungen und Zubehör	99
KINDERMANN Anschlussysteme	100
KINDERMANN Anschlusskabel	100



YELLO NETCOM

Alles, was gute Netze ausmacht.

LICHTWELLENLEITERTECHNIK

LWL-Verbindungen im Netzwerk bilden das „Rückgrat“ der kompletten Kommunikation in Büro-, Gebäude- sowie industriellen Umgebungen. Einen regelrechten Boom erfährt aktuell der Wohnungsmarkt: Die Glasfaser hält Einzug in privaten Bereichen (FTTH - Fiber to the home).

Wir bieten Ihnen

- ✓ Unterstützung und Beratung bei Ihrer Planung
- ✓ Durchführung von LWL-Fusionsspleißen oder Steckerkonfektionen vor Ort
- ✓ LWL OTDR- und Dämpfungsmessungen inklusive ausführlichem Bericht
- ✓ Prüfung und Fehlerbehebung vorhandener LWL-Strukturen
- ✓ Kundenspezifische Fertigung von LWL-Komponenten und -Kabeln

Ihre Vorteile im Überblick

- Projektbezogenes und abgestimmtes Angebot
- Einsatzkoordination für den geplanten LWL-Service
- Höchste Qualität aller eingesetzten LWL-Komponenten

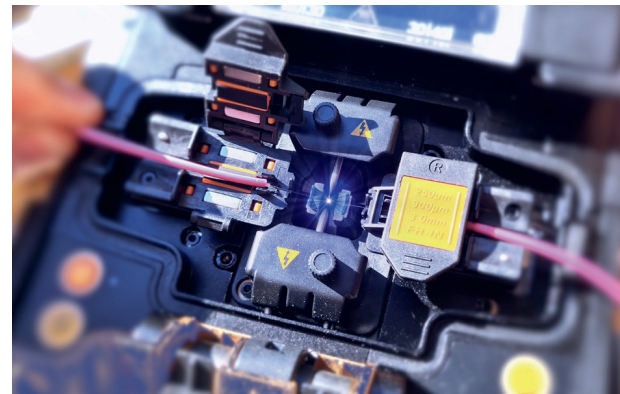

ABNAHMEMESSUNG UND ZERTIFIZIERUNG

Sie müssen eine installierte Netzwerkverkabelung (Kupfer) professionell zertifizieren? Wir unterstützen Sie dabei gerne und bieten Ihnen die Durchführung einer normgerechten Abnahmemessung nach EN50173-1.

Wir bieten Ihnen

- ✓ Durchführung einer Abnahmemessung (Zertifizierung) nach EN50173-1
- ✓ Auswertung der Messergebnisse inklusive Erstellung einer Dokumentation
- ✓ Unterstützung bei einer (eventuellen) Fehlerbehebung

Ihre Vorteile im Überblick

- Zeitersparnis und Kostenoptimierung
- Mehr Freiraum für Ihre Fachkraft
- Exakte Fehlerbehebung
- Keine eigenen Miet-oder Beschaffungskosten für einen LAN-Tester



PROFESSIONELLES WIRELESS LAN

„Für ein stabiles WLAN“

Ein flächendeckendes WLAN gewinnt immer mehr an Bedeutung. Heute ist es mittlerweile Standard, neben einer verkabelten Netzwerkinfrastruktur parallel ein zuverlässiges WLAN zur Verfügung zu stellen. Egal ob im geschäftlichen oder privaten Umfeld: Das WLAN muss stabil sein!

Wir bieten Ihnen

- ✓ **Planungsunterstützung mit einer Kostenschätzung für Ihr WLAN-Projekt**
- ✓ **Erstellung des Anforderungsprofils anhand einer Checkliste**
- ✓ **Durchführung einer WLAN Site-survey (Ausleuchtung) vor Ort oder als Simulation**
- ✓ **Konfiguration der WLAN Access-Points und PoE-Switche (auch vor Ort)**



Ihre Vorteile im Überblick

- **Wir garantieren Ihnen ein flächendeckendes und stabiles WLAN**
- **Wir fertigen einen umfassenden Bericht an und erstellen einen Montageplan**
- **Auf Wunsch geben wir eine Einweisung auf das „WLAN- System“ für den Anwender**

NETZWERKBASIERTE VIDEO-IP LÖSUNG

Zukunftssicher aufgestellt mit MOBOTIX

Eine anspruchsvolle Videoüberwachung setzt voraus, dass schon bei der Projektierung frühzeitig die richtigen Schritte gemacht werden. Dabei wird häufig unterschätzt, welches Fachwissen und notwendig ist, um auf ein mehr als zufriedenstellendes Ergebnis zu kommen. Mit unserem langjährigen Partner MOBOTIX unterstützen wir Sie gerne bei Ihrem Videoprojekt - professionell und zuverlässig.

Wir bieten Ihnen

- ✓ **Planungsunterstützung, Produktberatung, Auswahlhilfe, Netzwerkdesign**
- ✓ **Konfiguration / Inbetriebnahme des MOBOTIX Video IP-Kamerasystems inkl. Management-Software**
- ✓ **Fehleranalyse und -behebung in einer MOBOTIX-Videoumgebung**
- ✓ **Einweisung und Schulung für den Anwender**

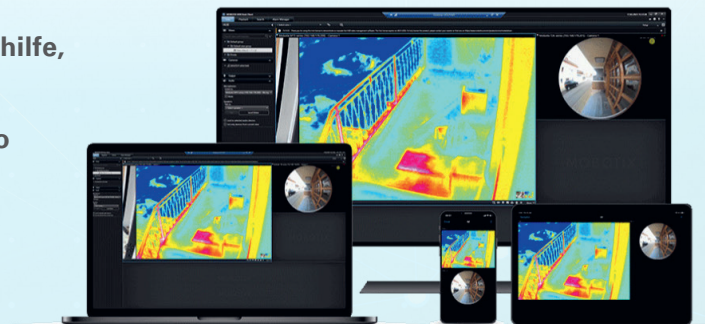

Ihre Vorteile im Überblick

- **Zuverlässiges und effektives Konzept einer modernen IP-Videoüberwachung**
- **Einsatz qualitativ hochwertiger Produkte des Marktführers MOBOTIX**
- **Erfahrenes Fachpersonal bei der Konfiguration und Inbetriebnahme**
- **Nach erfolgreicher Übergabe der IP-Videoüberwachungsanlage erhalten Sie eine ausführliche Dokumentation**

Draka TECSELECT»

A Brand of Prysmian Group

1 DATENLEITUNG KUPFER - DRAKA UC INSTALLATIONSKABEL BÜRO- UND GEBÄUDEVERKABELUNG/INDUSTRIE

DRAKA UCFuture Cat.8.2 Installationskabel 2000 MHz 25 GbE, Farbe gelb

simplex

DRAKA UC FUTURE COMPACT22 Cat.8.2 S/FTP 4P
2000 MHz LSHF-FR Dca **500 m**, 60050652

9110162

6 16 37 18

DRAKA UC1500 SS22 Installationskabel Cat.7_A 1500 MHz, 25 GbE, Farbe melonengelb

simplex

DRAKA UC1500 4x2xAWG22/1
SS22, Cat.7_A, SFTP 4P LSHF-FR Dca **1000 m**, 60045752

9110075

4 70 07 34

duplex

DRAKA UC1500 2x4x2xAWG22/1
SS22, Cat.7_A, SFTP 2x4P LSHF-FR Dca **500 m**, 60046078

9110138

4 70 07 35

DRAKA UC1500 HS22 Installationskabel Cat.7_A 1500 MHz, 25 GbE, Farbe melonengelb

simplex

DRAKA UC1500 4x2xAWG22/1
HS22 Cat.7_A, SFTP 4P LSHF-FR Dca **1000 m**, 60088363

9110154

6 13 85 32

duplex

DRAKA UC1500 2x4x2xAWG22/1
HS22 Cat.7_A, SFTP 2x4P LSHF-FR Dca **500 m**, 60088552

9110155

6 13 85 34

DRAKA UC1200 HS23 Installationskabel Cat.7_A 1200 MHz, Farbe melonengelb

simplex

DRAKA UC1200 4x2xAWG23/1
HS23, Cat.7_A, SFTP 4P LSHF-FR Dca **1000 m**, 60088364

9110158

6 13 85 37

duplex

DRAKA UC1200 2x4x2xAWG23/1
HS23, Cat.7_A, SFTP 2x4P LSHF-F Dca R **500 m**, 60088516

9110157

6 13 85 39

DRAKA UC900 HS23 Installationskabel Cat.7 1000 MHz, Farbe orange

simplex

DRAKA UC900 4x2xAWG23/1
HS23/1 4P, FRNC, Cat.7, S/FTP Eca **1000 T**, 60011604

9110059

2 30 28 04

DRAKA UC900 4x2xAWG23/1
HS23/1 4P, FRNC, Cat.7, S/FTP Eca **500 T**, 60011603

9110060

2 47 09 57

DRAKA UC900 4x2xAWG23/1
HS23/1 4P, FRNC, Cat.7, S/FTP Eca **100 m Ring**, 60011605

9110074

3 26 63 48

duplex

DRAKA UC900DE 2x4x2xAWG23/1
HS23/1 2x4P, FRNC, Cat.7, S/FTP Eca **500 T**, 60013180

9110063

2 30 28 05

DRAKA UC900DE 2x4x2xAWG23/1
HS23/1 2x4P, FRNC, Cat.7, S/FTP Eca **100 T**, 60013181

9110175

3 26 63 48

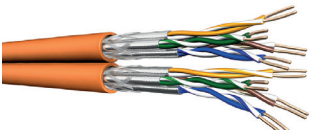
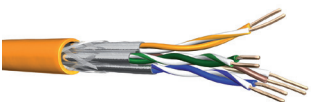
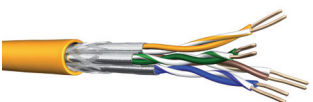
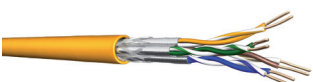

1 Datenleitungen Kupfer

Beschreibung

Yello Artikel-Nr. DEHA-Nr.

Draka TECSELECT»

A Brand of Prysmian Group

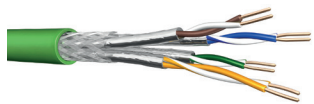
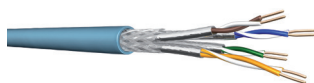
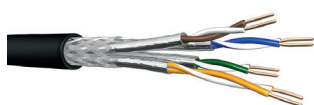

1 DATENLEITUNG KUPFER - DRAKA UC INSTALLATIONSKABEL BÜRO- UND GEBÄUDEVERKABELUNG/INDUSTRIE

DRAKA UCHome Installationskabel

DRAKA UCHome Installationskabel Cat.7

Dca Cat.7 SS26 S/FTP 4P LSHF **350BR**, Farbe weiß, 60026455

9110086

4 15 70 11

DRAKA UCHome Installationskabel

DRAKA UCHome Coax10 A+ UC900 HS23+ 4xBBXS

500 DW Eca **500 T**, 60078133, Farbe weiß, 60078133

9110212

5 82 88 83

DRAKA UC Installationskabel Außenkabel/Industrial-Ethernet Kabel

DRAKA UC900 SS23 Außen - Installationskabel Cat.7 1000 MHz (direkt erdverlegbar), Farbe schwarz

simplex

DRAKA UC900PE 4x2xAWG23/1

SS23 C7, 4P, S/FTP, Cat.7, PE-Mantel Fca **500 T**, 60011276

9110065

2 47 09 56

DRAKA UC900PE 4x2xAWG23/1

HS23 C7 4P S/FTP Cat.7, PE-Mantel **1000 T**, 60026558

9110159

6 13 54 61

DRAKA UC LR Installationskabel (Long Reach)

DRAKA UC LR22 4P blau LSHF-FR 10Gbit 500 Mantelfarbe blau

S/FTP LONG REACH AWG22/1 Dca Tr. **500 m**, 60039572

9110151

4 40 55 90

Außenkabel

DRAKA UC LR22 4P blau PE LSHF-FR 10Gbit 500 Mantelfarbe blau

S/FTP LONG REACH AWG22/1 außen Dca **500 m**, 60039920

9110152

4 40 55 91

DRAKA UC900 SS23 PUR Installationskabel Cat.7 1000 MHz (ölbeständig), Farbe grün

simplex

DRAKA UC900 4x2xAWG23/1

SS23/1, Cat.7, SFTP-PIMF 4P, PUR grün Fca **500 T**, 60015297

9110072

3 26 63 74

DRAKA UC flexible Patchkabelleitung (als Meterware)

DRAKA UC300 S26 flexible Patchkabelleitung Cat.5E 300 MHz, Farbe grau

DRAKA UC300 4x2xAWG23/7

S26 4P FRNC-B Cat.5E F/UTP Patchkabel Eca **500 T**, 60011612

9110021

3 26 63 53

DRAKA UC900 SS27 flexible Patchkabelleitung Cat.7 1000 MHz, Farbe grau

DRAKA UC900 4x2xAWG27/7 flexibles Patchkabel

SS27 Cat.7 S/FTPp 4P LSHF GY Eca **500 DW**, 60016195

9110153

3 26 63 34

1 DATENLEITUNG KUPFER - YELLO-NET INSTALLATIONSKABEL BÜRO- UND GEBÄUDEVERKABELUNG

YELLO-NET Installationskabel Cat.7 1000 MHz, Farbe gelb



simplex

YELLO-NET 1000 simplex 4x2xAWG23/1
S-FTP, 1000MHZ, PIMF, Cat.7 Dca **1000T**

9110131 5 61 38 44

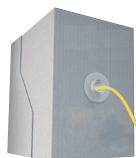

YELLO-NET 1000 simplex 4x2xAWG23/1
S-FTP, 1000MHZ, PIMF, Cat.7 Dca **500T**

9110130 5 61 38 43

YELLO-NET 1000 simplex 4x2xAWG23/1
S-FTP, 1000MHZ, PIMF, Cat.7 Dca **250 m Box**

9110129 5 61 38 42



duplex

YELLO-NET 1000 duplex 2x4x2xAWG23/1
S-FTP, 1000MHZ, PIMF, Cat.7 Dca **500T**

9110132 5 61 38 45

YELLO-NET Installationskabel Cat.7_A 1500 MHz, Farbe gelb



simplex

YELLO-NET 1500 simplex 4x2xAWG22/1
S-FTP, 1500MHZ, PIMF, Cat.7_A Dca **1000T**

9110134 5 61 38 47

YELLO-NET 1500 simplex 4x2xAWG22/1
S-FTP, 1500MHZ, PIMF, Cat.7_A Dca **500T**

9110133 5 61 38 46



duplex

YELLO-NET 1500 duplex 2x4x2xAWG22/1
S-FTP, 1500MHZ, PIMF, Cat.7_A Dca **500T**

9110135 5 61 38 48

1 Datenleitungen Kupfer

Beschreibung

Yello Artikel-Nr. DEHA-Nr.



1 DATENLEITUNG KUPFER - INSTALLATIONSKABEL BÜRO- UND GEBÄUDEVERKABELUNG

EASYLAN Installationskabel Cat.7 1000 MHz, Farbe orange



simplex

EASYLAN Datenkabel bronze CAT7 4x2xAWG23 simplex
FRNC Dca S/FTP orange **1000 Tr** CESB1310K

9110190 5 92 15 39

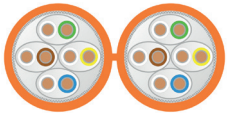

duplex

EASYLAN Datenkabel bronze CAT7 2x4x2xAWG23 duplex
FRNC DCA orange **500 Tr** CESB1310KD

9110191 6 63 49 48

EASYLAN Installationskabel Cat.7_A (AWG23) 1200 MHz, Farbe orange



simplex

EASYLAN Datenkabel silber Cat.7_A 4x2xAWG23 simplex
FRNC Dca S/FTP orange **1000 Tr** CESS1312K

9110227 5 92 15 41

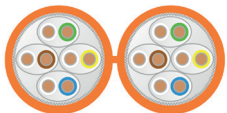

duplex

EASYLAN Datenkabel silber Cat.7_A 2x4x2xAWG23 duplex
FRNC Dca S/FTP orange **500 Tr** CESS1312KD

9110228 6 63 49 50

EASYLAN Installationskabel Cat.7_A (AWG22) 1200 MHz, Farbe orange



simplex

EASYLAN Datenkabel gold Cat.7_A 4x2xAWG22 simplex
FRNC Dca S/FTP orange **1000 Tr** CESS1212K

9112050 5 92 15 40

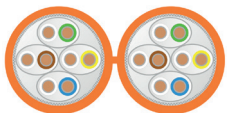

duplex

EASYLAN Datenkabel gold Cat.7_A 2x4x2xAWG22 duplex
FRNC Dca S/FTP orange **500 Tr** CESS1212KD

9110178 6 63 49 49

1 Datenleitungen Kupfer

Beschreibung

Yello Artikel-Nr. DEHA-Nr.



1 DATENLEITUNG KUPFER - INSTALLATIONSKABEL BÜRO- UND GEBÄUDEVERKABELUNG



MegaLine G12-150 Installationskabel Cat.7_A 1500 MHz, Farbe gelb

simplex

MegaLine® G12-150 S/FTP Cat.7_A 1500 MHz
H 4x2xAWG 22/1 PiMF, LKD7KS800010100, **1000 m**

9110192 6 76 88 16

duplex

MegaLine® G12-150 S/FTP Cat.7_A DX 1500 MHz
H 2x(4x2xAWG 22/1 PiMF), LKD7KS800100050, **500 m**

9110194 6 76 88 19



MegaLine F10-130 Installationskabel Cat.7_A 1300 MHz, Farbe gelb

simplex

MegaLine® F10-130 S/FTP Cat.7_A 1300 MHz
H 4x2xAWG 22/1 PiMF, LKD7KS700010100, **1000 m**

9110196 6 76 88 23

duplex

MegaLine® F10-130 S/FTP Cat.7_A 1300 MHz
H 2x(4x2xAWG 22/1 PiMF), LKD7KS700020050, **500 m**

9110197 6 76 88 26



MegaLine F10-115 Installationskabel Cat.7_A 1200 MHz, Farbe gelb

simplex

MegaLine® F10-115 S/FTP Cat.7_A 1200 MHz
H 4x2xAWG 23/1 PiMF, LKD7KS700080100, **1000 m**

9110200 6 76 88 30

duplex

MegaLine® F10-115 S/FTP Cat.7_A DX 1200 MHz
H 2x(4x2xAWG 12/1 PiMF), LKD7KS700090050, **500 m**

9110201 6 76 88 31



MegaLine F6-90 Installationskabel Cat.7 1000 MHz, Farbe gelb

simplex

MegaLine® F6-90 S/FTP Cat.7 1000 MHz
H 4x2xAWG 23/1 PiMF, LKD7KS700100100, **1000 m**

9110204 6 76 88 37

duplex

MegaLine® F6-90 S/FTP Cat.7 DX 1000 MHz
H 2x(4x2xAWG 23/1 PiMF), LKD7KS700110050, **500 m**

9110205 6 76 88 41

1 Datenleitungen Kupfer

Beschreibung

Yello Artikel-Nr. DEHA-Nr.



1 DATENLEITUNG KUPFER - INSTALLATIONSKABEL BÜRO- UND GEBÄUDEVERKABELUNG



MegaLine PRO 1000 Installationskabel Cat.7, Farbe gelb

simplex

MegaLine® PRO 1000 S/FTP Cat.7 1000 MHz

H 4x2xAWG 23/1 PiMF, Dca, LKD7KS703050100, **1000 T**

9110210

6 76 88 66

duplex

MegaLine® PRO 1000 S/FTP Cat.7 DX 1000 MHz

H 2x(4x2xAWG 23/1 PiMF, Dca, LKD7KS703080050, **500 T**

9110211

6 76 88 67



MegaLine PRO 1300 Installationskabel Cat.7_A, Farbe gelb

simplex

MegaLine® PRO 1300 S/FTP Cat.7_A 1300 MHz

H 4x2xAWG 22/1 PiMF, Dca, LKD7KS703800100, **1000 T**

9110208

6 76 88 62

duplex

MegaLine® PPRO 1300 S/FTP Cat.7_A 1300 MHz

H 2x(4x2xAWG 22/1 PiMF), Dca, LKD7KS703810050, **500 T**

9110209

6 76 88 64



MegaLine PRO 1500 Installationskabel Cat.7_A, Farbe gelb

simplex

MegaLine® PRO 1500 S/FTP Cat.7_A 1500 MHz

H 4x2xAWG 22/1 PiMF, Dca, LKD7KS800260100, **1000 T**

9110206

6 76 88 60

duplex

MegaLine® PRO 1500 S/FTP Cat.7_A 1500 MHz

H 2x(4x2xAWG 22/1 PiMF), Dca, LKD7KS800280050, **500 T**

9110207

6 76 88 61



1 DATENLEITUNG KUPFER - VOKA INSTALLATIONSKABEL BÜRO- UND GEBÄUDEVERKABELUNG

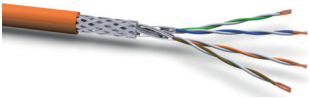

VOKA Installationskabel Cat.7 1000 MHz, Farbe orange

simplex

VOKA SLAN 1000 Cat.7 4x2xAWG23

FRNC Dca S/FTP orange **1000 T**, 10256803/1000**9112005**

6 10 40 73

VOKA SLAN 1000 Cat.7 4x2xAWG23

FRNC Dca S/FTP orange **500 T**, 10256803/500**9112007**

6 10 40 72

duplex

VOKA SLAN 1000 Cat.7 2x4x2xAWG23

FRNC Dca orange **500 T**, 10257903/500**9112006**

6 10 40 75

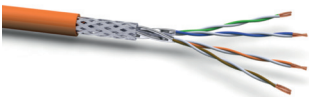

VOKA Installationskabel Cat.7_A (AWG 22) 1200 MHz, Farbe orange

simplexVOKA SLAN 1200 Cat.7_A 4x2xAWG22FRNC Dca S/FTP orange **500 T**, 17020228**9112010**

6 77 42 41

duplexVOKA SLAN 1200 Cat.7_A 2x4x2xAWG22FRNC Dca S/FTP orange **500 T**, 17040228**9112011**

6 77 42 42

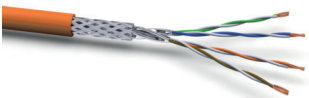

VOKA Installationskabel Cat.7_A (AWG23) 1350 MHz, Farbe orange

simplexVOKA SLAN 1350 Cat.7_A 4x2xAWG23FRNC Dca S/FTP orange **1000 T**, 10256807**9112008**

6 77 42 45

duplexVOKA SLAN 1350 Cat.7_A 2x4x2xAWG23FRNC Dca S/FTP orange **500 T**, 10257907**9112014**

6 77 42 46



VOKA Installationskabel Cat.7 1000 MHz, PE-Mantel (erdverlegbar), Farbe schwarz

VOKA XLAN 1000 Outdoor Cat.7 PE 4x2xAWG23

Fca S/FTP schwarz, 17202000

9112009

6 77 42 47

Beschreibung

Yello Artikel-Nr. DEHA-Nr.

2 DATENLEITUNG LICHTWELLENLEITER (LWL) - YELLO-NET INNEN/AUSSENKABEL MULTIMODE UND SINGLEMODE

YELLO-NET LWL-Universalkabel OM4 UV-beständig, direkt erdverlegbar, Farbe schwarz, 2000 N



OM4-Faser Multimode

YELLO-NET U-DQ(ZN)BH 12G50/125 OM4 Dca
LWL Universalkabel

9110217 6 93 49 19

YELLO-NET U-DQ(ZN)BH 2x12G50/125 OM4 Dca
LWL Universalkabel

9110218 6 93 49 20

YELLO-NET LWL-Universalkabel OS2 UV-beständig, direkt erdverlegbar, Farbe schwarz, 2000 N



OS2-Faser Singlemode

YELLO-NET U-DQ(ZN)BH 12E9/125 OS2 Dca
LWL Universalkabel

9110215 6 93 49 17

YELLO-NET U-DQ(ZN)BH 2x12E9/125 OS2 Dca
LWL Universalkabel

9110216 6 93 49 18

Draka TECSELECT[»]

A Brand of Prysmian Group

2 DATENLEITUNG LWL - DRAKA INNEN-/AUßENKABEL MULTIMODE UND SINGLEMODE

OM3-Faser Multimode (biegeunempfindliche Faser)

DRAKA LWL Universalkabel OM3 UV-beständig, direkt erdverlegbar, Farbe blau, 3000 N

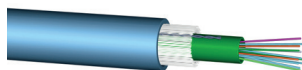

DRAKA UC-Fibre U-DQ(ZN)BH 4G 50/125 OM3
LWL-Universalkabel, LSHF Eca, 60011297 **9160036** 3 22 87 14

DRAKA UC-Fibre U-DQ(ZN)BH 8G 50/125 OM3
LWL-Universalkabel, LSHF Eca, 60011301 **9160037** 3 20 33 58

DRAKA UC-Fibre U-DQ(ZN)BH 12G 50/125 OM3
LWL-Universalkabel, LSHF Eca, 60011342 **9160038** 3 15 74 42

DRAKA UC-Fibre U-DQ(ZN)BH 24G 50/125 OM3
LWL-Universalkabel, LSHF Eca, 60073054 **9110141** 5 66 40 67



DRAKA LWL Universalkabel OM3 UV-beständig, direkt erdverlegbar, Farbe blau, 5000 N

DRAKA UC-Fibre U-DQ(ZN)BH 4x12G 50/125 OM3
LWL-Universalkabel, LSHF Eca, 60011424 **9160040** 3 22 87 15

OM4-Faser Multimode (biegeunempfindliche Faser)

DRAKA LWL Universalkabel OM4 UV-beständig, direkt erdverlegbar, Farbe blau, 3000 N

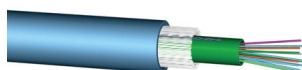

DRAKA UC-Fibre U-DQ(ZN)BH 4G 50/125 OM4
LWL-Universalkabel, LSHF Eca, 60019165 **9160054** 3 93 47 90

DRAKA UC-Fibre U-DQ(ZN)BH 8G 50/125 OM4
LWL-Universalkabel, LSHF Eca, 60019875 **9160055** 3 93 47 92

DRAKA UC-Fibre U-DQ(ZN)BH 12G 50/125 OM4
LWL-Universalkabel, LSHF Eca, 60011420 **9160051** 3 15 74 44

DRAKA UC-Fibre U-DQ(ZN)BH 24G 50/125 OM4
LWL-Universalkabel, LSHF Eca, 60073055 **9110137** 5 66 40 66

DRAKA UC-Fibre U-DQ(ZN)BH 2x12G50 OM4
LWL-Universalkabel, LSHF Eca, 60020678 **9110226** 3 93 47 97



DRAKA LWL Universalkabel OM4 UV-beständig, direkt erdverlegbar, Farbe blau, 5000 N

DRAKA UC Fibre U-DQ(ZN)BH 4x12G 50/125 OM4
LWL-Universalkabel, LSHF Eca, 60019622 **9160052** 3 93 48 06

2 Datenleitungen LWL

Beschreibung

Yello Artikel-Nr. DEHA-Nr.

Draka TECSELECT»»

A Brand of Prysmian Group

2 DATENLEITUNG LWL - DRAKA INNEN-/AUßENKABEL MULTIMODE UND SINGLEMODE

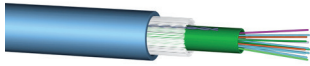

DRAKA LWL Universalkabel OM5 UV-beständig, direkt erdverlegbar, Farbe blau, 3000 N

DRAKA UC-Fibre U-DQ(ZN)BH 4G 50/125 OM5 LWL-Universalkabel, LSHF Eca, 60060672	9110229	5 20 85 93
DRAKA UC-Fibre U-DQ(ZN)BH 8G 50/125 OM5 LWL-Universalkabel, LSHF Eca, 60060673	9110230	5 20 85 94
DRAKA UC-Fibre U-DQ(ZN)BH 12G 50/125 OM5 LWL-Universalkabel, LSHF Eca, 60060674	9110231	5 20 85 95
DRAKA UC-Fibre U-DQ(ZN)BH 24G 50/125 OM5 LWL-Universalkabel, LSHF Eca, 60073060	9110233	5 66 40 65

OS2-Faser Singlemode (biegeunempfindliche Faser)

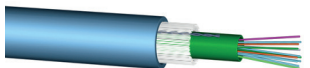

DRAKA LWL Universalkabel OS2 UV-beständig, direkt erdverlegbar, Farbe blau, 3000 N

DRAKA UC-Fibre U-DQ(ZN)BH 4E 9/125 OS2 LWL-Universalkabel, LSHF Eca, 60011347	9160042	3 14 18 72
DRAKA UC-Fibre U-DQ(ZN)BH 8E 9/125 OS2 LWL-Universalkabel, LSHF Eca, 60011295	9160043	3 14 18 73
DRAKA UC-Fibre U-DQ(ZN)BH 12E 9/125 OS2 LWL-Universalkabel, LSHF Eca, 60011299	9160044	3 14 18 74
DRAKA UC-Fibre U-DQ(ZN)BH 24E 9/125 OS2 LWL-Universalkabel, LSHF Eca, 60073057	9110139	5 66 40 63
DRAKA UC-Fibre U-DQ(ZN)BH 2x12E 9/125 OS2 LWL-Universalkabel, LSHF Eca, 60039918	9110225	3 93 47 94



DRAKA LWL Universalkabel OS2 UV-beständig, direkt erdverlegbar, Farbe blau, 5000 N

DRAKA UC-Fibre U-DQ(ZN)BH 4x12E 9/125 OS2 LWL-Universalkabel, LSHF Eca, 60018839	9160047	3 26 65 39
---	----------------	------------

2 DATENLEITUNG LWL - DRAKA INNEN-/AUßENKABEL BREAKOUTKABEL OM2/OM3



DRAKA LWL UCHome Installationskabel

UCHomeFibre idrop 900 LWL Innenkabel Dca UCHomefibre idrop 900 I-VH4 G.657A2, 60096085, 250 m	9110176	6 53 18 98
UC Home Fibre idrop 250 drag & blow B2ca LWL Innenkabel I-DH 4 G.657A2, 60099788, 500 m	9110213	6 77 12 32





3 KUPFERANSCHLUSSTECHNIK - METZ CONNECT E-DAT C6 KOMPAKT-SYSTEM

E-DAT C6 19" Patchpanel Cat.6 Klasse E_A 500 MHz (Channel Link)



E-DAT C6 24x8(8) 1 HE LSA Cat.6
Patchpanel 130855-E

9212007 0 18 06 36

E-DAT C6 Anschlussdosen Cat.6 Klasse E_A 500 MHz (Channel Link)



UP Ausführung 1-fach

E-DAT C6 1-Port 8(8) LSA Cat.6 UPO
Anschlussdose 1307371200-I

9212011 2 29 23 00

E-DAT C6 1-Port 8(8) LSA Cat.6 UPk RW
Anschlussdose 1307371102-I

9212010 2 21 95 35

E-DAT C6 1-Port 8(8) LSA Cat.6 UP RW
Anschlussdose 1307371002-I

9212008 2 21 95 34

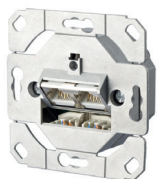

UP Ausführung 2-fach

E-DAT C6 2-Port 8/8(8) LSA Cat.6 UPO
Anschlussdose 1307381200-I

9212006 0 18 06 35

E-DAT C6 2-Port 8/8(8) LSA Cat.6 UPk RW
Anschlussdose 1307381102-I

9212005 0 18 06 34

E-DAT C6 2-Port 8/8(8) LSA Cat.6 UP RW
Anschlussdose 1307381002-I

9212003 0 18 06 32



AP Ausführung 1-fach

E-DAT C6 1-Port 8(8) LSA Cat.6 AP RW
Anschlussdose 1307370002-I

9212009 2 21 95 33



AP Ausführung 2-fach

E-DAT C6 2-Port 8/8(8) LSA Cat.6 AP RW
Anschlussdose 1307380002-I

9212001 0 18 06 30



3 KUPFERANSCHLUSSTECHNIK - METZ CONNECT E-DAT C6_A KOMPAKT-SYSTEM



E-DAT C6_A 19" Patchpanel Cat.6_A Klasse E_A 500 MHz

E-DAT C6_A 24x8(8) 1 HE LSA Cat.6_A
Patchpanel 130855C-E **9212026** 3 46 68 91



E-DAT C6_A 24x8(8) 1 HE LSA Cat.6_A modular
Patchpanel 4x6 RJ45 Modulgehäuse 130856C-E **9212027** 3 46 68 92



E-DAT C6_A Anschlussdosen Cat.6_A Klasse E_A 500 MHz

UP Ausführung 1-fach

E-DAT C6_A 1-Port 8(8) LSA Cat.6_A UPO
Anschlussdose 130C371200-I **9212018** 3 46 69 02

E-DAT C6_A 1-Port 8(8) LSA Cat.6_A UP RW
Anschlussdose 130C371002-I **9212015** 3 46 68 98

E-DAT C6_A 1-Port 8(8) LSA Cat.6_A UPk RW
Anschlussdose 130C371102-I **9212017** 3 46 69 01

UP Ausführung 2-fach

E-DAT C6_A 2-Port 8/8(8) LSA Cat.6_A UPO
Anschlussdose 130C381200-I **9212025** 3 46 69 09

E-DAT C6_A 2-Port 8/8(8) LSA Cat.6_A UP RW
Anschlussdose 130C381002-I **9212022** 3 46 69 06

E-DAT C6_A 2-Port 8/8(8) LSA Cat.6_A UPk RW
Anschlussdose 130C381102-I **9212024** 3 46 69 08

AP Ausführung 1-fach

E-DAT C6_A 1-Port 8(8) LSA Cat.6_A AP RW
Anschlussdose 130C370002-I **9212013** 3 46 68 96

AP Ausführung 2-fach

E-DAT C6_A 1-Port 8/8(8) LSA Cat.6_A AP RW
Anschlussdose 130C380002-I **9212020** 3 46 69 04





3 KUPFERANSCHLUSSTECHNIK - METZ CONNECT E-DAT MODUL SYSTEM

E-DAT modul Buchse Cat.6_A Klasse E_A 500 MHz

E-DAT modul Cat.6_A 8(8) Buchse Einzelmodul 130910-I **9210309** 0 19 83 74

E-DAT modul Cat.6_A 8(8) Buchse **VE=12 Stk** Einzelmodul 130910-Z **9211929** 5 20 84 55

E-DAT modul Cat.6_A 8(8) Buchse Keystone Einzelmodul 130910-KI **9240173** 4 51 40 05

E-DAT modul Kupplung Cat.6_A Klasse E_A 500 MHz

E-DAT modul RJ45 Kupplung Cat.6_A 8(8) 180° 1309A0-I **9210338** 2 28 80 03

E-DAT modul RJ45 Kupplung Cat.6_A 8(8) 90° 1309A1-I **9210339** 2 09 04 04

E-DAT modul 19" Patchpanel Cat.6_A Klasse E_A 500 MHz

E-DAT modul Cat.6_A 19" Patchpanel 24-Port 1 HE, Aluminium 130920-E **9210311** 0 19 83 72

E-DAT modul Cat.6_A 19" Patchpanel 24 Port **ohne Module** 1 HE, Aluminium 130920-00E **9210310** 0 19 83 73

E-DAT modul Cat.6_A 19" Patchpanel 24-Port 1 HE, Edelstahl 130921-E **9210332** 0 19 06 88

E-DAT modul Cat.6_A 19" Patchpanel 24-Port **ohne Module** 1 HE, Edelstahl, 130921-00-E **9210299** 0 18 08 34

E-DAT modul AP Gehäuse

E-DAT modul AP-Gehäuse 2 Port **ohne Module** reinweiß 130861-0202-E unbestückt **9240236** 6 19 27 35

E-DAT modul AP-Gehäuse 4 Port **ohne Module** reinweiß 130861-0402-E **9240162** 3 48 97 84

E-DAT modul AP-Gehäuse 8 Port **ohne Module** reinweiß 130861-0802-E **9240163** 3 48 97 86

E-DAT modul AP-Gehäuse 12 Port **ohne Module** reinweiß 130861-1202-E **9240134** 2 49 49 88





3 KUPFERANSCHLUSSTECHNIK - METZ CONNECT E-DAT MODUL SYSTEM

E-DAT modul Anschlussdosen Cat.6_A Klasse E_A 500 MHz



UP Ausführung 1-fach

E-DAT modul 1-Port 8(8) Cat.6_A UPK RW Anschlussdose 1309111102-E **9210324** 0 19 86 82

E-DAT modul 1-Port 8(8) Cat.6_A UP RW Anschlussdose 1309111002-E **9210326** 0 19 86 80

E-DAT modul 1-Port UPK RW **ohne Modul** Anschlussdose 1309141102-E **9210341** 0 95 11 63



UP Ausführung 2-fach

E-DAT modul 2-Port 8/8(8) Cat.6_A UPK RW Anschlussdose 1309121102-E **9210317** 0 19 86 85

E-DAT modul 2-Port 8/8(8) Cat.6_A UP RW Anschlussdose 1309121002-E **9210319** 0 19 83 78

E-DAT modul 2-Port UPK RW **ohne Modul** Anschlussdose 1309151102-E **9210342** 0 95 11 70



AP Ausführung 1-fach

E-DAT modul 1-Port 8(8) Cat.6_A AP RW Anschlussdose 1309110002-E **9210328** 0 19 86 78

E-DAT modul 1-Port AP RW **ohne Modul** Anschlussdose 1309140002-E **9210344** 0 95 11 59



AP Ausführung 2-fach

E-DAT modul 2-Port 8/8(8) Cat.6_A AP RW Anschlussdose 1309120002-E **9210321** 0 19 83 76

E-DAT modul 2-Port AP RW **ohne Modul** Anschlussdose 1309150002-E **9210345** 0 95 11 66



Tragschiene REG

E-DAT/C6A Modul REGplus leer IP20 Anschlusseinheit zur Montage auf Tragschiene 1309427103-E **9290597** 3 55 40 61





3 KUPFERANSCHLUSSTECHNIK - METZ CONNECT C6_A MODUL SYSTEM



25Gmodul (für 25 GBit/s Ethernet IEEE 802.3bq und 10 GBit/s Ethernet IEEE 802.3an)

25Gmodul 8(8) Buchse **180°**
Einzelmodul 130B11-25-E **9211965** 5 52 96 80

25Gmodul 8(8) Buchse **180° VE=12 Stk**
Einzelmodul 130B11-25-Z **9211966** 5 52 96 81



C6_A modul Cat.6_A Klasse E_A 500 MHz

C6_A modul Cat.6_A 8(8) Buchse **90°**
Einzelmodul 130B13-E **9210346** 3 26 82 84

C6_A modul Cat.6_A 8(8) Buchse **180°**
Einzelmodul 130B11-E **9210347** 3 26 82 79

C6_A modul Cat.6_A 8(8) Buchse **180° VE=12 Stk**
Einzelmodul 130B11-Z **9211931** 5 52 96 79

C6_A modul Cat.6_A 8(8) Buchse **270°**
Einzelmodul 130B12-E **9210348** 3 26 82 82



C6_A modul 19" Patchpanel Cat.6_A Klasse E_A 500 MHz

C6_A MODUL Cat.6_A 19" PATCHPANEL 24-Port
1 HE, Aluminium 130B11P0-E **9210349** 3 26 82 81

E-DAT modul Cat.6_A 19" Patchpanel 24-Port **ohne Module**
1 HE, Aluminium 130920-00E **9210310** 0 19 83 73



C6_A modul Cat.6_A 19" Patchpanel 24-Port
1 HE, Edelstahl 130B11P1-E **9210350** 3 26 82 80

E-DAT modul Cat.6_A 19" Patchpanel 24-Port **ohne Module**
1 HE, Edelstahl, 130921-00-E **9210299** 0 18 08 34

C6_A Anschlussdosen Cat.6_A Klasse E_A 500 MHz

UP Ausführung 1-fach



C6_A modul 1-Port 8(8) Cat.6_A **180°** UP RW
Anschlussdose 130B11D11002-E **9210352** 3 26 82 51

C6_A modul 1-Port 8(8) Cat.6_A **180°** UPk RW
Anschlussdose 130B11D11102-E **9210353** 3 26 82 53



C6_A modul 1-Port 8(8) Cat.6_A **270°** UP RW
Anschlussdose 130B12D11002-E **9210355** 3 26 82 54

C6_A modul 1-Port 8(8) Cat.6_A **270°** UPk RW
Anschlussdose 130B12D11102-E **9210356** 3 26 82 56

E-DAT modul 1-Port UPk RW **ohne Modul**
Anschlussdose 1309141102-E **9210341** 0 95 11 63



3 KUPFERANSCHLUSSTECHNIK - METZ CONNECT C6_A MODUL SYSTEM

C6_A Anschlussdosen Cat.6_A Klasse E_A 500 MHz

UP Ausführung 2-fach



C6 _A modul 2-Port 8/8(8) Cat.6 _A 180° UP RW Anschlussdose 130B11D21002-E	9210358	3 26 82 58
C6 _A modul 2-Port 8/8(8) Cat.6 _A 180° UPk RW Anschlussdose 130B11D21102-E	9210359	3 26 82 60
C6 _A modul 2-Port 8/8(8) Cat.6 _A 270° UP RW Anschlussdose 130B12D21002-E	9210361	3 26 82 61
C6 _A modul 2-Port 8/8(8) Cat.6 _A 270° UPk RW Anschlussdose 130B12D21102-E	9210362	3 26 82 63
E-DAT modul 2-Port UPk RW ohne Modul Anschlussdose 1309151102-E	9210342	0 95 11 70

C6_A Anschlussdosen Cat.6_A Klasse E_A 500 MHz

UP Ausführung 3-fach



C6 _A modul 3-Port 3x8(8) Cat.6 _A 180° UP RW Anschlussdose 130B11D31002-E	9210364	3 26 82 66
C6 _A modul 3-Port 3x8(8) Cat.6 _A 180° UPk RW Anschlussdose 130B11D31102-E	9210365	3 26 82 68
C6 _A modul 3-Port 3x8(8) Cat.6 _A 270° UP RW Anschlussdose 130B12D31002-E	9210367	3 26 82 69
C6 _A modul 3-Port 3x8(8) Cat.6 _A 270° UPk RW Anschlussdose 130B12D31102-E	9210368	3 26 82 71
E-DAT modul 3-Port UPk RW ohne Modul Anschlussdose 1309161102-E	9210343	0 95 11 77

AP Ausführung 1-fach



C6 _A modul 1-Port 8(8) Cat.6 _A AP RW Anschlussdose 130B12D10002-E	9210507	3 58 45 52
--	----------------	------------

AP Ausführung 2-fach



C6 _A modul 2-Port 8(8) Cat.6 _A AP RW Anschlussdose 130B12D20002-E	9211021	3 58 45 53
--	----------------	------------

Tragschiene REG



E-DAT/C6 _A Modul REGplus leer IP20 Anschlusseinheit zur Montage auf Tragschiene 1309427103-E	9290597	3 55 40 61
--	----------------	------------



Beschreibung

Yello Artikel-Nr. DEHA-Nr.

3 KUPFERANSCHLUSSTECHNIK - TELEGÄRTNER AMJ KOMPAKT-SYSTEM

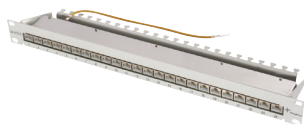

TELEGÄRTNER AMJ 19" Patch Panel Cat.6_A Klasse E_A 500 MHz

TEGA 100007018 19" Patch Panel geschirmt, 24xRJ45
1 HE RAL7035 MPP24-HS K Class E_A 500

9210225 3 60 56 89



TELEGÄRTNER AMJ Anschlussdosen Cat.6_A Klasse E_A 500 MHz

UP Ausführung 2-fach

TEGA 100022942 AMJ45 8/8 K Up/50 Class, 2xRJ45
E_A 500 alpinweiß

9210226 0 02 04 36



TELEGÄRTNER AMJ 19" Patchpanel Cat.6_A Klasse E_A 500 MHz

TEGA 100006996 19" Patch Panel geschirmt, 16xRJ45
1 HE RAL7035 MPP16-HS K Cat.6_A

9210655 3 13 31 59

TTEGA 100007034 19" Patch Panel geschirmt, 24xRJ45
1 HE RAL9005 MPP24-HS K Cat.6_A

9210657 3 13 31 61



TELEGÄRTNER AMJ AP Mini - Verteiler Cat.6_A Klasse E_A 500 MHz

TEGA 100006988 Mini-Verteiler geschirmt, 6xRJ45
lichtgrau MPD6-HS K Cat.6_A

9210049 3 13 31 65

TEGA 100006984 Mini-Verteiler TH35/AP, 8xRJ45
alpinweiß MPD8-HS K Cat.6_A

9211812 4 46 51 93

TEGA 100006998 Mini-Verteiler geschirmt, 12xRJ45
lichtgrau MPD12-HS K Cat.6_A

9210160 3 13 31 67

TEGA 100007004 Mini-Verteiler TH35/AP, 16xRJ45
alpinweiß MPD16-HS K Cat.6_A

9211964 5 49 30 70



TELEGÄRTNER AMJ Anschlussdosen Cat.6_A Klasse E_A 500 MHz

UP Ausführung 1- fach

TEGA 100022959 AMJ45 8 K UP/50 alpinweiß, 1xRJ45
Cat.6_A (tiefgestellt n.ISO/IEC)

9210256 3 13 31 46

TEGA 100022960 AMJ45 8 K UP/0, 1xRJ45
ohne Zentralplatte Cat.6_A

9210644 3 13 31 48



UP Ausführung 2- fach

TEGA 100000007 AMJ45 8/8 K UP/50, 2xRJ45
alpinweiß Cat.6_A

9210229 3 13 31 43

TEGA 100022956 AMJ45 8/8 K UP/0, 2xRJ45
ohne Zentralplatte Cat.6_A

9210641 3 13 31 45



AP-Gehäuse für AMJ

TEGA 100021398 AP-Set alpinweiß
für AMJ45

9210233 0 02 04 40



3 KUPFERANSCHLUSSTECHNIK - TELEGÄRTNER AMJ MODUL SYSTEM

TELEGÄRTNER AMJ Modul Cat.8.1



TEGA 100023211 AMJ-Modul Cat.8.1 T568A/B
VPE=2 Stk

9211969 5 71 50 36



TELEGÄRTNER AMJ - K Modul Cat.6_A Klasse E_A 500 MHz

TEGA 100023225 AMJ-Modul K Cat.6_A
(tiefgest.n.ISO/IEC) T568A VE=2er Pack

9210268 2 35 78 86



TEGA 100023231 AMJ-Modul K Cat.6_A
(tiefgest.n.ISO/IEC) T568A VE=24 Stück

9215328 2 47 24 03



TELEGÄRTNER AMJ-S Modul Cat.6_A Klasse E_A 500 MHz

TEGA 100023196 AMJ-S Modul Cat.6_A
(tiefgest.n.ISO/IEC) T568A VE=2er Pack

9210370 3 59 89 33



TEGA 100023198 AMJ-S Modul Cat. 6_A
(tiefgest.n.ISO/IEC) T568A VE=24 Stück

9215323 3 59 89 34



TELEGÄRTNER AMJ-SL Modul Cat.6_A Klasse E_A 500 MHz

TEGA 100023207 AMJ-SL Modul Cat.6_A
(tiefgest.n.ISO/IEC) T568A VE=2er Pack

9211971 6 13 66 91

TEGA 100023209 AMJ-SL Modul Cat.6_A
(tiefgest.n.ISO/IEC) T568A VE=12 Stück

9211972 6 13 66 93

TELEGÄRTNER AMJ Modul 19" Modulträger unbestückt



TEGA 100021492 19" Modulträger 1HE
für 24AMJ/UMJ Module/Kupp. m.KAF RAL7035

9210249 2 11 99 10



TEGA 100021497 19" Modulträger 1HE
schwarz mit KAF für 24AMJ/UMJ unbestückt

9212576 2 87 08 93

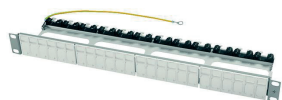

TEGA 100021502 19" Modulträger Flex
für AMJ-S/AMJ/UMJ m.24xsnap-in-Aufnahme

9213972 3 92 73 09



Beschreibung

Yello Artikel-Nr. DEHA-Nr.

3 KUPFERANSCHLUSSTECHNIK - TELEGÄRTNER AMJ MODUL SYSTEM

TELEGÄRTNER AMJ Modul AP Mini - Verteiler unbestückt



TEGA 100021392 Mini-Verteiler unbestückt 8-fach alpinweiß MPD8 AMJ/UMJ TH35/AP	9211908	4 46 51 94
TEGA 100021394 Mini-Verteiler unbestückt 12-fach alpinweiß MPD12 AMJ/UMJ TH35/AP	9211906	5 49 28 96
TEGA 100021395 Mini-Verteiler unbestückt 16-fach alpinweiß MPD16 AMJ/UMJ TH35/AP	9211909	5 49 28 97

TELEGÄRTNER AMJ Modul Anschlussdosen unbestückt



UP Ausführung 1-fach (Brüstungskanal/Unterflur)

TEGA 100021415 Modulaufnahme 50x50 1-fach UP/50 für BR 45° Auslass alpinweiß unbestückt	9210373	3 59 89 36
--	----------------	------------



UP Ausführung 2-fach (Brüstungskanal/Unterflur)

TEGA 100021416 Modulaufnahme 50x50 2-fach UP/50 für BR 45° Auslass alpinweiß unbestückt	9210374	3 59 89 37
--	----------------	------------



UP Ausführung 2-fach (Brüstungskanal) nur für AMJ-S Modul

TEGA 100021426 Modulaufnahme 1-/2-fach UP/0 für BR 45° Auslass für Schalterprogramm	9213970	3 92 73 07
--	----------------	------------



UP Ausführung 3-fach (Brüstungskanal)

TEGA 100021410 Modulaufnahme 80x80 3-fach für BR 45° Auslass alpinweiß unbestückt	9210251	2 11 99 00
--	----------------	------------



UP Ausführung 2-fach (auch Unterputz und Hohlwanddosen)

TEGA 100021417 Modulaufnahme 50x50 2-fach UP/50 aufbauend f.BR 30° alpinweiß	9210377	3 59 89 38
---	----------------	------------



Modul Aufnahme für OBO System

TEGA 100021429 Modulaufnahme 45x45 1-fach für BR 45° Auslass weiß unbestückt	9213069	3 22 29 35
---	----------------	------------



TEGA 100021428 Modulaufnahme 45x45 2-fach für BR 45° Auslass weiß unbestückt	9213068	3 22 29 34
---	----------------	------------



3 KUPFERANSCHLUSSTECHNIK - TELEGÄRTNER AMJ MODUL SYSTEM

TELEGÄRTNER AMJ Modul Anschlussdosen unbestückt

AP Ausführung 1-fach

TEGA 100021381 Modulaufnahme 80x80 1-fach
AP 45° Auslass alpinweiß unbestückt

9210378 3 59 89 40

AP Ausführung 2-fach

TEGA 100021382 Modulaufnahme 80x80 2-fach
AP 30° Auslass alpinweiß unbestückt

9210379 3 59 89 41

AP Ausführung compact

TEGA 100021397 Modulaufnahme 68x64 2-fach
AP compact alpinweiß für 2AMJ/AMJ-S/UMJ

9213985 3 95 22 70

AP Ausführung 1-fach IP44

TEGA 100021369 Gehäuse AP IP44 75x86x58
grau mit Montage-Einsatz für 1xAMJ-Modul

9210271 2 30 60 36

AP Ausführung 2-fach IP44

TEGA 100021370 Gehäuse AP IP44 75x86x58
grau mit Montage-Einsatz für 2xAMJ-Modul

9210272 2 30 60 37

TELEGÄRTNER Zubehör AMJ Modul Tragschiene

TEGA 100022668 Adapter 90/180
Hutschiene TH35 für AMJ/UMJ

9213199 2 11 99 12

TEGA 100021379 Tragschienen Verbinder
TS45 AMJ-S unbestückt

9240033 3 59 89 42



Beschreibung

Yello Artikel-Nr. DEHA-Nr.

3 KUPFERANSCHLUSSTECHNIK - EASLAN FIXLINK Cat.6_A MODULSYSTEM

EASLAN FixLink Cat.6_A Klasse E_A Modul

EasyLan FixLink SL Cat.6_A Keystone Modul
1xRJ45, geschirmt 10GB **VE=24 Stk.** CKFAK001 **9210809** 4 95 45 59

EasyLan FixLink SL Cat.6_A Keystone Modul
1xRJ45, geschirmt 10GB **einzelverpackt** CKFAK001EP **9210810** 4 95 45 60

EASLAN FixLink PRO Cat.6_A Klasse E_A Modul

EasyLan FixLink Pro RJ45 Keystone Modul
1xRJ45, geschirmt Cat.6_A (ISO/IEC) AWG 24-22 **VE=24 Stk.** CKFAK002 **9215436** 6 94 18 49

EasyLan FixLink Pro RJ45 Keystone Modu
1xRJ45, geschirmt Cat.6_A (ISO/IEC) AWG 24-2 **einzelverpackt** CKFAK02EP **9215438** 6 94 18 50

EASLAN FixLink Cat.6_A Klasse E_A Modul (gewinkelt)

EasyLan FixLink SL Cat.6_A Keystone Modul gewinkelt
1xRJ45, geschirmt 10GB **VE=24 Stk.** CKWAK007 **9215441** 5 09 84 75

EasyLan FixLink SL Cat.6_A Keystone Modul gewinkelt
1xRJ45, geschirmt 10GB **einzelverpackt** CKWAK007EP **9211905** 5 09 84 76

EASLAN FixLink 19" Panel

EasyLan 19" Panel für 24x Keystone Modul
1 HE, leer RAL7035 CKVPL0101E **9210826** 4 95 45 76

EASLAN FixLink AP Gehäuse

EasyLan Consolidation Panel für 4x Keystone Modul unbestückt
CKVPL0041E **9210823** 4 95 45 73

EasyLan Consolidation Panel für 6x Keystone Modul unbestückt
CKVPL0061E **9210824** 4 95 45 74

EasyLan Consolidation Panel für 8x Keystone Modul unbestückt
CKVPL0081E **9210825** 4 95 45 75

EasyLan Consolidation Panel für 12x Keystone Modul unbestückt
CKVPL0121E **9210827** 4 95 45 77

EASLAN FixLink Modulträger (Brüstungskanal/Unterflur)

UP Ausführung 2-fach

EasyLan Modulträger für 2 Keystone Modul
designfähig mit Zentralplatte RAL9010 CKVD1D1 **9210812** 4 95 45 62

UP Ausführung 1-fach

EasyLan Modulträger für 1 Keystone Modul
designfähig mit Zentralplatte RAL9010 CKVD1D2 **9211904** 5 09 84 65

UP Ausführung 1/2-fach

EasyLan Modulträger für 1/2 Keystone Modul
designfähig ohne Zentralplatte RAL9011 CKVD1DS **9210813** 4 95 45 63

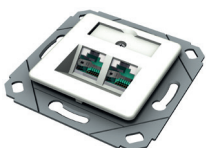
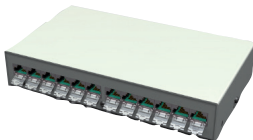
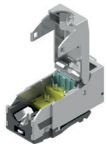
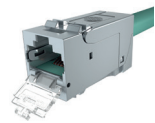



3 KUPFERANSCHLUSSTECHNIK - EASLAN FIXLINK Cat.6_A MODULSYSTEM

EASLAN FixLink Modulträger

AP Ausführung IP20

EasyLan AP-Gehäuse 80x80 mm, rw
CKVDAP90

9210814 4 95 45 64

EasyLan Tiefenerweiterung für AP-Gehäuse
CKVDDR90

9210815 4 95 45 65

Rahmen für Modulträger/AP Gehäuse

EasyLan Abdeckrahmen 1-fach 80x80, rw
ADZ00102

9210794 4 95 45 52

AP Anschlussdose IP44

EasyLan AP Anschlussdose IP44, 2-Port
für Keystone Modul CKVDAP92

9211907 5 57 19 76

Bodentankträger (für OBO System)

EasyLan Bodentankträger GB3
max. drei Einbauplatten für Modul ABG00012

9210790 4 95 45 48

Einbauplatte

EasyLan Einbauplatte 3xKeystone Modul
für Bodentankträger GB2/3 ABG00016

9210793 4 95 45 51

Blindplatte

EasyLan Blindplatte für Bodentankträger
GB2/3, sw ABG00013

9210791 4 95 45 49

Bodentankträger (Basic GB3)

EasyLan Bodentankträger Basic GB3 3x3
ABGECO33

9214502 5 57 19 71

EasyLan Bodentankträger Basic GB3 3x4
ABGECO34

9211932 5 57 19 72

Hutschienenmodul (Schaltschrankeinbau)

EasyLan Hutschienen-Modulträger für Keystone Modul
ohne Modul CKVHECOMOD

9210820 4 95 45 70

Hutschienenmodul (REG)

EasyLan Hutschienen-Modulträger (REG)
ohne Modul CKVHMOD

9210822 4 95 45 72



Beschreibung

Yello Artikel-Nr. DEHA-Nr.



3 KUPFERANSCHLUSSTECHNIK - EASLAN FIXLINK Cat.6_A MODULSYSTEM

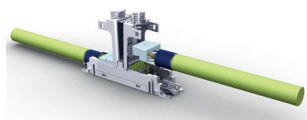

EASLAN FixLink Verbinder Cat.6_A

EasyLan FixLink Extender Cat.6 _A AWG24-22 10GB, geschirmt CKEFFL00	9210807	4 95 45 57
--	----------------	------------

EasyLan FixLink Extender Cat.6 _A flex AWG26-27 10GB, geschirmt CKEFFLFL	9210808	4 95 45 58
---	----------------	------------



EASLAN FixLink RJ45 Plug

EasyLan FixLink RJ45 Plug Cat.6 _A ISO/IEC AWG26-22 geschirmt CKFFK001	9215329	6 77 92 91
---	----------------	------------



EASLAN FlexBoot Patchkabel S/FTP Cat.6_A, geschirmt

EasyLan Patchkabel Cat.6 _A 2xRJ45 0,5 m FlexBoot grau CP1KABABA0005	9214400	6 63 67 26
---	----------------	------------

EasyLan Patchkabel Cat.6 _A 2xRJ45 1,0 m FlexBoot grau CP1KABABA0010	9214401	5 09 85 47
---	----------------	------------

EasyLan Patchkabel Cat.6 _A 2xRJ45 2,0 m FlexBoot grau CP1KABABA0020	9214402	5 09 85 48
---	----------------	------------

EasyLan Patchkabel Cat.6 _A 2xRJ45 3,0 m FlexBoot grau CP1KABABA0030	9214403	5 09 85 49
---	----------------	------------

EasyLan Patchkabel Cat.6 _A 2xRJ45 5,0 m FlexBoot grau CP1KABABA0050	9214404	5 09 85 50
---	----------------	------------

3 KUPFERANSCHLUSSTECHNIK - Cat.6_A KOMPAKT-SYSTEM



19" Patchpanel Cat.6_A Klass E_A

Patchpanel 19" Cat.6_A 24xRJ45
500 MHz 1HE RAL9005, Staubschutz 37656.1

9250078

1 09 63 14

Patchpanel 19" Cat.6_A 24xRJ45
500 MHz 1HE RAL 7035 37666.1M

9250372

5 63 37 72



AP Patchpanel Cat.6 Klass E

Mini-Patchpanel 8x RJ45 Cat.6
geschirmt 37736.8

9250379

4 05 93 66



Mini-Patchpanel 12x RJ45 Cat.6
geschirmt 37736.12

9510025

4 05 93 63



Anschlussdose Cat.6_A Klass E_A 500 MHz

Datendose Cat.6_A 2xRJ45 AP
LSA, o./u. RAL 9010 ET-25133AV5-R

9250084

4 06 01 89



Datendose Cat.6_A 2xRJ45 UP
LSA, o./u. RAL 9010 ET-25133.1V1

9510024

5 36 25 93

PANDUIT™

3 KUPFERANSCHLUSSTECHNIK - PANDUIT MINI - COM Cat.6_A MODUL SYSTEM



PANDUIT Mini-Com 19" Patchpanel unbestückt

PANDUIT MINI-COM 19" Panel CP24WSLGY
für 24 Modular Jacks, lichtgrau

9210067 0 02 00 86



PANDUIT Mini-Com Anschlussdosen unbestückt

UP Ausführung 2-fach, 50x50 mm

PANDUIT Zentralplatte RAL 9010 CHES2AWY
für 2 Modular Jacks, 50x50 mm

9210298 6 13 85 50



UP Ausführung 3-fach, 50x50 mm

PANDUIT Zentralplatte RAL 9010 CHES3AWY
für 3 Modular Jacks, 50x50 mm

9210069 0 02 00 72



PANDUIT Mini-Com Einzelmodul Cat.6_A

PANDUIT MiniCom Jack 10Gig CJS6X88TGY
Cat.6_A shielded

9210266 6 13 85 51

PANDUIT Mini-Com AP Anschlussdosen unbestückt

2-fach Dose AP

PANDUIT CBX2AW-AY AP Dose für 2 Modular Jacks

9210091 3 23 28 47



4-fach Dose AP

PANDUIT CBX4AW-AY AP Dose für 4 Modular Jacks

9210075 3 23 28 48



6-fach Dose AP

PANDUIT CBXF6AW-AY AP Dose für 6 Modular Jacks

9210092 3 23 28 49



PANDUIT Mini-Com Zubehör

PANDUIT Abdeckrahmen RAL9010 FCFPAW
80x80 mm (VE=10 Stk)

9210089 1 43 55 71



3 KUPFERANSCHLUSSTECHNIK - PREMIUM Cat.6_A PATCHKABEL



TELEGÄRTNER Cat.6_A Patchkabel 2xRJ45, Farbe: grau (10 GbE/UL - gelistet)

TEGA Patchkabel SFTP, MP8 FS 500 LSZH, 100008028	0,25 m, Cat.6 _A , grau	9310277	3 44 71 40
TEGA Patchkabel SFTP, MP8 FS 500 LSZH, 100007964	0,5 m, Cat.6 _A , grau	9311100	0 02 06 63
TEGA Patchkabel SFTP, MP8 FS 500 LSZH, 100007973	1,0 m, Cat.6 _A , grau	9311101	0 02 10 54
TEGA Patchkabel SFTP, MP8 FS 500 LSZH, 100008268	1,5 m, Cat.6 _A , grau	9311116	0 02 11 61
TEGA Patchkabel SFTP, MP8 FS 500 LSZH, 100008262	2,0 m, Cat.6 _A , grau	9311102	0 02 10 70
TEGA Patchkabel SFTP, MP8 FS 500 LSZH, 100008462	3,0 m, Cat.6 _A , grau	9311103	0 02 10 81
TEGA Patchkabel SFTP, MP8 FS 500 LSZH, 100008643	5,0 m, Cat.6 _A , grau	9311104	0 02 10 80
TEGA Patchkabel SFTP, MP8 FS 500 LSZH, 100008981	10 m, Cat.6 _A , grau	9311105	0 02 11 24
TEGA Patchkabel SFTP, MP8 FS 500 LSZH, 100009114	15 m, Cat.6 _A , grau	9311106	1 80 02 10
TEGA Patchkabel SFTP, MP8 FS 500 LSZH, 100009117	20 m, Cat.6 _A , grau	9311107	2 24 26 78
TEGA Patchkabel SFTP, MP8 FS 500 LSZH, 100009115	25 m, Cat.6 _A , grau	9311108	1 80 02 11
TEGA Patchkabel SFTP, MP8 FS 500 LSZH, 100009116	50 m, Cat.6 _A , grau	9311109	0 02 11 60



TELEGÄRTNER Cat.6_A Patchkabel 2xRJ45, Farbe: grün

TEGA Patchkabel SFTP, MP8 FS 500 LSZH, 100008029	0,25 m, Cat.6 _A , grün	9310278	3 44 71 41
TEGA Patchkabel SFTP, MP8 FS 500 LSZH, 100007965	0,5 m, Cat.6 _A , grün	9310209	0 02 06 64
TEGA Patchkabel SFTP, MP8 FS 500 LSZH, 100007974	1,0 m, Cat.6 _A , grün	9310214	0 02 10 55
TEGA Patchkabel SFTP, MP8 FS 500 LSZH, 100008263	2,0 m, Cat.6 _A , grün	9310221	0 02 10 71
TEGA Patchkabel SFTP, MP8 FS 500 LSZH, 100008463	3,0 m, Cat.6 _A , grün	9310226	0 02 10 82
TEGA Patchkabel SFTP, MP8 FS 500 LSZH, 100008644	5,0 m, Cat.6 _A , grün	9310231	0 02 10 91
TEGA Patchkabel SFTP, MP8 FS 500 LSZH, 100008982	10,0 m, Cat.6 _A , grün	9310242	0 02 11 30



TELEGÄRTNER Cat.6_A Patchkabel 2xRJ45, Farbe: schwarz

TEGA Patchkabel SFTP, MP8 FS 500 LSZH, 100008033	0,25 m, Cat.6 _A , schwarz	9310282	3 44 71 45
TEGA Patchkabel SFTP, MP8 FS 500 LSZH, 100007969	0,5 m, Cat.6 _A , schwarz	9310213	0 02 10 53
TEGA Patchkabel SFTP, MP8 FS 500 LSZH, 100007978	1,0 m, Cat.6 _A , schwarz	9310218	0 02 10 62
TEGA Patchkabel SFTP, MP8 FS 500 LSZH, 100008267	2,0 m, Cat.6 _A , schwarz	9310225	0 02 10 76
TEGA Patchkabel SFTP, MP8 FS 500 LSZH, 100008467	3,0 m, Cat.6 _A , schwarz	9310230	0 02 10 90
TEGA Patchkabel SFTP, MP8 FS 500 LSZH, 100008648	5,0 m, Cat.6 _A , schwarz	9310235	0 02 11 01
TEGA Patchkabel SFTP, MP8 FS 500 LSZH, 100008986	10,0 m, Cat.6 _A , schwarz	9310246	0 02 11 51



3 KUPFERANSCHLUSSTECHNIK - PREMIUM Cat.6_A PATCHKABEL

TELEGÄRTNER Cat.6_A Patchkabel 2xRJ45, Farbe: rot



TEGA Patchkabel SFTP, MP8 FS 500 LSZH, 100008030	0,25 m, Cat.6 _A , rot	9310279	3 44 71 42
TEGA Patchkabel SFTP, MP8 FS 500 LSZH, 100007966	0,5 m, Cat.6 _A , rot	9310210	0 02 10 50
TEGA Patchkabel SFTP, MP8 FS 500 LSZH, 100007975	1,0 m, Cat.6 _A , rot	9310215	0 02 10 56
TEGA Patchkabel SFTP, MP8 FS 500 LSZH, 100008264	2,0 m, Cat.6 _A , rot	9310222	0 02 10 72
TEGA Patchkabel SFTP, MP8 FS 500 LSZH, 100008464	3,0 m, Cat.6 _A , rot	9310227	0 02 10 83
TEGA Patchkabel SFTP, MP8 FS 500 LSZH, 100008645	5,0 m, Cat.6 _A , rot	9310232	0 02 10 95
TEGA Patchkabel SFTP, MP8 FS 500 LSZH, 100008983	10,0 m, Cat.6 _A , rot	9310243	0 02 11 31

TEGAÄRTNER Cat.6_A Patchkabel 2xRJ45, Farbe: blau



TEGA Patchkabel SFTP, MP8 FS 500 LSZH, 100008031	0,25 m, Cat.6 _A , blau	9310280	3 44 71 43
TEGA Patchkabel SFTP, MP8 FS 500 LSZH, 100007967	0,5 m, Cat.6 _A , blau	9310211	0 02 10 51
TEGA Patchkabel SFTP, MP8 FS 500 LSZH, 100007976	1,0 m, Cat.6 _A , blau	9310216	0 02 10 60
TEGA Patchkabel SFTP, MP8 FS 500 LSZH, 100008265	2,0 m, Cat.6 _A , blau	9310223	0 02 10 73
TEGA Patchkabel SFTP, MP8 FS 500 LSZH, 100008465	3,0 m, Cat.6 _A , blau	9310228	0 02 10 88
TEGA Patchkabel SFTP, MP8 FS 500 LSZH, 100008646	5,0 m, Cat.6 _A , blau	9310233	0 02 10 96
TEGA Patchkabel SFTP, MP8 FS 500 LSZH, 100008984	10,0 m, Cat.6 _A , blau	9310244	0 02 11 46

TELEGÄRTNER Cat.6_A Patchkabel 2xRJ45, Farbe: gelb



TEGA Patchkabel SFTP, MP8 FS 500 LSZH, 100008032	0,25 m, Cat.6 _A , gelb	9310281	3 44 71 40
TEGA Patchkabel SFTP, MP8 FS 500 LSZH, 100007968	0,5 m, Cat.6 _A , gelb	9310212	0 02 10 52
TEGA Patchkabel SFTP, MP8 FS 500 LSZH, 100007977	1,0 m, Cat.6 _A , gelb	9310217	0 02 10 61
TEGA Patchkabel SFTP, MP8 FS 500 LSZH, 100008266	2,0 m, Cat.6 _A , gelb	9310224	0 02 10 75
TEGA Patchkabel SFTP, MP8 FS 500 LSZH, 100008466	3,0 m, Cat.6 _A , gelb	9310229	0 02 10 89
TEGA Patchkabel SFTP, MP8 FS 500 LSZH, 100008647	5,0 m, Cat.6 _A , gelb	9310234	0 02 11 00
TEGA Patchkabel SFTP, MP8 FS 500 LSZH, 100008985	10,0 m, Cat.6 _A , gelb	9310245	0 02 11 49



3 KUPFERANSCHLUSSTECHNIK - STANDARD Cat.6_A PATCHKABEL 2xRJ45 10 GIGABIT/ETHERNET



Cat.6_A Patchkabel 2xRJ45, Farbe: grau

RED Patchkabel Cat.6 _A S/FTP AWG 27/7, 2xRJ45, grau, 0,25 m	9310508	6 11 74 64
RED Patchkabel Cat.6 _A S/FTP AWG 27/7, 2xRJ45, grau, 0,5 m	9310420	5 86 05 14
RED Patchkabel Cat.6 _A S/FTP AWG 27/7, 2xRJ45, grau, 1,0 m	9310448	5 86 05 21
RED Patchkabel Cat.6 _A S/FTP AWG 27/7, 2xRJ45, grau, 1,5 m	9310455	5 86 05 28
RED Patchkabel Cat.6 _A S/FTP AWG 27/7, 2xRJ45, grau, 2,0 m	9310462	5 86 05 35
RED Patchkabel Cat.6 _A S/FTP AWG 27/7, 2xRJ45, grau, 3,0 m	9310469	5 86 05 42
RED Patchkabel Cat.6 _A S/FTP AWG 27/7, 2xRJ45, grau, 5,0 m	9310421	5 86 05 49
RED Patchkabel Cat.6 _A S/FTP AWG 27/7, 2xRJ45, grau, 7,5 m	9310428	5 86 05 56
RED Patchkabel Cat.6 _A S/FTP AWG 27/7, 2xRJ45, grau, 10,0 m	9310435	5 86 05 63
RED Patchkabel Cat.6 _A S/FTP AWG 27/7, 2xRJ45, grau, 15,0 m	9310480	6 11 74 36
RED Patchkabel Cat.6 _A S/FTP AWG 27/7, 2xRJ45, grau, 20,0 m	9310487	6 11 74 43
RED Patchkabel Cat.6 _A S/FTP AWG 27/7, 2xRJ45, grau, 25,0 m	9310494	6 11 74 50
RED Patchkabel Cat.6 _A S/FTP AWG 27/7, 2xRJ45, grau, 30,0 m	9310501	6 11 74 57



Cat.6_A Patchkabel 2xRJ45, Farbe: schwarz

RED Patchkabel Cat.6 _A S/FTP AWG 27/7, 2xRJ45, schwarz, 0,25 m	9310511	6 11 74 67
RED Patchkabel Cat.6 _A S/FTP AWG 27/7, 2xRJ45, schwarz, 0,5 m	9310446	5 86 05 19
RED Patchkabel Cat.6 _A S/FTP AWG 27/7, 2xRJ45, schwarz, 1,0 m	9310453	5 86 05 26
RED Patchkabel Cat.6 _A S/FTP AWG 27/7, 2xRJ45, schwarz, 1,5 m	9310460	5 86 05 33
RED Patchkabel Cat.6 _A S/FTP AWG 27/7, 2xRJ45, schwarz, 2,0 m	9310467	5 86 05 40
RED Patchkabel Cat.6 _A S/FTP AWG 27/7, 2xRJ45, schwarz, 3,0 m	9310474	5 86 05 47
RED Patchkabel Cat.6 _A S/FTP AWG 27/7, 2xRJ45, schwarz, 5,0 m	9310426	5 86 05 54
RED Patchkabel Cat.6 _A S/FTP AWG 27/7, 2xRJ45, schwarz, 7,5 m	9310433	5 86 05 61
RED Patchkabel Cat.6 _A S/FTP AWG 27/7, 2xRJ45, schwarz, 10,0 m	9310440	5 86 05 68



Cat.6_A Patchkabel 2xRJ45, Farbe: weiß

RED Patchkabel Cat.6 _A S/FTP AWG 27/7, 2xRJ45, weiß, 0,25 m	9310512	6 11 74 68
RED Patchkabel Cat.6 _A S/FTP AWG 27/7, 2xRJ45, weiß, 0,5 m	9310447	5 86 05 20
RED Patchkabel Cat.6 _A S/FTP AWG 27/7, 2xRJ45, weiß, 1,0 m	9310454	5 86 05 27
RED Patchkabel Cat.6 _A S/FTP AWG 27/7, 2xRJ45, weiß, 1,5 m	9310461	5 86 05 34
RED Patchkabel Cat.6 _A S/FTP AWG 27/7, 2xRJ45, weiß, 2,0 m	9310468	5 86 05 41
RED Patchkabel Cat.6 _A S/FTP AWG 27/7, 2xRJ45, weiß, 3,0 m	9310475	5 86 05 48
RED Patchkabel Cat.6 _A S/FTP AWG 27/7, 2xRJ45, weiß, 5,0 m	9310427	5 86 05 55
RED Patchkabel Cat.6 _A S/FTP AWG 27/7, 2xRJ45, weiß, 7,5 m	9310434	5 86 05 62
RED Patchkabel Cat.6 _A S/FTP AWG 27/7, 2xRJ45, weiß, 10,0 m	9310441	5 86 05 69



3 KUPFERANSCHLUSSTECHNIK - STANDARD Cat.6_A PATCHKABEL 2xRJ45 10 GIGABIT/ETHERNET



Cat.6_A Patchkabel 2xRJ45, Farbe: rot

RED Patchkabel Cat.6 _A S/FTP AWG 27/7, 2xRJ45, rot, 0,25 m	9310510	6 11 74 66
RED Patchkabel Cat.6 _A S/FTP AWG 27/7, 2xRJ45, rot, 0,5 m	9310445	5 86 05 18
RED Patchkabel Cat.6 _A S/FTP AWG 27/7, 2xRJ45, rot, 1,0 m	9310452	5 86 05 25
RED Patchkabel Cat.6 _A S/FTP AWG 27/7, 2xRJ45, rot, 1,5 m	9310459	5 86 05 32
RED Patchkabel Cat.6 _A S/FTP AWG 27/7, 2xRJ45, rot, 2,0 m	9310466	5 86 05 39
RED Patchkabel Cat.6 _A S/FTP AWG 27/7, 2xRJ45, rot, 3,0 m	9310473	5 86 05 46
RED Patchkabel Cat.6 _A S/FTP AWG 27/7, 2xRJ45, rot, 5,0 m	9310425	5 86 05 53
RED Patchkabel Cat.6 _A S/FTP AWG 27/7, 2xRJ45, rot, 7,5 m	9310432	5 86 05 60
RED Patchkabel Cat.6 _A S/FTP AWG 27/7, 2xRJ45, rot, 10,0 m	9310439	5 86 05 67



Cat.6_A Patchkabel 2xRJ45, Farbe: blau

RED Patchkabel Cat.6 _A S/FTP AWG 27/7, 2xRJ45, blau, 0,25 m	9310506	6 11 74 62
RED Patchkabel Cat.6 _A S/FTP AWG 27/7, 2xRJ45, blau, 0,5 m	9310442	5 86 05 15
RED Patchkabel Cat.6 _A S/FTP AWG 27/7, 2xRJ45, blau, 1,0 m	9310449	5 86 05 22
RED Patchkabel Cat.6 _A S/FTP AWG 27/7, 2xRJ45, blau, 1,5 m	9310456	5 86 05 29
RED Patchkabel Cat.6 _A S/FTP AWG 27/7, 2xRJ45, blau, 2,0 m	9310463	5 86 05 36
RED Patchkabel Cat.6 _A S/FTP AWG 27/7, 2xRJ45, blau, 3,0 m	9310470	5 86 05 43
RED Patchkabel Cat.6 _A S/FTP AWG 27/7, 2xRJ45, blau, 5,0 m	9310422	5 86 05 50
RED Patchkabel Cat.6 _A S/FTP AWG 27/7, 2xRJ45, blau, 7,5 m	9310429	5 86 05 57
RED Patchkabel Cat.6 _A S/FTP AWG 27/7, 2xRJ45, blau, 10,0 m	9310436	5 86 05 64



Cat.6_A Patchkabel 2xRJ45, Farbe: grün

RED Patchkabel Cat.6 _A S/FTP AWG 27/7, 2xRJ45, grün, 0,25 m	9310509	6 11 74 65
RED Patchkabel Cat.6 _A S/FTP AWG 27/7, 2xRJ45, grün, 0,5 m	9310444	5 86 05 17
RED Patchkabel Cat.6 _A S/FTP AWG 27/7, 2xRJ45, grün, 1,0 m	9310451	5 86 05 24
RED Patchkabel Cat.6 _A S/FTP AWG 27/7, 2xRJ45, grün, 1,5 m	9310458	5 86 05 31
RED Patchkabel Cat.6 _A S/FTP AWG 27/7, 2xRJ45, grün, 2,0 m	9310465	5 86 05 38
RED Patchkabel Cat.6 _A S/FTP AWG 27/7, 2xRJ45, grün, 3,0 m	9310472	5 86 05 45
RED Patchkabel Cat.6 _A S/FTP AWG 27/7, 2xRJ45, grün, 5,0 m	9310424	5 86 05 52
RED Patchkabel Cat.6 _A S/FTP AWG 27/7, 2xRJ45, grün, 7,5 m	9310431	5 86 05 59
RED Patchkabel Cat.6 _A S/FTP AWG 27/7, 2xRJ45, grün, 10,0 m	9310438	5 86 05 66



3 KUPFERANSCHLUSSTECHNIK - STANDARD Cat.6_A PATCHKABEL 2xRJ45 10 GIGABIT/ETHERNET

Cat.6_A Patchkabel 2xRJ45, Farbe: gelb

RED Patchkabel Cat.6 _A S/FTP AWG 27/7, 2xRJ45, gelb, 0,25 m	9310507	6 11 74 63
RED Patchkabel Cat.6 _A S/FTP AWG 27/7, 2xRJ45, gelb, 0,5 m	9310443	5 86 05 16
RED Patchkabel Cat.6 _A S/FTP AWG 27/7, 2xRJ45, gelb, 1,0 m	9310450	5 86 05 23
RED Patchkabel Cat.6 _A S/FTP AWG 27/7, 2xRJ45, gelb, 1,5 m	9310457	5 86 05 30
RED Patchkabel Cat.6 _A S/FTP AWG 27/7, 2xRJ45, gelb, 2,0 m	9310464	5 86 05 37
RED Patchkabel Cat.6 _A S/FTP AWG 27/7, 2xRJ45, gelb, 3,0 m	9310471	5 86 05 44
RED Patchkabel Cat.6 _A S/FTP AWG 27/7, 2xRJ45, gelb, 5,0 m	9310423	5 86 05 51
RED Patchkabel Cat.6 _A S/FTP AWG 27/7, 2xRJ45, gelb, 7,5 m	9310430	5 86 05 58
RED Patchkabel Cat.6 _A S/FTP AWG 27/7, 2xRJ45, gelb, 10,0 m	9310437	5 86 05 65



3 KUPFERANSCHLUSSTECHNIK - SONDER Cat.6_A PATCHKABEL/INDUSTRIAL PATCHKABEL

EASYLAN VarioBoot Cat.6_A Patchkabel Farbe grau

EasyLan Patchkabel VarioBoot Cat.6 _A 2xRJ45 1,0 m, grau	9214433	5 92 16 90
EasyLan Patchkabel VarioBoot Cat.6 _A 2xRJ45 2,0 m, grau	9214434	5 92 16 91
EasyLan Patchkabel VarioBoot Cat.6 _A 2xRJ45 3,0 m, grau	9214435	5 92 16 92
EasyLan Patchkabel VarioBoot Cat.6 _A 2xRJ45 5,0 m, grau	9214436	5 92 16 93

EASYLAN VarioBoot Cat.6_A Patchkabel Farbe schwarz

EasyLan Patchkabel VarioBoot Cat.6 _A 2xRJ45 1,0 m, schwarz	9214437	6 11 98 49
EasyLan Patchkabel VarioBoot Cat.6 _A 2xRJ45 2,0 m, schwarz	9214438	6 11 98 50
EasyLan Patchkabel VarioBoot Cat.6 _A 2xRJ45 3,0 m, schwarz	9214439	6 11 98 51
EasyLan Patchkabel VarioBoot Cat.6 _A 2xRJ45 5,0 m, schwarz	9214440	6 11 98 52

EASYLAN VarioBoot Cat.6_A Patchkabel Farbe weiß

EasyLan Patchkabel VarioBoot Cat.6 _A 2xRJ45 1,0 m, weiß	9214429	6 13 85 56
EasyLan Patchkabel VarioBoot Cat.6 _A 2xRJ45 2,0 m, weiß	9214430	6 11 98 81
EasyLan Patchkabel VarioBoot Cat.6 _A 2xRJ45 3,0 m, weiß	9214431	5 92 17 78
EasyLan Patchkabel VarioBoot Cat.6 _A 2xRJ45 5,0 m, weiß	9214432	6 13 85 57

EASYLAN VarioBoot Cat.6_A Patchkabel (PUR-Mantel) Farbe grau

EasyLan Patchkabel VarioBoot Cat.6 _A 2xRJ45 PUR 1,0 m, grau	9214441	5 92 17 06
EasyLan Patchkabel VarioBoot Cat.6 _A 2xRJ45 PUR 2,0 m, grau	9214442	5 92 17 58
EasyLan Patchkabel VarioBoot Cat.6 _A 2xRJ45 PUR 3,0 m, grau	9214443	5 92 17 68
EasyLan Patchkabel VarioBoot Cat.6 _A 2xRJ45 PUR 5,0 m, grau	9214444	5 92 17 69

EASYLAN DualBoot® LED Patchkabel S/FTP Cat.6_A, geschirmt

EasyLan DualBoot® LED Patchkabel S/FTP Cat.6 _A ISO/IEC geschirmt grau, 0,5 m CS10AADAD0005	9211898	5 20 88 29
EasyLan DualBoot® LED Patchkabel S/FTP Cat.6 _A ISO/IEC geschirmt grau, 1,0 m CS10AADAD0010	9211893	5 09 89 91
EasyLan DualBoot® LED Patchkabel S/FTP Cat.6 _A ISO/IEC geschirmt grau, 2,0 m CS10AADAD0020	9211894	5 09 89 92
EasyLan DualBoot® LED Patchkabel S/FTP Cat.6 _A ISO/IEC geschirmt grau, 3,0 m CS10AADAD0030	9211895	5 09 89 93

EASYLAN DualBoot LED Detector

LED Detektor PRO CPZLWLA2	9211910	5 92 15 85
---------------------------	----------------	------------



3 Kupferanschlussstechnik

Beschreibung

Yello Artikel-Nr. DEHA-Nr.



3 KUPFERANSCHLUSSTECHNIK - TK-PATCHPANEL Cat.3 UNGESCHIRMT

TELEGÄRTNER 19" TK-Patchpanel Cat.3 1 HE RAL 7035

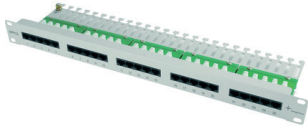

TEGA Patchpanel Cat.3 25xRJ45 MPPI25-H, Cat.3 100007031	9210276	0 02 17 03
--	----------------	------------

TEGA Patchpanel Cat.3 50xRJ45 MPPI50-H, Cat.3 100007041	9210282	1 79 97 60
--	----------------	------------



METZ CONNECT 19" TK-Patchpanel Cat.3 1 HE RAL 7035



UAE-25x8(4) Cat.3 Patchpanel Telefon Patchfeld 130814-E	9210007	0 19 22 75
--	----------------	------------

UAE-50x8(4) Cat.3 Patchpanel Telefon Patchfeld 130886-E	9210021	0 02 05 94
--	----------------	------------



COBINET 19" TK-Patchpanel Cat.3 1 HE RAL 7035



mit Verdrahtungskanal

CobiNet 6941 2410 19" Telefonieverteilerfeld CobiVoice 25xRJ45 1 HE RAL 7035	9211960	3 67 97 40
---	----------------	------------

CobiNet 6941 5410 19" Telefonieverteilerfeld CobiVoice 50xRJ45 1 HE RAL 7035	9211961	3 67 97 44
---	----------------	------------

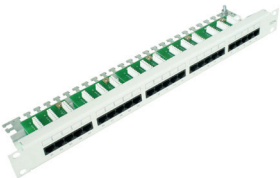

ohne Verdrahtungskanal

CobiNet 120553 19" Telefonieverteilerfeld Kat.3 25xRJ45 1 HE RAL 7035	9211962	5 43 31 95
--	----------------	------------

CobiNet 120554 19" Telefonieverteilerfeld Kat.3 50xRJ45 1 HE RAL 7035	9211963	5 43 31 97
--	----------------	------------



4 LWL-ANSCHLUSSTECHNIK - NETPEPPERS SPLEISSTECHNIK

NetPeppers Fusionsspleißgerät

NP-CFS-100 Kernzentriertes Lichtbogen Spleißgerät (wir beraten Sie gerne!) **9530254** 6 69 38 17



NetPeppers Spleißschutzpresse

NP-FS-PROTECT-PTOOL Spleißschutzpresse **9530318** 6 76 20 22

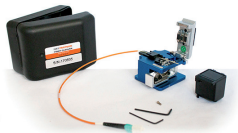

NetPeppers Fasertrenngerät

NetPeppers OFC 30 Fiber Cleaver-Glasfaserrenner NP-FIBER30 **9530288** 6 52 94 46



4 LWL-ANSCHLUSSTECHNIK - NETPEPPERS GLASFASER PRÜF -UND MESSTECHNIK

NetPeppers LWL-OTDR

NP-FIBRE-1000 OTDR Multifunktionale Testplattform mit Quad-OTDR
Wellenlängen für Singlemode (1310/1550 nm) und Multimode (850 und 1300 nm) **9530323** 6 90 98 72



NetPeppers LWL-Vor- und Nachlauf Fasern

LWL-Vorlauf faser als Single- oder Multimodefaser erhältlich
alle LWL-Steckertypen nach Wahl **auf Anfrage**



NetPeppers LWL-Dämpfungsmessgerät

OLT100 Glasfaserdämpfungsmesskit für Single- und Multimode Glasfaserstrecken
NP-OLT-QUAD **9530307** 6 52 94 35



NetPeppers Laserlichtquelle

VLP 50 Sichtbare Laserlichtquelle NP-FIBER50
Adapter 2,5 mm + 1,25 mm **9530305** 6 52 94 33



NetPeppers Videomikroskop

WFM100 WLAN/USB Glasfaser Videomikroskop
NP-FIBER40 **9530306** 6 52 94 34



Beschreibung

Yello Artikel-Nr. DEHA-Nr.

4 LWL-ANSCHLUSSTECHNIK - NETPEPPERS GLASFASER WERKZEUGE UND REINIGUNG



LWL Installationskoffer

LWL Installationskoffer NP-FIBERKIT-211 mit Fasertrenngerät

9530334 7 01 59 39

LWL Installationskoffer NP-FIBERKIT-210 ohne Fasertrenngerät

9530333 7 01 59 38



LWL Werkzeuge

MILLER Stripper 3 - hohle Abisolierzange 250 µm, 900 µm und 2-3 mm Mantel - 1371

9530320 6 52 94 50



KLEINTOOLS Kevlar-Schneidzange (gerader Griff) zum Schneiden von Kevlar Isolierungen - 24001

9530294 6 52 94 47



KLEINTOOLS Kevlar-Schneidzange (geschwungener Griff) zum Schneiden von Kevlar Isolierungen - 24001

9530295 6 52 94 48



MILLER Bündeladerschneider für LWL Anwendungen zum Absetzen, Rundumschnitt und Längsschnitt MB06-7000

9530331 6 94 89 20



LWL Reinigungskoffer

NetPeppers LWL Reinigungskoffer NP-FIBER-KIT100

9530336 7 01 59 13



LWL Reinigungsstifte

2,5 m Ferrule

Neoclean F25 Glasfaserreinigungsstift 2,5 mm Ferrule SC/ST/FC/E2000 Reinigungszyklen >1000 **VE=1 Stk**

NP-Fiber 11 **9530330** 6 94 89 26

Neoclean F25 Glasfaserreinigungsstift 2,5 mm Ferrule SC/ST/FC/E2000 Reinigungszyklen >1000 **VE=5 Stk**

NP-Fiber 11-5 **9530327** 6 94 89 23

1,25 m Ferrule

Neoclean F12 Glasfaserreinigungsstift 1,25 mm Ferrule LC/MU Reinigungszyklen >1000 **VE=1 Stk**

NP-Fiber 21 **9530329** 6 94 89 25

Neoclean F12 Glasfaserreinigungsstift 2,5 mm Ferrule LC/MU Reinigungszyklen >1000 **VE=5 Stk**

NP-Fiber 21-5 **9530328** 6 94 89 24



LWL Trockenreinigungstücher

Chemtronics Coventry Econowipes
Trockenreinigungstücher 6704F

9530339

7 01 59 19



LWL Reinigungsspray 100 ml

NetPeppers LWL-Cleaner 100 ml
NP-FIBER-FOCLEANER100

9530337

7 01 59 33



LWL Reinigungsspender

NetPeppers 100 ml LWL-Reinigungsspender
NP-FIBER-DISPUMP100

9530338

7 01 59 34



LWL-Reinigungstücher

Chemtronics Nassreinigungstücher für Fusionsspleiße, FSA50

9530340

7 01 59 23



LWL CrimpspleiBschutz

CrimpspleiBschutz NP-FS-PROTECT-C-12-30
(Telekom zertifiziert) **VE=150 Stk**

9530322

6 80 29 61

4 LWL-ANSCHLUSSTECHNIK - LWL VERTEILER UND GEHÄUSE/ZUBEHÖR



LWL 19" Spleißbox/Verteiler

LWL 19" Spleißbox (ohne Frontblende) 1 HE, ausziehbar unbestückt, grau VSB-A-GR	9254025	6 49 60 56
---	----------------	------------



LWL Frontblenden 1HE RAL7035

LWL-Frontblende 06 x SC Duplex/LC Quad grau VSB-FP-6SC-D-V	9250447	6 49 60 68
--	----------------	------------



LWL-Frontblende 12 x SC Duplex/LC Quad grau VSB-FP-12SC-D-V	9250446	6 49 60 61
---	----------------	------------



LWL-Frontblende 06 x SC Simplex/E2000® Simplex /LC Duplex grau VSB-FP-6SC-S	9250453	6 49 60 69
---	----------------	------------

LWL-Frontblende 12 x SC Simplex/E2000® Simplex /LC Duplex grau VSB-FP-12SC-S	9250450	6 49 60 62
--	----------------	------------

LWL-Frontblende 12 x ST/FC (D-hole) grau VSB-FP-12ST-S	9250451	6 49 60 63
--	----------------	------------

LWL-Frontblende 24 x ST/FC (D-hole) grau VSB-FP-24ST	9250452	6 49 60 66
--	----------------	------------



LWL Mini Wandverteiler

LWL Mini Wandverteiler unbestückt RAL7035, BxHxT 320x280x54 mm	9250070	1 09 66 97
--	----------------	------------

LWL Verteilerplatte für 24xST, RAL7035, für LWL Mini Wandverteiler	9250225	1 09 66 98
--	----------------	------------

LWL Verteilerplatte für 12xSC-Duplex, RAL7035, für LWL Mini Wandverteiler	9250226	1 09 67 01
---	----------------	------------



LWL Kompakt Spleißverteiler Set

LWL Wandverteiler Kompakt BxHxT 150x265x55 mm, inkl. Verteilerplatte 12xST+6xSC-D RAL7035	9250224	1 09 66 90
---	----------------	------------



LWL Wandverteiler IP66

LWL Spleißverteiler Gehäuse Set IP66 inkl. Zubehör, HxBxT 255x180x100 mm	9250227	2 09 20 00
--	----------------	------------



METZ CONNECT LWL Spleißverteiler für Hutschienenmontage

LWL-Spleißbox für Hutschiene 6xSC/SC-Duplex, leer, 15024 00000 10-E	9361513	2 67 36 10
---	----------------	------------



4 LWL-ANSCHLUSSTECHNIK - LWL KUPPLUNGEN/LWL FASERPIGTAILS/LWL ZUBEHÖR

LWL Kupplungen Multimode/Singlemode

Multimode OM2

LWL Kupplung ST/ST, Keramik/Metallgehäuse	9250267	1 09 66 14
---	---------	------------

Multimode OM3

LWL Kupplung SC/SC-Duplex, Keramikhülse/Kunststoffgehäuse (aqua)	9250368	3 52 80 50
--	---------	------------

LWL Kupplung LC/LC-Duplex, Keramikhülse/Kunststoffgehäuse (aqua)	9250260	3 52 80 51
--	---------	------------

LWL Kupplung LC 4-fach MM OM3, Keramikhülse (aqua) 53355.32	9250477	4 59 43 44
---	---------	------------

Multimode OM4

LWL Kupplung LC/LC Duplex Multimode OM4, Kunststoff/Keramik (erikaviolett)	9250263	4 05 88 92
--	---------	------------

LWL Kupplung LC 4-fach MM OM4, Keramikhülse (erikaviolett) 53335.1	9250460	3 71 38 71
--	---------	------------

LWL Kupplung SC/SC Duplex Multimode OM4, Kunststoff/Keramik (erikaviolett)	9250264	3 71 38 72
--	---------	------------

Singlemode OS2

LWL Kupplung ST/ST, Keramik/Metallgehäuse (blauer Staubschutz)	9250241	3 15 07 21
--	---------	------------

LWL Kupplung ST/SC-Duplex, Keramikhülse/Kunststoffgehäuse (blau)	9250245	1 09 66 66
--	---------	------------

LWL Kupplung SC/SC-Duplex, Keramikhülse/Kunststoffgehäuse (blau)	9250244	1 09 66 62
--	---------	------------

LWL Kupplung LC/LC-Duplex, Keramikhülse/Kunststoffgehäuse (blau)	9250259	
--	---------	--

LWL Kupplung LC 4-fach SM, Kunststoffgehäuse (blau) 53353.3	9250459	3 52 80 48
---	---------	------------

LWL Kupplungen APC 8°

LWL Kupplung LC/APC - LC/APC -Duplex, Keramikhülse/Kunststoffgehäuse (grün)	9254023	6 20 68 87
---	---------	------------

LWL Kupplung LC-LC/APC 4-fach SM, Kunststoffgehäuse LC Quad grün 53353.31	9250476	4 59 43 43
---	---------	------------

Zubehör Blechschrauben für LWL Kupplungen

Blechschraube selbstschneidend für LWL Kupplung, VE=100	9250265	4 59 45 12
---	---------	------------

Blindstopfen für LWL Frontblenden und Verteilerplatten

Blindstopfen für ST-Bohrung 53025.1-100 VPE 100	9250373	4 59 43 32
--	---------	------------

Blindstopfen für SC-Simplex/LC-Duplex Bohrung 53026.1-100 VPE 100	9250374	4 59 43 33
--	---------	------------

Blindstopfen für SC-Duplex Bohrung 53028.1-100 VPE 100	9250375	4 59 43 34
---	---------	------------

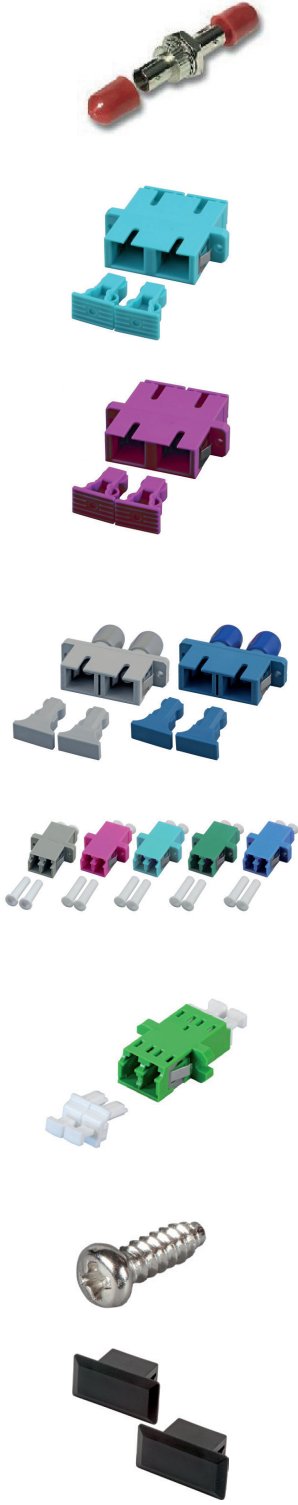

4 LWL-ANSCHLUSSTECHNIK - LWL KUPPLUNGEN/LWL FASERPIGTAIL/LWL ZUBEHÖR

LWL Faserpigtailsatz Multimode/Singlemode

Multimode OM3

LWL Faserpigtailsatz 12xST 50/125 OM3, 2 m, durchgefärbte Pigtails, 033305.2	9250251	2 43 49 68
LWL Faserpigtailsatz 12xSC 50/125 OM3, 2 m, durchgefärbte Pigtails, 1015060106-002-12	9360225	6 80 02 20
LWL Faserpigtailsatz 12xLC 50/125 OM3, 2 m, durchgefärbte Pigtails, 1015060112-002-12	9360226	6 80 02 21

Multimode OM4

LWL Faserpigtailsatz 12xSC 50/125 OM4, 2 m, durchgefärbte Pigtails, 1015070106-002-12	9360227	6 80 02 22
LWL Faserpigtailsatz 12xST 50/125 OM4, 2 m, durchgefärbte Pigtails, 03307.2	9250261	3 52 94 96
LWL Faserpigtailsatz 12xLC 50/125 OM4, 2 m, durchgefärbte Pigtails, 1015070112-002-12	9360228	6 80 02 23

Singlemode OS2

LWL Faserpigtailsatz 12xLC 09/125 OS2, 2 m, durchgefärbte Pigtails, 1015030162-002-12	9360222	6 77 42 52
LWL Faserpigtailsatz 12xSC 09/125 OS2, 2 m, durchgefärbte Pigtails, 1015030156-002-12	9360218	6 77 42 93
LWL Faserpigtailsatz 12xST 09/125 OS1/OS2, 2 m, durchgefärbte Pigtails, 01004.2	9250254	2 99 87 30

APC 8°

LWL Faserpigtailsatz 12xSC/APC8° 09/125 OS2, 2 m, durchgefärbte Pigtails, 1015030180-002-12	9360224	6 77 42 94
LWL Faserpigtailsatz 12xLC/APC8° 09/125 OS2, 2 m, durchgefärbte Pigtails, 1015030192-002-12	9360223	6 77 42 92

LWL 12er Faserpigtailsatz auf Kassette Multimode/Singlemode

Multimode OM3

LWL Faserpigtailsatz 12xSC 50/125 OM3, 2 m, fertig Spleißkassette, 1015060106-002-12KA	9360165	6 78 31 37
LWL Faserpigtailsatz 12xLC 50/125 OM3, 2 m, fertig Spleißkassette, 1015060112-002-12KA	9360166	6 78 31 38

Multimode OM4

LWL Faserpigtailsatz 12xSC 50/125 OM4, 2 m, fertig Spleißkassette, 1015070106-002-12KA	9360167	6 78 31 39
LWL Faserpigtailsatz 12xLC 50/125 OM4, 2 m, fertig Spleißkassette, 1015070112-002-12KA	9360168	6 78 31 40

Singlemode OS2

LWL Faserpigtailsatz 12xSC 09/125 OS2, 2 m, fertig Spleißkassette, 1015030156-002-12KA	9360169	6 78 31 41
LWL Faserpigtailsatz 12xLC 09/125 OS2, 2 m, fertig Spleißkassette, 1015030162-002-12KA	9360170	6 78 31 42

APC 8°

LWL Faserpigtailsatz 12xSC/APC8° 09/125 OS2, 2 m, fertig Spleißkassette, 1015030180-002-12KA	9360171	6 78 31 43
LWL Faserpigtailsatz 12xLC/APC8° 09/125 OS2, 2 m, fertig Spleißkassette, 1015030192-002-12KA	9360172	6 78 31 44



4 LWL-ANSCHLUSSTECHNIK - LWL KUPPLUNGEN/LWL FASERPIGTAILS/LWL ZUBEHÖR

LWL Spleißkassette



LWL Spleißkassette, weiß	9250256	3 52 79 51
Deckel für Spleißkassette, weiß	9250257	3 52 79 52
Spleißhalter mit 12 Kammern, für Lichtbogenspleiße	9250258	3 52 80 39
Zugentlastung für LWL-Einzelader, Montage in Spleißkassette (VE=50 Stk)	9250240	1 09 66 10

LWL Spleißschutz

Crimp-Spleißschutz (VE=150 Stk) für Lichtbogenspleiße	9360104	4 59 43 37
--	----------------	------------

LWL Verbindungs -und Abzweigmuffen

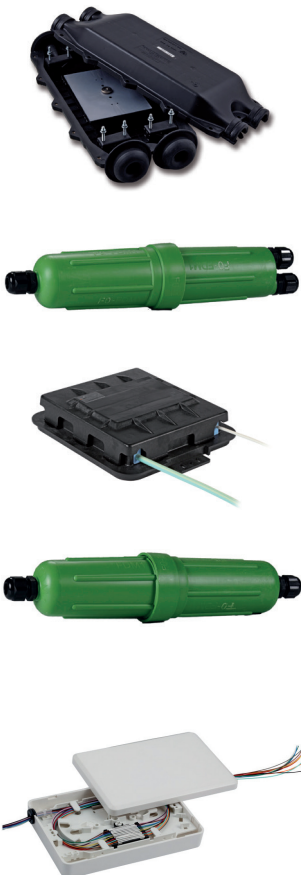

LWL Verbindungs- und Abzweigmuffe 83184.1 IP68, LxBxH:470x123x104 mm	9360139	3 52 82 54
---	----------------	------------

LWL Rohrmuffe Outdoor 83189.1 IP68, LxD:320x68 mm	9870174	5 20 88 33
--	----------------	------------

LWL Kompakt-Muffe 83205.1 IP68, LxBxH:194x232x42 mm	9360140	4 05 92 53
--	----------------	------------

LWL Rohrmuffe Verbindung, Outdoor 83187.1 IP68, LxD:320x68 mm	9870173	5 20 88 32
--	----------------	------------

LWL-Micro-Spleißbox mit Spleißkassette 53700.1V2, 160x110x30 mm	9310407	4 92 05 15
--	----------------	------------



4 LWL-ANSCHLUSSTECHNIK - EASLAN LWL-DATENKABEL VORKONFEKTIONIERT

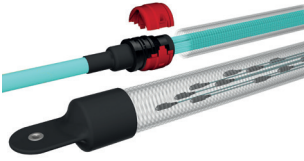

LWL-Kabel U-DQ(ZN)BH 8G 50/125 inkl. SC-Stecker (Innen-Außenkabel) - OM3

LWL-Kabel vorkonfektioniert U-DQ(ZN)BH8G50/125 OM3 beidseitig SC-Stecker, L=25 m FH005491	9211993	6 77 98 37
LWL-Kabel vorkonfektioniert U-DQ(ZN)BH8G50/125 OM3 beidseitig SC-Stecker, L=50 m FH008511	9211994	6 77 98 39
LWL-Kabel vorkonfektioniert U-DQ(ZN)BH8G50/125 OM3 beidseitig SC-Stecker, L=75 m FH003697	9211995	6 77 98 40
LWL-Kabel vorkonfektioniert U-DQ(ZN)BH8G50/125 OM3 beidseitig SC-Stecker, L=100 m FH008512	9211996	6 77 98 41
LWL-Kabel vorkonfektioniert U-DQ(ZN)BH8G50/125 OM3 beidseitig SC-Stecker, L=120 m FH008517	9211997	6 77 98 42



LWL-Kabel U-DQ(ZN)BH 8G 50/125 inkl. LC-Stecker (Innen-Außenkabel) - OM4

LWL-Kabel vorkonfektioniert U-DQ(ZN)BH8G50/125 OM4 beidseitig LC-Stecker, L=25 m FH005930	9211983	6 77 98 43
LWL-Kabel vorkonfektioniert U-DQ(ZN)BH8G50/125 OM4 beidseitig LC-Stecker, L=50 m FH003189	9211984	6 77 98 44
LWL-Kabel vorkonfektioniert U-DQ(ZN)BH8G50/125 OM4 beidseitig LC-Stecker, L=75 m FH006877	9211985	6 77 98 45
LWL-Kabel vorkonfektioniert U-DQ(ZN)BH8G50/125 OM4 beidseitig LC-Stecker, L=100 m FH008518	9211986	6 77 98 46
LWL-Kabel vorkonfektioniert U-DQ(ZN)BH8G50/125 OM4 beidseitig LC-Stecker, L=120 m FH008519	9211987	6 77 98 47



4 LWL-ANSCHLUSSTECHNIK - TELEGÄRTNER LWL ANSCHLUSSDOSEN OAD

Komplett Anschlussdose OAD/S



TEGA 100022456 LWL-Anschlussdose, RW
OAD/S mit 2xSC Duplex Kupplung Keramik/Metall **9420073** 0 02 65 48

TEGA 100022457 LWL-Anschlussdose, RW
OAD/S mit 2xST/SC Duplex Kupplung Keramik/Metall **9420074** 0 02 65 49



TEGA 100022455 LWL-Anschlussdose, RW
OAD/S mit 2xST Duplex Kupplung Keramik/Metall **9420072** 0 02 65 46

TEGA 100022459 LWL-Anschlussdose, RW
OAD/S mit 2xLC Duplex Kupplung Keramik **9420075** 0 02 65 52

Einzelteile OAD/S für individuelle Kombinationen



TEGA 100022447 LWL-Anschlussdose
OAD/S für 2xSC-Duplex Kupplung **9210760** 1 79 77 04



TEGA 100022448 LWL-Anschlussdose
OAD/S für 2x LC-Duplex Kupplung **9210762** 1 79 77 07

TEGA Abdeckkappe für OAD/S, RW
100000900 **9420106** 1 79 70 42



TEGA 100000507 Abdeckrahmen 1-fach
81x81 RW **9213971** 3 92 73 08

TEGA 100027371 Abdeckrahmen 1-fach
80x80 RW **9210267** 0 02 61 49



TEGA 100021399 AP-Set für OAD/S
80x80x49 mm RW **9420117** 1 79 73 15

TEGA 100021364 Hutschieneadapter
für AP-Set **9210620** 0 02 00 02



TEGA 100021423 Universal Geräteeinbauträger
ohne Halbschale **9212249** 2 30 60 42



4 LWL-ANSCHLUSSTECHNIK - METZ CONNECT LWL 19" SPLEISSVERTEILER SINGLEMODE/MULTIMODE

LWL 19" Spleißverteiler bestückt Multimode OM3 SC-Ausführung



OpDAT fix 19" 1 HE Patchfeld 6xSC-D inkl. SC-Pigtail 50/125 OM3
Keramik aqua 150255BA06-E **9290340** 4 01 24 20

OpDAT fix 19" 1 HE Patchfeld 12xSC-D inkl. SC-Pigtail 50/125 OM3
Keramik aqua 150255BA12-E **9290347** 4 04 92 33

OpDAT fix 19" 1 HE Patchfeld 24xSC-D inkl. SC-Pigtail 50/125 OM3
Keramik aqua 150255BA24-E **9290341** 4 04 65 95

LWL 19" Spleißverteiler bestückt Multimode OM4 SC-Ausführung



OpDAT fix 19" 1 HE Patchfeld 6xSC-D inkl. SC-Pigtail 50/125 OM4
Keramik erikaviolett 150257BB06-E **9290363** 4 15 60 85

OpDAT fix 19" 1 HE Patchfeld 12xSC-D inkl. SC-Pigtail 50/125 OM4
Keramik erikaviolett 150257BB12-E **9290364** 4 15 60 86

OpDAT fix 19" 1 HE Patchfeld 24xSC-D inkl. SC-Pigtail 50/125 OM4
Keramik erikaviolett 150257BB24-E **9290405** 4 54 32 64

LWL 19" Spleißverteiler bestückt Singlemode OS2 SC-Ausführung



OpDAT fix 19" 1 HE Patchfeld 6xSC-D SM inkl. SC-Pigtail 9/125 OS2
Keramik blau 150259E206-E **9290196** 3 71 36 58

OpDAT fix 19" 1 HE Patchfeld 12xSC-D SM inkl. SC-Pigtail 9/125 OS2
Keramik blau 150259E212-E **9290195** 3 71 36 57

OpDAT fix 19" 1 HE Patchfeld 24xSC-D SM inkl. SC-Pigtail 9/125 OS2
Keramik blau 150259E224-E **9290194** 3 71 36 56

LWL 19" Spleißverteiler bestückt Multimode OM3 LC-Ausführung



OpDAT fix 19" 1 HE Patchfeld 6xLC-D inkl. LC-Pigtail 50/125 OM3
Keramik aqua 1502557706-E **9290342** 4 04 65 96

OpDAT fix 19" 1 HE Patchfeld 12xLC-D inkl. LC-Pigtail 50/125 OM3
Keramik aqua 1502557712-E **9290343** 4 04 65 97

OpDAT fix 19" 1 HE Patchfeld 24xLC-D inkl. LC-Pigtail 50/125 OM3
Keramik aqua 1502557724-E **9290344** 4 04 65 98

LWL 19" Spleißverteiler bestückt Multimode OM4 LC-Ausführung



OpDAT fix 19" 1 HE Patchfeld 6xLC-D inkl. LC-Pigtail 50/125 OM4
Keramik erikaviolett 1502577506-E **9290371** 4 04 98 06

OpDAT fix 19" 1 HE Patchfeld 12xLC-D inkl. LC-Pigtail 50/125 OM4
Keramik erikaviolett 1502577512-E **9290372** 4 04 98 07

OpDAT fix 19" 1 HE Patchfeld 24xLC-D inkl. LC-Pigtail 50/125 OM4
Keramik erikaviolett 1502577524-E **9291039** 4 04 98 08

LWL 19" Spleißverteiler bestückt Singlemode OS2 LC-Ausführung



OpDAT fix 19" 1 HE Patchfeld 6xLC-D SM inkl. LC-Pigtail 9/125 OS2
Keramik blau 1502597406-E **9290241** 3 86 06 75

OpDAT fix 19" 1 HE Patchfeld 12xLC-D SM inkl. LC-Pigtail 9/125 OS2
Keramik blau 1502597412-E **9290198** 3 71 36 60

OpDAT fix 19" 1 HE Patchfeld 24xLC-D SM inkl. LC-Pigtail 9/125 OS2
Keramik blau 1502597424-E **9290197** 3 71 36 59



4 LWL-ANSCHLUSSTECHNIK - EASylan LWL 19" SPLEISSVERTEILER SINGLEMODE/MULTIMODE

LWL 19" Spleißverteiler Multimode OM3 SC-Ausführung, spleißfertig, grau RAL 7035

EasyLan LWL 19" Spleißverteiler 6xSC-D inkl. 12xSC-Pigt. 50/125 OM3, 1 HE ausziehbar	9211912	5 92 16 45
EasyLan LWL 19" Spleißverteiler 12xSC-D inkl. 24xSC-Pigt. 50/125 OM3, 1 HE ausziehbar	9211913	5 92 16 70
EasyLan LWL 19" Spleißverteiler 24xSC-D inkl. 48xSC-Pigt. 50/125 OM3, 1 HE ausziehbar	9211914	5 92 16 74

LWL 19" Spleißverteiler Multimode OM4 SC-Ausführung, spleißfertig, grau RAL 7035

EasyLan LWL 19" Spleißverteiler 6xSC-D inkl. 12xSC-Pigt. 50/125 OM4, 1 HE ausziehbar	9211915	5 92 16 46
EasyLan LWL 19" Spleißverteiler 12xSC-D inkl. 24xSC-Pigt. 50/125 OM4, 1 HE ausziehbar	9211916	5 92 16 71
EasyLan LWL 19" Spleißverteiler 24xSC-D inkl. 48xSC-Pigt. 50/125 OM4, 1 HE ausziehbar	9211917	5 92 16 75

LWL 19" Spleißverteiler Singlemode OS2 SC-Ausführung, spleißfertig, grau RAL 7035

EasyLan LWL 19" Spleißverteiler 6xSC-D inkl. 12xSC-Pigt. 09/125 OS2, 1 HE ausziehbar	9211918	5 92 16 47
EasyLan LWL 19" Spleißverteiler 12xSC-D inkl. 24xSC-Pigt. 09/125 OS2, 1 HE ausziehbar	9211919	5 92 16 72
EasyLan LWL 19" Spleißverteiler 24xSC-D inkl. 48xSC-Pigt. 09/125 OS2, 1 HE ausziehbar	9211920	5 92 16 77

LWL 19" Spleißverteiler Multimode OM3 LC-Ausführung, spleißfertig, grau RAL 7035

EasyLan LWL 19" Spleißverteiler 6xLC-D inkl. 12xLC-Pigt. 50/125 OM3, 1 HE ausziehbar	9211921	5 92 16 49
EasyLan LWL 19" Spleißverteiler 12xLC-D inkl. 24xLC-Pigt. 50/125 OM3, 1 HE ausziehbar	9211922	5 92 16 58
EasyLan LWL 19" Spleißverteiler 24xLC-D inkl. 48xLC-Pigt. 50/125 OM3, 1 HE ausziehbar	9211923	5 92 16 62

LWL 19" Spleißverteiler Multimode OM4 LC-Ausführung, spleißfertig, grau RAL 7035

EasyLan LWL 19" Spleißverteiler 2xLC-D inkl. 4xLC-Pigt. 50/125 OM4, 1 HE ausziehbar	9215327	6 77 42 48
EasyLan LWL 19" Spleißverteiler 4xLC-D inkl. 8xLC-Pigt. 50/125 OM4, 1 HE ausziehbar	9215325	6 77 42 49
EasyLan LWL 19" Spleißverteiler 6xLC-D inkl. 12xLC-Pigt. 50/125 OM4, 1 HE ausziehbar	9211924	5 92 16 51
EasyLan LWL 19" Spleißverteiler 12xLC-D inkl. 24xLC-Pigt. 50/125 OM4, 1 HE ausziehbar	9211925	5 92 16 59
EasyLan LWL 19" Spleißverteiler 24xLC-D inkl. 48xLC-Pigt. 50/125 OM4, 1 HE ausziehbar	9211926	5 92 16 63

LWL 19" Spleißverteiler Singlemode OS2 LC-Ausführung, spleißfertig, grau RAL 7035

EasyLan LWL 19" Spleißverteiler 2xLC-D inkl. 4xLC-Pigt. 09/125 OS2, 1 HE ausziehbar	9215324	6 77 42 50
EasyLan LWL 19" Spleißverteiler 4xLC-D inkl. 8xLC-Pigt. 09/125 OS2, 1 HE ausziehbar	9215326	6 77 42 51
EasyLan LWL 19" Spleißverteiler 6xLC-D inkl. 12xLC-Pigt. 09/125 OS2, 1 HE ausziehbar	9211927	5 92 16 52
EasyLan LWL 19" Spleißverteiler 12xLC-D inkl. 24xLC-Pigt. 09/125 OS2, 1 HE ausziehbar	9211928	5 92 16 60
EasyLan LWL 19" Spleißverteiler 24xLC-D inkl. 48xLC-Pigt. 09/125 OS2, 1 HE ausziehbar	9211911	5 92 16 64



4 LWL-ANSCHLUSSTECHNIK - METZ CONNECT LWL-PATCHKABEL MULTIMODE/SINGLEMODE

METZ CONNECT LWL-Patchkabel ST/ST

Multimode OM3



LWL-Patchkabel ST/ST-Dpl.50/125 OM3, aqua, 1 m , 151J1A0A010E	9360255	3 95 98 44
LWL-Patchkabel ST/ST-Dpl.50/125 OM3, aqua, 2 m , 151J1A0A020E	9360256	3 93 46 67
LWL-Patchkabel ST/ST-Dpl.50/125 OM3, aqua, 3 m , 151J1A0A030E	9360257	3 95 98 45
LWL-Patchkabel ST/ST-Dpl.50/125 OM3, aqua, 5 m , 151J1A0A050E	9360258	3 95 98 46

Singlemode OS2



LWL-Patchkabel ST/ST-Dpl.9/125 OS2, gelb, 1 m , 151P1A0A010E	9370000	3 95 98 64
LWL-Patchkabel ST/ST-Dpl.9/125 OS2, gelb, 2 m , 151P1A0A020E	9370001	3 93 46 61
LWL-Patchkabel ST/ST-Dpl.9/125 OS2, gelb, 3 m , 151P1A0A030E	9370002	3 95 98 65
LWL-Patchkabel ST/ST-Dpl.9/125 OS2, gelb, 5 m , 151P1A0A050E	9370003	3 95 98 66
LWL-Patchkabel ST/ST-Dpl.9/125 OS2, gelb, 10 m , 151P1A0A0A0E	9370810	3 86 07 13

METZ CONNECT LWL-Patchkabel ST/SC

Multimode OM3



LWL-Patchkabel ST/SC-Dpl.50/125 OM3, aqua, 1 m , 151J1E0A010E	9360265	3 95 98 47
LWL-Patchkabel ST/SC-Dpl.50/125 OM3, aqua, 2 m , 151J1E0A020E	9360266	3 93 46 66
LWL-Patchkabel ST/SC-Dpl.50/125 OM3, aqua, 3 m , 151J1E0A030E	9360267	3 95 98 48
LWL-Patchkabel ST/SC-Dpl.50/125 OM3, aqua, 5 m , 151J1E0A050E	9360268	3 95 98 49
LWL-Patchkabel ST/SC-Dpl.50/125 OM3, aqua, 10 m , 151J1E0A0A0E	9360269	3 86 07 06

Singlemode OS2



LWL-Patchkabel ST/SC-Dpl.9/125 OS2, gelb, 1 m , 151P1E0A010E	9370005	3 95 98 67
LWL-Patchkabel ST/SC-Dpl.9/125 OS2, gelb, 2 m , 151P1E0A020E	9370006	3 93 46 60
LWL-Patchkabel ST/SC-Dpl.9/125 OS2, gelb, 3 m , 151P1E0A030E	9370007	3 95 98 68
LWL-Patchkabel ST/SC-Dpl.9/125 OS2, gelb, 5 m , 151P1E0A050E	9370008	3 95 98 69
LWL-Patchkabel ST/SC-Dpl.9/125 OS2, gelb, 10 m , 151P1E0A0A0E	9370009	3 86 07 08



4 LWL-ANSCHLUSSTECHNIK - METZ CONNECT LWL-PATCHKABEL MULTIMODE/SINGLEMODE

METZ CONNECT LWL-Patchkabel ST/LC

Multimode OM3



LWL-Patchkabel ST/LC-Dpl.50/125 OM3, aqua, 1 m 151J1JOA010E	9360275	3 95 98 57
LWL-Patchkabel ST/LC-Dpl.50/125 OM3, aqua, 2 m 151J1JOA020E	9360276	3 93 62 12
LWL-Patchkabel ST/LC-Dpl.50/125 OM3, aqua, 3 m 151J1JOA030E	9360277	3 95 98 58
LWL-Patchkabel ST/LC-Dpl.50/125 OM3, aqua, 5 m 151J1JOA050E	9360278	3 95 98 59
LWL-Patchkabel ST/LC-Dpl.50/125 OM3, aqua, 10 m 151J1JOA0A0E	9360279	4 54 33 55

Singlemode OS2



LWL-Patchkabel ST/LC-Dpl.9/125 OS2, gelb, 1 m 151P1JOA010E	9370010	3 95 98 82
LWL-Patchkabel ST/LC-Dpl.9/125 OS2, gelb, 2 m 151P1JOA020E	9370011	3 95 98 83
LWL-Patchkabel ST/LC-Dpl.9/125 OS2, gelb, 3 m 151P1JOA030E	9370012	3 95 98 84
LWL-Patchkabel ST/LC-Dpl.9/125 OS2, gelb, 5 m 151P1JOA050E	9370013	3 95 98 85
LWL-Patchkabel ST/LC-Dpl.9/125 OS2, gelb, 10 m 151P1JOA0A0E	9370014	4 54 34 06



4 LWL-ANSCHLUSSTECHNIK - METZ CONNECT LWL-PATCHKABEL MULTIMODE/SINGLEMODE

METZ CONNECT LWL-Patchkabel SC/SC

Multimode OM3



LWL-Patchkabel SC/SC-Dpl.50/125 OM3, aqua, 1 m 151J1EOE010E	9360285	3 95 98 50
LWL-Patchkabel SC/SC-Dpl.50/125 OM3, aqua, 2 m 151J1EOE020E	9360286	3 93 46 65
LWL-Patchkabel SC/SC-Dpl.50/125 OM3, aqua, 3 m 151J1EOE030E	9360287	3 95 98 51
LWL-Patchkabel SC/SC-Dpl.50/125 OM3, aqua, 5 m 151J1EOE050E	9360288	3 95 98 52
LWL-Patchkabel SC/SC-Dpl.50/125 OM3, aqua, 10 m 151J1EOE0A0E	9360289	4 54 33 41

Multimode OM4



LWL-Patchkabel SC/SC-Dpl. 50/125 OM4, erikaviolett, 1 m 151S1EOE010E	9370061	3 95 98 97
LWL-Patchkabel SC/SC-Dpl. 50/125 OM4, erikaviolett, 2 m 151S1EOE020E	9370062	3 95 98 98
LWL-Patchkabel SC/SC-Dpl. 50/125 OM4, erikaviolett, 3 m 151S1EOE030E	9370063	3 95 99 00
LWL-Patchkabel SC/SC-Dpl. 50/125 OM4, erikaviolett, 5 m 151S1EOE050E	9370064	3 95 99 01
LWL-Patchkabel SC/SC-Dpl. 50/125 OM4, erikaviolett, 10 m 151S1EOE0A0E	9370218	4 54 34 41

Singlemode OS2

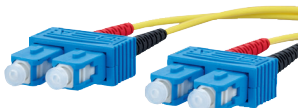

LWL-Patchkabel SC/SC-Dpl.9/125 OS2, gelb, 1 m 151P1EOE010E	9370015	3 95 98 70
LWL-Patchkabel SC/SC-Dpl.9/125 OS2, gelb, 2 m 151P1EOE020E	9370016	3 93 46 59
LWL-Patchkabel SC/SC-Dpl.9/125 OS2, gelb, 3 m 151P1EOE030E	9370017	3 95 98 71
LWL-Patchkabel SC/SC-Dpl.9/125 OS2, gelb, 5 m 151P1EOE050E	9370018	3 95 98 72
LWL-Patchkabel SC/SC-Dpl.9/125 OS2, gelb, 10 m 151P1EOE0A0E	9370019	4 15 61 20



4 LWL-ANSCHLUSSTECHNIK - METZ CONNECT LWL-PATCHKABEL MULTIMODE/SINGLEMODE

METZ CONNECT LWL-Patchkabel SC/LC

Multimode OM3

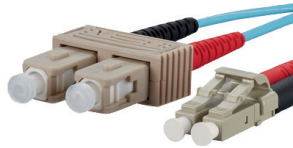

LWL-Patchkabel SC/LC-Dpl.50/125 OM3, aqua, 1 m 151J1EOJ010E	9360295	3 95 98 53
LWL-Patchkabel SC/LC-Dpl.50/125 OM3, aqua, 2 m 151J1EOJ020E	9360296	3 95 98 54
LWL-Patchkabel SC/LC-Dpl.50/125 OM3, aqua, 3 m 151J1EOJ030E	9360297	3 95 98 55
LWL-Patchkabel SC/LC-Dpl.50/125 OM3, aqua, 5 m 151J1EOJ050E	9360298	3 95 98 56
LWL-Patchkabel SC/LC-Dpl.50/125 OM3, aqua, 10 m 151J1EOJ0A0E	9360299	4 15 61 15

Multimode OM4

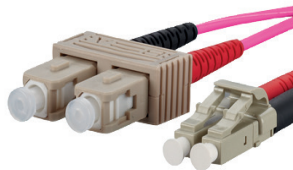

LWL-Patchkabel SC/LC-Dpl. 50/125 OM4, erikaviolett, 1 m 151S1EOJ010E	9370065	3 95 99 02
LWL-Patchkabel SC/LC-Dpl. 50/125 OM4, erikaviolett, 2 m 151S1EOJ020E	9370088	4 15 61 33
LWL-Patchkabel SC/LC-Dpl. 50/125 OM4, erikaviolett, 3 m 151S1EOJ030E	9370089	4 15 61 34
LWL-Patchkabel SC/LC-Dpl. 50/125 OM4, erikaviolett, 5 m 151S1EOJ050E	9370066	3 95 99 03

Singlemode OS2

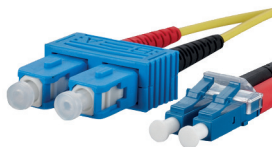

LWL-Patchkabel SC/LC-Dpl.9/125 OS2, gelb, 1 m 151P1EOJ010E	9370020	3 95 98 73
LWL-Patchkabel SC/LC-Dpl.9/125 OS2, gelb, 2 m 151P1EOJ020E	9370021	3 95 98 74
LWL-Patchkabel SC/LC-Dpl.9/125 OS2, gelb, 3 m 151P1EOJ030E	9370022	3 95 98 75
LWL-Patchkabel SC/LC-Dpl.9/125 OS2, gelb, 5 m 151P1EOJ050E	9370023	3 95 98 76
LWL-Patchkabel SC/LC-Dpl.9/125 OS2, gelb, 10 m 151P1EOJ0A0E	9370024	4 15 61 21



4 LWL-ANSCHLUSSTECHNIK - METZ CONNECT LWL-PATCHKABEL MULTIMODE/SINGLEMODE

METZ CONNECT LWL-Patchkabel LC/LC

Multimode OM3

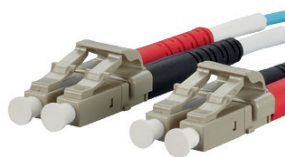

LWL-Patchkabel LC/LC-Dpl.50/125, aqua, 1 m 151J1JOJ010E	9360305	3 95 98 60
LWL-Patchkabel LC/LC-Dpl.50/125, aqua, 2 m 151J1JOJ020E	9360306	3 95 46 62
LWL-Patchkabel LC/LC-Dpl.50/125, aqua, 3 m 151J1JOJ030E	9360307	3 95 98 61
LWL-Patchkabel LC/LC-Dpl.50/125, aqua, 5 m 151J1JOJ050E	9360308	3 95 98 62
LWL-Patchkabel LC/LC-Dpl.50/125, aqua, 10 m 151J1JOJ0A0E	9360309	4 15 61 17

Multimode OM4



LWL-Patchkabel LC/LC-Dpl. 50/125 OM4, erikaviolett, 1 m 151S1JOJ010E	9370090	4 15 61 37
LWL-Patchkabel LC/LC-Dpl. 50/125 OM4, erikaviolett, 2 m 151S1JOJ020E	9370068	3 95 99 05
LWL-Patchkabel LC/LC-Dpl. 50/125 OM4, erikaviolett, 3 m 151S1JOJ030E	9370091	4 15 61 38
LWL-Patchkabel LC/LC-Dpl. 50/125 OM4, erikaviolett, 5 m 151S1JOJ050E	9370092	4 15 61 39

Singlemode OS2

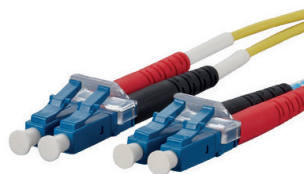

LWL-Patchkabel LC/LC-Dpl.9/125 OS2, gelb, 1 m 151P1JOJ010E	9370025	3 95 98 86
LWL-Patchkabel LC/LC-Dpl.9/125 OS2, gelb, 2 m 151P1JOJ020E	9370026	3 93 46 56
LWL-Patchkabel LC/LC-Dpl.9/125 OS2, gelb, 3 m 151P1JOJ030E	9370027	3 95 98 87
LWL-Patchkabel LC/LC-Dpl.9/125 OS2, gelb, 5 m 151P1JOJ050E	9370028	3 95 98 88
LWL-Patchkabel LC/LC-Dpl.9/125 OS2, gelb, 10 m 151P1JOJ0A0E	9370809	4 15 61 24



4 LWL-ANSCHLUSSTECHNIK - STANDARD LWL-PATCHKABEL MULTIMODE/SINGLEMODE

LWL-Patchkabel SC/SC

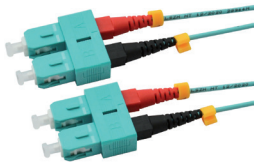

Multimode OM3

RED 2716-10-0001 LWL-Duplex Patchkabel SC/SC 1 m OM3 Aqua	9310514	6 50 17 41
RED 2716-10-0002 LWL-Duplex Patchkabel SC/SC 2 m OM3 Aqua	9310515	6 50 17 42
RED 2716-10-0003 LWL-Duplex Patchkabel SC/SC 3 m OM3 Aqua	9310516	6 50 17 43
RED 2716-10-0004 LWL-Duplex Patchkabel SC/SC 5 m OM3 Aqua	9310517	6 50 17 44
RED 2716-10-0005 LWL-Duplex Patchkabel SC/SC 10 m OM3 Aqua	9310518	6 50 17 45

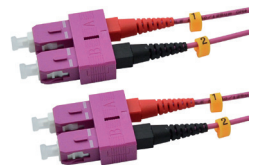

Multimode OM4

RED 2716-10-0006 LWL-Duplex Patchkabel SC/SC 1 m OM4 Violett	9310519	6 50 17 46
RED 2716-10-0007 LWL-Duplex Patchkabel SC/SC 2 m OM4 Violett	9310520	6 50 17 47
RED 2716-10-0008 LWL-Duplex Patchkabel SSC/SC 3 m OM4 Violett	9310521	6 50 17 48
RED 2716-10-0009 LWL-Duplex Patchkabel SC/SC 5 m OM4 Violett	9310522	6 50 17 49
RED 2716-10-0010 LWL-Duplex Patchkabel SC/SC 10 m OM4 Violett	9310523	6 50 17 50

LWL-Patchkabel LC/SC

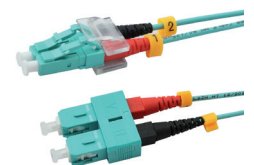

Multimode OM3

RED 2716-10-0021 LWL-Duplex Patchkabel LC/SC 1 m OM3 Aqua	9310534	6 50 17 61
RED 2716-10-0022 LWL-Duplex Patchkabel LC/SC 2 m OM3 Aqua	9310535	6 50 17 62
RED 2716-10-0023 LWL-Duplex Patchkabel LC/SC 3 m OM3 Aqua	9310536	6 50 17 63
RED 2716-10-0024 LWL-Duplex Patchkabel LC/SC 5 m OM3 Aqua	9310537	6 50 17 64
RED 2716-10-0025 LWL-Duplex Patchkabel LC/SC 10 m OM3 Aqua	9310538	6 50 17 65



4 LWL-ANSCHLUSSTECHNIK - STANDARD LWL-PATCHKABEL MULTIMODE/SINGLEMODE

LWL-Patchkabel LC/SC

Multimode OM4

RED 2716-10-0026 LWL-Duplex Patchkabel LC/SC 1 m OM4 Violett	9310539	6 50 17 66
RED 2716-10-0027 LWL-Duplex Patchkabel LC/SC 2 m OM4 Violett	9310540	6 50 17 67
RED 2716-10-0028 LWL-Duplex Patchkabel LC/SC 3 m OM4 Violett	9310541	6 50 17 68
RED 2716-10-0029 LWL-Duplex Patchkabel LC/SC 5 m OM4 Violett	9310542	6 50 17 69
RED 2716-10-0030 LWL-Duplex Patchkabel LC/SC 10 m OM4 Violett	9310543	6 50 17 70

LWL-Patchkabel LC/LC

Multimode OM3

RED 2716-10-0011 LWL-Duplex Patchkabel LC/LC 1 m OM3 Aqua	9310524	6 50 17 51
RED 2716-10-0012 LWL-Duplex Patchkabel LC/LC 2 m OM3 Aqua	9310525	6 50 17 52
RED 2716-10-0013 LWL-Duplex Patchkabel LC/LC 3 m OM3 Aqua	9310526	6 50 17 53
RED 2716-10-0014 LWL-Duplex Patchkabel LC/LC 5 m OM3 Aqua	9310527	6 50 17 54
RED 2716-10-0015 LWL-Duplex Patchkabel LC/LC 10 m OM3 Aqua	9310528	6 50 17 55

Multimode OM4

RED 2716-10-0016 LWL-Duplex Patchkabel LC/LC 1 m OM4 Violett	9310529	6 50 17 56
RED 2716-10-0017 LWL-Duplex Patchkabel LC/LC 2 m OM4 Violett	9310530	6 50 17 57
RED 2716-10-0018 LWL-Duplex Patchkabel LC/LC 3 m OM4 Violett	9310531	6 50 17 58
RED 2716-10-0019 LWL-Duplex Patchkabel LC/LC 5 m OM4 Violett	9310532	6 50 17 59
RED 2716-10-0020 LWL-Duplex Patchkabel LC/LC 10 m OM4 Violett	9310533	6 50 17 60

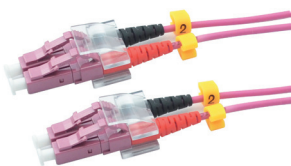
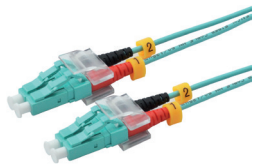
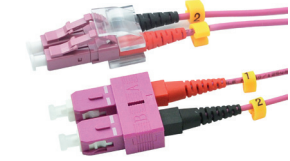

4 LWL-ANSCHLUSSTECHNIK - FIBRE IN THE HOME (FTTX) - SORTIMENT

FTTH Indoor Drop Cable



UHomeFibre idrop 900 LWL-Innenkabel Dca
I-VH4 G.657A2 250 m 60096085

9110176 6 53 18 98



UC Home Fibre idrop 250 drag & blow (einblasfähig)
LWL-Innenkabel I-DH 4 G.657A2 60099788

9110213 6 77 12 32

FTTH Compact Box vorkonfektioniert

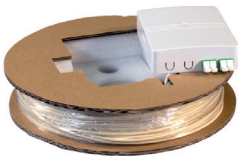

FTTX Compact Box 2x LC/APC vorkonfektioniert
Ende offen, **L= 20 m** 53670.20

9250416 5 70 05 88

FTTX Compact Box 2x LC/APC vorkonfektioniert
Ende offen, **L= 30 m** 53670.30

9250419 5 70 06 42

FTTX Compact Box 2x LC/APC vorkonfektioniert
Ende offen, **L= 50 m** 53670.50

9250413 5 70 05 25

FTTH Unterputzdose



FO Datendose UP,2xLC-D (APC) Kupplung SM
FTTH-OUTLET-LC-SMAPCC

9250423 6 20 66 59

FO Datendose UP, 2x LC-D Kupplung SM
FTTH-OUTLET-LC-OS2

9250436 6 20 71 69

FTTH Anschlussboxen - Outdoor



FTTH IP65 Anschlussbox FTTH-BOX-OUT-2 für 4x LC-Duplex (oder 4x SC-simplex)
max. 8 Fasern

9250405 5 66 57 24

FTTH IP65 Anschlussbox FTTH-BOX-OUT-3 für 2x LC-Duplex (oder 4x SC-simplex)
max. 4 Fasern

9250399 5 66 52 63

FTTH Anschlussboxen - Indoor



FTTH Indoor Anschlußbox FTTH-BOX-IN-2 für 2x LC-Duplex (oder 2x SC-simplex)
max. 2 Fasern (nur Schrumpfspleißschutz)

9250401 5 66 52 85

FTTH Indoor Hutschienenbox FTTH-BOX-IN-5 für 4x LC-Duplex (oder 4x SC-simplex)
max. 4 Fasern (nur Schrumpfspleißschutz)

9250402 5 66 54 03

4 LWL-ANSCHLUSSTECHNIK - FIBRE IN THE HOME (FTTX) - SORTIMENT

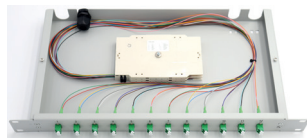

FTTH 19" Spleißverteiler

LWL 19" Spleißverteiler 6xLC(APC)-D Kupplung inkl. LC (APC)-Pigt.E9/125 OS2 SM, 1 HE	9360219	5 63 27 74
LWL 19" Spleißverteiler 12xLC(APC)-D Kupplung inkl. LC (APC)-Pigt.E9/125 OS2 SM, 1 HE	9360220	5 63 17 92
LWL 19" Spleißverteiler 24xLC(APC)-Duplex Kupplung inkl. LC (APC)-Pigt.E9/125 OS2 SM, 1 HE	9360221	6 80 93 24



FTTH 19" Baugruppenträgersystem

FTTH 19" 1 HE Baugruppenträger FTTH-BGT-1HE für 8x FTTH-Systemkassette	9250431	6 20 69 35
FTTH 19" 1 HE Baugruppenträger FTTH-BGT-3HE für 17x FTTH-Systemkassette	9250439	6 20 72 48



FTTH Systemkassetten

FTTH Moduleinschub für FTTH Baugruppenträger FTTH-MODUL-LCOS2 mit 6x LC-Duplex Kupplungen (blau), ohne Pigtails	9250434	6 20 71 50
FTTH Moduleinschub für FTTH Baugruppenträger FTTH-MODUL-LCAPC mit 6x LC (APC)-Duplex Kupplungen (grün), ohne Pigtails	9250438	6 20 71 96



FTTH Simplex-Patchkabel

SC/APC 8°- Variante

Simplex LWL-Patchkabel I-V(ZN)H 1x SC/APC - SC/APC 2 m OS2 LSZH gelb, 00944.2	9254007	2 43 48 66
Simplex LWL-Patchkabel I-V(ZN)H 1x SC/APC - SC/APC 10 m OS2 LSZH gelb, 00944.10	9254011	2 99 90 54
Simplex LWL-Patchkabel I-V(ZN)H 1x SC/APC-SC/APC 15 m OS2 LSZH gelb, 00944.15	9254012	2 99 90 55
Simplex LWL-Patchkabel I-V(ZN)H 1x SC/APC-SC/APC 20 m OS2 LSZH gelb, 00944.20	9254013	2 99 90 56



LC/APC 8°- Variante

Simplex LWL-Patchkabel I-V(ZN)H 1xLC/APC-LC/APC 9/125 µm 2 m OS2 LSZH gelb 02519.2	9254024	6 20 72 68
Simplex LWL-Patchkabel I-V(ZN)H 1xLC/APC-LC/APC 9/125 µm 10 m OS2 LSZH gelb 02519.10	9254028	6 20 68 31
Simplex LWL-Patchkabel I-V(ZN)H 1xLC/APC-LC/APC 9/125 µm 15 m OS2 LSZH gelb 02519.15	9254024	6 20 66 71
Simplex LWL-Patchkabel I-V(ZN)H 1xLC/APC-LC/APC 9/125 µm 20 m OS2 LSZH gelb 02519.20	9254035	6 20 71 53

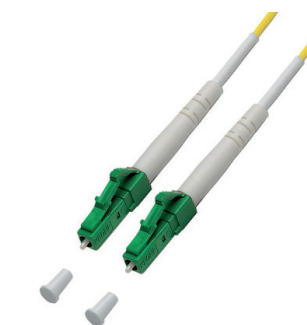

4 LWL-ANSCHLUSSTECHNIK - FIBRE IN THE HOME (FTTX) - SORTIMENT

FTTH Kupplungen Singlemode

SC-Variante

LWL-Kupplung SC (APC)- Simplex grün SM ohne Flansch
53518.1

9250469 4 05 88 93

LWL-Kupplung SC Simplex blau SM ohne Flansch
53511.1

9250462 4 05 88 86

LC-Variante

LWL-Kupplung LC (APC)-Duplex grün SM ohne Flansch
53519.1

9250470 4 05 88 94

LWL-Kupplung LC -Duplex blau SM ohne Flansch
53515.1

9250466 4 05 88 90

FTTH Pigtail - Set

LC-Variante

Faser-Pigtailset LC(UPC) 9/125 SM
12er Satz farbige Fasern **2 m** OS2 1015030162-002-12

9360222 6 77 42 52

Faser-Pigtailset LC(APC) 9/125 SM
12er Satz farbige Fasern **2 m** OS2 1015030192-002-12

9360223 6 77 42 92

SC-Variante

Faser-Pigtailset SC(UPC) 9/125 SM
12er Satz farbige Fasern **2 m** OS2 1015030156-002-12

9360218 6 77 42 93

Faser-Pigtailset SC(APC) 9/125 SM
12er Satz farbige Fasern **2 m** OS2 1015030180-002-12

9360224 6 77 42 94





4 LWL-ANSCHLUSSTECHNIK - METZ CONNECT OPDAT FAST™ LWL-STECKER FELDKONFEKTIONIERBAR

OpDAT FAST™ LWL-Stecker Multimode OM3/ OM4

LC-Variante

OpDAT FAST Steckerbausatz LC-PC OM3/OM4 für LWL-Kabel Ø 2,0 und 3,0 mm, **VE=20 Stk**
1509MKJ0002C-F, inkl. Cleaver-Set, Faser-Guide und Kabelassemblierungsset

9291120 5 95 64 43

SC-Variante

OpDAT FAST Steckerbausatz SC-PC OM3/OM4 für LWL-Kabel Ø 2,0 und 3,0 mm, **VE=20 Stk**
1509MKE0002C-F, inkl. Cleaver-Set, Faser-Guide und Kabelassemblierungsset

9291117 5 95 64 40

OpDAT FAST™ LWL-Stecker Singlemode OS2

LC-Variante

OpDAT FAST Steckerbausatz LC UPC OS2 für LWL-Kabel Ø 2,0 und 3,0 mm, **VE=20 Stk**
1509QKJ0002C-E, inkl. Cleaver-Set, Faser-Guide und Kabelassemblierungsset

9291097 5 87 79 07

OpDAT FAST Steckerbausatz LC APC OS2, für LWL-Kabel Ø 2,0 und 3,0 mm, **VE=20 Stk**
1509QKJA002C-E, inkl. Cleaver-Set, Faser-Guide und Kabelassemblierungsset

9291094 5 87 79 04

SC-Variante

OpDAT FAST Steckerbausatz SC UPC OS2 für LWL-Kabel Ø 2,0 und 3,0 mm, **VE=20 Stk**
1509QKE0002C-E, inkl. Cleaver-Set, Faser-Guide und Kabelassemblierungsset

9291091 5 87 79 01

OpDAT FAST Steckerbausatz SC APC OS2, für LWL-Kabel Ø 2,0 und 3,0 mm, **VE=20 Stk**
1509QKEA002C-E, inkl. Cleaver-Set, Faser-Guide und Kabelassemblierungsset

9291088 5 87 78 97

OpDAT FAST™ LWL-Zubehör

LWL-Werkzeugtasche

LWL-Werkzeugtasche für OpDAT Fast LWL-Stecker, komplett
150800200-E

9291099 5 93 51 06

Faser-Guide

OpDAT FAST Faser-Guide LC
15080020FGJ-E

9291128 6 04 10 13

OpDAT FAST Faser-Guide SC
15080020FGE-E

9291127 6 04 10 12

Kabelassemblierungsset

OpDAT FAST Assemblierungsset für LC
15080020KJO-E

9291109 5 93 51 16

OpDAT FAST Assemblierungsset für SC
15080020KEO-E

9291108 5 93 51 15





Beschreibung

Yello Artikel-Nr. DEHA-Nr.

5 NETZWERKSCHRANK - RITTAL STANDSCHRANK UND WANDGEHÄUSE

RITTAL Netzwerkschrank Basis VX-IT vormontiert

RITTAL VX-IT 800 DEHA 19" Netzwerkschrank 42 HE, **T = 800 mm**, modifiziert
ohne Seitenwände BxHxT: 800x2100x800 mm

2805888 6 49 91 35

passende Seitenwände

RITTAL VX 8108245, 2000x800 mm (VE=2 Stk),
verschraubbar Stahlblech RAL7035

2804875 5 52 85 57

RITTAL VX-IT 1000 DEHA 19" Netzwerkschrank 42 HE, **T = 1000 mm**, modifiziert
ohne Seitenwände BxHxT: 800x2100x1000 mm

2805889 6 49 91 36

passende Seitenwände

RITTAL VX 8100245, 2000x1000 mm (VE=2 Stk)
verschraubbar Stahlblech RAL7035

2804862 5 52 85 42

RITTAL Netzwerkschrank Basis VX-IT, vormontiert

RITTAL VX-IT 5303154 19" Netzwerkschrank 24 HE
vormontiert, BxHxT: 800x1200+100x800mm inkl. diverses Zubehör

2805816 6 14 73 57

RITTAL VX-IT 5307154 19" Netzwerkschrank 42 HE
vormontiert, BxHxT: 800x2000+100x800mm inkl. diverses Zubehör

2805825 6 14 73 66

RITTAL VX IT 5309156 19" Netzwerkschrank 42 HE
vormontiert, BxHxT: 800x2000+100x1000 mm inkl. diverses Zubehör

2805836 6 14 73 77

RITTAL Serverschrank Basis VX-IT, belüftete Türen, vormontiert

RITTAL VX-IT 5309166 19" Serverschrank 42 HE (perforierte Türen v+h)
vormontiert, BxHxT: 800x2000+100x1000 mm inkl. diverses Zubehör

2805837 6 14 73 78

RITTAL Serverschrank Basis VX-IT, ohne Seitenwand, Sockel

RITTAL VX IT 5309116 19" Serverschrank 42 HE (perforierte Türen v+h)
BxHxT: 800x2000x1000 mm

2805833 6 14 73 74

passende Seitenwand

Rittal VX 8100245 Seitenwände 2000x1000 mm (VE=2 Stk)
verschraubbar Stahlblech RAL7035

2804862 5 52 85 42

passende Sockel

Rittal VX 8640005 Sockel-Eckstück 1=2
mit Blende vorne/ hinten H:100 mm für B:1000 mm

2805681 6 10 39 93

Rittal VX 8640035 Sockel-Blenden 1=2
seitlich H:100 mm für T:1000 mm

2805697 6 10 40 12



5 NETZWERKSCHRANK - RITTAL STANDSCHRANK UND WANDGEHÄUSE

RITTAL Netzwerkschrank Basis CableNet vormontiert

RITTAL TX CableNet Netzwerkschrank mit Sichttür 24HE 7888.040
inkl. Sockel 100 mm BHT: 800x1200+100x800 mm **2807851** 6 80 49 64

RITTAL TX CableNet Netzwerkschrank mit Sichttür 42HE 7888.050
inkl. Sockel 100 mm BHT: 800x2000+100x800 mm **2807852** 6 80 49 65



RITTAL Netzwerkschrank Basis CableNet

RITTAL TX CableNet Netzwerkschrank mit Sichttür 24 HE 7888.218
BHT: 800x1200x800 mm **2807850** 6 62 80 65

RITTAL TX CableNet Netzwerkschrank mit Sichttür 42 HE 7888.208
BHT: 800x2000x800 mm **2807821** 6 52 10 20

RITTAL TX CableNet Netzwerkschrank mit Sichttür 42 HE 7888.200
BHT: 800x2000x1000 mm **2807819** 6 52 10 18



RITTAL Serverschrank Basis CableNet

RITTAL TX CableNet Netzwerkschrank mit perforierter Tür 42 HE 7888.100
BHT: 800x2000x1000 mm **2807816** 6 52 10 15



RITTAL Wandgehäuse, Basis Rittal EL, 3-teilig, vormontiert, IP55

RITTAL 19" Wandgehäuse DK 7709.735
9 HE 600x478x573 mm, vormontiert **2795400** 0 05 71 86

RITTAL 19" Wandgehäuse DK 7715.735
15 HE 600x746x573 mm, vormontiert **2795399** 0 05 71 87

RITTAL 19" Wandgehäuse DK 7721.735
21 HE 600x1012x573 mm, vormontiert **2795401** 0 05 71 88





5 NETZWERKSCHRANK - RITTAL ZUBEHÖR FÜR NETZWERKSCHRÄNKE

RITTAL Lüftersysteme

Lüftersystem für VX-IT



RITTAL SK Lüftermodul 5503.020
2 Lüfter, erweiterbar auf max 6 Lüfter

2807848 6 63 66 00

RITTAL Lüfter Zubehör



RITTAL DK 7200210 Anschlusskabel 230V (für Lüfterblech 5503.020)

mit Schukostecker+Kaltgerätestecker

2791316 0 05 87 06



RITTAL Lüftererweiterungssatz DK 7980.000
für Lüfterblech TS-IT/TE

2795737 0 05 39 92

RITTAL Lüftererweiterungssatz DK 7980.100
1x Lüfter und Anschlusskabel (für Wandschrank)

2795751 0 05 39 93



RITTAL Temperaturregler SK 3110.000
für die Überwachung der Schaltschrank-Innentemperatur

2796908 0 05 29 88

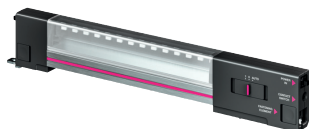

IT-Systemleuchte LED für IT-Schranksysteme und IT-Gehäuse

RITTAL IT Systemleuchte LED, 600 lm, für IT Racks 7859.000

3545895 5 40 25 85

RITTAL Befestigungssatz Magnet für Systemleuchte LED 2500.490

3545894 5 28 68 25

Anschlusszubehör



RITTAL Anschlussleitung für IT-Systemleuchte LED 7859.010
Eurostecker EN 50075, CEE 7/16

3545896 5 40 25 86

RITTAL Anschlussleitung für IT-Systemleuchte LED 7859.020
Kaltgerätestecker C18, IEC 60320, passend für C13

3545897 5 40 25 87

Türpositionsschalter



RITTAL Türpositionsschalter mit Anschlussleitung für Systemleuchte LED 2500.460
L: 800 mm, ENEC

3545892 4 99 85 30

RITTAL Türpositionsschalter mit Anschlussleitung für Systemleuchte LED 2500.470
L: 800 mm, UL

3545893 4 99 85 31



Beschreibung

Yello Artikel-Nr.

DEHA-Nr.

5 NETZWERKSCHRANK - RITTAL ZUBEHÖR FÜR NETZWERKSCHRÄNKE

RITTAL Geräteböden zur Befestigung an der 19"-Systemlochung

Montage an 19" Ebene vorne, Festeinbau

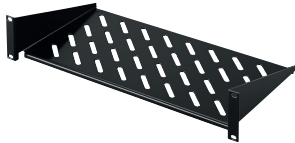

RITTAL 19" Geräteboden 2 HE, 25 kg Tiefe 250 mm RAL 9005 SW, DK 5501.615

2800325

3 80 59 34

RITTAL 19" Geräteboden 2 HE, 25 kg Tiefe 400 mm RAL 9005 SW, DK 5501.625

2800326

3 80 59 35

Montage an 19" Ebene vorne+hinten, Festeinbau



RITTAL 19" Geräteboden 1/2 HE, 50 kg tiefenvariabel 400-600 mm RAL 9005 SW, DK 5501.655

2800337

3 80 59 36

RITTAL 19" Geräteboden 1/2 HE, 50 kg tiefenvariabel 600-900 mm RAL 9005 SW, DK 5501.665

2800338

3 80 59 37

Montage an 19" Ebene vorne+hinten, ausziehbar + tiefenvariabel



RITTAL 19" Geräteboden 1 HE, 50 kg Ebene 400-600 mm, T=500 mm, RAL 9005 SW, DK 5501.675

2800340

3 80 59 38

RITTAL 19" Geräteboden 1 HE, 50 kg Ebene 600-900 mm, T=700 mm, RAL 9005 SW, DK 5501.685

2800341

3 80 59 39



Beschreibung

Yello Artikel-Nr. DEHA-Nr.

5 NETZWERKSCHRANK - RITTAL ZUBEHÖR FÜR NETZWERKSCHÄNKE

RITTAL 19" Steckdosenleisten



RITTAL 19" Steckdosenleiste 7-fach DK 7240.210
ohne Schalter

2795127 0 05 34 98



RITTAL 19" Steckdosenleiste 5-fach DK 7240.230
5-fach Überspannungsschutz + Entstörfilter

2795130 0 05 34 63



RITTAL Power System Modul PSM

RITTAL PSM Stromschienen

RITTAL PSM Stromschiene für Schrankhöhe 1200 mm bis zu 4 Module DK 7856.010

2792597 0 30 06 46

RITTAL PSM Stromschiene für Schrankhöhe 2000 mm bis zu 7 Module DK 7856.020

2791650 0 30 06 48

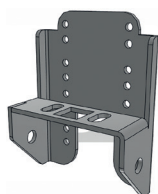

RITTAL PSM Befestigungssatz Stromschiene VX-IT

RITTAL PSM Befestigungssatz Festeinbau für VX-IT 7859.060
zur Montage am Schrankrahmen

2807574 6 14 75 29



RITTAL PSM Steckdosenmodul 4-fach

RITTAL PSM Steckdosenmodul SCHUKO 4-fach DK 7856.100

2791654 0 30 06 55



RITTAL PSM Steckdosenmodul Kaltgeräte IEC C13

RITTAL PSM Steckdosenmodul 6-fach, DK 7856.080

2791652 0 30 06 53



RITTAL PSM Überspannungsschutzmodul

RITTAL PSM Überspannungsmodul für PSM Schienen DK 7856.170

2791661 0 30 06 62



RITTAL Anschlusskabel für PSM-Schiene

RITTAL Anschlusskabel 1-phasig, CEEkon 3-polig/16 A, Länge **3 m**, DK 7856.026

2791853 0 30 30 35

RITTAL Anschlusskabel 3-phasig, CEEkon 5-polig/16 A, Länge **3 m**, DK 7856.025

2791813 0 30 28 45



5 NETZWERKSCHRANK - RITTAL ZUBEHÖR FÜR NETZWERKSCHRÄNKE

RITTAL 19" Rangierpanel

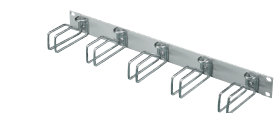

RITTAL Rangierpanel, RAL 7035 DK 7159.035, grau
1 HE, 5 Kabelführungsbügel Kunststoff Bügelgröße 70x44 mm

2795110 0 05 38 10



RITTAL Rangierpanel, RAL 7035 DK 7257.035, grau
5 Kabelführungsbügel Stahl verzinkt Bügelgröße 105x43 mm

2795289 0 05 84 77

RITTAL Rangierpanel 1 HE, RAL 9005 DK 5502.205, schwarz
5 Kabelführungsbügel Stahl verzinkt, Bügelgröße 55x43 mm

2800397 3 80 59 56

RITTAL 19" Blindpanel



RITTAL 3x 1 HE Blindpanel, Abdeckung innerhalb 482,6 mm (19")-Montageebene 7151.305
werkzeuglos

3545891 4 78 07 20



RITTAL 19" Kabeldurchführungs-Panel

RITTAL Kabeldurchführung 1 HE, RAL9005 DK 5302.202

2807494 6 14 73 49



RITTAL Rangierbügel

RITTAL Rangierbügel (10 Stk.) DK 7111.900
125x85 mm, Stahl verzinkt

2795261 0 05 76 20

RITTAL Rangierbügel (10 Stk.) DK 7111.000
125x65 mm, Stahl verzinkt

2797047 0 05 33 05

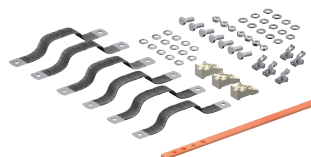

RITTAL Erdungssatz

RITTAL VX IT 5302028 Potenzialausgleichs-Set-Plus
für H: 2000, 2200 mm

2805775 6 14 73 00



RITTAL DK 7113000 Erdungsschiene für VX-IT
L=450 mm

2797045 0 05 33 07



5 NETZWERKSCHRANK - RITTAL ZUBEHÖR FÜR NETZWERKSCHÄNKE

RITTAL Befestigungszubehör



RITTAL Befestigungsschrauben (50 Stk.), EL 7094.100
Kreuzschlitzschraube M6x16 mm

2799790 3 58 22 72



RITTAL Käfigmutter (50 Stk.), EL 2094.200
Käfigmutter M6 mit Kontaktierung

2796627 0 05 27 76

RITTAL 19"-Fastener, 1 HE mit Kontaktierung VE=24 Stk
2090.000 für Profilschienen und Montagerahmen

3545898 4 95 44 30



RITTAL Kit für getrennten Rahmen TS VX-IT

RITTAL VX IT 5302.037 Verbindungs-Kit 1=4
für getrennten Rahmen VX

2805782 6 14 73 08



RITTAL Anreihersatz TS-IT/TE VX-IT

RITTAL VX 8617506 Anreih Schnellverbinder
inkl. Befestigungsmaterial

2805644 5 88 23 70



RITTAL Tiefenversatz

RITTAL 19" Adapter, 3 HE Tiefenversatz 100 mm 7246.400

2804737 0 30 04 04



5 NETZWERKSCHRANK - SCHWEITZER SYSTEMTECHNIK STANDSCHRANK UND WANDGEHÄUSE



SCHWEITZER 19" Netzwerk- und Serverschrank vormontiert IP20

SCHWEITZER Easy Rack 19" Netzwerkschrank 22 HE, BxHxT 600x1100+100x600 mm inkl. Sockel, Sicht- und Stahlblechtür, zerlegbar, EN 22441	9410055	2 43 62 30
SCHWEITZER Easy Rack 19" Netzwerkschrank 33 HE, BxHxT 800x1600+100x800 mm inkl. Sockel, Sicht- und Stahlblechtür, zerlegbar, EN 33551	9410057	2 43 62 60
SCHWEITZER Easy Rack 19" Netzwerkschrank 37 HE, BxHxT 800x1800+100x800 mm inkl. Sockel, Sicht- und Stahlblechtür, zerlegbar, EN 37551	9410058	2 43 62 61
SCHWEITZER Easy Rack 19" Netzwerkschrank 42 HE, BxHxT 800x2000+100x800 mm inkl. Sockel, Sicht- und Stahlblechtür, zerlegbar, EN 42559	9419031	2 43 60 94
SCHWEITZER Easy Rack 19" Netzwerkschrank 42 HE, BxHxT 800x2000+100x1000 mm inkl. Sockel, Sicht- und Stahlblechtür, zerlegbar, EN 42589	9410032	2 43 62 68



SCHWEITZER 19" Netzwerk- und Serverschrank vormontiert IP20

T=800 mm SCHWEITZER EasyRack 19" Serverschrank 42 HE, BxHxT 800x2000+100x800 mm inkl. Sockel, Front- und Rücktür perforiert zerlegbar, EV 42555	9441030	3 00 12 55
T=1000 mm SCHWEITZER Easy Rack 19" Serverschrank 42 HE, BxHxT 800x2000+100x1000 mm inkl. Sockel, Front- und Rücktür perforiert zerlegbar, EV 42585	9410050	2 43 63 08

SCHWEITZER Easy Rack 19" Serverschrank T=1200 mm

SCHWEITZER Easy Rack 19" Serverschrank 42 HE, BxHxT 800x2000+100x1200 mm inkl. Sockel, vertikal geteilte und perforierte Front- und Rücktür, zerlegbar, EVB 425125	9410187	6 96 97 39
---	----------------	------------

SCHWEITZER Easy Fix 19" Wandgehäuse FlatPack, IP20



SCHWEITZER 19" Wandschrank 6 HE, EF 06212 BxHxT 600x348x400, Sichttür, Flatpack	9421003	0 30 18 04
SCHWEITZER 19" Wandschrank 9 HE, EF 09312 BxHxT 600x481x500, Sichttür, Flatpack	9421002	3 44 45 04
SCHWEITZER 19" Wandschrank 9 HE, EF 09412 BxHxT 600x481x600, Sichttür, Flatpack	9421008	2 70 49 04
SCHWEITZER 19" Wandschrank 12 HE, EF 12312 BxHxT 600x615x500, Sichttür, Flatpack	9421001	0 30 18 06
SCHWEITZER 19" Wandschrank 12 HE, EF 12412 BxHxT 600x615x600, Sichttür, Flatpack	9411027	2 43 63 48
SCHWEITZER 19" Wandschrank 15 HE, EF 15312 BxHxT 600x748x500, Sichttür, Flatpack	9421000	0 30 18 07
SCHWEITZER 19" Wandschrank 15 HE, EF 15412 BxHxT 600x748x600, Sichttür, Flatpack	9421009	2 43 63 49
SCHWEITZER 19" Wandschrank 21 HE, EF 21312 BxHxT 600x1015x500, Sichttür, Flatpack	9421004	0 30 18 08
SCHWEITZER 19" Wandschrank 21 HE, EF 21412 BxHxT 600x1015x600, Sichttür, Flatpack	9421010	2 43 63 51



5 NETZWERKSCHRANK - SCHWEITZER SYSTEMTECHNIK STANDSCHRANK UND WANDGEHÄUSE



SCHWEITZER Easy Box 19" Mehrzweckgehäuse IP20

SCHWEITZER EasyBox 12 HE, KS 912515 BxHxT 600x615x800 mm	9410051	3 00 13 16
SCHWEITZER EasyBox 15 HE, KS 915515 BxHxT 600x748x800 mm	9410052	3 00 13 17
SCHWEITZER EasyBox 21 HE, KS 921515 BxHxT 600x1015x800 mm	9410053	3 00 13 19



SCHWEITZER Multi Fix 19" Gehäuse vormontiert, vertikaler 19" Einbau, IP20

SCHWEITZER Gehäuse 4 HE, MF1004100 Multifix Gehäuse für Vertikaleinbau, BxHxT 525x555x244 mm	9421006	0 30 17 01
---	----------------	------------

SCHWEITZER SYSTEMTECHNIK ZUBEHÖR FÜR NETZWERKSCHRÄNKE

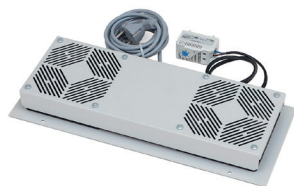

SCHWEITZER Lüftereinheit

SCHWEITZER Lüfterkassette Dach komplett, mit 2 Lüftern inkl. Thermostat, EZL 1401	9460010	2 43 61 19
--	----------------	------------



SCHWEITZER 19" Geräteboden Montage an 1x 19" Ebene, fest

SCHWEITZER 19" Fachboden 15 kg, 2 HE, 250 mm tief ZAF 02252	9440050	2 43 63 87
SCHWEITZER 19" Fachboden 15 kg, 2 HE, 350 mm tief ZAF 02352	9440051	2 43 63 89



SCHWEITZER 19" Geräteboden tiefenverstellbar

SCHWEITZER 19" Fachboden 50 kg, T=500 mm ZAF 11504 Montage an 2x 19" Ebenen, tiefenverstellbar T=350+100 mm	9440055	2 43 63 93
--	----------------	------------

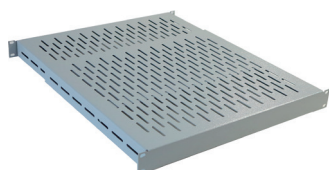

SCHWEITZER universeller 19" Fachboden 1 HE

SCHWEITZER 19" Fachboden 60 kg, 600-900 mm ZAF 24682, stufenlose Tiefenanpassung	9440065	3 00 13 28
SCHWEITZER 19" Fachboden 60 kg, 400-700 mm ZAF 24662, stufenlose Tiefenanpassung	9440069	3 00 13 27

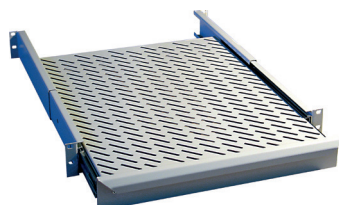

SCHWEITZER 19" Fachboden 1,5 HE auf Teleskopschienen

SCHWEITZER 19" Fachboden ausziehbar 50 kg, 1,5 HE, T=550 mm ZAF 54152 Montage an 2x 19" Ebenen, tiefenverstellbar 550-850 mm	9440057	2 43 64 00
---	----------------	------------

5 Netzwerkschränke

Beschreibung

Yello Artikel-Nr. DEHA-Nr.

SCHWEITZER
SYSTEMTECHNIK 

5 NETZWERKSCHRANK - SCHWEITZER SYSTEMTECHNIK ZUBEHÖR FÜR NETZWERKSCHRÄNKE

SCHWEITZER 19" Rangierpanel

SCHWEITZER 19" Rangierpanel 1 HE, 5x Kabeldurchführungen fest ZAK 3012

9440061

0 30 18 26



SCHWEITZER Rangierbügel

SCHWEITZER Rangierbügel 40x80 mm
Größe 1, Stahlblech RAL7035, ZAK 3022

9440067

2 43 62 10



SCHWEITZER 19" Tragschiene

SCHWEITZER 19" Tragschiene universell
L=482,6 mm ZAK 3010

9440094

2 43 62 07



SCHWEITZER Potentialausgleichsschiene

SCHWEITZER Potentialausgleichsschiene ZAX 7641

9440090

0 30 17 16



SCHWEITZER 5x Erdungsleitungen L=290 mm ZAX 7810

9440105

2 70 50 58

SCHWEITZER Kupfer CU-Sammelschiene

SCHWEITZER ZAX 0525 Kupfer CU-Sammelschiene inkl. Stützisolator 12x10x1800

9441031

5 20 85 89



SCHWEITZER ZAX 0528 Kupfer CU-Sammelschiene inkl. Stützisolator 12x10x900

9441032

5 20 85 90

SCHWEITZER Befestigungszubehör

SCHWEITZER Befestigungsatz ZAX 0611
M6 Käfigmutter + Schrauben (VE=25 Satz)

9440027

2 43 64 32

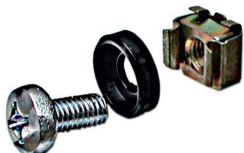



5 NETZWERKSCHRANK - DIGITUS UNIQUE-SERIE NETZWERKSCHRÄNKE

DIGITUS Unique-Serie Netzwerkschränke

Schrantktiefe T=800 mm

Digitus DN-1922U-8/8-1 19"-Netzwerkschrank 22 HE
HxBxT: 1164x800x800 mm grau **9410070** 4 40 48 80

Digitus DN-1926U-8/8-1 19"-Netzwerkschrank 26 HE
HxBxT: 1342x800x800 mm grau **9410153** 5 99 50 68

Digitus DN-1932U-8/8-1 19"-Netzwerkschrank 32 HE
HxBxT: 1609x800x800 mm grau **9410083** 4 40 49 02

Digitus DN-1942U-8/8-1 19"-Netzwerkschrank 42 HE
HxBxT: 2053x800x800 mm grau **9410099** 4 40 49 44

Sockel T=800 mm

Digitus DN-19PLINTH-8/8-1 Sockel
für Unique-Serie, grau **9440893** 4 40 51 08

Schrantktiefe T=1000 mm

Digitus DN-1942U-8/10-1 19"Netzwerkschrank 26 HE
HxBxT: 1342x800x1000 mm grau **9410151** X XX XX XX

Digitus DN-1942U-8/10-1 19"Netzwerkschrank 42 HE
HxBxT: 2053x800x1000 mm grau **9410097** 4 40 49 40

Sockel T=1000 mm

Digitus DN-19PLINTH-8/10-N1 Sockel
für Unique-Serie **9440891** 4 40 51 05

DIGITUS Varioflex-N Netzwerkschränke

Digitus DN-43000 19" Netzwerkschrank Varioflex-N 42 HE
HxBxT: 2022x800x800 mm grau Traglast 1200 kg **9410185** 6 98 19 86

Digitus DN-43001 19" Netzwerkschrank Varioflex-N 42 HE
HxBxT: 2022x800x1000 mm grau Traglast 1200 kg **9410186** 6 98 19 87

Sockel für Varioflex N

Digitus DN-19 PLINTH-8/8-1, für 19"Netzwerkschrank
HxBxT: 100x800x800 mm, grau **9440893** 4 40 51 08

Digitus DN-19 PLINTH-8/10-N1, für 19"Netzwerkschrank
HxBxT: 100x800x1000 mm, grau **9440891** 4 40 51 05





5 NETZWERKSCHRANK - DIGITUS UNIQUE-SERIE NETZWERKSCHRÄNKE

DIGITUS Unique-Serie Serverschränke

Digitus DN-19SRV-42U-8-N-1 19"-Serverschrank 42 HE, (perforierte Türen)
HxBxT: 1970x800x1000 mm grau

9410112 4 40 51 29



Sockel T=1000 mm

Digitus DN-19PLINTH-8/10-1 Sockel
für Unique-Serie

9440890 4 40 51 04



DIGITUS Unique-Serie Wandgehäuse

T=450 mm

Digitus DN-1907-U 7 HE 19"-Wandgehäuse
HxBxT: 420x600x450 mm grau

9411032 4 40 48 31

Digitus DN-1909-U 9 HE 19"-Wandgehäuse
HxBxT: 509x600x450 mm grau

9411037 4 40 48 38

Digitus DN-1912-U 12 HE 19"-Wandgehäuse
HxBxT: 643x600x450 mm grau

9411042 4 40 48 45



T=600 mm

Digitus DN-1909U-6/6 9 HE 19"-Wandgehäuse
HxBxT: 509x600x600 mm grau

9411039 4 40 48 40

Digitus DN-1912U-6/6 12 HE 19"-Wandgehäuse
HxBxT: 643x600x600 mm grau

9411044 4 40 48 47

Digitus DN-1916U-6/6 16 HE 19"-Wandgehäuse
HxBxT: 820x600x600 mm grau

9411049 4 40 48 54

Digitus DN-1920U-6/6 20 HE 19"-Wandgehäuse
HxBxT: 998x600x600 mm grau

9411052 4 40 48 65





5 NETZWERKSCHRANK - DIGITUS ZUBEHÖR FÜR NETZWERKSCHRÄNKE



DIGITUS Lüftereinheit (Netzwerk-und Serverschrank)

Digitus DN-19FAN-2-N Dachlüftereinheit für Unique-Serie 2xLüfter, Thermostat **9440830** 4 40 50 05

Digitus DN-19FAN-4-N Dachlüftereinheit für Unique-Serie 4xLüfter, Thermostat **9440835** 4 40 50 17



DIGITUS Lüftereinheit (Wandgehäuse)

Digitus DN-19FAN-2-WM-T Dachlüftereinheit für Wandgehäuse 2xLüfter, Thermostat **9440831** 4 40 50 07



DIGITUS Beleuchtungseinheit

Digitus DN-19LIGHT-3 LED-Leuchte Schrankbeleuchtung, magnetisch **9440867** 4 40 50 40



DIGITUS Kabelführung

Digitus DN-19ORG-800P Kabelabfangschiene für Unique-Serie T= 800 mm **9440944** 5 11 09 68

Digitus DN-19ORG-1000P Kabelabfangschiene für Unique-Serie T= 1000 mm **9440945** 5 11 09 69



DIGITUS Fachboden tiefenvariabel

Digitus DN-97646 1 HE Fachboden Festeinbau für T=800 mm einstellbare Tiefe: 500-700 mm **9440927** 4 76 02 73

Digitus DN-97648 1 HE Fachboden Festeinbau für T=1000 mm einstellbare Tiefe: 700-900 mm **9440929** 4 76 02 75



DIGITUS Fachboden fest

Digitus DN-97609 DIGITUS 1 HE Fachboden Festeinbau T= ab 400 mm grau perforiert bis zu 15 kg HxBxT: 45x483x250 mm **9440919** 4 40 54 18

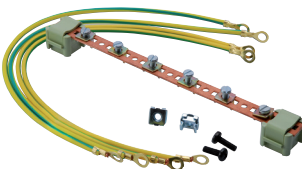

DIGITUS Potential-Ausgleichsschiene

Digitus DN-19EARTH DIGITUS Potential-Ausgleichsschiene 220 mm, 6xVerbindungspunkt inkl. Erdungskabel **9440856** 4 40 50 00



DIGITUS 19" Rangierpanel

Digitus DN-97601 Kabelrangierpanel 1 HE 5xRinge 40x60mm grau **9440917** 4 40 54 16

Digitus DN-97662 Kabelrangierpanel 1 HE mit Bürstenleisten **9440984** 5 99 52 86



5 SMART HOME & SMART OFFICE VERNETZUNG - TRITON GEHÄUSE UND NETZWERKZUBEHÖR

TRITON RNA HYBRIDGEHÄUSE



TRITON RNA Hybridgehäuse IP20 Datenmodul 2x22
H 500 x B 500 x T 110 mm, RAL9003 **9411026** 6 78 00 12

TRITON RNA Hybridgehäuse IP20 Datenmodul 2x13
H 333 x B 500 x T 110 mm, RAL9003 **9411025** 6 78 00 13



TRITON RNA ZUBEHÖR



TRITON Kabelabdeckungshaube RNA Gehäuse
H 166 mm x T 110 mm **9440122** 6 78 00 14

TRITON Distanzstücke für Wandmontage RNA H500
Absatz 30 mm **9440125** 6 78 00 15



TRITON Wandmontageabdeckung 30 mm RNA
bei Distanzstücken **9440126** 6 78 00 17

Bachmann 10" Steckdosenleiste



BACHMANN 10" 1 HE 3xSchuko Strom 333.417
2 m Schuko 208 mm **3160531** 0 16 20 25

Cat.6_A Module für RNA System

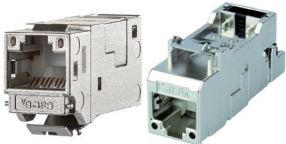

METZ CONNECT E-DAT modul K Cat.6_A 8(8) 130910-KI
Vollgeschirmt, Keystone **9240173** 4 51 40 05

TEGA AMJ-S Modul Cat.6_A
100023196 **9210370** 3 59 89 33



EASYLAN FixLink Cat.6_A Keystone Modul
1x RJ45, geschirmt 10GB CKFAK001EP **9210810** 4 51 40 05



5.1 EDV STROMVERSORGUNG - BACHMANN POWER DISTRIBUTIONS UNIT

BACHMANN 19" IT PDU Basic (230 V/50 Hz)

BACHMANN 19" Steckdosenleiste ALU 1 HE 9x SCHUKO RAL7035, 333.401

ohne Schalter, Länge 438,5 mm, inkl. **2 m** Anschlussleitung und Befestigungswinkel **3200423** 0 16 20 03

BACHMANN 19" IT PDU Basic Überspannung austauschbar (230 V/50 Hz)

BACHMANN 19" Steckdosenleiste ALU 1 HE 5x SCHUKO RAL7035, 800.2949

ohne Schalter, mit ÜSS, Länge 440 mm, inkl. **2 m** Anschlussleitung und Befestigungswinkel **3200968** 5 61 07 56

BACHMANN 19" IT PDU Basic Überspannung (230 V/50 Hz)

BACHMANN 19" Steckdosenleiste ALU 1 HE 8x SCHUKO RAL7035, 333.404

ohne Schalter, mit ÜSS, Länge 440 mm, inkl. **2 m** Anschlussleitung und Befestigungswinkel **3200426** 0 16 20 06

BACHMANN 19" PDU > 1 HE ALU

BACHMANN 19" Steckdosenleiste ALU 1,5 HE 8x SCHUKO 35° weiß, 333.601

ohne Schalter, Länge 440 mm, inkl. **2 m** Anschlussleitung und Befestigungswinkel **3202046** 0 16 66 39

BACHMANN 19" PDU > 1 HE PVC

BACHMANN 19" Steckdosenleiste PVC 1,5 HE 8x SCHUKO 35° grau, 333.601

ohne Schalter, Länge 440 mm, inkl. **2 m** Anschlussleitung und Befestigungswinkel **3200835** 2 15 75 23

BACHMANN 19" Steckdosenleiste PVC 1 HE 7x SCHUKO 35° grau, 333.604

ohne Schalter, **mit ÜSS**, Länge 440 mm, inkl. **2 m** Anschlussleitung und Befestigungswinkel **3200837** 2 15 75 25

BACHMANN BlueNet IT- Energieverteilung

19" BN0500 (230 V / 50 Hz) | Inkl. Haltewinkel, **2 m** Anschlussleitung

8-fach SCHUKO, Monitored 8002054 **3200969** 4 48 36 59

19" BN0500 (230 V / 50 Hz) | Inkl. Haltewinkel, **2 m** Anschlussleitung

12-fach C13, Monitored 8002055 **3200970** 4 48 36 60

BACHMANN BlueNet IT- Energieverteilung

Bachmann 329.3009 19" 1HE 6xSchuko

Monitored TCP/IPStrom **2,0 m** CEE Stecker **3200971** 3 79 58 26

Bachmann 329.3010 19" 1HE 8xC13

Monitored TCP/IPStrom **2,0 m** CEE Stecker **3200972** 3 79 58 27



6 NETZWERKTECHNIK - ZUBEHÖR

Einfach-Verbindungsmodul Cat.7_A



TEGA Verbindermodul VM8-8 Cat.7_A
100023273

9210048 0 02 10 01

Multi-Verbindungsmodul Cat.7_A Wandmontage

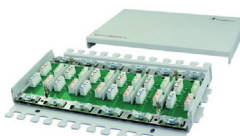

TEGA AP Verbinder 6x VM8-8 Cat.7_A
Wandgehäuse 100023275

9210246 0 02 14 35

Kabelverbinder Cat.7_A/Class FA



METZ CONNECT Kabelverbinder Cat.7_A IP20
Metallgehäuse 130863-E

9212029 0 19 87 65

METZ CONNECT Kabelverbinder Cat.7_A IP67
Metallgehäuse + Spezialschrumpfschlauch 130863-01-E

9210472 2 42 31 12

METZ CONNECT Kabelverbinder Class FA
130863-02-E

9212033 3 84 90 78

Kabelverbinder Klasse EA

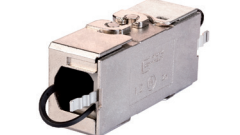

METZ CONNECT 130863-04-E Kabelverbinder Class EA 180°

9213657 5 95 64 21

METZ CONNECT 130863-05-E Kabelverbinder Class EA 270°

9213658 5 95 64 22

METZ CONNECT 130863-06-E Kabelverbinder Class EA 360°

9213659 5 95 64 23

FixLink EXTENDER Cat.6_A

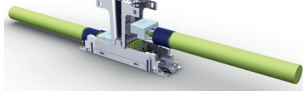

EASYLAN FixLink Extender Cat.6_A AWG24-22
10GB, geschirmt CKEFFL00

9210807 4 95 45 57

IP68 Kabelverbinder Cat.6_A



IP68 Kabelverbinder Cat.6_A
10Gbit/s für AWG22/1 - 26/1 IP68KV6AWP

9850047 6 99 66 67

IP68 Durchführungskupplung Ca.6_A



RJ45 Cat.6_A IP68 Durchführungskupplung
Buchse/Buchse Verbindungsmuffe

9850045 6 73 29 15

Beschreibung

Yello Artikel-Nr. DEHA-Nr.

6 NETZWERKTECHNIK - ZUBEHÖR

Field plug RJ45 Stecker



TELEG. RJ45-Stecker MFP8T568A Cat.6_A
feldkonfektionierbar, 100023037

9210387 3 32 59 74



TELEG. RJ45-Stecker 100035951 CU-CN MFP8-SL T568A
feldkonfektionierbar (kurze Bauform)

9215440 6 88 13 22



METZ CONNECT E-DAT Industry IP20 RJ45 field plug
1401405012-1

9240012 2 49 06 84

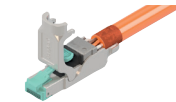

EASYLAN FixLink RJ45 Plug Cat.6_A
ISO/IEC AWG26-22 geschirmt CKFFK001

9215329 6 77 92 91

Mini Netzwerkständer/19" Hutschienenträger



Mini Netzwerkständer 19" 4 HE
BxHxT 490x230x295 mm

9250092 1 09 68 10



19"-Universeller-Hutschienenträger 53719.1
mit 4 HE Winkelset

9211813 4 05 99 00

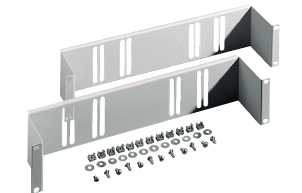

RITTAL DK 7050.035, 19"-Aufnahme-System, 2 HE
RAL7035, VE=2

2795236 0 05 38 00

RED 19"-Steckdosenleisten



RED STL19-8 19"-Steckdosenleiste 8-fach SCHUKO, Alugehäuse sw, **1,8 m** 2714-17-0002

9310545 6 50 17 37

RED STL19-6 ÜF 19"-Steckdosenl. 6-fach SCHUKO mit ÜSS+Filter, Alugehäuse sw, **1,8 m** 2714-17-0001

9310544 6 50 17 36

RED STL19-8 Ü 19"-Steckdosenleiste 8-fach mit Überlastschutz, Alugehäuse sw, **1,8 m** 2714-17-0003

9310546 6 50 17 38

RED Befestigungs-Set



RED BFS 50 Befestigungsset 50 Käfigmuttern+Schrauben M6, VE 50 Satz, 2714-15-0002

9310513 6 50 17 40

RED BFS 25 Befestigungsset 25 Käfigmuttern+Schrauben M6, VE 25 Satz, 2714-15-0001

9310547 6 50 17 39



7 AKTIVE NETZWERKTECHNIK - D-LINK OFFICE SWITCHE/MEDIENKONVERTER/POE ADAPTER

D-LINK Gigabit Ethernet Layer2 Switche unmanaged



D-LINK Gigabit Ethernet Switch 5 Port DGS-105/E
5x 10/100/1000-TX (RJ-45) Port, ohne Lüfter **9600008** 3 92 66 29

D-LINK Gigabit Ethernet Switch 8 Port DGS-108/E
8x 10/100/1000-TX (RJ-45) Port, ohne Lüfter (kein IGMP) **9600009** 6 49 53 51

D-LINK DGS-105 GL/E Gigabit Ethernet Switch 5 Port
5x10/100/1000-TX(RJ-45) Port, ohne Lüfter (kein IGMP) **9600454** 6 49 53 52

D-LINK DGS-108 GL/E Gigabit Ethernet Switch 8 Port
8x10/100/1000-TX(RJ-45) Port, ohne Lüfter **9600455** 3 92 66 31



D-LINK Gigabit Ethernet Switch 19" DGS-1016D/E
16x 10/100/1000-TX (RJ-45) Port, ohne Lüfter **9600012** 3 92 66 32

D-LINK Gigabit Ethernet Switch 19" DGS-1024D/E
24x 10/100/1000-TX (RJ-45) Port, ohne Lüfter **9600013** 3 92 66 33

D-LINK Gigabit Ethernet Layer2 Switche smart managed



D-LINK DGS-1100-05V2/E 5-Port
Gigabit Smart Switch 5x 10/100/1000-TX (RJ-45) Port, ohne Lüfter **9600142** 6 41 22 22

D-LINK DGS-1100-08V2/E 8-Port
Gigabit Smart Switch 8x 10/100/1000-TX (RJ-45) Port, ohne Lüfter **9600140** 6 41 22 20



D-LINK DGS-1100-16V2/E 16-Port
Gigabit Smart Switch 16x 10/100/1000-TX (RJ-45) Port + 2xSFP, ohne Lüfter **9600413** 6 82 31 33

D-LINK DGS-1100-24V2/E 24-Port
Gigabit Smart Switch 24x 10/100/1000-TX (RJ-45) Port + 2xSFP, ohne Lüfter **9600414** 6 82 31 34

D-LINK Gigabit Ethernet Layer2 Switche smart managed



D-LINK DGS-1210-10/E 10-Port
Gigabit Smart Switch 8x 10/100/1000-TX (RJ-45) Port + 2xSFP, ohne Lüfter **9600418** 6 82 31 38

D-LINK DGS-1210-16/E 16-Port
Gigabit Smart Switch 16x 10/100/1000-TX (RJ-45) Port + 2xSFP, ohne Lüfter **9600421** 6 82 31 41

D-LINK DGS-1210-20/E 20-Port
Gigabit Smart Switch 16x 10/100/1000-TX (RJ-45) Port + 4xSFP, ohne Lüfter **9600422** 6 82 31 42

D-LINK DGS-1210-24/E 24-Port
Gigabit Smart Switch 24x 10/100/1000-TX (RJ-45) Port + 2xSFP, ohne Lüfter **9600423** 6 82 31 43

D-LINK DGS-1210-28/E 28-Port
Gigabit Smart Switch 24x 10/100/1000-TX (RJ-45) Port + 4xSFP, ohne Lüfter **9600426** 6 82 31 46

D-LINK DGS-1210-48/E 48-Port
Gigabit Smart Switch 48x 10/100/1000-TX (RJ-45) Port + 4xSFP, ohne Lüfter **9600429** 6 82 31 49





7 AKTIVE NETZWERKTECHNIK - D-LINK OFFICE SWITCHES/TRANSCEIVER

D-LINK Gigabit Ethernet Layer2 PoE Switches unmanaged



D-LINK DGS-1008P Gigabit Switch PoE 8-Port
4x10/100/1000-TX(RJ45) + 4x PoE (68 W Kapazität), ohne Lüfter **9600014** 3 92 49 46



D-LINK DGS-1008MP Gigabit Switch 8-Port PoE+
8x10/100/1000-TX(RJ45) PoE+ (140 W Kapazität), ohne Lüfter **9600023** 4 75 33 12



D-LINK DGS-1026MP Gigabit Switch 26-Port PoE+
24x10/100/1000-TX(RJ45) PoE+ (370 W Kapazität) 2xCombo, mit Lüfter **9600026** 4 98 94 01

D-LINK Gigabit Ethernet Layer2 PoE Switches smart managed



D-LINK DGS-1100-05PDV2/E 5-Port PoE smart Gigabit Switch
5x10/100/1000-TX(RJ45) PoE (18 W Kapazität) ohne Netzteil (PoE powered) **9600135** 6 16 99 91



D-LINK DGS-1100-08PV2/E 8-Port PoE smart Gigabit Switch
8x10/100/1000-TX(RJ45) PoE (64 W Kapazität) ohne Lüfter **9600411** 6 82 31 31



D-LINK DGS-1100-24PV2/E 24-Port PoE smart Gigabit Switch
4x10/100/1000-TX(RJ45) davon 12x PoE (100 W Kapazität) **9600415** 6 82 31 35



D-LINK DGS-1100-26MPV2/E 26-Port PoE+ smart Gigabit Switch
24x10/100/1000-TX(RJ45) PoE (370 W Kapazität) + 2xCombo **9600416** 6 82 31 36

D-LINK Gigabit Ethernet Layer2 PoE Switches managed



D-LINK DGS-1210-10P/E managed Gigabit PoE Switch
8x10/100/1000-TX(RJ45) PoE (78 W Kapazität) + 2x SFTP Slot, ohne Lüfter **9600420** 6 82 31 40



D-LINK DGS-1210-10MP/E managed Gigabit PoE Switch
8x10/100/1000-TX(RJ45) PoE (Kapazität) + 2x SFTP Slot, ohne Lüfter **9600419** 6 82 31 39



D-LINK DGS-1210-24P/E managed Gigabit PoE Switch
24x10/100/1000-TX(RJ45) PoE (193 W Kapazität) +4x Combo **9600424** 6 82 31 44



D-LINK DGS-1210-28P/E managed Gigabit PoE Switch
28x10/100/1000-TX(RJ45) PoE (193 W Kapazität) +4x SFP Slot Combo **9600427** 6 82 31 47

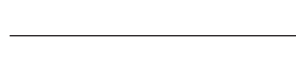

D-LINK DGS-1210-28MP/E managed Gigabit PoE Switch
28x10/100/1000-TX(RJ45) PoE (370 W Kapazität) + 4x SFP Slot **9600428** 6 82 31 48



D-LINK DGS-1210-52MP/E managed Gigabit PoE Switch
48x10/100/1000-TX(RJ45) PoE (370W Kapazität) + 4x SFP Slot **9600430** 6 82 31 50

D-LINK SFP Transceiver (Mini GBIC)

D-LINK Mini-GBIC 1000-Base-LX DEM-310GT
1x1000 Base LX Fiber (LC) Singlemode **9610114** 1 08 22 30

D-LINK Mini-GBIC 1000-Base-SX DEM-311GT
1x1000 Base SX Fiber (LC) Multimode **9610115** 1 08 22 31



7 AKTIVE NETZWERKTECHNIK - D-LINK MEDIENKONVERTER

D-LINK Medienkonverter



D-LINK Fast Ethernet Konverter DMC-300SC/E
10/100-TX (RJ-45)/100-FX (SC) Multimode **9610117** 3 92 68 75

D-LINK Gigabit Ethernet Konverter DMC-700SC/E
1000-TX (RJ-45)/1000-SX(SC) Multimode **9610119** 3 92 68 79

D-LINK Gigabit Ethernet Konverter DMC-810SC/E
1000-TX (RJ-45) /1000-LX(SC) Singlemode **9610120** 3 92 68 81



D-LINK Power over Ethernet (PoE) Adapter

D-LINK 1-Port Gigabit PoE Injector DPE-101GI
1x10/100/1000-TX(RJ45) / 1x10/100/1000-TX PoE bis 15,4 W **9610125** 3 92 67 74

D-LINK DPE-301GI 1-Port Gigabit PoE+
Injector **9780148** 4 76 41 43



D-LINK DPE-301GS 1-Port Gigabit PoE+ Splitter **9610220** 5 00 14 31

D-LINK Power over Ethernet (PoE) Extender

D-Link DPE-302GE 2-Port Gigabit
PoE+Extender 1x 10/100/1000BASE-T **9600033** 5 37 70 53

6 AKTIVE NETZWERKTECHNIK - D-LINK WLAN ACCESS POINTS

D-LINK WLAN AP - Indoor



D-LINK DAP-2610 Wireless AC1300 Wave2
Parallel-Band PoE Access Point **9641052** 5 19 23 90

D-LINK DAP-2680 Wireless AC1750 Wave2
Parallel-Band PoE Access Point **9641051** 5 54 47 63

D-LINK DAP-X2850 Wireless AX3600
Wi-Fi 6 Dual Band PoE Access Point **9641058** 6 55 51 38

D-LINK WLAN AP - Outdoor



D-Link DAP-3666 Wireless AC1300Wave2
Dualband Outdoor PoE Access-Point **9780149** 5 99 84 57

D-LINK WLAN MANAGEMENT



D-LINK DNH-100 Nuclias Connect Hub
zentrales Management für 100 AP's, lizenzfrei **9641057** 6 08 74 19



7 AKTIVE NETZWERKTECHNIK - ENGENIUS WLAN - LÖSUNGEN INDOOR/OUTDOOR

ENGENIUS FIT - SERIE Managed PoE - Switches



EnGenius EWS2910P-FIT Switch 8-port GbE
PoE.af/at(+)55W 2xSFP Desktop wall-mountable **9600439** 6 89 70 62



EnGenius EWS7928P-FIT Switch 24-port GbE
PoE.af/at(+) 185W 4xSFP L2 19i **9600440** 6 89 70 63



EnGenius EWS7928FP-FIT Switch 24-port GbE
PoE.af/at(+) 410W 4xSFP L2 19i **9600441** 6 89 70 64



EnGenius EWS7952P-FIT Switch 48-port GbE
PoE.af/at(+) 410W 4xSFP L2 19i **9600442** 6 89 70 65



EnGenius EWS7952FP-FIT Switch 48-port GbE
PoE.af/at(+) 740W 4xSFP L2 19i **9600443** 6 89 70 66

ENGENIUS CLOUD - SERIE Managed PoE - Switches



EnGenius L2+-Cloud-Switch ECS1552FP
Cloud Managed, 48xGb-TX, 4x10Gb-SFP,PoE+ **9600118** 5 96 11 07



EnGenius Cloud Managed Switch 48-port ECS1552P
GbE PoE.af/at(+) 410W 4x10Gb **9600147** 6 52 10 12



EnGenius L2+-Cloud-Switch ECS1528FP
Cloud Managed, 24xGb-TX, 4x10Gb-SFP,PoE+ **9600119** 5 96 11 08



EnGenius Cloud Managed Switch 24-port ECS1528P
GbE PoE.af/at(+) 240W 4 x10Gb **9600156** 6 52 10 13



EnGenius L2+-Cloud-Switch ECS1112FP
Cloud Managed, 8xGb-TX, 2xGb-SFP,PoE+ **9600124** 6 11 63 25

ENGENIUS SFP - Transceiver Module 10 GBE



EnGenius 10GB-SFP+ Modul SFP3185-03
Multi-Mode Fiber 850 nm 300 m **9600128** 6 11 63 23

EnGenius 10GB-SFP+ Modul SFP3213-10 A
Single-Mode Fiber 1310 nm 10 km **9600146** 6 11 63 22

ENGENIUS PoE Adapter



EnGenius EPA5006GAT PoE Adapter 1 pt
GbE 110-240 V AC in 802.af/at, 54 V/0,6 A **9600039** 5 61 00 44



7 AKTIVE NETZWERKTECHNIK - ENGENIUS WLAN - LÖSUNGEN INDOOR/OUTDOOR

ENGENIUS EnSky Serie - Access-Point Wi-Fi 5

Wi-Fi 5 Indoor

EnGenius EWS330AP Managed AP Dual
Band 11aW2 AP 11ac/b/g/n 2.4+5 GHz

9610534 5 61 00 10

Wi-Fi 5 Outdoor

EnGenius ENH1350EXT Outdoor CB/AP DBC
11ac Wave2 400+867 Mbps 2T2R 4x5dBi

9600102 5 81 23 07

ENGENIUS Cloud Serie - Access-Point Wi-Fi 5

Wi-Fi 5 Indoor

EnGenius Cloud-Accesspoint, ECW115
Cloud Managed, 11ac-W2 867 Mbps, Wall-Plate

9600117 6 13 32 42

EnGenius Cloud-Accesspoint, ECW120
Cloud Managed, 11ac-W2 867 Mbps, Indoor-AP

9600113 5 96 11 10

Wi-Fi 5 Outdoor

EnGenius Cloud-Accesspoint, ECW160
Cloud Managed, 11ac-W2 867 Mbps, IP67-Outdoor

9600116 5 96 11 13

ENGENIUS EnSky Outdoor (Richtfunk)

Wi-Fi 5 Outdoor (Richtfunk)

EnGenius EnStationAC (withEnJet) Outdoor
PTP CPE 11ac Wave2 5GHz 867Mbps 2T2R

9600109 5 83 94 28



7 AKTIVE NETZWERKTECHNIK - ENGENIUS WLAN - LÖSUNGEN INDOOR/OUTDOOR

ENGENIUS FIT Serie Access-Point Wi-Fi 6

Wi-Fi 6 Indoor

EnGenius EWS357-FIT Managed AP Indoor
Dual Band 11ax 574+1200Mbps 2T2R GbE PoE **9600448** 6 93 39 50

EnGenius EWS377-FIT Managed AP Indoor
Dual Band 11ax 1148+2400Mbps 4T4R 2.5GbE **9600449** 6 93 39 51

Wi-Fi 6 Outdoor

EnGenius EWS850-FIT Managed AP Outdoor
Dual Band 11ax 574+ 1200Mbps 2T2R 2.5GbE **9600444** 6 89 70 67

ENGENIUS FIT Serie Hardware Controller

EnGenius Hardware-Controller FitCon100 for all FIT-devices **9600453** 6 96 64 02

ENGENIUS CLOUD Serie Access-Point Wi-Fi 6

Wi-Fi6 Indoor

EnGenius Cloud-Accesspoint, ECW220
Cloud Managed, 11ax 1200 Mbps, Indoor-AP, 574 + 1200 MBps, 2T2R, GbE PoE **9600114** 5 96 11 11

EnGenius Cloud-Accesspoint, ECW230
Cloud Managed, 11ax 1200 Mbps, Indoor-AP, 1148 + 2400 MBps, 4T4R, BLE **9600115** 5 96 11 12

Wi-Fi 6 Outdoor

EnGenius Cloud-Accesspoint, ECW260
Cloud Managed, 11ax 1200 Mbps, IP67-Outdoor **9600132** 6 18 18 53

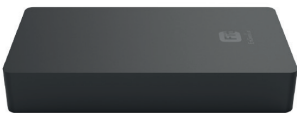



7 AKTIVE NETZWERKTECHNIK - ATI MEDIENKONVERTER



ATI Medienkonverter Fast Ethernet

ATI-Medienkonverter AT-MMC200/SC-960
Mini Media Converter 10/100T to 100BASE-FX MM, SC connector 990-006979-960 **9610281** 6 42 66 24

ATI-Medienkonverter AT-MMC200/ST-60
Mini Media Converter 10/100T to 100BASE-FX MM, ST connector 990-004820-60 **9610269** 5 05 92 33



ATI Medienkonverter Gigabit Ethernet

ATI Gigabit Mini Media Converter AT-MMC 200/LC-960
10/100/1000T to 1000BASE-SX MM, LC Connector 990-006326-960 **9610276** 6 08 52 66



ATI Gigabit Mini Media Converter AT-MMC 200/SC-960
10/100/1000T to 1000BASE-SX MM, SC Connector 990-006976-960 **9610275** 6 08 52 64

ATI Gigabit Mini Media Converter AT-MMC 2000/SP-960
10/100/1000T to 100/1000 SFP 990-006978-960 **9610277** 6 08 52 67



ATI LWL Module (SFP)

ATI-SFP Optical Module AT-SPSX 1000SX Multimode
1x1000-SX(LC) 850 nm 990-001201-00 **9610249** 4 21 54 57

ATI-SFP Optical Module AT-SPLX10a 1000LX Singlemode
1x1000-LX(LC) 1310 nm 990-006007-90 **9610280** 6 42 66 37



ATI Medienkonverter Ethernet über VDSL/COAX

ATI VDSL2 Mini Media Converter AT-MMC6005-60
VDSL2 (RJ11) to 10/100/1000T (RJ45) 990-004746-60 **9610254** 5 05 92 38



ATI Medienkonverter Zubehör

ATI Medienkonverter 19" Gehäuse AT-MMCR-PWR-AC-60
18 Slots für AT-MMC Serie inkl. Netzteil 990-005261-60 **9610272** 5 38 94 00

ATI Medienkonverter 19" Verteiler AT-MMCTRAY6
6 Steckplätze für AT-MMC Serie 990-006130-00 **9610274** 5 80 43 33



8 USV ANLAGEN - RIELLO LINE – INTERAKTIV / ONLINE

RIELLO USV-Anlagen Net Power NPW Line - Interaktiv von 600 VA - 2000 VA

Die Net Power ist mit Leistungen von 600 VA bis 2000 VA verfügbar. Die angeschlossenen Geräte werden bei vorhandenem Netz über einen Spannungsstabilisator (AVR) mit dem Netz verbunden. Ein EMI-Filter schützt die Verbraucher vor Überspannungen. Bei Ausfall der Netzspannung werden die angeschlossenen Geräte von einem Wechselrichter mit Pseudosinuswelle für eine gewisse Zeit versorgt. Diese Zeit reicht aus, um die IT Geräte mit Hilfe der PowerShield Software herunterzufahren.

- Automatische Spannungsregulierung (AVR)
- Moderne Kommunikation
 - Automatischer Batterietest

RIELLO NetPower 800VA Line - Interaktive USV mit
4x IEC Kaltgeräte Ausgänge, USB Schnittstelle, 155574 **9820117** 6 78 14 65

RIELLO USV-Anlage Vision Dual VSD Line - Interaktiv von 1100 VA - 3000 VA

Die Serie Vision Dual (Tower- und Rack-Version) umfasst Leistungen von 1100 VA bis 3000 VA. Die Serie Vision Dual ist aufgrund ihrer fortschrittlichen Kommunikations- und Interfaceoptionen die ideale Lösung für anspruchsvolle Kunden, die eine Netzspannungsversorgung benötigen, welche kritischen Lasten wie Tower- oder Rackserver, Netzwerkhardware und Speichersysteme überlegenen Schutz und Vielseitigkeit bietet.

- Automatische Spannungsregulierung schützt (AVR)
- Hoher Schutz
 - Hohen Wirkungsgrad
 - Hohe Verfügbarkeit
 - Vielseitigkeit
 - Fortschrittliche Kommunikation

RIELLO VisionDual 1100VA Line - Interaktive USV mit LCD Anzeige
Sinus-Wechselrichter, RS232+USB Schnittstelle, Slot für SNMP Interface Karte, 156094 **9820118** 6 78 14 66

RIELLO USV-Anlage Sentinel Pro SEP On-Line von 700 VA - 3000 VA -einphasig

Die USV-Anlage der Serie Sentinel Pro SEP ist eine On-Line Dauerwandler USV-Anlage nach IEC/EN 62040-3 (VFI-SS-111) mit sinusförmiger Ausgangsspannung in allen Betriebsarten, LCD Anzeige, RS232 Schnittstelle, USB Anschluss, einem Steckplatz für Kommunikationskarten und Shutdown-Software für alle modernen Windows-Systeme inkl. Serverversionen, Mac- und Linux-Systeme, sowie VMware und Hyper-V Virtualisierungsplattformen.

- Flexibler Betrieb**
- Optimierung der Batterien
 - Erweiterung der Autonomie
 - Reduzierter Geräuschpegel -On-Line (VFI)

RIELLO Sentinel Pro 1000 VA On-Line USV mit LCD Anzeige,
automatischen Bypass, R232+USB Schnittstelle, Slot für SNMP Interface Karte, 156400 **9820115** 3 54 74 26

RIELLO USV-Anlage Sentinel Dual SDH On-Line Dauerwandler von 1000 VA - 3000 VA -einphasig

USV-Anlage nach DIN EN 62040-3 (VFI-SS-111) mit sinusförmiger Ausgangsspannung in allen Betriebsarten, RS232 Schnittstelle und Shutdown-Software für alle modernen Windows-Systeme inkl. Serverversionen, Mac- und Linux-Systeme, sowie VMware und Hyper-V Virtualisierungsplattform. Die Autonomiezeit der Anlagen lässt sich durch den Anschluss von zusätzlichen Batteriemodulen verlängern.

- Einfache Installation**
- Vielseitigkeit der Installation
 - Reduzierte Betriebskosten
 - Erweiterung der Überbrückungszeit
 - Reduzierter Geräuschpegel
 - On-Line (VFI)

RIELLO Sentinel Dual 1000 VA On-Line USV
19" Montage, automatischen Bypass, RS232 Schnittstelle, Slot für SNMP Interface Karte
(für die 19" Montage werden zusätzlich 19" Montageschienen benötigt), 155780 **9820114** 3 59 70 62

RIELLO NetMan 204 5NMP Interface Karte inkl. einer PowerShield Lizenz

Der NetMan Plus erlaubt die Verwaltung von direkt an ein LAN angeschlossenen USV-Anlagen mit den Kommunikationsprotokollen (TDP/IP, http und SNMP). Er wurde entwickelt, um USVs in mittlere und große Netzwerke zu integrieren und um eine hohe Zuverlässigkeit bei der Kommunikation zwischen USVs und den zugehörigen Überwachungssystemen zu gewährleisten.

RIELLO NetMan 204 Plus SNMP Interface Karte inkl. einer
PowerShield Voll-/Netzwerklicenz, 41631B **9820119** 6 78 14 67

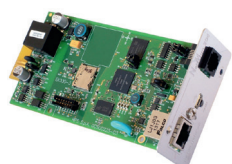



9 NETZWERK MESS- UND PRÜFGERÄTE TREND NETWORKS VERIFIZIEREN, QUALIFIZIEREN UND ZERTIFIZIEREN

Verifizieren

VDV II Serie und PoE Pro Verifizierer Cloud-Connected mit Bluetooth/Report-Funktion für die Grundprüfung der IT-Verkabelungsstruktur. Speicherung der Testergebnisse in Echtzeit durch die kostenlose AnyWARE Cloud App auf dem Mobilgerät und nahtlose Übertragung in die AnyWARE Cloud zur professionellen Berichterstellung.

VDV II Verifizierer

TREND VDV II Verifizierer für Verdrahtungsplan, Kurzschluss, Split Pair, präzise Fehlerlokalisierung, sofortige Ergebnisausgabe und eingebauter Tongenerator

VDV II Verifizierer für RJ11/12/RJ45/F-Stecker Koax Anschluss R158007 **9520388** 6 97 01 18



VDV II Plus Verifizierer

TREND VDV II Plus Verifizierer für Verdrahtungsplan, Kurzschluss, Split Pair, präzise Fehlerlokalisierung, sofortige Ergebnisausgabe, Längermittlung, Portidentifikation/Hub-Link und eingebauter Tongenerator, inklusive Messleitungen und Transporttasche

VDV II Plus Verifizierer für RJ11/12/RJ45/F-Stecker Koax Anschluss R158008 **9520389** 6 97 01 19



VDV II Pro Verifizierer

TREND VDV II Pro Verifizierer für Verdrahtungsplan, Kurzschluss, Split Pair, präzise Fehlerlokalisierung, sofortige Ergebnisausgabe, TDR, Längermittlung, Ermittlung der Netzwerkrate bis 10G, 4-Paar/2-Paar Betrieb für Industriestandard, Spannungswarnung und eingebauter Tongenerator, inklusive Messleitungen und Transporttasche

VDV II Pro Verifizierer für RJ11/12/RJ45/F-Stecker Koax Anschluss R158005 **9520390** 6 97 01 20



VDV II Zubehör

TREND VDV II Remoteadapter-Kit inkl. 12xRJ45 Remoteadaptern (1-12) 158050 **9520033** 4 21 59 80



PoE Pro Verifizierer

TREND PoE Pro Verifizierer für PoE-Prüfung bis 90 Watt, erkennt PSE-Typ (af/at/bt), PSE Klasse (0-8), Verdrahtungstest, präzise Fehlerlokalisierung, sofortige Ergebnisausgabe, TDR, Längermittlung, Ermittlung der Netzwerkrate bis 10G, 4-Paar/2-Paar Betrieb für Industriestandard, Spannungswarnung und eingebauter Tongenerator, inklusive Messleitungen und Transporttasche

PoE Pro Verifizierer/PoE-Tester für RJ11/12/RJ45/F-Stecker Koax Anschluss R158006 **9520387** 6 92 24 67



Transmission-Tester/Qualifizierer/Durchsatztester – 1G, 2.5G, 5G, 10G

SignalTEK 10G

Beurteilung der Übertragungsleistung, AV-Installation, Heim, Industrie, Datacenter bis 10G - ermittelt die maximal im Netzwerk verfügbare Bandbreite bis 10Gbit/s, durch Simulation des tatsächlichen Datenverkehrs im Netzwerk. Testen, dokumentieren und Fehlerdiagnosen von Datenleitungen nach 10 GE-Ethernet-Standard.

TREND SignalTEK 10G CT R157000 CT Passive Kabeltests, Max. Durchsatz 1G/2.5G/5G/10Gbit/s, Verdrahtung, Fehlerentfernung, Länge, PoE bis 90W **9520097** 6 42 61 17

TREND SignalTEK 10G FT R157001 Basisfunktionen CT, zusätzlicher SFP Port für passive Datenübertragungstest 1G/10G, OK/Fehler-Anzeige, Glasfaser optischer Tx/Rx-Pegel **9520091** 6 42 61 18

TREND SignalTEK 10G NT R157002 Basisfunktionen CT, zusätzlicher Switch-Rate 100M/1G/2.5G/5G/10G, VLAN, PING, TraceRoute, Hub-Blinken, NetScan, Jitter/Laufzeit **9520092** 6 42 61 19

TREND SignalTEK 10G Pro R157003 Komplettlösung mit allen Funktionen für Glasfaser- (FT) und Netzwerktest (NT) **9520093** 6 42 61 20



Upgrade des Basismodell auf FT/NT/PRO möglich



9 NETZWERK MESS- UND PRÜFGERÄTE TREND NETWORKS VERIFIZIEREN, QUALIFIZIEREN UND ZERTIFIZIEREN

SignalTEK NT

Beurteilung der Übertragungsleistung, SOHO, Heim, Gewerbe bis 1G, normenkonformer Gigabit-Ethernet- bzw. 10/100Mbit Leistungstest nach IEEE 802.3

TREND R156005 SignalTEK NT Netzwerk
Tester mit Touchscreen

9520066 5 66 45 55

TREND RJ45 Service-Set 10xLifejacks RJ4 150058
für Lanxplorer/SignalTEKII/NavITEK Serie

9520024 3 51 15 10

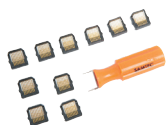

NaviTEK NT Netzwerk- und Verifizierungstester

Der NaviTEK NT ist ein Netzwerktester zur Fehlersuche und Wartung in aktiven und passiven Kupferkabel- und Glasfasernetzen. Mit seiner optimierten grafischen Benutzeroberfläche ermöglicht der NaviTEK NT den Netzwerktechnikern Verbindungsstörungen im Netzwerk schneller als je zuvor zu identifizieren und zu beheben. Anschließend lassen sich die Tests als PDF-Bericht speichern und über die kostenlose IDEAL AnyWARE App an Kollegen und Kunden übermitteln.

NaviTEK Netzwerktester

TREND R151006 NaviTEK NT Pro Netzwerk-
und Verifizierungstester für die Fehlersuche mit Touchscreen

9520067 5 66 45 54

NaviTEK IE Industrie-Tester

TREND R151010 NaviTEK IE PROFINET-Tester
Tester für PROFINET-Netzwerke und Ethernet-IP-Standardnetzwerke

9520068 5 81 19 91



ZERTIFIZIERUNG

LanTEK IV -S

Zertifizierer für Abnahmemessungen Cat. 5 bis Cat. 8.1/8.2 Abnahmemessungen gegen Standard, Konformität gegen relevante Normen prüfen 1G-10G-25G-40G. Kabelzertifizierungssystem für Kupfer- und Glasfaserkabel zum Zertifizieren von Übertragungsstrecken bis Kategorie 8.1 und 8.2 einschließlich Messung von TCL/ ELTCTL und DCRU - Widerstand-Unsymmetrie, mit höherer Protokoll-Speicherkapazität bis zu 5000 Tests und erweiterten Prozessor und RAM-Speicher. LanTEK IV-S Kabelzertifizierer einschließlich Messung von TCL/ ELTCTL und DCRU, 7 Sek. Autotest, LiveWiremap, Teamviewer-Funktion, VisiLINQ, Cloud-Funktion uvm.

TREND LanTEK IV-S-500 Kabelzertifizierer für den Messbereich bis 500 MHz
R163008

9520385 6 77 25 19

TREND LanTEK IV-S 3000 Kabelzertifizierer für den Messbereich bis 3000 MHz
R163009

9520386 6 77 25 25

LanTEK III

Der LanTEK III ist ein einfach zu bedienender Kabelzertifizierer, der die Leistungsanforderungen der aktuellen TIA- und ISO/IEC-Normen zum Testen bis Cat 7A/1000 MHz erfüllt.

LanTEK III Zertifizierer 500 MHz

TREND R161003 LanTEK III-500 Zertifizierungstester
für TIA/EIA ISO Klasse EA/Cat. 6A -mit Permanent-Link-Adapter Cat. 6A

9520049 4 73 85 68



YELLO NETCOM - VERLEIHSERVICE: Kabelzertifizierer Trend Networks LanTEK Serie

Wir verleihen an unsere Kunden aktuelle LAN - Tester zum Zertifizieren einer Kupferverkabelungsanlage. Dazu bieten wir Ihnen einen umfassenden Service & Support an. Fragen Sie uns gerne an!

YELLO Gerätebestellung TREND LanTEK III 500 - Zertifizierer bis 500 MHz

auf Anfrage

YELLO Gerätebestellung TREND LanTEK IV 500 - Zertifizierer bis 500 MHz

auf Anfrage



YELLO – SERVICE „Kupfer - Abnahmemessungen vor Ort“

Profitieren Sie mehrfach von unserem Service!

- Durchführung der Zertifizierung nach EN50173-1
- Analyse und Unterstützung bei eventuellen Fehlern
- Erstellung der Berichte / Dokumentationen

professionell – zeitsparend – kalkulierbar

Gerne unterbreiten wir Ihnen ein projektbezogenes Angebot – Fragen Sie uns an!



9 NETZWERK MESS- UND PRÜFGERÄTE TREND NETWORKS VERIFIZIEREN, QUALIFIZIEREN UND ZERTIFIZIEREN

Lokalisierung von Kabeln

Der induktive Empfänger ermöglicht das Identifizieren und Lokalisieren von Einzelleitern und Kabeln ohne Beschädigung der Isolierung. Mit dem Tongenerator ist es möglich, ein Tonsignal an ein Adernpaar oder an einen Einzelleiter anzulegen. Der Tongenerator kann für TP Doppeladern Koaxialkabel und abgeschaltete Wechselstromleitungen verwendet werden.

TREND R180000 Tone&Probe II Induktiver Empfänger-/Tongenerator-Kit
inkl. Krokodilklemmen-Set, Kabel-Set, Tasche

9520334

6 59 98 26

TREND R180001 Probe-II Induktiver Empfänger
zur Kabellokalisierung mit akustischer/optischer Signalausgabe

9520335

6 59 98 27

TREND R180002 Tone-II Tongenerator
zur Polaritäts-/Durchgangsprüfung am Kabel

9520336

6 59 98 28





9 NETZWERK MESS- UND PRÜFGERÄTE TREND NETWORKS VERIFIZIEREN, QUALIFIZIEREN UND ZERTIFIZIEREN

Trend Networks OTDR



FiberMASTER Modellreihe - OTDR, PON-OTDR, Pegelmesser, Lichtquelle, Videomikroskop und VFL-Rotlichtquelle – Ultrakompakt mit maximalen Bedienkomfort erleichtert und beschleunigt die Überprüfung, Fehlerdiagnose und Zertifizierung von Glasfaserkabeln.

TREND FiberMASTER Quad-OTDR 850/1300/1310/1550nm SC/UPC Anschluss R240-QIP **9520352** 6 69 35 38

TREND FiberMASTER OTDR MM 850/1300 nm SC/UPC R240-MIPV **9520353** 6 69 35 39

TREND FiberMASTER OTDR SM 1310/1550nm SC/UPC R240-SIPV **9520354** 6 69 35 40

TREND FiberMASTER OTDR PON 1310/1550/1625 nm SC/APC Anschluss R240-PIP **9520355** 6 69 35 41



Trend Networks Videomikroskop



TREND FiberMASTER Videomikroskop 150x/300x kompatibel zu FiberMASTER ODTR R240-VIP **9520356** 6 69 35 47

Dämpfungsmessung von Glasfasern mit Speicher- und Reportfunktion



TREND FiberMASTER Quad-Lichtquelle 850/1300/1310/1550nm LC/UPC-Anschluss R240-LSIV **9520368** 6 69 35 70

TREND FiberMASTER Pegelmesser MM/SM LC/SC/FC/ST (UPC)-Anschluss R240-PMIV **9520369** 6 69 35 71

TREND FiberMASTER Pegelmesser MM/SM LQuad-Lichtquelle R240-PMLS **9520370** 6 69 35 72

TREND SecuriTEST - IP CCTV Kamertest für digitale/analoge Systeme



TREND SecuriTEST IP-CCTV-Kamertest für digitale/IP-, HD-Koaxial- und analoge Systeme R171000 **9520062** 5 50 96 80



9 NETZWERK MESS- UND PRÜFGERÄTE - NETPEPPERS KUPFER-MESSTECHNIK

NetPeppers LAN Scout JR Kabeltester



LAN Scout Jr. 2 Verdrahtungstester
LCD-Display VDV526200

9530319 6 83 36 09

NetPeppers Scout Pro 3 Kabeltester



Scout Pro 3 Kabeltester mit PoE Testfunktion und Remote ID Kit
VDV501-852

9530278 6 62 81 90

Scout Pro 3 Kabeltester mit PoE Testfunktion und Test n Map™ Remote Kit
VDV501-853

9530279 6 62 81 91

VDV Scout Pro 3 Starter Kit
VDV501-851

9530277 6 62 81 89

NetPeppers VDV Commander



Kabel-Prüfkit mit VDV Commander™ Prüfgerät, Remote-Ortungseinheiten, Adapter und Tasche
VDV501-828

9530280 6 62 81 92

Test + Map™ Remote-Ortungseinheiten (Nr. 2 bis Nr. 6) Upgrade-Kit für Scout™ Pro 3 Prüfgerät
VDV770-850

9530285 6 62 81 97

Test + Map™ Remote-Einheiten-Expansion-Kit (Nr. 7 - 12) für Scout™ Pro 3 Prüfgerät
VDV770-851

9530286 6 62 81 98

NetPeppers Probe Pro Tonsonde



PRO Kit zur Kabelortung und Identifizierung
VDV500-820

9530276 6 62 81 86

Probe-PRO Tonortungssonde
VDV 500-123

9530275 6 62 81 87



Beschreibung

Yello Artikel-Nr. DEHA-Nr.

10 WERKZEUGE NETZWERKTECHNIK - ABISOLIEREN, ANLEGEN, CRIMPEN, ABSCHNEIDEN

LSA plus Anlegewerkzeug



LSA plus Anlegewerkzeug mit Sensor
Einlegen der Kabelader und gleichzeitigem Abschneiden 39951.1

9510020

1 09 63 71

Abmantelwerkzeug



Abisolierwerkzeug zum Absetzen des Kabelmantels und zusätzlich der Metallfolien eines Datenkabels
DCW1008

9510021

3 71 45 93

Kabelcutter



Kabelcutter zum Schneiden von Verlege- und Patchkabel
39912.1

9510019

1 09 63 52

Montagehilfe „Dritte Hand“



Montagehilfe für 19" Komponenten Set 2 Stk
39850.1

9510022

4 05 97 86



Verdrahtungstester



METZ CONNECT KAPri plus Testgerät mit Testbox Nr. 1
130670-E

9521000

0 19 69 35



METZ CONNECT KAPri plus Erweiterungsset Testboxset Nr. 2-5
130671-E

9521001

0 19 71 09

METZ CONNECT KAPri plus Erweiterungsset Testboxset Nr. 6-9
130672-E

9521002

0 19 71 10



11 INDUSTRIAL ETHERNET - METZ CONNECT ANSCHLUSSTECHNIK



E-DAT modul Cat.6_A Class EA 500 MHz

E-DAT MODUL Cat.6_A 8(8)130910-I
Vollgeschirmt

9210309 0 19 83 74



E-DAT modul Kupplung Cat.6 Class EA 500 MHz

E-DAT Modul RJ45 Kupplung Cat.6
Vollgeschirmt, 1309A0-I

9210338 2 28 80 03

E-DAT Modul RJ45 Kuppl.Cat.6 90°
Vollgeschirmt, 1309A1-I

9210339 2 09 04 04



OpDAT modul ST

E-DAT Modul ST Kupplung MM
Multimode, 15091001-I

9210337 0 95 17 16



OpDAT modul LC-D

OpDAT modul LC MM OM4
Keramik erikaviolett Duplex-Kupplung, 15091075-I

9240167 3 71 36 47

OpDAT modul LC-D Kupplung SM
Singlemode, 15091071-I

9210336 0 95 17 18



E-DAT Light Duty IP20 RJ45 - Stecker

E-DAT Industry IP20 RJ45 field plug
1401405012-I

9240012 2 49 06 84



E-DAT modul IP44 AP - Gehäuse unbestückt

E-DAT Modul IP44 AP-Gehäuse
für 2xE-DAT Modul 8/8 1309430003 E

9240002 0 19 89 74



E-DAT modul IP44 AP - Gehäuse unbestückt

E-DAT Modul IP44S AP-Gehäuse
für 2xE-DAT-Modul 8/8 1309440003-I

9240007 2 21 14 05



E-DAT modul IP67 AP - Anschlussdose

E-DAT Industry IP67 AP Cat.6
inkl. 1xRJ45 Cat.6 DOSE 1309410003-E

9240000 0 19 89 72



11 INDUSTRIAL ETHERNET - METZ CONNECT ANSCHLUSSTECHNIK



E-DAT modul REG IP20 für Hutschienenmontage

E-DAT Modul REG unbestückt
1 TE, 1309426103-E

9240005 0 95 11 91

E-DAT Modul REG 8/8 IP20 Cat.6
1xE-DAT Modul 8/8,1TE,1309426003-E

9240003 0 19 89 79



E-DAT modul REGplus IP20 für Hutschienenmontage

E-DAT/ C6A Modul REGplus leer IP20
Anschlusseinheit für Tragschiene 1309427103-E

9290597 3 55 40 61



E-DAT modul Einbaufansch IP67

E-DAT industry IP67 8(8) EbM
Einbaufansch, 1309413203-E

9240006 0 95 11 88



OpDAT REG LWL Spleißverteiler für Hutschienenmontage

LWL-Spleißverteiler für Hutschiene 6xSC/SC-Duplex -leer
150 24 00000 10-E

9361513 2 67 31 00

HENSEL

11 INDUSTRIAL ETHERNET - HENSEL Mi - LEERGEHÄUSE IP54 UND ZUBEHÖR



HENSEL Mi-Leergehäuse

HENSEL Mi-Leergehäuse Mi 0210, Einbaumaße 275x275x195 mm	2810609	0 14 60 56
HENSEL Mi-Leergehäuse Mi 0310, Einbaumaße 275x425x195 mm	2810613	0 14 60 60
HENSEL Mi-Leergehäuse Mi 0410, Einbaumaße 275x575x195 mm	2810622	0 14 60 66



HENSEL Mi-Montageplatte

HENSEL Montageplatte Gr. 1 Mi MP 1	2810575	0 14 60 72
HENSEL Montageplatte Gr. 2 Mi MP 2	2810576	0 14 60 73
HENSEL Montageplatte Gr. 3 Mi MP 3	2810577	0 14 60 74



HENSEL Mi-Gerätetragschiene

HENSEL Gerätetragschiene Mi TS 30	2850220	0 14 60 79
HENSEL Gerätetragschiene Mi TS 60	2850221	0 14 60 80



HENSEL Mi-Anbauflansch

HENSEL Anbauflansch Mi FP 38	2850324	0 24 61 39
------------------------------	----------------	------------



11 INDUSTRIAL AKTIVE NETZWERKTECHNIK - MOXA INDUSTRIAL SWITCHE/KONVERTER



MOXA DIN RAIL Ethernet Switch EDS-2005 unmanaged

MOXA Ethernet Switch EDS-2005-ELP, 5x10/100BASE-TX unmanaged -10 bis 60C	9631204	6 14 77 32
MOXA Ethernet Switch EDS-2005-EL, 5x10/100BASE-TX unmanaged -10 bis 60C	9631203	6 14 77 31



MOXA DIN RAIL Ethernet Switch EDS-2008 unmanaged

MOXA Ethernet Switch EDS-2008-ELP, 8x10/100/1000Base-TX, -10 °C...60 °C	9633030	6 14 77 39
MOXA Ethernet Switch EDS-2008-EL, 8x10/100/1000Base-TX, -10 °C...60 °C	9633025	6 14 77 34
MOXA Ethernet Switch EDS-2008-EL-M-SC, 7x10/100Base-TX, 1x100Base-FX (SC)	9633026	6 14 77 35



MOXA DIN RAIL Ethernet Switch EDS-2010 unmanaged

MOXA Ethernet Switch EDS-2010-ML-2GTXSFP, 8x10/100BT(X), 2x10/100/1000B SFP port	9633032	6 14 77 41
--	----------------	------------



MOXA DIN RAIL Ethernet Switch EDS-2016 unmanaged

MOXA Ethernet Switch EDS-2016-ML, 16x10/100Base-TX	9633034	6 14 77 43
MOXA Ethernet Switch EDS-2016-ML-MM-SC, 14x10/100Base-TX, 2x100Base-FX (SC)	9633035	6 14 77 44
MOXA Ethernet Switch EDS-2016-ML-SS-SC, 14x10/100Base-TX, 2x100Base-FX (SM-SC)	9633039	6 14 77 48



MOXA DIN RAIL Ethernet Switch EDS-2018 unmanaged

MOXA Ethernet Switch EDS-2018-ML-2GTXSFP, 16x10/100BT(X), 2x10/100/1000B or SFP	9633042	6 14 77 51
---	----------------	------------



MOXA DIN RAIL Ethernet Switch EDS-205 unmanaged

MOXA Ethernet Switch EDS-205, 5x10/100Base-TX, 24 V DC	9631197	2 97 07 70
MOXA Ethernet Switch EDS-205A, 5x10/100Base-TX, unmanaged -10 °C...60 °C	9631198	2 97 07 71



MOXA DIN RAIL Ethernet Switch EDS-208 unmanaged

MOXA Ethernet Switch EDS-208, 8x10/100Base-TX, 24 V DC	9633000	2 97 07 72
MOXA Ethernet Switch EDS-208A, 8x10/100Base-TX, -10 °C...60 °C	9633016	2 97 07 73
MOXA Ethernet Switch EDS-208-M-SC, 7x10/100Base-TX, 1x100Base-FX-MM, 24 V	9633001	2 97 07 76
MOXA Ethernet Switch EDS-208A-M-SC, 7x10/100Base-TX, 1x100Base-FX (SC)	9633007	2 97 07 74
MOXA Ethernet Switch EDS-208A-MM-SC, 6x10/100Base-TX, 2x100Base-FX (SC)	9633008	4 39 74 33



MOXA DIN RAIL Ethernet Switch EDS-305 unmanaged

MOXA Ethernet Switch EDS-305, 5x10/100Base-TX, 24 V	9631010	2 97 07 78
MOXA Ethernet Switch EDS-305-M-SC, 4x10/100Base-TX, 1x100Base-FX-MM	9631011	2 97 07 81
MOXA Ethernet Switch EDS-305-S-SC, 4x10/100BASE-TX, 1x100B.FX (SM-SC)	9631012	2 97 07 85



11 INDUSTRIAL AKTIVE NETZWERKTECHNIK - MOXA INDUSTRIAL SWITCHE/KONVERTER



MOXA DIN RAIL Ethernet Switch EDS-308 unmanaged		
MOXA Ethernet Switch EDS-308, 8x10/100Base-TX, 24 V	9633009	2 97 07 90
MOXA Ethernet Switch EDS-308-M-SC, 7x10/100Base-TX, 1x100Base-FX-MM	9633010	2 97 07 95
MOXA Ethernet Switch EDS-308-MM-SC, 6x10/100Base-TX, 2x100Base-FX-MM	9633012	2 97 07 91
MOXA Ethernet Switch EDS-308-S-SC, 7x10/100BASE-TX, 1x100BASE-FX-SM	9633011	2 97 07 97
MOXA Ethernet Switch EDS-308-SS-SC, 6x10/100BASE-TX, 2x100BASE-FX-SM	9633013	2 97 08 02
MOXA Ethernet Switch EDS-309-3M-SC, 6x10/100BASE-TX, 3x100BASE-FX-MM (SC)	9631079	2 97 08 07



MOXA DIN RAIL Ethernet Switch EDS-316 unmanaged		
MOXA Ethernet Switch EDS-316, 16x10/100Base-TX	9631041	2 97 08 11
MOXA Ethernet Switch EDS-316-M-SC, 15x10/100Base-TX, 1x100Base-FX (SC)	9631042	2 97 08 16
MOXA Ethernet Switch EDS-316-MM-SC, 14x10/100Base-TX, 2x100Base-FX (SC)	9631043	2 97 08 12
MOXA Ethernet Switch EDS-316-S-SC, 15x10/100Base-TX, 1x100Base-FX (SM-SC)	9631105	2 97 08 23
MOXA Ethernet Switch EDS-316-SS-SC, 14x10/100Base-TX, 2x100Base-FX (SM-SC)	9631107	2 97 08 26



MOXA DIN RAIL Ethernet Switch EDS-G205 unmanaged		
MOXA Ethernet Switch EDS-G205-1GTXSFP, 4x10/100/1000B.TX, 1xSFP Combo	9631163	5 49 68 39



MOXA DIN RAIL Ethernet Switch EDS-G308 unmanaged		
MOXA Ethernet Switch EDS-G308, 8x10/100/1000Base-TX, 24 V, 0 °C...60 °C	9631103	4 39 74 56
MOXA Ethernet Switch EDS-G308-2SFP, 6x10/100/1000Base-TX + 2xSFP/2xCombo	9631104	4 39 74 57



11 INDUSTRIAL AKTIVE NETZWERKTECHNIK - MOXA INDUSTRIAL SWITCHE/KONVERTER



MOXA DIN RAIL Ethernet Switch EDS-P206 POE unmanaged

MOXA Switch EDS-P206A-4PoE, 4x10/100BaseTX (PoE), 2x10/100BaseTX	9631153	4 39 74 74
MOXA Switch EDS-P206A-4PoE-M-SC, 4x10/100MB (PoE), 1x10/100MB, 1x100FX-MM	9631155	4 39 74 68
MOXA Switch EDS-P206A-4PoE-MM-SC, 4x10/100BaseTX (PoE), 2x100BaseTX-MM (SC)	9631154	4 39 74 75



MOXA DIN RAIL Ethernet Switch EDS-G205A POE unmanaged

MOXA Ethernet Switch EDS-G205A-4PoE, 5x10/100/1000B.TX (4x mit PoE), 0 °C...60 °C	9631156	4 39 74 64
MOXA Switch EDS-G205A-4PoE-1GSFP, 4x10/100/1000B.TX(PoE), 1xGB-SFP, 0 °C...60 °C	9631157	4 39 74 65



MOXA PoE-Injector/Splitter

MOXA INJ-24 PoE Injector IEEE802.3af/at, 30 W @ 24/48 VDC, 0...60 °C	9631128	4 39 69 08
MOXA INJ-24 PoE Injector IEEE802.3af/at, Gigabit, 30 W/60 W @ 24/48 V DC, 0...60 °C	9631159	4 39 66 39
MOXA SPL-24 PoE Splitter IEE802.3af/at, 12,95 W bei 24 V DC, 0 to 60 °C	9631083	2 97 09 92



MOXA DIN RAIL Ethernet Switch EDS-3008 unmanaged

MOXA Smart Switch SDS-3008 8-port, 8x10/100BASE-TX, 12/24/48 V DC	9631185	5 49 67 88
---	----------------	------------

MOXA DIN RAIL Ethernet Switch EDS-405 managed



MOXA Ethernet Switch EDS-405A, 5x10/100Base-TX, 24 V	9633018	2 97 08 35
MOXA Ethernet Switch EDS-405A-MM-SC, 3x10/100Base-TX, 2x100Base-FX (SC)	9633019	2 97 08 36
MOXA Ethernet Switch EDS-405A-SS-SC, 3x10/100Base-TX, 2x100Base-FX(SM-SC)	9633022	2 97 08 40

MOXA DIN RAIL Ethernet Switch EDS-408 managed



MOXA Ethernet Switch EDS-408A, 8x0/100Base-T(X), 0...60 °C	9630327	2 97 08 43
MOXA Ethernet Switch EDS-408A-MM-SC,V2.0.0, 6x10/100Base-T(X) 0...60 °C	9630328	2 97 08 44
MOXA Ethernet Switch EDS-408A-SS-SC, 6x10/100Base-T(X) 0...60 °C	9630332	2 97 08 48
MOXA Ethernet Switch EDS-408A-3M-ST, V1.5.0, 5x10/100Base-TX, 3x100Base-FX (ST)	9631100	4 39 65 40



11 INDUSTRIAL AKTIVE NETZWERKTECHNIK - MOXA INDUSTRIAL SWITCHE/KONVERTER



MOXA DIN RAIL Ethernet Switch EDS-516 managed

MOXA Ethernet Switch EDS-516A, 16x10/100Base-TX	9631113	2 97 08 76
MOXA Ethernet Switch EDS-516A-MM-SC, 14x10/100Base-TX, 2x100Base-FX (SC)	9631114	2 97 08 77



MOXA 1-port Gigabit Ethernet SFP Modul

MOXA GigaBit SFP-1GSXLC, 1x1000Base-SX-LC	9631060	2 97 09 88
MOXA GigaBit SFP-1GLXLC, 1x1000Base-LX-LC	9631061	2 97 09 86
MOXA GigaBit SFP-1GLHXLC 1x1000Base-LH-LC	9631062	2 97 09 84
MOXA GigaBit SFP-1GZXLC	9631063	2 97 09 90



MOXA DIN RAIL - Netzteil

MOXA DIN RAIL-Netzteil HDR-60-24, 85-264 V AC, 24 V DC, 60 W/2,5 A, -30 °C...70 °C	9630386	6 14 82 57
MOXA DIN RAIL-Netzteil NDR-120-24, 90-264 V AC, 24 V DC, 120 W/5 A, -20 °C...70 °C	9630387	6 14 82 58
MOXA DIN RAIL-Netzteil NDR-120-48, 90-264 V AC, 48 V DC, 120 W/2,5 A, -20 °C...70 °C	9630388	6 14 82 59



11 INDUSTRIAL AKTIVE NETZWERKTECHNIK - MOXA INDUSTRIAL SWITCHE/KONVERTER



MOXA DIN RAIL - Media Converter Serie IMC-21

MOXA Media Converter IMC-21-M-SC, 1x10/100Base-TX, 1x100Base-FX-MM	9631031	2 97 07 29
MOXA Media Converter IMC-21-S-SC, 1x10/100Base-TX, 1x100Base-FX-SM	9631033	2 97 07 32
MOXA Media Converter IMC-21A-M-SC, 1x10/100Base-TX, 100Base-FX MM-SC	9631150	4 39 68 80
MOXA Media Converter IMC-21A-S-SC, 1x10/100Base-TX, 100Base-FX SM-SC	9631152	4 39 68 84
MOXA Media Converter IMC-21GA, 10/100/1000Base-TX, 100/1000Base(SFP)	9631164	5 49 64 70



MOXA DIN RAIL - Media Converter Serie IMC-101

MOXA Media Converter IMC-101-M-SC, 1x10/100Base-TX, 1x100Base-FX-MM-SC	9631013	2 97 07 21
MOXA Media Converter IMC-101-S-SC, 1x10/100Base-TX, 1x100Base-FX-SM-SC	9631015	2 97 07 25
MOXA Media Converter IMC-101-G, 1x10/100/1000Base-TX, 1000BaseX SFP	9631076	2 97 07 19



MOXA Seriell RS232/422/485 to Ethernet Serie NPort

MOXA Device Server NPort-IA-5150, 1xRS232/422/485, 2x10/100B-T	9720015	2 97 04 50
MOXA Device Server NPort-IA-5150-M-SC, 1xRS232/422/485, 1x100B-FX, SC	9720016	2 97 04 52
MOXA Device Server NPort-IA-5250, 2xRS232/422/485, 2x10/100B-T	9720025	2 97 04 62
MOXA Device Server NPort-IA-5250-T, 2xRS232/422/485, 2x10/100B-T, -40 °C...70 °C	9720026	2 97 04 63



MOXA Seriell RS232/422/485 Converter Serie TCF

MOXA Converter TCF-142-M-ST	9751005	2 97 07 11
-----------------------------	----------------	------------



12 MEDIEN-TECHNIK - PROJEKTORHALTERUNGEN UND ZUBEHÖR

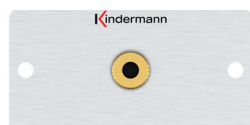
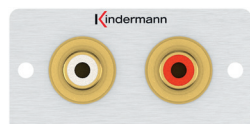

Projektorhalterungen Comfort

KINDERMANN Projektorhalterung Comfort 30, 3D Gelenk, Abstand 30 cm, silber 4000000030	9870158	4 07 75 70
KINDERMANN Projektorhalterung Comfort 60, 3D Gelenk, stufenlos 45-61 cm, silber 4000000060	9870159	4 07 75 72
KINDERMANN Projektorhalterung Comfort 100, 3D Gelenk, stufenlos 65-100 cm, silber 4000000100	9870160	4 07 75 74

Montagerahmen und Modulträger/Montagematerial für Schalterprogramme

KINDERMANN Montagerahmen für modulares Dosensystem 50x50 mm + 54x54 mm, 7442000001	9870016	3 31 44 16
--	----------------	------------

Modulträger für Bodentank

KINDERMANN Modulträger GB2, 7445-2, bietet Platz für 4x 7444-xxx	9870133	3 31 45 69
KINDERMANN Modulträger GB3, 7445-3, bietet Platz für 6x 7444-xxx	9870134	3 31 45 70
KINDERMANN Modulträger Elektroplan, 7445-4, bietet Platz für 2x 7444-xxx	9870135	3 31 45 71

Modulblenden

Blind

KINDERMANN Blindblende (halb), 50x50 mm, 7444000400	9870017	3 31 45 09
---	----------------	------------

HDMI

KINDERMANN Anschlussblende HDMI mit Kabelpeitsche 50x50 mm, 7444000542	9870038	3 78 48 80
Kindermann HDMI 90° Abgang mit Kabelpeitsche, 7444000582	9870180	3 78 48 82

VIDEO Cinch

KINDERMANN Anschlussblende Video (Cinch) mit Kabelpeitsche 50x50 mm, 7444000503	9870026	3 31 45 36
---	----------------	------------

Audio Cinch

KINDERMANN Anschlussblende Audio 2xCinch mit Kabelpeitsche, 50x50 mm, 7444000510	9870030	3 31 45 42
--	----------------	------------

Audio Klinke

KINDERMANN Anschlussblende Audio/Klinke mit Kabelpeitsche, 50x50 mm, 7444000511	9870031	3 31 45 43
---	----------------	------------

USB

KINDERMANN Anschlussblende USB (Typ A) mit Kabelpeitsche, 50x50 mm, 7444000522	9870033	3 31 45 47
--	----------------	------------

12 MEDIEN-TECHNIK - ANSCHLUSSKABEL UND REPEATER

MEDIEN-TECHNIK ANSCHLUSSKABEL

High-Speed HDMI-Anschlusskabel



HighSpeed HDMI-Kabel mit Ethernet 4K 60 Hz A-A St-St, 1 m , schwarz K5431SW.1	9250480	6 13 68 32
HighSpeed HDMI-Kabel mit Ethernet 4K 60 Hz A-A St-St, 2 m , schwarz K5431SW.2	9250481	6 13 68 33
HighSpeed HDMI-Kabel mit Ethernet 4K 60 Hz A-A St-St, 3 m , schwarz K5431SW.3	9250482	6 13 68 34
HighSpeed HDMI-Kabel mit Ethernet 4K 60 Hz A-A St-St, 5 m , schwarz K5431SW.5	9250483	6 13 68 35
HighSpeed HDMI-Kabel mit Ethernet 4K 60 Hz A-A St-St, 10 m , schwarz K5431SW.10	9250384	6 13 68 37

HDMI-Kabel aktiv



KINDERMANN 5809000910 Aktives HDMI HighSpeed Kabel Typ A, Stecker/Stecker, 10 m	9870170	4 65 31 05
KINDERMANN 5809000915 Aktives HDMI HighSpeed Kabel Typ A, Stecker/Stecker, 15 m	9870171	4 65 31 06
KINDERMANN 5809000920 Aktives HDMI HighSpeed Kabel Typ A, Stecker/Stecker, 20 m	9870172	4 65 31 07

USB-Kabel



USB 2.0 Kabel Typ A-ST/A-ST 3,0 m , grau	9250319	3 15 07 96
USB 2.0 Kabel Typ A-ST/B-ST 3,0 m , grau	9250268	3 01 23 07
USB 2.0 Kabel Typ A-ST/B-ST 5,0 m , grau	9250269	3 01 23 08

Audio/Video Kabel

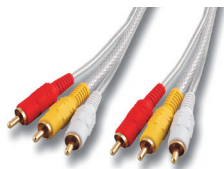

Audio/Video Kabel 3xCinch ST/ST 5,0 m	9250311	3 25 99 50
Audio/Video Kabel 3xCinch ST/ST 10,0 m	9250309	3 25 99 52
Audio/Video Kabel 3xCinch ST/ST 20,0 m	9250322	3 25 99 54

Medientechnik HDMI Repeater



Kindermann 4K60 HDMI 2.0 Extender, 7488000080	9870177	5 62 20 48
---	----------------	------------

Der Qualitätsgedanke steht bei uns an erster Stelle. Das bedeutet für Sie, dass Sie ausschließlich Produkte von renommierten Herstellern aus dem Bereich der passiven und aktiven Netzwerkinfrastruktur beziehen.

UNSERE PARTNER



UNSERE ZERTIFIZIERUNGEN



YELLO NETCOM GmbH

Birkenallee 115-117

D - 48432 Rheine

Telefon +49 (0) 5971 / 96176-0

Telefax+49 (0) 5971 / 96176-25

rheine@yello-net.de

www.yello-net.de