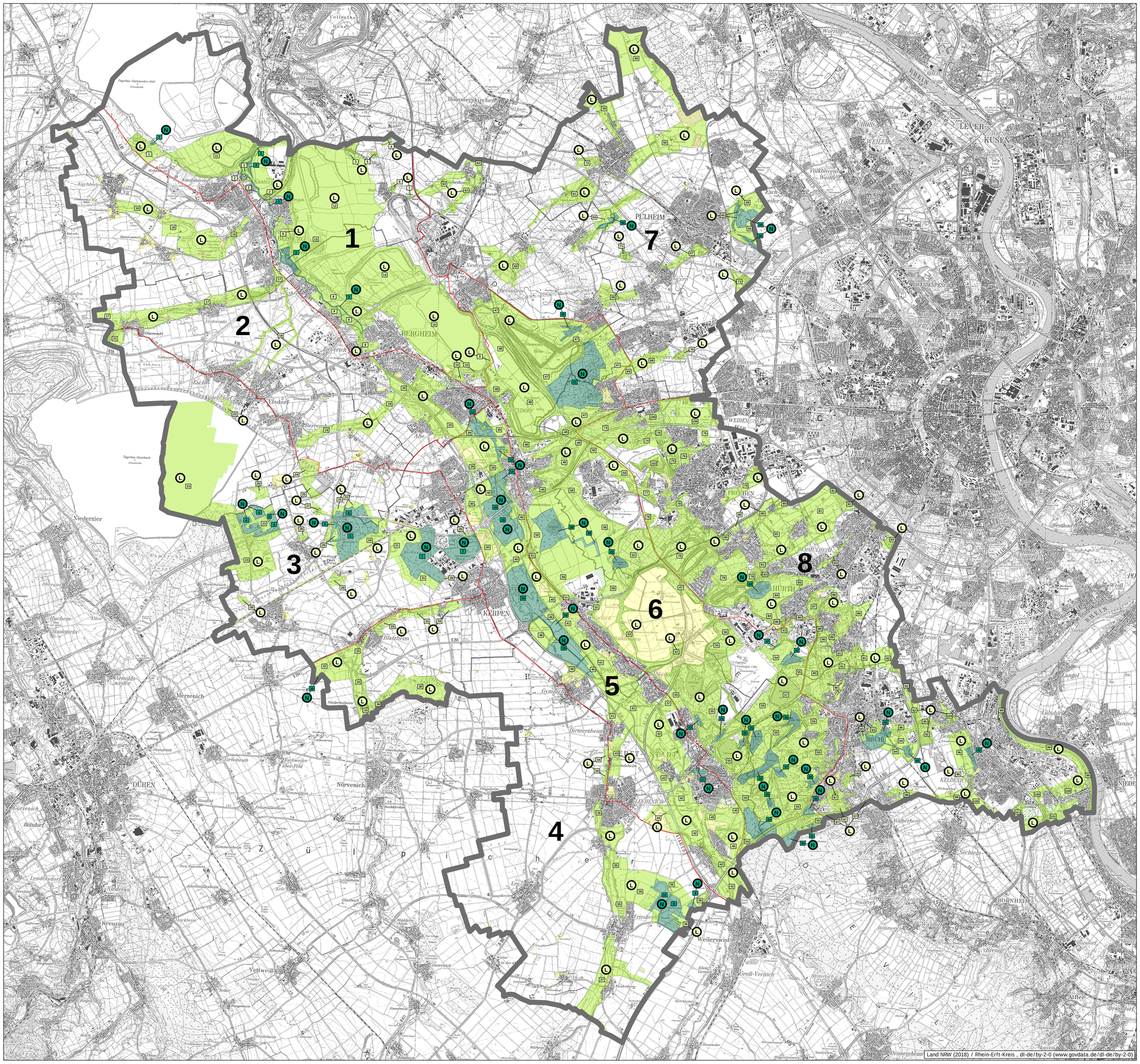

Natur- und Landschaftsschutzgebiete im Rhein-Erft-Kreis

Zur Verwirklichung der Ziele des Naturschutzes und der Landschaftspflege setzt der Landschaftsplan nach dem Bundesnaturschutzgesetz (BNatSchG) und dem Landesnaturschutzgesetz NRW (LNatSchG NRW) die im öffentlichen Interesse besonders zu schützenden Teile von Natur und Landschaft als Naturschutzgebiete, Landschaftsschutzgebiete, Naturdenkmale oder geschützte Landschaftsbestandteile rechtsverbindlich fest.

Gemäß § 50 Abs. 1 Landesnaturschutzgesetz NRW sind die in den Landschaftsplänen festgesetzten Naturschutzgebiete, Landschaftsschutzgebiete, Naturdenkmale und geschützten Landschaftsbestandteile in Verzeichnisse einzutragen. Diese Verzeichnisse sind zur Einsicht bereitzuhalten.

Naturschutzgebiete

Naturschutzgebiete (NSG) sind rechtsverbindlich festgesetzte Gebiete, in denen ein besonderer Schutz von Natur und Landschaft zur Erhaltung von Lebensgemeinschaften oder Biotopen bestimmter wild lebender Tier- und Pflanzenarten erforderlich Eine Festsetzung als Naturschutzgebiet kann ebenfalls aus wissenschaftlichen, naturgeschichtlichen oder landeskundlichen Gründen sowie wegen der Seltenheit oder hervorragenden Schönheit einer Fläche erfolgen (§ 23 BNatSchG).

In Naturschutzgebieten sind alle Handlungen verboten, die zu einer Zerstörung, Beschädigung oder Veränderung des geschützten Gebietes führen können (§ 23 Abs.2 BNatSchG).

Im Rhein-Erft-Kreis gibt es 44 Naturschutzgebiete mit einer Gesamtgröße von 2.453,19 ha, das sind 3,48 % der Fläche des Rhein-Erft-Kreises.

Landschaftsschutzgebiete

Landschaftsschutzgebiete (LSG) sind rechtsverbindlich festgesetzte Gebiete, in denen ein besonderer Schutz von Natur und Landschaft zur Erhaltung der Leistungs- und Funktionsfähigkeit des Naturhaushalts oder der nachhaltigen Nutzung der Naturgüter, einschließlich des Schutzes von Lebensstätten wild lebender Tier- und Pflanzenarten, erforderlich ist. Eine Festsetzung als Landschaftsschutzgebiet kann ebenfalls wegen der Vielfalt oder Schönheit oder wegen der kulturhistorischen Bedeutung der Landschaft oder wegen der Bedeutung für die Erholung erfolgen (§ 26 BNatSchG).

In Landschaftsschutzgebieten sind alle Handlungen verboten, die den Charakter des Gebietes verändern können oder dem Schutzzweck zuwider laufen (§ 26 Abs. 2 BNatSchG).

Im Rhein-Erft-Kreis gibt es 106 Landschaftsschutzgebiete mit einer Gesamtgröße von 22.372,49 ha, das sind 31,75 % der Fläche des Rhein-Erft-Kreises.

Naturschutzgebiete (und FFH) im Rhein-Erft-Kreis

Nr.	LP	LP-Nr.	Bezeichnung	Größe
1	LP 1	2.1-1	Rübenbusch	3,17 ha
2	LP 1	2.1-2	Ehemalige Klärteiche Bedburg	26,34 ha
3	LP 1	2.1-3	Erft zwischen Bergheim u. Bedburg	41,80 ha
4	LP 3	2.1-1	Bürgewälder Blatzheimer Bünge*	85,44 ha
5	LP 3	2.1-2	Kiesgrube Steinheide*	17,92 ha
6	LP 3	2.1-3	Bürgewald Steinheide (FFH)*	192,28 ha
7	LP 3	2.1-4	Bürgewald Dickbusch und Lörsfelder Busch (FFH)	290,57 ha
8	LP 4	2.1-1	Frieheimer Busch	87,04 ha
9	LP 4	2.1-2	Wäldchen bei Gut Neuheim	7,16 ha
10	LP 4	2.1-3	Kiesgrube Am Buchenhof	4,45 ha
11	LP 4	2.1-4	Ehemaliges Munitionsdepot	51,86 ha
12	LP 5	2.1-1	Waldflächen zwischen Schloss Frens u. Pliesmühle	42,19 ha
13	LP 5	2.1-2	Waldflächen am Burg Hemmersbach	12,97 ha
14	LP 5	2.1-3	Stadtwald Horrern	17,87 ha
15	LP 5	2.1-4	Parrig (FFH)	190,83 ha
16	LP 5	2.1-5	Kerpener Broich (FFH)	205,35 ha
17	LP 5	2.1-6	Schlosspark Gracht	11,52 ha
18	LP 5	2.1-7	Ehemalige Kiesgrube bei Türnich	15,38 ha
19	LP 5	2.1-8	Kernzone Erftaue Gymnich	135,49 ha
20	LP 6	2.1-1	Quellgebiet Glessener Bach	19,04 ha
21	LP 6	2.1-2	Königsdorfer Forst (FFH)	328,54 ha
22	LP 6	2.1-3	Fürstenbergmaar	19,77 ha
23	LP 6	2.1-4	Forellenteich	6,96 ha
24	LP 6	2.1-5	Binsenweiher	8,36 ha
25	LP 6	2.1-6	Franziskus-See	27,86 ha
26	LP 6	2.1-7	Am Karauschenweiher	6,92 ha
27	LP 6	2.1-8	Entenweiher	11,41 ha
28	LP 6	2.1-9	Am Schmorrenberg	9,38 ha
29	LP 6	2.1-10	Zwillings-See	8,49 ha
30	LP 6	2.1-11	Ententeich	12,41 ha
31	LP 6	2.1-12	Berggeistweiher	3,68 ha
32	LP 6	2.1-13	Nordfeldweiher	22,69 ha
33	LP 6	2.1-14	Altwald Ville (FFH)	66,18 ha
34	LP 6	2.1-15	Villewälder bei Bornheim (FFH)	49,59 ha
35	LP 6	2.1-16	Ober-, Mittel- und Untersee in der Ville-Seenkette (FFH)	58,14 ha
36	LP 6	2.1-17	Heider Bergsee und Schluchtsee in der Ville - Seenkette (FFH)	25,76 ha
37	LP 6	2.1-18	Teilfläche des Nordhangs im Restfeld Vereinigte Ville	2,42 ha
38	LP 6	2.1-19	Boisdorfer See und Fürstenbergzgraben	132,22 ha
39	LP 7	2.1-1	Orner Wald und Große Laache	59,99 ha
40	LP 7	2.1-2	Kernzone Ommelstal	14,34 ha
41	LP 8	2.1-1	Brühler Schlosspark	47,52 ha
42	LP 8	2.1-2	Falkenluster Allee und Schloss Falkenlust	14,70 ha
43	LP 8	2.1-3	Entenfang Wesseling	16,17 ha
44	LP 8	2.1-4	Waldseenbereich Theresia (FFH)	41,02 ha

* NSG / LSG befindet sich im Abbaugebiet des Tagebaus Hambach / befindet sich teilweise im Abbaugebiet des Tagebaus Hambach

Landschaftsschutzgebiete im Rhein-Erft-Kreis

Nr.	LP	LP-Nr.	Bezeichnung	Größe
1	LP 1	2.2-1	Umfeld des Rübenbusches und Hohenholz	85,40 ha
2	LP 1	2.2-2	Alter Erftlauf bei Kaster	16,60 ha
3	LP 1	2.2-3	Girather Höhe	25,80 ha
4	LP 1	2.2-4	Gommershovener Busch	5,27 ha
5	LP 1	2.2-5	Gut Gommershoven	5,66 ha
6	LP 1	2.2-6	Zenshof und Schopenhof	6,60 ha
7	LP 1	2.2-7	Rather Mühle	2,11 ha
8	LP 1	2.2-8	Erftaue zwischen Bergheim und Bedburg	302,10 ha
9	LP 1	2.2-9	Erholungsgebiet Quadrath-Ichendorf	26,85 ha
10	LP 1	2.2-10	Schlenderhan	24,71 ha
11	LP 1	2.2-11	Rekultivierungsflächen Frimmersdorf Süd	534,59 ha
12	LP 1	2.2-12	Rekultivierungsflächen Fortuna-Garsdorf	1.438,65 ha
13	LP 1	2.2-13	Peringssee	99,78 ha
14	LP 1	2.2-14	Wiedenfelder Höhe	498,74 ha
15	LP 1	2.2-15	Ehemaliger Tagebau Bergheim	824,79 ha
16	LP 2	2.2-1	Pützer Bachtal	335,44 ha
17	LP 2	2.2-2	Finkelbachtal	329,80 ha
18	LP 2	2.2-3	Escher Bach und Elsdorfer Fließ	66,51 ha
19	LP 2	2.2-4	Wiebachtal	167,79 ha
20	LP 2	2.2-5	Erfttal	374,90 ha
21	LP 3	2.2-1	Licher Bach	39,83 ha
22	LP 3	2.2-2	Nördliche Kaninhütte*	14,55 ha
23*	LP 3	2.2-3	Hambacher Forst*	1.326,65 ha
24*	LP 3	2.2-4	Sittarder Hof*	35,04 ha
25*	LP 3	2.2-5	An den Sieben Giften*	31,13 ha
26*	LP 3	2.2-6	Haus Etzweiler*	22,81 ha
27*	LP 3	2.2-7	Haus Bochheim*	14,61 ha
28*	LP 3	2.2-8	Wald am Sportplatz Manheim*	8,50 ha
29*	LP 3	2.2-9	Wald am Haus Forst	23,14 ha
30	LP 3	2.2-10	Wald Vogelsang*	8,74 ha
31*	LP 3	2.2-11	Umgebung NSG Steinheide, Lörsfelder Busch / Dickbusch und Kiesgrube Steinheide*	279,54 ha
32	LP 4	2.2-1	Seelrath	142,77 ha
33	LP 4	2.2-2	Neffelbachaue	227,51 ha
34	LP 4	2.2-3	Mühlenbach zwischen Lechenich u. Dirmerzheim	18,42 ha
35	LP 4	2.2-5	Rotbach-Mühlenbach	265,17 ha
36	LP 4	2.2-6	Frieheimer Busch	278,51 ha
37	LP 4	2.2-7	Rotbach zwischen Frieheim u. Niederberg	221,92 ha
38	LP 4	2.2-8	Nörvenicher Wald	199,64 ha
39	LP 5	2.2-1	Erfttal zwischen Pliesmühle u. Horremer Mühle	225,83 ha
40	LP 5	2.2-2	Erftaue l.Umfeld d.Auenwälder Parrig u.Kerpener Broich	391,47 ha
41	LP 5	2.2-3a	Erfttal im Bereich Schloss Türnich u. Brüggener Mühle	485,80 ha
42	LP 5	2.2-4	Mittelerfttal zw. d. Villewesthang bei Köttingen Köttingen u.d. Einmündung Swist südl. Bliesheim	700,91 ha
43	LP 5	2.2-5	Rotbach-Mühlenbach bei Konradsheim	63,04 ha
44	LP 5	2.2-6	Römerhof	38,55 ha
45	LP 5	2.2-7	Ville-Westhang bei Bliesheim	172,87 ha
46	LP 5	2.2-8	Randzone Erftaue Gymnich	118,12 ha
47	LP 6	2.2-1	Königsdorfer Wald	966,91 ha
48	LP 6	2.2-2	Auf der Fischbachhöhe	675,79 ha
49	LP 6	2.2-3	Röttgenhalde u. landwirtschaftl. Flächen bis A 4	281,60 ha
50	LP 6	2.2-4	Umgebung Rosmar-, Magdalenen- u. Sybillenhof	108,73 ha
51	LP 6	2.2-5	Mödrather Mühle	33,00 ha
52	LP 6	2.2-6	Berrenrather Börde	503,73 ha
53	LP 6	2.2-7	Knapsacker Tal	33,36 ha
54	LP 6	2.2-8	Restfeld Vereinigte	75,24 ha
55	LP 6	2.2-9	Waldseengebiet Ville	2.132,27 ha
56	LP 6	2.2-10	Forstliche Rekultivierung westliche Knapsack	89,09 ha
57	LP 6	2.2-11a	Bleibtreusee	110,80 ha
58	LP 6	2.2-12	Ehemaliger Tagebau Frechen / Marienfeld	921,48 ha
59	LP 7	2.2-1	Stommelner Terrassenkante	116,51 ha
60	LP 7	2.2-2	Hasselrath	530,98 ha
61	LP 7	2.2-3	Ingendorfer Tal	122,57 ha
62	LP 7	2.2-4	Gilbachtal	81,17 ha
63	LP 7	2.2-5	Totengraben	66,73 ha
64	LP 7	2.2-6a	Fliestedener Graben / Ommelstal	113,31 ha
65	LP 7	2.2-7	Umgebung Orrer Busch und Große Laache	144,22 ha
66	LP 7	2.2-8	Dieberröhöhe / Büsdorfer Mühle	149,64 ha
67	LP 7	2.2-9	Geyener - Pulheimer Bach	51,15 ha
68	LP 7	2.2-10	Sintherner Bach	67,06 ha
69	LP 7	2.2-11	Brauweiler Ronne	83,14 ha
70	LP 7	2.2-12	Freimersdorf	13,57 ha
71	LP 7	2.2-13	Manstedten	12,36 ha
72	LP 7	2.2-14	Kirchtal	29,62 ha
73	LP 7	2.2-15	Ehemaliges Kiesabbaugebiet südöstlich Pulheim	41,47 ha
74	LP 8	2.2-1	Königsdorfer Wald	266,63 ha
75	LP 8	2.2-2	Sportpark Frechen-Nord	25,06 ha
76	LP 8	2.2-3	Buschbell-Baumannshof - Neuenhof	122,36 ha
77	LP 8	2.2-4	Rekultivierungsbereich Benzelrath	35,37 ha
78	LP 8	2.2-5	Rekultivierungsbereich Frechen /	813,28 ha
79	LP 8	2.2-7	Haus Vorst und Neu - Hemmerich	80,31 ha
80	LP 8	2.2-8	Glesener Bach	98,17 ha
81	LP 8	2.2-9	Stotzheimer Bach	520,23 ha
82	LP 8	2.2-10	Grüngürtel	74,59 ha
83	LP 8	2.2-11	Duffesbach	15,77 ha
84	LP 8	2.2-12	Kloster Burbach/Burbachtal/Rekultivierung Theresia	200,25 ha
85	LP 8	2.2-13	Thereseinhöhe	37,31 ha
86	LP 8	2.2-14	Kapellenstraße / Industriestaße	16,78 ha
87	LP 8	2.2-15	Hürther Berg	46,47 ha
88	LP 8	2.2-16	Sportflächen westlich Hürth-Kendenich	11,64 ha
89	LP 8	2.2-17	Kendenich	149,88 ha
90	LP 8	2.2-18	Ville	237,73 ha
91	LP 8	2.2-19	Weiler Bach	109,93 ha
92	LP 8	2.2-20	Abgrabungsflächen bei Brühl u. Wesseling	164,71 ha
93	LP 8	2.2-21	Brühler Schlosspark	26,50 ha
94	LP 8	2.2-22	Falkenlust	79,75 ha
95	LP 8	2.2-23	Palmersdorfer Bach	45,62 ha
96	LP 8	2.2-24	Entenfang	107,29 ha
97	LP 8	2.2-25	Gelsdorfer Bach	81,83 ha
98	LP 8	2.2-26	Dickopsbach	92,64 ha
99	LP 8	2.2-27	Urfelder Weiden und Rhein	188,30 ha
100	LP 8	2.2-28	Urfeld	95,16 ha
101	LP 8	2.2-29	Eichholz	172,47 ha
102	LP 8	2.2-30	Rekultivierung Quarzsandgrube Frechen	74,04 ha
103	LP 8	2.2-31	Kulturlandschaft Villehang bei Badorf	15,72 ha
104	LP 8	2.2-32	Hagenhof	20,10 ha
105	LP 8	2.2-33	Mittelterrassenkante Keldenich	42,42 ha
106	LP 8	2.2-34	Grünzug Königsdorf-Weiden	229,13 ha

Naturschutzgebiet

	Landschaftsplan	Fläche in qkm	Rechtskraft am
1	Tagebaurekultivierung Nord	67,95	02.11.1988
2	Jülicher Börde mit Titzer Höhe	67,44	07.07.1998
3	Bürgewälder	69,93	16.05.1995
4	Zülpicher Börde	90,60	27.12.1983
5	Erfttal Süd	42,46	01.10.2002
6	Rekultivierte Ville	84,48	03.07.1990
7	Rommerskirchener Lössplatte	84,25	29.12.1992
8	Rheinterrasse	62,02	03.07.1990

Legende

- Naturschutzgebiet / FFH (NSG)
- Landschaftsschutzgebiet (LSG)
- Temporäres Landschaftsschutzgebiet
- Geschützter Landschaftsbestandteil (LB)
- 4 Nummer des Landschaftsplanes
- Abgrenzung des Landschaftsplangebietes
- Gemeindegrenze
- Abgrabungsgrenze Tagebau Hambach

Rhein-Erft-Kreis
Der Landrat
Amt für Kreisentwicklung und Ökologie

Natur- und Landschaftsschutzgebiete im Rhein-Erft-Kreis

Stand: 01/2019 | Maßstab: 1: 50.000

Sachl.Bearbeitung: R. Röder | GIS-Bearbeitung: M.Aleth

Weitere Informationen:
Amt für Kreisentwicklung und Ökologie
Kreishaus Bergheim
Willy-Brandt-Platz 1, 50126 Bergheim
61@rhein-erft-kreis.de www.Rhein-Erft-Kreis.de