JORNAL DO BRASIL

Rio de Janeiro — Quarta-feira, 5 de fevereiro de 1958 — Ano LXVII — N.º 29

Confirmado: sessão secreta tirou desembargador

PÁGINA 4

TRÊS CARROS DE BOMBEIROS PARA SALVAR UMA GRAVATA

Três guarnições de bombeiros foram mobilizadas, ontem, à noite, para apagar o incêndio de uma gravata na Camisaria Parkton, na Avenida Rio Branco. Um circuito no anúncio luminoso (pequeno)

provocou o incêndio no interior da vitrina, atraindo a atenção de um popular muito prevenido, que telefonou para o Corpo de Bombeiros. Êste chegou, mas eram tantos bombeiros para tão pouco incêndio que

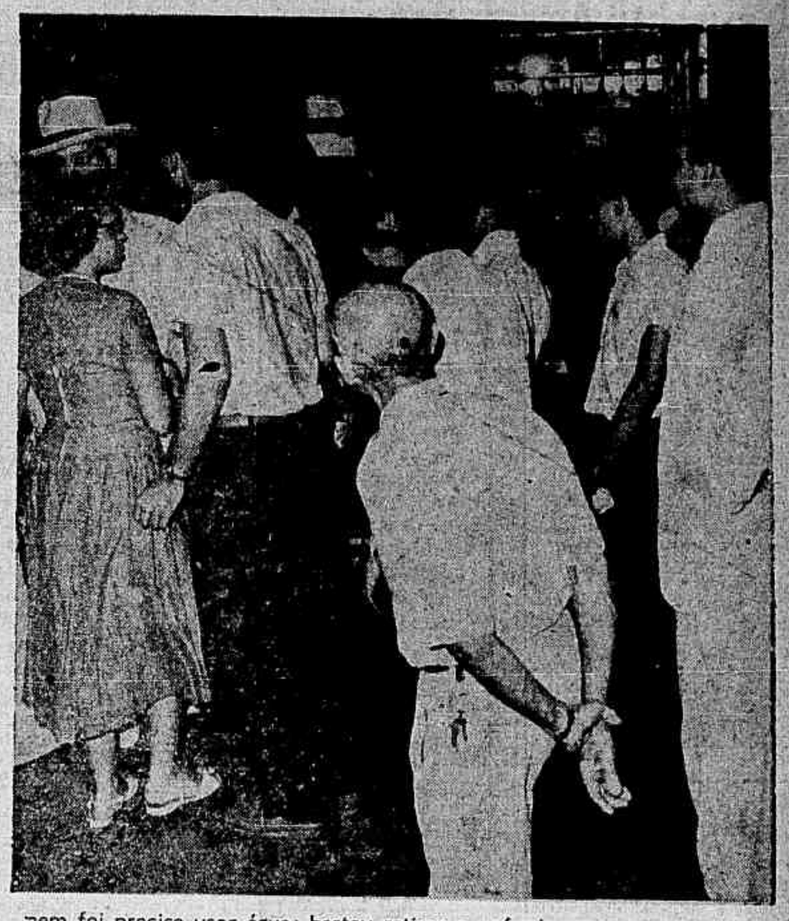

nem foi preciso usar água: bastou retirar o anúncio, porque a gravata já tinha sido consumida e não mais oferecia perigo. Se havia água nos hidrantes, não é preciso informar e o Prefeito dorme em paz.

S. A. JORNAL DO BRASIL

Diretoria

Presidente: C. Pereira Carneiro

Tesoureiro: Annibal Freire

Secretário: João A. Mac Dowell

Superintendente: M. F. do Nascimento Brito

Av. Rio Branco, 110/112

Gerencia 22-1814
Publicidade 22-7324
Assinaturas 22-5713
P R F - 4 Rádio Jornal do Brasil 22-1519
Oficinas Graficas 42-9237
Portaria e Informações 22-1813
Redação 22-0070

Endereço Telegráfico JORBRASIL

VENDA AVULSA

Domingos..... Cr$ 2,00
Dias úteis..... Cr$ 1,50

ASSINATURAS

CAPITAL E INTERIOR

Ano..... Cr$ 300,00
Semestre..... Cr$ 180,00

BALCÃO DE ANÚNCIOS

Funciona de 2.ª a 5.ª feira, das 8 às 17 horas. As sextas-feiras das 8 às 21 horas. Aos sábados, das 7,30 às 14 horas.

Seção de reclamações — Funciona de 2.ª a 6.ª feira, das 9 às 18 horas.

DEP. DE PUBLICIDADE

(1.º andar)

Tels. 22-1782 e 22-7324

Funciona de 2.ª a 6.ª feira das 8 às 19 horas. Aos sábados das 8 às 14 horas.

EDIÇÃO DE HOJE:

32 PÁGINAS

2 Cadernos

AVISOS

RECEBEDORIA DO DISTRITO FEDERAL

1 — Receita arrecadada — 1 — Durante o mês: — De 1 a 3 de fevereiro de 1958 — Cr$ ..... 57.037.883,60; em 4 de fevereiro de 1958 — Cr$ 31.560.810,10. Total — Cr$ 88.598.693,70.

Em igual período de 1957 — Cr$ 85.779.261,30.

Diferença neste mês: — Cr$ 2.819.432,40.

2 — Durante o ano: — De 2 de janeiro a 4 de fevereiro de 1958 — Cr$ 1.572.214.064,50.

Em igual período de 1957 — Cr$ 1.365.648.823,80.

Diferença para mais neste ano — Cr$ 207.565.240,70.

Pagamento ao funcionalismo federal — Em prosseguimento à tabela de pagamento ao funcionalismo público, federal, serão pagas, hoje e amanhã, as fôlhas abaixo discriminadas:

6.º dia — 5 de fevereiro

Aposentados — Ministério da Justiça — Fls. 4.507 a 4.514 — Letras A-Z. Ministério da Ed. e Cultura — Fls. 4.701 a 4.710 — Letras A-Z. Ministério da Justiça — Várias Repartições. Ministério da Educação e Cultura — Várias Repartições. Ministério da Saúde — Várias Repartições. Ministério da Agricultura — Várias Repartições.

7.º dia — 6 de fevereiro

Aposentados — Ministério da Viação — Fls. 4.901 a 4.913 — Letras A-Z. Ministério da Educação e Cultura — Várias Repartições. Ministério da Saúde — Várias Repartições. Ministério da Agricultura — Salário Família; Sentenças Judiciárias e Pessoal em Disponibilidade.

Se é negócio de ferro, então é com a **FERRO, COBRAF!**

Telefones: 32-9031 - 42-2426

(C 30.098)

Conselho de Segurança contra relações com URSS

PÁGINA 4

BOLETIM DA FALTA D'ÁGUA

Continua a Zona Sul e especialmente Copacabana e Leblon a acusarem anormalidades no fornecimento d'água. Os outros bairros da cidade estão com o seu abastecimento quase normais, com destaque a Zona Norte (subúrbios da Central e Leopoldina).

O boletim distribuido, ontem, pelo Departamento de Águas foi o seguinte:

QUANTIDADE NECESSARIA — 1.400.000.000 de litros.

QUANTIDADE DISPONIVEL — 950.000.000 de litros.

Com respeito ao número de reclamações foram anotadas 153, recebidas pelos Postos de Reclamações do D.A. e o número de vazamentos, registrados na cidade, não foi comunicado.

ACHADOS E PERDIDOS

CHAVES PERDIDAS, entre Av. Rio Branco, Largo da Carioca, ponto do onibus 115 ou no mesmo. Gratifica-se a quem as entregar na portaria deste jornal, ou pelo telefone 32-9913, Sr. Cunha. (35.621

DOCUMENTOS PERDIDOS — Foi esquecido num taxi, no trajeto entre a Rua do Catete e a Estação Rodoviaria Mariano Procopio, no dia 29-12-57, aproximadamente às 8 horas, uma pasta contendo os seguintes livros e documentos da firma Vicente Quiles Boluda, com os endereços de Av. Mem de Sá 49, sobrado e Rua Augusto n. 1310, São Paulo: 1 talão de notas fiscais de 001 a 050, serie A; 1 talão de notas de 051 a 100 - S|A; 1 talão sem serie de 001 a 050; 1 talão sem serie de 051 a 100, 1 livro copiador de faturas; 1 registro de duplicadas; 1 registro de compras; 1 pasta arquivo com faturas e notas fiscais de compras. Pede-se encarecidamente ao motorista, ou pessoa que a encontrou, devolver à Rua do Catete n. 86, 1º andar, que será bem recompensado, uma vez que os livros e documentos, só interessam a própria firma. (34.656

DOCUMENTOS PERDIDOS — Carteira de chofer e demais documentos. Favor entregar ao Sr. Gerson Gomes de Souza — Rua Marechal Mar; tambem podem ser entregues no final do lotação Bangu-Deodoro, ao despachante. (34277

PERDEU-SE um embrulho, no trajeto da Rua Luiz de Camões ao Largo da Gloria, contendo livros comerciais e diversos documentos e papeis, pertencentes a firma Comercio Hoteleiro Imperial Ltda., estabelecida à Rua Candido Mendes, 112|118. Gratifica-se a quem os entregar, pois que, só interessam a firma acima referida. (24.026

PERDI um relogio de ouro, c. pulseira de ouro marca Tissot, num dos lotações E. Ferro-Leblon, via Jóquei, no trajeto da Praça Tiradentes a Praia de Botafogo, dia 2 á tarde, quem o encontrou, por gentileza telefonar 34-9563, que será bem gratificado. (24.445

PERDEU-SE, dia 1.º fevereiro, em Petropolis, na Av. Barão Rio Branco, um relogio de pulso de ouro de homem, gravado o nome Amizant. — Gratifica-se muito bem. Favor informar pelo telefone 47-4569, Rio; ou Petropolis 3324. (35.119

EMPREGOS DIVERSOS

ACEITA-SE qualquer serviço de jardinagem, dispondo de grande quantidade de plantas nacionais e estrangeiras e adubo. Tratar com Ismael dos Santos Costa: Telefone 28-0411 ou 48-6749, das 7 ás 20 horas. (19.542

ACEITAM-SE rapazes e moças para completar o quadro de funcionarios externos da Majoli. — Antes da admissão serão ministradas 3 aulas. Retiradas de 6 a 11 mil cruzeiros mensais. Tratar á Av. Presidente Wilson 210, grupo 1204, das 10 ás 16 horas, com documentos. (28.414

ATENÇÃO! — Ambos os sexos, 9 mil cruzeiros em meio expediente — Pessoas apresentaveis e de boa aparencia, com Paulo Macedo, na Avenida Rio Branco n. 81, 22.º andar. (31.739

ATENÇÃO, moças de muito boa aparencia, aceitam-se 8 para completar o quadro de funcionárias externas da Majoli Imo. Ltda. Retiradas de 6 a 11 mil cruzeiros. Serão ministradas três aulas antes da admissão. Tratar á Av. Presidente Wilson 210, grupo 1204, com documentos e 2 fotografias. (28.413

ARMADOR — Precisa-se à Rua Maria Antonia, 151, Eng. Novo. (36.083

ALEMÃO — Precisa-se de um correspondente em alemão. Exige-se prática. Tratar á R. Buenos Aires 208, 2.º andar, sala 3, depois das 14 horas. (35.539

ATENÇÃO — Quereis um bom emprego, trabalhando por conta propria, nas feiras-livres? Podendo ganhar para mais de Cr$ 300,00 diarios? Procure, hoje mesmo, Eugenio, na Rua Evaristo da Veiga nº. 35, 17º. andar, sala 1703, que lhe colocará nas feiras-livres, com todos os documentos em seu nome, montagem total da barraca, não precisa ter pratica, temos treinadores e garantimos o fornecimento, precisando, apenas, de um pequeno capital. (33.645

ASCENSORISTA — Precisa-se, c| grande pratica, licenciado, pelo P.D.F. — Telefonar para 42-5810, das 12 ás 18 horas. Falar com o Sr. Noronha. (34.650.

AUXILIARES ESCRITÓRIO — Môças e rapazes com e sem prática. Sem prática ésmente tendo mínimo ginasial para salário de Cr$ 4.500/5.000 e c| cientifico clássico, tec. normal superior ou equivalente, salários de Cr$ 5/6.500. Entrevistas s| compromissos. 10 anos de sucesso. Av. Rio Branco, 151, sl|oja sala 209. (28.275

AUXILIAR DE ESCRITORIO — Precisa-se de um com pratica de fatura e notas ficais e firme em cálculo. Tratar: á Rua Costa Ferreira 18-A — Centro. (33.255

A RAPAZ EDUCADO, com referencias e mais de vinte anos — Pagam-se 1.500 cruzeiros, c| alimentação e casa, para trabalhos domésticos, Rua Farani n. 33 — Praia de Botafogo.

ATENÇÃO! — Precisa-se de pessoas de ambos os sexos, p| ganhar de 5.000 a 20.000 cruzeiros. Informações com o Sr. Antonio Ferreira, das 9 ás 18 horas, na Rua São José, 90, 6.º andar, sala 604. (33.234

AJUDANTE DE FORNO e ajudante de mesa — Precisam-se á Rua do Senado, 273-A. (27917

AUXILIAR DE CONSULTÓRIO DENTÁRIO — Precisa-se de uma na Rua México, 31, 18.º andar, s| 1801. Branca, boa aparência, que tenha alguma prática. Ordenado inicial Cr$ 4.000,00. (33.319

APRENDIZ SERRALHEIRO — Menor até 16 anos, com alguma pratica. Tratar á Rua Conde de Bonfim 129, fundos. (31.285

AJUDANTES — Precisa-se para oficina mecanica de elevadores, á Rua Joaquim Silva 119, loja. Lapa. (33.850.

O LEME VOLTARÁ

Assim é hoje a "Praia" do Leme, que só tem o nome de praia porque a fúria do mar não conseguiu destruir mais do que a larga faixa de areia e permanecem a tradição e a esperança dos moradores. Mas o leme voltará a ser praia e a ter areia e as ondas não invadirão o leito da Avenida Atlântica para de struir, adiante, os edifícios de apartamentos. Assim disse o Sr. Negrão de Lima quando iniciava, às 8 horas da manhã de ontem a "Ope ração Leme", para ressuscitar a antiga praia e permitir que algum co mpositor de Carnaval de 1959 possa, como aquêle de há alguns carn avais passados, outra vez encontrar na areia do Leme uma criou la de maió amarelo. (**Noticiário na página 7**)

AUXILIAR DE CONTADOR — Precisa-se na Agencia de Viagens Camilo Kahn. Apresentar-se, das 9 ás 11 horas; na Av. Rio Branco n. 120, sobreloja (Edificio da Associação dos Empregados Comercio). (31.345

AUX. ESCRITÓRIO — Precisamos rapaz c| ótima apresentação, curso ginasial e ótima letra, dactilógrafo, firme em cálculos. Salário 5.000,00. Urgente: — UTILEX — Rua 7 de Setembro, 63 — 7.º andar. (34.486

AUX. DE ESCRITORIO — A Carioca precisa de moça maior, clara, com o ginásio completo, dact. e boa letra, para iniciar em cia. cinematográfica. 3.800,00. — Av. 13 de Maio, 23, sala 1916-A. (37.069

ARRUMADOR — FAXINEIRO - Precisa-se de um muito competente para casa de casal sem filhos, no Leblon. Ordenado de 2.500 cruzeiros, além de bom quarto e comida. Apresentar-se das 14 ás 18 horas diàriamente, à Rua Timoteo da Costa n. 152, Transversal à Rua Visconde de Albuquerque, com boas referencias. (31.947.

AUXS. DE CONTABILIDADE — A Carioca Empregos precisa de 4 rapazes que possuam o curso técnico e pratica comprovada. Salários entre 6.7.000,00. — Av. 13 de Maio, 23, sala 1916-A. (37.067

AUXILIAR DE ESCRITORIO — Precisa-se de um auxiliar de escritorio com grande pratica de todas os serviços de escritorio; á Rua Teofilo Otoni nº. 63. (36.108

AUXILIAR DE ESCRITORIO c| pratica e que escreva á máquina — Precisa-se de um, na Rua Equador n. 130, com o Sr. Silvio (38.538

ATENÇÃO — AUX. DE ESCRITORIO, aux. de contabilidade, dactilografas (as), contadores, correspondentes, faturistas e balconistas para modas. Moças e rapazes de boa aparencia. Tratar com uma fotografia na Metropolitana. Rua Evaristo da Veiga nº. 16, 14º. andar, grupo 1406. (37.045

ARMADOR para fábrica de colchões de molas — Precisa-se. Tratar na Rua Conde de Bonfim, 10. (32.395

AUXILIAR DE ESCRITÓRIO — Precisa-se de môça com prática de livros comerciais, para escritório de Contabilidade. Tratar na Av. 13 de Maio, 47, sala 904, hoje, depois das 17 horas. (36.122

ATENÇÃO! "BOY" — Precisamos de um rapaz claro, de boa aparência, idade até 16 anos, conhecendo alguns serviços de escritório e sabendo bater á máquina. Salário de Cr$ 2.500,00 a 3.000,00, inicial. Tratar na Av. 13 de Maio, 44-A, sala 1.302. (38.533

AUXILIAR DE ESCRITÓRIO — Rapaz de boa aparência, para serviços gerais de escritório na Zona Norte. Salário inicial de Cr$ 4.500,00. Tratar na Av. 13 de Maio, 44-A, sala 1.302. (33.533

AUXILIAR de departamento pessoal, dactilografo com prática rotineiras. Cr$ 7|7.500,00, á Av. Rio Branco 151, sl|oja, sala 209. Para Nova Iguaçu, com condução. (37.549

AUXILIAR DE CONTABILIDADE — Rapaz com prática dos livros Caixa, Razão e Contas Correntes. R. Santa Luzia, 732, 11.º, sala 1.114. (38.031

AUXILIARES — Contabilidade, c| prática empregamos já! Salários Cr$ 6|7|8.000,00. Aperfeiçoamento nos treinos práticos de "A TECLA" — Av. 13 de Maio, n.º 44-A, 18.º andar, grupo 183 — Empregamos com estabilidade em 25 dias. (37.580

AUXILIAR de contabilidade ou escritorio — Precisa-se com muita pratica de serviços gerais para lugar de futuro. Não se trabalha aos sabados. Tratar com Dr. Alberto na parte da manhã á Av. Presidente Vargas 992 loja, exige-se boa aparencia, boa letra e datilografia, base inicial de 5 mil cruzeiros. (37.169

AUXILIAR de contabilidade, uma moça com letra e lactilografia, para Botafogo. Av. Rio Branco 151, sobreloja, s. 209. (37548

AUXILIAR de contabilidade sabendo classificar contas. Boa letra e datilografia — Av. Rio Branco 151, sobreloja, sala 209. 6.6.500,00. (37.556

AUX DACTILÓGRAFO — Cr$ 4.500,00 — Precisamos, rapaz de boa apresentação, c| prática de dactilografia, urgente. Rua México, 41 — sala 907. (31.466

AUX. ESCRITORIO — P| GRAJAÚ — Cr$ 4.500,00 — Precisamos, rapaz de boa aparência, c| prática de escritório, p| firma no Grajaú — Rua México, 41 — s. 907. (31.466

AUX. CONTABILIDADE P| BONSUCESSO — Cr$ 8.000,00 — Precisamos, rapaz c| firmes conhecimentos de contabilidade, lugar de futuro. — Rua México, 41 — s. 907. (31.466

AUX. DE ESCRITÓRIO — Môça — Cr$ 6.000,00 — Precisamos, c| prática de faturamento, boa dactilografa, sábados livres, urgente. Rua México, 41 — s. 907. (31.466

ATENÇÃO — Emprêgo de grande futuro para quem queira trabalhar nas feiras na parte da manhã, das 6 ás 12 horas, por conta própria, em barracas funcionando em feiras escolhidas pelo candidato, não p| prática, ensinamos a trabalhar e fornecemos mercadoria diretamente das fontes produtoras, com pequeno capital para montagem da barraca. Tratar com Perdigão, na Rua do Carmo, n.º 5, sala 14, 4.º andar. Diàriamente. (37.101

ATENÇÃO! — Emprêgo de grande futuro para quem queira trabalhar nas feiras na parte da manhã, das 6 ás 12 horas, por conta própria, em barracas funcionando em feiras escolhidas pelo candidato, não p| prática, ensinamos a trabalhar e fornecemos mercadoria diretamente das fontes produtoras, com pequeno capital para a montagem da barraca. Tratar com Ferraz, na Rua do Carmo, nº 56, sobrado, sala 1, das 9 ás 17 horas, diàriamente. (37.101

AUXILIAR DE ESCRITÓRIO S| PRÁTICA — Môças e rapazes c| cientifico ou ginásio. Vencimentos Cr$ 4.500,00 iniciais — Companhia americana, DS. Av. 13 de Maio, 44-A, 18.º andar, grupos 1803/4. (37.850

AUX. VENDEDORES — Temos colocações p| vendedores c| prática de óleos, lubrificantes, confecções, material de escritório, metais, móveis estofados, motores, bebidas, TED — Av. Pres. Vargas, 529, 18.º and. (34.438

AUXILIARES PRATICANTES DE CONTABILIDADE — Pessoas sem prática, que desejam empregar-se em escritório, serão empregadas pela TED, em ótimas firmas. Preparamos em apenas 1 ou 2 meses. Procurem-nos para melhores informações. TED — Av. Presidente Vargas, 529, 18.º andar, Av. N. S. de Copacabana, 861, grupo 414 e Rua Dias da Cruz, 185, salas 223/6. (34.458

AUX. DE ESCRITORIO — Precisamos, com dactilógrafia e conhecimentos gerais de escritório. "PITMAN", Avenida Rio Branco, 257, s. 308. (C 3.735

AUX. DE CONTABILIDADE — Precisamos, com bons conhecimentos, para salários excelentes. "PITMAN", Av. Rio Branco, 257, sala 308.

AUXILIARES DE ESCRITORIO — Precisam-se moças que saibam escrever á maquina, apresentar-se á Rua do Riachuelo n. 302, das 8 ás 17 horas. (34.998

APRENDIZ MENOR, office-boi, com boas recomendações, precisa-se. Benisse. Praça Mauá 7, 5.º andar, sala 523, Ed. A Noite. (31.313

O TEMPO:

CHUVAS OCASIONAIS HOJE NO RIO

Tempo instável, com chuvas ocasionais, e temperatura em elevação, são as previsões meteorológicas para hoje, no Distrito Federal e Estado do Rio. Ventos de Noroeste, fracos, a Sueste, moderados.

A temperatura máxima registrada ontem foi 35.0, na Penha; mínima, 22.2, no Jardim Botânico.

Na costa Rio-Pernambuco o tempo estará nublado, sujeito a instabilidade passageira até Salvador, e bom no resto da costa. Ventos de Nordeste a Leste, fracos, até Canavieiras e, de Sueste, moderados, no resto da costa. Visibilidade boa. Mar calmo.

Na costa Rio-Rio Grande do Sul, tempo instável, com chuvas até o Paraná e nublado no resto da costa. Ventos de Sueste a Leste, moderados. Visibilidade sofrivel até Florianópolis e boa no resto da costa. Mar ligeiramente agitado até o Paraná e calmo no resto da costa.

MACMILLAN DISCUTIRIA NOS E. U. A. A REUNIÃO DE CÚPULA

PÁGINA 5

Dentro de mais 2 dias será lançado o "Vanguard"

PÁGINA 5

NENHUM ACÔRDO COM O PERONISMO NAS ELEIÇÕES ARGENTINAS

PÁGINA 5

AUXILIARES DE CONTABILIDADE — Precisa-se de vários, com prática comprovada, elementos que possuam realmente prática de balancete, classificação de contas etc. Otimos salários, início imediato. Também 5 auxiliares de escritório com boa aparência e prática geral de escritório. Rua do Carmo, 6, s| 901 — LABOR. (31.349

AUXILIAR DE ESCRITORIO — Moça com pratica de serviços gerais de escritorio, boa apresentação, boa letra, dactilografa, para lugar responsabilidade — Tratar na Organização Oliveira Campos, á Rua dos Andradas 96, 9.º andar, grupo 902/7. Não é agencia de empregos. (37.099

AUX. DE DEP. PESSOAL — A Carioca precisa, urgentemente, de rapaz com prática de fla. de pagamento, dact., e descontos p| o IAPI. Firma em V. Isabel. Cr$ 5.000,00 — Av. 13 de Maio, 23, sala 1916 A. (37.068

AVENIDA SUBURBANA, 8.579 - Piedade — Precisa-se de um ciclista com pratica de balcão e que dê referencias. (30.910

AUX. OPERADOR — Precisamos c| prática do sistema Ruf. Salário 7.000,00. Urgente. UTILEX — Rua 7 de Setembro, 63 — 7.º andar. (34.486

AUXILIAR DE DESPACHANTE MUNICIPAL — Precisa-se, Rua do México n. 164, sobreloja, com despachante Manoel Barbosa, das 10 às 12 ou das 17 às 18,30 h. (32.421

ATENÇÃO — Controlador Publicidade — Precisamos elemento que já tenha exercido esta função, que possa comprovar, tenha prática de controle de anúncios em rádio, TV, revistas, etc. Redação em português, ótima apresentação, desembaraço, etc. Salário Cr$ 10.000,00. Só atendemos dentro desta exigência. — UTILEX — Rua 7 de Setembro, 63 — 7.º andar. (34.488

ARQUIVISTA — Preciso com pratica, ginásio completo e bom em calculos. Tratar á Rua Senador Dantas, 118-C — s| 504.

ATENÇÃO! — Emprêgo de futuro para pessoas ativas e ambiciosas, nacionais e estrangeiras e aposentados, trabalhando por conta própria, apenas das 6 às 12 horas, nas feiras-livres, em qualquer comércio que escolher, podendo ganhar acima de 300 cruzeiros diários, dispondo apenas de um pequeno capital de início. — Melhores informações sem compromisso, na Rua do Carmo n.º 6, 10.º andar, sala 1.007, das 8 ás 17 horas. (35.634

APONTADOR DE OBRAS — Cia. construtora admite 1 com bastante experiência p| obra de vulto e próxima do Rio — Exigem-se referências. Informações pessoalmente á Rua da Quitanda n.º 30, das 9 ás 10 horas. (34.413

AUX. DE CONTABILIDADE — Meio expediente ou normal — — Moça — Preciso á Rua Senador Dantas, 118-C — s| 504.

AUXILIAR DE ESCRITORIO — Precisa-se de uma moça de boa aparencia que seja boa datilografa e vontade de progredir — Exige-se muito senso de responsabilidade. Ordenado a partir de Cr$ 6.000,00. Tratar na Rua Juan Pablo Duarte n. 48, 4º. andar, sala 401, depois das 9 horas. (Antiga Rua das Marrecas). (32.392

AUX. DE ESCRITÓRIO — Precisamos, com dactilógrafia e conhecimentos gerais de escritório. "PITMAN", Avenida Rio Branco, 257, s. 308. (C 3.735

AUX. DE CONTABILIDADE — Precisamos, com bons conhecimentos, para salários excelentes. "PITMAN", Av. Rio Branco, 257, sala 308.

ATENÇÃO — Grande companhia precisa de pessoas ativas, de boa aparencia e de ambos os sexos, para serviços externos, com liberdade de horário. Não exigimos pratica, damos assistencia técnica. Possibilidade de retirada de 3 à 10 mil cruzeiros por mês — Tratar com o Sr. Cláudio, na Av. Pres. Vargas 446, 3.º andar, sala 302, diàriamente. (37.048

AUXILIAR DE ESCRITÓRIO — Para tomar conta do Caixa, precisa-se de uma môça que apresente certa de fiança até Cr$.. 50.000,00. Paga-se bem. Rua Bonsucesso, 295. (32.297

AUXILIARES DE ESCRITORIO — Precisam-se moças que saibam escrever á maquina, apresentar-se á Rua do Riachuelo n. 302, das 8 ás 17 horas. (34.998

APRENDIZ MENOR, office-boi, com boas recomendações, precisa-se. Benisse. Praça Mauá 7, 5.º andar, sala 523, Ed. A Noite. (31.313

PUBLICIDADE

SEÇÃO	COLOCAÇÃO
Achados e perdidos	1.º cad. (pág. 1)
ALUGUEL:	
Aps., casas e cômodos ..	2.º cad. (págs. 11 a 13)
Consultórios	2.º cad. (pág. 13)
Lojas e casas comerciais	2.º cad. (págs. 13 e 14)
Animais e avicultura	2.º cad. (pág. 15)
Automóveis e acessórios ..	1.º cad. (págs. 15 e 16)
Bicicletas, motocicletas e lambretas	2.º cad. (pág. 15)
Bolos, doces e pensões ...	2.º cad. (pág. 16)
COMPRA E VENDA:	
Lojas e casas comerciais	2.º cad. (págs. 8 a 10)
Aps., prédios e terrenos	2.º cad. (págs. 7, 8 e 10)
Consultórios	2.º cad. (pág. 8)
Diversas	2.º cad. (pág. 16)
Sítios e fazendas	2.º cad. (pág. 10)
Cursos, colégios e professôres	2.º cad. (pág. 16)
Declarações e Editais ...	2.º cad. (pág. 16)
Dinheiro, sociedade, cautelas e fianças	2.º cad. (pág. 15)
EMPREGOS:	
Diversos	1.º cad. (págs. 1 e 2) e 2.º cad. (nás. 3 a 6)
Classificados	2.º cad. (págs. 3 a 5)
Geladeiras	2.º cad. (pág. 6)
Instrumentos de música ..	2.º cad. (pág. 6)
Jóias, ouro e prata	2.º cad. (pág. 6)
Máquinas diversas	2.º cad. (pág. 15)
Móveis	2.º cad. (págs. 14 e 15)
Modas e roupas	1.º cad. (pág. 16)
Máquinas fotográficas, projetores e óticas	2.º cad. (pág. 15)
Rádios, televisões e acessórios	2.º cad. (pág. 14)
SERVIÇOS PROFISSIONAIS:	
(Médicos, dentistas, advogados etc.)	2.º cad. (pág. 16)

AUX. CONTABILIDADE — Temos diversas colocações p/ rapazes c/ prática de aux. contabil. p/ firmas no Centro e zona Norte. TED — Av. Pres. Vargas, 529, 18.º and. (34.458

APRENDIZES DE ESCRITÓRIO — Temos empregos para moços (as) que desejam iniciar carreira em escritório. Após um preparo prático de 1 mês, garantimos emprêgo — TED — Av. Presidente Vargas, 529, 18.º andar. Av. N. S. de Copacabana, 531, grupo 414 e Rua Dias da Cruz, n.º 185, salas 223/6. Méier. (34.458

AUXILIARES PRATICANTES DE DACTILOGRAFIA — Rapazes ou moças sem prática de datilografia, que queiram fazer um curso rápido para adquirir muita rapidez, temos ótimos cursos de treinos modernos. Faça um curso na TED, Av. Presidente Vargas, 529, 18.º andar, Av. N. S. de Copacabana, 861, grupo 414 e Rua Dias da Cruz, 185, salas 223/6. (34.458

AUXILIARES PRINCIPIANTES P/ ESCRITORIO — Pessoas sem prática, que desejem empregar-se em escritórios, serão empregadas pela TED, em ótimas firmas. Preparamos em apenas 1 ou 4 meses. TED — Av. Presidente Vargas, 529, 18.º andar, Av. N. S. de Copacabana, 861, grupo 414 e Rua Dias da Cruz, 185, salas 223/6. (34.458

AUXILIARES DE ESCRITÓRIO — Temos vagas para auxiliares de escritório, moças (os). Se você não tem prática, faça um curso TED rápido e com garantia de emprêgo! Venha obter informações na TED, Av. Presidente Vargas, 529, 18.º andar, Av. N. S. de Copacabana 861, grupo 414 e Rua Dias da Cruz, 185, salas 223/6, no Méier. (34.458

AUX. SECRETARIA — Precisamos de várias moças, ótima aparência, conhecê secretariado e falando inglês e português corretamente. TED — Av. Pres. Vargas, 529, 18.º and. (34.459

AUX. RECEPCIONISTA — Temos varias colocações p/ moças de ótima aparencia, desembaraço e que saibam escrever a maquina. TED — Av. Pres. Vargas, 529, 18.º andar. (34.459

AUX. SEÇÃO COBRANÇA — Precisamos de rapazes c/ grande conhecimento de cobrança interna, p/ trabalhar em São Cristovão. TED — Av. Pres. Vargas, 529 — 18.º and. (34.459

AUX. OPERADOR — A TED tem diversas colocações p/ operadores de contabilidade em maquinas Burroughs — Ruff — Front-Feed. Ord. 6.000/8.000. — TED. Av. Pres. Vargas, 529, 18.º and. (34.459

AUX. CORRESPONDENTE — Precisamos de rapazes com prática de correspondencia, sabendo escrever bem á maquina. TED — Av. Pres. Vargas, 529, 18.º andar. (34.459

AUX. CONTABILIDADE — Precisamos com pratica de lançamentos e assinadas, dactilografo p. Av. Brasil, urgente. Salario 6.000 cruzeiros, UTILEX. Rua 7 de Setembro, 63, 7.º andar. (34.484

AUXS. FLS. PAGAMENTO — Precisamos com pratica comprovada e dactilografo, apresentando, entre 19 e 25 anos. Salario 5.500 cruzeiros. UTILEX — Rua 7 de Setembro, 63, 7.º andar. (34.484

ATENÇÃO — LETRISTA — Precisamos com pratica de letras desenhadas, em vidro. Salario de 7.000,00. Urgente — UTILEX — Rua 7 de Setembro, 63, 7.º andar. (34.484

A UTILEX mantem os seguintes cursos, dactilografia, aux. de escritório, auxiliar de contabilidade, estenografia, secretariado e inglês em apenas 40 dias, e que possibilita a quem não tenha pratica aprender em pouco tempo. Garantimos sua colocação no final do curso. — Nunca deixamos de colocar aluno após a conclusão do curso. Faça sua matricula hoje mesmo. Facilitamos. UTILEX. Rua 7 de Setembro, 63, 7.º andar. (34.485

A UTILEX — Tem no momento 382 vagas para todos os cargos de escritório. Se você já trabalhou alguma vez e tem bons conhecimentos, venha a nossos escritorios que sairá empregado hoje mesmo. — Venha comprovar os inumeros cargos á sua inteira disposição, com ótimos salarios. Nada cobramos adiantado. — UTILEX. Empregamos em 1957 nada menos que 5.432 candidatos. Faça da UTILEX a sua agencia. UTILEX — Empregos. Rua 7 de Setembro, 63, 7.º andar. (34.485

AUXILIARES DIVERSOS — Temos vagas para moças e rapazes maiores e menores, todos os cargos de escritorio de boy a contador, com ótimos salarios, tambem colocamos principiantes instrução para estágio, pratica pouco tempo para garantia de emprego. UTILEX. — Rua 7 de Setembro, 63, 7.º andar. (34.485

AUX. CORRENTISTA — Precisamos rapaz com pratica, ótima letra, entre 22/23 anos, com apresentação. Salario 4.500/5.000. — Cia. em São Cristovão. — UTILEX. Rua 7 de Setembro, 63, 7.º andar. (34.485

ATENCAO — Telefonista — Precisamos moça maior, solteira, c/ pratica de PBX, para o Méier. — Salario 4.000 cruzeiros, urgente. — UTILEX. Rua 7 de Setembro, 63, 7.º andar. (34.485

AUX. DE ESCRITORIO — Precisamos com a maxima urgencia, para começar a trabalhar hoje, 48 moças e 50 rapazes, c/ conhecimentos de serviços de escritorio e dactilografia, para varias firmas das Zonas Norte, Sul e Centro. — Salarios até 9.000 cruzeiros. UTILEX. Rua 7 de Setembro, 63, 7.º andar. (34.485

ARQUIVISTA — Precisamos rapaz com pratica comprovada de organização de arquivo, com referencias anteriores, minimo um ano. Salario 7.000,00. UTILEX. — Rua 7 de Setembro, 63, 7.º andar. (34.483

AUX. CONTABILIDADE — Precisamos rapaz com ótima letra e pratica de lançamentos em geral, para ótima firma no Centro. Salario de 7.500/9.000. Maxima urgencia. UTILEX — Rua 7 de Setembro, 63, 7.º andar. (34.483

AUX. CORRESPONDENTE — Moça — Precisamos com redação fluente em português, para secretaria em grande firma no Centro. Salario 7.000 cruzeiros. Urgente. UTILEX — Rua 7 de Setembro, 63, 7.º andar. (34.483

AUXS. PRINCIPIANTES — Precisamos de boa aparencia e alguma instrução, para iniciar carreira em escritorio. Estágio para praticar com garantia de emprego. UTILEX — Rua 7 de Setembro, 63, 7.º andar. (34.483

ARQUIVISTA — Precisamos rapaz com pratica comprovada de arquivo, curso ginasial e ótima aparencia. — Salario 4.500/5.000,00. Urgente. UTILEX, — Rua 7 de Setembro, 63, 7.º andar. (34.483

AUX ESCRIT. — RAPAZ, 5.000, para trabalhar na Z. Norte — Precisa-se urgente rapaz com aparência datilógrafo e que possua conhecimentos gerais de escritório. Admissão imediata á Av. Rio Branco, 165, salas 925-6. (36.159

AUX. ESCRIT. — 5-6.000, para admissão imediata em firma importante de Fátima — Precisa-se urgente rapaz bom datilógrafo 18-24 anos, com noções de correspondencia. Exige-se ótima aparencia. Avenida Rio Branco, 185, salas 925-6. (36.159

AUX. ESCRIT. — 5.000 — Precisa-se rapaz de 18-24 anos, que seja datilógrafo e conheça assistem de duplicatas, escrituração de V. á Vista e cobrador. Admissão imediata. Avenida Rio Branco, 185, salas 925-6. (36.159

AUX. ESCRIT. — 6.000 — Precisa-se urgente rapaz de ótima aparencia, boa datilografia e que possua conhecimentos gerais de escritorio. Admissão imediata. Avenida Rio Branco, 185, salas 925-6. (36.159

AUX. CONTAB. — 8.000, para firma importante do Centro — Precisa-se elemento competente, calouro ou contabilidade industrial. Admissão imediata. Avenida Rio Branco, 185, sal. 926. (36.159

AUX. CONTAB. — 6.000, para admissão imediata em firma da Z. Norte — Precisa-se urgente rapaz jovem, bom dactilógrafo e que possua conhecimentos gerais de contabilidade. Exige-se ótima aparência. Avenida Rio Branco 185, salas 925-6. (36.159

AUX. CONTAB. — 5.500, para importante firma do Centro. Não trabalha aos sábados, precisa-se rapaz jovem, bom datilógrafo, conhecendo juros, percentagens e contabilidade. Exige-se ótima aparência. Avenida Rio Branco, 185, salas 925-6. (37.581

CAPOTEIRO — Precisa-se de dois ajudantes para costurar bancos de ônibus à Rua Conde de Azambuja, 851. (36.114

ARQUIVISTA — 4.500, para Editôra do Centro — Precisa-se rapaz jovem, datilógrafo, de ótima aparência, boa letra e que tenha facilidade em cálculos. Admissão imediata. Avenida Rio Branco, 185, salas 925-6. (36.159

AUX. SEÇÃO DE COBRANÇA — 7.500, para admissão imediata em firma da Esplanada do Castelo — Precisa-se urgente de exímio datilógrafo, conhecendo do contrôle de crédito, para iniciar hoje. Exige-se ótima aparência. Av. Rio Branco, 185, salas 925-6. (36.159

ATENÇÃO FERRAMENTEIROS — Precisa-se urgente de um oficial e um meio oficial de ferramenteiro. Paga-se bem. — SUPREMA. Av. Rio Branco 185, 2.º andar, grupo 213. (39.020

ATENÇÃO MECANICOS — Precisam-se 5 mecanicos de autos, 6 lanterneiros com ferramentas, 3 chapeadores, 5 serralheiros, um torneiro mecanico. Paga-se muito bem. SUPREMA. Av. Rio Branco 185, 2º andar. Grupo 213. (39.020

AUX. ESCRITÓRIO — Precisam-se de 5 moças práticas e apresentáveis, 6 dactilografas com boa letra, 4 dactilografos práticos p/ o Centro, e 3 escriturários com Ginasial. Empregos imediatos. — SUPREMA. Av. Rio Branio 185, 2º andar, grupo 213. (39.020

AUX. ESCRITÓRIO — Colocamos ontem 8 moças e 5 rapazes preparados em nossos cursos especializados de secretariado, contabilidade e taquigrafia, com salários de 5 a 6.500 cruzeiros inicial. Se você não tiver prática, venha informar-se na SUPREMA — ótimas oportunidades. — SUPREMA. Av. Rio Branco 185, 2º andar. Grupo 213. (39.020

ATENÇÃO RAPAZES — Precisa-se urgente de 6 dactilógrafos c/ ginasial para o Centro, 2 balconistas práticos em camisaria, 3 escriturários com boa letra, 2 arquivistas, dactilografos, um aux. Dep. Pessoal, 3 auxiliares, contabilidade e 4 auxs. escritório. Ótimos salários. SUPREMA. Av. Rio Branco 185, 2º andar, G. 213. (39020

AUX. CATEGORIZADOS — Precisa-se de 3 fatoristas práticos, um almoxarife de metalurgia, 3 auxs. contabilidade, 2 correspondentes, 3 estenografas, e 2 secretárias apresentáveis. Ótimos salários iniciais. SUPREMA. — Av. Rio Branco 185, 2º andar, G. 213. (39.020

BOMBEIRO-ELETRICISTA — Preciso competente, que conheça plantas, que já tenha trabalhado em oficina de reforma em geral e saiba andar de bicicleta. Tel. 42-9954. (37.552

BOY — Para o Centro, até 16 anos — Exigem-se ótima aparencia e carteira assinada. Não vir de blusão. 2|2.000,00 Av. Rio Branco, 151, s|loja, sala 209. (37.549

BOY — Para Copacabana, até 16 anos — Exige-se ótima aparencia e carteira. Não vir de blusão. 2|2.200. Av. Rio Branco 151, s|loja, sala 209. (37.549

BOYS — Precisamos de rapazes de 14 a 18 anos, com grande desembaraço, conhecendo as ruas do Centro da cidade e tambem sabendo escrever á maquina. — TED — Av. Pres. Vargas, 529, 18.º andar. (34.459

BOMBEIRO HIDRÁULICO — Precisa-se de competentes á Avenida N. S. de Sopacabana 977, em Copacabana, nesta — Tratar na parte da manhã. (31.430

BOY — Com paletó e gravata, precisamos, até 16 anos, de dois. "Pitman" — Av. Rio Branco, 257, s| 308. (32.398

BOMBEIRO competente. Precisa-se que apresente referências. Tratar na Praça Floriano, 19, sala 17. (37.006

BISCOITOS — Precisa-se de vendedores a domicilio. Zona Sul. Sr. Almeida — 47-9960. (31.364

BORRACHEIRO — Precisa-se um que tenha bastante prática, dá-se ordenado e comissão, tem qto. para morar, á Rua Silva Valle n.º 280 — Cavalcanti. Pôsto de gasolina. (30.396

BOY — Precisa-se de menores de 14 a 16 anos, para trabalhar em fábrica de calçados. Tratar na Rua Augusto Sanoni n. 20 — Lobo Junior. (31.907

BOMBEIRO — Precisa-se de um — Paga-se bem. Tratar no Campo de São Cristovão 102. (30.950.

BOTEQUIM — Precisa-se de empregado que tenha pratica de cozinha; é para os dois serviços — Rua Maria Benjamin n.º 4, esquina da Avenida João Ribeiro — Pilares. (30.993

CHANFRADOR — Precisa-se de um em fábrica de artefatos de couro, á Rua Antunes Maciel n. 105, 1.º andar, fundos. (14.343.

CORRESPONDENTE — Precisa-se de um com redação propria e bona conhecimentos de português. Exige-se que já tenha trabalhado. Rua Buenos Aires 208, 2º andar, sala 3, das 14 ás 18 horas. (35.564.

CARTONAGEM — Precisa-se de moça com pratica de forração — Apresentar-se á Rua General Bruce, 363, São Cristovão 33.199

CICLISTA com muita prática de entrega no Centro. Precisa-se á Rua do Senado, 273-A (Padaria). (27919

CONTADORA — Precisa-se de moça de boa aparencia e que apresente referencias. Cartas do proprio punho para 30.829, na portaria deste jornal. (30.829

CARPINTEIROS para concreto, precisam-se á Escola de Engenharia, Cidade Universitária, falar c| o Sr. Lauro, antiga Ilha do Fundão, na ponte para o Gateão. (30.834

CONTADORES tecs. de contabilidade. Com e sem prática. Com prática jovens admissões urgentes. Sem prática com treino intensivo, colocamos para salários de Cr$ 6.8.000,00. Av. Rio Branco n. 151, s|loja, s| 209. Para iniciantes não existe melhor caminho. Mais de 40 sem prática empregados todos os meses. Av. Rio Branco n. 151, s|loja, s| 209.

CORTADOR para açougue, com bastante pratica. Precisa-se, á Rua Miguel Angelo n. 637 — Cachambi. (30.249

CONTADOR — Precisa-se, á Rua Santos Rodrigues n. 240. Estacio de Sá. (35.559

CARPINTEIRO DE ESQUADRIAS — Precisa-se de carpinteiro de esquadrias, na obra da R. Venturosa da Fátima n. 368. — Tratar com os Srs. Carlos e Moisés. Paga-se bem. Quem não for comunicado é favor não se apresentar. (30.332.

CAIXEIROS — Precisa-se de casal sem filhos, com pratica de bordo e pomar, para pequeno sitio — Rua Solanio, 63. — Jardim Redentor. Quitbu. Jardim Redentor em S. João de Meriti. Trata-se: franceses (32.332

CARPINTEIROS — Precisam-se para trabalhar em formas numa concreteira situada. Tratar na Obra á Rua Maria Polo n.º 407, em frente á feira de Nossa Senhora do Carmo, na Estrada Velha de Cascadura. (30 420

CARPINTEIROS — Precisam-se de dois. Tratar no Campo de São Cristóvão 102. (30.950

CARPINTEIRO — Precisa-se de carpinteiro marceneiro para pequenas instalações comerciais. Procurar o sr. Frederico — Avenida Antenor Barros n. 1424 — Coelho Neto — R. Laurindo D. K (32.031

FARMACIA — Precisa-se. Tratar na Rua Catumbi, 67. (32.03

CICLISTA — Precisa-se de um a Rua Conde de Bonfim, 932-A. Tinturaria Olimpica. (31.970

CARPINTEIROS de esquadrias, competentes, precisa-se de dois prontos para trabalhar. Paga-se bem. Rua Voluntários da Pátria n. 134, casa 7. (31.429

CREDITO COBRANÇA — RAPAZ — 8.12.000,00 — Preciso com pratica comprovada para chefia. Rua Senador Dantas 118-C — s| 504. (37.581

CAPOTEIRO — Precisa-se de dois ajudantes para costurar bancos de ônibus à Rua Conde de Azambuja, 851. (36.114

CONTADOR — Precisamos com pratica minima de 5 anos em carteira e com CRC. Salario 15 mil cruzeiros, com referencias. — UTILEX. Rua 7 de Setembro, 63 — 7.º andar. (34.483

CORRETORES e Inspetores para grande loteamento, precisa-se. Tratar na Rua Falcão da Frota 1.545 ap. 202. Padre Miguel. (35730

CORRESPONDENTE português, inglês, com pratica e perfeito desembaraço. Exige-se desembaraço. Uma moça para Cr$ ... 12.000,00. Av. Rio Branco 151 s| loja, sala 209. (37.548

CORRESPONDENTE — Moça de boa aparência, com prática de máquina e redação própria. — Comparecer á Av. 13 de Maio, 44-A, sala 1.302. (38.593

CALCULISTA — Rapaz de bon aparência, competente em cálculos e ótima letra. Grande firma na Zona Norte. Salário de Cr$ 5/6.000,00 inicial. Comparecer á Av. 13 de Maio, 44-A, sala 1.302. (38 533

CORRESPONDENTE datilógrafo com pratica e perfeito desembaraço, Cr$ 8|8.500,00. Av. Rio Branco 151, s|loja, sala 209. (37.549

CALCULISTA — Para a Gávea c| prática e tendo boa letra, carteira assinada. Av. Rio Branco 151, s|loja, sala 209, 7.000 cruzeiros, ótima firma. (37.549

CONTADOR, com prática comprovada em carteira. Não vir sem condição, admissão imediata, 10|12.000,00, com prática. — Av. Rio Branco 151, s|loja, sala 209. (37.549

CALCULISTA — Precisamos rapaz c| bastante prática comprovada de cálculos, firme em descontos e porcentagens, datilógrafo, boa letra e ótima apresentação. Firma francesa no Centro. Salário Cr$ 8.500,00. — Máxima urgência. UTILEX — Rua 7 de Setembro, 63 — 7.º andar. (34.486

CORRESPONDENTE — Português, rapaz — Precisamos com carteira assinada na função, redação fluente em português, ótimo datilógrafo, até 28 anos, ótima apresentação. Salário Cr$ 10.000,00. Máxima urgência. — UTILEX — Rua 7 de Setembro, 63 — 7.º andar. (34.486

DACTILÓGRAFOS — Precisa-se de 3 bons práticos p| o Centro, 2 para zona norte, 4 escriturários, com ginasial, para o Centro, 3 auxs. contabilidade, 2 correspondentes e 2 faturistas, salários de 4.500 a 6.500 cruzeiros inicial. — SUPREMA. Av. Rio Branco 185, 2º andar Grupo 213 (39.020

DACTILÓGRAFOS SEM PRÁTICA — Empregamos, em firmas solidas, após estágio de 30 dias em nossos curso rapido. Garantimos a colocação. Comece hoje mesmo. UTILEX. Rua 7 de Setembro, 63, 7.º andar. (34.484

DACTILÓGRAFO — 5.500, precisa-se para importante firma do Centro, rapaz, bom datilógrafo, bons conhecimentos de portuguêse ótima aparência. Deve ser inteligente e possuir iniciativa própria. Admissão imediata. Avenida Rio Branco, 185, salas 925-6. (36.159

DACTILÓGRAFO — 5.000, para firma da Z. Norte — Precisa-se urgente bom dactilógrafo, conhecendo serviços gerais de escritório. Exige-se ótima aparência. Avenida Rio Branco, 185, salas 925-6. (36.159

DACTILÓGRAFA — 6.600, urgente — Precisa-se moça que seja eximia dactilógrafa e possua conhecimentos gerais de escritório. Exige-se ótima aparência. Admissão imediata. Avenida Rio Branco, 185, salas 925-6. (36.159

DACTILÓGRAFO — 6.200, para admissão imediata, em firma da Z. Norte — Precisa-se rapaz bom dactilógrafo, conhecendo serv. gerais de escritório e que possua ótima aparência. Avenida Rio Branco, 185, salas 925-6. (36.159

DACTILÓGRAFA — 6.320, para firma americana, não trabalha aos sábados — Precisa-se urgente moça boa dactilógrafa; ótima aparência, facilidade de expressão e iniciativa própria são requisitos indispensáveis. Admissão imediata. Avenida Rio Branco, 185, salas 925-6. (36.159

DACTILÓGRAFA — 5-6.000, Z. Sul — Precisa-se urgente moça boa dact., de ótima aparência, conhecimentos sólidos em português, para admissão imediata em firma importante. Não trabalha aos sábados. Avenida Rio Branco, 185, salas 925-6. (36.159

DACTILÓGRAFA — 5.500. Urgente, admissão imediata, para moça que seja boa dacti., possua ótima aparência e tenha iniciativa própria. Não trabalha aos sábados. Avenida Rio Branco, 185, salas 925-6. (36.159

DACTILÓGRAFOS (AS) — Vencs 5|5.500 e Cr$ 6.500,00 — Precisam-se, urgente. Emprêsa Brasileira Comércio Industria S.A., em organização D. S., Av. 13 de Maio, 44-A, 18.º andar, grupos 1803/4 (entre no elevador direto ao 18.º). (37.580

ENFERMEIRA — Senhora oferece-se para cuidar de doentes particulares. Tel. 27-3731. (35.645

ELETRICISTA — Precisa-se eletricista com pratica para instalações. Procurar o Sr. Frederico — Avenida Atlantica n. 1424 — Copacabana. Restaurante O.K. (33 922

EMPREGADO — Precisa-se um que tenha grande pratica com limpeza, com referencias Tratar com o Sr. José, ás 9 horas; á Rua Visconde de Pirajá n. 93, ap. 2. (32.942

ELETRICISTA — Precisa-se enrolador de induzido de automoveis, só serve quem seja desembaraçado. Dou para enrolar por peça. Também de pessoas que saibam trabalhar em fabricação de coletores, procurar o Sr. Elmes Farani, Rua Carmo Neto n. 117. (37.005

EMPREGADO — Precisa-se menor para limpezas em hotel familiar, que durma no mesmo Tratar na Rua Corrêa Dutra, 141 — Não se trata por telefone. (31.356

ELETRICISTA para emprêsa de ônibus, precisa-se de 2 ½ (meio) oficiais e 1 oficial de preferência que tenha trabalhado em emprêsa de ônibus. Tratar á Rua Bulhões Marcial 973, Vigário Geral, com o Sr. Sebastião. (32.288

ELETRICISTA — Precisa-se com pratica de obra. Apresentar-se na Avenida Presidente Wilson n. 210, sala 412, das 14 ás 18 horas. (36.509

ENFERMEIRA — Precisa-se diplomada; á Rua Barão de Ipanema nº. 76 — Copacabana. (30.425

EMPREGO para trabalhar nas feiras-livres, em barraca de quitanda ou outra qualquer, precisando ter carteira de saude, podendo ser nacional ou estrangeiro. Tratar á Av. Venezuela 27, sala 205. Praça Mauá. (34.956.

ESTUCADORES — Precisa-se de bons estucadores, á Rua Barata Ribeiro n. 759 — S. Aurélio. (33.313

ENCADERNADOR — Precisa-se, á Rua Santos Rodrigues n. 240 — Estacio de Sá. (35.550

ELETRICISTA INSTALADOR — Meio-oficial. Precisa-se. Apresentar-se á Estrada do Rio do Pau, 1173 — Pavuna. Paga-se bem. (31.017

ENCARREGADA DE SECÇÃO — Precisa-se de moças ou senhoras, entre 23 e 30 anos, de forte personalidade, para o cargo de chefe de secção de uma fábrica de costura. Apresentar-se na Rua Lobo Junior, 783 — Penha Circular, — com carteira profissional. (32 503

ENFERMEIRA — Precisa-se, para senhor doente. Tratar pelo tel.: 37-0976. (33.680

ENCADERNAÇÃO — Precisa-se de meio oficial para máquina de costura á Rua Matipó, 115 — Jacaré — Entrar pela Rua Bráulio Cordeiro. (29.632

EMPREGO de 6 mil a 9 mil cruzeiros mensais, para nacionais, estrangeiros e aposentados, para trabalhar com barracas de quitanda ou outro rendoso ramo nas feiras livres, por conta propria, c| pequeno capital. Damos a barraca montada e todos os documentos. Não faça este negocio sem informar-se das nossas condições diariamente na Rua da Assembleia n.º 11, 4º, sala 401. Defronte a Camara dos Deputados. (33.724.

FARMACIA — Precisa-se rapaz de boa aparencia e caligrafia, p| balcão. Apresentar-se com referencias, á Rua do Catete 352. (31.756

FERRAMENTEIRO — Precisa-se Industria Estamparia, falar com o Sr. Wilson, na Rua General Belegard n. 192 — Engenho Novo. (32.717.

FÁBRICA DE BRINQUEDOS — Precisa-se de rapaz até 17 anos, para limpeza e pequenas entregas. Tratar á Praça 11 de Junho, 69, sob., de 8 ás 10 horas. (24425

PARMÁCIA — Precisa-se de um rapaz competente e com prática exigem-se referencias. Paga-se bem. Rua Haddock Lobo 350. (34.875

FERRAMENTEIRO e um torneiro, precisam-se á Estr. Engenho da Pedra 158-B. Ramos. (32.180

FATURISTA — Precisamos com pratica comprovada até 26 anos. Salario 6.000. UTILEX. — Rua 7 de Setembro, 63, 7.º andar. (34.484

GARÇON — Precisa-se para pequeno hotel no Estado do Rio, Mangaratiba, que seja só, sujeitando-se a pequeno ordenado. Tratar R. Andradas, 49, sob. (37.055

GARÇONETE, com pratica e boa aparencia, sabendo fazer contas, precisa-se, para restaurante comercial. Tratar na Rua Santa Luzia n. 762 — Restaurante Tucano. (37.059

GARÇOM — Precisa-se com bastante pratica para restaurante, á Av. Londres 526. Bonsucesso. (34.761

GOVERNANTA para pessoa só — Precisa-se de uma de confiança, que seja pessoa de negocio, e candidata a deve ter mais de 25 anos — A interessada, envie cartas para 30.806 na portaria deste jornal. (30.806

GOVERNANTA — Precisa-se de uma, que seja portadora de requisitos morais e de instrução para dirigir apartamento de familia modesta, constituida de 4 pessoas, sendo dois homens e 2 meninos, com 13 e 9 anos de idade. Exigem-se referencias. — Ordenado inicial de 4 mil cruzeiros. Tratar na Rua Cinco de Julho n. 226, ap. 201 — Copacabana. (31.626

IMPRESSOR — HISCAYE - Precisa-se de um para trabalhar algumas horas a noite em máquina Minerva. 25 cruzeiros a hora, Rua Alcindo Guanabara. n. 20. g. 207. (34.187.

INGLÊS — Precisa-se de moça que seja esteno-datilografa e fale inglês. Idade até 27 anos — Ordenado Cr$ 8.000,00. Rua Buenos Aires, 208, 2º andar, sala 3, depois das 14 horas. (35.541.

IMPRESSOR — Precisa-se de um ajudante de impressão, c| prática, para máquina cilindrica, á Rua do Riachuelo 414. (31.363

IMPRESSOR MINERVISTA COMPETENTE — Precisa-se á Rua Anhembi n. 143, esquina de Av. Monsenhor Felix — Irajá. Pagam-se Cr$ 180,00 diarios e comissão. (32.375

LANTERNEIROS — Preciso com referencias. Rua do Senado 213. (36.116

LAVADOR — Passador para tinturaria. Precisa-se á Rua Rego Barros 61, proximo da Central do Brasil. (30.468.

LANTERNEIROS E PINTORES — Precisa-se de meios-oficiais de lanterneiro e pintores, com muita pratica em onibus. Exigem-se referencias. Rua Costa Lobo, 405 — Triagem. (33.326

LANTERNEIRO — Oficial de lanternagem para automóveis - Precisa-se na Rua Conde Leopoldina n. 384 — São Cristovão (21.502.

LADRILHEIROS — Precisam-se, competentes, para colocação de azulejos a junta. Apresentar-se na Av. Amaral Peixoto n.º 206, obra do Banco do Brasil. Tratar com o Sr. Francisco (31 767

LADRILHEIROS — Precisam-se 2 para mosaico, em parede e 1 servente prático. Falar com Araujo — Rua São Clemente n. 170 — Botafogo (33151

LABORATORIO — Precisa-se de menores, Rua Alice, 1.050 (32.353

LAVADOR — Precisa-se, com urgencia, de um lavador — á Rua Conde Bonfim n. 253 — Tinturaria Centenário (30.861

LANTERNEIRO — Precisa-se de oficial e meio-oficial, na Rua Expedicionário José Amaro, 487 — Vila São Luiz. Duque de Caxias. (32.367

LADRILHEIRO — Precisamos de um que tenha bastante prática do serviço. Apresentar-se ao Sr. Celso, na Rua — Nazaré — (27.333 pela manhã

LUSTRADOR — Precisa-se a fábrica de moveis Nacional. Rua Viuva Claudio 367-F — Jacaré. (35.585

MOÇA — Precisa-se de uma moça de boa aparência, que seja menor, tenha boa letra, saiba escrever a maquina e que tenha o curso primário. Tratar á Rua México, 143, sala 203 — Sr. Sales. (33.636

MESTRE DE OBRAS — Carpinteiro e armador, para trabalhar em Brasilia. Só se apresentar se tiver pratica em serviços de ponte. Av. Franklin Roosevelt 194, s| L. grupo 202. (36.073.

MARCENEIRO — Precisa-se de um competente, á Rua Real Grandeza n. 207-B — Botafogo. (32.419

MOÇA correspondente para rotina de cobrança, para Bonsucesso, Cr$ 8.000,00. Av. Rio Branco 151, s|loja, sala 209. (37.549

MOÇA contadora com CRC para 12.000,00 — Trabalhar perto do Méier. Exige-se prática comprovada. Av. Rio Branco 151, s|loja, sala 209. (37.549

MASSAGISTAS — Para Instituto de beleza, R. Santa Luzia, 732, 11.º, sala 1.114. (38.051

MENORES — Moças com alguma prática de escritório e datilografia. R. Santa Luzia, 732, 11.º, sala 1.114. (38.051

MENORES — Moças para aprendizes de costura. Tratar na Rua Santa Luzia, 732, 11.º, s| 1.114. (38.051

MAIORES — Moças que tenham prática de máquinas industriais, p/ costuras, Rua Santa Luzia, 732, 11.º, s/ 1.114. (38.051

MENINO de 15 a 17 anos — Precisa-se de um, bem educado e que conheça as ruas da cidade. Av. Franklin Roosevelt 137 sala 610. Sr. Renato. Somente das 9.30 ás 11.30 horas. (37173

MOÇAS MENORES tendo acima do ginasial. Dactilografas com desembaraço, Cr$ 2.500,00. Av. Rio Branco 151, s|loja, sala 209. (37.548

MOÇAS TELEFONISTAS — Cia. Americana — Dep. Sel. — Av. 13 de Maio, 44-A, 18.º, grupos 1803|1804. (37.580

MOÇAS AUXILIARES DE ESCRITÓRIO, APRESENTAVEIS — Cia. Americana — Dep. Sel. — Av. 13 de Maio, 44-A, 18.º, grupos 1803|1804. (37.580

MOÇA menor até 17 anos, preciso p| pequenos serviços e atender telefone. E' necessário ser branca e de boa aparência. Tratar Rua São José n.º 85 sala 413 (Escritório) das 9 horas em diante. (37.588

MOÇAS URGENTE — Precisa-se de 2 secretarias apresentáveis, 1 faturista prática, 4 dactilografas para o Centro, 3 escriturárias c| boa letra e 2 auxiliares contabilidade, ótimos salários. SUPREMA. Av. Rio Branco 185, 2º andar, grupo 213. (39.020

MOÇAS — Precisamos de varias maiores e menores, com instrução e apresentação, para iniciar em escritorio. — Tambem damos oportunidade a principiantes, para inicio de carreira. Estágio para praticar em emprego garantido. Urgente. — UTILEX. Rua Sete de Setembro, 63, 7.º andar. (34.484

MOÇAS MAIORES E MENORES — Que não tenham prática e que desejem empregar-se em escritórios, serão empregadas pela TED, em ótimas firmas. Preparamos em apenas um mês ou dois meses. TED — Av. Pres. Vargas, 529, 18.º andar. — Av. N. S. de Copacabana, 861, grupo 414 e Rua Dias da Cruz, 185, salas 223/6, Méier. (34.458

MENOR — Precisa-se, para entrega e limpeza, que tenha responsável. Dão-se 1.000 cruzeiros, almôço e passagens. Só serve que more no suburbio. Rua Paulo Barreto 40. Botafogo. (39.015

MOÇA ou rapaz falando inglês — Precisa falando corretamente inglês para serviço telefônico. Salario s|c. Tratar á Rua Senador Dantas, 118-C — s| 504. (37.581

MOÇA AUXILIAR DE ESCRITÓRIO — Precisa-se, que tenha o curso ginasial completo e que escreva á máquina. Pedem-se referências. Tratar sómente pela manhã, com D. Leontina, na Emprêsa de Propaganda Sino, á Av. Rio Branco 128, 15º andar. (35.724

MOÇA ARQUIVISTA — Precisa-se que tenha o curso ginasial completo e que escreva á máquina. Pedem-se referências. Tratar sómente pela manhã, com D. Leontina na Emprêsa de Propaganda Sino, á Avenida Rio Branco 128, 15º andar. (35.723

MOÇA de 14 a 15 anos, para trabalhar como aprendiz de balconista, em loja de bolsas, artigos de vestuários etc., que tenha boa apresentação, precisa-se, á Rua dos Inválidos n. 158-A. (35.655

MOÇA MENOR — Precisa-se que saiba escrever para atender telefone, á Rua Almirante Tamandaré 50, ap. 104. (32.326

MOCINHA menor para trabalhar com professora em secretaria de escola, precisa-se com 16 anos, que more na Tijuca ou próximo. Apresentar-se á Rua 18 de Outubro 103. Tijuca, próximo á Estação da Muda. (32.170

MOÇA MENOR — Com pratica de notas fiscais, faturas, datilografia e tendo boa letra. Oferece-se para trabalhar em escritorio, telefone 52-1307. Das 10 ás 15 h. (29.942

MESTRE-DE-OBRAS — Importante firma precisa de um mestre-de-obras, muito competente, dando amplas referências. Tratar na Rua Antonio Basilio 63. (36.521

MAQUINISTA para serra de fita, precisa-se na fábrica de moveis, Rua Cordovil 244 (entrada pela Rua Lucas Rodrigues) — Parada de Lucas. (32.941

MOÇA até dezoito anos para auxiliar escritório de advogado, boa aparência e desembaraço. Semana de cinco dias — Av. Rio Branco n.º 173, 18.º andar, grupo 1.801, das 9 ás 10 horas. (33.894

MOÇAS E SENHORAS — Precisam-se algumas ativas e desembaraçadas, para serviço facil — Ordenado base 10 mil cruzeiros. Tratar pessoalmente, á R. Juan Pablo Duarte n.º 43, 1.º andar, ccm o Sr. Wilson. (34.997

MAQUINISTA para serra automática. Com boa prática. Precisa-se, na Fábrica de Móveis, Rua Goiás, 584 — Piedade. (29.973

MAQUINISTA para serra circular — Com boa prática. Precisa-se. Fábrica de Móveis, Rua Goiás, n.º 584 — Piedade. (29.973

MENORES com prática em fábrica de móveis, precisam-se, na Rua Goiás, 584 — Piedade (29.973

MOÇA, menor para trabalhar em consultorio médico na P-ata de Botafogo. Não precisa pratica, basta saber escrever, ter boa aparencia e que resida no bairro. Horário integral, ordenado Cr$ 2.000,00 — Tel.: 27-3987. (32.917

MARCENEIRO maquinista, que saiba ler planta, com pratica de moveis, moderno, de preferencia pessoa que já assumiu a chefia de uma fabrica de moveis, quem não tiver competencia é favor não se apresentar. Tratar á Rua Sariema n.º 173. Olaria. (31.332.

MENOR PARA APRENDER ENCADERNAÇÃO E LIMPEZA, que seja apresentado. Procura Cidrack. Rua Joaquim Silva, 75, fundos, Lapa. (32.235

MENOR — Precisa-se de 1 rapaz de 14 a 16 anos, para serviço de entregas e limpeza, Rua Senador Dantas n.º 29, s| 1-A (33.737

METALURGICA GRANATA LIMITADA — Rua Frei Caneca n.º 203-A, loja n.º 2, precisa de torneiro meio-oficial. (33.782

MOÇA que tenha boa letra, precisa-se, para atender telefone e revistar roupas, em tinturaria Rua General Espirito Santo Cardoso, 1 (37.959

MOÇA — Procura-se contadora com pratica e de boa aparencia — Cartas com detalhes e ordenado desejando para 30.828, na portaria deste jornal. (30.828

PRECISA-SE de um aprendiz para sapateiro. Rua Dias Ferreira, 321. (24419

MODELADOR — Precisa-se de um oficial competente, á Rua General Pedra n. 153. (34.343

MOÇAS — Otima oportunidade! Possibilidade de ganhar acima de Cr$ 300,00 por dia, de preferencia p| pessoa que tenham telefone em casa, servindo tambem para estudantes de ambos os sexos, sem horario. Não é terreno nem capitalização. Tratar á Rua Ibituruna n.º 81, das 13 ás 16 horas ou á Rua Miguel Couto, 35,

REMÉDIO PARA A CRISE CAMBIAL

Volta a importunar a administração pública, depois de dois anos de Govêrno, a mesma crise que o assaltou no começo, caracterizada pelo retraimento das remessas de produtos para os mercados do exterior, de que resultou um deficit de trocas no valor de cêrca de duzentos e cinqüenta milhões de dólares.

O Brasil é um País que precisa vender, essa é condição essencial para manter a sua estrutura econômico-financeira, e, quando se verifica, como o ano passado e no primeiro mês do corrente, uma sensível queda de nossa exportação, o desequilíbrio aparece imediatamente, refletindo-se na cotação da moeda e no próprio custo da vida.

* * *

A Embaixada brasileira nos Estados Unidos, sem se deixar impressionar pela atoarda da propaganda, apontando outros locais, que poderiam servir de escoadouro para os nossos produtos, e fiel às tradições americanistas, está em vias de pôr em movimento um plano de propaganda, capaz de incentivar o comércio de trocas com os Estados Uindos, que sempre foram o nosso principal comprador e continuarão sendo a maior esperança de nossas aquisições, capazes de evitar crises como a que estamos atravessando nc plano cambial.

Os produtos clássicos de nosso comércio constituem o tripé: café, cacau e algodão, mas sem prejuízo do comércio em tôrno dêsses produtos, que podem ter o seu consumo aumentado; outros elementos estão em condições de ser manobrados no sentido de robustecer o nosso sistema de trocas, evitando-se o aparecimento de crises, que resultam não só do retraimento do consumo dos produtos tradicionais, como também da baixa cotação, que experimentam no mercado americano, de período em período.

Sem dúvida os mercados americanos representam a grande esperança, que está longe de ser empanada por qualquer outra, que hábil propaganda ideológica tenta fazer crescer dêste lado do Atlântico.

Tio Sam ainda é excelente comprador e sua capacidade de absorção de produtos brasileiros está muito longe de ter chegado a um limite teto.

* * *

País de padrão de vida altíssimo, estão os Estados Unidos como oportuno alvo de nosso comércio exportador, tudo na dependência de um trabalho inteligente junto às classes consumidoras, que demonstrarão sua alta capacidade de absorção de nossos produtos.

Êsse é o caminho certo e seguro, mais do que qualquer outro, que não tendo a mesma base no passado, não oferece garantia de que não venha atrás dos fardos e volumes, alguma coisa que possa trazer incômodos e preocupações no futuro.

Os nossos representantes diplomáticos, embora com certo atraso, compreenderam onde está a chave para a solução de nosso problema comercial, procurando encontrar no mercado ianque, os meios de intensificar o consumo de produtos de um País cuja economia está baseada nas suas possibilidades de venda.

Qualquer retraimento no consumo acarreta crises, como esta a que estamos assistindo no plano cambial e na depreciação da moeda.

DEMISSÃO

Foi demitido, ontem, das funções de Procurador-Geral do Instituto de Aposentadoria e Pensões dos Comerciários o Sr. Aben Atar Neto.

Registre-se que é dos mais brilhantes juristas que servem ao I.A.P.C., onde fêz sua carreira desde bem moço, quando publicava seus primeiros estudos de filosofia do direito. Era um ponto de união dos seus colegas, que, na grande maioria, vêem com pesar êsse afastamento.

* * *

O Ministro do Trabalho, Sr. Parsifal Barroso, é do PTB, mas Procurador do IAPC. Deve conhecer bem seu colega, sua correção moral e seu zêlo pelo serviço público.

A ESPERANÇA

Nada mais belo nem mais impressionante que o espetáculo de Fé verificado na Praia do Leme, ameaçada pelo mar. Desesperançados das providências adotadas pelo Govêrno para conter o ímpeto do mar, os moradores do bairro, num anseio maravilhoso de confiança na bondade divina, apelaram para Deus. Foi um instante de beleza quando o sacerdote se aproximou da praia, quase destruída, para benzê-la.

Através da história, não seria a primeira vez que o Senhor, na sua onipotência e magnanimidade, se manifestaria para evitar aos homens sofrimentos e angústias. Na era do "Sputnik", nada mais belo nem mais consolador do que assistir ao espetáculo do povo abeirar-se do oceano, para suplicar a Deus.

AS "LUÍSAS"

Está-se dando bastante atenção no meritório trabalho das jovens que se chamam as "Luísas". Mas essa atenção deve crescer sempre e cada vez mais, traduzindo-se, tanto quanto possível, em amparo material. Num momento em que todos tanto se preocupam com a "juventude transviada", é preciso pensar com maior cuidado no reverso da medalha, vendo quanto pode construir de nobre a nossa mocidade.

Vê-se que nem tudo está perdido, quando os moços pensam nos velhos, querendo cercar-lhes o fim da vida do confôrto de que essa vida lhes foi avara. As "Luísas" têm de estar no coração de cada um de nós, pois sua tarefa de benemerência merece nossa admiração e nosso carinho.

A ação política daqueles que foram escolhidos para governar-nos traz, realmente, um certo desencanto, fustigando o pessimismo cada vez mais atuante do brasileiro. Mas, se êste se detiver julgando o que ainda existe de bom e puro entre nós, terá acrescido seu otimismo, sentindo então nascer a vontade de colaborar com quem dá tanto sem nada exigir em troca.

SALVAÇÃO PELO BICHO

O Sr. Jonas Baiense, Deputado pelo Estado do Rio, quer que o jôgo do bicho seja legalizado, com o pseudônimo de Loteria Popular, para sustentar os partidos políticos. Dirão os especialistas, em política partidária e em jôgo do bicho, se êle tem ou não razão. Não se deve tratar de um neófito, pois seu Estado vem primando sempre pela simpatia com que trata todos os jogos, menos o de futebol, a julgar pelas campanhas fracas do Canto do Rio, clube carioca de além-Guanabara.

De estranhar é o privilégio que se quer conceder a determinada espécie de jôgo. Será, talvez, mais uma zumbaia ao populismo, sabendo-se que o bicho atrai as camadas menos dotadas econômicamente. De primo pobre do bacará, da campista e da roleta, passará a primo rico, tão rico, que poderá sustentar os nobres partidos que lotam Senado, Câmara, Assembléias e Casas de Vereança do País, inclusive os que elegem preciosos elementos, de preciosas idéias, como o Sr. Baiense.

Quando a Europa souber de como damos casa, comida e roupa lavada aos nossos partidos, mais uma vez haverá de curvar-se ante o Brasil. A originalidade de nossas idéias empolgará sisudos ingleses, inquietos gauleses e apopléticos peninsulares. Certamente mandarão embaixadas especiais para estudar o fenômeno brasileiro, lição e exemplo de equilíbrio utilitarista para o resto do mundo.

No jôgo do bicho está a salvaguarda da democracia. Enquanto cercarmos os grupos pelos quatro lados e arriscarmos tostões do primeiro ao quinto, o regime não perecerá. E nós, que antes não descobríramos êsse ôvo de ouro de Colombo, só temos de tirar o chapéu à sabedoria política do Deputado Jonas Baiense.

EM PÂNICO A BORRACHA

A indústria de artefatos de borracha declara-se apreensiva com a escassez de matéria-prima. A Firestan, a Goodycar, a General e várias outras emprêsas já trabalham em ritmo reduzido, cinqüenta por cento de sua capacidade total, pela falta de borracha. Para fevereiro, ainda haverá estoques para atender às atividades industriais, mas, em março, a crise tomará proporções gravíssimas, se não chegar a *hevea* importada da Indonésia. A demora das compras do similar estrangeiro se deve às dificuldades opostas pelo Ministro da Fazenda à concessão do câmbio indispensável àquelas compras. A falta de divisas obriga-o a não atender às solicitações do Banco de Crédito da Amazônia com a presteza que se impõe e no montante de dólares que a vultosa transação requer.

A indústria da borracha tem, hoje, importância enorme na vida do País. É a segunda indústria em potencial, crescendo, de ano para ano, em proporções extraordinárias. E não são maiores os seus índices de progresso, pelas dificuldades materiais com que vem lutando: a falta de energia elétrica, nos centros em que atuam as emprêsas, e, agora, a escassez de matéria-prima.

A importância da borracha na vida do mundo é quase tão grande como a do petróleo. O Govêrno, porém, não se apercebeu disso. Não encara o problema com a seriedade que êle requer.

QUE INDISCRIÇÃO!... — O jornalista Mozart Monteiro, em missão literária em terras portuguêsas, descobriu num arquivo uma expressiva correspondência entre D. Pedro II e a Condessa de Barral.

As cartas mostram quanto de intimidade havia entre o segundo Imperador do Brasil e a ilustre senhora, de espírito ilustrado e servido por não pequena dose de bom senso.

A Condessa de Barral, se, por um lado intervinha na política e na alta administração do País, por outro, pelo carinho e pelo aspecto que dava às suas frases — demonstra bem que a sua amizade com o filho de Pedro I não era totalmente diversa da amizade de seu pai com a Marquesa de Santos...

Inteiramente diferente do seu progenitor, Pedro II sabia esconder, ao passo que Pedro I, sempre arrogante, tinha garbo em ostentar...

A correspondência publicada por Mozart Monteiro mostra, de maneira evidente, que Pedro II não merecia a alcunha de *Banana*, posta em foco por alguns. As missivas demonstram tudo e bem. — *Gabino Duque.*

INCUNÁBULOS

M. C. F.

Há anos passados, o Prof. Emanuel Eduardo Gaudie Ley, por inspiração própria, logo aprovada e estimulada pela direção da Biblioteca Nacional, começou a fazer um catálogo dos incunábulos daquela Casa.

A morte o colheu no início de seu trabalho mas, felizmente, encontrou-se no funcionalismo de nossa grande Biblioteca quem fôsse capaz de prosseguí-lo e ultimá-lo

D. Rosemarie Erika Horch, brasileira, filha de alemães, é autora, quase diria heroína dessa façanha.

Sou testemunha de seu esfôrço, de sua paciência, de seu entusiasmo por essa obra árdua, ingente.

Na Biblioteca do Estado Alemão "Deutsche Staatsbibliothek), em Berlim, a dirigente da seção de obras raras e incunábulos, com quem conversei sôbre êsse catálogo que ela examinara em cópia datilografada, proclamou a excelência do trabalho realizado por aquela funcionária técnica da Biblioteca Nacional. Em face dêsse elenco, em cuja feitura D. Rosemarie Erika Horch seguiu o critério dos grandes catálogos similares da Alemanha, da Bélgica e da França, considerou D. Elisabeth von Kathen "razoável" a coleção de incunábulos da maior biblioteca brasileira.

Realmente, essa coleção não pode sofrer confronto com as congêneres das maiores bibliotecas da Europa, a citada biblioteca alemã, a do Vaticano, a Biblioteca Nacional de Paris, o British Museum e outras, mais ricas, em quantidade e qualidade.

Mas, conforme diz a autora do "Catálogo de incunábulos da Biblioteca Nacional do Rio de Janeiro", há, entre os cento e oitenta livros dessa coleção, numerosos exemplares que se distinguem pela sua beleza e nitidez de impressão e outros de extrema raridade.

Essa bela coleção está guardada na Seção de Livros Raros, de que é chefe D. Vera Leão de Andrade, que muito auxiliou a realização do trabalho de D. Rosemarie E. Horch, com os conselhos de sua experiência.

Como faz parte essa Seção da Divisão de Obras Raras e Publicações, de que é, Diretor o Prof. José Honório Rodrigues, aqui deixo uma sugestão a êsse historiador para que promova uma exposição dêsses incunábulos na própria Biblioteca Nacional. Reuna-os àquela Divisão, reuna-os à Biblioteca Nacional em uma só mostra para que os vejam em conjunto, em parada, as pessoas cultas do Rio de Janeiro, os estudantes etc., depois de haverem lido no Catálogo, agora publicado e estupendamente bem impresso, a sua descrição minuciosa, feita meticulosamente de acôrdo com a melhor técnica do gênero.

O impôsto de renda

Otto Prazeres

Está em andamento na Câmara dos Deputados, e deve ser cuidado na sessão extraordinária que se aproxima, mais um projeto referente ao impôsto de renda.

Este mais um projeto não envolve, nem mesmo de longe, uma crítica, porquanto o referido tributo, complexo em sua incidência e na sua cobrança em todos os países do mundo, complexíssimo se torna no Brasil, principalmente por falta de preparo da nossa população e na qual não é pequena a percentagem de analfabetos, quer na parte nacional, quer no que se refere aos portuguêses.

Dessa forma, é de bom aviso que sejam feitas constantes alterações, à proporção que as lições dos fatos vão indicando.

As reformas, porém, têm corrigido sòmente aspectos secundários ou detalhes do tributo. Não há dúvida que os resultados têm sido satisfatórios, como bem salienta o atual diretor da Divisão do Impôsto, Sr. Noé Winkler no relatório em que dá conta do movimento em 1956, da cifras completamente apuradas.

Embora seja um especialista, dedicado e de visão, apaixonado pelo tributo, o relatório dando notícia do progresso não pode ser acoimado de suspeito, porquanto o Sr. Noé Winkler não interveio no exercício de 1956, em que atuaram os dois competentes diretores João de Oliveira Castro Viana e Luiz Melo Xavier da Silveira.

O impôsto de renda tem tido, sem dúvida, nos seus aspectos gerais, o êxito esperado pelos seus criadores e pelos seus defensores, a tal ponto que se tornou a principal fonte de renda da União. Esse resultado, todavia, é devido mais ao esfôrço de um grupo de funcionários de tôdas as categorias do que ao aprêço e aos meios de amparo dados ao serviço pelo Govêrno e sob êste título juntamos os Poderes Legislativo e Executivo.

Todos quanto estudam as rendas brasileiras, e ficam a par do sistema tributário, verificam, desde logo, que o serviço não tem merecido o amparo, quer pessoal quer material. Como melhorar de modo sensível e dentro das possibilidades da arrecadação se o pessoal é mal pago e falta o indispensável material?

Os serviços tributários, nos quais é exigida a maior integridade, a mais rigorosa honestidade, visto que a tentação **bate à porta**, deveriam ser pagos dentro dos padrões mais altos segundo os limites estabelecidos oficialmente. Ao contrário disso, os cargos de maior responsabilidade na Divisão do Impôsto de Renda são remunerados de maneira precária. Funcionários da mais alta categoria têm, na referida Divisão, vencimentos que são percebidos por modestíssimos funcionários de outros serviços ou repartições.

Um funcionário que sofre semelhante injustiça, bastante honesto para que não seja vítima do subôrno, não pode trabalhar com o mesmo amor, com o mesmo afã, visto que sofre terrivelmente a injustiça. A remuneração é, pois, assunto merecedor das maiores atenções do projeto em andamento na Câmara dos Deputados.

Quem apura ou quem se torna sabedor do movimento tributário da União, dos Estados e dos Municípios — desde logo estranha que o arrecadado pela União fique muito aquém do total que deveria atingir em face das arrecadações dos Estados e dos Municípios.

As três arrecadações devem, forçosamente, guardar a mesma relação. Não temos, é certo, bitributação, mas as fontes de rendas são as mesmas.

Por que a disparidade?

Outra explicação não pode ter senão a de que falta a eficiência dentro do serviço federal nos Estados e Municípios. O fato é observado até mesmo nas Capitais dos Estados.

A União não dispõe de pessoal, paga mal ao pessoal, nomeia incapazes e não dota os serviços com o material preciso.

Apesar disso, — argumentarão — crescem as arrecadações. É exato, porém tal resultado provém, principalmente, de uma tremenda injustiça, qual seja a de quem paga, passa sempre a pagar mais e quem não paga continua não pagando.

E há ainda o grupo mais importante dos que pagam muito aquém do que deveriam pagar e isto se dá, principalmente, porque falta pessoal habilitado que possa coibir o mal...

O "JORNAL DO BRASIL" há cinqüenta anos

5 de fevereiro de 1908

ELEIÇÕES

Um telegrama de Buenos Aires comunica que naquela cidade geralmente se queixam do fato de se apresentarem em diminutíssimo número os eleitores sempre que se trata de um pleito eleitoral.

Isso que se dá na Argentina, dá-se igualmente em tôda parte, sobretudo nos países abençoados (!) em que há o sufrágio universal.

Em França, por exemplo, pode-se afirmar, que entre 100.000 eleitores apenas uns 20.000 se apresentam a votar nos dias de eleição.

Indiferença política, ou o famoso raciocínio: — "Não será o meu voto que mudará a situação". Não sabemos.

A dolorosa verdade, entretanto, é que apenas um têrço dos eleitores cumpre o seu dever para com a Pátria. O país da Europa que mais parece estar livre dêsse sistema de conduta é a Inglaterra; e isso por uma poderosa razão. Enquanto em tôdas as partes do mundo as formalidades de inscrição nas listas eleitorais são longas e complicadíssimas, na Inglaterra o candidato a uma eleição não só faz questão de dar todos os passos para a inscrição dos eleitores nas listas, como ainda requisita todos os meios para a condução do eleitor de seu domicílio até a seção eleitoral.

* * *

MELHORAMENTOS NA DETENÇÃO

Em dia determinado pelo Sr. Dr. Chefe de Polícia, será inaugurada a grande cozinha, cujo fogão tem capacidade para preparar comida para mil pessoas, provido de um guindaste mecânico para remover os enormes caldeirões para qualquer sítio.

Notam-se ainda nesta dependência cepos para corte de carne, mesas de mármore, magnífica bateria. E' forrada de mosaico, sendo as paredes de mármore até uma certa altura.

Há ainda oficina de carpinteiro, correeiro, vassouras e espanadores, para homens e de costuras e engomados para mulheres, e refeitório para guardas, mobiliado com simplicidade e confôrto.

Seguem-se esplêndidos salões para banheiros, com banhos de chuva e imersão. No pátio foi construída a lavanderia com oito tanques, onde será lavada tôda a roupa dos detentos, por êles próprios.

Continua a ser mantida na Casa de Detenção escrupulosa higiene, e também a mais absoluta ordem.

* * *

CRIADAS (ANÚNCIO)

Previnam-se com uma rapariga de cêrca de 19 anos, chamada Ana, há seis meses chegada de Portugal, falando com sotaque bem carregado, de côr clara, cabelos ruivos e o quer que seja de defeito nos olhos, tendo falta de um dente na frente, vestindo ainda um pouco à maneira da terra; oferece-se por intermédio de uma tia, também portuguêsa, para criada, quer como arrumadeira, ou outro qualquer serviço de casa, dizendo-se perfeita em tudo. E no entanto as suas qualidades são as seguintes: Essencialmente estúpida e da mais crassa ignorância.

Além dessas qualidades ainda há outra: de um cinismo inaudito, que quer passar as mentiras por verdades. "Esponja" por índole, não pode ver garrafa cheia de substância alcoólica, sem que lhes beba o conteúdo. Enfim, um elemento por todos os títulos repelente. (Assinado) Uma Vítima.

Orçamento adequado à éra dos foguetes teledirigidos

John Kerigan

(Especial para o JORNAL DO BRASIL)

WASHINGTON — A Câmara dos Representantes e o Senado dos Estados Unidos estão agindo com extraordinária rapidez na questão das verbas destinadas ao aperfeiçoamento e produção dos projéteis de longo alcance e intercontinentais.

Em apenas uma semana, as partes do orçamento suplementar do Presidence Eisenhower para as defesas aéreas e projéteis-foguetes foram preparadas para a votação em ambas as Casas do Congresso.

Nas comissões do Congresso encarregadas de estudo dos problemas relacionados com êsses projetos ouvem-se, todos os dias, novos nomes e frases que giram em tôrno do vocábulo "projétil" e não pronunciados pelos peritos no assunto.

Não há dúvida de que entramos na idade dos projéteis extraordinários. Todavia, quase todos os peritos em projéteis opinam que ainda faltam alguns anos para que os aviões tripulados por seres humanos sejam declarados obsoletos, no que diz respeito à guerra. Decorrerão muitos anos antes que as grandes potências abandonem a utilização dos aviões "estratégicos e de grande raio de ação" bem como os militarmente denominados "aviões táticos de raio de ação médio".

Acredita-se em que haverá uma coordenação entre os aviões com pilotos e os projéteis durante alguns anos, embora, de modo geral, muitos tipos de aviões possam vir a ser substituídos pelos projéteis teledirigidos.

No novo anteprojeto de orçamento nacional dos Estados Unidos para o exercício fiscal de 1958/59, 1 bilhão de dólares se destinam ao aperfeiçoamento e produção de aviões de tipos convencionais. Dar-se-á atenção à produção em grande escala do avião ultra-sônico B 58, considerado o mais veloz do mundo.

Contudo, os homens que elaboraram o novo anteprojeto de orçamento tinham o pensamento voltado para o futuro imediato, para o que poderia ser o mundo dentro de mais um ou dois anos, e, dêste modo, podemos dizer que êste orçamento é produto da era dos projéteis-foguetes. Uma proporção verdadeiramente considerável dos aumentos das dotações para a defesa foi destinada aos projéteis-foguetes.

Para os Estados Unidos êste invento dos projéteis-foguetes de grande raio de ação e projéteis intercontinentais não é coisa nova. Havia algum tempo que os peritos norte-americanos vinham trabalhando nos projeteis THOR, JUPITER e POLARIS. No aperfeiçoamento dos projéteis intercontinentais ATLAS e TITAN, o ritmo de progresso acelerou-se tanto que, em pouco tempo, se multiplicaram as verbas destinadas a essas experiências.

Há tão grande variedade de projéteis-foguetes de grande raio de ação que os peritos disseram que nenhum dêles pode ser qualificado de "a arma suprema". Juntamente com essas armas, dizem êles, tem-se de considerar dois novos fatôres: (1) As bases das quais pode-se lançar-se ao espaço e (2) a capacidade de produção dêsses artefatos.

No que diz respeito a êsses dois fatôres, os Estados Unidos conseguiram progressos mais vastos e impressionante do que era considerado possível há apenas dois ou três meses.

Os peritos dos Estados Unidos estão trabalhando ativamente no aperfeiçoamento de 38 tipos diferentes de projéteis-foguetes de grande raio de ação e projéteis intercontinentais. Há 10 tipos, cuja eficiência já foi comprovada. Já foi iniciada a produção de três tipos de projéteis eficientemente comprovados e grande número de outros encontra-se em fase de aperfeiçoamento.

Além disso, constroem-se numerosas instalações defensivas contra os projéteis intercontinentais. A descoberta mais importante de tôdas parece dizer respeito a um aparelho detetor de projéteis de longa distância e no qual trabalharam vários cientistas norte-americanos.

Quando a Câmara dos Representantes aprovou um plano para a montagem das instalações detetoras de projéteis inimigos foi que o público deu conta de que existiam semelhantes coisas.

Também há os "projéteis da segunda geração", que são, na realidade, armas lançadas pelos ésp ços exteriores. O Presidente Eisenhower propôs que êsses espaços sejam explorados não para fins militares, senão para a obra da paz e para o engrandecimento moral e espiritual do homem.

CARTA DE AGRADECIMENTO

Manuel Bandeira

Exmo. Prefeito Embaixador Negrão de Lima.

Desta vez não venho solicitar árvores a V. Exa.: venho apenas agradecer as que mandou plantar, a meu pedido, e agradecer também a carta com que me honrou e onde teve a gentileza de me fornecer alguns esclarecimentos acêrca dos jardins cariocas.

Relembra V. Exa. ter a sua administração organizado os jardins do Largo da Carioca, da Praça Mauá e da Praça Santo Cristo; estar, no momento, reformando os da Praça Nossa Senhora da Paz, em Ipanema, Serzedelo Correia e Arcoverde, em Copacabana, Praça Pio XI, no Jardim Botânico, Praça Edmundo Rêgo, no Grajaú, Praça Copérnico, na Pavuna, Praça Rio Branco, no Castelo, e acelerando as obras de remodelação total do Campo de Sant'Ana.

Mais grata informação ainda é a de que o restauramento da Quinta da Boa Vista, em sua antiga beleza constitui preocupação constante de V. Exa. Ficamos sabendo que o assunto está perfeitamente estudado pelo Departamento de Parques e Jardins e que as obras exigirão um gasto de vários milhões de cruzeiros, razão por que ainda não puderam ser executadas, havendo, porem, esperança de alguma coisa poder ser realizada dentro do ano corrente.

Quero aliás frisar que na minha crônica "Jardins", a cujo propósito escreveu Vossa Exa. a sua carta, não insinuei a mais leve acusação à administração de V. Exa. nesse setor. Os malfeitos que houve nos jardins cariocas foram obra de administrações anteriores, a partir de Pereira Passos. Êste é que, com muito boa intenção, seja dito, acabou com o cinto de castidade dos jardins.

Cinto de castidade: não sei se V. Exa. terá lido no **Mundo Ilustrado** o mais recente poema do mais encantador de todos os poetas nascidos na Cidade de São Sebastião do Rio de Janeiro, do bardo muito meu amado, que um dia deverá ter quatro bustos na cidade — um na Gávea, outro na Ilha do Governador, outro em Botafogo, outro em Copacabana —, de Vinicius de Morais e de imorais poemas. Recomendo-o à atenção de Vossa Exa. O extraordinário poema é uma espécie de **Vita Nuova** carioca e nêle as imagens e os achados verbais congestionam o trânsito do discurso poético, representando ao vivo o **rush** de autos, lotações e ônibus da cidade às 6 horas da tarde.

A certa altura diz o poeta:

Houve tempo em que a cida-
[de tinha pêlo na axila
E em que os parques usavam
[cinto de castidade...

O cinto de castidade eram as grades. A abolição delas é responsável pelo desaparecimento de alguns jardins — o do Rocio, o do Largo do Machado, pela depredação de outros — o Passeio Público, o Campo de Sant'Ana. Não pedimos a V. Exa. a restauração do cinto de castidade: castidade é coisa que não se restaura. Pedimos só que repare as depredações e no caso da Quinta, que a salve, que a salve, meu eminente amigo!

O drama dos apartamentos

Martins Alonso

O desabamento de mais um arranha-céu nos sugere novas reflexões sôbre o angustioso problema da habitação carioca. O apartamento viria resolver várias questões que tornavam um verdadeiro inferno a vida quotidiana. Essa era a impressão que tinham os que nunca poderiam aspirar à casa própria. Dava solução às dificuldades para instalar o domicílio, porque num só edifício, levantado em pequeno espaço de terra, se abrigariam dezenas de famílias; resolvia o problema dos que, tendo atividade na zona central da cidade, esbarravam na deficiência dos transportes e também o caso das domésticas, pois o apartamento poderia ser cuidado pela própria dona-de-casa. Finalmente, ainda sob o aspecto econômico, pois a aquisição do apartamento se processava com facilidades maiores, a longo prazo, em prestações correspondentes ao aluguel e, afinal, a propriedade definitiva.

Dessa forma, quando se levantaram os primeiros edifícios, organizou-se uma verdadeira indústria de compra, venda e revenda. E tão cobiçoso era o negócio, que se formaram emprêsas, umas merecedoras de crédito, outras que desde logo se desmoralizaram, e a corrida aos apartamentos foi bem um reflexo da agonia da população em busca do teto.

Cedo, porém, se desencantaram os que têm de residir em apartamento, mesmo próprio, principalmente quando se recordam do tempo distante em que habitavam a sua casinha de arrabalde, com o jardinzinho, o pequeno quintal, sem dependência de ninguém. O cidadão vivia na sua casa, como diziam os ingleses: **my house is my castle.** Não devia explicações a vizinhos, nem corria o risco de incidentes graves, a menos que os procurasse.

No apartamento isso não acontece. Depois de expremer as economias, levando-as ao incorporador, recebe o imóvel em condição, sob hipoteca, oferecendo as maiores garantias. Isso, quando chega ao fim a construção, porque inúmeros casos se verificam de emprêsas que fracassaram, deixando morrer no esqueleto batido pela ferrugem as esperanças de muita gente que sofreu, trabalhou, economizou e viu frustradas as perspectivas de poder habitar em casa própria.

* * *

Os que conseguem instalar-se não resolvem para sempre o problema. Há uma série de percalços a enfrentar. Primeiro as diferenças de educação entre condôminos, depois a negligência de servidores e o comportamento irregular de serviçais, cujas patroas não lhes reprimem os abusos para não as perderem, tendo de assumir os encargos da casa.

Sôbre tôdas essas coisas profundamente desagradáveis, aparecem as complicações da falta d'água e a desordem que predomina em quase todos os edifícios. Os síndicos, responsáveis pela ordem física e moral da propriedade, ou se mostram displicentes, deixando aos empregados o govêrno do imóvel, ou exercitam o mandato com tal excesso de zêlo que provoca dissenções e constrangimentos.

* * *

Como se tudo não bastasse, a imperícia e, em muitos casos, a incapacidade e o desamor à responsabilidade, resultam nessas tragédias tremendas dos desmoronamentos. Depois de construídos e até habitados, os edifícios tombam como castelo de cartas e se reduzem a escombros, soterrando vidas e bens materiais e restituindo aos que empenharam os seus haveres uma ridícula fração no pedaço do terreno em que se levantou o arcabouço frágil.

No caso do São Luís Rei não são menos tristes as conseqüências. Ali desapareceram os donativos recolhidos para melhorar os dias últimos da existência dos velhinhos desamparados, dos que chegam ao fim sem lar, sem afeto, que êles vão procurar no asilo. O edifício, absorvendo o dinheiro que lhes fôra doado, devia multiplicá-lo para que êles vivessem mais alegres, mais felizes. Mas, nem mesmo êles, os velhinhos do recolhimento que a alma generosa dos Ferreira de Almeida manteve de pé durante tantos anos, nem êles escaparam às dolorosas contingências que martirizam os habitantes dos apartamentos.

Decretos do Presidente da República

Foi autorizado pelo Presidente Juscelino Kubitschek o aval do Tesouro à operação de crédito de quinze milhões de dólares entre a USELPA (Usinas Elétricas do Paranapanema) e o "International Bank for Reconstrution and Development", para atender a parte da construção da Usina de Jurumirim.

A USELPA, que é uma sociedade de economia mista controlada pelo Govêrno do Estado de São Paulo (que detém 99,83% de suas ações), objetiva, principalmente, o aproveitamento progressivo da energia hidráulica em Salto Grande e em Jurumirim, no rio Paranapanema, além de outros, no mesmo rio (Pirajú, Itararé, Ourinhos, etc.).

A barragem de Jurumirim é a mais importante da região, resultará do represamento do Paranapanema, em lugar próprio, criando, artificialmente o desnível indispensável e promovendo, em conseqüência, uma ampla bacia de acumulação de água.

A barragem será construída em concreto, com desenvolvimento total de 401 metros em seu coroamento e a área inundada corresponderá a uma superfície de 450 km2.

Na casa de fôrça, que será construída ao pé da barragem, serão instalados dois grupos geradores com potencial unitário de 42.500 kw.

DECRETOS ASSINADOS

O Presidente Juscelino Kubitschek assinou os seguintes decretos:

concedendo reconhecimento aos cursos de letras anglo-germânicas e de didática da Faculdade de Filosofia, Ciências e Letras do Sagrado Coração de

(Conclui na página 8)

Rodízio

RINOCERONTE

Ferreira Gullar

O Presidente discursa, a carne sobe; o Ministro Alkmim faz blague, o dólar sobe; o edifício cai, o govêrno não; o avião cai, o pão não; o homem cai, a vida não; o cruzeiro cai, o satélite americano sobe. A confusão é geral. Abrindo uma portinhola no caos, o Governador Jânio Quadros bate no ombro do nosso Prefeito: 'Negrão, quer me emprestar um rinoceronte?

Bem pedido, e melhor ainda porque pedido a quem tem rinoceronte para emprestar. Não seria a mim, claro está, que o Governador de São Paulo havia de pedir um rinoceronte emprestado. Além do mais, o Sr. Jânio Quadros não quer um rinoceronte qualquer, mas um determinado rinoceronte: "Cacareco" cuja fama de simpático chegou até os Campos Elísios. Trata-se de um jovem rinoceronte que, como esclarece o diretor do Zoo carioca, não é manhoso. Ora, êsse detalhe é fundamental. Se uma criança manhosa nos faz esquecer tôdas as recomendações da moderna pedagogia, que não fará um rinoceronte manhoso! Não seria agradável que o governador, ao dar uma volta com "Cacareco" pelo Anhangabaú, tivesse que enfrentar o espêto de vê-lo sentar-se no meio-fio a chorar como um rinoceronte desmamado. Depois, ninguém sabe como tratar de um rinoceronte nessas circunstâncias. Mas o problema não existe: "Cacareco" é bom menino e só chora na hora de comer. Para isso basta o governador levar no bôlso algumas bananas, e o passeio se fará sem maiores dificuldades.

Resta, não obstante, um problema de ordem pública. Se é certo que paulista não ri, a idéia de "Cacareco" a São Paulo pode provocar um trauma coletivo, uma vez que é humanamente impossível encarar um rinoceronte a sério. Nesse caso o problema se estenderia ao campo político (onde pastam rinoceronte de outra espécie), porque "Cacareco" faria parar, pela segunda vez no govêrno Kubitschek, o parque industrial paulista que, como é lenda, não pode parar. Sugiro, pois, que às vésperas da chegada de "Cacareco" a São Paulo estendam-se faixas pela cidade com aquela definição de Jaime Ovalle: "O rinoceronte é um rascunho de Deus". O perigo está em que Ovalle também seja levado a sério... Bem, isso não é problema meu, que nem governo São Paulo nem me chamo "Britador". ("Britador" é o pai de "Cacareco").

COISAS DA POLÍTICA

PRORROGAÇÃO: MAIORIA ESTUDARÁ

1. Presidente à maioria: "vamos decidir tudo agora"
2. Vice Goulart decidirá: Senador Argemiro no PTB
3. Pref. Ademar traz proposta: café para russos

O Sr. Juscelino Kubitschek reuniu, ontem, no Palácio Rio Negro, em Petrópolis, os líderes do PSD na Câmara e no Senado para debater os problemas da prorrogação dos mandatos e as relações comerciais com a União Soviética.

A reunião foi realizada a portas fechadas e os líderes conversaram com o Presidente e o Sr. Vitor Nunes Leal durante várias horas, analisando todos os aspectos da emenda Esmerino Arruda e a possibilidade de liquidá-la com os recursos de que dispõem, ainda na sessão extraordinária do Congresso. Se os recursos forem esgotados os líderes da maioria apelarão para o voto, estando certos da rejeição da emenda.

O Sr. Vieira de Melo, um dos participantes da reunião, disse que o problema do reatamento de relações com a União Soviética não foi tratado, nem se falou na possibilidade de transferir o problema ao Congresso.

Outros, porém, afirmam que o Presidente, embora não se estenda no assunto, pediu aos seus líderes na Câmara e no Senado que o informassem sôbre a receptividade do seu projeto que implica na transferência de poderes de ação ao Congresso uma vez que a Constituição lhe dá o direito de reatar ou romper relações com qualquer país.

O Sr. Vieira de Melo, que é pessoalmente favorável ao reatamento, não sòmente das relações comerciais, como, também diplomáticas com a União Soviética e demais países socialistas teria dito ao Sr. Juscelino Kubitschek que seria mais prático que o reatamento partisse do Catete, uma vez que ainda não se conhecem as tendências dos Deputados da maioria, sabendo-se, apenas, que a ala nacionalista está trabalhando (sob a liderança do Sr. Cid Carvalho) na sondagem de Deputados de todos os partidos para saber se é, ou não, conveniente levar o problema ao Congresso.

O Sr. Juscelino Kubitschek, em vista das informações dos seus líderes, resolveu adiar a solução do problema que, possìvelmente, não será discutido na sessão extraordinária do Congresso.

Outra coisa: o Sr. Juscelino Kubitschek pediu ao Sr. Vieira de Melo que fizesse um esquema para dar prioridade de votação na sessão extraordinária do Congresso aos projetos de interêsse do Govêrno. O líder da maioria disse ao Presidente que êsse esquema depende de um entendimento prévio com os líderes da Oposição.

Câmara: começa a luta

Já existe um esbôço de luta pela presidência da Câmara e pelas secretarias. O Sr. Oliveira Brito está coordenando a sua candidatura à presidência, enquanto a Sra. Nita Costa (PTB — Bahia) estêve, ontem, na Câmara, conversando com líderes de todos os partidos (inclusive da UDN) para obter apoio à sua candidatura à 1.ª secretaria.

Sabe-se, porém, que a UDN terá candidato próprio à 1.ª secretaria, haja ou não acôrdo.

Solidariedade ao candidato

Líderes do PSD fluminense estiveram, ontem, com o Embaixador Ernani do Amaral Peixoto prestando solidariedade à sua candidatura ao Ingá. A candidatura do Sr. Amaral Peixoto está decidida, devendo ser lançada nos próximos dias.

O dono da casa não apareceu

Os Senadores Juraci Magalhães e Vilas Boas e o Deputado Rafael Correia de Oliveira, acompanhados de líderes udenistas do Estado do Rio, marcaram, ontem, um encontro com o Sr. Tenório Cavalcanti, em sua residência, para discutir problemas políticos da UDN fluminense. Esperaram várias horas, conversando com a espôsa e as filhas do Deputado. Às 19,30 horas, vendo que o Sr. Tenório não chegava (sua espôsa já estava preocupada) resolveram sair, pois tinham compromissos inadiáveis. E para testemunhar que estiveram na casa do Deputado para a reunião que não houve, porque o dono da casa não apareceu, tiraram uma fotografia, que, depois de revelada, será remetida ao Deputado Tenório Cavalcanti, com uma dedicatória que ainda não foi escolhida.

Paraíba: só PTB levará a melhor

O Sr. João Agripino é quem está controlando a UDN paraibana (dividida em duas alas) e vai lançar a candidatura do Sr. José Américo ao Senado, nas próximas eleições. Quanto à situação do Sr. Argemiro Figueiredo, que chefia a outra ala, tudo indica que êle passa a integrar os quadros do PTB paraibano, uma vez que há poucas possibilidades de ser feito um acôrdo com o PSD para apoio à candidatura do Sr. Rui Carneiro em oposição à do Sr. José Américo.

Enquanto isso, há, também, duas alas no PTB paraibano: uma chefiada pelo Sr. Fernando Nóbrega, que não só admite o ingresso do Senador Argemiro Figueiredo no partido, mas, também, o quer para chefe. A outra ala, chefiada pelo Sr. Ermano Sá (que até hoje não elegeu um só Deputado Federal), não quer saber do Senador Argemiro Figueiredo.

Ao Vice-Presidente João Goulart caberá decidir. E círculos políticos paraibanos acham que, se souber agir com a cabeça, êle admitirá o Sr. Argemiro Figueiredo no partido, dando-lhe, inclusive, a presidência. Isto porque:

1. O PTB é eleitoralmente fraco na Paraíba, até hoje não elegeu um Deputado Federal, nunca conseguiu quociente eleitoral.

2. Com o Senador Argemiro Figueiredo o PTB ganhará um representante no Senado e se tornará uma fôrça decisiva nas eleições paraibanas, pois contará, no caso, com 45 ou 50 mil eleitores. Atualmente o PTB tem, apenas, 18 mil eleitores na Paraíba.

(Conclui na página 14)

Delegado de Costumes contra legalização do "bicho" mas Chefe de Polícia é a favor

Dizendo-se contrário à legalização do jôgo do "bicho" e refutando o projeto apresentado segunda-feira última, pelo Deputado trabalhista Jonas Baiense, o Delegado de Costumes, Péricles Marcelo de Castro, falando ao JORNAL DO BRASIL declarou:

— "Por melhor que seja a intenção do Deputado em favor da legalização do jôgo do "bicho", ou por mais intensa que seja uma campanha contra êsse jôgo, nunca se poderá regularizá-lo ou extingui-lo. Sua regulamentação é um mal que atingirá a tôdas as classes sociais, pela importância mínima que é admitida nas apostas. Além disso, essa regulamentação não vai evitar o jôgo clandestino. Haverá certamente, tentativas de burlar a fiscalização, para fugir à taxa tributária.

E justificou: "O fato é tão evidente que o Jóquei Clube, dando aos apostadores nas corridas de cavalo o maior confôrto, sem os riscos da prisão (essas apostas são admitidas legalmente), não evita que haja no Rio de Janeiro, apesar dos esforços da Polícia em contrário, pessoas que façam apostas com "bookmakers". Com a facilidade da legalização, cada vez mais nossa sociedade se apaixonará pelo vício e suas consequências lastimáveis já estão de antemão previstas".

— Dêsse modo — concluiu o Delegado de Costumes — acho que nossa legislação, no que concerne aos jogos de azar, deve ser revista, mas no sentido de agravar suas sanções, sem esquecer, contudo, as condições de reabilitação do contraventor na sociedade. Outras providências que deviam ser tomadas seriam para tornar mais rápidos os julgamentos dos contraventores, evitando assim as "liberdades provisórias" que a êles são dadas em grande número.

PERSISTÊNCIA DO MARECHAL

Também ouvido a respeito disse-nos o Marechal Eurico Gaspar Dutra, ex-Presidente da República, em cujo Govêrno o jôgo do "Bicho" foi declarado fora-da-lei:

— Continuo com o mesmo ponto de vista em que me coloquei quando o jôgo foi fechado em todo o País. Tudo o que naquela época, disse a respeito, está de pé, inclusive no tocante à dissolução de costumes. Nada mais tenho a acrescentar — concluiu.

CONDIÇÃO

— Se êsse projeto puder acabar definitivamente com o jôgo clandestino, será a melhor coisa que já se fêz ultimamente — declarou o Chefe de Polícia do Distrito Federal, General Amauri Kruel, também ouvido pela nossa reportagem.

— Nêsse caso, sou favorável porque essa solução trará grande desafôgo à Polícia de Costumes, possibilitando que ela empregue suas diligências em assuntos mais importantes. O tempo dispendido por aquela Delegacia contra o jôgo clandestino é enorme — terminou.

Fusão do SAPS, COFAP e Conselho de Abastecimento

Vão ser transformados num só organismo o SAPS, a COFAP e o Conselho Coordenador do Abastecimento. Pelo menos êste é o projeto do Govêrno, segundo informou ontem, no plenário da Confederação Rural, o Sr. Mário Pinotti.

A informação foi dada quando o Sr. Inis Meinberg comunicou que o Presidente da Comissão de Economia da Câmara, Sr. Daniel Faraco, convidou-o a ir à Comissão dizer o que a ORB pensa da COFAP.

Manifestações em Paris

Paris, 4 (FP) — Oitenta estudantes foram presos, esta manhã, no Quartier Latin, por se terem recusado a circular.

Mais de mil estudantes, pertencentes a organizações da extrema-esquerda, organizaram, à hora do almoço, uma manifestação para protestar contra a dissolução da União Geral dos Estudantes Muçulmanos argelinos. Chocaram-se, porém, com um grupo de 150 estudantes, pertencentes a organizações da direita que tinham organizado uma contra-manifestação.

Depois da intervenção policial, voltou a calma ao Bairro Latino.

Reatamento: o Conselho de Segurança vai dar razão ao relatório do Itamarati

O Conselho de Segurança Nacional, no entender de uma fonte militar, está "desossando" o relatório do Departamento Político do Itamarati sôbre o reatamento de relações diplomáticas e comerciais com a Rússia.

Objetivo: rebater ponto por ponto os argumentos da Embaixadora Odete de Carvalho, contrários ao reatamento puro e simples e proporcionar ao Govêrno uma orientação que não seja "reacionária", de forma a permitir uma solução "democrática".

Conseqüência: à vista de fatos já conhecidos, o Conselho seria levado a uma conclusão mais ou menos idêntica à do Departamento Político, o que, para o Itamarati, não representaria novidade, pois — segundo o relatório — para o Brasil, não haveria outro caminho.

RELATÓRIO "DESOSSADO"

A "parte para meditação" determinada pelo Govêrno, nos debates em tôrno da questão não tinha outro objetivo senão serenar os ânimos entre o Conselho de Segurança e o Ministério das Relações Exteriores, que durante alguns dias estiveram bastante exaltados, contribuindo para isso, a constante intervenção do Sr. Vitor Nunes Leal (Casa Civil) no assunto.

Na verdade, porém, o que se sabia era que o Sr. Juscelino Kubitschek desejava ganhar tempo, para não ter que ser forçado a um pronunciamento considerado por muitos humilhante para o Presidente da República, já que, até então, não se conhecia outra orientação a não ser aquela ditada pelo Departamento Político.

Daí a solução de se mandar para o Conselho o relatório da Embaixadora Odete de Carvalho, a fim de que, ali, pudesse êle aguardar, por algum tempo, o momento mais propício a um pronunciamento presidencial, que melhor consulte os interêsses políticos do Presidente e, também, os interêsses econômicos dos grupos que o cercam.

ARGUMENTOS REBATIDOS

Nesse trabalho de "desossamento" do relatório já são passados mais de 20 dias e o Presidente falou no dia 31 e nada disse. Porque lhe disseram que o Conselho de Segurança estava apto a rebater os argumentos da Embaixadora Odete de Carvalho, em circunstâncias que até mesmo permitiriam ao Presidente da República uma reconciliação com a Igreja, no caso do pronunciamento ser favorável ao Reatamento com Moscou.

Informa-se que ambos são partidários do ponto de vista de que o relatório é um instrumento "reacionário", que não se coaduna com a linha "democrática" do Govêrno, nem até mesmo os princípios de segurança nacional, que mandam, nessa época dos "Sputniks", que se procurem novas áreas de influências, novos aliados, nem que, para isso, tenhamos que reatar relações diplomáticas e comerciais com Moscou.

TRABALHO PERDIDO

Mas já se sabe que tudo redundará em trabalho perdido, pois os elementos de cúpula do

(Conclui na página 6)

Deputado Horácio Láfer visto pelo nosso desenhista quando falava, ontem, na Câmara

CÂMARA DOS DEPUTADOS

HOMENAGEM À MEMÓRIA DO DEP. COARACI NUNES (PSD DO AMAPÁ)

Deputados de tôdas as correntes políticas da Câmara dos Deputados, ocuparam a tribuna, na sessão de ontem, para reverenciar a memória do Deputado Coaraci Nunes, desaparecido em desastre de aviação no Território do Amapá, durante o período do recesso parlamentar.

Desaparecido aos 44 anos de idade, ressaltaram os oradores, o Deputado Coaraci Nunes deixou inúmeros serviços prestados à sua região e ao País, desenvolvendo durante sua vida, intensa atividade, de que fôra testemunha tôda a Câmara.

Sôbre a personalidade do extinto, falaram, sucessivamente, os Srs. Vasconcelos Costa (PSP), Gabriel Hermes (UDN), Yukishigue Tamura (PSD), Dilermando Cruz (PR), Felix Valois (PTN), Clemente Medrado (PSD), Pontes Vieira (PSD), Aureo Melo (PTB), Pedro Braga (UDN), Medeiros Neto (PSD), Monteiro de Barros (PSP), Flores da cunha (PTB), Arruda Câmara (PDC), Campos Vergal (PSP) e Horácio Lafer (PSD). O Presidente da Mesa, Deputado Ulisses Guimarães, associou-se às homenagens prestadas pelo plenário e suspendeu os trabalhos.

PARQUE DO CAPARAÓ

O Deputado Lourival de Almeida apresentou longo projeto dispondo sôbre a criação do "Parque Nacional de Caparaó", no Espírito Santo, subordinado ao Serviço Florestal do Ministério da Agricultura. Além de outras providências de ordem administrativa, prevê ainda o projeto a instalação de um hotel na sede do Parque.

Por seu turno, o Deputado Sérgio Magalhães apresentou projeto alterando dispositivos da Lei Orgânica do Distrito Federal, a fim de tornar obrigatório o registro prévio, no Tribunal de Contas da Prefeitura, dos atos da administração municipal de que resulte obrigação de pagamento. Pela lei atual, êsse registro é facultativo.

SENADO FEDERAL

SENADORES HOMENAGEARAM ONTEM MEMÓRIA DOS DEPUTADOS MORTOS

Homenageou ontem o Senado a memória dos Deputados Coaraci Nunes, do PSD do Amapá, e Silvio Sanson, do PTB do Rio Grande do Sul, levantando a sessão, depois de terem diversos senadores enaltecido os serviços por ambos prestados ao País.

Coube ao Sr. Mourão Vieira, (PTB do Amazonas), fazer o necrológio do primeiro daqueles representantes, salientando que, a seus esforços e dedicação, muito deve tôda a região amazônica. "Coaraci Nunes foi, no meu entender, a coluna vertebral da valorização da Amazônia. Com Leopoldo Perez formou um duo que se consagrou aos interêsses da região". Secundaram o ponto de vista do Sr. Mourão Vieira, os Srs. Rui Carneiro, Vitorino Freire, Rui Palmeira e Atílio Vivácqua.

O Sr. Daniel Krieger, falando a respeito da atuação do Deputado Silvio Sanson, na vida pública, disse que êle enobreceu a representação rio-grandense pelo espírito público e devotamento com que serviu aos interêsses do Estado e do Brasil.

SENADOR LICENCIADO

Tendo o Sr. Novais Filho (P. L. de Pernambuco), solicitado 95 dias de licença, passou a ocupar a sua cadeira o Sr. Luís Guedes, seu suplente, que ontem mesmo prestou o compromisso regimental.

RETORNOU À PRESIDÊNCIA

A sessão de ontem foi presidida pelo Sr. João Goulart, o que não acontecia desde setembro do ano findo.

SELEÇÃO DE REFUGIADOS HÚNGAROS

Em requerimento enviado à Mesa e que na sessão de hoje será submetido ao Plenário, o Sr. Juraci Magalhães pede ao INIC uma série de informações relacionadas com a seleção de refugiados húngaros destinados ao Brasil. Pergunta o senador udenista:

Quais os motivos que levaram o INIC a promover a seleção de refugiados húngaros nos campos de concentração situados na Iugoslávia?

Quais as instruções do INIC ao Serviço Brasileiro de Emigrantes na Europa em relação a tal seleção?

Quais os preparativos levados a efeito pelo INIC para a recepção e colocação dêsse grupo de refugiados?

Qual o número de refugiados autorizado pelo INIC a embarcar da Iugoslávia para o Brasil e qual o número que aqui chegou?

Quais os critérios adotados na seleção profissional pelo SESEE e se tais critérios eram mais amplos, em matéria profissional, do que os indicados pelo INIC em suas instruções ou se, ao contrário, os critérios do SESEE foram mais restritivos do que os apontados pelo INIC?

Qual a atitude assumida pelo INIC em relação às Agências Voluntárias que livremente assumiram o compromisso de colocar cêrca de 80% dos refugiados recebidos da Iugoslávia?

Qual o número de interpretes contratados pelo INIC para se ocuparem dos refugiados húngaros?

Quais as notícias recebidas pelo INIC em relação ao descontentamento entre refugiados húngaros que emigraram para outros países (enviar cópia das referidas notícias)?

Qual o sistema de convocação dos refugiados para a seleção e se, de acôrdo com tal sistema, era possível realizar junto a êles um trabalho de atração com promessas fantasiosas?

Enviar cópia autêntica das instruções referidas no item 2; bem como cópia de tôda a correspondência trocada entre o INIC e o Serviço Brasileiro de Seleção de Emigrantes na Europa a êsse respeito.

Justificando a matéria, declara o Sr. Juraci Magalhães:

"De acôrdo com o que pude verificar em Roma, a função do Serviço Brasileiro de Seleção de Emigrantes é o de realizar o recrutamento e a seleção de emigrantes que correspondam às necessidades de mão-de-obra no Brasil, dentro de diretrizes que lhe são ditadas pelo INIC.

Assim sendo, não lhe cabe julgar da possibilidade de colocação dos emigrantes, mas apenas aviar as receitas que lhe são transmitidas pelo órgão que dirige a política imigratória em nosso País. Segundo estou informado, o SBSEE, ao considerar o problema da seleção de refugiados na Iugoslávia, teria aconselhado a adoção de critérios cautelosos para tal seleção, procurando, inclusive, limitá-la a profissões de colocação praticamente inesgotável, ao passo que os órgãos técnicos do INIC defendiam uma política mais tolerante.

A fim de esclarecer inteiramente essa matéria, que me parece de caráter urgente, e tendo em vista o noticiário dos jornais sôbre rebelião ocorrida na Ilha das Flôres, formulo o presente requerimento."

Ministro aguarda colega para aprovar plano de distribuição do trigo

— O Ministro Alkmim ficou (mas deve voltar hoje) em São Paulo e não foi possível, assim, estudarmos o plano do Ministério da Agricultura sôbre trigo — declarou, ontem, ao JORNAL DO BRASIL, o Ministro Mário Meneghetti, da Agricultura, informando ter sido adiado para hoje (possìvelmente) o seu encontro com o titular da Fazenda.

O Sr. José Maria Alkmim deve aprovar o plano do M. A. que prevê financiamento de um bilhão e meio de cruzeiros aos moinhos de trigo, através do Banco do Brasil.

Somente depois de aprovado êsse plano é que, parece, os moinhos passarão a distribuir normalmente o cereal que têm estocado, pois o esquema do Ministério da Agricultura estabelece preço médio da saca do trigo em grão para os moageiros, que pagarão 333 cruzeiros por saca.

VAI NORMALIZAR-SE A DISTRIBUIÇÃO

Segundo o Ministro Meneghetti, os navios da Marinha Mercante já estão trabalhando no sentido de escoar a safra nacional de trigo, estimada em 890 mil toneladas êste ano.

— Em fevereiro e março — acrescentou — o escoamento estará mais acelerado e, portanto, melhor será a distribuição do cereal. A Marinha Mercante está aplicando o seu esquema de facilitar o escoamento da safra e nesse sentido vem empregando seus esforços.

MOINHOS ATENDEM A APÊLO

Quatro ou cinco grandes moinhos, segundo apuramos, estão distribuindo normalmente o trigo que têm estocado. O cereal foi adquirido com pagamento direto do moageiro ao produtor, com garantia do Ministério da Agricultura, de cobertura da diferença ao moinho

Balanço de dois anos (II)

No Govêrno Kubitschek o preço da construção civil sofreu aumento de 30%

Do dia em que o Sr. Juscelino Kubitschek asumiu a Presidência da República até que agora comemorou os dois anos de Govêrno, o custo da construção civil sofreu o aumento de 30% (12% em 56 e 18% em 57).

O levantamento dêsse índice foi feito pelo JORNAL DO BRASIL com material de cinco órgãos autorizados: Bôlsa de Imóveis do Rio de Janeiro, Associação e Sindicato dos Proprietários de Imóveis do Rio de Janeiro, Departamento Econômico da Federação das Indústrias e Centro de Análise da Conjuntura Econômica (Fundação Getúlio Varvas).

PADRONIZAÇÃO E PREÇO

O custo da construção civil depende, quase totalmente, dos seguintes fatôres: preços de grande quantidade de materiais; preço da mão-de-obra; retribuição aos serviços do arquiteto (autor do projeto e, em geral, fiscal da obra) e do engenheiro (responsável pela execução do projeto), e dos impostos. Isso, além das despesas secundárias.

Conforme a finalidade da construção, varia o seu custo. E é precisamente essa diversificação que permite o levantamento do custo médio (e, portanto, do aumento médio). Assim, uma edificação industrial faz exigências características, mas, em compensação, dispensa cozinhas, banheiros completos, dependências de empregada, terraços etc., isso mesmo acontecendo com os edifícios destinados a escritórios e lojas.

Construções residenciais — de apartamentos, mesmo — estão sujeitas, porém, à padronização, não de forma, porém de conteúdo.

CONSTRUÇÕES EM TRÊS CLASSES

Nas construções residenciais, cimento, areia e cal, por exemplo, são usados em tipo e quantidade pràticamente os mesmos (variando, é claro, conforme o tamanho da obra) quer seja construção de luxo ou construção popular.

Outros materiais (cerâmicas, vidros, ferragens, instalações sanitárias e elétricas, por exemplo), variam muito, obrigando, assim, a que se faça uma classificação das construções residenciais, segundo o tipo de acabamento: classe A — construção simples, do tipo popular; classe B — construções muito boas; e classe C — construções especiais, chamadas "de luxo".

O PREÇO DE DOIS ANOS

A tabela elaborada para que se tirasse a média do aumento de custo cobre os dois períodos do Govêrno Kubitschek: de janeiro de 1956 a janeiro de 1957 e, depois, de janeiro de 1957 a janeiro de 1958. Essa tabela, que segue abaixo, dá os preços do metro quadrado para cada classe de construção civil (os preços das construções são sempre feitos na base dos metros quadrados) segundo o ano, e, ao fim, a percentagem de aumento.

(Conclui na página 14)

Acôrdo de Roboré: muitos acham que o Brasil ganhou e a Bolívia ganhou também

O Brasil não perdeu, pelo contrário, ganhou, na solução do petróleo boliviano, recuperando exclusivamente para si 40% da concessão, antes destinada à exploração em regime de capitais mistos (brasileiros e estrangeiros), conforme a letra do Acôrdo de 1938 e, para muitos, dada como perdida.

Esta é a opinião de muitos que, de dentro e de fora do atual Govêrno, têm ou tiveram oportunidade de tomar parte nos debates com os bolivianos, no decorrer de 20 anos de protelações. Por isso — dizem êles — a "Ata de Roboré" antes de representar uma derrota, representa, ao mesmo tempo, uma vitória do Brasil e da Bolívia.

OUTRA VITÓRIA

No entender de muitos técnicos, se o Brasil ganhou por êsse lado, não deixou de conquistar outra grande vitória quando conseguiu que a sua área fôsse delimitada dentro do trecho considerado melhor da faixa petrolífera do oriente andino, justamente a parte sul, onde a Bolívia e outros concessionários já exploram petróleo com bastante êxito.

No decorrer das prolongadas negociações que se processaram entre La Paz e Rio de Janeiro, um dos pontos controvertidos sempre foi a questão da extensão da faixa destinada [illegible]

(Conclui na página [illegible])

Presidente do Tribunal foi mesmo afastado: Tribunal diz que tudo é espontâneo

O Desembargador Romão Côrtes de Lacerda foi mesmo afastado da presidência do Tribunal de Justiça, por decisão tomada na reunião secreta realizada pelos Desembargadores na última quinta-feira, por causa de atitudes suas que vinham desagradando aos seus colegas e demais juízes.

Entre as causas que mais contribuiram — segundo os Desembargadores — para o afastamento do Desembargador Romão Côrtes de Lacerda, figurou a de que, pressionado por militares, êle transferiu do II Tribunal do Júri o Juiz-Substituto Cláudio Viana de Lima, que revelou publicamente ter sido coagido por militares para não se pronunciar no processo do Coronel Salomão Abitan, acusado de assassínio de um casal de espanhóis, na Rua do Senado, 83. O atual Presidente do T. J., porém, disse, ontem, que o Desembargador Romão afastou-se espontâneamente, porque não está bem da saúde.

OS PRECEDENTES

Precedentes do afastamento do Desembargador Romão Côrtes de Lacerda informam que havia descontentamento entre desembargadores e juízes da Justiça do Distrito Federal por causa da atuação que vinha tendo o Presidente do Tribunal de Justiça numa série de questões, figurando, entre estas, as seguintes:

1. Um aumento de vencimentos concedido aos juízes e que o Desembargador Romão Côrtes de Lacerda considerou que se não estendia à parte relativa aos atrasados (apesar da oposição feita pelo Desembargador, em dezembro último, o Tesouro Nacional pagou aos juízes os atrasados de dezembro de 1957 e janeiro de 1958).

2. A transferência do II Tribunal do Juri do Juiz-Substituto Cláudio Viana de Lima feita pelo Desembargador Romão Côrtes de Lacerda — segundo os desembargadores e juízes — sob pressão exercida por militares.

Esta atitude do Desembargador Romão Côrtes de Lacerda provocou protestos de seus colegas, inclusive do Desembargador Garcez Neto.

A REUNIÃO

Pouco antes da sessão secreta da última quinta-feira, convocada (embora em desacôrdo com êle), pelo Desembargador Romão Côrtes de Lacerda, o Desembargador Vieira Braga, interpretando o pensamento de outros colegas, sugeriu ao presidente que deixasse a presidência do Tribunal de Justiça em face da situação de incompatibilidade criada entre os juízes e desembargadores. O Desembargador Romão Côrtes de Lacerda, contrariado, abandonou a sala de sessões, não dando, assim, início à reunião convocada. O Desembargador Vieira Braga chegou a dizer particularmente ao Desembargador Romão Côrtes de Lacerda momentos antes do início da sessão: "É melhor você não ficar aqui".

(Conclui na página 14)

PEQUENAS NOTAS ESTRANGEIRAS

Descrevendo a visita ao túmulo de Augusto Comte, no Père Lachaise, por ocasião do seu centenário, escreve Dimas Arbellot: — "Vejo uma estrêla sem crucifixo, perdida entre as sepulturas cristãs. É o túmulo de Augusto Comte e leio no pequeno monumento a frase famosa: "O amor por princípio, a ordem por base, o progresso por fim", e essas palavras: "Augusto Comte e seus três anjos". Eis ainda algumas inscrições, alguns ex-votos da Igreja Positivista do Brasil a seu pai espiritual, flôres. São trinta e cinco os discípulos em redor do túmulo. Há ingleses, alemães, mexicanos, franceses, aos quais se vêm juntar o precioso reforço do fiel Brasil, um distinto diplomata e sua comitiva, com os braços carregados de flôres. O diplomata brasileiro convida depois os presentes a visitarem o túmulo de Charlotte Clotilde Josephine de Flequelmart, a célebre Clotilde de Vaux, que repousa com sua família burguesa não longe daquele de quem foi a "imaculada e terna inspiradora".

MacMillan iria aos EUA para tratar da reunião

A pressão da opinião pública a favor do encontro de chefes continua aumentando

Londres, 4 (U. P.) — O Primeiro Ministro Harold Macmillan iria a Washington, em sua viagem de regresso a Londres, a fim de realizar consultas com o Presidente Eisenhower sôbre a política a seguir no tocante a uma conferência de chefes de govêrno do Oriente e Ocidente, insinuaram ontem fontes diplomáticas.

Por sua vez, os porta-vozes do govêrno assinalaram que o Primeiro Ministro não tomou ainda decisão sôbre a possibilidade. Até agora, o plano é estar de regresso a Londres em meados do mês. Encontra-se atualmente na Austrália, de onde pretende partir a 11 de fevereiro, via Singapura, terminada sua visita à Comunidade. Mas não eliminaram a possibilidade de uma mudança de última hora no itinerário do Primeiro Ministro. "Não está fechada a porta a semelhante possibilidade", disse um dos funcionários. Acrescentaram, porém, que não se recebeu convite algum de Washington para que Macmillan visite esta capital.

RAZÕES

O motivo principal de uma visita à capital dos Estados Unidos seria, na opinião dos círculos diplomáticos, a necessidade de um maior grau de coincidência norte-americana na controvertida questão da conferência de chefes de govêrno proposta pela União Soviética. Este assunto assume importância cada vez maior na orientação da política britânica.

A pressão pública para uma reunião de chefes de govêrno tem sido considerável nas últimas semanas, mas comenta-se que o Primeiro Ministro se mostra ansioso por manter-se de acôrdo com os Estados Unidos. Atualmente, o govêrno britânico efetua consultas com os Estados Unidos e seus demais aliados da OTAN.

Segundo fontes competentes, no caso de surgirem dúvidas e divergência acêrca de uma política comum em relação a uma reunião de governantes, Macmillan consideraria conveniente falar pessoalmente com Eisenhower.

De qualquer forma, o Primeiro Ministro convém em adiar sua projetada nota ao colega soviético Nikolai Bulganin com condições britânicas para uma conferência de chefes de govêrno.

Entende-se que as condições britânicas se tornaram mais rígidas nos últimos dias. Anteriormente, constava que a Grã-Bretanha proporia para dentro de cinco meses a reunião de governantes, após os devidos preparativos pelas vias diplomáticas, mas abandonando a insistência numa prévia conferência de ministros de Relações Exteriores.

Mas agora afigura-se que a Grã-Bretanha deseja melhores preparativos para chegar a um temário "operante", que propicie bons resultados à conferência de chefes de govêrno.

A última nota de Bulganin a Eisenhower, divulgada ontem em Moscou, está agora sendo examinada pelo govêrno britânico. Porta-voz do Ministério de Relações Exteriores expressou que o govêrno examinaria detidamente a mensagem e realizará consultas com os outros governos interessados.

NADA SABEM

Washington, 4 (U. P.) — O chefe do gabinete de imprensa da Casa Branca, James Hagerty, comentou hoje os rumores de que o Primeiro Ministro Harold Macmillan poderia fazer uma visita a Washington, dizendo:

"A Casa Branca não tem conhecimento de plano algum do Primeiro Ministro para vir a Washington presentemente... Mas o presidente sempre tem satisfação em vir o Primeiro Ministro do Reino Unido".

EXORTAÇÃO

Washington, 4 (U. P.) — O senador democrata Hubert Humphrey, presidente da Subcomissão de Desarmamento do Senado, exortou hoje os Estados Unidos a fragmentarem sua proposta global de desarmamento em nove pontos, a fim de conseguir "um primeiro passo para um acôrdo real com a URSS".

Disse o senador que "uma homilia pregada na presunção de que a União Soviética se disponha a transformar-se, da noite para o dia, de uma ditadura totalitária empenhada em conquistar o mundo numa nação amante da paz, cooperadora e humilde, disposta a aceder às nossas exigências, está condenada ao fracasso e ao ridículo".

Continuou frisando que a proposta "de primeiro passo" do govêrno Eisenhower, que prevê a inspeção aérea e terrestre e a suspensão das provas e produção de armas nucleares, é ampla de mais para ser aceita de uma só vez. Em seu discurso ante o Senado, Humphrey perguntou:

"Esperamos realmente que a URSS abra seu país à visita de inspetores estrangeiros em todas as usinas, todas as bases de provas, todos os centros militares, todos os portos, todos os aeródromos, todos os depósitos, para mencionar apenas os pontos mais importantes? E se os russos nos surpreendessem com uma aceitação de nossas propostas, — estaríamos dispostos a retribuir na mesma moeda?"

PEDE ESCLARECIMENTOS

Washington, 4 (FP) — O Govêrno dos Estados Unidos, por intermédio de um comunicado divulgado, na segunda-feira, pela Casa Branca, solicitou indiretamente, ao Govêrno de Moscou, esclarecimentos sôbre sua posição em relação às grandes questões internacionais, após considerar que a última carta do Marechal Bulganin, recebida domingo em Washington, era negativa, e representava uma repetição de propostas já antigas.

Segundo as informações obtidas nos círculos oficiais americanos, o objetivo dessa comunicação oficial, publicada após uma conversa telefônica entre o Presidente Eisenhower e o Secretário de Estado Dulles, o qual, por motivo de um resfriado, mantém-se no leito, consiste em obter de Moscou um esclarecimento de sua posição, e se possível, uma resposta mais positiva às propostas que o Chefe do Govêrno Americano enviou a 12 de janeiro.

CONVERSAÇÃO DIPLOMÁTICA

A impressão geral dos círculos bem informados da capital americana é de que, de fato, está aberta a conversação diplomática que resultará numa conferência "de cume".

A troca de cartas entre Washington e Moscou constitui a primeira fase dessa conversa. A lista dos Chefes de Govêrno é a mesma nas cartas dos Srs. Eisenhower e Bulganin. No momento, entretanto, cada um permanece em sua posição.

Os dois estadistas reafirmam seu desejo de se encontrarem. O Presidente dos Estados Unidos acentua, entretanto, que convém ter-se a garantia antecipada de que os acôrdos poderão ser realizados para servirem à causa da paz. A conversação pode ser considerada aberta em bases diplomáticas, segundo se considera em Washington.

Destaca-se, com interêsse, que o comunicado da Casa Branca, onde as explicações fornecidas pelo porta-voz se limitam a enunciar as oito propostas concretas apresentadas pelo Sr. Waisenhower a Moscou, exclui as condições julgadas necessárias, pelo Govêrno Americano, para o preparo de uma conferência "de cume" — conversações diplomáticas, e reunião dos Ministros das Relações Exteriores.

Sabe-se que a União Soviética rejeitou uma vez mais, em sua carta do domingo, uma conferência de padrão ministerial, mas aceitou conversações diplomáticas.

ZONA DESMILITARIZADA INVADIDA POR ISRAEL

Unidade blindada penetrou na fronteira com a Síria

Damasco, 4 (UP) — A Síria anunciou, hoje, que uma unidade militar do Exército Israelense, apoiada por veículos blindados e um avião francês "Mystere", entrou, hoje, no setor desmilitarizado entre Israel e a Síria.

O anúncio do Ministério das Relações Exteriores disse que quatro aviões israelenses a jacto voaram sôbre a Síria em outro setor e que existem provas do que Israel está concentrando tropas na fronteira, na zona desmilitarizada.

A declaração do Ministério das Relações Exteriores diz que a Síria exigiu a imediata retirada das fôrças da zona desmilitarizada, por intermédio da Comissão Mista de Armistício das Nações Unidas, e que telegrafou à delegação Síria nas Nações Unidas, em Nova Iorque.

O anúncio qualifica as supostas incursões israelenses como "provocativas", e as considera uma violação do acôrdo de armistício. Também adverte que isso pode ocasionar sérias conseqüências.

DAMASCO, CAPITAL DE VERÃO

Damasco, 4 (F.P.) — "A Cidade de Damasco será a capital de verão da nova República Árabe Unificada", afirma hoje o jornal "Al Ray Al Aam", de acôrdo com o seu enviado especial no Cairo, esclarecendo: "No transcurso da reunião efetuada ontem no Palácio de Kubeh, a que assistiram os Presidentes Choukry Kouatli e Gamal Abdel Nasser, bem com os membros dos dois governos, ficou decidido:

1) No transcurso das sessões que a Assembléia Nacional Egípcia e a Câmara síria realizarão separadamente na quarta-feira, será votada a Constituição provisória já elaborada e o Presidente Kouatly proporá a candidatura do Presidente Abdel Nasser para a dignidade de Chefe do Estado unificado.

2) A Cidade de Damasco será a capital de verão da República Unificada e o Presidente Nasser, em companhia dos membros do seu govêrno, visitará a capital síria depois do plebiscito que se realizará no dia 21 de fevereiro.

3) A Assembléia Nacional egípcia e o Parlamento sírio entrarão em férias desde a publicação dos resultados do plebiscito e as missões diplomáticas estrangeiras acreditadas na Síria e no Egito serão reorganizadas à luz da Constituição provisória.

4) A Câmara única, cuja metade de membros pelo menos será escolhida pelo Presidente Nasser entre os Deputados de ambos os Parlamentos anteriores, funcionará durante o período transitório.

5) Será constituído em Damasco um govêrno cujos membros reunidos exercerão a função de Presidente da República. Não haverá porém Assembléia Legislativa Regional em Damasco".

PAPEL DO EXÉRCITO

Cairo — O Marechal Abdel Akim Amer, Ministro da Guerra e comandante-chefe das fôrças armadas egípcias e sírias, respondendo a um telegrama de felicitações que lhe enviou o comando unido de Damasco, por motivo da proclamação do Estado Árabe Unido, frisa "o papel desempenhado pelos exércitos árabes na realização dessa união".

"O nosso sucesso, prossegue a resposta, não deve desviar a nossa atenção dos preparativos necessários para as futuras batalhas que os inimigos da liberdade empreenderão, para romper a nossa unidade, nem a nossa alegria, diante dessa união, deve frear os nossos esforços para fortificar a República Árabe Unida, sôbre a qual estão fundadas as esperanças dos povos árabes combatentes".

Durante as manifestações que, sábado e domingo, acompanharam a proclamação do Estado Árabe Unido, as atenções de que foi objeto o Marechal Amer por parte do Presidente da República Síria e de seus Ministros, foram particularmente notadas. Depois da assinatura dos documentos, o Presidente da Síria declarara ao Marechal Abdel Akim Amer: "D'ora em diante, contamos convosco".

PROCLAMAÇÃO

Cairo, 4 (F. P.) — Anuncia a Rádio do Cairo que o Presidente Nasser proclamará, amanhã, na Assembléia Nacional egípcia, a constituição provisória da República Árabe Unificada. Segundo a imprensa egípcia, a Constituição prevê um govêrno central no Cairo, uma Assembléia Legislativa e duas Assembléias Executivas, uma no território egípcio e outra no território sírio. Finalmente, acrescentam os jornais, uma "União Nacional" constituirá o partido único para o conjunto da nova República.

NENHUM COMENTÁRIO

Washington, 4 (F. P.) — O porta-voz do Departamento de Estado recusou-se hoje — como tinha feito no decurso de tôda a semana finda — a comentar oficialmente a decisão do Egito e da Síria, de se constituírem numa República Árabe Unida.

Depois de haver inicialmente dito qu nenhuma união tinha sido ainda realizada entre os dois países, já que a decisão anunciada no Cairo, sábado, tinha de ser ratificada pelos Parlamentos dos dois países, devendo ser ainda objeto de um plebiscito, salientou o porta-voz oficial que não dispunham, no Departamento de Estado, de informações suficientemente precisas, para que pudesse ocorrer pronúncia, de modo autorizado, quanto a iniciativa sírio-egípcia.

Mário Echandi venceu as eleições em Costa Rica

San José, 4 (U. P.) — Os indícios são de que Mário Echandi é o Presidente eleito de Costa Rica. O importante jornal "La Nacion", desta Capital, assim o afirma e comenta que "a eleição em tôda a República foi uma das mais pacíficas que se recordam".

Até as últimas horas da tarde de hoje, o Tribunal eleitoral não havia dado novas cifras do escrutínio. As últimas que deu são de ontem, à noite, segundo as quais, o candidato da União Nacional, opositor ao Govêrno, tinha 74.232 votos; Francisco Orlich, o candidato da Libertação Nacional, oficial, tinha .... 68.332; e Jorge Rossi, do Partido Independente, 17.120 votos.

O jornal "La Nacion" sustenta que Echandi tem, agora, ... 101.092 votos; Orlich, 94.290 e Rossim, 22.902.

Em círculos independentes se manifestou que as últimas cifras do escrutínio são demoradas, a fim de dar aos partidários de Orlich tempo para se acostumar à idéia de que perderam a luta eleitoral. Ao que parece, o Tribunal considera que se os derrotados receberam, paulatinamente, a notícia da derrota, se reduzirá ao mínimo a possibilidade de violência.

Condenações na Iugoslávia

Belgrado, 4 (FP) — O Tribunal Departamental de Belgrado condenou Bogdan Krekitch, líder do antigo Partido Socialista, e Alexandre Pavlovitch, advogado, respectivamente, a [illegible] anos e a 8 anos e meio de prisão.

Foram considerados culpados de terem organizado, com o terceiro acusado, Prof. Stranjakovitch, que será julgado ulteriormente, um grupo, por êles denominado Representação Nacional no país, na ilegalidade, tendo como objetivo derrubar pela fôrça e por meios anticonstitucionais o atual regime da Iugoslávia.

Por outro lado, foi condenado a 4 anos de prisão, Milan Jukovitch, professor da Faculdade de Direito de Belgrado.

EXÉRCITO CONTROLA A SITUAÇÃO EM AREQUIPA

Estado de sítio após as desordens ali verificadas

Lima, 4 (UP) — Tropas e tanques do Exército mantêm em guarda, hoje, nas ruas de Arequipa enquanto se retiraram as barricadas que ainda ficavam depois da luta de rua ontem à noite, na qual duas pessoas perderam a vida nessa cidade do sul do Peru.

O Exército havia colocado tanques em tôdas as esquinas e tropas nos tetos das casas. As desordens de ontem à noite em Arequipa foram resultado da greve policial, que terminou ontem à noite depois dos distúrbios. O govêrno declarou o estado de sítio na cidade.

Quatro dirigentes sindicais de Arequipa foram detidos como agitadores: Ernesto Linares Fajardo, Secretário da Federação dos Trabalhadores; Júlio Tôrres, líder do Sindicato de Construção Civil; Manuel Amezucro, líder dos gráficos; e [illegible] Neves, secretário dos gráficos.

Um comunicado oficial do Ministério do Govêrno em Lima anunciou que a greve policial terminara em todo o país. Nenhum dos dirigentes sindicais detidos em Arequipa tem vinculações com a política, mas é sabido que seus sindicatos, especialmente da construção, têm elementos esquerdistas.

Em Arequipa, os sindicatos de construção e de veículos se declararam em greve até que os dirigentes detidos sejam postos em liberdade. O Prefeito de Arequipa, José García Calderón, se reuniu com o Prefeito e comandante geral, obtendo a promessa de que os detidos seriam postos em liberdade, hoje, à tarde, segundo despacho recebido aqui.

ACUSADOS OS COMUNISTAS

Em Lima, o Diretor do Ministério do Govêrno, Herman Gerimoni, se declarou surpreendido quando a "United Press" lhe comunicou que o comandante prometera a liberdade dos detidos, dizendo: "O Comandante Geral deve tomar as decisões que julgar convenientes. O Exército tem completo contrôle em Arequipa em virtude do estado de sítio". Gerimoni também confirmou que os mortos nos distúrbios foram dois, e disse que ficara provado, concludentemente, que as desordens tinham sido instruídas pelos comunistas.

APROVADAS AS MEDIDAS

Lima, 4 (UP) — O govêrno declarou hoje o estado de sítio na cidade de Arequipa, devido aos distúrbios ocorridos ontem e que, segundo notícias não confirmadas oficialmente, deixaram um saldo de dois mortos e onze feridos.

Comunicado oficial emitido pelo Ministério do Interior, por outro lado, anunciou haver terminado a greve da polícia em todo o país. Em Arequipa a greve cessou à noite passada, depois dos incidentes.

A Câmara dos Deputados, em sua reunião de ontem à noite, que se prolongou até às primeiras horas de hoje, aprovou as medidas tomadas pelo govêrno para manter a disciplina na instituição policial.

O Senado se pronunciou em favor do decreto expedido pelo Executivo, suspendendo as garantias e a Câmara dos Deputados rejeitou por ampla maioria uma moção pedindo a revogação do decreto de suspensão de garantias.

Diz o comunicado oficial que a chamada greve policial constitui insubordinação prevista no Código de Justiça Militar, "cujos dispositivos serão aplicados rigorosamente".

CANDIDATOS ARGENTINOS

BUENOS AIRES — Vemos na foto acima Arturo Frondizi (à esquerda) e Ricardo Baldini (à direita) ambos candidatos à presidência da República. O primeiro foi apresentado pelos radicais intransigentes e o segundo pelo Partido Radical do Povo. Hoje, Frondizi desmentiu enèrgicamente os rumores de que havia feito um pacto com os peronistas. O partido chefiado por Baldini conquistou 24,1 por cento dos votos nas eleições para eleger a Assembléia Constituinte realizadas o ano passado. Os radicais intransigentes obtiveram 21,2 por cento. (Radiofoto U. P., exclusiva para o JORNAL DO BRASIL)

FRONDIZI DESMENTE: NADA COM PERONISMO

O líder radical nega qualquer pacto com Perón

Buenos Aires, 4 (U. P.) — Arturo Frondizi, candidato presidencial da União Cívica Radical Intransigente, desmentiu categòricamente que houvesse concertado pacto eleitoral algum com o deposto ditador Juan Perón ou com qualquer agremiação. Ao mesmo tempo, e em outra ordem de coisas, expressou o ponto de vista de que chegou o momento de os argentinos se acostumarem com a realidade de que o Presidente da República não é dono do poder.

"Se formos eleitos" — disse, em resposta a pergunta de um jornalista —, "o Presidente não estará dando ordens. Haverá um Congresso para legislar e o Presidente observará respeitosamente essa legislação. É tempo, já, de que os argentinos nos acostumemos com o fato de que o Presidente não é o dono do poder".

Um jornalista perguntara se, no caso de ser eleito Presidente, nas eleições do próximo dia 23, Frondizi permitiria o regresso de Perón à Argentina.

Uma notícia vinda de Caracas, transmitida por uma agência noticiosa que não é a "United Press", pôs na boca de "fonte altamente qualificada e fidedigna" a afirmação de que, na casa de John William Cooke "herdeiro" do ex-ditador argentino, havia sido encontrado um convênio concluído entre Cooke, como representante de Perón, e Rogelio Frigerio, editor do semanário político "Que", favorável a Frondizi, e que estaria agindo como representante do líder radical intransigente.

REGRESSO DE PERÓN

Segundo tal notícia, o General Perón devolveria a liberdade de ação aos eleitores peronistas. Em troca disso, seria permitido o regresso de Perón à Argentina, algum tempo depois das eleições, e devolvidos seus bens e a Fundação Eva Perón. O ex-ditador ficaria, além disso, com liberdade para fazer reviver o Partido Peronista.

Sempre, segundo a versão vinda de Caracas, seriam readmitidos todos os servidores públicos peronistas, exceto no gabinete, e os oficiais das Fôrças Armadas que se levantaram contra Perón, em setembro de 1955, seriam afastados gradualmente, enquanto os oficiais peronistas seriam reincorporados.

Em entrevista coletiva concedida, ontem, à noite, aos jornalistas, o Dr. Frondizi afirmou que tôda referência a êle, existente no telegrama de Caracas, é completamente falsa. Sustentou que jamais concertou pacto secreto algum e que tão pouco os concluiu na atual campanha.

GREVE

Buenos Aires, 4 (U. P.) — A maioria dos bancários se abstiveram de atender o apêlo de volta ao trabalho, e a maior parte dessas instituições funcionou hoje com um mínimo de pessoal.

Na madrugada de ontem obtivera-se um acôrdo na greve, que entrou na primeira semana, com vistas ao reinício das atividades.

"CRÍTICA"

Buenos Aires, 4 (U. P.) — Chegou a Buenos Aires, ontem, à noite, o Presidente da Sociedade Interamericana de Imprensa, Jules Dubois, que viajou especialmente para assistir ao ato de entrega do vespertino "Crítica", por parte do govêrno, a seus novos proprietários, a Editorial Pampa, cuja direção é exercida por Santiago Nudelman.

Com essa cerimônia, que será realizada amanhã, o jornal ficará reintegrado definitivamente à imprensa independente da Argentina.

RUSSOS NO MERCADO LATINO-AMERICANO

Buenos Aires, 4 (U. P.) — A União Soviética obteve sua primeira vitória importante na corrida econômica com os Estados Unidos pela América Latina, segundo afirma o ex-senador norte-americano John Hastings em um telegrama enviado ao senador Homer Capehart.

"Por Deus e por tôda a América" — disse — "peço-lhe que faça algo. Amanhã poderá ser tarde demais."

Hastings disse que enviou o telegrama em virtude do acôrdo comercial assinado pela Argentina com a União Soviética na semana passada e do pavilhão soviético na exposição organizada por Yacimientos Petrolíferos Fiscales da Argentina, da qual os Estados Unidos não quiseram participar.

"A exposição foi assistida por mais de um milhão de pessoas" — acrescenta — "e tôdas ficaram impressionadas, como eu também, pela excelente exibição da União Soviética".

Hastings declarou à United Press que "a invasão comercial e econômica" soviética da América Latina é o resultado do fracasso da conferência econômica interamericana que se celebrou em Buenos Aires em agôsto e setembro últimos.

PERÓN RECOMENDA FRONDIZI

As declarações de Frondizi, que vão publicadas acima, foram distribuídas às primeiras horas da noite de ontem pelas agências telegráficas. Ao encerrarmos os trabalhos desta edição, porém, a U. P. transmitiu uma declaração de Perón, em que recomenda aos seus [illegible] a candidatura de Arturo Frondizi ao govêrno da Argentina, nos seguintes têrmos:

"A participação nas eleições por parte de qualquer partido político implica que não pertence ao movimento peronista. Portanto, os companheiros que hajam aceitado candidaturas deverão renunciá-las imediatamente.

"Ante o fato concreto da obrigação de votar, cada peronista o fará da forma mais apropriada, para impedir com seu voto os planos continuístas da tirania e para expressar seu repúdio à orientação seguida por ela em todos os setores da vida argentina.

"Esta ordem pode ser interpretada no sentido de que os peronistas devem votar em branco, como o fizeram nas eleições para a Assembléia Constituinte do ano passado, ou então por algum dos candidatos contrários ao govêrno, o principal dos quais é Arturo Frondizi, da União Cívica Radical Intransigente".

Ultimato ao Presidente Sucarno

Tóquio, 4 (UP) — Urgente — As fôrças antigovernistas da Indonésia apresentaram um ultimato ao Presidente Sucarno, exigindo que expulse os comunistas do seu govêrno. Do contrário, será derrubado.

SUKARNO EM OSAKA

Osaka, 4 (UP) — O Presidente Sucarno, da Indonésia, em visita a esta cidade, negou hoje que houvesse recebido um "ultimatum" para expulsar os comunistas do seu govêrno.

NÃO SE PREOCUPA

Tóquio, 4 (UP) — Fontes chegadas ao Presidente Sucarno, da Indonésia, disseram hoje que êste não se preocupa com as exigências dos "jovens coronéis", no sentido de que reorganize seu govêrno.

Tal declaração foi feita a propósito da notícia de que aquêles elementos teriam dirigido um ultimato ao Presidente, ora em gôzo de férias no Japão.

PETRÓLEO

Djakarta, 4 (UP) — O govêrno indonesiano cancelou as concessões petrolíferas das "Royal Dutch Shell" nas Províncias de Atjeh e Sumatra Setentrional, na Ilha de Sumatra, declarando ainda propriedade do Estado os poços e instalações nas zonas designadas pela referida emprêsa como "Atjeh Oriental" e "Bloco de Tamiang".

O decreto diz que a medida foi tomada para salvaguardar a produção em zonas onde as operações não se efetuavam normalmente, devendo sua administração ser entregue a uma companhia de petróleo nacional.

A "Royal Dutch Shell", de cujas ações uma quarta parte pertence a holandeses, fornece cêrca de 70 por cento dos produtos petrolíferos consumidos na Indonésia.

DENTRO DE DOIS DIAS SUBIRÁ O "VANGUARD"

Fortes ventos no Cabo Canaveral impedem a prova

Cape Cañaveral, 4 (U. P.) — Os peritos da Marinha já contam com mais um a dois dias de demora, antes que possam lançar o foguete "Vanguard" com um pequeno satélite. É que o Bureau Meteorológico de Miami informa que os "jatos" de vento a grande altitude parecem mais fortes que na semana passada, quando forçaram o Exército a adiar por dois dias o lançamento do foguete "Jupiter-C". Menos seguro que êste, o "Vanguard" está ainda mais na dependência de ventos moderados, tanto à flôr da terra quanto a grande altitude, para ser disparado com êxito.

DEZ ANOS

Cambridge — Massachusetts, 4 (F. P.) — O Dr. Lautman, astrofísico do observatório do Instituto Smithsoniano, confirmou ontem que o satélite norte-americano "Explorador" poderia permanecer dez anos em sua órbita. Lautman fundamenta o seu cálculo no fato de o "Explorador" girar em altitude superior à dos "Sputniks", sendo mais "aerodinâmico" do que os mesmos, com uma ponta dianteira que oferece menor resistência.

MAIS DOIS

Washington, 4 — Revela-se que o Exército já solicitou autorização para lançar mais dois satélites artificiais. O primeiro, com cêrca de 150 kg de peso, levará um aparelho de televisão. E o segundo, com cêrca de 350 kg, poderá ser o precursor de uma estação permanente do espaço.

SATÉLITE DA ONU

Washington, 4 (FP) — O General James Gavin, antigo chefe de Pesquisas do Exército, pronunciou-se pelo lançamento, pelas Nações Unidas, de um "satélite da paz", peça principal de um "sistema de vigilância mundial".

"Os satélites artificiais, declarou êle, oferecem pela primeira vez à humanidade a esperança de um sistema de vigilância suscetível de garantir a manutenção da paz".

O General Gavin, que se demitiu de seu pôsto para protestar contra as reduções de créditos atribuídos a seus serviços, criticou, por outro lado, durante seu depoimento ante uma Subcomissão Orçamentária da Câmara dos Representantes, a idéia sugerida por certos chefes militares segundo a qual "o poder de fogo pode compensar a inferioridade numérica".

"O Exército americano, disse êle, dispõe apenas de 4 divisões contra 27, há já quatro anos, ao passo que o Exército soviético pode alinhar 75 divisões. E protestou contra este enfraquecimento, tanto mais perigoso, disse êle, porquanto continua igualmente grande a ameaça das "Guerras limitadas".

VIDA NO ESPAÇO

Washington, 4 U. P.) — As mensagens enviadas pelo satélite "Explorador" indicam que o homem poderá sobreviver às viagens no espaço interplanetário. Segundo informam os cientistas do Instituto Tecnológico da Califórnia, os dados preliminares já colhidos e transmitidos pelo primeiro satélite norte-americano indicam que os raios e as partículas meteóricas não constituem perigo para os viajantes do espaço.

Cuba: nova tática dos rebeldes

Londres, 4 (F. P.) — "Cuba inteira estará em chamas dentro de um mês", declarou ontem o jovem líder rebelde cubano Luis Perez Rizo ao enviado especial do "Daily Telegraph" em Havana, salientando: "No transcurso de comício que reuniu os chefes rebeldes, de 20 a 24 de janeiro, ficou decidida a concentração da sabotagem na indústria. Vamos mudar de tática. Até agora bombardeávamos as cidades aqui e ali e incendiávamos as plantações de açúcar e os estabelecimentos de secagem do fumo. Isso continuará mas procuraremos principalmente desorganizar a indústria. Paralisaremos as refinarias de açúcar, as fábricas de fumo, os serviços públicos, etc. O nosso primeiro ato depois de entrar em vigor o novo plano foi o incêndio, na semana passada, da refinaria da Esso.

EXPEDIÇÃO

Washington, 4 (F. P.) — O Departamento da Justiça anunciou que um Grande Juri Federal se pronunciara pela acusação de 30 pessoas, de nacionalidade cubana e americana, acusadas de terem preparado, na Florida, uma expedição militar contra o governo cubano do Presidente Batista.

O grupo fôra preso a 19 de novembro último, numa doca de Big Pine, na Florida. É constituído de simpatizantes do movimento rebelde de Fidel Castro.

A acusação menciona igualmente tráfico de armas, munições e outro material militar americano, com destino a Cuba.

TERRORISMO

Havana, 4 (F. P.) — Explodiu uma bomba, ontem à noite, na sucursal do Banco Continental, na vizinha localidade de Mariana, danificando uma porta e três janelas. Acredita-se que essa explosão tenha sido obra dos rebeldes. Não houve feridos nem presos.

[illegible]AGEM OS REBELDES

Havana, 4 (U. P.) — Em fontes rebeldes se informou, hoje, que por meio de um avião os rebeldes destruíram 100.000 arrobas de cana na região norte da província de Las Villas.

Os informantes disseram que êste foi o segundo ataque dessa natureza efetuado em menos de uma semana.

Ontem, um bimotor não identificado ateou fogo em cinco engenhos, os quais sofreram fortes prejuízos.

Por outro lado, as autoridades encontraram cinco cadáveres em Estrada Palha, acreditando-se que sejam vítimas da vingança dos rebeldes. Posteriormente se averiguou que um dos mortos era o fazendeiro Carlos Manuel Forment, que havia lançado sua candidatura a Prefeito de Guantanamo com o apoio do govêrno.

Em Artemisa (Pinar del Rio), três pessoas ficaram feridas ao explodirem três bombas na localidade.

Jimenez vai morar em Miami

Ciudad Trujillo, 4 (U. P.) — Até o meio-dia de hoje, não se tinha confirmação oficial dos rumores que asseguram que o ex-Presidente da Venezuela, General Marcos Perez Jimenez, se propõe viajar, amanhã, acompanhado de sua família.

O Consulado norte-americano não havia recebido, ainda, qualquer pedido de visto para Perez Jimenez.

Segundo os rumores, o derrubado Presidente venezuelano pretende fixar residência em Miami.

ASILADOS

..*Caracas*, 4 (U. P.) — Herman Umana Pavolini, secretário da Embaixada da Colômbia, negou-se a dar a conhecer os nomes das pessoas do regime derrocado do General Marcos Perez Jimenez, que se encontram asiladas naquela missão.

Disse Pavolini que não estava autorizado a fazê-lo, e não negou nem confirmou a versão de que Miguel Sanz, chefe do setor político do Serviço de Segurança Nacional — um dos principais acusados de delitos cometidos durante a ditadura — e sua espôsa Zoe Ducos, artista argentina, se encontram asilados na referida Embaixada. Segundo fontes informadas, há quinze asilados na missão colombiana.

Quem venceu em Stalingrado?

Moscou, 4 — (U. P.) — As estações de televisão da URSS contrariaram a opinião do Kremlin sôbre a batalha de Stalingrado, e voltaram a atribuir a vitória a Stalin, Zhukov e Vasilevsky. Um filme apresentado pela TV, ao ensejo do décimo quinto aniversário da batalha, apresenta Stalin pronunciando um discurso no qual adverte ser iminente o ataque alemão. Os Marechais Zhukov e Vasilevsky, juntamente com Rokossovsky, são apresentados como principais coordenadores da ofensiva soviética.

Isso tudo está em desacôrdo com um artigo publicado na semana passada no "Kommunist", órgão do comitê central do Partido Comunista, no qual nem se fala em Zhukov e Vasilevsky e se diz que Stalin atribuiu-se falsamente um mérito pessoal na vitória. O artigo exalta o papel de Khrushchev, que era oficial político na frente de Stalingrado. A atuação de Khrushchev é louvada no filme também.

De qualquer modo, a referência a Zhukov constitui uma surprêsa, sabendo-se que foi demitido do Ministério da Defesa no ano passado, por querer colocar o exército acima do partido.

O BRASIL NO EXTERIOR

INDÚSTRIA AUTOMOBILÍSTICA

Stuttgart, Alemanha, 4 — Uma delegação de técnicos brasileiros de automóveis partiu hoje desta cidade com destino à Itália, depois de visitar as principais indústrias de carros da Alemanha. A delegação representa o grupo executivo da indústria automobilística. As visitas foram feitas à Companhia Dainler-Benz, em Stuttgart e Mannhein, e às firmas Bosch, Kugelfisher e Schuler. (U. P.)

MÚSICA

Londres, 4 — O deputado brasileiro Umberto Teixeira alenta a esperança de que em breve os europeus do Ocidente estarão trauteando a música folclórica de sua pátria, inclusive o frevo. Umberto Teixeira encontra-se em Londres ultimando arranjos para a excursão de um grupo de artistas compatriotas.

"A música de um país é a sua melhor exportação", asseverou. Comenta-se que Teixeira é o único legislador do mundo, eleito por sua capacidade musical e não por considerações políticas. (U. P.)

BERNADETE

Paris, 4 — O Dr. Leopoldo de Lima e Silva, médico da Embaixada do Brasil na França, esteve esta tarde na casa de saúde parisiense onde foi internada a jovem professôra brasileira Bernadete Xavier Gomes. Declarou o médico ao correspondente da F. P.: "Pude, felizmente, constatar, uma ligeira melhora no estado de saúde de Bernadete e espero que esta melhora se acentue." (F. P.)

BENEFICÊNCIA

Roma, 4 — No dia 7 de fevereiro corrente terá lugar, na sede da Embaixada do Brasil uma festa de beneficência organizada sob o patrocínio da Cruz Vermelha Italiana e com o apoio do embaixador do Brasil, Sr. Adolfo Cardoso de Alencastro Guimarães. A festa revestirá particular brilhantismo pela presença da Senhora Carla Gronchi, espôsa do Presidente da República Italiana. Entre os números de arte em programa, haverá uma exibição do corpo de Ballet do Teatro da Ópera de Roma. (Ansa).

CÔNSUL

Santiago, 4 — Partiu para São Paulo o Sr. Abdel Treboulsi, ex-conselheiro e encarregado de negócios da representação diplomática da Síria no Chile, que foi designado cônsul geral de seu govêrno na referida cidade brasileira. (F. P.)

TEATRO

Lisboa, 4 — Está nesta capital a "Companhia Brasileira de Revistas", a qual, segundo declarações de Vilma Palmer, vem trazer aos lisboetas "os modernos ritmos do Brasil."

A companhia chegou pelo "Quanza", procedente de Moçambique e Angola, onde se exibiu com êxito. São cinco os atores, entre os quais Spina e Almeidinha, havendo mais seis atrizes e doze "girls". (F. P.)

COMPRESSORES

• Pintores
• Borracheiros
• Oficinas mecânicas
• Postos de serviço.

Fabricante
FUNDIÇÃO LUPORINI S. A.
Rua Fernão Cardim, 101
Rio de Janeiro

Representante:
LUPORINI COM. E IND. S. A.
Rua Riachuelo, 308
Tel. 42-8140 - C. Postal 8283
Rio de Janeiro

C 3.550

EIS O "EXPLORADOR"

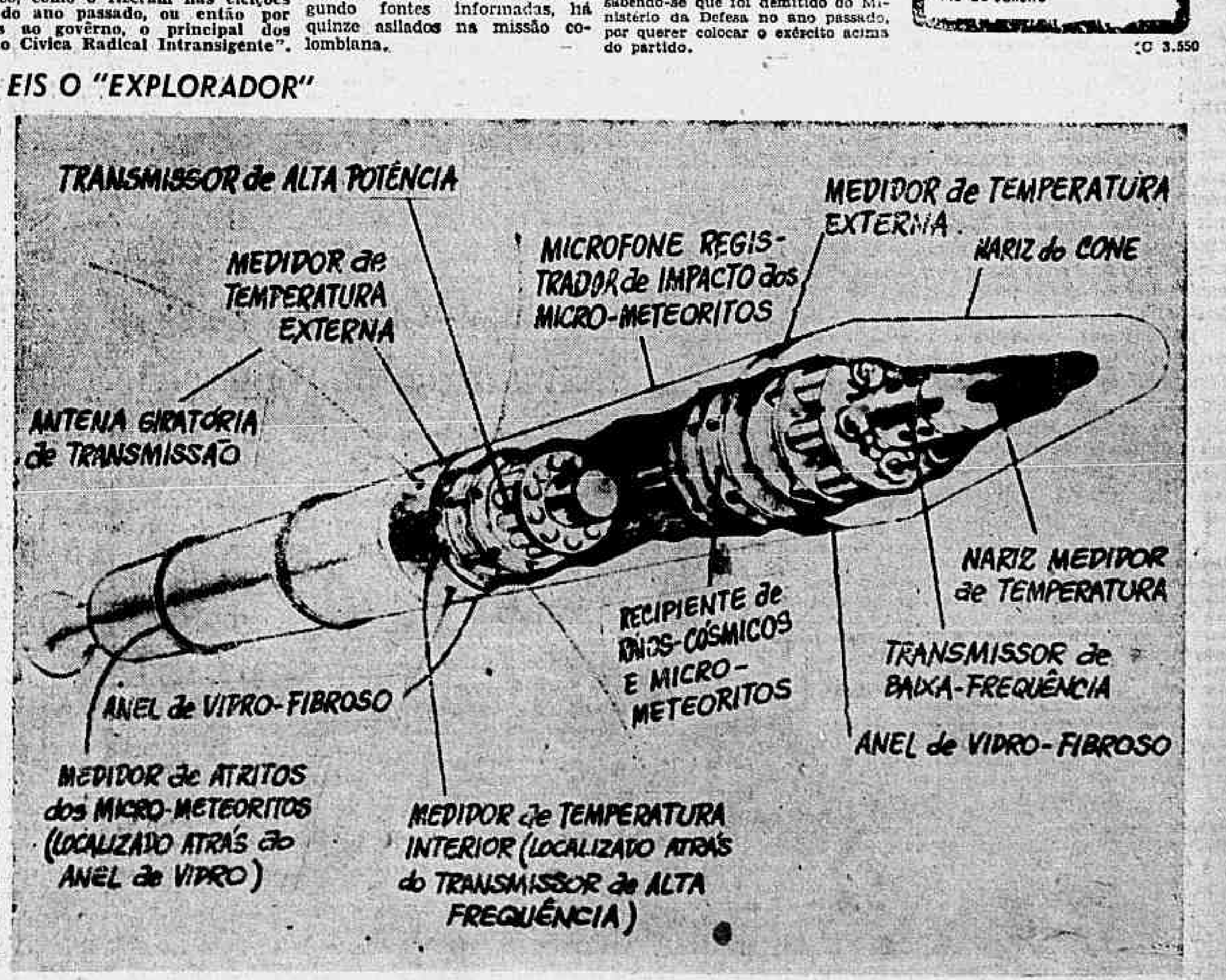

WASHINGTON — O Departamento de Defesa distribuiu a 31 de janeiro êste diagrama do "Explorador", primeiro satélite artificial norte-americano colocado em órbita pelo foguete Jupiter-C. O satélite cilíndrico, de 80 polegadas de comprimento, pesa 30,8 libras-peso e tem seis polegadas de diâmetro. A cabeça do satélite, contendo instrumentos (à direita) e o estágio final do foguete, com motor (esquerda) estão circulando como uma só unidade. (Foto U. P.)

NOTAS SOCIAIS

O Ministro José Augusto Prestes de Macedo Soares, Chefe do Gabinete do Ministério das Relações Exteriores, foi duplamente homenageado. Primeiro, pelo transcurso do seu aniversário natalício. Segundo, pela sua promoção (merecimento) ao pôsto que ora ocupa. Não vamos alinhar nomes. Faltaria espaço e não teríamos conseguido citar tôdas as notabilidades presentes. Diplomatas brasileiros (esprit de corps), estrangeiros, jornalistas, políticos, militares... Falou o Professor Vitor Nunes Leal, Chefe do Gabinete Civil da Presidência da República. Habituado a cátedra e à tribuna forense, foi dos mais felizes no improviso que dirigiu ao homenageado, em nome dos homenageantes. Não se limitou (como tantos outros) a fazer simples panegírico dos méritos pessoais e funcionais do homenageado. Quem recebe homenagem (supõe-se) tem mérito. Caso contrário, por que êsse tributo? Vitor Nunes Leal (sem o empolado das frases feitas), com simpatia e cordialidade, fêz a biografia de José Augusto e retraçou, em palavras eloqüentes, compostas em bom vernáculo, alguns aspectos da sua vida e da sua obra. Falando após, para agradecer (como de praxe) os conceitos e os aplausos, o jovem Ministro justificou, plenamente, a justiça da homenagem, o mérito dos aplausos e a veracidade dos conceitos com que fôra saudado. Por último, o Prefeito Negrão de Lima levantou o brinde de honra ao Presidente da República, encerrando-se o banquete, que constituiu (como dissemos) prova evidente de prestígio de quem ascende (muito môço) ao penúltimo pôsto na escala funcional do Ministério das Relações Exteriores...

A Escola Superior de Guerra terá, êste ano, turma de estagiários das mais ilustres. O Tribunal de Justiça do Distrito Federal enviará (excepcionalmente) dois Desembargadores para representá-lo. Três Senadores e Deputados, dentre êsses o eminente Senhor Gabriel de Rezende Passos. A ciência estará bem com o Professor Olímpio da Fonseca. Os advogados delegaram o Senhor Neemias Gueiros como representante da classe no decorrer do curso. A Escola Superior de Guerra, que é dirigida por um antigo Ministro de Estado, que, em 1957, teve como estagiário o Ministro da Aeronáutica, terá, êste ano, o Brigadeiro Henrique Fleiuss. Destarte, muitos antigos (e atuais) titulares de pastas ministeriais se diplomaram naquele sodalício. Eduardo Gomes, Tancredo Neves, Amorim do Vale, Ciro do Espírito Santo Cardoso, Teixeira Lott. O interêsse despertado pelo Curso Superior de Guerra dispensa comentários. É um fato, e, como todo fato, contra êle não há argumentos... — *S. B.*

SOCIEDADE EM REVISTA

Subchefe da Casa Civil da Presidência da República e Senhora Osvaldo Maia Penido

ANIVERSÁRIOS

Fazem anos hoje:

Senhoritas: — Iracema Lage, funcionária do Sindicato dos Empregados do Comércio Hoteleiro.

Senhores: — Manoel F. de Castro Filho Aldemiro Queiroz Lemos, João Ferreira Peixoto, Indaiassu Leite, Roberto Groba, Carlos Pieruti.

VIAJANTES

O jornalista Ray Vicker, do Wall Street Journal de Nova Iorque, chegará ao Rio hoje, a bordo de um Clipper da PAA.

— Os Srs. Gilbert Humphrey (ex-secretário norte-americano do Tesouro) e Walter Marting, diretores da M. A. Hanna Co., partiram ontem num Clipper da PAA com destino a Nova Iorque.

— Os Srs. Samuel Williams e Charles Teaw, da Worthington Pump, embarcam (pela PAA) hoje para Buenos Aires.

HOMENAGENS

O Engenheiro João Augusto Maia Penido foi homenageado ontem, no Clube de Engenharia, por amigos e colegas que lhe ofereceram um almôço pela sua nomeação para Presidente da Superintendência de Urbanização e Saneamento.

— O Sr. José Firmo de Oliveira, Diretor do Departamento de Aplicação de Capitais do IPASE, será homenageado por funcionários e políticos de São Paulo que vão lhe oferecer um banquete hoje, no Hotel Excelsior.

CASAMENTOS

Casam-se no sábado, a senhorita Vera Isoldi, filha do Sr. Antônio Isoldi e da Sra. Dagmar Carneiro Isoldi, na Igreja de Santa Terezinha do Menino Jesus (Rua Mariz e Barros), às 17.45 horas.

Sociedade Brasileira de Geografia

A Sociedade Brasileira de Geografia convocou, em caráter de urgência, o seu Conselho Diretor para uma reunião às 16 horas de amanhã, para tratar da publicação de uma revista e outros assuntos.

Cinema para sócios da A. B. I.

Na sessão cinematográfica que a Associação Brasileira de Imprensa realizará hoje (para os seus sócios e famílias), serão apresentados um filme de longa metragem e um documentário nacional do cinegrafista brasileiro I. Rosemberg.

ARTES VISUAIS

Atualidade das artes

Mário Pedrosa

É problema que cada vez mais absorve a atenção dos estudiosos, êsse do interêsse crescente pelas coisas de arte, verificado atualmente por todos os países. Uma contrapartida dêle é o número também crescente dos que se decidem a freqüentar cursos de arte e **ateliers** de artistas.

Há para isso uma série de causas, umas externas e outras culturais. Entre as primeiras se pode citar o maior incentivo, por parte dos podêres públicos, no que concerne às realizações de ordem cultural. Êsse incentivo raramente é desinteressado, pois em grande parte provém dos objetivos de auto-propaganda que os chefes de Estado de nossos dias nunca perdem de vistas. A arma da propaganda é hoje tão necessária aos governantes quanto as armas da repressão, nas mãos das fôrças militares e policiais do Estado.

Nos Estados Unidos, na era de Roosevelt, quando a grande crise financeira e econômica assolou o país, foi criado um vasto programa de obras públicas para dar trabalho aos milhões de desempregados. Nesse programa estava incluído todo um capítulo destinado a obras de arte. A voga do muralismo americano nasceu precisamente nesse período. Outra causa externa é a maior difusão dos conhecimentos sôbre monumentos e obras de natureza histórica e artística. Acresce ainda o formidável desenvolvimento nas várias técnicas de difusão e reprodução modernas.

Ao lado dessas causas externas, há ainda a considerar as de natureza sociológica ou mesmo política e ideológica. As preocupações intervencionistas do Estado-Providência, que se manifestam em todos os domínios da vida social, são outro fator de grande relevância. O Estado liberal morreu, e agora o Estado-Providência nada deixa a seu próprio desenvolvimento, seja uma indústria qualquer ou a produção de batatas, seja a pesquisa de laboratório ou a criação artística. O perigo dêsse difuso intervencionismo é sério, pois dá pretexto como a experiência nos tem mostrado em certos países onde govêrnos totalitários tudo controlam, ao policiamento, , logo, à anulação do que é essencial no plano da cultura e da arte, isto é, a liberdade de criação e o espírito do livre exame.

Talvêz, entretanto ,a influência mais profunda para êsse interêsse promissor, que se verifica, em todas as camadas sociais, pelas coisas de arte, é o da voga avassaladora dos estudos psicológicos, (a voga dos testes!) sobretudo pelas revelações da psicanálise. Nesse sentido, nada iguala em importância a sensacional descoberta de uma nova dimensão, até insuspeitada, da realidade psíquica do homem — o vasto mundo novo do inconsciente. Abriram-se então as portas para pesquisas tão novas e profundas como as descobertas atualíssimas sobre os mistérios do cerne constitutivo da matéria, no mundo da física microcelular. Nas águas profundas dessa descoberta a criança surgiu como um ser completo em si; — fez-se a revalorização do espontâneo e do ingênuo, e se chegou à prova decisiva de que a racionalidade do homem não é todo o homem. Encontraram-se nesse aprofundamento da pesquisa sobre a natureza humana as origens mesmas de todo o poder criador, e portanto, da criação artística.

Se o primeiro movimento de interêsse pela arte teve algo do escapismo, fuga às decepções provenientes de esperanças messiânicas na salvação humana postas em simples mudança de instituições políticas e sociais, já a segunda voga é mais positiva. É que o homem moderno começa a fazer uma verdadeira revolução interior: a tomar consciência que dentro dêle ha virtualidades inaproveitadas, e isso lhe enche de novas perspectivas. O embrião de uma confiança nova — não externa, em algum poder externo — mas interna, em si mesmo, começa a bruxulear dentro dêle. É o pressentimento da existência dentro de si mesmo daquele "potencial emocional e intelectual" que Fromm, com outros eminentes investigadores da alma humana, afirma morar em cada um de nós. "O interêsse, diz Fromm, manifestado corrente e recentemente pela expressão criadora é um indício de que o público aceitou êsses conceitos modernos, que já venceu seus temores, obstáculos psicológicos a qualquer empreendimento".

NOTICIÁRIO

No fim de 1957, publicaram-se nos Estados Unidos dois importantes livros sôbre a arte norte-americana, um dos quais se chama "Trezentos anos de arte norte-americana". Depois do lançamento do livro, a Galeria Wildenstein, em Manhattan, organizou uma exposição com cinqüenta e quatro quadros dos duzentos e cinqüenta reproduzidos em côr no livro. As obras expostas foram obtidas de vinte e oito museus e nove coleções particulares. O quadro acima é de Edward Hopper e se chama "Manhã de Domingo"

BRASIL NA BIENAL DE VENEZA

Reune-se esta semana em São Paulo a comissão encarregada de escolher a representação brasileira à Bienal de Veneza. Como já noticiamos aqui, a famosa exposição internacional mudou, a partir dêste ano, o critério adotado para a organização do certame. Segundo foi proposto pelo Conselho Consultivo, em reunião de dezembro último, a próxima Bienal de Veneza compor-se-ia de apenas quinze exposições individuais (pintores e escultores) convidados pela direção da Bienal. O restante se comporia de desenhos, gravuras e uma exposição de pintores jovens italianos e de outros países; a chamada nova geração.

KOKOSCHKA EM HAIA

Uma exposição de Oskar Kokoschka está programada para o Museu Municipal de Haia, de 25 de julho a 21 de setembro. Vários museus europeus cooperarão para a mostra com trabalhos de seu acêrvo. Só os Estados Unidos emprestarão sessenta obras de importância, permitindo assim uma ilustração pormenorizada de tôdas as fases da evolução de Kokoschka.

SÊDA E OURO

No Museu Cognacq-Jay realizou-se há pouco uma exposição de "Costumes da Pérsia Antiga". Essa mostra reuniu costumes da Pérsia de sêda e ouro, verdadeiras roupas das "Mil e Uma Noites".

Nomeações

Foram nomeados para as funções de Adjunto do Diretor Superintendente e Chefe do Serviço de Relações Públicas da Estrada de Ferro Leopoldina, da Rêde Ferroviária Federal, os Srs. Murilo Pessoa e Abelardo de Melo, o primeiro engenheiro e o segundo advogado, ambos funcionários daquela ferrovia.

Tratores agrícolas vencem o Polo Sul

O explorador inglês Sir Edmundo Hilari, que galgou o Monte Everest, no dia 3 de janeiro alcançou o Pólo Sul com tratores agrícolas equipados e fornecidos pela Massey-Harris Ferguson da Inglaterra.

O Polo Sul já havia sido vencido por vias marítimas e terrestres pelo explorador norueguês Amundsen desde 11 de dezembro de 1911, mas o feito do explorador inglês foi considerado de maior significação porque enfrentou perigos e obstáculos maiores.

Sir Edmundo Hilari iniciou a sua viagem transantártica partindo da base "Scott", do lado do Oceano Pacífico, nesses tratores agrícolas adaptados para sofrer os rigores polares.

Segunda edição do "D. Quixote": 460 libras

LONDRES, 4 — (U. P.) — Um exemplar da segunda edição da primeira parte do "Don Quixote" foi vendido por 460 libras esterlinas, em leilão realizado na Galeria Sotheby.

PROCESSO CONTRA O MÔFO

"Sanitized" é o novo processo que a Ducal aplicará na sua indústria de roupas feitas para dar maior resistência à transpiração (e ao môfo) e evitar o mau cheiro causado pelas bactérias. O Sr. José Luís Moreira de Sousa, da Ducal, já assinou o acôrdo com os representantes (na foto) da "Sanitized", de Nova Iorque, Srs. Kurt E. Bauer e Evandro Moura Costa

Cursos e Conferências

A Sociedade Brasileira de Hipnose Médica promoverá em sua sede, às 20,30 horas de hoje, uma conferência sôbre "Hipnose na traumatologia", a cargo do médico Hervé Linhares Machado.

— O Sr. Lourival Coutinho fará uma conferência sôbre "O Petróleo no Brasil", às 17 horas de sábado, no Sindicato dos Trabalhadores nas Indústrias Gráficas do Rio de Janeiro (Avenida Presidente Vargas, 529, 9º andar).

Língua portuguêsa na Suíça

A Associação dos Amigos do Brasil e o Escritório de Propaganda e Expansão Comercial do Brasil na Suíça estão patrocinando um curso intensivo de língua portuguêsa, com elevado índice de freqüência.

O Sr. Gentil de Castro, Chefe do Escritório Comercial, presidiu o ato inaugural dêsse curso.

Inscrição de eleitores do P. D. C.

Eleitores do Partido Democrático Cristão poderão inscrever seus nomes na sede do Partido (Avenida 13 de Maio, 23, sala 930) para candidatos nas próximas eleições, a fim de que sejam escolhidos na próxima reunião do mês de março.

Os Srs. Firmino Fernando de Morais Carneiro e Clélia Neves da Silveira, foram os primeiros inscritos — para deputado e vereador, respectivamente.

MÚSICA

Atualização do Direito Autoral (7.º)

Há, na lei do Rei do Baião, também o caso do "domínio público"; aprovado? rejeitado? não se entende mais nada; mas que pertence à lei. No cap. 111, um emenda procura aplicar, de modo subversivo, o princípio fascista do domínio público remunerado. Na Itália fascista foi instituído (tão sòmente, porém, para as execuções públicas a pagamento) o chamado "domínio do Estado": quem utilizasse obras não mais protegidas em sua propriedade imaterial, tinha de pagar ao Estado X% de direitos, destinando-se esta verba ao incremento das instituições musicais ou teatrais. Na emenda fascista — seria mais conveniente dizer às claras: peronista — indígena, êsse dinheiro, de um número maior de fontes, não vai para o Estado, mas sim, para os sindicatos profissionais aos quais pertenceria o autor, se estivesse vivo, para maior glória do peleguismo nacional e subversão peronista das instituições. O sindicato profissional ao qual, teòricamente, pertenceria o autor, torna-se assim o proprietário efetivo, "per omnia saecula saeculorum", das obras nacionais e estrangeiras caídas no domínio público. Um caminho mais disfarçado de introduzir a república sindicalista de Perón ainda não tinha sido tentado, entre nós.

Leiam-se os vários artigos que dizem respeito ao cap. 111; mas deve-se começar ainda antes, logo no cap. I, art. 4.º: "Gozam igualmente do direito de autor: a) o tradutor ou arranjador de obra caída no domínio público, desde que autorizado pelas entidades mencionadas nesta lei." Quais são? Os tais sindicatos. No art. 25, por ex., se diz: "... Inexistindo herdeiros e sucessores, a entidade profissional a que deveria pertencer o autor se subrogará pelo prazo de 20 anos em todos os direitos do autor, incumbindo-lhe, exclusivamente, o direito de autorizar a reprodução da obra e auferir os proventos decorrentes de contratos de edição ou cessão de direitos patrimoniais, etc. "Mesmo artigo, § único: "A obra caída em domínio público, desde que autorizada pela entidade profissional sindical a que deveria pertencer o autor e na conformidade da natureza da obra, poderá ser, por qualquer pessoa, publicada e reproduzida, gozando, desde que atribuam aos órgãos profissionais as percentagens mínimas nessa lei adiante estipuladas, de todos os demais direitos patrimoniais decorrentes da mesma obra." As percentagens que, na nova república sindicalista, deverão pagar-se pelas obras de domínio público, estão especificadas, como prometido, no parágrafo acima, Art. 41, § 2: "As entidades profissionais sindicais de escritores e jornalistas, se se tratar de edição de livros cujos direitos autorais tenham caído em domínio público, caberão 2% do preço da venda ao público, em cada exemplar." No caso de peças teatrais (art. 48, § 1 e 2), as entidades sindicais será atribuído 15% do constante das tabelas, em caso de representação, e (2% sôbre o preço de capa), em caso de edição gráfica. As mesmas percentagens (art. 51, § 1 e 2) pertencerão aos sindicatos dos compositores para as obras musicais caídas em público domínio. E sendo que a música é o terreno que mais interessava ao autor da lei (tanto assim, que, no art. 57 § único da emenda, se afirma: "O atual Sindicato dos Compositores Musicais do Rio de Janeiro — o de Siqueira, salvo êrro — é reconhecido Sindicato Nacional dos Compositores, com base territorial em todo o País"), o art. 54 tem os § 4 e 6. Reza o primeiro dêles: "Se o disco pôsto no comércio contiver música, nacional ou estrangeira, caída no domínio público, a firma gravadora atribuirá ao Sindicato Profissional dos Compositores Musicais a percentagem mínima de 1% sôbre o preço de venda da gravação ao público." Reza o segundo: "Para que a matriz de disco fonográfico importada possa ser prensada no Brasil, a firma gravadora recolherá, em benefício das entidades sindicais dos músicos e intérpretes musicais, 5% do custo do preço da mesma matriz no seu país de origem, etc.".

A mania sindicalista não se limita, como se vê, a apoderar-se das obras de domínio público; invade a seara dos discos cuja matriz é importada. No art. 59 (sempre da emenda) exige-se o pagamento do impôsto sindical da parte de "autores vivos nacionais ou estrangeiros". O domínio público, que passa a ser domínio do sindicato, volta à baila no § 1 do art. 63. Diz êsse artigo que "em todo contrato de edição ou cessão de direitos patrimoniais para reprodução de obras literárias, artísticas e musicais, por qualquer processo, deverá constar, obrigatòriamente, o número de exemplares a serem impressos, o total da tiragem, a data da edição, se primeira ou subseqüente." O § acrescenta: "Se se tratar de obra caída em domínio público, tais informações serão prestadas por escrito, às entidades sindicais, com pelo menos 15 dias de antecedência do lançamento da edição."

A emenda, noutras palavras, prevê a intervenção de sindicatos profissionais, nas obras de domínio público (mesmo que êsses sindicaots não existam, como, por ex., é o caso dos autores teatrais: a SBAT é uma sociedade arrecadadora dos direitos autorais; não é sindicato e carece, em seus estatutos, das condições que lhe dêem caráter sindical).

Perón terá chegado a tanto, na Argentina?

RENZO MASSARANI

CONSERVATÓRIO NACIONAL DE CANTO ORFEÔNICO — As inscrições continuarão abertas até o dia 15 próximo; os exames de admissão serão realizados na segunda quinzena do mês: para qualquer outro esclarecimento, na Secretaria, na Av. Pasteur, 350.

NOTAS RELIGIOSAS

Santa Águeda, Virgem e Mártir

Santa Águeda, padroeira da Sicília, é o protótipo da virgem cristã que se deixa matar por não violar a promessa que fizera ao Senhor. O autor do século VIº que escreveu as Atas do seu martírio, apresenta-no-la triunfante da bruteza do carrasco que lhe escorria o peito, depois de ter já vencido as solicitações perversas do governador da cidade. "De pé, no meio do cárcere, a bemaventurada Águeda, levantando as mãos, invocava o Senhor: Senhor Jesus Cristo, mestre amantíssimo, dou-Vos graças por me haverdes feito triunfar das sevícias do algoz e peço-Vos que ordeneis que eu tenha a felicidade de alcançar a glória eterna". A Igreja que se regosija com tamanho triunfo, reporta a glória dela a Deus (que escolhe o que é fraco diante do mundo para confundir os fortes) e incita-nos a pedir a graça de colhermos todo o proveito de tão raro exemplo de virtude. Martirizada em Catana à volta de 250, foi considerada, desde então, padroeira da cidade e de tôda a Sicília. Por mais de uma vez o véu da Mártir retêve a torrente de lava que descia do Etna e ameaçava subverter a cidade. Queria Deus honrar por êste modo a resistência que a alma da santa opôs à lava das paixões.

Marcando o Missal

Hoje, 5 de fevereiro — Quarta-feira — Santa Agueda, Virgem e Mártir — Rito duplo — Missa própria — Glória — Trato — Paramento vermelho.

— ooo —

Amanhã, 6 de fevereiro — Quinta-feira — São Tito, Bispo e Confessor — Rito duplo — Missa própria — Glória — Segunda oração de Santa Dorotéa — Trato — Paramento branco.

As Missões da Ordem Franciscana no Mundo

Roma — Segundo resulta de relatório apresentado ao último capítulo geral da Ordem, os Padres Menores franciscanos têm presentemente 83 Missões em territórios dependentes da "Propaganda Fide" e da Oriental.

Estas Missões incluem: 9 arquidioceses, 15 dioceses, 16 vigariatos apostólicos, e 1 Missão. Além disso, os Padres menores auxiliam os ordinários locais. Nos territórios não dependentes das sôbremencionadas congregações a ordem tem 4 "prelaturesnubilius", 34 comissariados e fundações várias.

Nos últimos seis anos a Ordem fundou mais 11 "casas regulares": 5 no Japão, 1 na ilha de Formosa, 2 no Paquistão, 1 no Moçambique, 2 no Congo Belga. No mesmo tempo, foram entregue as "obediências" a 778 religiosos que partiram para as missões, e precisamente: 267 na América do Sul, 63 na América Central, 181 na África, 68 no Japão, 19 em Formosa e 53 no Oriente-Próximo. (ANSA)

Uso da TV nos seminários

Cidade do Vaticano, 4 (UP) — O emprêgo da televisão nas comunidades religiosas femininas, seminários e universidades, é examinado por Monsenhor Tinelo em uma brochura dedicada à questão.

O sacerdote chega à conclusão de que "no estado atual das coisas, não parece que os religiosos tenham muito a aprender com os programas de televisão. Com a cumplicidade da imprensa, do rádio e do cinema, uma sociedade materialista se formou. A televisão vem se acrescentar aos mesmos para agravar o espírito materialista com seus espetáculos de desfiles, etc.

Monsenhor Tinelo acha que os programas de televisão não [illegible] com as regras da moral [illegible]. Êle parece êle se [illegible] definitivo contra [illegible] televisão das casas religiosas [illegible]. Admite, entretanto, [illegible] aparelhos possam ser utilizados nos institutos de educação [illegible] religiosas, com a condição [illegible] com prudência.

Reatamento: o Conselho de Segurança vai [illegible]

(Conclusão da página [illegible])

Conselho, (os ministros civis e militares e Chefes de Estados-Maiores, com exceção do Sr. Clóvis Salgado), estão partidários de uma política realista (a doutrina de São Tomé: "ver para crer") hoje já [illegible] entre os que são [illegible] contra.

Assim é que, embora alguns do Conselho [illegible] na tese do reatamento, de lá saiu um pronunciamento [illegible] condizente com o do Itamarati, nem que depois do [illegible], o relatório da Secretaria [illegible] que ser [illegible] fumoido e [illegible] à apreciação superior. Isso, pelo menos, é o que se sabe, levando-se em conta pronunciamentos [illegible] entre os quais se [illegible] o do General Nelson de Melo.

Vitoriosa a tese [illegible], mais uma vez o Brasil definiria a sua posição ao lado dos Estados Unidos (como fez no caso de Fernando [illegible], contra a opinião do Conselho de Segurança), impedindo que, com o reatamento, a Rússia consiga desmerecer o prestígio da Nação americana, no mundo Ocidental, conforme pretende, segundo diz o Itamarati, no capítulo referente ao Tratado de Defesa do Hemisfério, assinado em 1947 no Quitandinha.

BRIZOLA VAI COMPRAR ÔNIBUS

O Prefeito de Pôrto Alegre, Sr. Leonel Brizola, viajou para a Alemanha (via Panair) para comprar na Alemanha uma estação de água e ônibus elétricos para a sua cidade

VIDA LITERÁRIA

Campanha pró biblioteca

Esta coluna em colaboração com o Suplemento Dominical dêste jornal, abre, hoje, uma campanha em favor do desenvolvimento da Biblioteca (atualmente com menos de cem volumes) do Serviço de Terapêutica Ocupacional do C.P.N.

Um funcionário da Biblioteca, em visita à nossa redação, viu num canto da sala uma pilha de livros e revistas que para nós de nada mais serviam. Explicou a situação da Biblioteca em que trabalha e nós prontamente cedemos os volumes. Resolvemos, então, solicitar de nossos leitores que façam o mesmo com os livros que estiverem sobrando em suas casas. Êles poderão ser utilíssimos aos internos do Centro Psiquiátrico Nacional que funciona em Engenho de Dentro. Os livros (de qualquer gênero, tecnicos, científicos, infantis, de ficção, de poesia, didáticos etc. etc.) podem ser enviados para:

a) Serviço de Terapêutica Ocupacional do Centro Psiquiátrico Nacional, Rua Ramiro Magalhães n.º 521, Engenho de Dentro. D. F.;

b) Suplemento Dominical do JORNAL DO BRASIL, Avenida Rio Branco n.º 110, 5.º andar.

Sendo grande a quantidade de volumes o leitor deverá telefonar para 40-3295, que o próprio Centro se encarregará de recolher a doação.

Esta coluna publicará, diàriamente, o nome dos doadores.

Poesias completas

A Livraria José Olímpio Editora está anunciando o lançamento das Poesias Completas dos seguintes autores: Murilo Mendes, Cecília Meireles, Ribeiro Couto, Abguar Renault e Mauro Mota.

Ascendino Leite: Novo romance

O ficcionista já terminou seu novo romance, cujo título é "O Salto Mortal", que será brevemente lançado pela Livraria Martins, de São Paulo. A mesma editora prepara a segunda edição de "A Viúva Branca", romance com que Ascendino Leite estreou na ficção.

O Cavaleiro da Casa Vermelha

Encerrando a série das "Memórias de um Médico", a Saraiva editou "O Cavaleiro da Casa Vermelha", de Alexandre Dumas, em tradução de Augusto Sousa. Êste volume, cujo enrêdo se desenvolve em plena Revolução Francesa, em nada é inferior aos demais da coleção, razão pela qual são numerosíssimas as edições que já alcançou na língua original e em tradução.

Narrativas Militares

Será uma das publicações da Biblioteca do Exército em 1958. Trata-se de uma antologia de trechos de autores que trataram, em prosa, de ficção ou narrativa, de episódios militares, desde as lutas coloniais até a F. A. B. Alguns dos autores incluídos: Euclides da Cunha, Joaquim Nabuco, José de Alencar, Visconde de Taunay, Alcides Maia, Alcântara Machado, Oliveira Viana, Dionísio Cerqueira e Tasso Fragoso.

A organização dessa antologia foi encomendada, pela direção da Biblioteca do Exército, ao Tenente-Coronel Nelson Werneck Sodré.

"Cidade de Paris"

O Grande Prêmio Literário "Cidade de Paris", no valor de ..... 400.000 francos, foi concedido têrça-feira última, na sede da Prefeitura parisiense, ao poeta Maurice Fombeure.

Professor na Escola Lavoisier, o laureado é autor de numerosos poemas, entre os quais "Silences sur le toit", "Les moulins de la parole", "A dos d'oiseaux", "Ceux des pays d'Ouest" e "Pendant que vous dormez". Também obtiveram votos os Srs. André Salmon, Marie Noel e Pascal Bonetti, Presidente da Associação dos Poetas Franceses.

Cinema e literatura

Anuncia-se de Hollywood que serão filmados cêrca de 44 romances no primeiro semestre de 1958. Entre êles "Possessos de Amor" (By Love Possessed), de James Gould Cozzens, o grande "best-seller" do ano passado e que ainda continua encabeçando a lista de livros mais vendidos nos Estados Unidos, e "Carta de Pequim", de Pearl S. Buck, que Oscar Mendes está traduzindo para as Edições Melhoramentos de São Paulo.

Uma história do F. B. I.

Don Whitehead publica "Le F. B. I." Trata-se do Federal Bureau of Investigation, um dos devoto organismos que os Estados Unidos possuem em matéria de segurança e investigação. Foi êle criado por Teodoro Roosevelt, em 1908. Em 1917 contava com 900 agentes. A partir de 1931, quando se intensificou a luta contra os "Gangsters", os seus efetivos aumentaram; tornaram-se os "G. Men". Hoje são em número de 6.000, e mais 8.000 funcionários administrativos. Dean Whitehead é um jornalista norte-americano. Duas vêzes laureado com o prêmio Pulitzer. O diretor do F. B. I. é Edgar Hoover, que se conserva no cargo desde 1925, quando tinha apenas 29 anos de idade. As mudanças políticas tem-no preservado.

A Ilha das Cabras

Ugo Betti, autor que a crítica italiana coloca logo abaixo de Pirandello, apresenta-se ao público carioca com "A Ilha das Cabras", peça montada pela Companhia Tonia-Celi-Autran, e cuja ação se desenvolve num clima de intensa sensualidade. Três mulheres habitando uma casa completamente isolada hospedam um homem que tinha sido companheiro de prisão do falecido marido de uma delas. Êste aventureiro acaba por dominá-las, até que surge a oportunidade de uma vingança comum. Margarida Rei e Paulo Autran têm excelente atuação. No elenco ainda Glória Cometh, Teresa Raquel e Francisco Zanota.

"O Botina"

No corrente mês foi lançado em Belo Horizonte, na Livraria Itatiaia, o romance "O Botina".

Êsse livro, de autoria da escritora mineira Estela Hanriot Drumond — casada com o poeta Austen Drumond — foi laureado recentemente com o "Prêmio Cidade de Belo Horizonte" (Setor de Ficção), instituído pela Prefeitura Municipal de Belo Horizonte.

E a Bíblia tinha razão

Generaliza-se o interêsse pelo próximo lançamento da edição brasileira do livro "E a Bíblia Tinha Razão", que será promovido pela Melhoramentos dentro de quatro meses. Trata-se de excelente trabalho de Werner Keller que revela, através de documentos, provas e relatos científicos, ocorrências que, registradas desde os tempos dos Patriarcas do Antigo Testamento, confirmam os textos bíblicos. O autor, que é jornalista e colaborador de revistas européias, demonstrou sempre peculiar interêsse pelos assuntos de Arqueologia e de História da Humanidade. Para fundamentar suas asserções, realizou longas viagens pela Itália, pelos Bálcans e pelo Oriente-Próximo, percorrendo assim os lugares a que a Bíblia faz referências.

Novo livro de Faulkner

William Faulkner escreveu uma novela denominada "The Mansion" que completa sua trilogia sôbre a família Snopes e suas atividades na cidade imaginária de Jefferson, descrita pelo autor em cêrca de 16 livros e diversas histórias. A história dos Snopes começou com "The Hamlet", em 1940 e prosseguiu com "The Town", em 1957. A nova obra de Faulkner será publicada êste ano ainda pela Random House de Nova Iorque.

GARBO

Fernando Sabino

Ontem um cinema de Copacabana exibiu "A Dama das Camélias", com Greta Garbo. E a nova geração acorreu, pressurosa, para ver como era essa famosa mulher, hoje com 52 anos, que esconde aos fotógrafos o rosto ainda belo e foge a tôda espécie de publicidade.

Não fui ver. Já não sou da nova geração — é o que posso constatar. Greta Garbo, que ainda alcancei na minha meninice, trago comigo na imaginação como símbolo de uma época — lenda de perfeição feita mulher, que os mais velhos me transmitiram. Com um pouco de boa vontade, ela talvez pudesse ser minha mãe, mas prefiro tê-la assim, namorada, imagem pura de beleza, como primeira contemplação de crepúsculo, em meio às deslumbradas descobertas da adolescência.

Melhor do que eu, dirá Denis de Rougemont o que ela significa para duas gerações de enamorados como eu, ao descrevê-la num episódio que prefiro reproduzir com suas próprias palavras:

"Ó Garbo de nossa mocidade, volutuosidade de olhar, rainha das neves, dama dos sonhos de adolescência, mulher mais bela do mundo, figura de mulher reinando sôbre milhões de noites, mito evasivo, por que desapareceste como um anjo ao amanhecer? Naquele pequeno restaurante francês da rua 55, um dia do inverno passado, o garçom veio dizer-me ao ouvido: "Podia ceder sua mesa? Precisamos de uma mesa para dois dentro de cinco minutos. Obrigado. O senhor verá que compensa o incômodo". Eu me mudo. Ela entra com seus sapatos de salto baixo, com seu chapéu de feltro cinza, aba erguida de um lado, e o perfil de um sonho. Teria preferido não vê-la nunca, mas confesso que é muito bonita, apesar dos lábios finos. Pouco mais tarde, numa festa russa em casa de uma amiga: "Venha bem cêdo, você terá uma surprêsa". Chego bem cêdo e não encontro senão um gigante. Robert Sherwood, o dramaturgo, o conselheiro íntimo de Roosevelt. Um minuto mais tarde, porém, um passo rápido na escada: é ela ainda, vestido curto, de saia cinza, e logo juntávamos nossos pequenos cálices de vodka. Apresentam-na dizendo "Miss G.", como se faz com os soberanos em viagem. Como ela é jovial! Passamos meia hora conversando, num sofá, mais tarde jantamos juntos, sentados ao chão, em meio aos outros, mas ombro a ombro, e eis o espantoso da história: não encontro absolutamente nada a recordar de nossa conversa. Ela tem o gênio de nada dizer que a torne mais real que uma imagem. Não estará, talvez, aí, o seu segrêdo? Prestar-se à fantasia de tôdas as imaginações? Como ela é bela e como ela é ausente! Que elegância na irrealidade! Como ela é jovial para um fantasma..."

Diz a Presidente Helenita:

Clube "Gogó da Ema" não vai mudar para "Cobra Fumando"

— Apesar de achar maravilhoso o novo símbolo de Alagoas, o coqueiro "Cobra Fumando", não trocarei o nome do meu clube, que ficará como uma recordação de um dos mais belos produtos da natureza em todo o mundo — disse ao JORNAL DO BRASIL a Srta. Helenita Correia, alagoana e presidenta do Clube (boêmio) "Gogó da Ema", que reúne semanalmente, no Rio, um grupo de amigos para dançar e beber.

A Srta. Correia lamenta apenas que os restos do "Gogó da Ema" ainda se encontrem sôbre as areias da Praia de Pajussara, em Maceió, quando — no seu entender — deveriam ser transferidos como relíquia para qualquer dos elegantes clubes de Maceió.

CLUBE COMO FOI

Informa a senhorita que o Clube "Gogó da Ema" foi fundado em dezembro de 1954, promovendo-se inicialmente suas reuniões na "boite" Mocambo em Copacabana, sendo depois transferidas subseqüentemente para as "boites" Plaza, Le Gourmet e Alaska, que foram fechando.

Ùltimamente, o clube vem-se reunindo em diversas sociedades do Rio, indo, inclusive, sambar nas Escolas de Samba de Mangueira e Salgueiro.

HOMENAGEM

— O clube chama-se "Gogó da Ema" como homenagem de uma alagoana (eu) a um símbolo da sua terra — disse-nos a Srta. Helenita Correia, que também é diretora-social do Centro Alagoano do Rio de Janeiro.

E informa:

— Futuramente, o Centro Alagoano do Rio de Janeiro pensará em homenagear o falecido "Gogó da Ema".

Brasil no Comité Consultivo da UNESCO

Paris, fevereiro — A UNESCO convidou o govêrno do Brasil a designar um representante para o Comité Consultivo que deverá assessorar o Diretor Geral na execução do Projeto Principal, que se relaciona com a expansão do ensino primário na América Latina. A UNESCO pretende desenvolver intensa atividade nesse terreno a fim de aperfeiçoar os cursos de formação de professôres e a estatística escolar. Além do Brasil, figuram no referido comitê representantes da Bolívia, Argentina, Colômbia, Chile, Estados Unidos, Haiti, Guatemala, México, Nicarágua, Peru e Venezuela. O comitê examinará, em reunião a realizar-se no Centro Regional de Havana, as tarefas executadas em 1957, os planos em execução para 1958 e o programa para os dois anos seguintes. As universidades de São Paulo e Santiago do Chile cooperam na obra de formação do magistério na qualidade de estabelecimentos de assessoria. As reuniões do Comitê Consultivo serão realizadas de 29 de março a 3 de abril.

Duas vêzes herói, o guarda não sabia o que fazer com prêmio: Cr$ 500,00

Duas vêzes herói o guarda não sabe o que fazer com o prêmio de Cr$ 500,00

Duas vêzes herói, o guarda noturno Delson Veloso (salvou vítimas de desastre no Engenho Novo e atirou-se no canal do Mangue para retirar passageiros de um ônibus que lá caiu), ganhou Cr$ 500,00 de prêmio pela segunda façanha e diz, sinceramente, não saber o que fazer com um "dinheiro tão suado".

— Eu nada fiz por heroísmo ou para ganhar dinheiro. Apenas respondi aos gritos de socôrro de mulheres e crianças, como qualquer um responderia. E se eu nada fiz por ambição, o que ganhei superou o esperado — afirmou o guarda, que já foi foguista, jardineiro e soldado da Polícia Militar.

Casado, com seis filhos (quatro meninas e dois meninos), 33 anos, 4 meses de Guarda Noturna, morador em Caxias e sem um dos seus uniformes, que a água do canal do Mangue inutilizou, o guarda Delson ganha salário-mínimo, Cr$ 3.800,00.

— Na minha profissão fazemos tudo e muito mais. Porque não somos funcionários públicos temos trabalho e muita fiscalização, feita pelo próprio patrão que é o sócio" — conta Delson, guarda das Ruas Iberê Cavalcanti e Azevedo Lima.

SALVANDO VIDAS

Em 1953, de serviço como soldado da PM no Engenho Novo, o guarda Delson viu quando um caminhão-feira chocou-se com um bonde. Correu e ajudou na retirada dos feridos, providenciando socorros.

Dia 29 de janeiro passado vinha de casa, num lotação da linha Caxias-Praça Mauá, quando a história começou:

— Saltei, ia atravessando uma das pontes sôbre o Mangue, quando vi um casal discutindo em altas vozes. Fui repreendê-los, pois tanto êle como ela estavam se portando inconvenientemente."

— Neste momento vi quando um micrônibus em velocidade fora do comum, tentava passar à frente de um lotação e, derrapando, ia cair no lodaçal do canal, com as duas portas fechadas."

CRIANÇA DESACORDADA

—Incontinente atirei-me às águas sujas e tratei de abrir uma das portas do veículo, por onde todos puderam sair. Os primeiros saíram por conta própria, sem ajuda. Os últimos eu tive que retirar. Foram nove pessoas, inclusive uma criança, já desacordada e quase afogada." — contou o guarda-herói Delson Veloso.

O gesto de coragem e decisão foi prestigiado por várias pessoas, que não pouparam elogios. Êstes elogios chegaram ao conhecimento do Coronel Amorim, Comandante da Guarda Noturna do Distrito Federal, que promoveu uma festa em homenagem ao guarda. Na ocasião foi entregue a êle um emblema com as insígnias da associação.

CONTENTE O DIRETOR

— E' um prazer para nós, da Guarda Noturna, ver que nossos homens vêm correspondendo à expectativa. Prova-o também o fato de levarmos ao seguro, mensalmente, uma média de 40 homens. E mais, temos mais de 50 guardas ameaçados de morte por malandros, contra quem usaram sua autoridade." — declarou-nos o Coronel Amorim, Diretor da Guarda Noturna, que mandou presentear o guarda Delson com um uniforme novo e assim explicou a razão do prêmio pequeno:

— Não há dinheiro para prêmios maiores. Por isso não podemos acostumar nossos "heróis" com muito dinheiro.

Afundou o submarino

Malmoe, 4 — (U. P.) — O submarino sueco "Illern" encheu-se dágua e afundou, nesta base naval, durante a noite passada. E os peritos dizem que alguém deve ter deixada aberta uma válvula.

O acidente coincidiu com um grande banquete, que reuniu representantes da cidade e da Marinha sueca, para festejar o lançamento de outro submarino gêmeo do "Illern" e construído no mesmo estaleiro.

"Operação Leme" começou de manhã e entrou pela noite para salvar a praia do mar

Operários da Prefeitura iniciaram, na manhã de ontem, as obras de consolidação da amurada da Praia do Leme, que o mar ameaça destruir totalmente.

Caminhões carregados de sacos de areia, pedrinhas, paralelepípedos e blocos (grandes) de pedras, foram deslocados para o local.

Do Pôsto Zero ao Pôsto 1, quase cem operários estão trabalhando sob as ordens do Engenheiro Ulisses Hellmeister, Diretor do Departamento de Obras. Supervisiona os trabalhos o próprio Secretário de Viação, Sr. Amandino de Carvalho.

DESTRUIÇAO NOTURNA

O objetivo inicial dos operários municipais é acabar de destruir a plataforma de cimento no nível do mar — numa extensão de quase 200 metros — já iniciada pela água, para fazer em seguida, a reconstrução. Britadores, alimentados por dois carros geradores, estão sendo empregados no serviço.

Pontos da praia que estão sendo atacados: em frente ao edifício "California" e nas proximidades da pizzaria "La Fiorentina". No primeiro, sob as luzes de refletores, os trabalhadores continuaram trabalhando à noite.

PREFEITO FOI VER

Ontem, às 8 horas da manhã, o Prefeito foi ao local verificar como está a destruição da estrutura da amurada. Viu o disse que ficou impressionado com a infiltração da água que, se não fôr contida, avançará pelo subsólo da Avenida Atlântica, ameaçando assim a segurança de todos os prédios existentes naquela faixa. Acompanhavam o Prefeito o Secretario de Viação, o Diretor do Departamento de Obras e outros auxiliares diretos, além de engenheiros do 5º Distrito de Obras.

Populares, aglomerando-se junto à caravana do Sr. Negrão de Lima, acompanharam os primeiros passos dos operários na luta contra a maré.

Por volta das 16 horas, enquanto uma turma de trabalhadores deixava a plataforma de cimento, a do concreto, encarregada de consolidar a amurada perto da guarita do pôsto de salvamento — altura do "California" —, continuava trabalhando.

MARÉS VIOLENTAS

Abordado pelo JORNAL DO BRASIL, o engenheiro Ulisses disse que a "operação Leme" ia prosseguir durante a noite porque fortes marés atrapalharam os planos iniciais. Com água chocando-se violentamente contra a amurada os operários não podiam dar andamento normal ao serviço.

Esperava que, à noite, a maré estivesse mais branda. Não pôde, entretanto, dizer em quanto tempo a "operação" será concluída. Mas acentuou que o trabalho prosseguirá "em ritmo acelerado". Frisou ainda que os prédios não correm perigo e que os moradores locais não precisam alarmar-se.

Finalizou esclarecendo que se está procedendo ao reforço das fundações da amurada, inicialmente pelo enchimento dos vasios, com pedras britadas e areia.

LEVANTAR AS CORRENTES

Segundo um dos engenheiros assistentes do Secretário de Viação, a Prefeitura deverá proceder também — não se sabendo ainda se imediatamente — ao levantamento das correntes marítimas no Leme, principalmente porque a saída da barra está muito próxima. A velocidade da água vai ser medida, com o emprêgo de sondas, para que se possa reconstruir o quebra-mar da praia, sem a interferência das marés.

A Marinha de Guerra, através do Serviço de Hidrografia e Navegação, será pedida colaboração de vez que a Municipalidade não poderá comprar os aparelhos necessários, apesar da verba especial de 20 milhões destinada pelo Prefeito, porque os aparelhos são muito caros.

Ouça a RÁDIO JORNAL DO BRASIL

Sacos de areia e pedras britadas começaram a ser colocados na Praia do Leme, junto aos alicerces da amurada, defronte ao Edifício "Califórnia"

Pólio despede-se do Rio; Dr. Salk (descobridor da vacina) convidado a vir

O descobridor da vacina Salk, Dr. Jonas Salk, foi convidado a vir ao Rio em abril próximo, a fim de participar do Congresso Pan-Americano de História da Medicina a realizar-se em nossa capital de 12 a 20 daquele mês.

O convite foi feito pelo Instituto Brasileiro de História da Medicina, tendo em vista os relevantes serviços prestados à Medicina pelo cientista norte-americano. O Dr. Jonas Salk ainda não respondeu ao convite, acreditando-se, porém, que o faça afirmativamente, tendo em vista a importância do certame.

MAIS VACINAS

Até o fim desta semana devem chegar ao Rio de Janeiro as restantes 47 mil doses de vacina Salk correspondentes à primeira partida de 60 mil doses encomendada aos Estados Unidos pela Secretaria de Saúde da Prefeitura do Distrito Federal.

Treze mil das 60 mil doses chegaram ao Rio segunda-feira última e foram distribuídas aos diversos Postos de Puericultura, muitos dos quais já tinham interrompido a vacinação em face da ameaça de exaustão dos estoques.

Embora tenha declinado quase totalmente, a epidemia de pólio, continua em ritmo considerável a procura da vacina Salk, calculando-se que mais de 150 mil crianças já estejam imunizadas.

1 CASO CADA 26 HORAS

Nos últimos dias a epidemia de poliomielite declinou sensivelmente. O Hospital Jesus, que, nos últimos dias de dezembro e no princípio de janeiro, registrava em média quatro a cinco casos diários, tem recebido apenas um caso em média em cada 26 horas. Falando ao JORNAL DO BRASIL, o Dr. Rafael de Sousa Paiva, Diretor do Departamento de Puericultura da Prefeitura e responsável pelo programa de vacinação que vem

(Conclui na página 12)

Padre conta como um índio virou chuva e caiu do céu

Para um auditório que reunia desde etnólogos e antropólogos até o ex-Deputado Barreto Pinto, o Padre Antônio Lukesch pronunciou conferência sôbre lendas dos índios gororotore, da tribu dos caiapós e contou a história do homem que virou chuva.

— "Segundo reza a lenda, afirmou o padre, um Bebgororoti guerreiro, da tribu gororotore, saiu com seus companheiros para a caça à anta. O guerreiro Bebgororoti conseguiu feri-la, derrubou-a e tirou suas tripas. Na hora da repartição, entretanto, seus companheiros negaram-se a dar-lhe a porção que lhe cabia, e Bebgororoti retirou-se raivoso. Chegou em casa, raspou a cabeça da mulher e das filhas e ordenou que a mulher lhe fizesse o mesmo. Terminada a operação, tomou do seu tacape e subiu aos céus, despencando de lá sua ira contra os homens, em forma de chuva".

CRENÇA

Em seguida o Padre Antônio Lukesch explicou que a crença dos gororotés em Bebgororoti é inabalável.

— "Nos momentos de maior efusão e alegria, quando é pronunciado o nome de Bebgororoti, as fisionomias tornam-se sombrias e sérias. Lembram-se que Bebgororoti é quem manda as violentas trovoadas e as chuvas inclementes, e que de uma hora para outra o céu pode cobrir-se de nuvens ameaçadoras. Nos momentos em que a chuva se avizinha, os índios abandonam suas choupanas e correm a procurar abrigos naturais, pois a violência do tempo destrói as aldeias e até mesmo derruba as casas de barro e sapé dos brancos.

DEUS FORTE

— "Bebgororoti é sobretudo um deus forte — e por isso os gororotés o adoram, e continuou o Padre Lukesch — Bebgororoti representa o homem poderoso, de qualidades viris que vinga-se do seu povo de maneira violenta, e não aceita a traição sem revide. E a forma de adoração dos gororotés é também inusitada: — quando chove e tanto homens como mulheres e crianças têm que fugir, antes de abrigar-se berram contra os céu, punhos para o alto, gritando toda a sorte de blasfêmias de que são capazes.

CÉU É IGUAL À TERRA

— "A mitologia gororoté admite que o Céu é igual à Terra, continuou o padre antropólogo. A única diferença é que o céu está localizado num plano superior, como se fosse uma abobada, mas com as mesmas característica de vida que tem a Terra. O único ser superior que lá habita é Bebgororoti, o todo poderoso, isto é, aquêle que tem poder de desencadear as chuvas, os ventos e os relâmpagos."

ANALOGIAS

— "Todas as crenças, lendas e mitos que existiram no tempo e no espaço, na Terra tem suas analogias. Desde os gregos, passando pelos egípcios, caldeus e sírios, até as populações indígenas das Américas, todos os povos se encontram, nas analogias de suas mitologias. E os índios brasileiros não constituem exceção à regra — concluiu o Padre Antonio Lukesch".

Operador descobre cinema melhor que cinemascope: vale 40 milhões de liras

Anunciando que descobriu "um sistema de filmagem que irá revolucionar a técnica cinematográfica, e que vale 40 milhões de liras", o operador do cinema do navio "Conte Biancamano", Sr. Antonio Grassi, procurou, ontem, o repórter do JORNAL DO BRASIL, a bordo, para dar a conhecer seu invento.

Pelas informações, o novo sistema é superior e melhor do que o Cinemascope e chama-se "micro pan", trabalhando com filmes de 35, 18 e 16 milímetros.

As vantagens sôbre o cinemascope seriam as seguintes:

1— Gasta 50 por cento menos filme virgem;

2 — E' três vêzes mais barato, no positivo;

3 — O filme, pronto, é mais leve, facilitando o transporte;

4 — Qualquer máquina pode ser adaptada para filmar e projetar o "micro pan".

GRAVA DE DOIS LADOS

O Sr. Grassi explicou que o seu sistema faz duas impressões num mesmo retângulo de fita, do lado direito e do lado esquerdo, com a vantagem de não distorcer a figura, como ocorre — disse — no cinemascópio.

Disse, também, que o "micro pan" permite foco em todos os planos, tanto fazendo se o objetivo está a dois ou a 20 metros de distância.

CONTRAPESO

O Sr. Grassi, que mora na Rua Amélia, casa rosa, Vila Palmira, Gênova, Itália, afirma que seu invento vale 40 milhões de liras e que só êle pode instalá-lo. Mas quem o contratar terá que contratar também o seu professor, o Engenheiro Vitale Cassiraghi.

Profissional da pirueta (lotação) foi condenado

O Juiz Gil Soares, da 1ª Vara Criminal condenou a 5 meses de prisão com suspensão do exercício de profissão pelo prazo de 2 anos, o motorista Jabor Miranda, incurso no artigo 34 da Lei das Contravenções Penais, por dirigir com excesso de velocidade e fazer manobras perigosas da Cinelândia até Copacabana com o micrônibus 81.090, pondo em perigo a vida dos passageiros.

Advertido por um major do Exército e por um advogado que viajavam no lotação, respondeu-lhes que o veículo era para "transportar homens" e que se o denunciassem à polícia já o fariam tarde... Acabou preso e apresentado ao 2º Distrito Policial. O magistrado negou-lhe o "sursis" porque o réu já fora condenado em 1952 por atropelamento.

Brasileiros no Congresso de Medicina

Face exposição de motivos do Ministro Parsifal Barroso, o Presidente Juscelino Kubitschek autorizou a constituição, sem ônus para o Govêrno, de uma Delegação para representar o Brasil no IV Congresso de Medicina do Trabalho, a realizar-se no México, entre 16 e 22 do corrente mês. São integrantes da referida Delegação, os médicos Francisco Nobre de Lacerda Filho, Chefe da Divisão de Medicina do Trabalho do IAPM; Getúlio José da Silva, do IAPETC; Zei Bueno, da Comissão Permanente de Legislação; Fvio Santos de Bustamante, Diretor da DHST, e Rubens de Siqueira, Chefe da SPD, da DHST.

Jovem "hidráulica" é rainha (viagem)

Uma jovem milanesa (filha de Milão), de 22 anos, que "sempre foi uma admiradora e entusiasta das coisas do Brasil", chegou ontem ao Rio acompanhando seu pai que foi contratado para ensinar, por dois anos, termodinâmica e hidráulica na Universidade de Minas Gerais, mas antes, durante a viagem, foi eleita "Rainha do Conte Biancamano".

A "hidráulica" — como diria um cronista social — jovem chama-se Anita Gregorig e ganhou o título por sua graça e beleza. É alta, simpática, elegante e tem o sorriso franco e jovial.

— Conheço o Brasil pelos livros — disse ao chegar — pela música de Vilas Lobo, pelos bons sambas que exporta, pelo café e, principalmente, pelas mulheres bonitas que possui.

— No Rio, pretendo reiniciar meus estudos de música no Conservatório Nacional e integrar-me definitivamente na família brasileira, que muito admiro — concluiu.

Anita Gregorig, jovem milanesa, chegou ao Rio e quer ficar

MENSAGEIROS J. B. ENTREGAM (ANTES DO CAFÉ) EM SUA CASA O "JORNAL DO BRASIL"

O Departamento de Circulação do JORNAL DO BRASIL criou uma equipe de mensageiros para entregar êsse matutino na casa dos assinantes, antes das seis horas da manhã.

Resolveu assim o problema causado pelos atrasos e extravios do Correio e também o problema dos leitores que gostam de dormir até mais tarde, principalmente aos domingos. Como, apesar da considerável tiragem, o JORNAL DO BRASIL se esgota nas bancas em poucas horas os leitores poderão ter agora assegurados os seus exemplares todos os dias.

O NOVO SERVIÇO

Entrega certa, rápida, são características do serviço eficiente que prestarão os Mensageiros J. B. Pelas despesas que acarreta ao JORNAL DO BRASIL êsse serviço não pode ser prestado pelo preço normal de assinatura via postal. Custará ao leitor 600 cruzeiros anuais. Qualquer outra informação pode ser prestada pelo Dep. de Circulação do JORNAL DO BRASIL: Av. Rio Branco, 110, 1.º andar, ou pelo telefone: 22-5712.

(C 3.692

Luis Mariano vai interpretar a película hispano-alemã (Cinemascópio e colorida), "O Colorado", que será uma sátira aos filmes americanos de "far-west"

CINEMA

Cinema espanhol vai fazer "O Colorado" para satirizar os "westerns" americanos

Madri — Janeiro — (De **Edilberto Coutinho**, Via Panair) — Embora muita gente faça pouco caso da opereta, o cantor e ator **Luís Mariano** continua fiel ao gênero.

— "É coisa muito séria, pelo menos na França. Durante três anos consecutivos interpretei em Paris a opereta o "Cantor do México". Manteve-se todo êste tempo numa sã casa de espetáculos — "Chatelet", que tem capacidade para 3.000 espectadores. E durante três anos tivemos casa repleta".

Agora Luís Mariano está em Madri, preparando-se para uma temporada de operetas no Teatro Zarzuela. Diz que seu trabalho visa à modernização da opereta e espera que o público espanhol receba os espetáculos com o mesmo entusiasmo que despertam na França. Em Paris, Mariano se exibe, freqüentemente, no "Chatelet" ou no "Gayeté Lyrique". Já estêve no Brasil, de passagem, conhecendo o Rio, São Paulo e Santos. E acompanhou pelos jornais as notícias do êxito, em nosso País, de sua película "Violetas Imperiais". Luís Mariano, que é espanhol de Irun (vasco), contou o seguinte:

— "Faço as dublagens, em alemão, francês e inglês de minhas próprias películas e aqui na Espanha... sou dublado! Sòmente nas cenas em que canto, naturalmente, conservam minha voz. Naquelas em que apenas atuo, me substituem. Essa mania de dublagens aqui na Espanha já chegou ao cúmulo do exagêro".

BIGODE SÓ EM MUNIQUE

Acha o ator Luís Mariano que o cinema é magnífico meio de popularizar a moderna opereta. Por isto intervém sempre com prazer em novas películas. Já atuou em mais de 20. Uma das mais famosas foi "Napoleão", de Sacha Guitry. Disse-nos, a respeito, que estava filmando, na Alemanha "O Filho de Tzar", quando, de Paris, Guitry chamou-o em Munique, convidando-o para ser "o cantor vasco", de "Napoleão". Conseguiu que o diretor alemão Rabennalt (amigo e admirador do francês), permitisse seu vôo a Paris e durante um dia filmou com Sacha Guitry, retornando ao seu trabalho anterior. Rabennalt, contudo, recebeu-o de péssimo humor — apesar de toda amizade e admiração por Sacha Guitry — pois não perdoava ao diretor francês, ter convencido a Luís Mariano cortar o bigode que por sua influência havia cultivado para a película "O Filho do Tzar". Mariano concluiu a película com bigode postiço.

Sua próxima película (sempre operetística), será "O Colorado", co-produção hispano-alemã que vai satirizar os filmes americanos de tipo "western". Será em cinemaScope e colorida, achando o cantor que terá sua melhor oportunidade como ator.

O PÚBLICO CANTOU

Durante uma de suas exibições mais memoráveis recordam de Luís Mariano que o público não o aplaudiu apenas com palmas e pedidos de bis, mas também cantou uma canção em sua homenagem, que diz:
"Mariano, Mariano,
C'est le soleil qui chante!"

Apesar de garantir que é, "no fundo, muito espanhol", Mariano fala da França com o entusiasmo de um francês. Desde muito jovem vive por lá. Começando seus estudos de arquitetura na Escola de Belas-Artes de San Sebastian, concluiu-os em Bordeaux. Nesta cidade, seguindo conselhos de amigos que o ouviam cantar, entrou para o Conservatório local. Logo se transferiu para Paris, onde se dedicou inteiramente ao canto.

Estreou no "Palais de Chaillot", com o "Don Pasquale" e o sucesso seria início de brilhante carreira como intérprete de ópera e ópera-cômica.

Mas ainda uma vez tomaria rumo diferente, orientando-se, através da canção, para a opereta e o cinema, conquistando ràpidamente situação que o colocou no primeiro plano entre as celebridades do continente. Suas canções são aplaudidas em toda parte, batendo os discos, freqüentemente, recorde de venda na França, na Espanha, na Bélgica, no Canadá e nos Estados Unidos.

Ao conquistar seus grandes êxitos na América (principalmente Canadá e Estados Unidos), o cantor de opereta cantou satisfeito:
"Plus loin, toujours plus loin..."

"Plus loin, toujour plus loin..."

Encontramos o ator Luís Mariano no seu apartamento do Palace Hotel de Madri, cercado de músicos, discutindo pormenores técnicos de suas próximas atuações. No hotel, exercita-se cada manhã, com acompanhamento de piano. Diz que não recebeu reclamações, mas assim mesmo pretende mudar-se, logo que consiga um apartamento que lhe sirva, para poder cantar a "pleine voix", sem escrúpulo de incomodar os vizinhos. — "Quero um grande apartamento. Estudarei no quarto do centro, para que minha voz não saia muito forte "extra-campina"...

Decretos do Presidente da República

(Continuação da página 3)

Jesus, de Bauru, São Paulo.

concedendo autorização para funcionarem como emprêsas de mineração Promotora de Mineração Ltda., Mineração Salinada Ltda., Mineração Secador Ltda., Mineração Santa Rosa Ltda. e Mineração Salgema Limitada, tôdas com sede nesta Capital; e,

removendo, ex-officio, no interêsse da administração, o diplomata José Jobim, da Legação na Finlândia para Ministro-Conselheiro da Embaixada no Paraguai.

O Presidente da República assinou decretos, na pasta da Agricultura, autorizando:

no Estado do Rio Grande do Norte — Teófilo Badin a pesquisar minério de cobre e associados no Município de Martins;

no Estado da Bahia — Geraldo Dirceu Oliveira a pesquisar diamante, carbonado, minério de ouro e associados no Município de Andaraí; e Mineração de Ouro de Jacobina Ltda. a pesquisar minério de ouro e associados no Município de Jacobina;

no Estado de Goiás — Lourival de Azevedo Costa a pesquisar quartzo no Município de Araguatina;

no Estado do Rio — União Indústria e Comércio Sociedade Anônima a pesquisar conchas calcárias na Lagoa de Araruama;

no Estado de Minas Gerais — Fernando Ferreira Reis a pesquisar diamantes e associados no Município de Diamantina; José Bento Junqueira de Andrade a pesquisar quartzito no Município de Baependi; Pedro Junqueira Filho a pesquisar quartzito no Município de Luminárias; Mozart Bretas a pesquisar minério de manganês e associados no Município de Itabirito; Benedito Moreira Curimbaba a pesquisar bauxita, argila refratária e associados no Município de Poços de Caldas; e Valdemar Pereira Duarte a pesquisar agalmatolito e associados no Município de Pará de Minas;

no Estado de São Paulo — Armando Angelini a pesquisar calcário, dolomita e associados no Município de Santana do Parnaíba; Companhia Paulista de Mineração a lavrar argila e associados no Município de Mogi das Cruzes; Sociedade Extrativa Santa Fé Ltda. a pesquisar argila e associados no Município de Tremembé; Sociedade de Mineração Ceramita Ltda. a lavrar caulim e associados no Município e Estado de São Paulo; e Agenor Leme dos Santos a pesquisar calcário no Município de Salto do Pirapora; e,

no Estado do Rio Grande do Sul — João Rimsa a pesquisar ardósia no Município de Guaíba.

Decoração da Praça 15: Dom João VI vem aí

Maquetas e desenhos da decoração da Praça Quinze para a reconstituição da chegada de D. João VI ao Rio de Janeiro serão exibidos ao Prefeito Negrão de Lima, hoje à tarde, pelo poeta Tiago de Melo, diretor do Departamento de História e Documentação da PDF.

Na decoração serão usados estandartes de dois tipos (uns com as "quinas", outros com a Cruz de Cristo) com as armas de Portugal e mantas para ornar as janelas do Paço (atual edifício dos Correios e Telégrafos).

Armar-se-ão na Praça um Palanque Real, um tablado para danças populares (em frente ao Paço) e um altar para o Chantre-Cabido (perto da Fonte de D. Maria I).

As cerimônias começarão às 16,30 horas do dia 8 de março próximo, com a chegada de fuzileiros, em traje de gala, para guarnecer a Praça.

O Sr. Tiago de Melo informou ao JORNAL DO BRASIL que na ocasião o Departamento de História e Documentação da PDF distribuirá publicações com estudos sôbre peças de museus do Distrito Federal ligadas à chegada do Príncipe Regente ao Rio.

Ouça a
RÁDIO JORNAL DO BRASIL

TEATRO

Décio Stuart e seu estúdio em Santos

Mário Nunes

Com uma pertinácia que só o apostolado explica, uma vez que não visa lucro pecuniário e sòmente a satisfação de um ideal insiste, ano após ano, Décio Stuart na sua cidade de Santos no afã de ministrar cultura artística através de sua escola de dança clássica à mocidade paulista.

Essa atitude e procedimento aponta-o à benemerência pública. Não sei se as autoridades locais já reconheceram êsse valimento por ato expresso. Se não o fizeram ainda, estão na obrigação de o fazer.

Do seu estúdio, estabelecimento modelar que fêz construir e honra o Estado de São Paulo, ou melhor o Brasil, têm saído artistas, bailarinos e bailarinas que, como acontece no Rio, vêem fenecer seus sonhos de glória, inaproveitados, por ingratas senão hostis as condições do meio.

Agora mesmo brilha com singular esplendor, e tôda a imprensa e o público unânime a festeja, Cecília, môça ainda menina — Maria Cecília Botto de Barros — já bailarina maravilhosa e que, especialmente em "A morte do cisne" que Pavlova imortalizou, entusiasma e comove até às lágrimas.

Ela é uma das criações, dois anos de ascensão, do Professor Décio Stuart, que pôsto em evidência, de novo pelo sucesso ruidoso de Cecília no Coliseu de Santos, integrando o Ballet de Halina Biernacka, provocou interessante crônica de R. M. a seu respeito em "O Diário", de Santos em 5 de janeiro, que, "data vênia", aqui transcrevo, em parte:

"A vida de um artista, no recesso do lar, em nada difere da vida de qualquer outro ser normal, dentro da vida de cada dia. Êle tem as suas alegrias íntimas, da mesma forma que tem os seus desgostos e contrariedades comuns. Um artista sofre e chora, ri e canta, dança e fala, fora do palco, como qualquer criatura comum dentro do panorama restrito do mundo.

No coração de um artista há sempre as mesmas lutas, os mesmos anseios, os constantes desesperos de quem se esforça por subir. A subida íngreme para a glória.

O artista sente a chuva, sente o sol, sente a injustiça, a ingratidão. E, para êle, às vêzes, a suma alegria de viver consiste numa simples migalha de felicidade, colhida numa fonte de afeto sincero que nada modifica...

* * *

Numa casa de pedra, junto à praia do José Menino, vive um artista assim. Que sonhou construir um dia um grande estúdio de "ballet" e que não descansou enquanto não o construiu. Foi o sonho realizado de um visionário, de um homem acostumado a desperdiçar Beleza..

Seu estúdio transformou-se numa obra de arte e essa obra de arte é um patrimônio não só de Santos, mas também do Brasil. No aconchego de suas paredes, o Mestre já realizou milagres com sua varinha de condão. E mimosos "bibelots" de lá saíram dançantes etèreamente, num vôo alto para alcançar a Glória...

E como vive o Artista na intimidade da sua casa de pedra? Como um homem comum que é forçado a aceitar com um sorriso os sofrimentos e as lágrimas de todos os dias. Com o coração escondido numa couraça para poder enfrentar heròicamente as desilusões de cada instante...

Mas alguma coisa há que disfarça a dolorosa pena que é o viver — como disse acertadamente Vicente de Carvalho. É a doce e loura esperança que não morre nunca...

E disfarçando o ímpeto da maré de obstáculos e lutas, o Artista encontra um Amigo sincero. Um cão. Um cão que lhe lambe as mãos quando o vê triste e que o olha com olhos iluminados quando o vê sorrir. Um cão que é mais do que um Amigo — pois não trai nunca, não foge nunca, não abandona nunca o seu pôsto. Um cão que faz lembrar aquela frase de um pensador imortal:

"Quanto mais conheço os homens, mais admiro os cães!"

AS "LOUCURAS DE MAMÃE" VAI SAIR DE CENA

A comédia de Jota Gama, "As Loucuras de Mamãe", vai sair de cena do Teatro Copacabana, embora esteja com público numeroso afluindo para assisti-la. Todos os elementos de Os Artistas Unidos, tendo Henriette Morineau à frente, estão magníficos nesse espetáculo, que vem sendo dado ao público com poltronas a sessenta cruzeiros. Para substituir o atual sucesso do Copacabana foi escolhida a deliciosa comédia de Roussin "Os Ovos de Avestruz".

DOMINGO, AS ÚLTIMAS DE "PERDOA-ME POR ME TRAIRES"

A peça de Nelson Rodrigues, "Perdoa-me por me traires" está em suas últimas apresentações no Teatro Carlos Gomes, de vez que fará as suas despedidas no próximo domingo, para ceder lugar a outra Companhia que irá para a casa de espetáculos da Praça Tiradentes. Esse espetáculo, que está proibido para menores de 21 anos, nos dá grandes trabalhos de Sebastião Vasconcelos, Mara Di Carlo, Paulo Navarro, Maria Amélia, Abdias Nascimento, Isabel Camargo, Nilza Magalhães, Iran Lima e Léa Garcia.

CIA TÔNIA-CELI-AUTRAN

"ILHA DAS CABRAS" está atraindo grande público ao Teatro Dulcina, onde está sendo apresentada, diàriamente, pelo elenco da Cia. Tônia-Celi-Autran. Casas pràticamente lotadas no sábado e domingo passados.

SOMENTE ATÉ O DIA 23 de fevereiro — portanto sòmente mais duas semanas — permanecerá no cartaz a peça de Ugo Betti, "Ilha das Cabras", pois nessa data termina o contrato entre o Teatro Dulcina e a Cia. Tônia-Celi-Autran, que, a seguir, atuará no Teatro Mesbla.

ACADEMA DE TEATRO

CURSO FORMAÇÃO DE ATOR

Acham-se abertas inscrições para o Curso de Formação de Ator (turma Preliminar) da Academia de Teatro da Fundação Brasileira de Teatro. O curso é composto das matérias: Interpretação, Improvisação, Ginástica Rítmica, Dicção e Empostação da Voz, História do Teatro, lecionadas pelos professôres: Dulcina de Morais, Henriette Morineau, Maria Clara Machado, Elza Longoni, Lília Nunes, Joracy Camargo, Cecília Meireles, Junito Brandão, José Paulo Moreira da Fonseca e José Carlos Lisboa. Os interessados poderão dirigir-se à sobreloja do Teatro Dulcina, na Rua Alcindo Guanabara n.º 17, diàriamente, das 12 às 19 horas.

"DAMA DE COPAS", PELO T. B. C.

Está se despedindo do palco da Maison de France, a sátira de Abílio Pereira de Almeida, "Dama de Copas". Esta peça ficará em cartaz até o dia 13 da semana próxima. De 14 a 19 o TBC concederá férias aos seus contratados. "Dama de Copas" voltará ao cartaz no dia 20 (quinta-feira de cinzas), mas por poucos dias, pois no dia 23, domingo, dará seus últimos espetáculos. "Treze à mesa", comédia de Marc-Gilbert Sauvajon, já está em ensaios, sob a direção de Ruggero Jacobbi, para estrear no próximo dia 27.

INICIAM-SE OS ENSAIOS DA COMPANHIA EVA TODOR

Iniciaram-se esta semana os ensaios da Companhia Eva Todor, que reaparecerá no dia sete de março, com a sátira de Luiz Iglezias, "Timbira", peça que vem sendo anunciada desde o ano passado e que só agora poderá ir à cena. Como todos recordam, a última comédia de Luiz Iglezias, "Lotária", fêz duas temporadas de sucesso, em 1956 e 1957, atrasando, por isto, o novo original dêste autor. Luiz Iglezias reformou totalmente o seu elenco. Ao lado de Eva — num tipo completamente novo em sua carreira — estarão: Jardel Filho, Edmundo Lopes, Paulo Padilha, Beatriz Veiga e Ilka Soares — já popular no cinema e na televisão — fará sua estréia no palco.

ÚLTIMOS DIAS DE "ESPUTINIQUE DO MORRO"

A revista de Geisa Bôscoli e Leon Eliachar, "Esputinique do morro", deixará o cartaz do Teatro Jardel no próximo dia 13, às vésperas do Carnaval. A grande atração do espetáculo é a equipe de Russo do Pandeiro, suas cabrochas e seus ritmistas, que fazem duas apresentações sensacionais nas duas horas de espetáculo. No elenco destacam-se: Tiririca, Eloina, Núcia Miranda, Hélio Colonna, Jorge Farah, Peggy Aubry e Suzy Montel.

LUCIMAR GIANOTT, elemento que se destaca no Corpo de Baile da revista "Bom mesmo, é mulher...", em cena no Teatro Recreio e que vem alcançando êxito invulgar com um elenco a cuja frente se encontram Sônia Mamed, Araci Côrtes, Joana D'Arc, Jararaca, Manuel Vieira e Hamilton

ROTEIRO

SERRADOR — "Precisa-se de um presidente", revista, com José Vasconcelos e outros, às 21 horas.
COPACABANA — "As loucuras de mamãe", comédia, de Jota Gama, com Henriette Morineau e outros, às 21 horas.
DULCINA — "Ilha das Cabras", comédia, de Ugo Betti, com o elenco de Tônia, Celi, Autran, às 21 horas.
ZAQUIA JORGE — "Satélite de mulheres", revista, com Saluquia Rentini, Lia Mara, Durvalina Duarte, Joana d'Arc, às 21 horas.
BÔLSO — "O pomar do Dr. Zangolino", comédia, com Celina Silva, Aurimar Rocha, às 21 horas.
CARLOS GOMES — "Perdoa-me por me traíres", drama de Nelson Rodrigues, às 21 horas.
SÃO JORGE — "Folia do Catete", revista, com Ester Tarcitano, La Rana e outras, às 21 horas.
JARDEL — "Sputnik no morro", revista, com Eloina e outros, às 20 e 22 horas.
RECREIO — "Bom mesmo, é mulher!", revista com Joana d'Arc, Jararaca e outros, às 20 e 22 horas.
MAISON DE FRANCE — "A dama de copas", comédia, com Célia Biar e outros, às 21 horas.
LEME — "Fofoca em lá maior", revista, com Deise Paiva, Iara Ler e outros, às 21 horas.

PALAVRAS CRUZADAS

(5 de fevereiro de 1958)

1		2	3	4	5
	■	6			
7	8		■	9	
10		■	11		
12		13		■	
14					

HORIZONTAIS

1 — Declarar culpado. 6 — Instrumento de ataque e defesa. 7 — Adivinhar. 9 — Símb. do amônio. 10 — Único. 11 — Período. 12 — De cada dia. 14 — Abóboda arqueada.

VERTICAIS

1 — Interj. Impositiva de silêncio. 2 — A parte da cozinha onde se acende o fôgo. 3 — Abrev. de **Príncipe Real**. 4 — Querer bem a. 5 — Abrigo para o gado. 8 — Título dado aos chefes de algumas tribos muçulmanas. 11 — Pron. pess. da terceira pessoa do sing. fem. 13 — Abrev. **Antes Cristo**.

* * *

Solução do problema anterior:

HORIZONTAIS: — Matar, el, co, tagal, arame, ra, AT, arara.

VERTICAIS: — Metara, alarar, acamar, roleta, ga.

* * *

Tôda correspondência relativa a CHARADAS E PALAVRAS CRUZADAS, deve ser endereçada a **SYLVIO ALVES**, nesta redação.

DISCOS USADOS
COMPRAMOS AVULSOS OU COLEÇÕES
ATENDEMOS A DOMICÍLIO
42-4747 e 22-8631
QUITANDA, 27
SÃO JOSÉ, 80
(C 3.293

RÁDIO & TV

Pan-americano

As rádios estão transmitindo Carnaval dia e noite. A folia tomou conta dos microfones, os artistas sobem aos auditórios das emissoras e divulgam para todo o Brasil o breque que defenderão no Carnaval.

*Mas há programas que apesar de Momo, ainda permanecem fiéis à sua tradição de bom gôsto. Entre êles, está o "Pan-americano", que **Silvio Miranda** programa para a **RÁDIO JORNAL DO BRASIL** diàriamente, das 10 às 11 horas.*

*Com músicas selecionadas, de todos os gêneros, variando em gôsto e profundidade artísticos, o "Pan-americano" se apresenta como dos melhores programas musicais diurnos do rádio brasileiro. "Broadcast" tradicional, com índice de audiência que, no horário, não apresenta similares, o programa "Pan-americano" da **RÁDIO JORNAL DO BRASIL** atrai cada dia mais ouvintes.*

Môço modesto, sem pretensões a grandes vôos, mas conhecendo a profissão, Silvio Miranda dedica-se denodadamente ao seu programa, preferindo sempre os "long-playings" de alta-fidelidade (Hi-Fi) mais em moda, para oferecer ao público sempre as últimas novidades musicais de todo o mundo.

O programa "Pan-americano" da PRF-4 merece ter o destaque que tem: no horário é o mais ouvido. O que não é favor nenhum. É só ouvi-lo. — J. N.

RÁDIO JORNAL DO BRASIL OFERECE HOJE

6,30 — Abertura; 6,55 — Leia no JORNAL DO BRASIL; 7,00 — Grande Jornal Fluminense; 7,55 — O JORNAL DO BRASIL INFORMA; 8,05 — Canto Matinal; 8,50 — Bom dia musical; 9,00 — Broadcast Matinal RCA Victor; 10,00 — Panamericano; 11,00 — Musical Rádiina; 11,30 — No mundo da música; 12,00 — Saudação do Meio Dia; 12,05 — Divulgação da Música; 12,30 — O JORNAL DO BRASIL INFORMA; 12,35 — Suaves Melodias; 13,00 — Concêrto Sinfônico; 14,00 — Discoteca JORNAL DO BRASIL; 16,00 — Música de França; 16,30 — Terra Natal; 17,00 — Correio das 5; 17,05 — Radioscopo; 18,00 — Ave Maria; 18,05 — Gotas Musicais; 18,30 — Revista Musical; 19,00 — O JORNAL DO BRASIL INFORMA; 19,05 — Palestra do Monsenhor Magalhães; 19,30 — Agência Nacional; 20,00 — Sociais Príncipe; 20,05 — Programa Jóquei Clube; 20,30 — Audições Palermo; 21,00 — Tudo é Música; 21,30 — Fantasia Musical; 21,55 — O JORNAL DO BRASIL INFORMA; 22,05 — Música Deliciosa; 23,00 — Noturno Alitália; 23,30 — Ritmos da Panair; 24,00 — Leia no JORNAL DO BRASIL; 24,05 — Meia Noite com Você; 0,30 — Encerramento.

HOJE NA TELEVISÃO

TV TUPI, Canal 6: 12,00 — Rádio Seqüência G-3; 13,05 — Almôço com as estrêlas; 13,30 — Tele-vespertino; 14,00 — "Matinée"; 15,40 — Êles merecem nossos cuidados; 16,00 — Vida e saúde pela ginástica; 16,30 — Filme; 17,00 — Sessão das Cinco; 18,00 — Lar, doce lar; 18,55 — Ofélia "Boas Palas"; 19,10 — Variado; 19,30 — Circo Bombril; 20,00 — Reporter Esso; 20,20 — Tele-testes Luiz Farrando; 20,40 — O Jovem Dr. Ricardo; 21,20 — Variedades; 21,30 — Encontro entre amigos; 21,50 — Em casa de família de todo o respeito; 22,15 — Tele-jornal; 22,40 — Jornal do Comércio pergunta.

TV RIO, Canal 13: 17,30 — Meu Cineminha; 17,50 — Cine TV-13; 18,25 — Teatrinho meia-entrada; 19,00 — Roteiro das Artes; 19,30 — Stellinha Egg; 19,50 — Informativo Panair; 19,55 — Sugestão do dia da tia Maria; 20,05 — Marido magro e mulher chata; 20,30 — Cariocas em Desfile; 21,05 — Carroussel Toneluz; 21,50 — Congresso da Revista; 22,20 — Um Programa Mec; 23,00 — Atrações Mauá.

Acôrdo de Roboré: muitos acham ...

(Conclusão da página 4)

porque os bolivianos, conhecedores que são da estrutura da área, sempre relutaram em deixar que se entrasse na parte sul.

LIMITES DO PETRÓLEO

Quarenta estruturas favoráveis a petróleo, comportando vinte e duas concessões de pesquisa e quarenta e quatro de lavra de petróleo, eis, em síntese, o que é a área da Comissão Mista situada na zona I (segundo o Código de Petróleo boliviano) e que antes era tôda destinada ao Brasil.

Terminando em Santa Cruz de La Sierra, no coração do Oriente andino, ocupa o ângulo nordeste de um polígono, com 250 quilômetros de extensão norte-sul, 100 de largura oeste-leste e 35.500 km2 de área total, em forma de chaminé, que começando a pouco mais de 200 quilômetros da fronteira argentina, se prolonga, acompanhando a base da Cordilheira, até o centro da Bolívia.

MELHOR ESTRUTURA

Os estudos realizados pela Stander Oil e hoje em poder de Brasil e Bolívia, mostraram que a melhor estrutura começa a leste da fronteira argentina (proximidades de Campo Duran, deixando Madrejones ao lado) subindo depois pelo centro da área, passando por Camiri (onde está a Iacimientos Petrolíferos há 20 anos) até chegar bem no centro, onde o Brasil vai se localizar.

Os perfis e estruturas levantadas, pelos trabalhos de sismografia (prospecção) mostraram que aí há óleo em maior quantidade, correndo dentro de uma faixa esprimida entre depósitos de gás, que se concentram com maior intensidade um pouco abaixo de Camiri, mais para o lado argentino.

FONTE DE RIQUEZA

Para a Bolívia a região é uma fonte permanente de riqueza, que contribui para garantir ao país a sua auto suficiência em matéria de combustíveis e a exportação para países limítrofes: Brasil, Argentina, Chile, Peru.

Aí a Bolívia (Iacimientos Petrolíferos Fiscales Bolivianos) retira, em média, de três a quatro mil barris diários, que são refinados em Cochabamba e depois exportados para êsses países.

CHEGANDO TARDE

A Bolívia é a primeira a dizer que o Brasil está chegando tarde para a exploração do petróleo. Lá já está a Argentina, que depois de construir a estrada de ferro Yacuiba-Santa Cruz (beirando a faixa brasileira) agora iniciou a construção de um oleoduto que vai desde a fronteira até Buenos Aires.

Da mesma forma, a Shell e outros concessionários estrangeiros, muitos dos quais chegados à Bolívia pelas mãos do grupo Glenn Mac Carty, estão com suas sondas perfurando, tôdas elas ao redor da faixa brasileira.

Banco do Brasil S. A.

Inauguração da Agência Metropolitana da CINELÂNDIA

Avenida 13 de Maio, 13

A Administração do Banco do Brasil S. A. informa que no próximo dia 8 do corrente, sábado, será inaugurada nesta Capital a Agência Metropolitana da CINELÂNDIA, na Av. 13 de Maio, 13 (esquina com a Rua Evaristo da Veiga).

Com o objetivo de melhor atender ao público, a Agência CINELÂNDIA funcionará no seguinte horário:

Dias úteis — das 8,30 às 18,30 horas
Sábados — das 8,30 às 12,30 horas.

Rio, 1.º de fevereiro de 1958

Sebastião Paes de Almeida
PRESIDENTE (C-3620

CARTAZ DO DIA

CINELÂNDIA
CAPITÓLIO — (22-6788) — Sessões Passatempo — Jornais — Comédias — Desenhos — Seriados e Variedades. A partir das 10 horas. Livre.
IMPÉRIO — (22-9348) — "Stella, a mulher de todos", Melina Mercouri — Georges Foundas — Aleko Alexandrakis — 14, 16, 18, 20 e 22 horas. Até 18 anos.
METRO — (22-6490) — "Festival" (Reprises) — Hoje: "Virtude Selvagem" — Gregory Peck, — Jane Wyman. — 12, 14, 16, 18, 20 e 22 horas. Até 14 anos.
ODEON — (22-1508) — "O batedor de carteiras" — brasileiro (2.ª semana) — Zé Trindade — Violeta Ferraz — Nancy Wanderley — 12, 14, 16, 18, 20 e 22 horas. Livre.
PALÁCIO — (22-0838) — "As 3 máscaras de Eva", Joan Woodward — David Wayne — Lee J. Cobb — 12, 14, 16, 18, 20 e 22 horas. Até 18 anos.
PATHÉ — (22-8795) — "É de Chuá" — brasileiro (2.ª semana) — Ankito — Grande Otelo — Renata Fronzi — 12, 14, 16, 18, 20 e 22 horas. Livre.
PLAZA — (22-1097) — "O terceiro tiro" — Edmund Gwenn — John Forsythe — Shirley MacLaine. 10, 12, 14, 16, 18, 20 e 22 horas. Até 14 anos.
REX — (22-6327) — "Os olhos do Padre Tomasino" — Tony Curtis — Marisa Pavan — Gilbert Roland. 14, 15,40, 17,20, 19, 20,40 e 22,20 horas. Até 14 anos.
RIVOLI — "Casanova, amante sublime" (2.ª semana) — Gabriele Ferzetti — Corinne Calvet — [illegible] — 12 — 14 — [illegible] — 18 — 20 e 22 horas. Até 18 anos.
VITÓRIA — [illegible] — "[illegible]" — [illegible] Fonda — [illegible] — 14, 16, [illegible], 20 e 22 horas. Até 14 anos.

CENTRO
CINEAC TRIANON — (42-6775) — "Sessões Passatempo" — Comédias — Jornais — Desenhos — Seriados e Variedades. A partir das 10 horas. Livre.
COLONIAL — (42-8512) — "O terceiro tiro". 14, 16, 18, 20 e 22 horas. Até 14 anos.
FLORIANO — (43-9074) — "O batedor de carteiras" (2.ª semana) — A partir das 12 horas. Livre.
ESTÁCIO DE SÁ — (32-2923) — "O Reverendo e o ladrão" — Aldo Fabrizi. 14, 17 e 20 horas. Livre.
MEM DE SÁ — (32-2922) — "Dominó Kid, o vingador" — Rory Calhoun — Kristine Miller. 14 — 15,40 — 17,20 — 19,00 — 20,40 e 22,20 horas. Até 14 anos.
MARROCOS — (22-7979) — "Orgia sangrenta" — Anthony Quinn. "Sede de paixões" — Anne Baxter. 14, 17,20, 20,40 horas. Até 18 anos.
IDEAL — (42-1218) — "O batedor de carteiras" (2.ª semana). A partir das 14 horas. Livre.
IRIS — (42-0763) — "Quando o mar galgou a terra" (2.ª semana) — Marina Vilar — Alves da Costa. A partir das 12 horas.
PRESIDENTE — (42-7128) — "Festival" (Reprises) — Hoje: "Virtude Selvagem". A partir das 12 horas. Até 14 anos.
POPULAR — (43-1254) — "Sede de Paixões" — [illegible] — Anne Baxter — e "Mulheres Fugitivas". A partir das 12 horas. Até 18 anos.
PRIMOR — (42-6681) — "O terceiro tiro", a partir das 12 horas. Até 14 anos.
RIO BRANCO — (43-1793) — "O batedor de carteiras" (2.ª semana). A partir das 14 horas. Livre.
SÃO JOSÉ — [illegible] — "[illegible] e a expedição perdida" — Gordon Scott. 14, 15,40, 17,20, 19, 20,40 e 22,20 horas. [illegible]

CATETE
AZTECA — (45-[illegible]) — "O batedor de carteiras" [illegible] a partir das 14 [illegible].
NACIONAL — ([illegible]) — "[illegible]" [illegible] a partir das 14 horas. [illegible]
POLITEAMA — (45-[illegible]) — "[illegible]" [illegible] a partir das 14 horas. Até 14 anos.
SÃO LUIZ — (25-7459) — "Os olhos do Padre Tomasino". 14, 15,40, 17,20, 19, 20,40 e 22,20 horas. Até 14 anos.

BOTAFOGO
BOTAFOGO — (26-2250) — "Stella, a mulher de todos", a partir das 14 horas. Até 18 anos.
GUANABARA — (26-9339) — "Escala em Tóquio", Joan Collins, a partir das 14 horas. Até 14 anos.

COPACABANA
ALASKA — "Duelos de paixões", a partir das 14 horas. Até 18 anos.
ART PALÁCIO — (57-2750) — "Casanova, amante sublime" (6.ª semana), a partir das 14 horas. Até 18 anos.
CARUSO — "O batedor de carteiras" (2.ª semana). A partir das 14 horas. Livre.
COPACABANA — (57-5134) — "12 homens e uma sentença", a partir das 14 horas. Até 14 anos.
METRO — (46-9970) — "Festival" (Reprises) — Hoje: "Virtude Selvagem". A partir das 14 horas. Até 14 anos.
ROXY — (27-6245) — "As 3 máscaras de Eva", a partir das 14 horas. Até 18 anos.
RIAN — (47-8225) — "Os olhos do Padre Tomasino", a partir das 14 horas. Até 14 anos.
ROYAL — "O terceiro tiro", a partir das 14 horas. Até 14 anos.

IPANEMA
ASTÓRIA — (47-0466) — "O terceiro tiro", a partir das 14 horas. Até 14 anos.
IPANEMA — (47-3806) — "Stella, a mulher de todos", a partir das 14 horas. Até 18 anos.
MIRAMAR — "Os olhos do Padre Tomasino". 14, 15,40, 17,20, 19, 20,40 e 22,20 horas. Até 14 anos.
LEBLON — ([illegible]) — "O [illegible]" — Doroty Malone — 14 — 15,40 — 17,20 — 19 — 20,40 e 22 horas. Até 18 anos.
PAX — (27-6721) — "Festival" (Reprises) — Hoje: "Virtude Selvagem" — A partir das 15 horas. Até 14 anos.

PIRAJÁ — "O rastro dos bandoleiros", a partir das 14 horas.

TIJUCA
AMÉRICA — (48-4519) "O batedor de carteiras", a partir das 14 horas. Livre.
CARIOCA — (28-8178) — "Os olhos do Padre Tomasino". 14, 15,40, 17,20, 19, 20,40 e 22,20 horas. Até 14 anos.
ESKYE — (28-5513) — "As Colegiais", Marisa Allasio — Antonio Teffe — Virna Lisi. A partir das 14 horas.
METRO — (46-9970) — "Festival" (Reprises) — Hoje: "Virtude Selvagem" — A partir das 13,30 horas. Até 14 anos.
MADRID — (48-1184) — "As 3 máscaras de Eva", a partir das 14 horas. Até 18 anos.
OLINDA — (48-1033) — "O terceiro tiro", a partir das 14 horas. Até 14 anos.
TIJUCA — (48-4518) — "O homem das mil caras" James Cagney — Dorothy Malone — Jane Greer. 15,20, 17,40, 19,50 e 22 horas. Até 14 anos.

OUTROS BAIRROS
AVENIDA — (43-1667) — "Dominó Kid, o vingador". Rory Calhoun — Kristine Miller — Andrew Duggan. 14, 15,40, 17,20, 19, 20,40 e 22,20 horas. Até 14 anos.
HADDOCK LOBO — (48-5610) — "Última barricada" e "Família carrencada", a partir das 14 horas. Até 14 anos.
MARACANÃ — (48-1910) — "Os olhos do Padre Tomasino". 14, 15,40, 17,20, 19, 20,40 e 22,20 horas. Até 14 anos.
NATAL — (48-1400) — "Stella, a mulher de todos", a partir das 14 horas. Até 18 anos.
FLUMINENSE — "O aventureiro de Hong-Kong" — Clark Gable — Susan Hayward. 15, 17, 19 e 21 horas. Até 10 anos.
VILA ISABEL — (38-1310) — "Mulheres que brigam", a partir das 19 horas. Até 18 anos.

SUBÚRBIOS
ABOLIÇÃO — "O batedor de carteiras", (2.ª semana), a partir das 14 horas. Livre.
ÁGUA SANTA — "Punido pelo sangue", Richard Widmark — Donna Reed — "Roda da fortuna", Fred Astaire — Cyd Charisse, a partir das 19 horas. Até 14 anos.
ALFA — (29-3215) — "É de Chuá" (2.ª semana). 14, 15,50, 17,40, 19,30 e 21,20 horas. Livre.
BANDEIRANTES — (29-3262) — "É de Chuá", a partir das 19 horas. Livre.
BARONESA — "Três corações solitários", a partir das 14 horas. Livre.
BELMAR — "Stella, a mulher de todos", a partir das 14 horas. Até 18 anos.
BRAZ DE PINA — (30-3469) — "12 homens e uma sentença", a partir das 14 horas. Até 14 anos.
BONSUCESSO — "12 homens e uma sentença", a partir das 14 horas. Até 14 anos.
BENTO RIBEIRO — (M.H.S. 853) "Atrás das grades de ferro", a partir das 19 horas. Até 14 anos.
CACHAMBI — (48-8401) — "A Incrível" — Joan Collins — Richard Burton. A partir das 15 horas. Até 18 anos.
CAIÇARA — "É de Chuá". 14, 15,50, 17,40, 19,30 e 21,20 horas. Livre.
CARMOLY — "Rebelião dos brutos" e "Deliciosas noites de amor", a partir das 14 horas. Até 18 anos.
CENTRAL — (30-3552) — "A um passo da escuridão" e "Nobre Casta", a partir das 14 horas.
COLISEU — (29-3122) — "Os olhos do Padre Tomasino" — Tony Curtis. 14, 15,50, 17,40, 19,30 e 21,20 horas. Até 14 anos.
ENGENHO DE DENTRO - (29-1000) "O batedor de carteiras", (2.ª semana), a partir das 14 horas. Livre.
ESKYE — "Casanova, amante sublime", (6.ª semana), a partir das 14 horas. Até 18 anos.
GUARACI — "O batedor de carteiras" (2.ª semana), a partir das 14 horas. Livre.
IMPERATOR — "As 3 máscaras de Eva", a partir das 14 horas. Até 18 anos.
IPIRANGA — "O batedor de carteiras", (2.ª semana), a partir das 14 horas. Livre.
IRAJÁ — (29-9330) — "A descarada" Jane Russel — Richard Egan — 14,30, 16,40, 18,50 e 21 horas. Até 18 anos.
JARDIM (I. do Governador) — "O batedor de carteiras" — Brasileiro. A partir das 15 horas. Livre.
LEOPOLDINA — "Os olhos do Padre Tomasino". 14, 15,40, 17,20, 19, 20,40 e 22,20 horas. Até 14 anos.
MASCOTE — (49-0411) — "O terceiro tiro", a partir das 12 horas. Até 14 anos.
MARAJÁ — (28-7394) — "Os raptores", Dan Duraya, a partir das 15 horas. Até 18 anos.
MADUREIRA — (29-8733) — "12 homens e uma sentença", a partir das 14 horas. Até 14 anos.
MAUÁ — (30-3056) — "É de Chuá", (2.ª semana), a partir das 14 horas. Livre.
MELLO — "O terceiro tiro", a partir das 14 horas. Até 14 anos.
MÉIER — (29-1322) — "O batedor de carteiras" (2.ª semana), a partir das 14 horas. Até 14 anos.
MONTE CASTELO — (29-8250) — "Pecadoras do Pôrto África" — Pier Angeli — A partir das 14 horas. Até 18 anos.
PARATODOS — (29-8250) — "É de Chuá" (2.ª semana), a partir das 14 horas. Livre.
PALÁCIO HIGIENÓPOLIS — Festival (Reprises) — Hoje "Virtude Selvagem" — A partir das 15 horas.
PALÁCIO VITÓRIA — (48-1971) — "A maldição do Faraó" — Mark Dana — Ziva Shapir, a partir das 15 horas. Até 10 anos.
PARAÍSO — (30-1060) — "Stella, a mulher de todos" e "Reinado da guilhotina", a partir das 15 horas. Até 18 anos.
PENHA — (30-1121) — "12 homens e uma sentença", a partir das 14 horas. Até 14 anos.
ORIENTE — (30-1131) — "Rajadas de Ódio", a partir das 14 horas. Até 14 anos.
RAMOS — (30-1024) — "O batedor de carteiras", a partir das 14 horas. Até 14 anos.
REGÊNCIA — "O batedor de carteiras", a partir das 14 horas. Livre.
REAL — (29-3667) — "É de Chuá", a partir das 14 horas. Livre.
ROULIEN — (49-5691) — "12 homens e uma sentença", a partir das 14 horas. Até 14 anos.
ROSÁRIO — (30-1860) — "O terceiro tiro", a partir das 14 horas. Até 14 anos.
RIDAN — (49-1633) — "Noite sangrenta", a partir das 19 horas. Até 18 anos.
SANTA ALICE — (30-9993) — "Escala em Tóquio", a partir das 14 horas. Até 14 anos.
SANTA CECÍLIA — (30-1823) — "A morte ronda o espetáculo", a partir das 15 horas. Até 14 anos.
SANTA HELENA — (30-3666) — "A morte ronda o espetáculo", a partir das 14 horas. Até 14 anos.
SÃO GERALDO — (30-4181) — "É de Chuá" (2.ª semana), a partir das 14 horas. Livre.
SÃO PAULO — "O batedor de carteiras", a partir das 14 horas. Livre.
SÃO PEDRO — (30-4181) — "O batedor de carteiras", a partir das 14 horas. Livre.
TODOS OS SANTOS — "Marcelino, Pão e Vinho" — Pablito Calvo. A partir das 15 horas. Livre.
TRINDADE — "Marcelino, Pão e Vinho", Pablito Calvo. A partir das 14 horas. Livre.
VAZ LOBO — (29-8133) — "Ódio mortal" — Bill Williams — Movita. 14,30, 16,10, 17,50, 19,30 e 21 horas. Até 14 anos.

CAXIAS
CAXIAS — "É de Chuá", Renata Fronzi. A partir das 14 horas. Livre.
PAZ — "O batedor de carteiras", a partir das 14 horas. Livre.
POPULAR — "O pirata de Pôrto Belo" e "Armadilha de aço", a partir das 19 horas. Até 14 anos.

VILA MERITI
GLÓRIA — "Absolutamente certo", brasileiro. Anselmo Duarte — Dercy Gonçalves, a partir das 14 horas. Livre.

NITERÓI
CENTRAL — (3807) — "Encontro com o diabo", Alan Ladd. A partir das 14 horas. Até 14 anos.
CINE GRILL CASSINO — "Tereza Raquin" — Raf Valone. A partir das 14 horas. Até 18 anos.
CASSINO — (2-4739) — "Tarzan e a expedição perdida" — Gordon Scott. A partir das 15 horas. Livre.
ODEON — (2-2707) — "Dominó Kid, o vingador", a partir das 15 horas. Até 14 anos.
ICARAÍ — (3346) — "Escala em Tóquio" Robert Wagner. A partir das 15 horas. Até 14 anos.
IMPERIAL — (3120) — "O amante de Lady Chaterley" — Danièle Darrieux. A partir das 15 horas.
SÃO BENTO — (2-4529) — "O palhaço que não ri" — Donald O'Connor. A partir das 14 horas. Até 10 anos.
SÃO JORGE — "É de Chuá". A partir das 14 horas. Livre.
VERA CRUZ — "É de Chuá", a partir das 14 horas. Livre.

SÃO GONÇALO
NANCY — "É de Chuá", a partir das 15 horas. Livre.
MUTUA — "É de Chuá", a partir das 19 horas. Livre.
SÃO JORGE — "É de Chuá", a partir das 14 horas. Livre.

PETRÓPOLIS
CAPITÓLIO — "12 homens e uma sentença", a partir das 15 horas. Até 14 anos.
D. PEDRO — "Areias do deserto", a partir das 15 horas. Até 10 anos.

CORRESPONDÊNCIA — Tôda a correspondência sôbre cinema deve ser enviada para esta seção, dirigida ao Sr. Paulo Francis.

Embaixador Ando: Não levará ao Itamarati protesto algum

Japonêses não brigarão mais (feira): acreditam no Ministro do Trabalho

O Sr. Yoshiro Ando, Embaixador japonês no Brasil, declarou, ontem, ao JORNAL DO BRASIL "estar agora confiante na sinceridade dos organizadores da Primeira Feira Internacional de Indústria e Comércio do Rio de Janeiro", graças às garantias que o Ministro do Trabalho lhe deu na sexta-feira passada.

O Sr. Parsifal Barroso, naquela reunião, disse ao Sr. Ando que a Feira terá lugar entre os meses de julho e agôsto, impreterivelmente, ao mesmo tempo que prometeu tudo fazer para facilitar aos nipônicos a realização de uma exposição de seus produtos (armazenados na Alfândega) em São Paulo, antes da Feira Internacional aqui no Rio de Janeiro.

— A Embaixada recebeu algumas reclamações do Ministério dos Negócios Estrangeiros do Japão. Os interessados japoneses na Feira reclamavam em Tóquio frequentemente contra os adiamentos sucessivos — disse, explicando a razão de seu descontentamento.

O ITAMARATI NADA FÊZ

O Sr. Yoshiro Ando não está mais zangado com os organizadores da Feira. Está muito satisfeito com os entendimentos que teve sexta-feira passada com o Sr. Pasrcifal Barroso. Êle e seus secretários fizeram muita questão de chamar a atenção da reportagem do JORNAL DO BRASIL para que considerasse as "visitas" dos representantes japoneses ao Itamarati e à Comissão Executiva da Feira como "contatos com que os japoneses procuram expor a sua situação e ao mesmo tempo participar das dificuldades dos organizadores da Feira".

— Os secretários da Embaixada foram freqüentemente (não quiz dizer quantas vêzes) ao Itamarati falar com o Secretário do Ministério de Relações Exteriores (não quiz dizer o nome) sôbre os nossos embaraços oriundos dos adiamentos — disse-nos, medindo as palavras.

— Quais as medidas que o Itamarati tomou diante das "visitas" e de sua atitude posterior, quando recorreu ao JORNAL DO BRASIL?

— O Ministério das Relações Exteriores nada fêz — respondeu.

PRIMEIRO EM SÃO PAULO

Uma vez que o Embaixador chegou a um acôrdo com o Sr. Parsifal Barroso, disse-nos que não encaminhará ao Itamarati "nenhuma nota formal de protesto".

— O Ministro do Trabalho deu uma resposta clara, garantindo a inauguração da Feira entre os meses de julho e agôsto. Solicitei auxílio para a exposição das mercadorias em São Paulo antes do Rio de Janeiro e êle disse-me que tudo fará para nos ajudar.

A data desta "avant-première" ainda será objeto de deliberação em Tóquio. O Sr. Ando não quis entrar em detalhes quanto ao local e possível data. Disse porém que

— Até agora só tratei desta questão com o Ministro do Trabalho.

Tudo parece indicar que os japoneses obtiveram o que pretendiam. Assim não querem mais tecer comentários sôbre o assunto para não agravar a situação dêles e da Feira Internacional.

— Não quero pôr-me em choque com o Itamarati. Creio que agora está tudo resolvido. Estamos novamente confiantes nos organizadores.

Desejo-lhes o máximo sucesso.

QUEM É ÊLE

O Embaixador Ando nasceu na província de Gifu em 1897. Graduou-se em Ciências Jurídicas pela Universidade de Tóquio e ingressou na carreira diplomática, após ter prestado exames, em 1921. Desta data até 1946 dedicou-se inteiramente à sua carreira, tendo ocupado vários postos de importância no exterior (Paris, Pequim, Moscou, Genebra e Roma) e em sua terra natal. Lá foi Secretário Particular do Ministro dos Negócios Estrangeiros e exerceu função junto aos Departamentos dos Assuntos Europeus e Asiáticos, tendo sido em 1942 nomeado chefe do Departamento de Assuntos Políticos do Ministério dos Negócios Estrangeiros.

Retirou-se em 1946 do serviço diplomático para dedicar-se à política, tendo sido Deputado no período de 1947 a 1948 e mais tarde novamente deputado de 1952 a 1953, ocupando nessa época o cargo de Presidente da Comissão Diplomática da Câmara de Deputados.

Doutorou-se em Ciências Jurídicas pela Sorbone, defendendo tese sob o título "A liberdade de comércio e a Liga das Nações" (1924). É Embaixador no Brasil há 2 anos e 10 meses.

Serviços de terraplenagem na BR-14

O Departamento Nacional de Estradas de Rodagem fará realizar, no dia 10 do corrente, concorrência pública para serviços de terraplenagem e obras de arte correntes na BR-14, trecho Frutal-Pôrto Duquêsa (km 50 ao km 80), no Estado de Minas Gerais. Valor dos serviços: Cr$ 24.000.000,00.

Novo embaixador da U. R. S. S. nos E. U. A.

Washington, 4 (FP) — O Sr. Mikmail Menemikov, novo embaixador da URSS nesta capital, chegará no dia 6 aos Estados Unidos, num avião a reação, soviético, "Tu-10" — anunciam no Departamento de Estado.

Ouro e prata enterrados na Trindade constituem tesouro nunca encontrado

ILHA DA TRINDADE (Texto de Fred Guimarães e fotos de Faria de Azevedo, enviados especiais do JORNAL DO BRASIL) — Um tesouro fabuloso, constituído de ouro e prata da Catedral de Lima (Peru), enterrado na Trindade, vem atraindo para a ilha numerosas expedições que, até agora, nada encontraram.

Diz-se que êsse tesouro foi retirado da Catedral de Lima por Lord Dundonald, navegante inglês que comandava a esquadra chilena durante as guerra da independência da América Latina, e destinava-se, por ordem de San Martin, a pagar os serviços prestados pelo navegante inglês e sua tripulação. Piratas do Atlântico Sul pilharam os navios de Dundonald, despojando-os de suas riquezas, que foram escondidas na Trindade. Algum tempo mais tarde, apressados pela esquadra espanhola, êsses piratas foram enforcados em Havana, escapando, porém, um deles, tendo em seu poder o roteiro do ambicionado tesouro.

Talvez por estar mesclada de fatos históricos, a lenda do tesouro da Trindade ganhou crédito e os roteiros multiplicaram-se, tornando famosa a ilha perdida no oceano.

LENDA OU REALIDADE

Embora, ao que consta, doze expedições já tenham ido, sem resultados em busca de tais riquezas, não são poucas as pessoas que ainda acreditam na sua existência; explicando o malôgro das expedições pelo desgaste que o mar provoca nos acidentes geográficos da Ilha, o que torna inúteis os roteiros usados. Outra versão diz que, sendo a Trindade refúgio de piratas e de navios negreiros durante a segunda metade do século XIX, é possível que o tesouro já tivesse sido encontrado e retirado de seu primitivo esconderijo. Pretendem mesmo provar que, por volta de 1822, época em que o tesouro fôra escondido, andaram na Trindade os piratas José Sancho e "O Zulmiro", mortos em 1829. Embora comprovada a existência dos piratas, nenhuma referência é feita a êles pelos navegadores que passaram pela Ilha naquela mesma época.

O fato é que a história do tesouro da Trindade continúa através do tempo, ninguém provando, até hoje, se é lenda ou realidade.

O "TÚNEL DO PAREDÃO"

É no "Tunel do Paredão" em uma das extremidades da Ilha, que dizem estar enterrado o tesouro.

Em um paredão de lava vulcânica de altura equivalente, aproximadamente, a um edifício de dez andares, a natureza cavou um túnel, espécie de canal por onde o mar penetra no interior da Ilha, formando, no fim, uma bacia de águas revôltas. A fôrça com que ondas gigantescas batem de encontro às rochas de lava torna perigosa nossa maior aproximação das margens. Grandes blocos são deslocados e imediatamente tragados pelas águas.

Disse-nos o marinheiro que nos conduziu ao local que algumas pessoas já morreram ali, quando mergulhavam em busca do tesouro, tragadas pelas águas, ou devoradas por cações.

Talvez tais perigos originem a lenda de que o tesouro está no "Túnel do Paredão", ficando assim sem ser provada ou contestada a fidedignidade dos roteiros conhecidos. Na verdade a grandiosidade daquele acidente geográfico e as dificuldades que tivemos para chegar até lá, fez-nos pensar na conveniência de ali esconder tamanhas riquezas.

AS EXPEDIÇÕES

Além das doze expedições que, sabidamente, foram á Trindade em busca do tesouro, muitas outras têm explorado a Ilha, umas para estudos hidrográficos, outras para estudos da flora e da fauna. Mas os que acreditam na existência do tesouro dizem que são "apenas pretêxtos", explicando assim a passagem do astrônomo inglês Copeland pela Trindade, em 1876. Da mesma forma explicam o pedido de um cidadão brasileiro (João Alves Guerra), naquele mesmo ano, a D. Pedro II, para explorar a Ilha como concessionário. A permissão foi concedida, mas a exploração nunca se realizou.

"PRINCIPADO" EM TRINDADE

As lendas sôbre o tesouro da Trindade correram mundo. E o ouro e a prata da Catedral de Lima eram o principal atrativo de prospectos que, por volta de 1892, um barão norte-americano, Harden Hickey, usava para mobilizar voluntários para a fundação de um principado na Ilha, que o referido barão dizia ser de sua propriedade. Conhecedor de tal fato o Govêrno brasileiro, já então republicano, desmascarou Harden Hickey, malogrando-se sua aspiração a "príncipe da Trindade".

MARCO DE POSSE

Êsse fato, além de duas tentativas inglêsas de ocupação da ilha, levou o Govêrno da República a instalar na Trindade um marco de posse que comprovasse a soberania brasileira sôbre a região. Assim, em 1897, seguiu para a Trindade o Navio Escola "Benjamim Constant" conduzindo a turma de guardas marinha formada no ano anterior, comandada pelo Capitão de Fragata Rodrigues Tôrres, que levava um marco do Brasil, com documentos de posse e um retrato do então Presidente Prudente de Morais. Parece que o estado do mar não permitiu o desembarque do marco, o que só foi feito em 1910, por uma outra expedição de nossa Marinha de Guerra.

OCUPAÇÃO INGLÊSA

A primeira tentativa de ocupação da Trindade pelos inglêses foi em 1722, quando navios daquela nacionalidade aportados na Ilha Grande e que se diziam com destino no Cabo da Boa Esperança, procuraram atrair moradores do Rio de Janeiro para estabelecer uma povoação na Ilha, que serviria como feitoria da Companhia Real da África, de navios negreiros. Avisados de tal ocorrência, o Vice-rei do Brasil e o Rei de Portugal, respectivamente Vasco de Menezes e D. João V, determinaram que se fortificasse a Ilha da Trindade. Uma carta do Vice-rei a D. João V, comunicava que seria mandado á Ilha um engenheiro para realizar as tais fortificações, mas, ao que se sabe, nada foi feito nêsse sentido.

A segunda tentativa foi em 1895 quando os inglêses quiseram estabelecer na Trindade um cabo submarino que, passando pela Ilha, iria até a Argentina. Tal fato originou uma questão entre o Brasil e a Inglaterra, servindo Portugal de mediador. Finalmente, em 1896, a Inglaterra acabou por reconhecer a soberania brasileira sôbre a Trindade. Ainda desta vez os que acreditam no tesouro enterrado dizem que "Cabo-submarino foi pretêxto".

"Túnel do Paredão", na Ilha da Trindade, onde, dizem, está o tesouro

Ouvin o apito fininho mas não sabe se é do "Explorer"

Um apito fininho (agudo) foi ouvido entre às 10.30 e às 11.30 horas da manhã de ontem, pelo engenheiro Walter Baltenberger, da estação receptora da Radiobras, em Jacarepaguá, mas o engenheiro não sabe se o apito era um sinal emitido pelo satélite norte-americano.

O sinal, que foi gravado, era muito pouco nítido e trocas em miúdo que o engenheiro não pôde identificá-lo. Mas continuou, mais tarde, à escuta, a ver se conseguia qualquer resultado positivo.

Representação contra o Presidente

A representação contra o Presidente da República, "por uso indevido da Bandeira nacional" na inauguração do Aeroporto de Guararapes, chegou ao Supremo. E' autor o advogado paraibano Alfredo Pessoa Lima. O Procurador da República, Sr. Carlos Medeiros da Silva, lembrou ontem que o mesmo advogado fêz representação idêntica contra o então Presidente Eurico Dutra, "por igual crime", mas a então Presidente do Supremo, Ministro Laudo Camargo, mandou arquivá-la liminarmente.

Nutrição infantil vai ser estudada no I Simpósio da América do Sul: Brasil irá

Para participar do I Simpósio de Nutrição Infantil na América do Sul (13 de fevereiro a 3 de março), a reunir-se na Colômbia e Bolívia, serão delegados do Brasil o Coronel Válter Santos, Diretor do Conselho Coordenador do Abastecimento, e o Nutrólogo Dante Costa.

— Nenhum país tem um programa de assistência alimentar gratuita à infância como o Brasil — disse ao JORNAL DO BRASIL o Coronel Válter Santos, informando que os índices de mortalidade infantil no Brasil vêm-se reduzindo sensivelmente nos últimos anos.

DUAS REUNIÕES

O I Simpósio de Nutrição Infantil na América do Sul, promovido pela Organização dos Estados Americanos e patrocinado pelo Instituto Interamericano, com sede em Montevidéu (Uruguai) será dividido em duas reuniões: a) em Cali, na Colômbia, com a participação dêsse país, da Venezuela, do Equador e do Peru; b) em La Paz, Bolívia, com a participação dêsse país, do Paraguai, da Argentina, do Brasil, Uruguai e Chile.

AGENDA

Especialistas (nutrólogos) de vários países latino-americanos formarão o Comitê Central do Simpósio, de que participa (a convite) uma equipe de especialistas dos Estados Unidos.

Tema principal da agenda do Simpósio: "Como Melhorar a Alimentação Infantil em Cada País". Serão estudadas as medidas que devem ser tomadas pelo Govêrno de cada país a fim de estimular e fomentar a produção necessária à alimentação infantil e as que poderão servir de base para uma melhor assistência às gestantes e às nutrizes.

O Comitê Central do Simpósio, que orientará os trabalhos, discutirá com todos os delegados quais as melhores soluções para os problemas de cada país.

AMERICANOS NO RIO

A equipe norte-americana, que regressará aos Estados Unidos via Brasil, participará no Rio de Janeiro de um simpósio sôbre temas de nutrição infantil referentes ùnicamente ao Brasil.

— Aproveitaremos a experiência dos norte-americanos para concertar com êles as medidas que podem ser tomadas no Brasil a fim de empreender mais ativamente o nosso programa de assistência alimentar à infância — disse-nos o Coronel Valter Santos, informando que o simpósio no Brasil será promovido pelo Conselho Coordenador do Abastecimento em combinação com órgãos diretamente ligados à assistência à infância.

PROBLEMA IMPORTAONTE

— A assistência à infância é o mais importante problema de saúde pública no Brasil e exige a maior prioridade dos governos, pois de sua solução depende o futuro das gerações — acrescentou o Coronel Valter Santos, adiantando que, sob o ponto de vista da assistência alimentar à criança, o Brasil é um dos países mais adiantados.

— Vimos realizando inquéritos, principalmente no Nordeste, sôbre o problema de assistência à infância, e constatamos que o índice de melhoria é bem acentuado, com relação à solução dos problemas. Estamos produzindo mais leite em pó e mesmo o natural num programa que a curto prazo servirá para melhorar os quadros atuais de assistência à infância. Observa-se também um melhoria no padrão de vida da população, pois tem aumentado o consumo de todos os gêneros básicos da alimentação, mesmo entre a classe pobre — continuou o Coronel Valter Santos.

TODO O BRASIL

Disse que o Presidente Juscelino Kubitschek ordenou que fôsse estendido a todos os Estados do Brasil o programa de assistência à infância que vinha sendo empregado sòmente no Nordeste.

— O convite para que o Brasil participasse do I Simpósio de Nutrição Infantil na América do Sul deve ter sido motivado pela atuação do nosso País no último Congresso Latino-Americano de Nutrição realizado em 1957 na Guatemala — finalizou o Coronel Valter Santos.

Emprêgo do hipnotismo na cirurgia dentária vai ser debatido em mesa redonda

Por iniciativa do Cirurgião-Dentista Aluízio Gonçal Diretor da Divisão Técnica da Associação Brasileira Odontologia, vai realizar-se, no dia 26 próximo, às 20,30 horas, na sede da ABO — Av. Treze de Maio, 23 (Edifício Duque de Matos), uma mesa-redonda sôbre o emprêgo do hipnotismo no tratamento dentário.

Esse assunto tem sido objeto de numerosos estudos e pesquisas por parte de médicos e dentistas brasileiros, muitos dos quais já adotam, com segurança, na cirurgia, essa técnica.

MÉDICOS E DENTISTAS

Participarão da mesa-redonda, além de dentistas, os seguintes médicos: Enio Serra, Osmand Andrade, Newton Joseti e Silvio Lago. A Sociedade Brasileira de Medicina Hipnótica também enviará um representante.

TEMARIO: CINCO PONTOS

Cinco serão os pontos do temário, todos êles destinados à análise de casos práticos e às particularidades que cada um possa apresentar:

1 — Por que se verifica o fenômeno hipnótico

2 — Qual o método de indução que proporciona melhores resultados?

3 — Por que ocorrem os insucessos?

4 — Pode o paciente ter reações espontâneas e contrôles, durante o estado hipnótico?

5 — Em quais pacientes pode a hipnose ser prescrita?

A reunião será pública e estão convidados todos os profissionais de Medicina e de Odontologia interessados no hipnotismo como método auxiliar de tratamento. Além disso, a Seção de Hipnose da ABO vai organizar um plano de experiências destinadas ao tratamento de dentes.

Em Minas humor é proibido: ninguém quer imprimir o semanário "Binômio"

"Por ordem e pressão do Govêrno de Minas, nenhuma oficina impressora poderá tocar em suas máquinas o semanário humorístico "Binômio", que vinha denunciando falcatruas do Sr. Bias Fortes, inclusive que o Governador já empregara vários membros de sua família, crestando a generosidade, até esta data, mensalmente, ao Erário estadual, a soma de meio milhão, além de outros fatos de sua vida pregressa", segundo o diretor do jornal.

Desta maneira, os dirigentes de "Binômio" decidem não transferir suas oficinas provisòriamente para o Rio, enquanto organizam sociedade anônima com capital de dez milhões que já está todo pràticamente integralizado.

PACIFICAÇÃO

— "O que aconteceu — disse-nos o Sr. Euro Luís Arantes, diretor de "Binômio" — foi mais uma demonstração ao Brasil de que a estranha pacificação que o Sr. Bias Fortes vem pregando como base de tôda a sua atuação política, é uma pacificação sòmente para os seus amigos, protegidos e familiares.

Para os adversários, o que existe são violências e pressões econômicas que culminam em asfixia política."

EXPLICAÇÃO

— "Ao invés de silenciar o único órgão de oposição em Minas, o que deveria fazer o governador era explicar a opinião pública a sua participação na série de irregularidades da maior gravidade, denunciadas pelo "Binômio". Nossas páginas estarão abertas, inteiramente à disposição do Sr. Bias Fortes, para que possa responder às nossas reportágens, nas quais o acusamos com provas de estar comandando um assalto geral aos postos públicos de Minas. Mas "Binômio", em Belo Horizonte ou mesmo em Barbacena, terra do Sr. Bias, encontrará recursos para continuar circulando.

DEZ MILHÕES EM RESPOSTA

Continuou o Sr. Euro Luís Arantes:

— "O lançamento da sociedade anônima para aquisição das oficinas próprias do jornal está tendo a mais generosa acolhida por parte dos leitores, devendo estar integralizado todo o capital da emprêsa (dez milhões) em tempo recorde. Basta dizer que em apenas vinte e quatro horas já colocamos mais de dois milhões em ações. Esta é a resposta do povo de Minas às violências do govêrno"

Embaixador Farra (Síria) diz que árabes querem paz para viver na UPA

O novo Embaixador da Síria no Brasil, Sr. Jamal E. D. Farra, chegou, ontem, ao Rio, a bordo do "Conte Biancamano", e informou, cercado por 50 patrícios seus, que não existe esquerdismo em sua terra, mas "nacionalista patriótico onde o que se quer é trabalhar na neutralidade e progredir na tranqüilidade".

O Sr. Farra deu a entrevista já em terra, em companhia de seus patrícios e do Embaixador do Egito no Brasil, General Rizkallah Ottia Rizkallah. A cada pergunta que era feita os 50 sírios mostravam preocupação. O intérprete, ante a pergunta sôbre o esquerdismo, empalideceu, mas o Embaixador foi cordial e atendeu a todos os repórteres.

— Há — disse o Sr. Farra — muita propaganda contra a Síria pelo Mundo. Mas não é verdade que seja outro o objetivo do govêrno e povo sírio, além o de progredir em paz.

ELEIÇÕES DA LIGA ÁRABE

O novo Embaixador, que ocupou o cargo em Moscou, por dois anos, disse estar contente por coincidir a sua chegada com a criação da União dos Povos Árabes. (UPA).

Perguntado sôbre que país daria o Presidente — se a Síria ou o Egito — nas eleições que serão realizadas dentro de 30 dias, informou que isso não é importante pois "o povo, pelo voto direto, é quem vai indicar o Presidente da União dos Povos Árabes".

Sôbre a adesão do Iemen, disse desconhecer, mas "existem, nêsse Estado, manifestações públicas em favôr da participação na UPA".

III Congresso de História da Medicina

O Sesquicentenário da Fundação do Ensino Médico no Brasil será comemorado com a realização do I Congresso Pan-Americano de História da Medicina e III Congresso Brasileira de História da Medicina, nesta Capital, em abril.

O ensino médico no Brasil foi instituído pelo Príncipe Regente Dom João, em 18 de fevereiro de 1808 (na Bahia), aconselhado pelo médico José Corrêa Picanço, Cirurgião-Mór do Reino.

O Instituto Brasileiro de História da Medicina, promotor dos certames, convidou oficialmente historiadores médicos de tôdas as nações do Continente Americano. As delegações européias virão na qualidade de convidados especiais.

OS TEMAS

"A Medicina Pré-Colombiana" e "A História do Ensino Médico" serão os temas oficiais. Os temas livres versarão sôbre a História Geral da Medicina e das Ciências Afins, além de Filosofia, Epistemologia, Ética, Literatura, Jornalismo, Artes e Folclore médicos.

DE 12 A 20 DE ABRIL

Os dois Congressos terão como Presidente o Professor Ivolino de Vasconcelos, Presidente do Instituto Brasileiro e da Federação Nacional de História da Medicina e Ciências Afins.

O período marcado será de 12 a 20 de abril, no auditório do Ministério da Educação.

A Secretaria Geral dos Congressos funciona na Rua México, nº 164, 2.º andar, sob a direção do médico Orival Cassiano Gomes.

Partiram as meninas mas deixaram o apêlo: uniforme novo para a "Bandinha"

No mesmo ônibus em que viajaram durante 10 dias, na "tournée" por várias cidades de Minas Gerais, seguiu, ontem para sua cidade, a "Estrêla Uberabense", bandinha, composta por 22 meninas, levando a esperança de ganhar uniforme novo, em resposta ao apêlo dirigido ao público carioca.

A primeira das muitas bandinhas que a Rádio Jornal do Brasil apresentou em colaboração com a Divisão Extra-Escolar do Ministério da Educação e Cultura fez grande sucesso no Rádio Nacional, no Ministério da Educação, no saguão do JORNAL DO BRASIL e no auditório da PRF-4.

Antes de partir, rumo a Uberaba, a direção da bandinha permitiu que uma das meninas falasse em nome de todos, pedindo ao povo carioca auxílio para a compra de novos uniformes, pois os atuais já estão começando a ficar muito gastos pelo excesso de uso.

A campanha pelos novos uniformes está a cargo do Sr. Batista da Costa, na Divisão Extra-Escolar e no Departamento de Promoções, do JORNAL DO BRASIL, segundo andar da Avenida Rio Branco, para onde pode ser enviada qualquer contribuição.

A menina dos pratos, destacada figura da "Estrêla Uberabense". Vai ganhar instrumento novo e quer instrumento também

Ouça a RÁDIO JORNAL DO BRASIL

O automóvel mais seguro do mundo

Veja na revista PN desta semana, fotos e características do "Cornell-Liberty", o carro anti-acidente idealizado por uma companhia de seguros.

PN

NAS BANCAS

Cr$ 10,00

(3.281

SOCIETY (EM RITMO DE CARNAVAL)

Reportagem de Vera Dolabela e Marina Mesquita

Jaime de Castro Barbosa não contém o riso (nem permite que os outros fiquem sérios) enquanto narra suas aventuras de Carnaval. Na foto, com a nossa colunista Marina Mesquita

Jaime Castro Barbosa já foi Chapèuzinho Vermelho em 57

Hoje, temos o prazer de apresentar um folião de verdade. Trata-se de Jaime Castro Barbosa, considerado o carnavalesco "número um" do Country Clube e uma das pessoas mais animadas que já descobrimos numa festa de carnaval.

Não sabemos de festa carnavalesca — e bem que procuramos nos lembrar de tôdas a que já fomos — em que o grupo do Country estivesse presente e ausente o Jaime Castro Barbosa.

HISTÓRIAS DO JAIME BARBOSA

São histórias do Jaime Castro Barbosa ,por exemplo, essas que êle nos contou num encontro casual, há três dias: fantasiou-se de "Chapeuzinho Vermelho", e surgiu, com a sua altura tôda e sua compleição atlética, vestindo uma sainha curta, de capuz e com uma cestinha no braço, na festa da casa de Marcelo Leite Barbosa, em Petrópolis.

Ficamos imaginando essa excelente e simpática figura da nossa sociedade vestida com tal fantasia. Não pudemos conter o riso.

Outra boa fantasia de Carnaval do folião Jaime de Castro Barbosa: com um grupo de amigos — Cesário Melo Franco Sena, Roberto Lacerda, Celmar Padilha e Gugu Dantas (nesse tempo ainda solteiros) vestir macacão de faxineiro e surgir no tradicional banho da piscina do Hotel Glória. Alguns, traziam baldes e vassouras, o que dava mais expressão e graça a fantasia.

SAUDADE DA FESTA DO "PAGO-PAGO"

Jaime de Castro Barbosa nos disse que as festas mais divertidas — na sua opinião — são as de pré-Carnaval. Por êsse motivo, êle fala das antigas festas do Country Clube, realizadas nesse período. Era a extinta festa do "Pago-Pago", principalmente.

Ao ar livre, — recorda Jaime — com boa música, gente bonita e animada, a Festa do Pago-Pago é uma festa inesquecível. Num ano um grupo vestiu-se de "Presidiários". Eram Plininho Carvalho, Sérgio Chermont de Brito, Ilde Caravaglia e outros. Todos estavam alegres e, mais ainda, engraçados, vestindo roupa listrada com um número de identificação no bolso.

CONFISSÃO DE CARNAVALESCO

No fim da conversa dirigimos perguntas numerosas ao Jaime Castro Barbosa e êle nos disse que tem pessima memória para letras de samba e, o que ainda é pior, tem uma péssima voz.

— Mas, isso não importa — continuou. A batida do meu bumbo supera tudo.

Esquecemos de dizer que, no Carnaval, Jaime não costuma separar-se do seu bumbo.

Terminou a conversa com o nosso entrevistado contando que o seu maior entusiasmo para o Carnaval de 1958 está no prazer que terá ao ver sua filhinha Ana Maria, de seis anos, sair fantasiada para o baile infantil.

— Espero reviver nos meus filhos tôda essa alegria de carnavalesco que ainda me domina.

Erasmo Silva, sombra de tôdas as músicas, também tem as suas

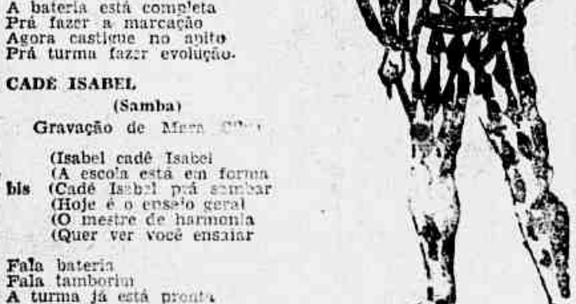

Erasmo Silva está em tôdas: sua voz e a do seu côro acompanham-nos em tôdas as gravações das principais fábricas de discos do Rio. São as sombras das músicas. Mas, mesmo enquanto ajuda o sucesso alheio, Erasmo também tem as suas músicas (sambas, que não é arte só de carioca, mas também de baiano) e, para não fugir à regra, também faz o côro nas gravações.

Erasmo veio inscrever suas duas músicas carnavalescas no Concurso de Sambas e Marchas do JORNAL DO BRASIL, que vai realizar-se no dia 7 de fevereiro, sexta-feira, a partir das 20 horas, em plena Avenida Rio Branco, entre as Ruas Sete de Setembro e Ouvidor.

"Qual é o Caso" e "Cadê Isabel", a primeira de parceria com Jorge de Castro e o segundo com José Batista.

QUAL É O CASO

(Samba)

Gravação de Linda Batista

Qual é o caso
Deixa eu bater meu tamborim
O patrão me dispensou
Agora a escola vai por mim

A bateria está completa
Prá fazer a marcação
Agora castigue no agôgo
Prá turma fazer evolução.

CADÊ ISABEL

(Samba)

Gravação de Mara [illegible]

(Isabel cadê Isabel
(A escola está em forma
bis (Cadê Isabel prá sambar
(Hoje é o ensaio geral
(O mestre de harmonia
(Quer ver você ensaiar

Fala bateria
Fala tamborim
A turma já está pronta
Prá sambar vem Isabel
Você é a porta-bandeira
Não pode não pode faltar...

ESCOLAS DE SAMBA, RANCHOS, SOCIEDADES

1. Banho de Mar à Fantasia no Flamengo, domingo
2. Batalha de Confete em Botafogo, na Rua Alfredo Quintela
3. Rainha do Frêvo: coroação dia 9 na Banda Portugal
4. Atlantic vai homenagear os cronistas carnavalescos
5. Amantes das Artes fizeram festa de Carnaval
6. Rancho Unidos do Cunha: o samba do enrêdo
7. O Cel. Proença e a Mangueira
8. "Miss Folia" do Clube dos Cariocas
9. Rancho Resedá: ensaio geral no dia sete
10. Eleição da Rainha da Folia
11. Grêmio Social Paranhos (Ramos)
12. Em Araruama pode-se ir ao carnaval de roupa curta

1 Promovido pelo Grupo "Flamengos de Verdade" domingo, o tradicional banho de mar a fantasia do Flamengo, uma das maiores festas pré-carnavalescas da cidade e que faz parte do calendário do Departamento de Turismo e Certames.

Várias escolas de samba e blocos estarão desfilando nessa parada, concorrendo aos valiosos prêmios que serão oferecidos aos três primeiros colocados. Havendo, ainda, a disputa de artístico troféu instituido pela A. C. C., com o nome do saudoso presidente "Gilberto Cardoso", o que se destina ao concorrente que apresentar a melhor alegoria ao Clube de Regatas do Flamengo".

2 Terça-feira de Carnaval vai haver uma batalha de confeti na Rua Alfredo Quintela, em Botafogo. Os carnavais, há 20 anos atraz, eram animadissimos em Botafogo. Este ano, uma comissão composta dos Srs. Jorge Alves, Américo Martins e Nelson Manuel, estão dirigindo os preparativos. Anunciam a participação de várias Escolas de Sambas, que desfilarão, e de várias bandas de música.

3 A Rainha do Frêvo vai ser mais uma entre as soberanas do Carnaval Carioca. A Banda Portugal vai promover a festa de coroação na sua sede (Praça 11, 26, 1.º andar) no próximo dia 8 de fevereiro. Por enquanto ainda estão empatadas no primeiro lugar as candidatas Lurdes Marques e Lea Vieira Medeiros, com uma diferença de menos de cinquênta votos da segunda colocada.

4 O Tiantic Refinin Clube vai oferecer um jantar aos cronistas carnavalescos no próximo dia 12, ás 19 horas, no Clube de Engenharia. O "Atlantic" vai realizar sua festa de Carnaval na Terça-feira Gorda no Hotel Glória.

5 "Amantes da Arte" — que têm sede na Rua da Passagem — realizaram grande festa carnavalesca no último sábado. Um dos mais animados do baile era o velho professôr Joaquim Dias, que iniciou a nova geração do clube nos segredos da dança.

6 O Rancho Unidos do Cunha, campeão do Carnavl de 1957 espera repetir a façanha êste ano. Por isso, ensaia ativamente. Sua marcha-enrêdo é a seguinte:

NOSSA CAPITAL

(Rio de Janeiro)

Letra e música do Tte. Dalmo Reis

Rio de Janeiro;
Cidade de encantos mil;
E' a mais linda capital
Do meu querido Brasil.
Seus monumentos
Recordam sua história,
Sua luta, sua riqueza.
Seu encanto e sua glória.

Bis

Rio, meu Rio de Janeiro,
Aqui vai a nossa saudação.
Receba do nosso carnaval
Esta melodia, têma desta exaltação.

10 — Na próxima terça-feira, dia 11, na séde do "Clube dos Cariocas", com a presença de todas as candidatas das Sociedades filiadas á "Federação dos Grandes Clubes Carnavalescos", será eleita e coroada a "Rainha da Folia de 1958".

Vasto programa de comemorações vem sendo preparado para essa noite. Todos os clubes que participam do certame estarão representados por seus diretores e sócios.

11 — O "Grêmio Social Paranhos", do subúrbio de Ramos, acaba de organizar o seu programa de festas carnavalescas da seguinte maneira:

Dia 8 — Batalha de confetes em homenagem aos co-irmãos Cortume Carioca Social Clube e E. Clube Senado, com início às 23 horas, Trajei Esporte.

Dia 9 — Domingueira Carnavalesca no Social Clube das Nações em homenagem ao Grêmio Social Paranhos.

Dia 15 — Sábado — Monumental baile de Carnaval das 22 às 3 horas.

Dia 16 — Domingo — Baile infantil das 16 às 19 horas, com distribuição de prêmios para as melhores fantasias

A' noite grandioso baile de Carnaval das 21 às 7 horas.

Dia 17 — Segunda-feira — Monumental baile de Carnaval das 22 às 3 horas.

Dia 18 — Terça-feira — Baile de Carnaval das 22 às 2 horas.

Dia 23 — Domingueira com discos escolhidos das 20 às 23 horas.

Todas as quartas-feiras às 20 horas, sessão cinematográfica com filmes escolhidos de longa metragem.

12 — Em Araruama, Estado do Rio, era proibido entrar num baile de "short". Agora, o Clube de Xadrez daquela cidade, que promove festas de Carnaval, resolveu o contrário. Pode-se ir de roupa curta, contanto que não seja biquini, roupa de banho.

O novo regulamento já estará em vigor no dia 13, com o Baile de Máscaras anunciado.

9 — O rancho "Resedá", fará seu ensaio geral na próxima sexta-feira, dia 7, das 20 às 22 horas, na sede da Praça Barão de Drumond e em homenagem ao inspetor-geral do Departamento dos Correios e Telegrafos.

Participará do ensaio, como convidado de honra, o maestro Napoleão de Oliveira, antigo e aplaudido compositor dos ranchos do Catete e quem, pela primeira vez, no Govêrno do Marechal Hermes, levou estas modestas sociedades ao Palácio Presidencial para serem gentilmente recebidas pelo ilustre Chefe de Estado.

O cortejo do "Resedá", que na opinião dos seus dirigentes irá deslumbrar o povo carioca no "Dia dos Ranchos", tem como seus responsáveis os dedicados e competentes artistas: Augusto de Almeida, técnico; Jorge dos Santos e Rubem Batista, auxiliares; José Lopes, cenógrafo, e Fernando de Oliveira e "carioquinha", orquestradoras das melodias do "Resedá".

7 O Coronel M. Cavalcanti Proença, escritor e conhecido professôr do Colégio Militar, hoje uma das figuras mais famosas do Rio (o programa "Esta é a sua vida" focalizou-o com sucesso) é torcedor entusiasmado da Escola de Samba Estação Primeira, da Mangueira.

— Eu já morei na Rua Visconde de Niterói, perto da sede da Mangueira. Meu filho tinha muitos amigos que eram da Escola e, no domingo de Carnaval, elas apareciam com suas fantasias de cetim para que víssemos como êles iam desfilar.

8 — Num dos intervalos do baile carnavalesco que o "Clube dos Cariocas" realizou na noite do último sábado, debaixo da maior expectativa foi procedida a apuração final do concurso para escolha da sua "Miss Folia de 1958". A comissão fiscalizadora do concurso presidida pelo Vereador Levi Neves (e com a participação do representante do JORNAL DO BRASIL).

No fim da contagem dos votos foi proclamada vencedora a Srta. Maria do Carmo Felix, com 7.224 cédulas colocadas na urna com o seu nome.

Logo após ter tomado conhecimento da sua eleição, assim falou ao JORNAL DO BRASIL a nova "Miss Folia" do "Clube dos Cariocas": "Sempre desejei conquistar êste titulo. Estou felicíssima. Agora só quero outra coisa: sagrar-me "Rainha da Folia", mantendo o cetro dentro do meu querido clube". E a sua pergunta do reporter, disse: "Sou paulista, morena, como vê, gosto muito do Carnaval carioca e não dispenso um baile, aqui".

A COROAÇÃO SERÁ SABADO

O programa para as solenidades já está sendo ultimado, colaborando com entusiásmo na sua confecção o presidente Lélio Del Negro, os diretores Felix dos Santos Lima, Perdigão, Válter e Wilson de Castro, bem como o Departamento Feminino, tendo á frente a Sra. Liete Del Negro.

Fevereiro

7

Sexta-feira

20 horas

CONCURSO DE SAMBAS E MARCHAS

Local: Avenida Rio Branco - entre as Ruas 7 de Setembro e Ouvidor

Promoção do JORNAL DO BRASIL

Escolas de Samba não saem à rua sem baianas: por que?

A Escola de Samba que não apresentar um grupo de baianas bem características não pode, sequer, participar do concurso, será eliminada sumáriamente. Por que essa exigência. O folclorista Edson Carneiro explica: o regulamento do desfile foi proposto pelas próprias Escolas e visa conservar uma tradição (boa) segundo a qual as baianas são uma parte indispensável das Escolas. No passado, as baianas existiam, e viviam mesmo do comício, "pois as Escolas também têm alguma coisa da Bahia. O passo de sambas de hoje veio das "rodas de samba" da Bahia". Nos desfiles de domingo de carnaval a Ala das Baianas de tôdas as Escolas é uma das melhores partes do espetáculo popular.

O Império Serrano tem uma "ala de baianas" famosa, que ajuda a Escola a vencer." Noutras Escolas, muitas vêzes atrapalha

ELOI CONVIDA PARA O ENSAIO DO IMPÉRIO SERRANO: DIA 13

O Império Serrano está anunciando o seu ensaio-geral de 1958 para o próximo dia 13 de fevereiro, na quadra de basquetebol do Madureira Tênis Clube (Avenida Marechal Rangel — Madureira). O famoso Eloi Antero Dias, um dos diretores da escola ,acompanhado do compositor Délcio e do presidente Alfredo, veio trazer um convite especial para o JORNAL DO BRASIL.

— Quem quiser saber como vão as Escolas de Samba, é só ler o JORNAL DO BRASIL — disseram, agradecendo a atenção do nosso noticiário aos planos dos sambistas de morro do Rio.

Aproveitando a visita, Eloi aceitou um cafezinho e convidou para uma "batida", lá no Império Serrano (que venceu em 56 e foi vice-campeã em 57), na Rua Balaiada, "qualquer dia de ensaio".

AMANHÃ: BAILE DO PIERROT, ARLEQUIM E COLOMBINA

Amanhã, dia 6, a partir das 22 horas, o Baile do Pierrot, Arlequim e Colombina na boite "Au bon Gourmet" em Copacabana. A dona da festa é a cronista Eneida, que realizou a mesma façanha no ano passado com o Baile do Dominó. Eneida escreveu uma História do Carnaval Carioca e — segundo suas palavras — apaixonou-se tanto pelo tema que resolveu envolver-se nêle. Conclusão: junto com alguns amigos (Lúcio Rangel, Carlos Ribeiro, Valdemar Cavalcanti, Dália Melo Alves e outros) organizou uma festa de fantasia única e obrigatória. No ano passado foi o do Dominó e êsse ano vai ser do Arlequim, do Pierrot e da Colombina.

Para ir á festa, primeira condição é fazer parte dos vários grupos de escritores e artistas onde vivem os promotores do baile. Precisa-se ainda de uma contribuição (200 cruzeiros) para as despesas gerais. Aviso: o "Au bon Gourmet" tem ar refrigerado.

Baianas são hoje "obrigatórias". Mas, antigamente eram "indispensáveis"

ABASTECIMENTO

Majorações de 20 a 30 por cento, em todos os artigos de carnaval, até agora

— Quase todos os artigos de carnaval tiveram aumentos de 20 a 30 por cento — foi a declaração que nos fêz o Sr. José Barreto, proprietário da loja n. 85 da Rua da Carioca, ao fazer para a reportagem do JORNAL DO BRASIL um paralelo entre os preços que vigoraram no ano de 1957 e os que vigoram atualmente, naquele ramo de negócio.

Aduziu que, apesar da alta verificada, "há uma grande afluência às lojas comerciais para a compra de fantasias, pois faltam apenas dez dias para o reinado da folia, e que todos procuram comprar máscaras, serpentinas, sacos de confete, tamborins, pandeiros, lança-perfumes e chapeuzinhos".

AS FRUTAS TAMBEM

Durante os três dias de Carnaval costuma ocorrer enorme aumento do consumo de frutas. Apuramos junto aos atacadistas do Mercado da Praça Quinze que não vai haver escassez das frutas, ao contrário, haverá mesmo abundância. O que é provavel é que ocorra alta dos preços, como tem acontecido nos últimos anos.

LANÇA-PERFUME

Dos artigos carnavalescos o mais característico é o lança-perfume. Antes mesmo, muito antes, já começam as casas do ramo a expô-las à venda, pois certos fregueses precavidos gostam de comprar com antecedência a fim de adquiri-las a preços mais baixos.

— O consumo do lança-perfume começa antes — explicou o Sr. Barreto — por causa das festas pré-carnavalescas. Além disso, nas residências costuma ocorrer maior número de festinhas nos dias que antecedem o Carnaval. No ano passado, o lança-perfume foi vendido a 120 cruzeiros; êste ano está custando 170 cruzeiros. E olhe que é capaz de aumentar mais ainda nos próximos dias! Quanto àquêles de tubo de vidro, já ninguém mais se interessa por êles: o consumo é pequeníssimo.

OUTROS ARTIGOS

Segundo os esclarecimentos prestados ainda à nossa reportagem, as máscaras também estão mais caras. Os preços variam, conforme o custo da confecção. O mesmo ocorre com os tamborins, pandeiros e chapeuzinhos. E em relação a 1957, o saco de confeti está 25 por cento mais caro e a duzia de serpentinas subiu 30 por cento.

"TUDO AUMENTOU"

— Tudo aumentou — prosseguiu nosso informante — e por que não haveriam de aumentar os artigos que não são de primeira necessidade?

E acrescentou:

— Verdade porém seja dita: a majoração não parte dos comerciantes, pois a nossa margem de lucro permanece a mesma. O aumento tem sua origem entre os fabricantes, que alegam aumentos, inclusive de salários. E que houve aumentos, houve mesmo. Quem pode negar que houve aumento dos produtos farmacêuticos? Como, pois, não aumentar o lança-perfume? Nós, comerciantes, que compramos mais caro, temos de vender também mais caro. Os aumentos verificados já eram esperados, não foram tão grandes a ponto de assustar e já estamos acostumados aos aumentos. Aumento grande houve nas fantasias de luxo, mas não vejo mal que isso aconteça. Pois nem os fregueses notam...

ALEGRIA

Concluiu:

— Carnaval é alegria. O carioca é, por excelência, folião. Todos vão ver que êste Carnaval será igual aos outros. O Carnaval tem mudado muito pouco, a gente é que vai mudando depressa. É tolice essa história de que o alto custo de vida vai acabar com o Carnaval. Na hora H, quando a cuíca estiver roncando, a gente arranja um confetizinho, bota uma camisa listrada e sai sambando por aí. E todos esquecem os preços.

FEIRAS-LIVRES

Realizam-se feiras-livres, hoje, nos seguintes locais: Campo de São Cristóvão, em São Cristóvão; Rua Domingos Ferreira, em Copacabana; Capitão Salomão, no Humaitá; Sampaio Viana, no Rio Comprido; Edmundo, em Pilares; Maia Lacerda, no Estácio de Sá; Barão de São Francisco, em Vila Isabel; Leonídia, em Engenho de Dentro; Praça Progresso, em Olaria; Largo do Pechincha, em Jacarepaguá; Rua 10, no Bairro SULACAP, em Vila Valqueire; Adelaide Badajoz, em Osvaldo Cruz; Rua Valério, em Engenheiro Leal; Rua Guarauna, em Vicente de Carvalho; Rua Antônio Vargas, na Piedade; Praia de Botafogo, em Botafogo; Divisória, em Bento Ribeiro; Iguaçu, em Bangu; Rua XV (Avenida das Bandeiras — I. A. P. C.), em Irajá; Francisco Alves, na Ilha do Governador; Alzira Brandão, na Tijuca; Rua Aarão, em Santa Teresa.

RECLAMAÇÕES DO PÚBLICO

Eis os telefones em que podem ser registradas as queixas contra fraudes, majorações e outros atentados contra e economia popular.

COFAP — 42-8866 e 52-6917 (Chefia da Fiscalização).
P. D. F. — Secretaria de Agricultura — 32-7230 e 32-7221 (Chefia).
Delegacia de Economia Popular — Gabinete do Delegado — 22-3883.
Cartório — 22-4086.
Portaria — 22-2303.
Delegado do dia — 22-7345.
Seção de Usura — 42-6249.
Seção de Imóveis — 42-9187.

ESPELHO DOS PREÇOS

CEREAIS E PRODUTOS CONGÊNERES	Atacado	Feiras, Mercados da PDF	Armazens Quitandas Ambulant.	Tabela da COFAP
	Cr$	Cr$	Cr$	Cr$
Feijão Uberaba (k) ..	12,00	13,00	15,00	Liberado
Feijão mineiro (k) ...	7,00	8,00	10,00	Liberado
Feijão enxôfre (k) ...	18,00	20,00	22,00	Liberado
Feijão manteiga (k) ..	20,00	23,00	28,00	Liberado
Feijão branco (k)	20,00	24,00	25,00	Liberado
Arroz Blue Rose (k) ..	17,00	22,00	23,00	Liberado
Arroz amarelão (k) ..	22,00	25,00	27,00	Liberado
Arroz Maranhão (k) ..	14,00	16,00	20,00	Liberado
Banha (k)	40,00	55,00	55,00	Liberado
Carne sêca (k)	48,00	55,00	60,00	Liberado
Lombo (k)	32,00	36,00	39,00	Liberado
Bacalhau (melhor) (k)	95,00	105,00	110,00	Liberado
Azeite argentino (lata)	85,00	95,00	110,00	Liberado
Azeite espanhol (lata)	100,00	105,00	120,00	Liberado
Açúcar (k)	11,88	12,50	13,00	13,00
Ervilha partida (k) ..	36,00	39,00	43,00	Liberado
Batata (k)	10,50	13,00	15,00	Liberado

Observações — Na lista de preços acima constam os cereais mais procurados pelos consumidores. Com exceção do açúcar, os cereais e os produtos congêneres estão com os preços liberados pela COFAP, que afirma exercer o contrôle através de notas de compra do varejista ao atacadista.

Trigo (em situação grave) pode tornar-se fermento de revoluções no Sul

— O descaso do Govêrno na questão do trigo nacional é fermento de revolução no Sul do País — disse, ontem, o Deputado Valdemar Rupp, representante de Santa Catarina na Confederação Rural Brasileira, nos debates que ontem ali se travaram após a leitura de um telegrama denunciando a calamitosa situação do trigo no País.

Acrescentou que, por ocasião da sua última viagem à zona tritícola, teve oportunidade de ver o desânimo entre os triticultores, que estão até dispostos a atravessar suas ceifadoras na estrada — como no caso de Magé — ou rumar com as máquinas lá do Sul para o Palácio do Catete, numa grande marcha de protesto.

— O que o Govêrno está fazendo com a lavoura do trigo — disse — é submetê-la a uma verdadeira emboscada: acena com facilidades e faz o triticultor comprometer-se econômicamente, asfixiando-o. Esta situação não pode perdurar, pois o lavrador se encontra à beira de um abismo e, assim, capaz de ir ao encontro de soluções drásticas.

O TELEGRAMA

As declarações do Deputado Valdemar Rup e de outros membros da Confederação Rural Brasileira surgiram logo após a leitura dêste telegrama da Associação Rural de Lapa (Estado do Paraná): — "O Banco do Brasil retarda o pagamento do trigo, alegando que só o efetuará mediante a apresentação da nota dos moinhos. Êstes negam-se a emitir as referidas notas, dizendo aguardar as necessárias instruções do Rio de Janeiro. O trigo entregue em dezembro ainda não foi pago. Solicitamos a interferência da Confederação Rural Brasileira para remover êsses obstáculos, grandemente prejudiciais à economia dos triticultores paranaenses".

A SITUAÇÃO

O primeiro a usar da palavra para discutir o assunto foi o Sr. Benjamim Cabelo, que lembrou a necessidade imediata da Confederação se dirigir, em ofício, ao Presidente da República, expondo a realidade da lavoura do trigo no País, produto que até a presente data ainda não possui preço estabelecido. Informou ainda o Sr. Cabelo que está o trigo em tão crítica situação em face do desacôrdo entre o Banco do Brasil e o Banco do Desenvolvimento Econômico. E explicou:

— Enquanto o BNDE faz questão fechada de importar o trigo americano, para atender aos investimentos de vulto que o Governo está empreendendo, o Banco do Brasil encontra-se a braços com o difícil problema de não poder importar trigo da Argentina e do Uruguai, cujo lucro daria para o financiamento e aquisição da produção tritícola do País. O impasse perdura e, enquanto isso, a crise se avoluma, sem que haja uma fixação de preço, sem os moinhos pagarem, enfim, trazendo o descontentamento ao meio rural, principalmente no sul.

Foi nesse ponto que, tomando a palavra, o Deputado Valdemar Rup disse que "a questão do trigo é fermento de revolução no sul do País".

PROVIDÊNCIAS PEDIDAS

Analisando a situação, disse o Sr. Iris Meinberg que, por decisão da maioria dos diretores da Confederação Rural Brasileira, iria reiterar junto ao Presidente da República os têrmos do memorial que enviou, a 26 de dezembro de 1957, ao Ministro da Agricultura e que conclui com os seguintes itens: — a) — pela atualização da portaria que fixa o preço mínimo e estabelece normas para a comercialização do trigo nacional para a safra de 1957/58; b) — pela revisão do acôrdo com os Estados Unidos, ou mesmo, pela não utilização da opção de compra no mesmo prevista; c) — revirão tôda a política de importação, imprimindo-se-lhe, taxativamente, caráter supletivo à produção nacional; d) — fixação do preço mínimo de Cr$ 480,00 por saco de 60 quilos, para o trigo nacional, nas zonas de produção e; e) — pela não subordinação do preço mínimo para o trigo, ou mesmo, do custo médio da matéria-prima aos moinhos, à obtenção de recursos para a cobertura do saldo a descoberto existente no Banco do Brasil.

Na Feira da Indústria

Brasil nega à Rússia cinco mil metros quadrados: Rússia dá ao Brasil dez mil

A Rússia, que teve negados, pelo Itamarati, cinco mil metros quadrados no Pavilhão da Primeira Feira Internacional de Indústria e Comércio do Rio de Janeiro, está interessada em levar a Moscou uma mostra da industria brasileira, para participar da Exposição Internacional que está organizando para o fim do ano e, para isso, já reservou 10 mil metros quadrados.

As negociações para participação da URSS na Feira carioca foram feitas pela "Togbrás", firma brasileira que diz representar os interêsses comerciais soviéticos no Brasil, com o apoio da Embaixada russa em Montevidéu.

O Coronel Tito Cano, Diretor-Presidente da "Torgbrás" informou, ontem, ao JORNAL DO BRASIL, que para uma apresentação condigna dos produtos russos seriam necessários oito mil metros quadrados, que pediu cinco, que deram três e que, depois tiraram tudo.

CINCO MILHÕES DE DÓLARES

Em suas mãos — informou — a Rússia já havia colocado cinco milhões de dólares, para as despesas de construção do "stand". Alguns decoradores brasileiros chegaram a oferecer propostas de construção.

Logo que foi anunciada a organização da Feira — e ainda o Coronel Cano quem informa — um sócio da "Torgbrás" foi a Montevidéu, para receber instruções sôbre a participação russa. Com as instruções, iniciou as negociações junto aos organizadores da Feira, que mostraram interêsse na participação russa.

Foi advertido, porem, de que a presença da URSS dependeria de autorização do Ministério das Relações Exteriores. Em 9 de dezembro de 1957, o Coronel Cano recebeu carta da Comissão Executiva especificando as condições para participação, mas confirmando que dependia do Itamarati.

SO' 15 DIAS

Uma segunda carta foi remetida à "Torgbrás", no dia 23 de dezembro, pela Comissão Executiva, pedindo prazo para dar a inscrição e avisando que se o Itamarati deixasse, a Russia teria três mil metros quadrados reservados, por 15 dias, a começar no dia da inauguração da Feira.

NEGATIVA FINAL

A 25 de janeiro de 1958, a "Torgbrás" foi comunicada, também por carta, que o Itamarati, verbalmente, negara permissão para a participação russa.

Tôdas as cartas recebidas estavam assinadas pelo Major Aldônio Roth.

VERBAL

Quando falou na negativa do Itamarati, o Coronel Cano fêz questão de afirmar que a mesma fôra verbal. Tambem verbal foi a confirmação que obteve no Departamento Politico do

(Conclui na página 12)

Responsáveis pelas obras do edifício desabado repetem que culpa foi da fundação

As testemunhas ontem ouvidas no inquérito realizado pelo Segundo Distrito Policial, para apurar as causas do desabamento do "São Luis Rei", não acrescentaram nenhum fato novo ao que já era conhecido. Tôdas negaram a responsabilidade pelo desastre e consideraram a causa primária, isto é, a execução das fundações, a única responsável.

Foram ouvidos os responsáveis pelas obras de acabamento do prédio, executadas pela firma Oliveira e Herculano, Sr. Jurandir dos Santos Lima (sócio) e Engenheiros Carlos e Nei Matera Dias, havendo anteriormente prestado depoimento o Engenheiro Luis Camargo, incumbido pela Casa São Luis Reis da Velhice (proprietária do prédio) de fiscalizar o andamento das obras do edifício.

ESTRUTURA ERA BOA

— Uma prova de que a causa do desabamento não reside um defeito na estrutura do prédio ou nas obras de acabamento — declarou o Sr. Jurandir dos Santos Lima — é o fato de ter êle desabado inteiro. Não aponto culpados — concluiu — mas acredito que o desastre tenha sido conseqüência da má execução das fundações. Os irmãos Carlos e Nei Matera Dias declararam que foram contratados quando o edifício já estava quase concluído, inclusive as obras de alvenaria executadas.

FENDAS ERAM ANTIGAS

— Há muito tempo que havia notado fendas na estrutura do prédio — disse o Engenheiro Luis Camargo — tendo alertado os responsáveis pela obra sôbre o fato. Disseram-me, entretanto, — prosseguiu — que aquilo era normal e com a execução das obras de acabamento elas desapareceriam. Não liguei grande importância ao fato, pois os elevadores funcionavam normalmente e as janelas e portas também, concluiu o engenheiro, que declarou estar ligado à Casa São Luis Rei

(Conclui na página 12)

O Diretor da SURSAN e o Prefeito, durante o almôço

Presidente da SURSAN (em almôço) enumera as metas para a urbanização do Rio

Enumerando as obras que a SURSAN pretende realizar para o saneamento e urbanização do Rio de Janeiro, seu recém-nomeado presidente, Sr. João Augusto Maia Penido, agradeceu, ontem, a homenagem que os engenheiros da Prefeitura e o Country Club lhe prestaram.

A homenagem (um almôço) foi no Clube de Engenharia, presentes o Prefeito Negrão de Lima e grande número de engenheiros municipais.

O QUE É A "SURSAN"

Falando sôbre a repartição que agora preside, o Sr. Maia Penido disse:

— A SURSAN não é, como muitos podem pensar, uma entidade que tenha plena liberdade de ação. É uma autarquia sujeita aos entraves da burocracia e dos códigos que regem as repartições públicas. Goza apenas de pequena autonomia, muito menor do que as de outras entidades governamentais, tais como a Vale do Rio Doce, Siderúrgica Nacional, Petrobrás, Novacap, etc. Há também o problema do pessoal, já que a SURSAN não pode nomear funcionários, tendo, por fôrça da lei, de requisitá-los nos quadros da Prefeitura.

URBANIZAR E SANEAR

Sôbre as obras de urbanização e saneamento que a SURSAN considera de máxima urgência, o Sr. Maia Penido continuou:

— O Rio de Janeiro é uma cidade de urbanização difícil, apertada entre o mar e as montanhas, e o seu crescimento vertiginoso veio tornar a vida de seus habitantes cada dia mais árdua. Grandes obras são necessárias, mas grandes obras custam dinheiro. Daí a razão da mensagem 53, que o Prefeito do Distrito Federal enviou à Câmara, e que se consubstanciou na lei 899.

— Enumerar tôdas essas obras — prossegue — seria longo. Citarei apenas as seguintes: o desmonte do Môrro de Santo Antônio, com o conseqüente atêrro de pequena parte da orla da baía de Guanabara e a construção de novas pistas de tráfego rápido para a Zona Sul. A Avenida Perimetral, ligando em elevado as zonas Norte e Sul, sem passar pelo centro; os túneis, que reputo as obras de maior utilidade para a vida da cidade, dos quais destacarei o túnel Catumbi-Laranjeiras e o túnel da Rua Barata Ribeiro.

SANEAMENTO DA ZONA SUBURBANA

O Sr. João Augusto Maia Penido referiu-se também ao saneamento das zonas suburbanas:

— Ainda êste mês publicaremos o edital de concorrência para a construção da rêde de esgôto de Bonsucesso e de Piedade. Já iniciamos também os estudos detalhados para uma rêde completa de esgôtos em todos os subúrbios da Central do Brasil, onde não se realizou nenhuma obra de importância desde 1.896. Pretendemos fazer imediatamente a canalização de vários rios, conjuntamente com a construção das Avenidas-Canais, começando pela construção da Avenida Canal do Rio Jacaré, ligando a Avenida Brasil e Bonsucesso ao Engenho Novo.

(Conclui na página 12)

Nasceu um algodoeiro no Polo

Polo Sul, 4 — (U. P.) — Pela primeira vez em milhões de anos — para não dizer desde que existe o mundo —, uma planta nasceu no Polo Sul. E é nada menos que um algodoeiro de alta linhagem.

O Tenente Vernon Houk, membro da expedição norte-maricana que se encontra junto ao Polo Sul, plantou em sua barraca aquecida um caroço de algodão da variedade "Agala 242", — para matar saudades, pois na vida civil êle era cotonicultor. E a semente brotou rapidamente. Mas... a plantinha nasceu com as folhas enterradas no chão, e as raizes para o ar.

Depois das promessas, o Sr. Nelson Mufarrej entrou, também, nas críticas à COFAP. E fêz mais uma promessa: providenciará cobrança da dívida

Secretário de Finanças promete cobrar 140 milhões que a COFAP deve à PDF

Em mesa-redonda na Federação do Comércio Varejista do Rio, realizada para debater a regulamentação da Lei 899, o Secretário de Finanças da PDF, Sr. Nelson Mufarrej, não só prometeu "o melhor de sua boa vontade" no estudo da regulamentação da Lei, como, aproveitando críticas severas que se levantavam contra a COFAP, disse que se empenhará para que, afinal, seja paga a divida de 140 milhões de cruzeiros que a COFAP já tem para com a Prefeitura.

O Sr. Nelson Mufarrej disse aprovar tôdas as sugestões que, na mesa-redonda, lhe foram feitas, informando que as encaminhará, de imediato, ao Sr. Negrão de Lima.

O IMPOSTO DE LOCALIZAÇÃO

O segundo ponto estudado na reunião de ontem na Federação do Comércio Varejista do Rio de Janeiro foi o Impôsto de Localização, que, em face da Lei 899, precisa também de ser regulamentado.

— Estou de pleno acôrdo com tôdas as sugestões que me foram apresentadas e prometo ao comércio do Rio de Janeiro que levarei ao Sr. Negrão de Lima o resultado desta reunião, para que possamos juntos encontrar os meios necessários para regulamentar, de maneira objetiva, tanto a questão do Impôsto Indústria e Profissões como a questão do Impôsto de Localização — disse ainda o Secretário de Finanças.

A MESA-REDONDA

Além de vários representantes do comércio, estiveram presentes todos os membros da Diretoria da Federação do Comércio Varejista do Distrito Federal a mesa redonda presidida pelo Sr. Nelson Mufarrej.

A COFAP NA BERLINDA

Outro ponto também discutido durante a reunião disse respeito à COFAP que foi criticada severamente por todos os presentes.

A certa altura das discussões, o Sr. Nelson Mufarrej comentou:

— Não entendo nada do movimento interno da COFAP e só sei que ela nos deve de impostos atrasados, Cr$ 140 milhões e que vai funcionar por mais seis meses ainda, conforme decreto assinado.

Esgotos não têm mistério: engenheiros vão protestar contra vinda de americanos

Para fazer moção de protesto contra a decisão da Prefeitura, de contratar engenheiros americanos para estudar (e resolver) o problema dos esgôtos do Rio de Janeiro, reúne-se, hoje, à tarde, o Conselho Diretor do Clube de Engenharia.

O Sr. Maurício Jopert, Presidente do Clube, disse à reportagem do JORNAL DO BRASIL que êsses problemas já estão (no papel) estudados e resolvidos. "Por culpa da administração municipal — acrescentou — é que as obras ainda não foram realizadas".

REUNIÃO SECRETA

Na reunião, que vai ser feita a portas fechadas, será discutida e resolvida a maneira de se fazer o protesto dos engenheiros. Provàvelmente será dirigido um telegrama ao Prefeito, dando conta das decisões tomadas na reunião.

DONOS DO PROBLEMA

Sustentou o Sr. Maurício Jopert que os engenheiros cariocas são bastante competentes para dar solução tècnicamente perfeita ao problema dos esgotos do Distrito Federal. "São perfeitamente donos do assunto que, de resto — adiantou — não encerra mistério algum".

Problema da falta d'água na Zona Sul continua, mesmo com soluções de emergência

Com uma solução de emergência (tubulações na Avenida Vieira Souto), e a promessa de que com a entrega do túnel-canal o problema será solucionado, continua a luta dos moradores de Copacabana com a falta d'água.

Ruas dêsse bairro estão há meses sem água, sendo que em outras, ela não é suficiente para o consumo, pois não chega em quantidade para encher as caixas dos edifícios.

INTERMITENTE

De um modo geral o fornecimento dágua para a Zona Sul é feito de modo irregular. Um dia é pela manhã que determinada rua recebe água, no outro dia é à tarde que ela chega, mas sempre em quantidade reduzida, não dando nunca para encher as caixas.

No conjunto do IAPC, no Jardim de Alá, os moradores, para resolverem o problema da inconstância da chegada da água, colocaram uma caixa em cada apartamento.

OS PREJUDICADOS

De um modo geral os mais prejudicados são os moradores do chamado "Polígono da Sêca", localizado no Pôsto 6, em Copacabana.

As ruas que mais sofrem com a falta dágua são: Francisco Sá, Sá Ferreira, Raul Pompéia, Bulhões de Carvalho, Souza Lima, Rainha Elizabeth, Joaquim Nabuco (alguns locais), o final da Avenida Vieira Souto, Djalma Ulrich e Avenidas Copacabana e Atlântica, à altura do Pôsto 6.

PREFEITURA

ENGENHEIROS PROMETEM REALIZAR RECUPERAÇÃO DA PRAIA DO LEME, QUE COMEÇOU ONTEM, EM 15 DIAS

Quatro perfuradoras, diferentes materiais técnicos e algumas dezenas de operários deram início, na manhã de ontem, aos trabalhos de recuperação da Praia do Leme.

Tendo as ondas do mar danificado completamente as muralhas de sustentação que protegem aquêle local e que datam da gestão de Carlos Sampaio, a primeira providência no sentido de recuperação da praia será o de reparar aquela defesa, tarefa que os engenheiros municipais prometem realizar dentro de 15 dias.

Quanto à galeria perfurada em frente ao edifício Elmar, na administração Mendes de Morais, responsável pela infiltração da água do mar que vem colocando em risco a segurança do referido prédio, os técnicos da Prefeitura pretendem repará-la em 48 horas.

O Sr. Negrão de Lima estêve em visita às obras.

DESOCUPAÇÃO DE PROPRIO MUNICIPAL — Em ofício ao Prefeito Negrão de Lima o Secretário de Educação e Cultura, Sr. Luiz Gonzaga da Gama, solicitou as providências cabiveis no sentido de imediata desocupação do imóvel pertencente a municipalidade junto à Escola Rivadávia Corrêa, e que vem sendo explorado por comércio suspeito de lenocínio.

Argumentando que a escola em questão, é um estabelecimento de ensino feminino, e recordando ao Sr. Negrão de Lima que vários serviços afetos à Secretaria de Educação estão sendo despejados do edifício Andorinha, o Sr. Gonzaga da Gama propõe que, desocupado o prédio, nele sejam instalados o Instituto de Pesquisas Educacionais, o Serviço de Internamento de Menores e o Serviço de Educação Cívica.

VINTE MILHÕES PARA PROTEGER AS PRAIAS — Foi aberto o credito extraordinário de vinte milhões de cruzeiros para atender às obras de proteção, reforma, ampliação e restauração das plataformas de defesa das praias do Leme, Copacabana, Arpoador, Ipanema e Leblon.

LEI 899 — Na sede da Federação do Comércio Varejista, o Sr. Nelson Muffarej, Secretário Geral de Finanças fez na tarde de ontem, uma explanação sôbre a regulamentação da lei 899 na parte referente aos impostos de indústrias e profissões e os de localização.

Recebido em ambiente favorável, o titular das Finanças municipais foi inteirado pelos líderes daquela entidade dos têrmos das sugestões que hoje lhe serão oficialmente apresentadas pelo comércio varejista desta capital.

ATOS DO PREFEITO — O Prefeito assinou ontem os seguintes decretos: nomeando para o cargo de Professôr de Curso Primário, padrão "J", com os estagiários cujos nomes se seguem: Nadir Haddad, Marlene Ramos Lauand, Iara Alexandrino da Silva, Teresinha Madruga Carrilho, Neusa Teixeira Moreira, Alciono Rodrigues de Campos Martins, Maria Conceição de Sousa, Norma Oreiro Tavares, Lilia Castano Coelho de Almeida, Helena de Araújo Campos, Deolinda Ferraz de Rezende Chaves, Maria Cristina da Silva, Lêda Nunes de Gouvêa, Lia Pais Leme da Mota, Sarina Nigri, Leone de Oliveira, Teresinha Sgurbi, Maria Alice de Sousa Pinto, Luci Alves Martins, Nilza Gabriel Haddad, Amaurilia Calheiros Boité, Maria Teresa Piragibe Maggessi Pereira, Olga Gomes de Matos, Alaia Maria Jardim Alvarenga, Jurema de Oliveira Gama, Lucia Nascimento do Vale Ferreira, Cleuma de Lurdes de Jesus Brasil, Rosane Silva Carneiro, Elza Lemos de Carvalho, Marina Michel Soares, Neil de Castro Dutra, Marlene Garcia de Brito, Maria Luiza Alves Couto, Aurea Soares Gouveia, Maria Celeste de Carvalho Gesualdi, Leia Florinda Simões, Lélia Maria Dias Costa Chagas, Cálvia dos Santos Lopes, Maria José Nogueira, Gilza de Macedo Soares, Eli Guichard Loureiro, e Clélia Silva Madeira.

Essas nomeações verificaram-se em virtude de vagas existentes no quadro de Professôr de Curso Primário, decorrentes de jubilações dos seus ocupantes.

DESPACHOS DO PREFEITO — Na Secretaria de Administração: — Manoel Tôrres de Carvalho Barbosa, Idelva Siqueira Silveira, Judite Faria Gonçalves — Autorizo.

SECRETARIA DE ADMINISTRAÇÃO — Departamento do Pessoal — Despachos do Diretor: — Armanda Luis de Sousa Lima, Antônio Teixeira — Concedidos três meses de licença; Mário da Cunha Pereira, Luis da Costa Faria, José Nicacio de Carvalho, Lioneta Constâncio, Bento José Soares, Albano Vitor da Costa, Salvador Francisco, José Domingos de Sousa, José da Rocha, Juvenal da Costa Grandino, Sirene Caldeira de Alvarenga Silva, João Vicente da Costa Nunes, Carlos Pereira, Niliconéa Leite Cerqueira, Alvaro Fernandes, Milton Xavier de Assis, Aidil Siqueira Lemos, Alício Caixeiro, Wilson Gomes Dias — Retificado o despacho; Marina de Sousa Dias da Rocha, Luis Schuler de Araripe Macedo, Jurandir Rodrigues, Emílio Cândido Alves — Concedidos três meses de licença; Corália Santos de Lima Costa, Manoel Marques, Laura Cardoso Pereira — Concedidos seis meses de licença; José Fernandes de Azevedo — Concedidos dezoito meses de licença especial; Américo Malé, Maria Conceição Martins — Indeferido; Saturnino Francisco da Rosa, Adauri Antônio Paz, Aldeir Ferreira da Silva — Arquive-se; Nilce Alves Paraizo, Nice Monteiro — Indeferido; Hugo Monteiro de Oliveira — De acôrdo; Isis Mascarenhas, Celi Fortes, Liete da Silva Santos, Enaida Corrêa Rocha, Marilia Buarque de Gusmão — Assinadas as apostilas; Esmeraldina Nogueira do Nascimento, Vivilina de Sousa Lima, Dalva Jacinta Marques, Benedita Santos Araújo, Jorge José da Silva, Laura Costa Pereira, Manoel Gomes Martins Filho — Pague-se em têrmos; Diva Cardoso — Pague-se em têrmos saldo da fôlha; Beranger França, Valentim de Morais, Lino de Almeida, José Celestino da Silva, Sebastião Sandino da Costa, Antonieta Rosa Barbosa, Carlos Pires de Oliveira Castro, Gil Ferreira da Costa, Ane Rosa Pais de Lemos Lessa, João Marinho Soares, Alaôr Rodrigues, Eduardo da Silva Alves, Antenor de Oliveira Mafra Júnior, Procópio da Silva, Humberto Enes Tôrres, Hilton Monteiro Leite de Oliveira — Assinadas as apostilas; Antonio Feliz de Oliveira — Mantenho o despacho; Manoel Heitor — Assinada a apostila; Francisca da Costa Brito

— Apresente alvará do Juiz competente: Mário Teles, Jurandir Rodrigues Chaves, Cintia Carneiro da Cunha de Castro — Abonadas as faltas; Lurdes Pires de Sousa Araújo, José Claudino dos Passos — Indeferido; Bartoldo Esteves Moreira — Concedida a licença; Abiatar Moreira dos Santos, Adélio Gentil, Eduardo Rodrigues, Sebastião da Silva, Armando Bandeira de Lima, Murilo Queirós de Barros, Julieta Sabroza Duarte Pinto, Hélio Pinheiro Ramos, Margarida Rockert, Darlecio Pacheco — Indeferido; Ana Edite Gisela — Concedida a licença; Manoel de Lima Ruas, Sebastião de Oliveira Braga — Retificado o despacho; João da Silva Guimarães — Mantenho o despacho; Valdemar Costa — Indeferido; Orlindo Machado, Juraci Teixeira de Aguiar, Beatriz Celina de Castro Cunha, Francisco Rocha Filho, Pedro Elias Neto, Aloisio Dias — Retificado o despacho; Júlio Henrique, Cléa Ferreira de Oliveira, Eunilda de Andrade Lima, Romeu de Castro Jobim, Maria das Graças Santos Moninéa — Indeferido; Hélio Moreira dos Santos, Hercias Stefen — Arquive-se; Odilia de Andrade Lima, Maria José de Sousa, Lindonora Botelho, Nair de Sousa dos Santos, Maria Soares Cordeiro, Arminda da Costa Gouvêia, Avelina Guardiano Sampaio, Aurora Ortiz Cunquijo, Cinesia Maria do Nascimento Venerando, Maria das Dores Miranda Marques — Concedido o salário-família; Doroti Campos de Figueiredo — Indeferido; Claudionor Monteiro, João Alves Baia, Manoel Francisco Siqueira, Alcides Ferreira de Sousa, Luis Gonzaga da Silva — Deferido; e Antônio Calheiros Neto — Compareça ao 3-PS para prestar esclarecimentos.

SECRETARIA DO INTERIOR E SEGURANÇA — Atos do Secretário: Designando Wilson Pinto da Silva para o Departamento de Fiscalização; Wilson Francisco Nunes para o Serviço de Administração; Geraldina Segreto Gorga para servir em seu gabinete pelo prazo de 60 dias; e prorrogando por mais trinta dias o prazo da portaria n.º 167 de 1/10/57 referente ao servidor Elpidio da Silva Bessa Júnior.

Despachos: Manufatura de Brinquedos Estrêla S/A. — Indeferido; Demócrito Medeiros — cancelado o auto de flagrante; A. Fortaleza Cia. Nac. de Seguros — cancelada a nota de débito n.º 1.774; Otacilio Santana da Cunha — aprovo a escala de licença especial; Cia. Agrícola e Madeirense de Fornecimentos, Companhia Administradora Santa Margarida — indeferido; João Bernardino Alves — a reclamação é improcedente quanto à colocação da banca de jornais; quanto ao estacionamento da carrocinha de frutas já foi removida para local mais adequado; Joaquim Matias — reduzo a multa à metade; Leonardo Carlos Palhares Ribeiro — cancelado o auto de constatação.

SECRETARIA DE VIAÇÃO E OBRAS — Atos do Secretário: Designando Vitor Fadul para substituir na comissão de que trata o processo 7.310.335/53 o engenheiro José Luis Cardoso; Wilson Leba para o gabinete do Secretário Geral; Luis Ribeiro da Silva, Hernandes de Sousa Prata, Reinaldo Antônio de Sousa, José Farchuini, Arnaldo de Jesus Beeiro, Expedito Bezerra de Medeiros, Cláudio Fonseca, Jorge José Dias, Cesar Rodrigues, Aloisio Experidião de Carvalho, Antônio Amaro, Serafim Corrêa de Melo, Antônio Augusto Pereira para o Departamento de Limpeza Urbana; José Valter Kastrup Pereira para o Departamento de Águas.

Despachos: Fausto Parsuelo e outro, Abílio Carlos Carneiro de Sousa, e Sindico do Edifício Tambiá — autorizo.

SECRETARIA DE SAUDE E ASSISTÊNCIA — Despachos do Secretário: Indústria Química e Farmacêutica Schoring S. A., Panificação Três de Maio Limitada; Hospitec Sociedade Técnica de Instalações Hospitalares Ltda., Adalco S/A. Indústria e Comércio; Sonal Sociedade de Intercâmbio Comercial Ltda., e Instaladora Brasileira de Contrôle S/A — deferido.

— Departamento de Higiene — Atos do Diretor: Designando Thecla de Sousa Pessanha para ter exercício no 4.º D. S.; e Genaro Lemos para o 1.º C. H.

SECRETARIA DE EDUCAÇÃO E CULTURA — Ato do Secretario: Removendo Marina Ferreira de Carvalho Silva para o Serviço de Expediente.

— Departamento de Educação Primária — Atos do Diretor: Designando Alzira Machado Alves para a Escola Padre Leonel França; Cecília de Toledo Scorzelli para a Escola Pedro Ernesto; Darcilée Marins Fraga para a Séde do 21.º D. E.; Deize Santos de Carvalho Lima para a Escola Ernesto Francisconi; Dulce Silva para o gabinete do diretor do D. E. P.; Elza Branco Libânio para a Escola Pereira Passos; Evangelina Maria Falcão de Mendonça para a chefia do 9.º D. E.; Graciela Bastos Lopes de Souza para o Setor de Contrôle e Orientação do Ensino Particular; Heloisa Dutra da Lima Rodrigues Cavalcante para o 9.º D. E.; Icles Marques M... para a Escola Estácio de Sá; ... nete Azevedo da Silva para a ... la Santos Dumont; Maria A... Cunha para a Escola M... dião Rosas; Nair da Veiga ... Domingues para o gabinete do diretor do D. E. P.; Neide ... Cardoso para a Escola Pio X; ... de Suarez de Oliva para a Escola ... tal Brasil; Irene da Silva F... para a Séde do 18.º D. E.; A... na dos Santos Leite da Silva para a Escola Mato Grosso; Isaura P... beiro Monte Melo para a Séde do 6.º D. E.; Argentina Monteiro Alves para a Escola Mato Grosso; Georgina Pinto Abreu para a Escola Marechal Trompowsky; Domingas Mariano para a Escola Nicaragua; Luzia das Neves Martins para a Escola Bélgica; João Diogo Pereira da Fonseca para a Escola Joaquim Nabuco; Léa Tomás Dalha para a Sede do 16.º D. E.; Nilza Antunes Corrêa de Oliveira para a Escola Duque de Caxias; Vanda de Sousa Coelho para a Escola Equador; e Iolanda Moutinho para a Escola Silvio Romero.

POLÍTICA, JÔGO E POLÍCIA

Querem legalizar o "jôgo do bicho" e nesse sentido apresentaram projeto no Legislativo Federal. Justificativa: parte da arrecadação fiscal seria destinada ao custeio de bôlsas de estudos, parte distribuida entre instituições hospitalares e 20% do bruto divididos em quotas iguais pelos diretórios dos partidos politicos, segundo a proporcionalidade de suas representações nas Assembléias.

Ninguém ignora os interêsses que ligam certas camadas politicas a exploração do jôgo nas suas mais degradantes modalidades. A batota é uma espécie de alicerce sôbre o qual repousam as possibilidades dos sucessos eleitorais de certos grupos e subgrupos de politicóides, que gravitam na órbita de figurões mais projetados (foguetes de três estágios). Dai uma das explicações das súbitas campanhas contra administrações policiais, como estamos agora mesmo testemunhando.

É certo que, se chegasse a vir a ser regulamentado êsse ilicito penal, cessaria a animosidade que ora estimulam contra a Chefia de Policia, agarrando-se os interessados a todos os pretextos, quando, na realidade, o motivo é um só. O alvo, aparentemente, é a pessoa do titular do DFSP, porém, através da luneta panorâmica se verá que a alça de mira e o ângulo de elevação da peça estão voltados um pouco mais para baixo.

Assim tem sido em vários periodos: as fôrças do mal se reagrupando para demolir os obstáculos que se anteponham à sua progressão livre. E mais agressivas se apresentam essas fôrças, se maior apoio politico têm pela retaguarda. Prepara-se, então, em dado momento, uma situação tal que o Chefe de Policia, ferido no seu amor próprio, abandona o pôsto. Estará assim conseguido o supremo objetivo.

Por isso mesmo, acreditamos que, raros tenham sido os chefes de Policia que deixam o cargo sem levar consigo grandes decepções.

APOSENTADORIA INTEGRAL POR 60 MIL CRUZEIROS

Presos em flagrante o médico do IAPM e o quase beneficiário

No momento que recebia das mãos do maquinista da Marinha Mercante os sessenta mil cruzeiros que lhe dariam uma aposentadoria integral, o médico do Instituto de Aposentadoria e Pensões dos Maritimos foi detido por uma turma de investigadores da Delegacia de Roubos e Falsificações.

O presidente do Sindicato dos Maquinistas foi quem trouxe a denuncia aquela Especialisada. Contou que o médico do Instituto, Dr. Gracindo Marques, acertara com o 3º maquinista da Cia. Costeira, Raimundo Guedes Mourão, casado, de 65 anos, morador na rua A, número 44, dar-lhe aposentadoria integral pela importância de 60 mil cruzeiros. O negócio seria fechado ontem, às 16 horas, defronte a Estação Pedro II, momento exato em que os investigadores Rodrigues, Eduardo e Lisboa, fizeram o flagrante.

Nos bolsos do maquinista foi encontrada a importância e mais uma caderneta da Caixa Econômica, com um saque datado de ontem, no total do ajuste. Com o médico foram encontrados os documentos todos que davam aposentadoria integral a Raimundo. Após serem ouvidos, os dois foram autuados.

PROMOTOR PEDIU DOIS ANOS DE PRISÃO PARA QUE EPITACINHO SE LIVRE DELA

A pena de dois anos de prisão para o jovem João Pessoa Neto, em suas rodas chamado de "Epitacinho", foi pedida ontem pelo Promotor Corrêa Méier ao Juiz da 9.ª Vara Criminal por considerar que as provas constantes dos autos são suficientes para atestar que o jovem falsificou a assinatura do Deputado Henrique de La Roque Almeida em duas promissórias, no valor de 800 mil cruzeiros. Mas a pena pedida é a mínima para que Epitacinho possa escapar à prisão.

Pediu, ainda, o promotor, a instauração de inquérito policial que apure a responsabilidade da vedeta Virginia Lane e de Melchora Cantalice Loureiro em negócios de jóias feitos por Epitacinho com Melchora para presentear a vedeta.

EPITACINHO AGORA É VÍTIMA

A pena pedida pelo promotor é a mínima para crime de estelionato, no qual está incurso Epitacinho. Depois de pedi-la, o promotor entrou a argumentar que Epitacinho não tem antecedentes criminais (registrados), é menor de 21 anos e, em parte, no seu entender é vítima da educação anormal que recebeu.

Terminou o Sr. Corrêa Méier dizendo que a condenação de Epitacinho à pena mínima possibilita que êle se livre da prisão, ficando sob livramento condicional.

JUIZ SALVA UM ACUSADO DE SOFRER NOVAS TORTURAS NAS MÃOS DE INVESTIGADOR

As ameaças que o investigador Humberto Augusto Fernandes fêz, no corredor da 5.ª Vara Criminal, a um acusado que o apontara como um de seus espancadores na Policia (as torturas tiraram-lhe o movimento dos braços), fêz com que o Juiz Antônio Assunção determinasse que Luís Sales, o ameaçado, seja imediatamente transferido da Delegacia de Costumes para a Penitenciária, onde estará a salvo das ameaças.

Luís Sales foi denunciado como portador de maconha e fêz sua defesa dizendo que fôra prêso, sem crime, por policiais inimigos seus. E lembrava, então, que já uma vez êles o acusaram de um furto, submeteram-no a torturas terriveis, e depois outro confessou o crime.

A PARALISIA FOI TESTEMUNHA

Luís Sales fôra, ontem, à 25.ª Vara Criminal responder a um interrogatório. Disse que o flagrante tinha sido forjado por um dos policiais — o investigador Humberto Augusto Fernandes — que o espancaram quando foi prêso pelo furto de um rádio, cujo verdadeiro autor depois confessara o crime.

Quando dessa prisão, os tais investigadores submeteram-no, inclusive, à tortura chamada "pau de arara", isso depois de espancá-lo demoradamente. E Luís Sales, para testemunhar suas declarações, apresentava sua prova mais eloqüente: seus braços imóveis, paraliticos em conseqüência das torturas.

A VOZ DA POLICIA

Como Luis Sales desse o nome do investigador, o Juiz Antônio Assunção promoveu, ontem, a acareação dos dois. E enquanto Luis Sales sustentava suas acusações, o investigador se esquivava delas, buscando desmenti-las.

Quando Luis Sales saira da sala, e lá já pelo corredor acompanhado por dois guardas, o investigador Humberto Augusto Fernandes aproximou-se dêle e, dedo em riste e cara fechada pelo ódio, berrou-lhe: "Isto não vai ficar assim. Quando você sair do xadrez vai pagar tudo isso que disse!".

Luís Sales voltou ao juiz e relatou-lhe a ameaça. O Sr. Antônio Assunção mandou ouvir os dois guardas e o investigador, terminando por expedir ordem de imediata transferência de Luis Sales.

Marion Irene Altar, que havia esquecido o endereço

LOCALIZADA EM SÃO PAULO A DESAPARECIDA DE COPACABANA

Marion Irene Altar, a bela mulher desaparecida, cuja foto o JORNAL DO BRASIL divulgou em primeira mão, juntamente com o relato do drama íntimo vivido pelo comerciante Herbert Oto Altar, marido da jovem senhora, vem de ser por êste localizada, após exaustivas buscas, numa casa de família, em São Paulo, onde se encontra hospedada, desde que abandonou o Hotel Terminus, ali situado e onde também estivera.

Tendo perdido completamente a memória, ao deixar, no dia 7 de janeiro último, a residência do casal, na Rua Siqueira Campos n. 18, apartamento 1.204, fôra ela trabalhar numa casa comercial da Capital paulista. Ignorava, no estado em que se achava, tudo quanto se referia ao seu passado, inclusive a sua condição de casada. Apenas a aliança na mão esquerda o indicava.

VOLTA A FELICIDADE

Herbert, que esteve, como noticiamos, em nossa redação, fazendo um desesperado apêlo a todos, no sentido de que o ajudassem a procurar a espôsa, depois de buscá-la em diversas localidades do Estado do Rio, rumou para São Paulo. O retrato de Marion, reproduzido por vários jornais locais, fêz com que a felicidade, momentaneamente perdida, voltasse ao seu espírito conturbado.

Marion, de fato, ao vêr que estava sendo insistentemente procurada, recobrou a memória — e deu-se o reencontro ansiosamente esperado, num autêntico "happy end" de película cinematográfica.

MORADORES DO PRÉDIO ATINGIDO PEDEM PROVIDÊNCIAS AO CHEFE DE POLÍCIA

Estêve no Gabinête do Chefe de Polícia uma comissão de moradores do edifício situado na Rua Décio Vilares, 36, um dos prédios atingidos pelos escombros do Edifício São Luís Rei, que ruiu fragorosamente dias passados.

A finalidade da visita era solicitar um policiamento mais intensivo, principalmente durante a noite, no local, uma vez que grande parte dos utensílios que estavam dentro dos apartamentos, ainda podem ser recuperados.

A mesma comissão visitou o Prefeito Negrão de Lima, a fim de solicitar-lhe o início imediato da remoção dos escombros, o que viria tirar-lhes da situação aflitiva. Isso porque os engenheiros da Prefeitura informaram aos interessados que tal tarefa não lhes cabia e sim aos ex-moradores, os atingidos.

O General Amauri Kruel declarou que tomaria medidas severas para evitar que a propriedade privada fôsse violada, autorizando mesmo aos moradores acompanharem os trabalhos.

Desastre na Ponte de Deodoro com 11 feridos

Na ponte de Deodoro, ontem, à noite, o ônibus da linha Cascadura-Anchieta, chapa 8-29-5, teve partida a barra de direção, indo colidir violentamente contra o poste de iluminação. Em conseqüência saíram feridos onze passageiros do coletivo.

São os seguintes: Rubens Ferreira Santos, casado, de 45 anos (Rua Francisco Aires, 127); Albino da Silva, casado, de 26 anos, operário (Rua Japuíba, 116); Rinalda Coelho, casada, de 23 anos (Rua Taquaraçu, 772); Cremilde Batista, solteira, de 25 anos (Estrada Nazaré, 1031); Iracema Brando de Oliveira, casada, de 35 anos (Rua Faustino Lins, 7487); Filomena Rossi, viuva, de 44 anos (Rua Jaboticabal, 224); Nilsa José da Mota, solteira, de 17 anos (Rua Pereira Rocha, 61); Alaide Gomes Pinto, solteira, de 14 anos (Rua Jaboara, 535); Harri Alves dos Santos, solteiro, de 18 anos (Rua Moreira, 131); Josué Custódio, solteiro, de 32 anos (Rua Sargento Rêgo, 840), e João Fernandes Almeida, casado, de 51 anos, funcionário público (Rua Edgar Barbosa, 5).

Com a exceção dêste último, que foi internado em estado de choque, os outros, com escoriações generalisadas, depois de medicados no Hospital Carlos Chagas retiraram-se para as respectivas residencias. A policia do 26.º Distrito tomou conhecimento do fato.

Choque de veículos na Avenida Brasil

Dirigindo o auto de sua propriedade, ontem, à noite, o comerciário Artur Araújo Campos, casado, de 30 anos (Rua Almeida Rodrigues, 3, apartamento 105), jogou o veículo contra um caminhão na Avenida Brasil esquina da Rua Gerson Ferreira.

Ao lado do motorista viajavam dois amigos seus que, juntamente com êle, saíram feridos no desastre. São êles: Jorge Strer, casado, de 30 anos, comerciário (Rua Barão da Tôrre, 207, apartamento 301) e Dirno Pires Ferreira, de 21 anos, funcionário do IBGE, onde é presidente seu pai, o Sr. Jurandir Pires Ferreira.

Com exceção de Artur, que sofreu fratura da perna direita, os outros tiveram fraturadas costelas, sendo medicados no Hospital Getúlio Vargas e, a seguir, removidos para uma casa de saúde.

Furtada em jóias a família Dolabela

Vêm as autoridades do 2.º Distrito Policial intensificando diligências com o objetivo de descobrir e prender os autores do roubo praticado na residência do Sr. José Dolabela, na Rua Sá Ferreira, 38, em Copacabana, de onde foram subtraídas diversas jóias pertencentes às filhas do dono da casa, Srtas. Vera e Heloísa Dolabela.

Acredita-se que os larápios tenham penetrado através da varanda, servindo-se de uma escada recolhido no edifício em construção ao lado.

Marcas deixadas pelos meliantes foram encontradas na parede da sala de visitas, presumindo os policiais que os assaltantes se tenham ali acolhido até o cair da noite, quando uma das jovens, que dá a janela, deixou o citado local.

Carta dirigida pelo Corregedor ao General Amaury Kruel

— O Sr. Marchiles Scorzelli, que vinha ocupando o alto pôsto de Corregedor do DFSP, dirigiu ao General Amauri Kruel, Chefe de Polícia, a seguinte carta: "Como decorrência da nossa entrevista de poucas horas antes, permita-me V. Exa. ratificar o meu propósito de ser substituído no cargo de Corregedor dêste Departamento. Destarte, peço a V. Exa. encaminhar ao Exmo. Sr. Presidente da República o meu pedido de exoneração. Volto, assim, à minha real posição funcional: de Comissário de Polícia. Creia V. Exa. que lamento esta contingência a que sou levado por absoluto esgotamento, pela intensidade dos serviços da Corregedoria, aumentados nestes últimos tempos. Receio, pois, não poder dar cabal desempenho às minhas atribuições, como seria desejável, e era do meu interêsse, como de resto, de todo o DFSP, objetivando colocá-lo em situação de prestígio e eficiência como reclamam os anseios de nossa população. Todavia, levo a convicção de haver cumprido o meu dever, com a maior correção, lealdade e dedicação, que constituem o meu apanágio na vida. Não obstante, sem tanta atribulação e sem a responsabilidade de cargos de relevância, em sendo necessário, talvez possa emprestar minha modesta colaboração com êsse desiderato. Agradecendo as manifestações de confiança e consideração até agora dispensadas por V. Exa. confesso-me sempre pronto a servir, como permitem minhas apoucadas credenciais. Valho-me do ensejo para reiterar a V. Exa. protestos de consideração e aprêço. (a) Marchiles Scorzelli".

O marginal antecipou a data da liberdade

Ainda não foi recapturado pelos agentes do 26.º Distrito Policial o indivíduo de nome Moacir Augusto de Oliveira, vulgo "Mineiro", que se evadiu do xadrez daquela Delegacia, onde se achava recolhido juntamente com 13 outros marginais, para averiguações.

Não lograram fugir, ao contrário do que foi noticiado por um vespertino, os delinqüentes Manuel Alves dos Santos, mais conhecido por "Orico", e Ubirajara Teixeira, o "Pira", que foram agarrados no exato momento em que transpunham, ao lado de "Mineiro", a porta do cubículo.

— O meliante fugitivo apenas antecipou a data de sua liberdade — observou o Comissário Nogueira, de serviço, ontem, na sede distrital de Jacarepaguá.

Uns roubam no pêso, outros o que podem . . .

Ao surpreender o seu empregado, Agostinho de tal, subtraindo dinheiro da caixa registradora da "Padaria Nacional", localizada na Rua Arquias Cordeiro, 442, estabelecimento êsse de sua propriedade, o comerciante Antônio Augusto Ferreira, português, casado, de 61 anos, morador na Rua Frei Fabiano, 262, deu o alarma, sendo agredido, com uma pedrada, pelo desonesto auxiliar, que fugiu em seguida.

A vítima, com ferimento no rôsto, foi socorrida no Pôsto de Assistência do Méier, tendo comparecido, após, ao 22.º Distrito Policial, ali informando que vinha, há algum tempo, suspeitando de Agostinho, que era o padeiro da casa.

Ontem, deixando momentâneamente o balcão, dirigiu-se aos fundos da padaria, a pretexto de fazer a contagem dos pães. Uma cédula de vinte cruzeiros foi intencionalmente colocada na caixa e, ao ser recolhida por Agostinho, apareceu o patrão, que o pôs a correr.

A policia está procurando localizar o padeiro-ladrão.

Covarde cena de sangue no Caju

Completamente imobilizado pelo individuo de nome Hermenegildo Verissimo de Lima, de 32 anos, o operário Altino Lopes da Silva, casado, de 32 anos, morador na Favela de São Sebastião, no Cajú, foi agredido a faca, no local citado, pelo seu vizinho, Argentino Nobre dos Santos, casado, de 25 anos, com quem tivera, momentos antes, uma desinteligência.

O trabalhador, atingido no abdome, teve morte quase imediata, fugindo o criminoso em seguida à cena de sangue.

Do fato tiveram conhecimento as autoridades do 16.º Distrito, que fizeram remover o cadáver para o Necrotério do Instituto Médico Legal, enquanto diligências eram realizadas no sentido de prender os assassinos.

Pereceu afogado na Barra da Tijuca

Pereceu afogado, ontem à tarde, na Barra da Tijuca, um homem de côr branca, estatura mediana, 43 anos presumíveis, que trajava, na ocasião, uma calça verde sem camisa.

O cadáver do desconhecido foi transportado, após o cumprimento das formalidades legais, para o necrotério do Instituto Médico Legal.

As autoridades policiais registraram a ocorrência.

Agressão à faca

Próximo de sua residência (Rua Niterói, 618, Caxias), ontem, à noite, foi agredido à faca por um soldado da policia local, o funcionário da Casa da Moeda Fernandes Simões Gomes, casado, de 32 anos. Questão de família motivou a agressão, sendo a vitima internada no Hospital Getúlio Vargas.

O agressor fugiu e a polícia de Caxias tomou conhecimento do fato.

Responsáveis pelas obras do edifício . . .

(Conclusão da página 11)

da Velhice por laços de família (pai e avô foram presidentes).

RETIRADA DOS ESCOMBROS

Uma comissão de moradores residentes em um dos prédios atingidos pelo desabamento do "São Luís Rei" estêve ontem no gabinete do Chefe de Polícia para solicitar o aumento do policiamento na zona do desastre, para impedir a penetração de elementos estranhos entre os destroços, interessados na retirada dos valores que não foram totalmente destruídos. Hoje deverão comparecer ao gabinete do Prefeito para pedir urgência na retirada dos escombros.

Pólio despede-se do Rio; Dr. Salk . . .

(Conclusão da página 7)

sendo executado, disse que pràticamente já conseguimos vencer a epidemia, sendo muito pouco provável o seu recrudescimento.

— Possivelmente a campanha feita a favor da vacina Salk foi responsável por essa rápida fuga da infecção, pois normalmente êsses surtos de fim de ano alongam-se até março e abril e estamos ainda no início de fevereiro — disse o Diretor do Departamento de Puericultura.

Acrescentou o Dr. Rafael de Sousa Paiva que o programa de vacinação será levado adiante, esperando-se a imunização de tôdas as crianças maiores de seis meses e menores de seis anos de idade no máximo até julho do corrente ano.

Presidente da SURSAN (em almôço) enumera as metas para a . . .

(Conclusão da página 11)

"VAMOS TRABALHAR UNIDOS"

Concluindo o seu discurso, o Engenheiro Maia Penido disse:

— Vamos trabalhar unidos. A SURSAN é uma equipe coesa e só tem um lema "Sanear e urbanizar a cidade do Rio de Janeiro". Com êste fito vamos caminhar todos na mesma direção, cada um dentro das suas atribuições. A mim como Presidente do órgão compete indicar onde e como êste esfôrço coletivo será aplicado.

OS ORADORES

Durante o almôço falaram os seguintes oradores: Sr. Luís Santos Reis, pela turma de engenheiros formados em 1929, Sr. Luís Onofre Pinheiro Guedes pela P.D.F., Sr. Otávio Cantanhede, pelo Sindicato dos Engenheiros do Rio de Janeiro, Sr. Maurício Joppert pelo Clube de Engenharia. O Sr. Negrão de Lima encerrou a homenagem, fazendo um ligeiro retrospecto de sua gestão frente ao Govêrno Municipal e dizendo que confia no êxito da SURSAN.

Não há falsificação de passaportes

Noticiaram alguns jornais um pedido de providencias junto à Polícia pela Embaixada Americana, visto ter sido preso nos Estados Unidos um cidadão português que ali entrou munido de passaporte brasileiro e, nessa qualidade, pleiteou e obteve a cidadania norte-americana, portanto, fraudulentamente. O passaporte obtido pelo individuo em questão, o foi por intermedio de uma agencia de passagens, a qual apresentou toda a documentação exigida na forma da lei, isto é, certificado de quitação com o serviço militar, prova de identidade fornecida pela Policia etc, todos expedidos no Estado do Rio, que ha muito tornou-se campo de ação preferencial dos falsificadores.

O que ocorre é que os passaportes são legitimos, porém, obtidos através de documentação forjada. Ha no DFSP vários inquéritos a respeito, principalmente sôbre casos de naturalisações, sendo toda a documentação da mesma procedência. Contra os autores e beneficiários dessas fraudes correm diversos processos de expulsão.

Na Feira da Indústria :

(Conclusão da página 11)

Itamarati quando lá estêve.

Outra informação do Coronel Cano foi a de que mesmo se o Itamarati mudar de pensamento e autorize a participação russa, de nada adiantaria, pois não haverá mais tempo para organizá-la.

BRASIL LA'

Agora — como anuncia — o Coronel Cano está preparando a participação do Brasil na Feira Internacional que os russos farão no fim do ano em Moscou, possivelmente. Para isso, já entrou em contato com firmas brasileiras.

— Mas tudo depende do Itamarati, que pode impedir a ida dos brasileiros e de sua indústria à URSS — diz.

Para a instalação do "stand" brasileiro, os russos reservarão 10 mil metros quadrados do pavilhão da exposição.

PRODUTOS RUSSOS

São êstes os principais produtos industriais russos que seriam exibidos no Brasil, caso o Itamarati tivesse permitido:

Instalações modernas para exploração de petróleo; estação sísmica de 60 canais, com sismoscópios de ondas ultra sonoras; central de carotagem com instalação radioativa; modêlo atual de instalação perfuradora para prospecção de poços de petróleo e gás que podem penetrar até cinco mil metros; tubos perfuradores de diversos tamanhos; automóveis da marca "Volga" e "Moscovitch"; caminhões tratores, máquinas agrícolas, materiais para abrir estradas de rodagem, máquinas, ferramentas, tôrnos, aparelhos óticos e instrumentos de alta precisão, aparêlhos de rádio e televisores que iriam funcionar dentro do pavilhão, graças a uma central de emissão montada no local da exposição.

AMEAÇA PROCESSAR

O Coronel, finalmente, informou que está recortando as reportagens que têm sido publicadas sôbre sua firma e seus sócios, onde aparecem "mentiras e calúnias", para processar os responsáveis.

E concluiu:

— Não estou interessado em política. Sou um comerciante que a política tem prejudicado e como tal permanecerei. O Govêrno conhece os nossos negócios, pois todas as cartas que enviamos para o exterior têm cópias que são remetidas aos orgãos politicos competentes".

Ouça a RADIO JORNAL DO BRASIL

Comarca de Duque de Caxias

Registro de Imóveis da 1.ª Circunscrição

Cartório do 1.º Ofício

EDITAL

O Oficial abaixo assinado, atendendo ao requerimento de **CANDIDO DE CARVALHO, IMOBILIARIA E IMPORTADORA LTDA.**, com escritório na Rua do Rosário, 161, sobrado, no Distrito Federal, proprietário do loteamento denominado **JARDIM IDEAL**, intima a pessoa abaixo citada, para vir a êste Cartório, sito na Avenida Plinio Casado, n.º 195, Duque de Caxias, Estado do Rio de Janeiro, pagar as prestações vencidas mais as que se vencerem até o pagamento de juros, mora e custas, decorrentes do contrato particular averbado à margem da inscrição n.º 127, sob pena de, decorrido o prazo legal, ser o mesmo rescindido na forma da lei do art. 14 do Decreto 3.079 de 15 de setembro de 1938. Wilson COFTA VIEIRA: — Lote 5 da Area A, Estrada do Pilar, averbação n.º 13, fls. 289. — Livro 8-H. Cr$ 11 000,00. DADO E PASSADO NESTA CIDADE de Duque de Caxias, Estado do Rio de Janeiro, aos nove (9) dias do mês de janeiro, do ano de mil novecentos e cinquenta e oito (1958). Eu, JENY PIMENTA DE CARVALHO, Escrevente de Justiça, o datilografei. E eu, DECIO SOARES DE SOUZA E MELLO, Oficial, o subscrevo e assino.

(ass.) DECIO SOARES DE SOUZA E MELLO.

Juízo da [illegible] Civel

EDITAL DE NOTIFICAÇÃO com o prazo de 20 (vinte) dias, à MARINONI ALMIRO GUTEMBERG, que se encontra em lugar incerto e não sabido, para ciência da sentença nos autos da ação de DESPEJO que lhe move LUIZ DERENNE E OUTRO, na forma abaixo:

O DOUTOR WELLINGTON MOREIRA PIMENTEL, JUIZ SUBSTITUTO EM EXERCICIO NO JUIZO DE DIREITO DA OITAVA VARA CIVEL DO DISTRITO FEDERAL, CAPITAL DA REPÚBLICA DOS ESTADOS UNIDOS DO BRASIL.

FAZ SABER aos que o presente edital de notificação, com o prazo de 20 (vinte) dias, virem ou dêle conhecimento tiverem e interessar possa, digo, interessar possa, especialmente, à MARINONI ALMIRO GUTEMBERG, que se encontra em lugar incerto e não sabido, para ciência da sentença nos autos da ação de DESPEJO que lhe move LUIZ DERENNE e DAVID DERENNE, tudo de conformidade com a sentença, petição e despacho adiante transcritos: — SENTENCA DE FOLHAS VINTE E DOIS VERSO: — "Vistos, etc. Ação de despêjo por falta de pagamento movida por Luiz Derenne e outro contra Marinoni Almiro Gutemberg. Atendendo a que o R. foi citado, não tendo contestado a ação nem requerido a purga da mora; Atendendo ao que mais dos autos consta, JULGO PROCEDENTE a ação e, na forma do art. 350 do Código de Processo Civil, decreto o despêjo, fixando o prazo de 15 (quinze) dias para a desocupação. Pague o R. as custas do processo e honorários advocatícios na base de dez por cento. P. R. Notifique-se. Rio, vinte e seis-doze-cinquenta e sete. (as) Wellington Moreira Pimentel". — PETIÇÃO DE FOLHAS VINTE E QUATRO: — "Exmo. Sr. Dr. Juiz de Direito da Oitava Vara Civel. Luiz Derenne e David Derenne, nos autos da ação de despêjo que movem contra Marinoni Almiro Gutemberg, tendo sido julgada procedente a ação, pedem a expedição do edital de notificação do réu para que desocupe o imóvel locado no prazo de 15 dias, sob pena de despêjo judicial. E. deferimento. Rio de Janeiro, 3 de janeiro de 1958. (as) Cesário Levi Carneiro — adv." — DESPACHO: — "Notifique-se, prazo de 20 (vinte) dias. Rio, três-um-cinquenta e oito. (as) Wellington Moreira Pimentel". — EM VIRTUDE DO QUE, se expediu o presente edital de notificação, com o prazo de 20 (vinte) dias, a MARINONI ALMIRO GUTEMBERG, que se encontra em lugar incerto e não sabido, para no prazo de 15 (quinze) dias, após o decurso daquele prazo, desocupar o apartamento n.º 202 da Rua Leopoldo n.º 549 — casa VI, sob pena de imediato despêjo na forma da lei, tudo de conformidade com a sentença supra transcrita. E, para que chegue ao conhecimento de todos, o presente será fixado no lugar de costume e publicado na forma da lei. Dado e passado nesta cidade do Rio de Janeiro, aos vinte e quatro dias do mês de janeiro do ano de mil novecentos e cinqüenta e oito. — Eu, (as) Moacir Rodrigues da Silva, Escrevente Auxiliar, dactilografei. E eu, (as) Walter de Mello Cruxên, Escrivão, o subscrevi. O Juiz em exercício (as) Wellington Moreira Pimentel. — Está conforme (Walter de Mello Cruxên, o Escrivão). (32.197

PLAUTO COSTA

(MISSA DE 7.º DIA)

Elisa Reis Costa, filhos, genros e netos agradecem penhoradamente às pessoas que lhes confortaram pelo passamento de seu inesquecível esposo, pai, segro e avô, PLAUTO COSTA, e convidam para à missa de 7.º dia, que será celebrada no altar-mor da Igreja do Convento Santo Antonio (Largo da Carioca), no dia 10 do corrente, às 8,30 horas. Antecipadamente agradecemos penhoradamente o comparecimento. (31.854

Venerável Ordem Terceira de São Francisco da Penitência

AMELIA ALEXANDRINA DOS REIS

(EX-VIGARIA)

A Administração da Venerável Ordem Terceira de São Francisco da Penitência, faz celebrar em a sua Igreja, ao Largo da Carioca n. 5, junto ao Convento de Santo Antônio, amanhã, dia 6 de fevereiro, às 8 horas, missa solene em sufrágio da alma da Irmã Ex-Vigária, AMELIA ALEXANDRINA DOS REIS e, para assistirem ao ato convida a Exma. Família e pessoas de amizade da mesma, bem assim, os Irmãos em geral.

Secretaria, 4 de fevereiro de 1958. — O Secretário, RAMIRO LEMOS CORREA. (C 3.618

R. HANS STOLTZ

(FALECIMENTO)

A sua Família comunica consternada o falecimento de seu queridissimo e inesquecível espôso, pai, sôgro, avô e irmão, ocorrido, ontem, aos 77 anos de idade. O sepultamento se dará às 16 horas de hoje, 5 de fevereiro, da Capela Real Grandeza para o Cemitério de São João Batista. Pede-se dispensa de coroas e flôres em benefício de instituições de caridade. (C

R. HANS STOLTZ

(FALECIMENTO)

HERM. STOLTZ S/A., e firmas associadas, em nome das diretorias e todos colaboradores e funcionários, comunicam consternados o falecimento de seu inesquecível chefe, ocorrido, ontem, na Capital Federal, aos 77 anos de idade. O seu sepultamento se dará, hoje, 5 de fevereiro, às 16 h, no Cemitério de S. João Batista, saindo o féretro da Capela Real Grandeza.

CAPOTOU O AUTOMÓVEL

Na Praça Paris, próximo ao Largo da Glória, ontem, o auto chapa 14-45-99 foi abalroado por um ônibus, e, em seguida, capotou, tombando de lado. Não houve vítimas a lamentar, sendo o fato levado ao conhecimento da policia do 5.º Distrito. No flagrante o veiculo tombado.

COMENTÁRIO

Caixa alta e falta de crédito

Conquanto durante todo o ano passado as queixas contra a limitação de crédito tivessem se constituído numa constante, os balanços dos estabelecimentos bancários, relativos a 1.º de dezembro, e comparados com os de um ano atrás, deixam entrever substancial aumento nos depósitos, como nos empréstimos, além de caixas consideràvelmente altas.

As dificuldades de crédito existiram e existem ainda, sobretudo para aquelas firmas que foram forçadas a constituir grandes estoques no momento em que os negócios entravam num período de declínio, seguido pela recomposição dos esquemas de aproveitamento da distribuição minoritária e do consumidor. O financiamento dêsses estoques quase sempre teve que ser feito com recursos próprios, importando, muitas vêzes, na venda apressada de alguns contingentes de mercadoria, a preços pouco ou mesmo antieconômicos.

Num ano em que as emissões de papel-moeda subiram tão alto, era inevitável a elevação dos meios de pagamento. Conquanto a maior parte do meio circulante esteja realmente em poder do público, as contas bancárias acusam saldos ampliados: a própria vigência da Instrução n.º 135 não chegou a ser um obstáculo na elevação dos depósitos. É que, aos bancos, foi dada a válvula de escape das Letras do Tesouro, sendo muito provável que, na transição entre as Letras emitidas em função da lei orçamentária de 1957 e as emitidas em função da lei que autorizou o empréstimo de Cr$ 30.000.000.000,00, esteja o segrêdo das caixas bancárias excepcionalmente altas.

As Letras do Tesouro emitidas em 1957 e colocadas junto aos bancos comerciais, sòmente poderiam estar em circulação até 31 de dezembro daquele ano. Como tudo indica, o Tesouro não dispunha de meios para seu resgate, pelo que elas teriam transitado por 24 ou 48 horas pela caixa dos bancos, sendo, finalmente, substituídas pelas novas Letras, a partir do dia 2 de janeiro findo.

De qualquer forma, tudo indica que o problema do crédito foi atenuado, cedeu à procura, caíram as taxas cobradas no mercado marginal e um novo interêsse, mais salutar, parece que desponta: a aplicação em títulos de companhias privadas. As atenções se dirigem para um "time" selecionado de organizações industriais e comerciais.

É possível, porém, que, no fundo do quadro, esteja um outro fenômeno: o receio pelos rumos entrevistos em certos setores e que, para muitos, representa um sinal de parada, um conselho a tomar outros caminhos.

Quanto à Instrução n.º 135, ela parece estar, pelo menos momentâneamente, outra vez em foco. Alguns bancos, em seus relatórios, insistem na conveniência de sua revisão. Posta em vigor há dezoito meses passados, quando uma era a caracterização da conjuntura, está, hoje, desatualizada, sobretudo no que respeita ao limite dos depósitos não tributáveis. Mas, muito possìvelmente, a Instrução n.º 135 será o melhor veículo de que disporá o Govêrno Federal para a colocação dos 30 bilhões de Letras do Tesouro.

MESBLA CONSIDERA NECESSÁRIO REGULAMENTAR VENDAS A CRÉDITO

Reflete, o Relatório da Mesbla S/A., a preocupação com que certos meios comerciais consideram a expansão das vendas a crédito, que, a seu ver, devem ser feitas em condições razoáveis com a fixação de um mínimo de entrada e limite de prazo. "Um regulamento disciplinador dessa modalidade de vendas — está no Relatório já por nós sugerido, muito poderia ajudar a política de combate à inflação anunciada pelo Govêrno".

Estima-se que o saldo dos créditos deferidos por estabelecimentos de varêjo a consumidores, no Rio de Janeiro, seja superior a 2,0 bilhões de cruzeiros. Recentemente as lojas que vendem a prestações criaram um serviço de proteção com cadastro central.

13,6% DE AUMENTO NAS VENDAS

No relatório a ser apreciado pelos acionistas em próxima assembléia geral a Diretoria de Mesbla S. A. informa que, no exercício encerrado a 31 de outubro, as vendas tiveram um aumento de 13,6% sôbre as do exercício anterior. Êsse aumento é considerado satisfatório, mesmo tendo em vista os reajustamentos de preços decorrentes das baixas dos ágios e a escassez de numerário. Não indica porém a Diretoria se êsse aumento de 13,6% foi bastante para compensar a perda de substância da moeda, estimada, para 1957, em tôrno de 13%.

LUCROS MENORES

De acôrdo com a conta consolidada de lucros e perdas, Mesbla S. A. teve, no exercício em aprêço, um lucro bruto de Cr$ 1,2 bilhão e reserva Cr$ 171,0 milhões para remuneração de seus acionistas. Mas, segundo o Relatório, os resultados finais do exercício foram satisfatórios, se bem que numa percentagem de lucros um pouco menor sôbre as vendas do que no exercício anterior. O dividendo será de 12% ao ano.

O capital da companhia, em 31 de outubro, era de Cr$ 1.425,0 milhões e as reservas montavam a Cr$ 1.014,4 milhões, ou sejam 71% do capital.

No exercício em análise foram pagos de impostos e taxas de previdência Cr$ 302,3 milhões, exclusive os direitos alfandegários e o impôsto de consumo.

Acentua-se a fraqueza do cruzeiro

Continua o dolar flutuando em tôrno dos Cr$ 100,00 no mercado cambial de taxa livre: ontem, mais uma vez, fechou a Cr$ 99,00, acentuando-se o enfraquecimento do cruzeiro. Essa tendência deve se extender e até mesmo agravar nas semanas vindouras, com as remessas de lucros e dividendos acima dos limites garantidos. A oferta continua limitada, para uma procura especulativa.

Na Bolsa de Valores a sôbretaxa para o ACL esteve entre Cr$ 89,00 e Cr$ 97,30 na Categoria Geral, ao passo que, na Especial, chegou aos Cr$ 206,50. Como se observa, os ágios acompanham de perto o mercado cambial de taxa livre.

Nos meios do comércio importador há o receio de que as disponibilidades enviadas à Bolsa, para leilão, venham a sofrer novos cortes, dada a queda que se verifica nas exportações. Face às condições conhecidas no momento a tendência dos ágios é de alta, particularmente para as moedas conversíveis e de conversibilidade limitada.

O café nos portos de exportação

No dia 22 do mês passado foram negociadas com o exterior 21.958 sacas de café, sendo 11.164 em Santos, 8.196 no Rio, 1.082 em Vitória, 750 em Paranaguá, 666 em Angra dos Reis e 100 em Salvador.

Naquela mesma data foram despachadas 28.910 sacas, sendo 11.374 em Santos, 6.411 no Rio, 2.125 em Vitória, 3.250 em Paranaguá, 5.500 em Angra dos Reis e 250 em Salvador.

Ainda no mesmo dia os embarques para o exterior atingiram 29.154 sacas, sendo 9.705 em Santos, 316 no Rio, 4.338 em Vitória, 14.020 em Angra dos Reis e 775 em Recife.

Até a data em referência foram embarcadas 3.412.861 sacas, sendo 3.210.710 para o exterior e vendidas 711.624, restando um saldo de 1.318.462 sacas.

Produção automobilística em 1957

Segundo os últimos dados levantados a produção da indústria de veículos a auto-propulsão, em 1957, atingiu a 35.000 veículos, em sua maioria caminhões e jipes. Essa produção foi estimada em 100 milhões de dólares e a economia de divisas que representa é da ordem de 40,0 milhões de dólares.

As estimativas para 1958, de acôrdo com os planos aprovados, são superiores a 93.000 veículos, compreendendo, além de caminhões e jipes, automóveis de passageiros.

Wall Street observa:

RECONQUISTA, PELA ALEMANHA, DE TODOS OS SEUS ANTIGOS MERCADOS NA AMÉRICA LATINA

Nova Iorque — A rápida reconquista, por parte da Alemanha Ocidental, dos mercados da América Latina, que pode ser resumida numa duplicação das compras desta "área" e num incremento de 55% nas vendas, é examinada, pelo período correspondente ao último qüinqüênio, num estudo compilado nos ambientes bancários de Wall Street.

Os novos investimentos alemães resultam ainda limitados se comparados com os estadunidenses, mas êles estão em constante incremento e são previstos ulteriores incrementos num próximo futuro. A Alemanha se encontra atualmente em segundo lugar, depois dos Estados Unidos, no comércio com a América Latina. Em 1956, as compras amontaram a 767 milhões de dólares e as vendas a 573 milhões.

DUPLICARAM

Nos últimos cinco anos as exportações latino-americanas para a Alemanha duplicaram-se, e entre os fatôres que contribuíram a êste desenvolvimento, o estudo sobremencionado indica os seguintes:

1) O rápido desenvolvimento da indústria alemã depois de 1951 permitiu duplicar as importações de fibras têxteis e de quadruplicar as importações de metais.

2) A melhoria do nível de vida levou a um incremento do consumo nacional, e destarte a uma maior importação de gêneros alimentícios.

3) Ao que parece a Alemanha obteve um tratamento preferencial para uns produtos latino-americanos, particularmente trigo argentino e açúcar de Cuba. Além disso, a Argentina teve a oportunidade de trocar lã com produtos de aço e industriais.

GÊNEROS E MATÉRIAS-PRIMAS

As vinte Repúblicas latino-americanas fornecem sobretudo gêneros alimentícios e matérias-primas à Alemanha Ocidental. As exportações de gêneros alimentícios elevaram-se a 385 milhões de dólares no ano passado, o que representa um incremento de 64% em relação aos 4 anos precedentes. O café e o cacau representaram cêrca da metade do valor dos gêneros alimentícios exportados para a Alemanha. O trigo e os cereais foram exportados numa média anual de 61 milhões de dólares. As exportações de frutas, de volumes e de carne aumentam também consideràvelmente. A rápida expansão industrial alemã — observa o estudo — determinou também um sensível aumento nas exportações latino-americanas de matérias-primas, as quais alcançaram o total de 219 milhões de dólares em 1956, ficando duplicadas em relação a 1952.

Durante o ano passado, a América Latina vendeu, outrossim, fibras têxteis, especialmente algodão, num total de 139 milhões de dólares.

A lei antitrustes e a United Trust

Washington, 4 — (FP) — O Departamento da Justiça anuncia que interveiu uma solução nos processos empreendidos contra a "United Fruit Co.", por infração às leis "antitrustes". O principal dispositivo desse regimento reside na criação de um concorrente da companhia que receberá 35% do ativo da "United Fruit Co.".

Esta última ficará proibida, principalmente: 1) de adquirir qualquer participação em todo negócio de transporte ou venda de bananas dos trópicos nos Estados Unidos; 2) de produzir ou comprar bananas para um terceiro, destinadas aos Estados Unidos.

O Sr. Kenneth H. Redmond, presidente da "United Fruit Co." declarou que a companhia não admite nenhuma das infrações às leis antitrustes que lhe são imputadas, mas considerou que era de seu interêsse pôr termo a esta ação judiciária custosa e que poderia durar ainda vários anos. "Agora, disse êle, a Companhia poderá empreender investimentos proveitosos na América Latina".

O acôrdo será submetido à aprovação dos acionistas convocada para 16 de abril.

Ouça a RÁDIO JORNAL DO BRASIL 940 klcs

Sistema de salários (vera) pretende impedir a deflagração de greves

Pretendendo "tornar estável, por tempo indefinido, o valor aquisitivo dos salários, eliminando suas bruscas oscilações, estabelecendo novos padrões justos à profissão e à classe social do assalariado", o Sr. Júlio Ferreira Vera enviou às autoridades o seu estudo denominado "Sistema Vera de Emancipação Salarial do Empregado".

O novo sistema pretende, também, "eliminar as causas geradoras de greves e de descontentamentos sociais", forçando o "retrocesso da espiral de elevação do custo de vida".

FUNDAMENTOS DO "SISTEMA"

Novo "sistema", segundo o estudo do Sr. Júlio Ferreira Vera, estabelece a obrigatoriedade da "Unidade Salarial" (Usl$), que será usada em todos os cálculos e fins salariais. A "Unidade Salarial" será um "têrmo regularizador", para tornar constante o poder aquisitivo dos salários. As cotações da "Unidade Salarial" serão dadas periòdicamente por um órgão competente que aplicará a seguinte fórmula:

$$Usl\$ = \frac{Cv}{c}$$

Cv é igual ao custo de vida, expresso em moeda corrente nacional, na época que se calcula a cotação de Usl$.

C é igual ao número constante aritmético encontrado na data que entra e mvigor o uso da Unidade Salarial, sendo Cv=c.

O princípio básico é que todo salário deve constar nas fôlhas em Unidades Salariais, sendo o câmbio calculado em moeda corrente nacional no ato do pagamento e de conformidade com a última cotação de Usl$. O uso de Usl$ só será permitido para fins salariais.

OSCILAÇÕES DO CUSTO DE VIDA E COTAÇÕES EM Usl$

Elevação do custo de vida	Cotações em Usl$
0% de elevação	Cr$ 1,00
7% de elevação	Cr$ 1,07
10% de elevação	Cr$ 1,10
20% de elevação	Cr$ 1,20
50% de elevação	Cr$ 1,50
63% de elevação	Cr$ 1,63
100% de elevação	Cr$ 2,00

Sendo o salário de um trabalhador Us$8.000,00 e a cotação para o referido mês é de Cr$ 1,10 o salário será de Cr$ 8.800,00.

UNIDADE SALARIAL

Com a aplicação da Unidade Salarial, pelo sistema "Vera" o salário, sendo dado em unidade salariais, permanece invariável a despeito do reajustamento que é feito o câmbio do mesmo por dinheiro.

A cotação da Unidade Salarial terá de ser feita através de um exame estatístico geral, que exprima com "suficiente aproximação a relação completa de tôdas as utilidades e bens de consumos salariais, por proporções certas em que são realmente utilizados e consumidos pelos trabalhadores", ao invés do cálculo comum utilizado pelo "índice de elevação dos preços ao consumidor".

"DECISIVA INFLUÊNCIA"

"A Aplicação da Unidade Salarial (Usl$) — diz o Sr. Júlio Ferreira Vera — terá uma decisiva influência na vida nacional, porque o retrocesso do custo das utilidades deixará de ser problema de exclusivo interêsse e conveniência dos que vivem dos salários, mas tornar-se-á problema de interêsse nacional".

EE. UU. DEVEM AUMENTAR SUAS IMPORTAÇÕES DA AMÉRICA LATINA PARA EXPORTAR MAIS

NOVA ORLEANS — O Sr. H. W. Baldooyen, vice-presidente executivo da American and Foreign Power Company e presidente do Conselho Interamericano dos Estados Unidos, com sede em Nova Iorque, declarou que "o futuro dos Estados Unidos está inseparàvelmente ligado ao futuro dos países dinâmicos, progressistas e amantes da paz do nosso continente, e, ao mesmo tempo, o industrial norte-americano manifestou a opinião de que os Estados Unidos devem aumentar suas importações da América Latina.

Ao falar sôbre "A Revolução Industrial na América Latina", na Conferência de Comércio Mundial do Vale do Mississipi, recentemente inaugurada nesta cidade, o Sr. Baldooyen disse que os países latino-americanos estão convencidos de que têm de industrializar-se para diversificar suas economias, para elevar seus níveis de vida, para proteger sua segurança nacional e para receber o reconhecimento internacional que merecem.

AUMENTO DA PRODUÇÃO

Empregando o ano de 1945 como base — explicou o Sr. Balgooyen — o índice geral da produção industrial na América Latina já se havia elevado a 185 pontos em 1955, em comparação com um nível de 134 pontos nos Estados Unidos. Isso significa um aumento anual na América Latina com a média de 6,3 por cento, enquanto que nos Estados Unidos a proporção foi de 2,7 por cento. No Brasil, o aumento teve uma média de 8,4 por cento!

Ainda mais assombroso, segundo o Sr. Balgooyen, foi o aumento anual de 6,1 por cento registrado durante êsse mesmo período na produção nacional dos países latino-americanos tomados em conjunto, assim como o constante aumento nas rendas por habitante na maioria dos principais países latino-americanos e na América Latina em geral.

O Sr. Balgooyen também se referiu ao desenvolvimento da indústria pesada na América Latina e ao interesse que isto criou em favor de um mercado comum latino-americano que permite maior expansão industrial. A medida que aumenta a industrialização, disse o industrial norte-americano, surgem indústrias afins que, por sua vez, ajudam a criar maior prosperidade e a fortalecer a procura de artigos de consumo, como o demonstra o fato de que durante o decênio de 1945-1955 as importações procedentes dos Estados Unidos aumentaram em 163 por cento.

EE. UU., O MAIOR MERCADO

"Contudo — disse o Sr. Belgooyen — devo assinalar que, como a capacidade para importar depende principalmente de poder exportar, o ritmo com que os países latino-americanos possam conservar e ampliar seus mercados de exportação bem pode determinar a rapidez de sua industrialização no futuro".

Segundo explicou o Diretor do Conselho Interamericano dos Estados Unidos, o grande volume de exportações contribuiu grandemente para a industrialização da América Latina. Os Estados Unidos, disse, constituem o maior mercado para os produtos latino-americanos, e qualquer baixa nessa procura "produziria repercussões imediatas e muito sérias nas Repúblicas irmãs".

E asseverou: "Hoje, estou seguro de que todos nós confiamos no futuro da América Latina, e muitos do nós estamos comprovando essa fé colocando nossa vida, nossa experiência e nosso capital a serviço do seu desenvolvimento econômico".

Na Cepal: reserva nas discussões sôbre o mercado comum regional

Santiago, 4 — (FP) — Com grande reserva iniciaram-se as sessões de trabalho organizadas pela CEPAL, a fim de criar as bases para um mercado regional latino-americano.

Um porta-voz oficial da CEPAL declarou que nenhuma informação seria dada acêrca da reunião, "até que as personalidades representantes achassem conveniente". Acrescentou que por causa da extensão e a complexidade do tema, as reuniões teriam um caráter preliminar, e que os delegados teriam que se reunir outra vez durante o ano em curso.

O Sr. Galo Plaze, ex-presidente do Equador, disse que os estudos em Santiago realizam-se no sentido de que não será possível oferecer melhores condições de vida ao povo do hemisfério, se não se alcançar o devido desenvolvimento industrial, sem se descuidar com isso dos trabalhos agrícolas. Em todo caso, necessita-se de um ambiente mais vasto do que os das respectivas praças nacionais.

Eisenhower está gripado

Washington, 4 (U. P.) — A propósito da notícia de que o Presidente Eisenhower sofria hoje de ligeiro resfriado, James Hagerty, secretário de imprensa da Casa Branca, informou que o primeiro magistrado não tem febre e que seu mal "é muito benigno", de modo que não afetará seu plano de trabalho.

Eisenhower tem uma entrevista com a imprensa marcada para amanhã às 10,30 horas.

Em seu encontro com a imprensa, Hagerty manifestou que o presidente lhe pedira especificamente que informasse os jornalistas de seu resfriado, a fim de que não ficasse surpreso com a rouquidão de sua voz na entrevista de amanhã.

Aduziu o secretário que o presidente está sendo assistido pelo major-general Howard Mac Snyder, que lhe aplica borrifações na garganta.

MERCADO DE NOVA IORQUE

CAFÉ

Nova Iorque, 4 (U. P.) — O café Santos "B" para entrega futura fechou hoje no mercado local com baixa de 20 a alta de 34 pontos, vendendo-se 255 contratos, e o "M" com baixa de 25 a alta de quinze pontos. Foram vendidos 59 contratos.

O mercado estêve firme de um modo geral, com interêsses produtores brasileiros comprando parte do contrato "B". As operações de café cru foram escassas e o Santos 4 fechou inalterado a 55 e os colombianos de Manizales, Medellin, Armênia e Girardot também inalterados, a 55,25 centavos de dolar, a libra-pêso.

ALGODÃO

Nova Iorque, 4 (U. P.) — O algodão para entrega futura estêve firme na pouca animada sessão de hoje do mercado local.

No fechamento, a lista acusou uma alta de 6 a 15 pontos. Em Nova Orleans, as posições fecharam, na oferta, em alta de 4 a 12 pontos.

CACAU

Nova Iorque, 4 (U. P.) — A Bolsa do Cacau cotou hoje o tipo Bahia Superior a 41,40 centavos de dolar, a libra-pêso, com baixa de 30 pontos.

MOEDAS

Livre

DÓLAR

Venda	Cr$ 99,00
Compra	Cr$ 97,00

LIBRA

Venda	Cr$ 275,50
Compra	Cr$ 268,50

Funcionou o mercado de câmbio, ontem, em condições instáveis, com as taxas em elevação, devido à escassês de coberturas, ao passo que a procura para remessa era sempre desenvolvida. O dolar regulou para saques nos bancos a Cr$ 95,50 e para compra a Cr$ 95,50, com a libra a Cr$ 275,00 e Cr$ 268,00, respectivamente. Demorou-se pouco o mercado assim, para, em seguida declarar-se ainda mais fraco, subindo o dólar a Cr$ 99,00 para venda e a Cr$ 97,00 para compra. Tambem a libra elevou-se a Cr$ 275,50 e Cr$ 268,50, respectivamente. Fechou o mercado irregular e fraco, tendo os bancos divulgado as seguintes tabelas:

NOS DIVERSOS BANCOS

DOLAR — (ABERTURA)

	Cr$	Cr$
Venda	—	98,50
Compra	—	96,50

(FECHAMENTO)

Venda	—	99,00
Compra	—	97,00

LIBRA — (ABERTURA)

Venda	—	275,00
Compra	—	258,00

(FECHAMENTO)

Venda	—	275,50
Compra	—	258,50

PORTUGAL — (Escudo)

Venda	—	3,41
Compra	—	—

ALEMANHA — (Marco)

Venda	—	23,40
Compra	—	22,90

ITALIA — (Lira)

Venda	—	0,157
Compra	—	0,152

FRANÇA — (Franco)

Venda	—	0,236
Compra	—	0,227

Suiça — (Franco)

Venda	—	23,98
Compra	—	22,48

Oficial

BANCO DO BRASIL

	Vend. Cr$	Comp. Cr$
Dólar	18,62	18,36
Libra	52,6960	51,4080
Alemanha marco	4,4757	4,3853
Bélgica franco	0,3777	0,3335
Dinamarca coroa	2,7212	2,6545
França, franco	0,0447	0,0436
Holanda, florim	4,9678	4,8464
Itália, lira	0,0301	0,0294
Portugal, escudo	0,6507	0,6329
Suécia, coroa	3,5345	3,3457
Suíça, franco	4,4268	4,2834
[illegible]	2,6129	2,5302
Uruguai, peso	3,7436	3,3177

Câmara Sindical

MÉDIAS CAMBIAIS FIXADAS EM 1 DE FEVEREIRO DE 1958

MERCADO LIVRE

PAISES:	Cr$
América do Norte — Dólar	95,27
Alemanha — Marco	23,28
França — Franco	0,2350
Holanda — Florim	26,00
Inglaterra — Libra	273,72
Itália — Lira	0,1620
Portugal — Escudo	3,4490
Suécia — Coroa	18,40
Uruguai — Pêso	20,60

MERCADO OFICIAL

América do Norte — Dólar	18,82
Inglaterra — Libra	52,6960
Suécia — Coroa	3,6353

MOEDAS

América do Norte — Dólar	98,80

LEILÃO DE PROMESSA DE VENDA DE CÂMBIO DE 4 - 2 - 1958

ESPÉCIE DE DIVISAS	CAT	QUANTIDADES: Oferecidas	Licitadas	Sobras	SOBRETAXAS: Mínima	Máxima	Total em Cruzeiros
US$ CHILE	GER	58.000	30.000	28.000	80,00	80,00	2.400.000,00
PRONTO	ESP	2.000	—	2.000	—	—	—
US$ HUNGRIA	GER	58.000	15.000	43.000	80,00	80,00	1.200.000,00
PRONTO	ESP	2.000	—	2.000	—	—	—
US$ URUGUAI	GER	82.000	—	82.000	—	—	—
PRONTO	ESP	2.000	—	2.000	—	—	—
US$ A. C. L.	GER	815.000	815.000	—	89,00	97,30	75.059.300,00
PRONTO	ESP	25.000	25.000	—	206,50	206,50	5.162.500,00

CATEGORIA GERAL .... CR$ 78.659.300,00
CATEGORIA ESPECIAL .... CR$ 5.162.500,00

TOTAL .... CR$ 83.821.800,00

US$ ACL — PRONTO — MEDIA PONDERADA

	Último Leilão		Leilão Hoje
CATEGORIA GERAL	CR$ 88,07	—	CR$ 92,10
CATEGORIA ESPECIAL	CR$ 195,00	—	CR$ 206,50

BÔLSAS E COTAÇÕES

MERCADORIAS

CAFÉ

Encontrava-se o mercado de café ainda complstamente paralisado, sem procura e sem negocios realizados no produto disponivel. Os vendedores ainda divulgaram o preço de Cr$ 307,00 por dez quilos do tipo 7. Nessas condições o mercado permaneceu nominal e sem tendências para se recuperar da má situação em que se acha. Foram despachados para embarques 21.383 sacos. O movimento estatístico do mercado foi o seguinte:

(COTAÇÕES)

Tipo 3	Cr$	347,00
Tipo 4	Cr$	337,00
Tipo 5	Cr$	327,00
Tipo 6	Cr$	317,00
Tipo 7	Cr$	307,00
Tipo 8	Cr$	297,00

(PAUTA SEMANAL)

Minas Gerais:		
Cafe fino	Cr$	51,50
Cafe comum	Cr$	30,70
Est. do Rio (3 a 9)		
Cafe comum	Cr$	31,00

Bolsa de Mercadorias

OPERAÇÕES DE CAFE A TERMO

ABERTURA — (1ª BOLSA)

MESES:	Vend. Cr$	Comp. Cr$
Fevereiro	—	315,00
Março	—	310,00
Abril	314,00	308,00
Maio	314,00	—
Junho	—	—
Julho	—	—

Posição — Paralisado.
Vendas — Não houve.

FECHAMENTO — (2ª BOLSA)

MESES:	Vend. Cr$	Comp. Cr$
Não funcionou		

Liberação em 3 do corrente:

Procedencia:	Sacos
Estradas de Rodagem:	
Minas	10.062
Paraná	459
Pernambuco	200
E. F. Central (Marítima)	
Minas	1.006
Goiás	526
São Paulo	417
Paraná	185
Cabotagem:	
Pernambuco	2.147
Total	15.401
Desde o 1º do mês	15.302
Desde o 1º de julho	2914.309
Ano passado	2.178.557
Por caminhão	10.721
Desde o 1º de julho	2.604.750

(EMBARQUES)

Em 1 e 3 do corrente:	
Europa	11.02[illegible]
América do Norte	[illegible]
Total	13.449
Desde o 1º do mês	13.449
Desde o 1º de julho	1.879.405
Ano passado	1.674.163
Existencia	1.090.673
Ano passado	716.871

ALGODÃO

O mercado de algodão permanecia movimentado e com bastante negócios realizados no disponivel em rama. As cotações para entregas próximas e futuras continuaram sem alteração e estáveis. As entradas foram de 5.134 fardos, sendo 3.801 do Ceará, 643 do Maranhão e 690 de Natal. As saídas foram de 1.350 fardos e a existencia disponível ficou em 62.228 fardos. O mercado fechou estável.

(ENTREGAS PROXIMAS) (COTAÇÕES)

QUALIDADES:	Por 10 quilos Cr$	Cr$
Fibra Longa:		
Seridó — tipo 3	495,00 a	500,00
Seridó — tipo 4	490,00 a	495,00
Sertão — tipo 3	455,00 a	460,00
Sertão — tipo 4	450,00 a	455,00
Ceará — tipo 3	455,00 a	—
Ceará — tipo 4	450,00 a	—
Fibra curta:		
Mata — tipo 3	— a	440,00
Mata — tipo 4	— a	435,00
Paulista — tipo 3	— a	440,00

(ENTREGA FUTURA) (COTAÇÕES)

QUALIDADES:	Por 10 quilos Cr$	Cr$
Fibra Longa:		
Seridó — tipo 3	505,00 a	510,00
Seridó — tipo 4	500,00 a	505,00
Fibra Média:		
Rio G. do Norte e Paraíba — tipo 3	465,00 a	470,00
Idem — tipo 4	460,00 a	465,00
Ceará — tipo 3	460,00 a	465,00
Ceará — tipo 4	455,00 a	460,00
Fibra curta:		
Mata — tipo 3	— a	445,00
Mata — tipo 4	— a	440,00
S. Paulo — tipo 5		Nominal

AÇÚCAR

O mercado de açúcar esteve, ontem, bastante movimentado, com retiradas maiores dos armazens para as refinarias. As entradas foram de 8.027 sacos, sendo 6.527 do Estado do Rio e 1.500 de São Paulo. Saíram 19.552 sacos e a existencia ficou em 104.265 sacos. O mercado fechou com as cotações sem alteração.

(COTAÇÕES)

QUALIDADES:	Por 60 quilos Cr$	Cr$
Branco Cristal	530,00 a	540,00
Mascavinho	430,00 a	440,00

TÍTULOS

Tivemos a Bôlsa, ontem, com trabalhos animados e negócios regulares nos papeis em evidência, notando-se regular estabilidade em quase todos êles. Cotaram-se as apólices da União, nominativas e ao portador em condições estáveis, achando-se mais firmes as da Prefeitura Lei 820, Planos A e B, que fecharam bem impressionadas. Continuaram mal colocadas as de Minas de sorteios e de renda, mantendo-se estáveis as de São Paulo, de sorteios, 5%, populares e IV Centenário. As Obrigações de Guerra, estiveram com tendências favoráveis e com poucos negócios. Regularam as ações de Companhias bastante animadas e acusaram negócios desenvolvidos, tendo fechado as da Brahma firmes, as da Mesbla estáveis e as da Belgo Mineira melhor cotadas, tudo como ressalta das vendas e ofertas adiante:

VENDAS EFETUADAS

	Apls. da União:	Cr$
6	D. Em. — nom.	587,00
57	D. Em., port. Emp. Antigos	790,00
525	Idem	800,00
11	D. Em., port. caut.	785,00
889	Idem	800,00
	Obrigações:	
72	T. Nac. 1930	810,00
130	Guerra, Cr$ 1.000,00	850,00
37	Idem, Cr$ 5.000,00	4.250,00
	Estaduais — Apls.:	
99	São Paulo	175,00
1170	Idem, Unificadas	565,00
9	Idem, Uniformizadas	765,00
	Municipais do Distrito Federal:	
853	Emp. Municipal, Lei 820, Plano A	590,00
9	Emp. 1931	150,00
	Bancos — Ações	
120	Brasil, Cr$ 200,00	660,00
114	Boavista, Cr$ 500,00	1.075,00
500	Cidade do Rio de Janeiro, Cr$ 200,00	180,00
	Companhias.	
50	Comercial e Marítima, Cr$ 1.000,00	1.200,00
247	Arno S. A. — Pref. Cr$ 1.000,00	900,00
20	A Exposição Modas — Pref., Cr$ 1.000,00	900,00
124	C. Brahma — Ord. de Cr$ 200,00	600,00
2339	Idem — Pref.	585,00
300	Idem	588,00
401	Idem	590,00
100	Cigarros Souza Cruz, Cr$ 1.000,00	1.400,00
95	D. Santos — port. de Cr$ 200,00	175,00
100	Ind. Brasileira Meias Cr$ 200,00	250,00
30	Listas Telefônicas Brasileiras, Cr$ 200,00	200,00
1527	Mesbla, Cr$ 200,00 — port.	210,00
483	B. Mineira — port. Antigas, Cr$ 1.000,00	1.280,00
50	Idem	1.290,00
300	Sid. Mannesmann — Pref., Cr$ 1.000,00	695,00
50	Sid. Nacional, c/60% Cr$ 200,00	108,00
146	Vale R. Doce — nom. Cr$ 1.000,00	820,00
	Debêntures:	
50	Cia. C. Brahma — 9% Cr$ 5.000,00	4.250,00
30	Petrobrás, Cr$ 200,00 7%	108,00
35	Idem, Cr$ 400,00	216,00
66	Idem, Cr$ 800,00	432,00
74	Idem, Cr$ 1.000,00	540,00
	L. Hipotecárias:	
324	Bco da Prefeitura D. Federal, 7%, de Cr$ 1.000,00	600,00

ULTIMOS LANCES

Apóls. da União:	Vend. Cr$	Comp. Cr$
Unif. Cr$ 1.000,00 5%	600,00	580,00
D. Em. 5%, Cr$ 1.000,00 — nom.	500,00	587,00
Idem — port.	—	810,00
Idem — Antigas	800,00	799,00
Idem — Cautela	—	790,00
Idem — Pecuária	—	825,00
Reaj. Econ. Cr$ 1.000,00 — 5% port.	—	800,00
O. do Porto 5%	780,00	—
Obrigações do Tesouro:		
Emp. 1921, 7% — port.	—	800,00
Emp. 1930, 7%	—	800,00
Emp. 1932, 7% — port.	—	900,00
Emp. 1939, 7%	—	810,00
Emp. 1937, 6%	780,00	—
Ferroviárias, 7%	—	800,00
Obrigações de Guerra — (6%)		
De Cr$ 1.000,00	800,00	—
De Cr$ 5.000,00	4.400,00	—
Apólices Estaduais		
Minas, Cr$ 1.000,00 5% — port.	—	105,00
Idem — 7%	350,00	320,00
Dec. 1.177	500,00	480,00
Emp. Popular 5%	—	120,00
Est. do R. Grande do Sul-Rodoviárias	—	830,00
Energia e Transportes	430,00	420,00
Minas Recup. de Cr$ 1.000,00, 7% 1ª série	—	600,00
Idem — 2ª série	—	635,00
Idem — 3ª série	670,00	665,00
Minas, 5%, port. 1ª série	80,00	—
Idem — 2ª série	75,00	70,00
Idem — 3ª série	75,00	71,00
Pernambuco	22,00	20,00
São Paulo de Cr$ 200,00, 5% port.	177,00	175,00
Idem, Cr$ 1.000,00 6%, port. Unificadas	575,00	—
Idem — Uniformizadas, 8% — port.	750,00	765,00
Idem, Cr$ 500,00, port., IV Centenário	—	358,00
São Paulo — Ferroviárias	635,00	680,00
Rio-Rodoviárias	340,00	300,00
Rio Eletrificação 2ª série	—	360,00
Idem — 3ª série	—	420,00
Apólices Municipais:		
Dec. 1.535, port. 7%	—	172,00
Dec. 1.550, port.	—	175,00
Dec. 2.097, port.	175,00	180,00
Dec. 1.948, port.	—	175,00
Lei 800, Cr$ 800,00 5% — port.	470,00	465,00
Lei 820, Plano A	590,00	586,00
Lei 820, Plano B	—	575,00
Nova Friburgo	—	160,00
Niterói, Cr$ 600,00 8% — port.	70,00	90,00
Pref. Campos, 8%	700,00	—
Pref. B. Horizonte Cr$ 1.000,00, 7%	210,00	200,00
Emp. 1917, port.	142,00	—
Emp. 1931, port.	140,00	—
Bancos - Ações:		
Brasil S. A.	660,00	655,00
Borges S. A.	1.450,00	—
Boavista S. A.	—	1.075,00
Comércio e Ind. de Minas Gerais	—	500,00
Crédito Mercantil	280,00	—
Cidade do Rio de Janeiro	—	160,00
Moreira Sales	—	270,00
Mercantil do Rio de Janeiro	302,00	299,00
Prefeitura do D. Federal	200,00	199,00
Ribeiro Junqueira	—	230,00
Soto Maior	1.000,00	—
Oliveira Roxo	—	200,00
Cias. Emprêsa e Soc. Anônimas: De Tecidos:		
América Fabril	—	200,00
Textil Brasil Ind.	180,00	140,00
Confiança Ind.	—	200,00
Corcovado, port.	230,00	210,00
Cometa	110,00	—
Progresso Ind. — nom.	—	—
Idem — port.	250,00	220,00
Itatiaia	1.000,00	—
Nova América — port.	730,00	710,00
Idem — nom.	730,00	710,00
De Seguros:		
Garantia	150,00	140,00
União dos Proprietários	500,00	—
Companhias Diversas:		
Arzinco do Brasil Pref.	1.000,00	—
Arno S. A. Ind. e Com.	—	900,00
A Exposição Modas S. A.	920,00	—
A Sensação Modas	1.150,00	—
Bras. de Roupas	1.125,00	—
Bras. de Vidros	2.000,00	—
Brasileira de En... Elétrica	140,00	135,00
S. Carboreto de Calcio	—	450,00
Brasileira de Gás	210,00	180,00
Bras. de Meias	260,00	255,00
Brasileira Raios X	150,00	100,00
C. Brahma, Ord.	620,00	—
Idem — Pref.	589,00	586,00
Cimento Portland Paraíso	120,00	—
Cimento Aratu	1.700,00	—
C. Bohemia, Pref.	102,00	93,00
Carbon. Minas de Butiá	30,00	25,00
Carioca Ind.	138,00	—
Siqueira S. A.	2.000,00	—
Conc. Redimix	—	700,00
Construtora Corcovado	750,00	—
Cigarros Souza Cruz	1.400,00	1.300,00
Centros Pastoris	36,00	30,00
Docas de Santos nom.	185,00	181,00
Idem — port.	180,00	—
Docas da Bahia nom.	185,00	180,00
Dias Garcia	900,00	—
Distribuidora de Comestíveis Disco S. A.	1.000,00	—
Eletromar — Ind.	1.060,00	1.050,00
Expresso Federal	220,00	—
Ferro Brasileiro	—	300,00
F. e Luz de Minas Gerais	140,00	125,00
Fôrça e Luz Nordeste do Brasil	120,00	—
Fôrça e Luz do Paraná	—	170,00
Fábrica de Filo	10.000,00	—
Fab. de Botões e Artef. de Metal	1.000,00	—
Harson I. e Com. Kibon — Ord.	—	300,00
Imobiliária Santa Cruz — nom.	1.060,00	—
Idem — Ord.	—	1.500,00
Lab. Moura Brasil — O. Rangel	805,00	800,00
Lojas Americanas	1.500,00	1.450,00
Mesbla S. A.	211,00	210,00
Moinho Fluminense	650,00	620,00
Marvin S. A.	—	140,00
Man. Brinquedos Estrela	—	900,00
Nacional Óleo de Linhaça	240,00	200,00
Refrigerantes do Brasil — Pref.	—	300,00
Ref. de Petróleo União	—	1.500,00
Pneus General — Pref.	—	830,00
Idem — Ord.	780,00	—
Petróleo Brasileiro S. A. Petrobrás	200,00	120,00
Paulista F. e Luz	180,00	152,00
Sid. Nacional	185,00	180,00
Sid. B. Mineira	—	1.230,00
Idem — Novas	—	1.190,00
Sid. Mannesmann Ord.	700,00	690,00
Idem — Pref.	700,00	690,00
Sudeletro — Ord.	900,00	—
Sul Mineira de Eletricidade	130,00	120,00
Schilling Hiller	6.000,00	—
Serviços Hollerith	1.570,00	—
Sul América Capitalização	—	350,00
S. Cirilo de Adm. e Participações S. A.	—	7.000,00
Organização Roberto Lobo	230,00	220,00
Telefônica de Minas Gerais	—	115,00
T. e Colonização	10,00	—
Vale do Rio Doce nom.	900,00	906,00
Idem — port.	980,00	—
Valéria Primeira (Antigas)	258,00	238,00
Idem — (Novas)	235,00	215,00
Valéria Segunda	235,00	215,00
Valéria Terceira	253,00	233,00
White Martins	390,00	—
Ultragaz — Pref.	130,00	120,00
União Territorial Fluminense	100,00	—
De Transportes:		
E. F. Minas São Jerônimo, Ord.	30,00	20,00
Idem — Pref.	60,00	—
Expresso Federal	260,00	—
Panair do Brasil	210,00	200,00
Paulista	—	123,00
Serviços Aéreos Cruzeiros do Sul	4.000,00	—
Com. e Marítima	1.200,00	—
Debêntures:		
Bco. Hip. Lar Brasileiro, 2ª série	133,00	130,00
Idem, Cr$ 1.000,00 3ª série	635,00	630,00
C. Brahma	—	4.200,00
Docas de Santos	130,00	—
F. e L. Nordeste do Brasil	—	450,00
Hotéis Palace	—	730,00
Pet. Brasileiro	540,00	535,00
Cotonifício Gávea	188,00	184,00
Schilling Hillier — 9%	3.000,00	—
L. Hipotecárias:		
Carteira Colonização Bco. Brasil	610,00	—
Banco Prefeitura	620,00	600,00

Fundos Públicos

Divida Pública e Privada — Indice do Brasil referente à Bôlsa Oficial de Valôres do Rio de Janeiro Em 20 de abril de 1956: Cr$ 100,00

FUNDOS FEDERAIS (5 Titulos)

Hoje	97,97
Anterior	99,70
Mais baixo do ano	91,58
Mais alto do ano	101,65

FUNDOS ESTADUAIS (10 Titulos)

Hoje	101,54
Anterior	101,04
Mais baixo do ano	96,98
Mais alto do ano	108,46

BANCOS (5 Titulos)

Hoje	79,16
Anterior	79,16
Mais baixo do ano	78,25
Mais alto do ano	104,77

COMPANHIAS

Hoje	97,65
Anterior	96,65
Mais baixo do ano	87,67
Mais alto do ano	120,06

Expansão da rêde telefônica significa duplicação de serviços e investimentos

— Aumento de tarifas pura e simplesmente não resolve de forma alguma o problema da expansão do serviço telefônico no Distrito Federal. E' preciso considerar-se que a expansão tem que ser feita já e significa a duplicação dos atuais serviços prestados pela Companhia Telefônica. Atualmente temos instalados no Rio 210 mil telefones e precisa-se de imediato, de mais 150 mil. Isso significa duplicar instalações e investimentos — disse ao JORNAL DO BRASIL o Sr. Nelson Azevedo Branco, Presidente da comissão nomeada pelo Prefeito Negrão de Lima para estudar o problema dos telefones.

Fundamentou o Presidente da comissão que as recomendações levadas ao Prefeito "são resultado de um extenso e penoso trabalho de estudos e pesquisa. Tôdas as soluções possíveis foram discutidas e analisadas. Foi realizado um profundo estudo sôbre o problema e dêsse trabalho resultaram as recomendações finais que seriam a única forma possível de obter-se a expansão da rêde telefônica do Rio de Janeiro".

MEDIDAS DE VULTO

— E preciso esclarecer — disse o Sr. Azevedo Branco — que a necessidade urgente de se promover a instalação dos 140 mil telefones pedidos, muitos dos quais esperam nas filas há mais de 10 anos, exige que se procurem soluções imediatas para o problema. O aumento de tarifas não resolveria o problema nessas bases, bastando considerar-se que a expansão requerida é da ordem de duplicação dos atuais serviços.

— Aumentando tarifas teríamos apenas uma expansão homeopática dos serviços telefônicos e sòmente os que tiverem sorte ou padrinhos poderão receber seus telefones dentro de 10 ou 20 anos.

— A expansão dos serviços telefônicos é uma necessidade imediata e somente medidas de vulto poderão torná-la uma realidade. Peço a todos que não possuam telefone que leiam o relatório dos estudos realizados pela comissão que presido e opinem sôbre o que ali está escrito (o relatório será publicado no Diário Oficial).

ENCAMPAÇÃO E DEBENTURES

Disse ainda o Sr. Nelson Azevedo Branco que embora o relatório só tenha sido dado à publico recentemente, desde dezembro já se encontrava no Gabinete do Prefeito. Tôdas as respostas possíveis à solução do problema dos telefones foram analisadas e debatidas.

A encampação foi desaconselhada pela comissão, pois, representaria uma despesa de cinco a seis bilhões de cruzeiros para compra das atuais instalações sem que fôsse resolvido o problema da expansão.

Foi ventilada também durante os trabalhos da comissão a hipótese de empréstimos por meio de "debêntures", mas respondendo a informações a Companhia Telefônica disse que seus bens já serviam de garantia a diversos empréstimos realizados no estrangeiro.

Diversas outras soluções foram estudadas mas, depois dos estudos, a comissão resolveu decidir-se pela criação de um empréstimo opcional por parte dos novos assinantes.

Nêsse sentido, um planejamento foi elaborado pela comissão que aconselhou outras medidas paralelas, que possibilitariam, inclusive, a movimentação do saldo do fundo de encampação da Cia. Telefônica, da ordem de 150 milhões, que se encontra depositado no Banco da Prefeitura.

VINTE MIL POR ASSINANTE

— Além da movimentação dêsse saldo de 150 milhões que se encontra totalmente paralisado no Banco da Prefeitura e que corresponde aos adicionais de cinco e dez por cento cobrados pela Telefônica, por conta da Prefeitura, aconselhamos um aumento de tarifas da ordem de 6,7 por cento e o já referido empréstimo por parte dos novos assinantes.

— Êsse empréstimo — disse o Sr. Azevedo Branco — seria da ordem de 20 mil cruzeiros por cada novo usuário e amortizável em três parcelas.

— A primeira parcela seria entregue à concessionaria na ocasião em que ela prometesse instalar o telefone, possibilitando-lhe assim os recursos para ampliação dos serviços e conseqüente instalação dos telefones solicitados. A segunda parcela seria liquidada no ato da instalação do aparelho e a terceira amortizável a longo prazo.

— Face o vulto do empreendimento — finalizou — não inclui o planejamento da comissão um prazo para que a concessionária liquide os empréstimos tomados aos assinantes, mas posso assegurar que essa é a única forma capaz de possibilitar a expansão do serviço telefônico da Cidade.

Aeronautas cobram promessa do Presidente da República

Para cobrar do Sr. Juscelino Kubitschek de Oliveira a Mensagem que prometera à classe sôbre "aposentadoria especial", pilotos e radiotelegrafistas da aviação comercial vão se reunir, convocados extraordinàriamente pela Diretoria do Sindicato Nacional dos Aeronautas, no próximo dia 6, sexta-feira, às 18 horas, na Associação Brasileira de Imprensa.

Há dois anos o Presidente da República e os Ministérios do Trabalho e da Aeronáutica prometeram estudar a questão. O Sr. Juscelino Kubitschek, há dois anos, disse à diretoria que enviaria ao Congresso Nacional, Mensagem especial sôbre o assunto.

O PROBLEMA

A questão da aposentadoria dos aeronautas foi estudada por uma comissão especial nomeada pelo Ministério do Trabalho, por fôrça do último acôrdo salarial, quando aeronauta e aeroviários deflagraram uma greve nacional que paralisou toda a aviação comercial.

O trabalho final, de que participaram representantes patronais e do Sindicato Nacional dos Aeronautas, foi enviado ao Ministério da Aeronáutica, recebendo parecer favorável. A aeronáutica enviou-o à Presidência da República. Lá está até hoje.

Os aeronautas desejam que os anos de aposenatdoria sejam computados em dôbro, face ao alto desgaste dos pilotos e radiotelegrafistas, os quais ainda jovens deixam a profissão. Além do mais, o perigo constante de desastres leva-os, segundo os estudos da referida comissão, a constantes choques nervosos.

PROMESSA É DIVIDA

— Desejamos que S. Exa. cumpra o prometido — disse-nos o Sr. José Alkmim (primo do Ministro da Fazenda), vice-presidente do Sindicato dos Aeronautas. O Presidente da República tem um débito para com nossa classe. A Mensagem ao Congresso ainda não foi enviada mas os estudos já foram feitos pelas autoridades e aprovados pelo Ministério da Aeronautica. Estão no Catete à espera da assinatura do Sr. Presidente da República. Por isso mesmo estamos nos organizando, num movimento nacional, para cobrar do Govêrno a promessa feita.

ACÔRDO FEITO

— Um dos itens do último acôrdo entre as empresas de navegação aérea, o nosso Sindicato e o Ministério do Trabalho, foi o de que a questão da aposentadoria seria imediatamente estudada e a Presidência da República enviaria Mensagem ao Congresso Nacional. Já dois anos são passados e continuamos na estaca zero. Além do mais, o Vice-Presidente da República, Sr. João Goulart, também, quando do último movimento, declarou-nos que tudo faria junto à Presidência da República para que o problema fôsse encaminhado ao Parlamento Nacional o mais depressa possível.

— Agora, não podemos esperar mais. Traçaremos normas, na próxima assembléia, para instar com o Govêrno da República para que cumpra o prometido. O que desejamos é justiça. Nada mais".

APÔIO DOS AEROVIÁRIOS

Por outro lado, o Sindicato Nacional dos Aeroviários será convidado a colaborar no movimento. Já se conta com o apôio dos Srs. Oton Canedo Lopes, presidente do Sindicato, e Gilberto Machado, assessor técnico do referido órgão sindical.

Diversos dirigentes sindicais das duas corporações estão pensando em reunir as duas classes numa assembléia conjunta para dar início a uma campanha nacional pela conquista das reivindicações dos dois grupos: aeronautas (aposentadoria) e aeroviários (regulamentação da profissão).

Apura-se no inquérito: nem mesmo eram "mudas" as mudas de oliveira

Colocando-se à disposição da Comissão de Inquérito, compareceu, ontem, pela manhã, ao Departamento de Cursos do DASP, o Deputado Georges Galvão, acusado de ter exercido pressão para a compra, pelo Ministério da Agricultura, dos dois milhões de mudas de oliveira, transação que, eivada de vícios (já se pode dizer), está sendo investigada sob todos os ângulos.

— O Deputado Georges Galvão estêve, realmente, hoje, aqui, e se prontificou a prestar os esclarecimentos que julgarmos necessários — declarou à reportagem o Sr. Valdir dos Santos, presidente da Comissão de Inquérito, acentuando não ter sido marcada, ainda, data para a tomada do depoimento do parlamentar.

Entretanto, segundo apuramos, o Sr. Galvão ali deve comparecer, o mais tardar, até quinta-feira devendo ser ouvido — a exemplo do que vem sucedendo — em reunião secreta.

Conforme JORNAL DO BRASIL ontem noticiou, o deputado trabalhista (DF) foi apontado por diversas pessoas envolvidas no negócio como tendo exercido pressão sôbre o Ministério da Agricultura para a compra das mudas de oliveira.

ILEGALIDADE: SEM CONCORRÊNCIA

Conhecem-se novos detalhes da operação que resultou no "rombo" de mais de 18 milhões de cruzeiros ao Ministério da Agricultura, em conseqüência da compra das mudas de oliveira. Sabe-se que a transação foi feita sem concorrência, tendo sido "fechada" após entendimentos quase exclusivamente verbais entre os Srs. Alfredo da Silva Tavares (chefe de gabinete do ex-Ministro Dorneles), Renato Maciel de Sá (exdiretor da Divisão de Revenda do Ministério da Agricultura), Jorge Mascarenhas (intermediário do negócio) e Romeu José D'Almeida Saraiva (proprietario da firma "R. J. D'Almeida Saraiva").

Nenhuma concorrência foi feita para a compra, tendo sido os têrmos do contrato feitos da maneira mais acessível para cumprimento por parte dos exportadores das "gemas". Entretanto, muitas cláusulas do contrato foram desrespeitadas pelos vendedores, segundo JORNAL DO BRASIL foi informado em fonte merecedora de crédito.

PAGAMENTO CONTRA RECIBO EM PORTUGAL

Sabe-se, agora, também, que, pelos têrmos do contrato, o pagamento das parcelas do lote de 2 milhões de mudas embarcadas era feito contra recibo no pôrto de embarque, em Portugal. Os navios do Loide mal colocavam em seus porões o material e já os vendedores se apresentavam ao banco em Lisboa no qual estava aberto crédito, por parte do Banco do Brasil, que financiou a operação.

O pagamento era feito em dólares. No total, foram despendidos cerca de 360 mil dólares.

AFOBAÇÃO

Mais da metade das "gemas" foram embarcadas sem a menor fiscalização da Divisão Fito-sanitarista do Ministério da Agricultura, incumbida de inspecionar as mudas embarcadas. Dessa maneira, pràticamente nenhum contrôle foi feito pelo Ministério da Agricultura quanto à entrada das "gemas" de oliveira importadas.

Por outro lado, JORNAL DO BRASIL apurou que não eram exatamente "mudas" de oliveira o material importado pelo Ministério da Agricultura. "Muda", no tentender de técnicos (ouvidos pela reportagem), é planta que tenha folhagem brotada, o que não ocorreu com as de oliveira compradas a Portugal. De lá vieram uns pedaços de madeira, fragmentos de raiz de oliveira, que, entretanto, germinam quando colocadas em terreno adequado. São "toros" de 7 a 8 centímetros de comprimento, de côr escura, bastante sólidos, semelhante à parte de raiz de carvalho.

Exposição de metas pretende fixar na memória do povo as promessas do Presidente

Será no Aeroporto Santos Dumont (como quer o Presidente da República) e não na Central do Brasil (como queria o Presidente do IBGE) a exposição das metas governamentais, ainda sem dia programado para o lançamento, mas com todos os engenheiros do IBGE e professôres da Escola de Engenharia trabalhando na sua organização.

Dizendo que não custou nenhuma fortuna, o Sr. Jurandir Pires Ferreira, presidente do IBGE, não nos quis dizer, entretanto o custo total da exposição, afirmando que o maior trabalho era o intelectual para fazer o mecanismo, as bombas e a eletricidade funcionarem.

— O lançamento das metas governamentais em exposição estava programado para 31 de janeiro. Entretanto, como o Presidente da República queria dar êle mesmo o conhecimento ao público de tudo que realizou nos dois anos de govêrno, paramos o trabalho, que apesar disto já vai bem adiantado — acrescentou o Sr. Jurandir Pires Ferreira, também portador de outras informações:

— A idéia da exposição surgiu com o êxito de uma outra, realizada há tempos. O que o Presidente falou ou escreveu não seria tão lembrado como a miniatura viva dos seus planos.

O GRANDE MAPA

Um mapa enorme do Brasil, em relêvo, com escala de 1 por 1 milhão servirá de palco para a colocação das torres de eletricidade, de petróleo, usinas siderúrgicas e estradas de rodagem, principais metas, das 30 anunciadas.

Dentro dêste mapa tudo funcionará automàticamente. E em quadros estatísticos, colocados ao lado, os interessados poderão ver o que foi e o que será produzido. O mapa servirá também para mostrar que o Presidente da República já pretende entregar, ao fim de seu govêrno, muito mais do que prometera.

Com maqueta em estudos no gabinete do Sr. Jurandir Pires Ferreira, a exposição tem outro local de preparação, o antigo aeroporto de hidros, onde estão fazendo a grande mesa que sustentará o mapa em relêvo.

Também serão apresentados, ao lado da maquete do Brasil, autos de tôdas as marcas fabricadas no Brasil. Um poço de petróleo em miniatura mostrará que o Presidente prometeu 200 mil barris em 1960, que nós já alcançamos 139 mil e que na época prevista, a produção superará à meta, chegando a 330 mil barris. O mesmo acontecerá com a siderurgia e com a eletricidade, enquanto se mostra que o govêrno já atingiu a meta prevista em estradas de rodagem, sendo excesso tudo que de agora em diante for construído.

Será surprêsa completa a exposição. Por si só não foram permitidas fotos, concluiu.

Oportunidades comerciais na Alemanha

O Boletim Alemão está divulgando as seguintes Oportunidades Comerciais:

A firma "Adolf Determann" de Hamburg 11, Auf dem Sand 1 — Freihafen deseja contato com firmas exportadoras de fumo que não tenham, ainda, representante na Alemanha.

A firma "Pharmex — pharmazeutisch Fabrik" de Sigmaringen/Hohenzollern, Postfach, procura representante e distribuidor exclusivo, para todo o Brasil, para o seu produto de oxigênio, marca "Aerolan".

O Senhor "Teodor Frisch", de Hamburgo-Hochkamp, Kronprinzenstr. 12, se oferece às firmas e emprêsas brasileiras como agente de compras na Alemanha.

A firma "Franz Kuldewei" de Ahlen/Westf, deseja contato com firmas importadoras de banheiras de aço.

A firma "Karl Schoipp" de Karlsruhe-West, Rheinstr. 59 está oferecendo equipamento completo para a produção de latas para gasolina.

A firma "Exportbuero fuer den Maschinenbau Dr. Dr. W. Benring" de Frankfurt/M. Postfach 5133 deseja contato com firmas importadoras de maquinária para as indústrias de gêneros alimentícios, de preferência de suco de frutas.

A firma "Franz Josef Müller" de Muenchen-Neugruenwald, Hugo Junkerstr. 11, deseja contato com exportadores de couros vacum salgados e secos.

A firma "G. Fetten G. m. b. H." de Duelken/Rhld., Postfach 61, deseja entrar em contato com firmas exportadoras de madeira de pinho.

Presidente do Tribunal foi mesmo afastado: Tribunal...

(Conclusão da página 4)

A VAGA

Após a retirada do Desembargador Romão Côrtes de Lacerda, o Desembargador Vieira Braga anunciou aos presentes que a Presidência do Tribunal de Justiça estava vaga. Conversando, os desembargadores concordaram em que a presidência fôsse entregue ao Desembargador Narcélio de Queirós, que era o vice-presidente, e que a vice-presidência fôsse dada ao Desembargador Sabóia Lima. Êste ponderou, então, que não poderia aceitar o cargo por causa de seu estado de saúde e que iria entrar em férias em fevereiro e março, tendo sido aconselhado por seus médicos a se retirar para Petrópolis. Ante a recusa do Desembargador Sabóia Lima, foi convidado o Desembargador Serpa Lopes, antigo Presidente do Tribunal de Justiça, que aceitou o cargo. O Desembargador-Corregedor é o Sr. Estácio Corrêia de Sá e Benevides, que se encontra em férias, sendo substituído pelo Sr. Henrique Fialho.

A FÓRMULA

A substituição do Desembargador Romão Côrtes de Lacerda foi feita sob caráter de uma licença de 60 dias, mas ficou estabelecido pelos desembargadores que êle não voltará mais à presidência do Tribunal de Justiça, apesar de o seu mandato só terminar a 1.º de janeiro de 1959. O Desembargador Romão Côrtes de Lacerda, apesar de ter afirmado ontem a alguns vespertinos que se afastara do Tribunal de Justiça por motivo de doença, encontra-se — segundo seus próprios colegas — em bom estado de saúde, podendo ser visto nas imediações do Forum, quase que diàriamente.

A SUITE

Muitos dos atos e decisões tomadas pelo Desembargador Romão Côrtes de Lacerda em 1957 foram postos abaixo por deliberação dos desembargadores. O ex-presidente vinha protelando a reforma do quadro de pessoal do Tribunal de Justiça; entendia que os juízes não tinham direito a atrasados e — segundo os desembargadores — por sua influência era retardado o início da construção do Palácio da Justiça.

O EQUIVOCO

O JORNAL DO BRASIL não noticiou, conforme o Desembargador Romão Côrtes de Lacerda declarou ontem a vespertinos, que havia subversão da ordem no Tribunal de Justiça.

O JORNAL DO BRASIL também não noticiou, conforme declarou o atual presidente do Tribunal de Justiça, Desembargador Narcélio de Queirós, que o afastamento do Desembargador Romão Côrtes de Lacerda, da Presidência do Tribunal de Justiça se relacionava com divergências em questões de verba para a construção do novo Palácio da Justiça.

O JORNAL DO BRASIL apenas informou aos leitores o que ocorreu na sessão secreta da última quinta-feira no Tribunal de Justiça do Distrito Federal. Atribuir-nos mais do que isso foi um equivoco do Desembargador Narcélio de Queirós.

A EXPONTANEIDADE

Comunicam-nos do Gabinete do Desembargador Narcélio de Queirós, "vice-presidente, no exercício da Presidência do Tribunal de Justiça do Distrito Federal":

"São completamente destituídas de qualquer fundamento as versões publicadas por alguns jornais sôbre a licença em que se acha o Desembargador Romão Côrtes de Lacerda, Presidente dêste Tribunal, Sua Excelência, como é notório, não tendo gozado férias no ano passado, afastou-se espontâneamente, por apenas 60 dias, por urgente motivo de saúde e a conselho de seu médico assistente".

Insuficiente produção de drogas na URSS

Moscou, 4 (FP) — O jornal "Pravda" salienta hoje que a atual produção de medicamentos e o número da farmacêuticos são insuficientes na União Soviética. Assinala o jornal: "E impossível, muitas vezes, encontrar-se certos medicamentos como o piramidon em Moscou. São muito longas as filas diantes das farmácias e, no entanto, encontra-se a capital favorecida com relação às cidades provinciais. Há falta de farmacêuticos em Moscou e, se prosseguir a abertura de cinco a sete farmácias por ano na capital, as filas de espera não serão suprimidas antes de dez anos".

COISAS DA POLÍTICA

(Conclusão da página 4)

3. Com essa fôrça o PTB será o fiel da balança nas eleições para o Govêrno do Estado, dentro de 2 anos. Qualquer partido terá de fazer acôrdo com os petebistas para eleger o Governador.

4 Poderá fazer 2 Deputados Federais e 4 Estaduais.

O caso do Sr. José Américo

Há, também, uma dificuldade para o acôrdo do Senador Argemiro com o PSD paraibano. O prestigio pessoal do Sr. José Américo, que ainda consegue empolgar o eleitorado do interior. Afirmam políticos paraibanos que até hoje sòmente dois homens tiveram coragem de enfrentar o Sr. José Américo, na Paraíba: os Deputados João Agripino e Rafael Correia de Oliveira. Os outros sempre fogem à luta, porque sabem que vão ser derrotados.

Não abrirá mão

O Sr. Herbert Levi não acredita que o Governador Jânio Quadros abra mão da candidatura do Sr. Carvalho Pinto, apesar da insistência do Sr. João Goulart e da Frente Trabalhista de São Paulo em lançar o Sr. Renato Costa Lima candidato aos Campos Elísios.

Ontem surgiu um candidato de conciliação: o Sr. Sebastião País de Almeida, que uniria petebistas das duas alas e o Sr. Jânio Quadros, atraindo, ainda, o PDC que se precipitou e lançou o nome do Sr. Carvalho Pinto sem consultá-lo, nem ao inspirador de sua candidatura, o Governador Jânio.

Mas a idéia morreu logo.

Sr. Ademar: guerra, Rússia, café

Acreditando na terceira guerra mundial, o Sr. Ademar de Barros chegou da Europa, foi a São Paulo assistir a uma festa e voltou, ontem, ao Rio, para encontrar-se com o Presidente da República. Disse que viu uma "magnífica proposta" em Bonn (Alemanha) de compra de café brasileiro pelos soviéticos e vai revelar a proposta ao Sr. Juscelino Kubitschek. Vai contar ainda outras coisas que viu na Europa.

Sôbre São Paulo: "Vencerei Jânio com facilidade".

PTB do Pará: falou em dinheiro, morre

— No PTB paraense a coisa é muito séria. Basta dizer que na convenção regional do Partido, com a presença de pouco mais de uma centena de pessoas, 23 representantes de municípios em um Estado de 61, houve de tudo — disse o Sr. Aben Athan Neto (PTB — Pará). Conta:

"A Cinvenção elegeu quem bem quis, os que se opuseram às decisões não puderam falar, e o suplente de Senador pelo Partido foi jogado pelas escadas abaixo.

Para que se julgue o estraçalhamento do PTB paraense, basta dizer que nem sequer existe o diretório municipal numa cidade de 300 mil habitantes (Belém) e a contabilidade do Partido é inexistente. Quem falar em dinheiro, recebe ameaças e pode morrer.

O Sr. Aben Athar Neto disse que há uma revolta geral contra o atual estado do PTB paraense, e vai ser pleiteada a anulação da convenção do Partido e a destituição da executiva. O Sr. Aben Athar Neto foi demitido, ontem, do cargo de Procurador do IAPC.

JORNAL DOS ESTADOS

Estado do Rio

DE UM DIA PARA O OUTRO OS FISCAIS FICAM RICOS

Por causa do recente decreto baixado pelo Prefeito de Campos, Sr. Barcelos Martins, concedendo aos fiscais de rendas e lançadores 5% sôbre todos os impostos arrecadados, êsses servidores municipais estão ficando ricos do "dia para a noite". Basta dizer que os lançadores Antônio Rios e Jacob Kotts, em apenas uma semana de trabalho, ganharam nada menos de Cr$ 112 mil.

GREVE

Solidários com os estudantes de Niterói, os colegiais campistas vão deflagrar greve geral em sinal de protesto pela revogação da portaria da COFAP que congelou as anuidades escolares. A portaria foi revogada em conseqüência de ter o Juiz dos Feitos da Fazenda do Estado do Rio concedido mandado de segurança aos diretores de colégios.

CARNAVAL

Foi assinado pelo Secretário de Segurança do Estado, Sr. Ordener Veloso, portaria regulamentando os festejos carnavalescos em todo o território fluminense. Assim é que a saída de sociedades, blocos, cordões, ranchos e a realização de bailes, batalhas de confete, banhos de mar à fantasia etc., dependerão de prévia autorização, que deverá ser solicitada por escrito, pelo menos com 72 horas de antecedência, ao Serviço de Censura de Diversões Públicas. Determina ainda a portaria que os ensaios carnavalescos só poderão ser realizados até às 23 horas. Noutro tópico, a portaria declara que será permitido o uso de máscaras nos bailes, sendo, entretanto, reservado à polícia a faculdade de exigir identificação, quando julgar conveniente e oportuna.

ROMPIMENTO

Por influência do próprio Sr. João Goulart, foi adiada a reunião do Diretório do PTB de Campos, quando o Sr. José Alves pretendia efetivar a sua promessa de rompimento com a agremiação, uma vez que, esgotado o mês de janeiro, o diretório não foi registrado oficialmente.

VERBA

Para dizer que as populações atingidas pelas enchentes do norte fluminense continuam passando dificuldades, porque até agora as verbas prometidas pelo Govêrno Federal não foram liberadas, o Senador Sá Tinoco avistou-se, ontem, com o Presidente da República. Recorda-se que os créditos especiais, solicitados pela bancada fluminense no Congresso Nacional, somaram a Cr$ 30 milhões, tendo o Ministro da Fazenda, Sr. José Maria Alkmim, anunciado que havia liberado Cr$ 10 milhões. Disse o Senador fluminense que as populaçoes flagelados até agora "não viram a côr dêste dinheiro". E pediu providências ao Sr. Juscelino Kubitschek.

INTERVENÇÃO

O Ministro do Trabalho, Sr Parsifal Barroso, decretou intervenção no Sindicato dos Trabalhadores em Energia Elétrica de Niterói. Ao mesmo tempo, delegou poderes ao Delegado Regional no Estado do Rio para designar o funcionário que deverá administrar, por 90 dias, o sindicato. O interventor promoverá, ao fim dos três meses, novas eleições. A intervenção do Ministro do Trabalho foi conseqüência de uma representação dos associados do sindicato contra o seu presidente, Sr. Epaminondas Francisco Lopes, acusado de dilapidar os cofres da entidade.

JÔGO

Está repercutindo em Niterói o projeto apresentado na Câmara Federal pelo Deputado Jonas Baiense, propondo a regulamentação do "jôgo-do-bicho" em todo o País. Os banqueiros de Niterói, onde o jôgo é pràticamente livre, estão se movimentando para conseguir o apoio de todos os Deputados do Estado ao projeto do representante petebista.

DENIS

A cidade de Pádua está ultimando os preparativos para recepcionar o General Odílio Denis, Comandante do I Exército, no próximo dia 9. A "Comissão Promotora da Homenagem" organizou o seguinte programa: Às 10 horas, recepção no Hotel Braga; às 11 horas, saudação no Palácio da Prefeitura, pelo Sr. Celso Carlúcio Rodrigues; às 12 horas, sessão na Câmara dos Vereadores, com saudação do Sr. Geraldo Tavares André; às 12,30, visita ao "Forum"; às 13 horas, inauguração da "Rua General Odílio Denis"; às 15 horas, almôço no salão do "Pádua Night Clube".

DEFINIÇÃO

O Prefeito de Miracema, Sr. Moacir Junqueira, em declarações ao jornal "A Voz do Povo", de Bom Jesus de Itabapoana, declarou-se "visceralmente contra a greve que os consumidores de energia elétrica empreendeu em represália ao precário fornecimento de energia pela "Cia. Fôrça e Luz Norte Fluminense".

LUZ

Será inaugurada, no próximo dia 9, a iluminação pública da localidade de Atafona, distrito de São João da Barra.

"BOITE"

O Prefeito de Nova Friburgo, Sr. Feliciano Costa, inaugurou a "boite" do Clube de Xadrez. Houve salgadinhos e discursos.

BOMBEIROS-MIRINS

Sob a inspiração do Sr. Aldano Caldas, está se organizando, em Campos, um corpo de bombeiros-mirins, constituído de menores até 12 anos, devidamente autorizados por seus responsáveis. A nova tropa terá a denominação de "Brigada Marechal Rondon". Sua principal missão é auxiliar os bombeiros adultos no trabalho de cordões de isolamento em casos de incêndio. O Juiz de Menores da cidade ainda não se pronunciou sôbre a legalidade e conveniência da criação da nova corporação.

SUICIDIO

Centros espíritas vão iniciar uma campanha de educação contra o suicídio, promovendo palestras, conferências e difundindo normas de higiene mental. Visa a campanha a "baixar o número de desiludidos da vida, em Campos, que é alarmante".

COLABORAÇÃO

O Governador Miguel Couto Filho designou o escrevente Godofredo Rangel Faria para integrar a comissão de servidores estaduais que elaborará o anteprojeto que regulamentará a profissão de escrevente de Justiça no Estado do Rio. O Sr. Godofredo Rangel foi indicado pela Associação de Escreventes de Justiça de Campos, da qual é presidente.

São Paulo

Não pagará indenização pela chuva

São Paulo, 4 (J. B.) — A Prefeitura está disposta a não pagar a indenização que os comerciantes de cereais vão requerer na justiça, pelos estragos causados às casas comerciais pelas chuvas dos últimos dias. O vice-Prefeito em exercício declarou que "o argumento" de que as galerias estavam obstruídas não procede. O extravasamento foi conseqüência de chuvas excepcionais. A obra a fazer no Tamanduateí e no Tietê depende da ajuda do Govêrno Federal".

DESARMAMENTO

São Paulo, 4 (J. B.) — A "Campanha do Desarmamento Infantil" queimará no próximo sábado, em praças de dois bairros da capital, montes de armas de brinquedo. Os organizadores da Campanha estão fazendo intensa propaganda, visando a acabar com a produção, venda e uso de armas de brinquedo pelas crianças.

MISTURA

São Paulo, 4 (J. B.) — Muitas padarias estão misturando raspa de mandioca à farinha de trigo, para fabrico do pão, em percentagem acima da permitida pela COAP. Alegam escassez do produto puro.

FUNCIONÁRIOS

São Paulo, 4 (J. B.) — Os funcionários públicos resolveram intensificar sua campanha pelo aumento de vencimentos. A União dos Servidores Estaduais informou que 55% do funcionalismo ganham salários até Cr$ 5.800,00 e estão passando grande dificuldades.

Amazonas

Pescadores pedem o dinheiro

Manaus, 4 (J. B.) — Pescadores desta capital enviaram ao Ministro Mário Meneghetti o seguinte telegrama:

"Em virtude de permanecer a mesma a situação do Serviço de Caça e Pesca do Estado do Amazonas, que V. Excia. classificou, por ocasião de sua inspeção, como caso de polícia, solicitamos providências a fim de conseguir, das verbas destinadas àquele Serviço, a assistência que merecemos. O chefe do Serviço continua empregando a verba em sua propaganda política. Concordamos, em desespêro de causa, com a divisão da verba da seguinte maneira: metade para o chefe do Serviço de Caça e Pesca, Sr. Justino Melo, gastar em sua propaganda eleitoral, e o restante para nossa miserável classe. V. Excia. tem certeza da urgência de uma solução para nossa situação, testemunha que é do desregramento da conduta do chefe Justino Melo. As.) Manuel da Silva, pelos pescadores do Amazonas".

Bahia

Recebidos à bala oficiais de Justiça

Salvador, 4 (J. B.) — Depois de reunir homens armados em sua fazenda, um locutor de rádio recebeu a bala os oficiais de justiça que foram exigir o pagamento de multa por sonegação de impostos. O locutor, Sr. Erick Cerqueira, era comprador de boiadas para a Prefeitura, tendo-se envolvido em negociatas e sonegado impostos. A Secretaria da Fazenda pediu ajuda da polícia para cobrar a dívida, tendo o Secretário de Segurança enviado ao local um destacamento policial.

PETRÓLEO

Salvador, 4 (J. B.) — 60 mil toneladas de petróleo foram exportadas no mês de janeiro, pelo pôrto de Madre de Deus. O petróleo destinou-se aos Estados Unidos, Inglaterra e outros países que nos compram óleo parafínico, especial para a fabricação de lubrificantes.

Santa Catarina

Todos os passageiros feridos

Florianópolis, 4 (J. B.) — 40 pessoas ficaram feridas quando um ônibus precipitou-se num despenhadeiro, na linha entre Angelina e esta capital, mas nenhuma delas em estado grave, o que está sendo considerado verdadeiro milagre. O ônibus conduzia 40 passageiros.

Assembléia fluminense

Teresópolis fabricará vacina Salk

O Deputado Adolfo Oliveira anunciou, ontem, que o Governador Miguel Couto Filho enviará, dentro de poucos dias, Mensagem à Assembléia solicitando autorização para assinar convênio com um grupo de cientistas austríacos, que instalará um laboratório para fabricação de Vacina Salk, em Teresópolis. Afirmou, ainda, o Sr. Adolfo Oliveira que, em breve, Teresópolis poderá estar produzindo vacinas contra a poliomielite "até para exportar".

APÊLO

O Sr. Rubens Ferraz ocupou, ontem, a tribuna da Assembléia para fazer um apêlo ao Secretário de Agricultura, no sentido de que sejam "readmitidos os trabalhadores diaristas dos [illegible] a recuperação para o plantio de [illegible], há pouco dispensados.

CARAGUATATUBA

Atendendo ao apêlo que lhe fôra feito pelo Deputado Vasconcelos Tôrres, o Presidente da Assembléia, Sr. Moacir Azevedo, prestou esclarecimentos ao Plenário sôbre as medidas que estão sendo tomadas para uma segunda conferência entre paulistas e fluminenses, relativamente ao caso de Caraguatatuba. Informou o Sr. Moacir Azevedo que, como em São Paulo, caberá ao Governador Miguel Couto Filho patrocinar a realização da conferência. Por outro lado, o presidente acusou de descaso as autoridades federais, que até agora não liberaram as verbas destinadas aos flagelados das enchentes do norte fluminense.

POLICIAIS

O Sr. Edésio Nunes fêz um discurso de críticas às autoridades policiais de Nova Iguaçu. Deu seu apôio ao discurso feito na véspera pelo Deputado Serpa de Carvalho, que condenou "o sistema de distribuição de carteiras de auxiliares de policias ("alcaguetes") a indivíduos de péssimos antecedentes".

JUSTIFICANDO

Em breve discurso, o Deputado Serpa de Carvalho, líder da UDN, justificou projeto de sua autoria, que propõe a majoração dos vencimentos dos servidores públicos estaduais, civis e militares, ativos e inativos.

Paraná

Quase perdidos 120 mil quilos de leite em pó

Curitiba, 4 (J. B.) — 120 mil quilos de leite em pó estão na iminência de perderem-se totalmente, enquanto ninguém sabe quem deve apresentar à Alfândega de Paranaguá os documentos necessários à sua liberação. O leite foi remetido ao Departamento Nacional da Criança, por intermédio da Embaixada brasileira nos Estados Unidos e começou a desembarcar em Paranaguá em fevereiro de 1956 — há dois anos, pelo vapor "Mormactern". A última remessa desembarcou em junho do ano passado, pelo "Loide Chile". Até hoje não apareceu alguém que se interessasse em desembarcá-lo e a mercadoria está a ponto de apodrecer.

Pará

Petróleo jorra em N. Olinda

Belém, 4 (J. B.) — De uma profundidade de 2.660 metros jorrou petróleo no quarto poço localizado na área de Nova Olinda, segundo um comunicado distribuído pela Petrobrás. Continuam as pesquisas no local.

RANCHO

Belém, 4 (J. B.) — O Sindicato dos Oficiais de Náutica informou que o comandante do navio "Vamos", pertencente à "Booth Brazil S. A.", mandou suspender o rancho dos tripulantes, deixando-os com fome, quando êles se declararam solidários com a greve dos marítimos.

Minas Gerais

Cobrança do pedágio só em março

Belo Horizonte, 4 (J. B.) — Porque não foram concluídas as providências preliminares, a taxa de pedágio só começará a ser cobrada a 1º de março. A lei determinava que a cobrança tivesse início a 1º de fevereiro, mas as autoridades informaram que não houve tempo para instalar os postos fiscais nas rodovias nem para estipular o "Quantum" a ser cobrado aos diversos tipos de veículos.

MUSEU

Belo Horizonte, 4 (J. B.) — O Museu Histórico desta capital resolveu prorrogar até o fim do mês a exposição de fotografias históricas que vem realizando e que vem alcançando grande sucesso.

ÁGUA

Belo Horizonte, 4 (J. B.) — Foi julgada a concorrência para a construção de uma estação de tratamento de água nesta capital. A obra deverá ser concluída ainda êste ano e custará 40 milhões de cruzeiros.

R. G. do Sul

Presidente vai à festa da uva

Porto Alegre, 4 (J. B.) — Informa-se que o Presidente da República irá à Festa da Uva, a 1º de março, em Caxias do Sul inaugurando, naquela data, a Festa da Uvas e a Feira Agro-Industrial de 1958.

O Sr. Juscelino Kubitschek será recepcionado em frente ao Monumento Nacional do Emigrante na tarde de 1º e será homenageado à noite com um banquete. No dia seguinte inaugurará obras, lançará a pedra fundamental de um conjunto educacional e assistirá no cortêjo alegórico, voltando, depois, ao Rio.

Balanço de dois anos (II)

(Conclusão da página 4)

ANO	TIPO A Cr$	TIPO B Cr$	TIPO C Cr$	AUMENTO
1956 (Janeiro)	4.800,00 m2	5.350,00 m2	5.750,00 m2	
1957 (Janeiro)	5.400,00 m2	6.050,00 m2	6.500,00 m2	12%
1958 (Janeiro)	6.370,00 m2	7.140,00 m2	7.670,00 m2	18%

Temos, assim, o aumento de 12% no primeiro ano e 18% no segundo: 30% de aumento do custo das construções civis em dois anos de Govêrno Kubitschek.

(LEIA EDUCAÇÃO E ENSINO NA 3.ª PÁGINA DO SEGUNDO CADERNO)

AUTOMÓVEIS E ACCESSÓRIOS

AUTOMOVEL X DINHEIRO — Automóvel, caminhão, lotação, ônibus, empresta-se ou financia-se até 12 meses. Rua Carlos Góes, 107, ap. 501. (31.702

AUTOMOVEL — Vende-se um Plymouth em ótimo estado — modêlo 1950, côr preta, de quatro portas, pneus banda branca e rádio. Tratar à Praça da Bandeira n. 205. (23.228

AUTOMÓVEL — Buick 1940 — 4 portas, com rádio, maquina, pintura e estofamento impecáveis. Preço à vista Cr$ 130.000,00. Ver na Rua Figueira de Melo, n.º 390-A — S. Cristóvão. (30085

AUTO LOTAÇAO — Vende-se um, 19 passageiros, linha Penha a Tiradentes, ótimo estado de conservação. Preço 500 mil cruzeiros. Aceita-se troca por automovel. Ver na garagem Rio-Minas e tratar na Rua Conselheiro Saraiva, 34, tel. 23-5213, com Rochinha. (28.704

AUTOMOVEL X CAMINHAO — Vendo ou troco Pontiac, ano de 1946, motor bom, estofamento novo, pintura, etc., rádio de fábrica, dou ou recebo volta, à Rua General Clarindo n. 68 — Engenho de Dentro. (17.036

AUTOMÓVEL BUICK 48 super, passa-se o contrato, tudo em condições é só trabalhar. Ver na Rua Costa Bastos 544, tel. 32-0336. (30.321

ATENÇAO! Vende-se ou troca-se um carro de marca Cadillac, ano 48, em perfeito estado de conservação. Tratar com o Sr. Válter, no Pôsto Esso, à Rua Gerson Ferreira, na Praia de Ramos. (21.725

AROS RAIADOS para Jaguar. - Vendo 5 aros, sendo quatro em perfeito estado com pneus novos e camaras. Tratar telefones 27-8971 manhã e noite e 42-0122 tarde. (33.768

AUSTIN A-8 — 1947 — Vende-se, pela melhor oferta. Otimo estado, forração, pintura, capa e máquina). Telefonar para 52-0891, das 9 às 14 horas. (34.619

AUTOMÓVEL — Dentista compra, de particular, automóvel entre 300 e 700 mil cruzeiros. Tel.: 29-7463. O carro deve estar bom. (31.022

AUSTIN 1947 — Vendo, ótimo estado, pela melhor oferta. Tratar com Paulo, pelo tel.: 38-1521 ou na Rua Silva Pinto, 85, ap. 101. (27.959

AUTOMÓVEL ou um caminhão pequeno até 1.500 kg, compra-se ou aceita-se troca por uma mercearia e quitanda. Ver e tratar na Rua Marapendi 244-111. Mar. Hermes. (34.178

AUTOMOVEL CHEVROLET 36, 2 portas, pintura opalina, estofamento e pneus novos, automovel de fino trato, vende-se, na Rua Dois de Maio, 584, sob. Santos. Tel. 29-1738. (33.659

AUTO-LOTAÇÃO — Passa-se a sociedade de um Ford F-5, 1950, 16 passageiros, carroçaria Metropolitana, linha Cascadura-Irajá, todo reformado, inclusive maquina retificada, entrada 80.000,00, letra de 6.000,00 para os dois sócios. Tratar no Posto Almirante, em frente ao Cinema Monte Castelo, com o Sr. Anisio. (34.104

AUTOMOVEL X TELEVISÃO E GELADEIRA AMERICANA. Pontiac 37, 4 portas, retificado, o restante a combinar, Av. Pres. Vargas, 1.778 (fundos do Circo Garcia). (34.810

ATENÇÃO — Cr$ 70.000,00, Morgan 1952, conversivel, 100% de máquina e lataria. Submete-se a qualquer experiência, o restante a combinar. Rua Domingos Ferreira, 63, ap. 506. (29.741

AUTOMOVEL LINCOLN 1948 — Vende-se de praça, 130 mil cruzeiros à vista ou por 150 mil cruzeiros a prazo, com a entrada de 80 mil cruzeiros. Ver na Praça Botafogo n. 16, em Inhauma ou pelo tel.: 29-3316 — Luiz na oficina. (32.208.

AUTOMOVEL — Compro pelo unico preço à vista, por Cr$ ... 60.000,00. Tratar com o Sr. Fragoso, das 9 às 16,30 na R. Ouvidor, 71 (banco). Tel. 52-2010. (31.900

AUTOMOVEL — Troco uma residência com 3 quartos, 2 salas, 2 banheiros, varanda, copa e cozinha, área, um cômodo nos fundos, 1 telefone automática e um apartamento nos fundos. Condições e preço a combinar, na Rua Otávio Oscoli, 314 — Nilópolis. (31.289

AUTOMÓVEL — COMPRO — Dou 20 ou 30 mil cruzeiros à vista, 40.000 em 4 meses e prestações mensais a combinar. Só serve particular em bom estado. Tel.: Governador 182 ou para 37 029, na portaria deste jornal, deixando endereço ou tel. para ser procurado. (37.029

AUTOMOVEL — Compro um carro particular, a quem possa facilitar o pagamento mensalmente. Telefonar para 30-2870, dizer onde se pode tratar. (34 406

AUTOMOVEL X APARTAMENTO — Troca-se ap. pequeno em Copacabana ou Flamengo por carro americano, base 350 mil cruzeiros. Telefone 37-6312. (35.611.

ANGLIA 1951, tudo original de fabrica, lataria completamente nova, mecanica a toda prova — Cr$ 79.000,00. Praça Valqueire, 16, ap. 203. Saltar na Intendente Magalhães, 888. (34.435.

AUSTIN A-70 — 1952, 4 portas, todo novo, radio e pneus brancos, vendo, facilito 50% em 5 meses, à Rua Duvivier 37-A. (37.150

AUTOMÓVEL por apartamento vazio, posse imediata. Aceito automóvel como entrada e o saldo a combinar, por magnífico apartamento, próximo à Estação da Penha, garagem, três quartos, sala etc. Com o próprio S. Vieira. Telefone 22-4337, das 15 às 18 horas. (38.095

BEL-AIR 1954 — Mecanico, de 4 portas, em bom estado — Vendo ou troco, de preferência jipe 57. Senado, 218. (38.020

BUICK 1949 — "Sedanette Super", estado geral de novo, equipado — Vendo ou troco por carro pequeno. Rua Inhangá, 10, ap. 204 — Copacabana. (38.020

BUICK 48 — Vende-se um conversivel, em excepcional estado de conservação, todo equipado. Preço Cr$ 185.000,00. Ver no estacionamento da Av. Presidente Vargas, ao lado do n.º 924, com o guardador, a qualquer hora do dia. (31.928

BUICK 1950 — Vende-se, em estado de novo, completamente equipado. Facilita-se o pagamento e aceita-se troca. Ver na Rua Frei Caneca n. 41 — Praça da Republica. (33.349

BUICK NOVO, 1957, "sedan" 4 portas, sem coluna, completamente equipado — Vende-se. Ver e tratar com o Sr. David, na Rua Evaristo da Veiga n.º 67, nos dias uteis. (30.615

BEDFOR 51 — Vende-se (camioneta). Tratar na Tinturaria Glória. Rua S. João Batista, 35, 26-0543. (21.113

BUICK SUPER ANO 1947, estado de novo, preço 150 mil cruzeiros. Rua Dois de Maio n.º 584 Telefone 29-1738 — Santos.

BARATA CONVERSIVEL, marca Packard, ano 1949, estado de novo, preço 150 mil cruzeiros. Aceito troca. Rua Dois de Maio n.º 584. Telefone 29-1738 — Santos.

CITROEN — 150 mil cruzeiros — Vende-se Citroen 1949, em ótimo estado. Tratar pelo telefone 57-4036. (28.768.

CARRETA Mercedes Benz 7.500. Vende-se facilitado. Ver à Praia de São Cristovão 24, com Ari. (80.315

CHEVROLET 1941 — Luxo, de 4 portas, estado excelente, vendo, troco e facilito a longo prazo. — Rua do Senado 248. (34.866

CHEVROLET 1950 — Mecanico 4 portas, superequipado, vendo, troco e facilito a longo prazo — Rua do Senado 248. (34.866

CAMINHAO DIAMONT 51, p/ 10 ton., tudo 100%, vende-se, entrada 100 mil, saldo 20 meses. Rua Carlos Góes, 107, ap. 501 — Leblon. (31.702

CITROEN 1951 — Vendo, de uso particular, em ótimo estado geral, com rádio. Urgente. Cr$ 145.000,00. Tratar à Rua Senador Dantas 118-C, sala 910. (31.201

CITROEN 49 — Vendo, 100% de tudo, pela melhor oferta, na base de Cr$ 135.000,00. Tratar à Avenida 13 de Maio 47, sala 811. Sr. Manoel. (31.201

CITROEN 47 — Vendo urgente, em excepcional estado geral, com rádio, por apenas 127.000 cruzeiros. Tratar pelo telefone 48-2820 Sr. Santos. (31.201

CADILLAC 1947, Fletwood, todo equipado, 4 pneus b. b. novos, rádio de fábrica, hidramatico 100%, 4 portas, Cr$ 200.000,00, à vista ou troco. Tels. 28-6242, ou 43-4013, Alvaro. (34.284

CAMINHAO X AUTOMOVEL — Troco automovel americano, de quatro portas, particular, em ótimo estado, equipado, p/ caminhão que esteja bom. Ver à Rua Guilhermina n. 259. Encantado. Telefone 49-5730. (17.037

CAMINHAO OPEL, 1952, para 1.800 quilos — Vendo ou troco por carro maior. Rua Ubaldino do Amaral n. 5. Tel. 32-4847. (26.790

CAMINHAO MACK — Vende-se ou troca-se, freio a ar em ótimo estado. Tratar na Rua Sacadura Cabral n. 221 (29.482

CAMINHAO CHEVROLET 1941 — Vende-se avariado. Aceitam-se ofertas. Ver à Garagem Palmeira — Rua São Cristovão, 1.204 com o Sr. Orlando. (27.391

CAMINHAO FARGO 1948, em bom estado, vende-se barato ou troca-se por caminhão menor, à Avenida dos Democráticos 274, oficina, Higienópolis, c/ Zezé ou Irineu. (30.271

CADILLAC 1946 — Vende-se, em ótimo estado, Cr$ 160.000,00 a vista. Também se troca por carro pequeno, recebendo-se a diferença. Dr. Castro, 57-9123 e 22-3816, ou 42-1891. (35 008

CHEVROLET 46 — Vende-se, 4 portas, mecanica e lataria cem por cento. Preço 250.000,00 à vista. Ver na Rua Francisco Bicalho, em frente ao n.º 101. (27.994

CAMIONETA 14 LUGARES — Vende-se urgente, pela melhor oferta. Tel. 36-3014. (33.652

CITROEN 1948, 2.ª SERIE — Vende-se, com maquina, cardans e não tem trombada e troca-se por carro mais barato, na Rua Afonso Pena, 89, c/ 8. Telefone 34-9838. (31.692

CAMINHAO — Vende-se um da marca Chevrolet, ano 1934. Ver e tratar na Rua da Matriz, 3.185 (Coelho da Rocha). (34.740

CHEVROLET 1954, Bel-Air, 2 portas, equipado com rádio, estado geral, tudo novo, unico dono, diplomata, vendo, motivo ter recebido carro novo. Ver na Rua Teixeira de Melio, 16, Ipanema. Tel.: 37-6382. (32.829

CR$ 60.000,00 e 100.000,00 — Chevrolet 40; Mercury 41; Pontiac 37. O restante a combinar. Aceito troca. Av. Presidente Vargas n.º 1.778, fundos do Circo Garcia. (34.811

CITROEN, ANO 1947. Preço 110 mil cruzeiros. Rua Dois de Maio n.º 584. Tel. 291738 — Santos. (29.826

CHRYSLER ANO 1948, quatro portas, particular, motor de seis cilindros, todo equipado. Preço 155 mil cruzeiros. Rua Dois de Maio n. 584. Telefone 29-1738 — Santos. (29.828

CAMINHAO — Vendo Ford M-35, muito bom estado. Ver na Rua Adalberto Ferreira, 20, em frente ao campo do Flamengo. (30.978

CAMINHAO CHEVROLET 1934, em otimo estado geral, c/ pneus novos e otima carroçaria. Vendo à vista ou financiado, na Rua Almoré n. 13. Penha, (fundos). (31.910

CAMINHAO FORD 1929 — Tudo em otimo estado, para trabalhar à frete. Vende-se, por Cr$ .... 55.000,00, ou melhor oferta. Rua Felix Ferreira n. 124 — Higienópolis, ou tratar pelo telefone 43-4593, com Araujo. (36.022

CHEVROLET 51 — Tenho Power-Glide para este carro, manga de eixo para Ford 41-48, friso de parabrisa para Chevrolet, 52. Rua Santo Amaro, 172. (35.723

CHEVROLET 1955, Bel Air, 4 portas, hidramatico, cor chumbo, procedencia embaixada, vendo para particular ou aceito carro que sirva para meu uso. Rua Sto. Amaro, 172. (35.725

CAMINHAO FORD 1934 — Vende-se, em perfeito estado. Preço Cr$ 40.000,00. Ver e tratar na Estrada do Otaviano n. 326 — Tel. M. H. 684, com Orlando ou Déo. A qualquer hora. (36.026

CADILLAC 53 — Conversivel — Vende-se em otimo estado. Ver e tratar à Rua Gago Coutinho n.º 39. (32.19

CAMINHAO CHEVROLET 46, em perfeito estado, carroçaria reforçada e nova. Ver à Rua Cosme Velho, 956-A, das 17 às 21 horas. O carro está trabalhando. (34.352

CHEVROLET 57 — Coupé Sport O.K. equipado 4.ª via rosa sem mandato e sem carimbo. Vendo troco, facilito. Rua Duvivier 37. Tel.: 57-7611. (37.570

CAMIONETA Plymouth Utility, 51, em excelente estado. Vendo, troco, facilito. Rua Duvivier 37 Tel.: 57-7611. (37.570

CITROEN 40, prêto em perfeito estado. Cardãs novos — Vendo troco, facilito. Rua Duvivier 37. Tel.: 57-7611. (37.570

CITROEN 11-NORMAL — Carroçaria do 15 Six, de fábrica. Lataria, pintura, forração e máquina em estado excepcional. Marechal Cantuária 70, Urca. Tel.: 26-9259. Preço 145.000,00, sem contra oferta. (30.408

CAMINHAO FORD 37 — Vendo, à vista, Cr$ 45.000,00, chassi longo, rodas duplas, ótimos pneus. Rua Nascimento Silva, 21, casa 7, tel.: 47-8502, Castro — Ipanema. (31.286

CAMINHAO DIESEL — Vende-se Renault, motor de 6 cilindros, tipo cavalho - mecanico, equipado com a 5.ª roda. Facilita-se o pagamento. Ver à R. Frei Caneca 41. Praça da Republica. (33.352

COMPRO um automovel particular, tem urgencia de comprar um automovel, de preferencia Chevrolet, do ano de 1955, 1956 ou 1957. Chamar Paulo: 52-2338. (37.042

CHEVROLET 1948 e 1941 — Ford 40 — Vendem-se estes carros, em ótimo estado de conservação, por motivo de outros negócios. Ver e tratar na Rua Uranos n. 1.139, em Ramos — Garagem Rio Minas, das 7 às 12 horas. (31.952

CR$ 60.000,00 — Automóvel quatro portas, em estado geral muito bom, marca Fiat, mod. 1500. A entrada acima e prestações mensais de Cr$ 5.000,00. Telefone 22-6471. (31.994

COMPRO JIPE — Compro, em bom estado, de preferencia de 1954 em diante. Tratar pelo telefone 58-1940. R. B. S. Francisco 36 — Dr. Guimarães. (33.312

CHEVROLET 1939, 4 portas, particular, cem por cento conservado, preço 135.000,00 — Tratar à Rua Sá Viana 3 — Grajaú, com Ferreira. (33.808

CHRYSLER 1946 quatro portas, Cr$ 100.000,00 de entrada e o restante em 20 meses. Rua General Canabarro 908 — Maracanã. (31.498

CAMINHAO FORD 1946 — Reduzido. Vendo ou troco por um maior, que esteja em condições de viajar, de preferencia a óleo — Volta em promissória. Ver com Nogueira. Av. Suburbana n. 1.847-A. (30.309

COMPRO CARRO — Pago à vista — Fiat 1400, Morris, Austin A-70, Henry Junior. Só serve carro em otimo estado, até Cr$ 170.000,00. Tel.: 25-0592, à noite, após 18 horas. (31.395

CAMINHAO NASH 1951 — Vende-se em otimo estado, reduzido. — Facilita-se. Ver à Rua Frei Caneca 41. Praça da Republica. (33.351

CITROEN 1948 — 70.000,00, Buick 1946 — 60.000. Pontiac 1941 sedanete 60.000. Standard 14 1948, 50.000. DKW 1939, 40.000. Nash 1949, 60.000. Simca 8, 1948, 50.000 — O restante financiado em 20 meses. Rua Amoroso Lima n.º 8, esquina de Av. Pres. Vargas n. 2947 — Manoel ou Geraldo. (32.372

CITROEN 47-48 — Particular — Vende-se em perfeito estado, mecanico. Ver e tratar Rua Teófilo Otoni, 40. Tel. 43-8264. (31.341

CITROEN 1948. Vende-se, estado novo em geral. Preço de oportunidade. Tratar com José Marçal, Av. Presidente Vargas n.º 3077. Cooperativa. (34.436

CAMIONETA FORDSON. Vende-se, modelo 1951, preço de ocasião. Tratar à Rua General Pereira da Silva 102, Icaraí. Niterói. (34.424.

CADILLAC CONVERSIVEL, grená, belissimo carro — Vendo urgente, ou troco por 4 portas, modêlo 1947. Senado, 218. (38.020

CAMINHAO CHEVROLET 1957 — Novo, zero km. somente à vista, 485 mil cruzeiros, sem oferta. Senado, 218. (38.020

CHEVROLET 1953 — "Bel-Air", 4 portas, mecanico, tudo novo — Vendo, troco e facilito. Senado, 218. (38.020

CADILLAC 1950 — Conversivel, equipado, vendo urgente, p/ melhor oferta. Senado, 218. (38.020

CHEVROLET 47, 4 portas, muito bom estado, todo equipado, particular. Rua Estácio de Sá, 153 — Vendo, troco e facilito. (34.456

CHEVROLET 1951 — "Bel-Air", duas côres, tudo original, ótimo estado de conservação. Cr$... 395.000,00. "Power Glide", Telefone 30-5372, Alfredo. (38.046

CHEVROLET 1950, 4 portas, superequipado, Power Glide, tudo estado de novo, vendo, troco p/ carro de menor valor e facilito pequena parte, na Av. Almirante Barroso, em frente a Panair do Brasil, com guardador até 12 horas, depois Rua Haddock Lobo n. 108. Tel. 48-1883, Sr. Brito, até 20 horas. (31.098

CADILLAC 1949, de 4 portas — Tudo 100 por cento, vendo, troco por carro de menor valor e facilito parte. Rua Haddock Lobo n. 108, com o Sr. Brito. tel. 48-1883. (31.998.

CADILLAC CONVERSIVEL 1952 — 420 mil cruzeiros — Vende-se ou troca-se carro menor valor — Maiores detalhes na R. Gustavo Sampaio n. 565, ap. 501. (37.562

CHEVROLET 1934, 4 portas, em ótimo estado mecanica, dá-se garantia por escrito. Preço .... Cr$ 65.000,00. Rua do Catete 1, bomba de gasolina, facilito. (37.151

CITROEN 11, 1952 — Vendo em estado excepcional, tudo original de fabrica, por 190 mil cruzeiros, aceitando troca — Rua Candido Mendes, 76 — Gloria. (39.016

CHEVROLET 1939 de praça, pronto para trabalhar. Entrada de Cr$ 72.000,00 e o restante sem fiador. Rua Moncorvo Filho 83 — Aceito troca. (38.540

DODGE 38, 4 portas, em otimo estado. Aceito ofertas à vista. Tel. 32-2200, chamar Sebastião Viana, e à noite o domingo tel. 38-0871. (37.551

CHEVROLET 1941 — Praça, taxi Capelinha, licenciado para 1958, em perfeito estado de conservação, vendo, troco e facilito. Tratar na Rua Barão de Itapagipe, n.º 138, garagem do edificio. (37.123

DE SOTO 1952 — Vendo à vista, de quatro portas, mecanico, vidro Ray-bam, rádio original, pintura nova, etc. Ver e tratar, por favor, com o gerente, a qualquer hora. Rua Barão de Mesquita, 349. (37.124

D.K.W. 1957 — Vendo 4, em estado de novos, parte facilitada, ou troco por carro 1957. Ver diretamente na Rua Teofilo Otoni, 15-A, loja. Tel. 23-4245. (38.025

D.K.W. 1939 — Todo de aço, com rádio, farolete, pintura nova, em perfeito estado de uso. Vendo urgente, motivo financeiro, aceito oferta à vista. Ver e tratar no Pôsto Esso Mem de Sá, Praça Cruz Vermelha, 2, telefone 32-3011, com Elídio, das 14 às 22 horas, diáriamente. (31.909

D. K. W. 1952 — Vende-se, em otimo estado do tipo "Pick-up". Facilita-se. Ver na Rua Frei Caneca n. 41 — Praça da Republica. (33.350

DOU EM TROCA de automóvel, qualquer marca, ótimo apartamento na Penha, vazio, e boa casa também vazia. Diferença de preço a combinar. Ocasião, com o próprio, Vieira. Tel. 22-4337, das 15 às 18 horas. (38.093

F-8 49 — Vende-se à vista — 180.000 cruzeiros. Ver à Praia de São Cristovão 34, com Ari. (80.315

FORD TAUNUS 1951 — Vende-se, em perfeito estado de funcionamento, máquina retificada há um mês, 5 pneus novos, licença para 1958 já paga. Necessita apenas reparos na pintura. Preço à vista Cr$ 170.000,00. Tratar c/ Luiz de Oliveira, tel.: 22-1940. (34.186

FORD PREFECT 1952 e 1949, motor e estado geral tudo novo, c/ unico dono, nunca bateu, vendo. Ver na Av. Atlantica, 1212, ap. 401. Tel.: 37-6382. (32.828

FIAT 1.400 51-52 conversivel, mecanica 100%, estofamento, capota, tapetes, pintura, tudo novo, preço 180.000,00, ou financiado c/ 100 mil cruzeiros de entrada. Tel. 34-1711. Joaquim. Troco tambem por Renault de 1951, para cá. (35.698

FORD 1946, luxo, 4 portas, seminovo, banda branca novos, todo 100%. Vendo à vista 245 mil cruzeiros. Rua Xavier da Silveira, 50-B — Copacabana. (35 536

FORD CONSUL 1953 — Côr verde, completamente equipado, rádio, estado de novo, pouco rodado, só pertenceu a um dono. Ver na Rua São José, 66, guardador "Mulato". (32.800

FIAT ANO 1951, mudança na direção, em bom estado, preço 98 mil cruzeiros. Rua dois de Maio n. 584. Tel. 29-1738. Santos. (29.823

FIAT 300 de 1952 — Vendo camioneta Utility, completamente nova, c/ rádio, pneus, tudo novo — Ver e tratar à Av. Pres. Vargas n.º 435, 9.º, sala 903-A. Telefone 43-0655. (33.831

FORDSON 1952 — 40 mil cruzeiros de entrada — Camioneta Jardineira, particular, estado excepcional, 7 passageiros, estofamento, pneus novos, máquina 100 por cento ou 85 mil cruzeiros à vista. Aceita-se troca por automóvel até mesmo conversível. Rua Julio do Carmo, 423. (31.847.

FORD 1952 — TAUNUS — Vendo um em perfeito estado de conservação. Base de preço: 200 mil cruzeiros. Sr. Joaquim, na Rua Pereira Siqueira, esq. de Visconde de Figueiredo, Tijuca. Posto Shell. (33 911

FORD PREFECT 1948 — 1951 — Vendo, troco. Facilito, forração, pintura, maquina 100%. R. Maria Amalia, 394-A — Arruda.

FORD 49 — 2 portas, em bom estado, apenas 195.000, à vista. Rua Barata Ribeiro n.º 197-A — Tel.: 37-3581. (36 038

FORD 53 — 2ª SÉRIE — Vende-se, Cr$ 430.000,00, com 4 portas, côr preta, mecanico, em perfeito estado, pneus faixa branca, radio de fábrica, forração de nylon. Faz-se qualquer experiência. — Tratar á Rua Mexico 158, sala 304, com o Sr. Riciere — Não se atende intermediários ou por telefone. (C-3.686

FORD 1937, 85 H. P., em ótimo estado de funcionamento e conservação. Cr$ 90.000,00. Rua Tenente Possolo, 29, tel. 32-0360. (32.430

FIAT 1.400, 4 portas, rádio, em ótimo estado de funcionamento e conservação. Ver à R. Tenente Possolo, 29, tel. 32-0360. (32.429

FORD 1946 — CONVERSIVEL — O mais novo do ano, todo original, vendo ou troco, na Rua Dona Isabel n. 6 — Garagem Praça das Nações, em Bonsucesso — Sr. Carlos. (35.625.

FORD 1949, 4 portas, emplacado na praça, vendo barato, radio etc. Pronto para quem quiser trabalhar, Rua Haddock Lobo n. 108. Sr. Brito, telefonar para 48-1883. (31.998

FIAT 1.400 — Especial, carroçaria Berton-Fie, Sport, capota de aço, cinco passageiros, vende-se em perfeito estado, preço a combinar, á R. Conde de Bonfim 734, com Ademar. (37.119

FORD 1946 — Vende-se uma camioneta de carga, aberta, 2 toneladas, em perfeito estado de conservação. Pode trazer mecanico, preço Cr$ 160.000,00. Tratar à Rua Lucidio Lago 346. Méier. Tel.: 49-8324. (31.483

FORD 41, duas portas, mecanico, em estado de novo. Vendo, troco, facilito. Rua Duvivier 37. Tel.: 57-7611. (37.570

FORD 1951 vendo em bom estado, só vendo para crer, à Rua Figueiredo Magalhães 961. Posto Tunel Velho. (37149

FORD 51 — Estado impecável. Só de um dono, vendo. Ver Avenida Antônio Carlos, defronte Pôsto Amendoeira. Mecânico Rodrigues. (34.984

FORD 1947, 4 portas, completamente novo, com apenas 25 mil milhas rodadas, este carro não tem quase uso. Ver e tratar na Rua Barão de Mesquita n. 1091, com o Sr. Mota. (33.332

FORD — Vende-se, 1938, 2 portas, mecanica 100%, feios a óleo — Ver e tratar: à Rua Barão do Flamengo 35, garagem do edificio, com o Sr. Vasquinho ou Paulo. Tel.: 45-9135. (31.365

FORD 1939, luxo, em otimo estado de conservação, taxi capelinha etc. — Vendo e facilito o pagamento. Ver e tratar na Rua Senador Bernardo Monteiro, 99. (36.143

FORD — Vende-se um 36, com quatro portas, 85 H.P., maquina retificada, estado geral bom — Rua Constituição, 31, Souza, tel. 52-3642. (35.700

GRAHAM 1936 — Cr$ 40.000,00 — Vendo, de quatro portas, em bom estado geral; êste carro pertenceu a um só dono 19 anos. O restante posso facilitar, ou aceito oferta à vista. Motivo ter comprado carro mais novo. Ver e tratar, por favor, no pôsto de gasolina, com o gerente, a qualquer hora, na Rua Barão de Mesquita, 349. (37.126

HUDSON 1947, ótimo para praça seis cilindros, vendo a prazo por Cr$ 125.000,00. Aceito troca, Gabriel. Rua General Caldwell 260. (38.548

HUDSON 47 — Forração "Bel-Air", capas incolores, banda branca, mecanica sujeita a qualquer prova, Capelinha. Já está emplacado. Rua Estácio de Sá, 153 — Vendo, troco e facilito. (34.456

HUDSON 46 — Vende-se em estado impecavel, 4 portas. Ver e tratar na Rua Visconde de Figueiredo n.º 4 (esquina de Conde de Bonfim) das 8 às 12 horas — Tijuca. (38.062

HILLMAN — Vende-se um de 1934, com 4 portas, 4 cilindros, em otimo estado geral e emplacado para 1958. Tratar pelo tels. 23-3722 e 58-4109. Cr$ 47.500,00. (31.284

HUDSON 1949, particular, máquina 100 por cento. Vende-se ou troca-se por carro menor. — Preço 180.000 facilitado e 160.000 à vista. Tratar à Rua Caminha 466. Armando. Penha Circular.

HOLIDAY — Oldsmobile Super, equipado, 1956, Sport, 2 portas, ar refrigerado, tudo elétrico. — Telefone 37-4910, D. Merces. (31.353

HILLMAN 49/50 — Em perfeitas condições mecanicas, pintura nova, 135 mil cruzeiros, Rua Djalma Ulrich n. 154. Copacabana — Telefone 47-4151. (31.853.

HUDSON 39, conversivel — Em ótimo estado. Vendo pela melhor oferta. Tel.: 32-2200, chamar Sebastião Viana e à noite 38-0871. (27.982

IZABELA 53 — Vende-se, estado de novo, 9 mil Km, pela melhor oferta. Rua Marquesa de Santos, 24 — 25-5556, c/ o proprietario. (28.804

HUMBER 1950, 4 portas, em ótimo estado de funcionamento e conservação. Cr$ 180.000,00. Facilita-se o pagamento. R. Tenente Possolo, 29. Tel. 32-0360. (32.428

JAGUAR X.K. 52, em ótimo estado. Vendo, troco. Rua Duvivier 37. Tel. 57-7611. (37.570

JIPE — CAMIONETA, um diferencial, feixe de molas, tipo Ford, ótima de parte mecanica muito resistente. Informações p/ telefone 47-2473. Facilito. (38.055.

JAVELIM — Ano 1951, máquina retificada — Vendo por Cr$ ... 100.000,00 à vista. Tratar à Av. 13 de Maio, n.º 13, 19.º andar — "Nosso Bar". (36.005

JAVELIN 1952 — 95 mil cruzeiros, carro como novo, faltando licenciar este ano. Rua Equador n. 280 — Arquivo do D. N. E. R., das 12 às 17 horas. Telefone 23-2385, com o Sr. Rubem. (33.226

JAVELIN 1952 — Vendo, parte financiada, ou troco por carro grande, de 51 em diante. Ver na Rua Leopoldina Rêgo, 18-A, Magazin Farage. (21.675

KAISER 1948 — Particular vende, com Cr$ 60.000,00 de entrada, ótimo para praça, 4 portas, novo, à Av. Marechal Camara, em frente a Agencia da Varig, com o guardador n.º 189, e o restante facilito a longo prazo. (37.148

LOTAÇÃO Chevrolet 1950, 20 lugares, linha Bonsucesso Praça da Bandeira. Vende-se, facilita-se. Ver à Rua Carmo Neto, 115. (30.330

LINCOLN — COSMOPOLITAN 1951 — Vende-se hidramatico, carro de luxo. Tratar e ver no Posto Amendoeira — Castelo, c/ Moreira. (35.166

LOTAÇÃO — Vende-se linha Usina da Tijuca - Leblon, 19 passageiros, tipo Ford, n.º de ordem 627. Ver na linha. Tratar pelo telefone 43-0630. Bernardino. (34.788

LOTAÇÃO 7 passageiros, vende-se barato, motivo de aborrecimento com o socio. Ver à Rua Firmino Gameleira 236. Olaria. (29.846

LINCOLN, ano 1949 o mais novo do Rio, aceito troca. Rua Dois de Maio n. 584. Telefone 29-1738 — Santos. (29.827

LOTAÇÃO — Vende-se Chevrolet — Rio Comprido-Leblon — Tratar na Rua Campos da Paz n. 228, com o Sr. Alipio. (33.823.

LOTAÇÃO — Vende-se Chevrolet — Méier-Penha. Tratar na Avenida Braz de Pina n. 253, com o Senhor Valter. (33.822

LOTAÇÃO — 16 passageiros — Chevrolet 50 — Vende-se, 100.000 cruzs. Facilita-se. Av. Nilo Peçanha, 692, Caxias. Sr. Queirós — Tel. 48-1009. (29.990

LOTAÇÃO FREGUESIA-BONSUCESSO — Pronto para trabalhar, tudo 100%, vendo ou troco por carro de passeio. Financio. Rua D. Isabel, 6, Garagem Praça das Nações — Bonsucesso. Carlos. (35.626

M.G. SALON 51, 4 portas, em ótimo estado. Vendo, troco, facilito. Rua Duvivier 37. Telefone 57-7611. (37.570

MERCURY 49 — Vendo, com rádio, 5 pneus novos, lataria, pintura e parte mecanica em ótimo estado. Base: Cr$ 210.000,00. Rua do Russel, 388, Sr. Correia. (38.519

MERCURY 47 — Ótimo estado, 4 portas, superequipado, rádio original, ar frio e quente, banda branca — Vendo, troco e facilito. ~~Rua Estácio de Sá~~, 153, Menezes. (34.456

MORRIS 10, 1948, estofamento de fabrica, pintura nova, lataria nunca teve batida, mecanica boa. Praça Valqueire 16, ap. 203. Saltar na Intendente Magalhães n.º 888. (34.434.

MG. 1951. Cr$ 130.000,00, fechado, 4 portas, conservado. Ver sabado ou domingo à tarde. Gustavo Sampaio 676, ap. 1023, proximo Tunel Novo. Facilita-se muito. (31.980.

MORRIS OXFORD 1951, novo de verdade — Vendo urgente Cr$ 165.000,00 Av. Rodrigo Otavio n. 269 (qualquer hora). (30.418

MERCEDES — Caminhão 1952 — Vendo ou troco por carro de passeio. Rua do Senado 248. (34.866

MERCURY 51 — Vende-se por motivo de viagem. Tratar à Rua Chaves Faria, 112, ap. 202, São Cristovão. Tel. 34-9708. (30.328

MORRIS - OXFORD - 1952 - Vende-se particular carro bem conservado, pintura, máquina, forração nova. Aceita-se oferta na base de Cr$ 215.000,00. Ver Av. Presidente Vargas, 1001. — Guardador Daniel. (34.715

NASH 600, ano 1946, 4 portas, vendo, em ótimo estado. Preço de ocasião! Av. Gomes Freire, 306-A ou pelo tel.: 42-9973. (33.640

NASH AMBASSADOR 1951 com Cr$ 80.000,00 de entrada e o restante em 20 meses, aceito troca. Rua General Canabarro 908. (31.498

NASH 1949, 4 portas, Cr$ 70.000,00 de entrada e o restante em 20 meses, aceito troca. Rua General Canabarro 908. (31.498

OLDSMOBILE 56, O.K. Coupé Sport, direção hidráulica, freio a ar, 4.ª via rosa sem mandato e carimbo. Vendo, troco, facilito. Rua Duvivier 37. Tel. 57-7611. (37.570

OPEL KAPITAIN 51-52, quatro portas, prêto, pintura impecavel, mecanica, nova. Vendo, troco, facilito. Rua Duvivier n.º 37 Tel. 57-7611. (37.570

OPEL BLITZ — Vende-se caminhão 1955. Ver e tratar na Rua Teodoro da Silva n. 884. Telefonar para 38-5034. (31.471.

OLDSMOBILE 1953 — "Holiday", o mais lindo do Brasil. Está novo. Negócio rápido. Troco por 57. Ver na Garagem Senado, 218. (38.020

OLDSMOBILE 1939 — Vende-se cor preta, bem conservado, de 4 portas, chapa 40-28, na Rua Siqueira Campos n. 91-A. Telefone 37-5722. (33.257

OLDSMOBILE 1951 — Particular, 4 portas, rádio, modêlo 98, licenciado para 1958, em ótimo estado, vende-se urgente. Ver e tratar com Gusmão, na Rua Carlos de Carvalho, 46. Telefone 32-4710. (24.449

OLDSMOBILE 47 — Particular, vende por motivo de viagem, mecanico, 6 cilindros, 4 portas prêto. Dias uteis de 14 à 18 h. Av. Beira Mar 436, 2.º andar com o Sr. Tomás. 185.000.— (22.095

PEUGEOT 50/51 — 127.000,00 — Conversivel. Vendo ao 1.º que chegar. Não aceito oferta. Rua Drumond, 26, Olaria. (33.127

PACKARD SEIS CILINDROS — Particular vende um, em perfeito estado; à Rua Licinio Cardoso n. 107 — Benfica. (30.916

PLYMOUTH UTILITY 1950 — Particular vende em ótimo estado. Tel. 36-3014. (33.651

PARA QUEM fôr de viagem a Portugal vende-se um Opel Capitã, ultimo modêlo, que será entregue em Aveiro na Estandard Justino. Tel.: 27-3319, Sr. Ramalho. (32.770

PLYMOUTH 1952, 4 portas, radio, pintura, pneus novos. Licença 30.953 D. F. — Vendo, base 400 mil. Ver na Av. Pres. Vargas, em frente o n. 529 — Tratar até às 11 horas, tel. 23-3955. Gomes Souza. (31.912

PONTIAC 1941 — Praça, taxi Capelinha, aferido até 1959 — Maquina 100%. Preço barato à vista, facilito. Pronto para trabalhar. Vendo motivo outro negocio. Tratar e ver na Praça Santa Rosalia n. 82 — Penha. Bairro Dourado. Tel. 23-0285. Chamar Mauricio. (33.254

PACKARD — Vende-se de 7 lugares, de fabrica, do ano 1947, licenciado na praça, otimo para lotação. Ver e tratar à Rua dos Andradas, 44, de 3.ª feira a sabado, das 9 às 16 horas. Telefone 23-4194. (3.009

PACKARD 110, 6 cilindros, particular — Vendo urgente, Cr$ 120.000,00 — Tudo 100%. Rua Barão Tefé n. 7-A, com o Sr. Pinheiro. — Facilita-se pequena parte. (33.315

PACKARD 1947, 8 lugares de fabrica, tipo embaixada, licenciado para praça. Vende-se, troca-se e facilita-se, Agência Cinelandia. Av. Rio Branco n. 245. Telefones: 42-3573, 42-1551 e 52-2470. (31.420

PONTIAC 38, taxi Capelinha — Vendo barato, precisa pequenos reparo ou aceito 1 socio. Rua Pontes Correa 39, Manoel. (31.956.

PLYMOUTH 34 — Otimo estado. Facilita-se. Tel.: 42-1728. (37.568

PONTIAC 1951 — Vendo à vista, de 4 portas e hidramatico, 100% estofamento em casimira, original, radio de fabrica, pintura muito bonita etc. Ver e tratar por favor, no posto de gasolina, com o gerente, a qualquer hora, à Rua Barão de Mesquita, 349. (37.125

PLYMOUTH 51 — "Utility", banda branca, rádio original, ótimo estado — Vendo, troco e facilito. Rua Estácio de Sá, 153, Menezes. (34.456

PONTIAC 47 — "Sedanette", rádio original, mecanico, estado excepcional — Vendo, troco e facilito. Rua Estácio de Sá, 153, Menezes. (34.456

PACKARD 1951 — Vende-se um em perfeito estado de conservação, pneus faixa branca, cor verde garrafa, hidramatico. Ver e tratar na Avenida Beira Mar 262, grupo 104. Tel. 22-9123. (36.150

PACKARD 1952 — Vende-se Sedan, 4 portas, equipado com rádio, etc., por Cr$ 280.000,00, à Rua Candido Mendes, 76, Gloria. (39.016

RENAULT 51 — Vende-se, em bom estado, motor 100%. Ver e tratar na Rua Gurindiba, 204, ap. 101 — Tijuca. Preço: Cr$... 80.000,00. (31.458

RENAULT 1952 — Belissimo carro, de 4 portas, modêlo motor traseiro, supereconômico. Preço unico: 95 mil cruzeiros. Rua Inhangá, 10, ap. 204. (38.020

RENAULT — Vende-se particular, motor na frente. Maquina 100%, otimo estado geral. Rua Guatemala n. 316. Circular da Penha. (33.253

ROVER — Vende-se um, modêlo 1949, com 4 portas, prêto, com rádio, ótimo estado. Rua Delgado do Carvalho, 66, Tijuca. Telefone 48-1392. (34.617

RENAULT 1943 — Em ótimo estado, pintura, lataria, máquina, banda branca. Preço barato. Tel. 49-6746, na parte da manhã ou à noite, depois das 18 horas. (27.972

RENAULT 47 — Vende-se em ótimo estado de conservação — Maquina, pintura estofamento, lataria e mecanica, tudo 100%. Ver e tratar na R. Gonçalves Crespo, 54, Sr. Silva. Campo do America. (30.987

STANDARD 8 — Vende-se por Cr$ 60.000,00 à vista, em bom estado e com boa apresentação, é visto em frente à Av. Portugal 564 (Urca) — Tel.: 46-8631. (24.683

STANDARD VANGUARD 49, estado novo, 100%, nunca bateu. Vendo. Rua Ubiratã, 111. Higienopolis. Bonsucesso. (26.499

SKODA 1950 — Urgente, ao 1.º que chegar. Mecanica e pintura novas. Tudo novo. Tratar com Pintor, na Praça Onze, o dia todo. Tel.: 58-1298. (30.489

SKODA 51, conversivel. Vende-se em ótimo estado, por bom preço. Ver e tratar à Rua Aristides Lôbo, 241-B — Sr. Neco. (29.945

STUDEBAKER CHAMPION — 4 portas, azul cintilante, pn. banda branca, bateria, tudo novo, vendo ou troco por carro de menor valor, aceito oferta. Ver e tratar: Av. Ataulfo de Paiva 695 ap. 301. Tel.: 27-1230 ou 27-1500. (29.078

STANDARD 1948 — Maquina retificada 100%, estofamento e pintura. Aceita-se a melhor oferta. Dias da Cruz, 597, loja B. (30.480

SKODA, de 4 portas, supereconomica, toda em ótimo estado com possante radio Motorola — E' favor trazer mecanico. Informações tel. 47-2473. Facilito (38.054.

SKODA 1951, de 2 portas, 80 mil cruzeiros, e o restante a combinar, Rua Haddock Lobo n. 108, Sr. Brito, telefonar para 48-1883. (31.998.

SINCA ATROWD 52/53 em otimo estado. Rua Figueiredo Magalhães 960 Posto Tunel Velho. (37149

STUDEBAKER COMANDER 1952 — Vende-se um em perfeito estado de conservação, pneus faixa branca, cor abacate, hidramatico, radio. Ver e tratar na Avenida Beira Mar, 262, gr. 104. Telefone 22-9123. (36.149

SIMCA 8, 1949 — Vende-se Sedan, quatro portas, modelo 1100, em excepcional estado geral, por 110 mil cruzeiros. R. Candido Mendes, 76 — Gloria. (39.016

STANDARD VANGUARD 51. 4 portas, particular, estado impecavel, tudo novo. Rua 1.º de Março, 17, 6.º andar. — Telefone 23-0122 (em cima da Drogaria Giffoni), das 14 horas em diante. Vendo hoje à vista — Oliveira. (38.061

TROCO uma camioneta por geladeira nova. Tel. 43-7758, David. (31.212

VENDE-SE VAUXHALL — Motor Bosch, ano 1953 e um Morris Minor, ano 1952, tudo em perfeito estado. Tratar à Rua Francisco Otaviano n. 32 (28.865.

VENDE-SE um caminhão marca Chevrolet do ano 1942, bem conservado. Ver e tratar na R. Humaitá n. 145 — Bomba de gasolina, com o Sr. Cardoso. (18.803

VENDE-SE Studebaker 51, estado de novo 4 portas de particular, pela melhor oferta. Motivo viagem. Ver à Estrada Intendente Magalhães 302, à Fábrica Invencivel. Campinho. — Cascadura. (28.205

VENDE-SE um Clay 1934, fazendo lotação Madureira-Rocha Miranda, em perfeito estado. Preço 60.000 cruzeiros. Ver aos domingos, na Rua Oliva Maia, no ponto do bonde Madureira. Procurar Sr. Lourival. (21.844

VOLKSWAGEN — Vende-se, camioneta para nove passageiros, 1952, com pneus novos — Estado gerol bom. Ver e tratar na Rua Belisário Távora n. 555, ap. 102 ou procurar o porteiro Sr. José.

VENDE-SE um Mercury, 1941, com 4 portas. à Rua da Gamboa n. 145, tel. 43-5593. (33.025

VENDE-SE uma camioneta tipo jardineira, em muito bom estado, 2 portas, pneus novos, marca Bradford. Tel. 43-7758, Sr. David. (31.211

VENDEM-SE 2 caminhões já emplacados p/ 1958, da marca Ford 1948 e Dodge 1946, em perfeito estado de conservação. Pode trazer mecanico. Vendo e facilito o pagamento. Ver e tratar com André, Rua Dom Manoel, ponto de caminhões. (24.420

VENDE-SE um carro Wanderer, de 1940. Tratar com o Sr. Chrispinos, na Rua Sargento Edson de Oliveira n.º 254 — Pavuna, — das 8 às 18 horas; ou troca-se por um carro pequeno, tudo isto a combinar — Lins Auxiliar. (31.637

VENDE-SE Ford de praça, 1939, em perfeito estado, 180 mil cruzeiros, entrada de 50 mil. Av. Osvaldo Cruz, 61 — Pôsto Flamengo. Eronides. (33.079

VENDE-SE um caminhão Ford, em perfeito estado de conservação, na praça. À vista Cr$..... 70.000,00; a prazo, Cr$ 90.000,00, entrada a combinar. Procurar o Sr. Brivaldo, no endereço abaixo; Av. Santa Cruz n.º 1.677, em Bangu (Nesta). (27.835

VENDE-SE OU TROCA-SE por casa ou terreno, 1 caminhão da marca G.M.C., capacidade 10 toneladas e 1 pequeno, capacidade 3 toneladas. Tratar pelos telefones 22-0227 e 42-3917, depois das 13 horas, com o Sr. Joel. (33.098

VENDO um caminhão Ford 46, com maquina nova, pneus etc., pela melhor oferta. Tratar pelo tel. 38-1484, com Sr. Cavalcanti. (35.510

VENDE-SE um carro Morris Oxford, 4 portas, ano 1951, em perfeito funcionamento. Preço Cr$ 195.000,00. Tratar à Rua Haddock Lôbo 104. Telefone. 48-1361. — Sr. Teófilo. (34.666

VENDE-SE um Fiat 1.100, com licença já tratada para 1958 — Preço de 65 mil cruzeiros. Tratar na Avenida Suburbana n. 8.015. Telefone 29-3120. Diniz. (27.471.

VENDE-SE um Chevrolet Standard, com pintura nova, máquina com óleo 30. Preço à vista: Cr$ 200.000,00. Ver na Rua Pedro Alves, 210, fundos. Procurar por Brandão. (32.790

WILLYS — Vende-se, passeio, 4 portas, máquina retificada, óleo 30, ótimo para praça, ano 42. Telefone: 48-9909, Sr. Machado. (31.753

VENDE-SE um Pontiac 1938, p/ 60 mil cruzeiros. Ver e tratar na Rua Frei Fabiano n. 56, c/ 1 — Engenho Novo. (31.825.

VENDE-SE uma camioneta em perfeito estado de conservação, própria para fazer entregas com capacidade para mil e quinhentos quilos. Base de preço 70 mil cruzeiros ou seja a melhor oferta. Tratar na Rua Frei Caneca n. 113, com o Bigode. (31.851

VENDE-SE um caminhão F 55 chassi longo, reduzido, freios conjugados, só vendo é que se pode avaliar o carro — Ver e tratar na Rua Saint Helaire n. 60, em Bonsucesso. (33.232.

VENDE-SE um Skoda de 1949, conversivel, cem por cento, por cem mil cruzeiros, por motivo de viagem. Tratar em Duque de Caxias, com o Sr. Alcides na Praça Duque de Caxias. (33.269

VENDE-SE caminhão Dodge do ano 1945, de 6 mil quilos, bem calçado, em otimo estado, por preço bem barato, à vista ou facilitado. Ver no ponto de caminhão em Braz de Pina, qualquer dia da semana. (31.323

VENDE-SE Ford 34, 2 portas, 100% de pintura e estofamento e maquina — Vende-se à vista p/ Cr$ 75.000,00 ou facilitam-se Cr$ 40.000,00 de entrada. Ver e tratar na Rua José dos Reis n.º 103, Engenho de Dentro, depois das 12 horas. (31.320

VENDO Austin A-70 1949, bom estado de forração e pintura, não queima óleo. Preço à vista Cr$ 128.000,00. Tel.: 43-6297.

VENDE-SE caminhão Borgward 1952, usado, a óleo Diesel, com 85 H.P. de potência e 4 ton. de capacidade. Pagamento à vista. Ver e tratar diáriamente, com exceção dos domingos, na Av. Itaoca, n.º 2427. (32.926

VENDE-SE um Packard 1938, empregado na praça, estado geral bom, pela melhor oferta. Ver e tratar na Rua Bonfim n. 189 — São Cristovão. (32.953

VENDE-SE um Ford 51, em ótimo estado, preço a combinar — Telefone 57-8969. (32.983.

VENDE-SE um caminhão Chevrolet 46, cem por cento, máquina, lataria, por motivo de mudar de negócio, dando uma féria de 3 mil cruzeiros diários entrada de 100 mil cruzeiros e o restante a combinar, à Rua Flavia Farnese n. 503, Bonsucesso, Av. Brasil. Aceita-se oferta pessoalmente. Tel. 30-7138. Sr. José. (35.618

VENDE-SE um Nash 1941. Particular, em perfeito estado de conservação. Preço de ocasião. Vende-se urgente, por motivo de outro negócio. Avenida 28 de Setembro n. 383, sobrado — Vila Isabel. (28.013.

VENDO OU TROCO PACKARD 46, todo reformado, emplacado, na praça. Tratar Rua Carvalho Alvim n. 81, ap. 201 — 58-6576 — Facilito. (31.470.

VENDE-SE GRAHAM 1938, de 4 portas, ótimo para praça ou pequeno lotação, 50 mil cruzs. Facilita-se. Ver e tratar na Rua Joaquim Silva n. 83, com o Sr. Sidney. Telefone 22-9182. (36.111.

WOLSLEI 1948, 4 portas, 220 quilometros com 20 litros, vendo Cr$ 50.000,00 de entrada e o restante em 20 meses. Rua General Canabarro 908. (31.498

Austin 1949

Cr$ 70.000,00

De entrada, o restante em 20 meses. Vendo um em estado excepcional, sujeito a qualquer prova, mecanico. Ver à Av. Atlantica 3288. (C 3745

Austin A-40, 52

Estado de novo, 100%. Vendo, troco e facilito. Lavradio, 40-A, esq. Gomes Freire e Lavradio. (C 3.622

ALUGAM-SE CARROS

Chapas particulares, sem chofer, americanos. Modelos 52, 53, 54, 55 e 56. Locadora de Automóveis Copacabana à Av. Prado Junior, 145-A, loja. Telefone 36-0027 — Copacabana. (C 2.023

ARMSTRONG. - 1949

Cr$ 50.000,00

Com entrada e o resto a longo prazo, V. compra êste carro inglês, absolutamente 100% — Também aceito troca. Ver na R. Francisco Otaviano, 28 e 30. Tel.: 27-4210. (27.981

ALUGUE UM AUTOMÓVEL

Dirija você mesmo — Chapas particulares, ultimos modelos, à Rua Francisco Otaviano n.º 35. Tel.: 27-8904. (39.369

BEL-AIR — 1956

4 portas, 6 cil., mecânico, equipado de fábrica, vidros "Ray-Ban". Excepcional estado. Legalmente desembaraçado. 780 mil cruzeiros. Tel. Niterói 5781. (34.229

Basculante

(CAMINHÃO)

"7,00 m3"

Vende-se, sem uso: caminhão todo reformado; aceita-se parte do pagamento automovel passeio ou jipe. Rua Benedito Otoni 62-64 — São Cristovão. (34.781

BUICK — 1951

Ótimo estado de conservação. Ver à Av. Prado Júnior, 290-A. (C 3.746

BUICK 1957

Compra-se, de 4 portas, de particular para particular. Pagamento à vista. Tel.: 49-6247, Edgard. (33.308

BASCULANTE

Vendem-se 2 Fargo 1951, para 5,50 m3. Facilita-se. Rua Capitão Sampaio, 79, Del Castillo. (29.499

BASCULANTE

Vende-se um F-6 51, em estado cem por cento. Tratar à Estrada Brás de Pina, 575. — Pôsto Nacional. (30.104

BASCULANTE

(CAMINHÃO)

"7.00 m3"

Vende-se sem uso: caminhão todo reformado; aceita-se parte do pagamento automóvel passeio ou jipe. Rua Benedito Otoni, 62/64 — São Cristovão. (14.710

CHEVROLET 47

Particular, 4 portas, em ótimo estado. Vende-se e facilita-se. Rua Dr. Satamini n.º 172.

CHRYSLER — 1950

Tipo suburbana. Vende-se. Tratar na Rua São João, 27. Estação do Rocha. (C 3.691

CITROEN 1951

Preto, 4 portas, excepcional estado geral, equipado, sujeito a tôda prova. Preço à vista 170.000 cruzeiros. Ver à Rua Barata Ribeiro, 232-A. Tel. 37-3574.

Cadillac 1952

Conversivel, o mais novo e lindo do Rio, direção hidráulica, freio a ar, olho eletrônico. Cia. Ferreira Braga de Automóveis — Av. Atlântica, 1536-B — Tels.: 37-1666 e 37_5719. (C 3.749

Chevrolet 56 V8

4 portas, sem coluna, direção hidráulica, freio a ar, novo. Cia. Ferreira Braga de Automóveis. Av. Atlântica, 1536-B. Telefone 37-1666. (C 3.749

CHEVROLET 50

Conversivel, o mais novo do Rio. Av. Atlantica, 1.536-B — Tels.: 37-1666 e 37-5719. (C 3.749

COMPRAMOS AUTOMÓVEIS

Pagamos os melhores preços à vista. Tel. 36-1039; Av. Prado Júnior, 290-A (C 3.747

Agência TÂNIA

PONTO DE PARTIDA PARA UM BOM NEGÓCIO

COMPRA - TROCA - FACILITA

1958 — CHEVROLET Bel-Air, 4 portas, ricamente equipado.
1957 — CHEVROLET Bel-Air, 4 portas, com coluna.
1956 — PONTIAC Utility, 4 portas, mecanico, 100%
1956 — CHEVROLET, 4 portas, hidramático, sem coluna, estado de zero quilômetro.
1956 — MERCURY, 4 portas, sem coluna, direção hidráulica, freio a ar, estado de zero quilômetro.
1956 — FORD, 4 portas, equipado, estado de zero quilômetro.
1955 — CADILLAC, modelo 62, direção hidráulica, freio a ar, em excepcional estado.
1954 — MERCURY, conversível, hidramático, em ótimo estado.
1954 — VOLKSWAGEN, com rádio, pouco rodado.
1953 — BUICK, 4 portas, direção hidráulica, todo equipado, 100%.
1953 — HILLMAN, estado de novo, equipado, com rádio.
1951 — SKODA, 4 portas, ótimo estado de conservação.
1951 — CHEVROLET, 4 portas, mecânico, ótimo estado.
1951 — MERCURY, 4 portas, com rádio, banda branca, excepcional estado.
1951 — HENRY JR., mecânica perfeita, ótimo estado.
1950 — BUICK Especial, 4 portas, ótimo estado de conservação.
1950 — AUSTIN A-40, 4 portas, ótimo estado.
1948 — FORD Prefect, ótimo estado.
1947 — FORD, 4 portas, particular, ótimo estado
1941 — CHEVROLET, emplacado na praça, ótimo estado.

RUA SAO FRANCISCO XAVIER, 189

(Próximo ao Colégio Militar)

TELEFONE 48-0616

(C 3.69.

Automóveis diversos

A longo prazo

1951 — MERCURY, 4 portas, rádio, nylon, banda branca, ótimo estado.
1951 — PONTIAC, 4 portas, rádio, nylon, banda branca, excelente estado.
1951 — FORD TAUNUS UTILITY, ótimo estado de conservação.
1948 — MERCURY, 4 portas, nylon, rádio, banda branca, estado impecável.
1947 — MERCURY, conversível, rádio, nylon, banda branca, ótimo estado.
1946 — FORD, 4 portas, rádio, nylon, banda branca, perfeito estado.

Vendo — Troco — Compro e Facilito

N. B.: Todos os nossos automóveis são previamente revisados.

PÔSTO NOSSA SENHORA DAS GRAÇAS

(Junto à Estação do Eng. Novo)

RAPHAEL D'AIUTO

32.256

MÁRIO & HORÁCIO LTDA.

POSTOS IDEAIS — AGÊNCIAS

Automóveis — Peças e Acessórios

Aberta de 7 às 22 horas

1953 — DODGE UTILITY, mecânico Cr$ 550.000,00
1954 — VOLKSWAGEN, Pick-Up .. Cr$ 320.000,00
1954 — CITROEN 15 — 6 cilindros Cr$ 420.000,00
1952 — JAGUAR MACK 7, 4 portas Cr$ 285.000,00
1951 — PACKARD, coupé de luxo .. Cr$ 270.000,00
1951 — NASH AMBASSADOR .... Cr$ 220.000,00
1950 — CHRYSLER, conv., superluxo Cr$ 265.000,00
1948 — CITROEN, onze ligeiro .... Cr$ 130.000,00
1947 — MERCURY, conversível .... Cr$ 270.000,00
1940 — FORD de luxo, praça .... Cr$ 175.000,00
1938 — FORD, luxo, 4 p., particular Cr$ 135.000,00

COMPRA — TROCA — FACILITA

TODOS OS CARROS SAO PREVIAMENTE REVISADOS EM NOSSAS OFICINAS

RUA CONDE DE BONFIM, 703

(C 3.689

Agência BOA VISTA

"SERVE AOS AUTOMOBILISTAS DE VISÃO"

1947 — CADILLAC Fleetwood, em magnífico estado
1953 — CADILLAC, 4 portas, superequipado. Estado de zero quilômetro.
1950 — MORRIS, superequipado, completamente novo.
1952 — OLDSMOBILE, superequipado, em estado de novo.
1946 — PONTIAC Sedanete, superequipado, em magnífico estado de conservação.

VENDE — TROCA — FACILITA

RUA CONDE DE BONFIM, 867-D

(C 3.690

CANOS E SILENCIOSOS

Vendemos e colocamos. Pedimos marcar hora. Rua da Passagem n. 103, Botafogo. Tel. 46-7854. (C 3.673

COMPRE JÁ E PAGUE A LONGO PRAZO

1952 — KAISER, hidramático, superequipado
1952 — PEUGEOT, ótimo estado, todo equipado
1952 — CADILLAC Fleetwood, direção hidráulica
1951 — CADILLAC Coupé de Ville, impecável
1950 — CADILLAC conversível, preço barato
1948 — MERCURY, 4 portas, conservadíssimo.

AGÊNCIA ATLÂNTICA AUTOMÓVEIS

Avenida Atlântica, 2316-A

(C 3.681

AUTOMÓVEL POR CASA VAZIA

Aceito automovel como entrada de boa casa vazia, com garagem, 3 qts. etc., saldo a combinar com o proprio S. Vieira. Tel. 22-4337, das 15 às 18 horas. (38094

AUTOMÓVEL

CR$ 35.000,00
Vende-se Renault 1939, precisando pintura, à Rua Alfredo Morais n. 201. Campo Grande. (30.370.

Buick Super - 1953

Particular, quatro portas, Riviera, equipado, estado conservação novo, vende-se urgente. Bom preço ou troca carro menor valor. Tratar: proprietário, tel. 57-5011. (32401

CHRYSLER 50-51
Cr$ 255.000,00

Vende-se ou troca-se carro menor valor, rádio original, tudo 100%, maiores detalhes Gustavo Sampaio 565, ap. 501. (37.555

CHEVROLET FURGÃO - 1946

Vende-se, em bom estado, 1.500 toneladas. Base Cr$ 150.000,00. Ver e tratar hoje, pela manhã, à Rua Santa Luiza, 118, Maracanã. (23.018

CADILLAC - 1949

Conversivel. Vendo, troco, facilito. Rua Haddock Lobo, 382, Tijuca. (C 3.691

CADILLAC - 1947

Ótimo estado. Vendo, troco, facilito. Rua Haddock Lobo, 382. (C 3.691

CHEVROLET 48

Particular, 4 portas, em otimo estad. Vende-se e facilita-se. Rua Dr. Satamini nº. 172. (32.312

Chevrolet - 1934

CAMINHÃO

Vende-se com a máquina retificada há poucos dias, só por apenas 55 mil cruzeiros. Quem se interessar dirija-se à Rua José Higino n. 107-B, fundos — Falar com o Sr. Antonio Martins — Bairro da Tijuca. (32.224.

Coupé Mercury 1940

CR$ 140.000,00
Bonito carro, ótimo estado geral, forração de luxo, rádio de fábrica. Ver na Praia do Flamengo, 82, garagem do edificio. (32.389

Chevrolet - 1954

Bel-Air, 4 portas, em estado de 0 km, superequipado, documentação 4.ª via, de leilão da Alfandega — Vendo, na Rua Republica do Peru, 113, ap. 1.001. Tel.: 37-3110. (30.391

CHEVROLET 53

Vende-se um Bel-Air, mecanico em ótimo estado pela melhor oferta, urgente. Telefone 43-4375. (32.985

Caminhão International L-70, 8 toneladas

Vende-se um em bom estado de conservação.
Tratar com Sr. Amaro, no Campo de São Cristovão, 11. (27.267

CADILLAC 1954

Tipo 62, 4 portas, acabamento Fleet-Wood, vidro ray-ban. Cia Continental de Automóveis. Rua Paula Freitas, 61-A. Telefone 57-0692. (C 3742

CADILLAC 1950

4 portas, superequipado, vidro Ray-Ban, modelo 62 com vidros e bancos automáticos. — Vende-se, troca-se e facilita-se. Rua Haddock Lobo, 379-A (30.4[illegible]

COMPRO Automóveis

Americanos ou europeus. Pago imediatamente, à vista. Rua do Riachuelo, 48-A, entre Gomes Freire e Lavradio. (C 3.737

Caminhão INTERNATIONAL

KB 7 — 1946 — Vende-se em perfeito estado. 85 H. P. — Ver e tratar na Rua dos Araujos, n.º 77, com o Sr. Francisco. (27531

CAMINHÃO A ÓLEO

Berliet 1951, de 9 ton., 250 mil cruzeiros à vista ou 400 mil cruzeiros financiados. Ver Av. Brasil, 7302, Posto Itaperuna e tratar com Teodoro, R. Lavradio. 147, de tarde. Tel.: 52-1399. (33.189

Chevrolet - 1951 Mecânico Conversível

Vendo pela melhor oferta. Parte mecânica e externa em espetacular estado. Tratar na Av. Atlantica n.º 1.470, com o garagista. (28.751

CLUB COUPÉ - 47
Cr$ 115.000,00

Novo, só um dono, tudo impecável, superequipado. Urgente o restante a prazo sem juros, à Avenida Rodrigo Otávio 269-C, em frente ao Jóquei. (30.350

CADILLAC COUPÉ
Cr$ 180.000,00

Novo, só um dono, superequipado, motor novo — Urgente, o restante a prazo sem juros, à Avenida Rodrigo Otávio 269-C, em frente Jóquei. (30.350

Citroen 51-15

140 mil cruzeiros, impecável, sujeito a qualquer prova. Facilito o restante. Rua Haddock Lobo, 74. 48-3554 — Sr. Renato. (33.719

Caminhão Chevrolet — 1954

Vende-se um, 6.500, chassi longo, reduzida, ano 1954, seminovo. Ver à Rua Prefeito Olimpio de Melo 838, Garagem Alegria. (32427

CHEVROLET 57

Vendo em estado de novo, 4 portas, sem coluna, mecanico, quinta categoria. Telefonar para José: 42-4184. (32432

CHEVROLET 57

Vende-se com 6 cilindros, hidramático, documentação diplo-

CAMIONETA

Pequena, com espaço para carga e passageiros. Ótimo estado de máquina, estofamento e pintura. Preço baixo e facilitado. Rua Sacadura Cabral, 53, loja. (36.162

CADILLAC -- 47

2 portas, saia e blusa. Enxuto. Preço excepcional. Rua Sacadura Cabral, 53, loja. (36.162

CHEVROLET 1955
0 Km

Vende-se um de 4 portas, vidros "Ray Ban", direção hidráulica, freios a ar, forração transparente, completamente 0 quilômetro, documentação legal, de particular. Ver e tratar na Rua Santo Cristo, 272. Não se atende por telefone.

CHEVROLET 51

Vendo de 4 portas completamente novo, e tambem vendo um Ford 1941, de 4 portas em otimo estado. Rua do Catete 184. Garagem S. Paulo. (37141

DODGE -- 1952

Vendo tipo Coronet de 4 portas, equipado, todo original de fabrica. Ver e tratar à Rua do Catete 184. Garagem S. Paulo. (37.140

DODGE - 1941

Vendo urgente, por Cr$...... 90.000,00, taxi Capelinha, máquina retificada. Tratar com o Sr. Mario, Rua Paula Brito n.º 118 — Andaraí. (32.293

DODGE - 1951

Tipo Coronet, 4 portas em perfeito estado de conservação. Vendo pela melhor oferta, ver e tratar Rua Benjamin Constant 55, ap. 403. Tel.: 42-3874. (36.107

Dodge Coronet 1952

Por motivo de viagem, preço de ocasião, à vista. Detalhes do carro: rádio legitimo, estofamento em côres, rodagem branca, nova, lataria nunca levou batida, mecanica excepcional. Pode trazer mecanico. Não se atende por telefone. Ver e tratar no Hotel Inglês, Rua do Catete, 176, Sr. Cunha, das 8 às 18 horas. (33.821

DODGE 51 - Coronet Conversível

Mecânico, todo equipado, absolutamente novo. Preço 370.000 cruzeiros. Facilita-se. Sr. Hercilio, tel. 52-2196. (26985

ELDORADO - 54

Cadillac, todos os equipamentos, estado de novo. Cia. Continental de Automóveis. — Rua Paula Freitas, 61-A. Tel. 57-0692. (C 3.742

FORD F-8 - 49

Pronto para rodar na estrada. Vendo, facilito ou troco por Furgão de 1½ tonelada. Ver e tratar à Rua Castro Alves, 62, junto ao Jardim do Méier com o Sr. Jair. (30.274

FORD — 1958 Único no Rio

Vendemos, 100% legal, hidramático, motor "Thunderbird", direção hidráulica, quatro portas, c| colunas, rádio, pneus faixa branca etc. Entrega imediata. Avenida Rio Branco, 43-A. (31.402

FORD - 1938 - Luxo 85 H. P.

4 portas, ótimo estado, lataria e mecanica 100%. Vende-se, troca-se e facilita-se o pagamento. Rua Joaquim Palhares, 180-A. Tel. 34-6926. (31.499

FORD — 1951 Canadense

4 portas, ótimo estado de conservação, mecanica ótima. Vende-se, troca-se e facilita-se. Rua Joaquim Palhares, 180-A. Tel. 34-6926. (31.499

FORD - 1949 3.ª Série

180 mil cruzeiros, particular, 4 portas, novissimo, radio de fabrica, sujeito a qualquer prova, facilito o restante. Rua Haddock Lobo, 74 — 48-3554 — Renato. (33.718

FORD CONSUL 1953

Côr verde e areia, completamente equipado, estado de novo, só pertenceu a um dono — Tel. 45-2142. (32.799

Ford - F-600
Caminhões
Ambulâncias
Basculantes
G-700 — F-100

Longo financiamento. Rua Figueira de Melo, 328. Sr. Costa, 34-4927, das 9 às 14 horas. (31.988

Fiat 1400 - 1951

Vendo, em ótimo estado, todo 100%. Só a dinheiro. Tratar com o Sr. Marcilio à Av. Atlântica, esq. de Paula Freitas n,a garagem, a qualquer hora. (37.584

F. N. M.

Vendo caminhão quase novo, com 7 meses de uso. Facilito 50 por cento. Ver à Rua Garibaldi n. 47, Muda. Tel.: 38-9952.

FURGÃO

Vende-se, Furgão Ford, modelo 1946, todo reformado, capacidade 1.500 quilos. Rua do Rezende 16. (34.887

FORD 1938

Vende-se, 2 portas, mecânica 100%. Rua Dr. Satamini n.º 172. (32.312

FORD - 1941

Cr$ 180.000,00
Vendo. E' o mais conservado do ano, 4 portas, com radio de fabrica, uso particular. Praia do Flamengo 82 garagem do edificio. (37143

FORD 1956

Mecânico, 4 portas, forrado a couro e equipado. Vende-se ...

CAMIONETA CHEVROLET Modêlo 1951

Capacidade para 1.500 quilos, estando em perfeito estado, compra-se. Telefonar para 42-8974, depois das 10 horas. (31.336

DODGE 1950

Vende-se pela melhor oferta, um caminhão DODGE 1950, de carga, aberto, carroçaria de madeira, 6 toneladas e uma camioneta CHEVROLET 1949, carroçaria de madeira, rodagem simples de 1 tonelada.

Ver à Rua D. Isabel, 6, em Bonsucesso (Garagem Santa Isabel), com o Sr. Nelson, de segunda-feira à sábado e tratar com o Sr. ROBISON, à Avenida Presidente Vargas, 509 — 10.º andar. (C 3.697

FIAT 1.100 — 1954

Vende-se, tipo 103, em estado geral de novo, um só dono e sempre tratado na Redi S. A. Ver e tratar na Redi S. A., na Rua Bento Lisboa, 116. Tel.: 25-8651. (35.038

IMP. TIJUCA

1956 — CHEVROLET, Bel-Air, 4 portas, mecânico, legalmente desembaraçado.
1956 — PONTIAC, Catalina, 4 portas, legalmente desembaraçado.
1956 — OLDSMOBILE, Holiday, 4 portas, dir., hid. etc., legalmente desembaraçado.
1956 — CHEVROLET, 4 portas, mecânico, 6 cilindros, legalmente desembaraçado.
1953 — RENAULT, tipo Utility, ótimo estado.
1951 — HUDSON Commodore, Coupé, 6 cilindros, equipado.
1951 — TRIUMPH, 2 portas, ótimo estado.
1950 — MERCURY, 4 portas, ótimo estado.
1949 — MERCURY, 4 portas, equipado.
1947 — AUSTIN, 8 H. P., equipado.
1947 — FORD, 4 portas, ótimo estado.

Rua Conde de Bonfim, 426
Tel. 48-2783
(32.311

KAIZER - 1951

Vendo, em ótimo estado de conservação, banda branca, rádio, azul, pára-sol, grades nos parachoques. Base: Cr$ 235.000,00. Rua Leopoldo Miguez 53 ap. 201. Telefone 36-2644 — Copacabana. (34.995

Lotações - Ônibus - Caminhões
MERCEDES-BENZ
STYER
VOLVO

Novos e usados, 20 a 38 lugares e 6/7 toneladas. Entradas desde: Cr$ 100.000,00 a Cr$ 300.000,00. Saldo até 25 meses. Em exposição e para entrega imediata

CIA. AUTO RIO

Avenida Augusto Severo, 72/74 — Loja — (PRAÇA PARIS). (C. 3.278

LINCOLN SPORT CLUB COUPÊ - 1948

Vende-se um para pessoa de fino gôsto. Todo reformado, motor, pintura, forração, tapetes, rádio, banda branca, côr preta, tudo funcionando, gastando óleo 30. Faço qualquer experiência e pode trazer mecanico. Aceito troca por carro de menor valor e aceito oferta à vista ou facilito parte do pagamento. Tratar com Ari. Tel. 32-6629. (36.167

LOTAÇÃO — Cr$ 120.000,00

Vendo, Fargo e Chevrolet, 20 lugares, linha Méier-Rocha Miranda e outra. Deixa livre de despesas totais, Cr$ 1.700,00 diários. Pode trazer mecânico. Com 120 mil de entrada e o restante a combinar. Av. João Ribeiro, 321, Soares. (31.439

LOTAÇÕES

Vende-se, em perfeito estado de conservação, Chevrolet. Ver e tratar na Rua Visconde de Santa Isabel, 119. (24.367

Mercedes, 0 km, Cr$ 1.165 mil

Vendo Mercedes Benz, zero quilômetro, carroçaria Pilares ou Metropolitana. Emplacado em boa linha. Entrada 200.000 cruzeiros e prestações a combinar. Avenida João Ribeiro n. 321, com o Soares. (31.441

OLDSMOBILE 98 -- 1950

Conversivel, grenat, ótimo estado geral, com rádio, capas, pneus, banda branca etc. Troca-se urgentemente por carro pequeno. Ver à Rua Barata Ribeiro(232-A. Telefone 37-2574. (C 3.621

PONTIAC -- 1942

Impecável, 4 portas, côr preta e pneus banda branca. Está cem por cento. Traga mecânico. Base à vista: 150.000 cruzeiros. Av. João Ribeiro n. 321 — Soares. (31.435

RENAULT -- Cr$ 95.000,00

1949 — Renault, duas côres: bordeau-creme. Lataria e máquina em bom estado. 95.000,00. — Das 11 às 13 horas — Sr. Castro — 45-8040.

SIMCA 1.200 conversível

Vende-se, em estado geral de novo, máquina garantida e bem calçado, ano 1952. Ver e tratar na Rua Bento Lisboa, 116. (35.037

VENDE-SE
CHEVROLET 51 - Mecânico

Vende-se Chevrolet tipo Sedan, quatro portas, 1951, todo equipado. Tratar com Sr. Antonio Pereira, Garagem S. Paulo. Rua do Catete n. 184. Tel.: 25-0212. (24454

Ford Taunus 55

Vende-se cinza claro. Ver e tratar à Rua Rezende 159 com ...

HORCK

Carro alemão, de grande potencia e estabilidade. Conversivel ...

HILLMAN 1949

Vendo, 4 portas, maquina retificada, econômico, excepcional estado, sujeito a qualquer prova. Preço Cr$ 145.000,00. Ver à Rua Barata Ribeiro 232-A. Telefone 37-3574. (C 3624

HILLMAN 1954

Vendo, com pouco uso, facilito o pagamento ou troco por carro maior, de 54 a 56. Ver e tratar com o Sr. LAURINDO pelo tel. 43-4003. (36.166

HUDSON 1952

Vendo o mais novo do Rio, superequipado, 6 cilindros, mecanico, forração a couro. Ver à Rua Almirante Gonçalves 5-B. (C 3750

Hudson Vasp 52

Cr$ 260.000,00
VENDO mecanico seis (6) cilindros, uma maravilha em economia, 4 portas, equipado todo original. Praia do Flamengo 82. Garagem do edificio. (37142

HILLMAN - 51

Vendo ou troco por carro americano. Estado geral excelente. Ver e tratar na Rua Aurelino Leal n.º 7, ap. 604 — Leme. (34.627

Hillman 52

Vendo, em ótimo estado, tudo 100%. Só a dinheiro. — Tratar com o Sr. Marcilio, à Av. Atlântica, esq. Paula Freitas, na garagem, a qualquer hora. (37.583

Hillman 1952

Forração, tapetes de fábrica, rádio, carro quase novo. R. São Clemente, 73. (33.833

HENRY JÚNIOR 1953-54

Ótimo estado, todo original de fábrica. Troca-se, vende-se e facilita-se. Rua Joaquim Palhares, 180-A. Tel. 34-6926. (31.499

HILLMAN 1951

Conversivel, verde, equipado, econômico, excelente apresentação. Ótimo preço. Pagamento à vista. Ver à Rua Barata Ribeiro, 232-A. Tel.: 37-3574. (C 3.623

HUDSON - 1947

4 portas, equipado. Vendo, troco, facilito. Rua Haddock Lobo, 382, Tijuca. (C3.691

Henry Junior

Ótimo estado conservação. Todo original. Ano 1952|1953. Negócio urgente. Preço à vista .... 235.000,00 — custa agência .... 290.000,00. Tel. 34-6416 — 22-4341. Sr. Rocha. (36.086

Hillman 1949

Equipado, em bom estado de conservação. Vende-se e facilita-se. Rua Dr. Satamini n.º 172. (32.312

Hudson - 1950
Cr$ 80.000,00

De entrada, o restante em 20 meses, sem fiador. Vendo um, 4 portas, todo 100%. Sujeito a qualquer prova. Ver à Avenida Atlântica, 3288, Pôsto 5. (C 3.744

HILLMAN — 1950

Vende-se, em ótimo estado de conservação. Troca-se e facilita-se. Ver à Av. Prado Junior, 290-A. (C 3.746

HILLMAN — 1952

Em estado de 0 km. Vende-se à vista. Troca, facilita. Ver à Av. Prado Junior, 290-A. (C 3.746

IZABELLA 1958

Coupé, super, de luxo, 0 km, diversas côres, lindíssimo. Cia. Ferreira Braga de Automóveis. Av. Atlântica, 1536-B. Telefones 37-1666 e 37-5719. (C 3.749

Isabela TS 1958

Super luxo. 0 km.. lindíssimo, Cia. Ferreira Braga de Automoveis. Av. Atlantica, 1.536-B. — Tels. 37-1666 e 37-5719. (C 3.749

ISABELA - 1958

T. S. de luxo, diversas cores, Grand-Pris, diversas cores para pronta entrega. Cia. Continental de Automóveis. Rua Paula Freitas, 61-A. — Tel. 57-0692. (C 3.742

Jaguar XK 1953

Sport, estado de novo, sem o menor risco. Vendo ou troco por carro fechado. Rua Barata Ribeiro n.º 686, ap. 601. Tel. 57-5755. (35.520

JEEP WILLYS 1954

Importado, ótimo estado de conservação, tração nas quatro rodas, mecanica 100%. Troca-se, vende-se e facilita-se. Rua Joaquim Palhares, 180-A. (31.499

LOTAÇÕES
Cr$ 1.000,00

MERCEDES BENZ — 0 KM
Urbano e interestadual, 24 meses. Tenho também usados e emplacados, várias linhas.
Compro placas várias linhas. Encarrego-me também vender lotações emplacadas e sem placas ou sòmente a placa.

ÔNIBUS
Cr$ 1.400.000,00

MERCEDES BENZ — NOVOS
Urbano e interestadual, 34 — 20 passag. — Ciferal — Cermava — Pilares — Metropolitana — Prazo de 20 — 24 — financiados, pequena entrada, com prestações pouco superiores a 50 mil mensais. Tenho carros emplacados p/ Zona Sul, a óleo e gasolina. (E. Ferro-Lobion). Entrada a partir de 300 mil. Tenho ônibus e lotações Mercedes e Chevrolet, usados, em bom estado. Rua Figueira de Melo, 328 — 30, Sr. Costa, 34-4927, das 9 às 15 horas. (31.990

LINCOLN -- 1948
Cr$ 160.000,00

Vendo, 4 portas, todo equipado. Só teve um proprietário. Está em estado de novo. Ver à Praia do Flamengo, 82, Jorge, do edificio. (37.139

LINCOLN - 1947

Belo, 4 portas, em estado de novo, como saido de fábrica, vendo com pequena entrada e o resto a longo prazo. Também aceito ...

LOTAÇÃO

Chevrolet, ótimo estado. Melhor linha Zona Norte. — Grande facilidade. Aceita-se troca. Tratar com Aluizio, telefone 54-2458. (30.486

LOTAÇÃO

Vende-se um lotação de 20 passageiros, todo reformado linha Cascadura-Praça Mauá via 24 de Maio. Tratar com David ou Manuel. Rua Lobo Junior n. 2051 (32.753

MERCURY - 1948

4 portas — Pintura e estofamento geral novos. Pneus novos. Estado geral 100%, mecanica a toda prova. Vende-se por Cr$ 260.000,00. Rua São Francisco Xavier, 162, com o Sr. Baltazar. (C 3.665

Mercedes Benz
(RAPIDA ENTREGA)
F. N. M.

Chassis com ou sem cabinas. Novos e usados — caminhões para carga sêca, tanques, cavalos mecanicos etc. Vendem-se, trocam-se e facilitam-se. — AGENCIA CINELANDIA. Tels. 42-3573 e 52-2476. — Alvaro Alvim 24, 11.º andar, grupo 1. (31.421

Mercury - 1957

(TURNPIKE CRUISER)
Vendemos, 100% legal zero km 4 portas, sem colunas, hidramatico, ar-condicionado, vidros elétricos e ray-ban, "Power-Brake", direção hidraulica, rádio eletronico, pneus faixa branca etc. Av. Rio Branco 43-A. (31.403

MERCURY -- 57

0 km, todo equipado, mecânico. Aceito troca. Ag. Continental de Automóveis. Rua Paula Freitas, 61-A. Tel. 57-0692. (C 3.742

Morris Minor - 1952

Otimo estado de conservação. Máquina e lataria 100%. Vende-se à vista. Troca-se e facilita-se. Ver à Av. Prado Júnior, 290-A. (C 3.746

MERCURY 1951

Canadense, 4 portas e equipado. Vendo, troco e facilito. Rua do Riachuelo, 48-A, entre Gomes Freire e Lavradio. (C 3.622

MERCURY 1951

Vendo um, 4 portas, ótimo estado de conservação. Rua Almirante Gonçalves 5-B. (C 3750

MERCEDES

Vende-se ou troca-se por carro de passeio, de 39 em diante, o restante a combinar. Tratar com Artur, Avenida Ernani Cardoso, 53. (31.832

MORRIS - 1950
Cr$ 90.000,00

De entrada, o restante em 20 meses, sem fiador. Vendo um, máquina retificada, c. garantia, pintura nova, seminovo. Ver à Av. Atlântica, 3288 — Pôsto 5. (C 3.744

MERCURY Monterey — 1954

Estado de novo, equipado, lindissimo, zero km. Cia. Ferreira Braga de Automoveis. Av. Atlantica, 1.536-B. Tels. 37-1666 e 37-5719. (C 3.749

MORRIS -- 1952

Otimo estado de conservação. Maquina 100%. Cia. Ferreira Braga de Auto. Av. Atlantica n. 1.536-B. Tels. 37-1666 e 37-5714. (C 3.749

Morris Oxford 1951

O mais novo do Brasil, pneus banda branca, amortecedores reforçados, rádio de fábrica, nunca levou batidas. Carro para pessoa de fino gosto. Rua São Luis Gonzaga, 163, Nicolau. Telefone 28-5497. (36.065

MERCEDES 1951

4 portas, ótimo estado e equipado. Vendo, troco e facilito. Rua Haddock Lobo, 382, Tijuca. (C 3.691

MORGAN 52

Esporte, dois lugares, cor de tijolo com capota preta. Vende-se urgente. Preço abaixo da cotação. Dr. Humberto, das 14 às 17 horas. Tel.: 27-8317 das 8 às 12 horas. Tel.: 32-6365. (32.337

MERCEDES BENZ

Tipo 170, 4 portas. Vendo, troco, facilito. Rua Haddock Lobo, 382, Tijuca. (C3.691

Motor a óleo

Marca SULZER, 140 H.P. — 420 rotações. Vende-se usado. Rua Santo Cristo, 264. (34.224

MERCURY - 1954 Monterey

4 portas, em estado de novo, equipado, importado, 2 cores lindas. Vende-se, troca-se e facilita-se. Rua Joaquim Palhares, 180-A. Tel. 34-6926. (31.499

Mercedes-Benz
Caminhões
Furgões
Basculantes

Chassis LP-L-312 p/ lotações e ônibus. Financiamento 18 a 20 meses. Rua Figueira de Melo, 328. Tel. 34-4927. Sr. Costa, das 9 às 14 horas. (31.989

Mercedes - Benz

1957
Modêlo 220, equipado, 4 portas. Praia do Flamengo, 244-A. Tel.: 45-2402. (C 3.627

Mercury 55

Sedan, 4 portas todo equipado, excelente estado. Trata- depois das 10 horas. Tel. 52-6865. (39321

Morris Oxford 1949

Vende-se, perfeito estado. Preço Cr$ 150.000,00. N. B. — ...

MERCEDES - 53

Modelo 170, a gasolina, estado de novo. Ver à Rua Almirante Gonçalves, 5-B. (C 3750

Nash Coupé 48

Cr$ 138.000,00
Vendo um cupezinho muito conservado, equipado, mecanica uma joia. Praia do Flamengo 82 garagem do edificio. (37144

NASH -- 1951

CR$ 200.000,00
Quatro portas, mecanica e lataria excepcionais, rádio original, pisca-pisca, banda branca novos. Ver Praia do Flamengo 82, garagem do edificio. (32.390

Nash 600-49-50

Vendo sedan, 2 portas, em perfeito estado e totalmente equipado. Rua Itabiaina 64. — Tels.: 58-0989 e 38-3990 — Grajaú. (37.007

NASH — 1947-48

Vendo, coupé, duas cores, radio de fabrica, pneus 5 meses de uso, motor, lataria e pintura bom estado. Urgente, por ter outro negocio. Preço Cr$ .... 135.000,00. Tel. 29-2057 e 22-9539 à tarde — Paulo Almada. (28.912

NASH

Vende-se, Ambassador, de 4 portas, superequipado, semi-novo. Ver e tratar na Rua Tenente Marones de Gusmão, 85, Bairro Peixoto, com o Sr. Santana. (30.877

[illegible] -- 1952

4 portas, quase novo. Vendo, troco e facilito. Rua do Riachuelo, 48-A. Entre Gomes Freire e Lavradio. (C 3.622

Oldsmobile -- 52

Vendo, perfeito estado, tudo de fabrica, rádio eletronico, pneus novos. Aceito troca, urgente. — Av. Prado Junior 95-A. (33063

Oldsmobile -- 55

4 portas, superequipado, quase novo. Vendo, troco, facilito. Rua do Riachuelo, 48-A. Entre Gomes Freire e Lavradio. (C 3.622

Oldsmobile 56

Com ar refrigerado, modêlo 98, grande equipamento, com principio de uso. Aceita-se troca. Praça 11 de Junho, n.º 179. (33.188

Oldsmobile -- 51

Vendo um Oldsmobile 51, em ótimo estado, máquina retificada, gastando óleo 30, pela melhor oferta. Ver e tratar na Rua Machado Coelho n.º 172, Sr. Samuel. (32.347

Oldsmobile 1949

Conversivel. Vendo, troco, facilito. Rua Haddock Lobo, 482, Tijuca. (C 3.691

Oldsmobile - 52

(HOLIDAY)
88, todo equipado, excelente estado. Aceito troca. Tratar Rua México, 31-C. Telefone 52-8865. (39.026

Oldsmobile -- 56

Holliday, equipadíssimo. Cia. Continental de Automóveis. Ver à Rua Paula Freitas, 61-A. Tel. 57-0692. (C 3.742

Oldsmobile 88 1950
Cr$ 260.000,00

Vendo conservado duas bonitas cores, equipado, 4 portas. Praia do Flamengo 82, garagem do edificio. (37146

OLDSMOBILE

1942. Máquina nova. Falta sòmente reaperto da corraçaria. Preço baixo e muito facilitado. Rua Sacadura Cabral, 53, loja. (36.162

Oldsmobile -- 54

CONVERSIVEL
Vendo ou troco por Chevrolet 56, em estado de novo, conversivel 98. Preço Cr$ 640.000,00 — Telefonar para Luiz 36-2397. (32434

PEUGEOT - 1951

Vende-se Pick-up aberto (pequeno caminhão), em estado de novo. Côr cinza. Ver na Rua São Luis Gonzaga n.º 2.151 — Pôsto Texaco Benfica — com o Sr. Gadelha. (C

PLYMOUTH 56

Zero quilômetro, PLAZA, 4 portas, mecanico, direção hidráulica, freio de ar. Companhia Continental de Automóveis. Rua Paula Freitas, 61-A. 57-0692. (C 3.742

Packard — 1953

Vende-se, 4 portas, mecanico no estado de novo, superequipado, pela melhor oferta, ver e tratar Rua Benjamin Constant 55, ap. 403. Tel.: 42-3874.

PEUGEOT 53-54
Cr$ 110.000,00

De entrada, o restante em 20 meses, sem fiador. Pintura nova, pneus banda branca, seminovo. Ver à Avenida Atlântica, 3288, Pôsto 5. (C 3.744

PONTIAC Conversível

Estado excepcional. Vendo, troco, facilito. Rua Haddock Lobo, 382, Tijuca. (C 3.691
Lobo, 382, Tijuca. (C 3.731

PLYMOUTH 51

Coupé, estado geral seminovo. Vendo, troco, facilito. Rua do Riachuelo, 48-A. Entre Gomes Freire e Lavradio. (C 3.622

PEUGEOT - 1952

4 portas. Ótimo estado. Vendo, troco, facilito. Rua Haddock Lobo, 382. Tijuca.

PONTIAC - 1951

Superequipado. Ótimo estado. Vendo, troco, facilito. Rua Haddock Lobo, 382. Tijuca. (C 3.691

PONTIAC Catalina

Vende-se um do ano de 1951, por Cr$ 380.000,00, carro em excepcional estado, motor usando óleo 30, lataria 100%, com rá...

Peugeot 952

Com rádio, pneus, pintura e forração, tudo como novo. São Clemente, 73. (33.832

PNEUS
Recautchutados
Pretos e branco
Rua da Passagem n.º 103
Tel. 46-7854
(C 3.671

PACKARD 1952

4 portas, estado impecável, 8 cilindros, sujeito a qualquer prova. Ver e tratar na Rua Frei Caneca, 305. Tratar com o Sr. Antonio. (32.656

PACKARD - 48

Vende-se, de 4 portas, pneus novos, rádio, máquina óleo 30, em ótimo estado. Pode trazer mecanico. Ver e tratar na Rua Pedro I, n.º 14, Praça Tiradentes, Sr. Murillo. (35.056

PEUGEOT 52

Em estado de novo, forração de couro, pneus banda branca novos. Carro para pessoa de fino gosto. Vende-se, troca-se e facilita-se Rua Haddock Lobo n. 379-A. (30.428

RENAULT 1948

4 portas, preto, em bom estado geral. Vende-se, troca-se e facilita-se, na Rua Haddock Lobo n.º 378-A. (30.428

RILEY -- 1951

2 cores, excepcional estado, 4 portas, equipado, todo original de fabrica, econômico. Preço Cr$ 155.000,00. Ver à Rua Barata Ribeiro 232-A. Tel. 37-3574. (C 3624

Skoda 1955 - 4 portas

Particular vende ótimo estado de conservação, sujeito à qualquer revisão. Estofamento original e pintura nova. Negócio direto. Ver e tratar à Rua Leandro Martins 86. (32.809

Studebaker - 52

Cr$ 260.000,00
Vendo lindo modelo Commander 4 portas, mecanico superequipado. Praia do Flamengo 82 garagem do Edificio. (37145

SKODA - 1951

Ótimo estado. Vendo, troco, facilito. Rua Haddock Lobo, 382, Tijuca. (C 3.691

Packard -- 51

Vende-se um em perfeito estado, com máquina impecavel. Preço Cr$ 280.000,00. Ver e tratar na Rua Goiás, 28, com o Sr. Armando. Não se atende por telefone. (34.102

STUDEBAKER PICK-UP

55, mecânico 100%, estado geral ótimo. Vendo. Troco. Facilito. Rua do Riachuelo, 48-A. Entre Gomes Freire e Lavradio.

STUDEBAKER COUPÉ

Commander 1951, hidramático, estado geral 100%, totalmente equipado, vendo com pequena entrada e o resto a longo prazo. Também aceito troca. Av. N. S. de Copacabana, 1435. Telefone: 27-4210. (37.981

STUDEBAKER - 1952

Lindo conversivel Commander, cambio mecanico, rigoroso estado de conservação, vendo ou troco. Pequena entrada e o resto a longo prazo. Rua Francisco Otaviano, 28 e 30. Tel.: 27-4210.

TAUNUS - 1954

Vende-se com facilidade de pagamento em Taunus em perfeito estado e completamente equipado. Tel. 48-4814, ou à noite, 58-0540, com Sr. Silvério.

VOLVO -- 1949

Vende-se um em perfeito estado. Ver na Rua João Lyra 158. Informações com o porteiro. — Leblon. (31.263

VOLKSWAGEN 1958

Importado 100% legal. Vende-se. Av. Rio Branco 43-A. (31.404

VOLVO -- 1951

Vendo em ótimo estado, com rádio, somente à vista, preço barato. Rua Domingos Ferreira n. 123 na garagem. (31.312

VOLVO -- 1950

CR$ 110 000,00
De entrada, o restante em 20 meses, sem fiador. Vendo um equipado, rádio, pisca-pisca, mecânica, todo revisado, sujeito a qualquer prova. Ver à Avenida Atlântica, 3288, Pôsto 5

VOLKSWAGEN 1956

Vende-se, em estado perfeito. Tratar tel.: 22-1853. (31.932

Volkswa[illegible] 55

Vendo em ótimo estado. Ver no Largo da Lapa, junto à Igreja, com o guardador do Automóvel Clube. (32.394

MODAS E ROUPAS

ENSINAM-SE cortes e costura. Cr$ 100,00 por mês, 3 aulas por semana. Rua Pedro Américo, nº 215. Catete, Prof. Anna Carlos.

FANTASIAS de India branca e de pirata rico para moça — Vendem-se. Telefone 27-0989. (33.839

FANTASIA — Vende-se uma riquissima rainha, toda bordada em pedrarias, além de ser brocado o tecido em prata, para menina de 7 à 9 anos. Telefonar para 48-5178. (37.022

FANTASIAS — Confecciona-se qualquer modêlo. Rua André Cavalcanti n.º 8, ap. 618. (31.993

MODISTA ainda tem vaga para confecções de senhoras e fantasias. Fino gosto. Preços modicos. Tel. 46-3270. (34.451

PONTO PASIS — Fazemos com grande perfeição, a vinte cruzeiros o metro. — Telefonar para Mme. Prates, 25-3570. 28.573

MODISTA — Vestidos, costumes etc., confeccionados com esmerado capricho, fino acabamento. Preços modicos. Madame Ruth. Rua Alfredo Pinto n. 17, proximo ao Largo da Segunda Feira — Tijuca. (31.734

NOIVAS — Vendem-se duas toalhas de Ilha da Madeira, sendo uma de jantar e uma de chá — Preço de ocasião, na Rua Bom Pastor n. 464, c| 3 — Tijuca.

VENDE-SE uma fantasia "Folia", para menina de 3 anos, à Rua Souza Lima 409, ap. 501 — Copacabana. Das 14 horas em diante. (30.364

ACADEMIA DE CORTE E COSTURA
MALVINA KAHANE

Curso completo de 1 2 e 3 meses, com direito ao livro O SISTEMA RETANGULAR — Concede diplomas LICEU LITERARIO PORTUGUES — RUA SENADOR DANTAS N.º 118 — Telefone: 22-5601 — Filial: Conde de Bonfim n.º 593 — Tel. 58 2124. (10.724

O Rollas - Aluga

Smokings, casacas, fraques, cartolas, chapéu côco, summer, jacks, paletó mescla e calça listrada para casamentos, bailes, passeios etc., no rigor da moda. Rua dos Arcos, 18, 5.º andar. Tem elevador. Também compra. ROLLAS - Tel. 32-6414

CARNAVAL
Tro[illegible] Chinês

Autêntico, para dama, vende-se. Tratar com Mário — 42-[illegible] das 15 às 18 horas. (39.029

Cr$ 1.000,00

Roupas usadas de homem e senhora — Compram-se na TINTURARIA ALIANÇA, à Av. Mem de Sá, 103 Tel.: 22-4846.

SMOKINGS

Alugam-se na TINTURARIA ALIANÇA — Av Mem de Sá, 103. Telefones 22-4846 e 32-7964. (36.110

FANTASIAS

Vendem-se fantasias "Chinesa", "Bailarina", "Can-Can" e outros tipos, tôdas finas e tamanhos 42, 44 e 46, confecção fina, podendo ser feitas por modêlo desejado. Preços: Cr$ 800,00 e Cr$ 590,00 — Tel.: 44-8763. (36.903

NOIVAS

Vendo lindo vestido, seda pura, bordado com paites, raf. e pérolas. Aceito oferta. Tratar: Maia Lacerda, 253 — Estácio.

TERNOS USADOS

Compro a domicilio
Pago por um terno
Cr$ 1.000,00
Tel. 22-5568.

VESTIDOS PRONTOS

Facilita-se o pagamento. E. Odeon, sala 815. Cinelandia — Telefone 22-5738 ou 42-7939. (30.346.

MATERIAIS DE CONSTRUÇÃO

DEMOLIÇÃO — Vendem-se, portas, janelas, telhas, ripas, caibros pernas 3 x 3, 3 x 4, 3 x 9 até 9 m de comprimento em riga 4000 paralelepipidos, portas de ferro para açougue e muitos outros materiais, tudo para desocupar lugar. Tratar à Rua Senador Euzebio 3, esta rua fica entre Senador Vergueiro e Oswaldo Cruz e Rua General Polidoro 19 — Botafogo. (32.722

JANELAS

Vendo dois batentes de peroba, 5 x 15, luz 1,30 x1,50, c| caixilho cedro, guilhotina, caixa peroba para persianas de enrolar, tampa cedro compensado e persianas de freijó, com todos os pertences. Ainda engradados como recebidos da fábrica em São Paulo. Preço Cr$ 8.000,00. Telefone 26-4715. (34.953

CIMENTO

58-4555 — Das 8 às 12 horas (30.302

CAIXA D'ÁGUA

Vendem-se tanques, muro e outros artigos. Trata-se calçadas e outros serviços, Rua Gen. Gafree, 38, tel. 30-4733. (30.270

Demolição

Trator Fenix e vendo marmores italianos, franceses, portuguêses, em blocos, colunas maciças e balaustres, degraus, pisos, escadas de ferro e de marmore, muito ferro, tanques caldeiras, gerador, vigas, grades, portões, canos, vitrinas, esquadrias de madeira, de entalhe para igreja. Ver e tratar no local, telefone 22-5403. Faço demolições urgente. (38.544

Areia do Guandu, 220,00; Ripas, 2,10; Manilhas de 2" a 8,00; Telhas de 1.ª, 4,30; Caibros curtos a 10,50; Tijolos a 2,10.

E outros materiais. Telefone: 30-2563.
(34.443

CAIXAS PARA ÁGUA

Tubos de concreto, muros, moirões, marcos, postes, tanques, fossas, caixa de gordura, inspeção etc. Fornecemos e colocamos. Orçamento sem compromisso. A COSTA MENDES & CIA. LTDA. — Rua Benedito Ottoni, 62-64. Tels. 48-4807 e 28-2591.

EM SANTIAGO DE CHILE: VITÓRIA DA SELEÇÃO DO BRASIL SÔBRE A DO EQUADOR POR 89 x 52

SEGUNDO CADERNO

JORNAL DO BRASIL

Rio de Janeiro - Quarta-feira, 5 de fevereiro de 1958

Um recorde notável

Célio de Barros

Fomos, ontem, grandemente surpreendidos com uma notícia que se nos afigurou de tal modo disparatada, que custamos a admiti-la como verdadeira. Mas, afinal, era uma realidade. A direção da Confederação Brasileira de Desportos resolvera pedir o parecer do seu Consultor Jurídico sôbre determinados pontos do famoso Plano organizado pelo atual Vice-Presidente e ex-Supervisor, Paulo de Carvalho, para preparar a equipe brasileira que vai disputar a série final do próximo Campeonato Mundial de Futebol na Suécia!!!

Parecer jurídico num plano para treinamento e jogos de futebol parece até pilhéria, mas a verdade é que êle foi solicitado, por incrível que pareça.

Uma opinião abalisada sôbre a técnica especializada do futebol, o parecer médico sôbre condições físicas dos jogadores, inclusive o sistema alimentar, tendo em vista o meio ambiente em que êles vão despender esforços, compreende-se muito bem; mas admitir-se que um plano visando o preparo de uma equipe para jogar futebol, contenha dispositivos que necessitem esclarecimentos de ordem jurídica é realmente de pasmar.

Não houvesse o Conselho Técnico de Futebol se anulado como se anulou, permitindo decisões extralegais que o mandaram plantar batatas, não teríamos chegado a êsse ponto.

A parte jurídica que deveria ser observada e que nada tem a ver com planos práticos de treinamento de jogadores, foi claramente desrespeitada pela Diretoria da C.B.D. que acaba de terminar seu mandato, com a nomeação de um Supervisor para exercer função privativa do Conselho Técnico de Futebol. A feição jurídica dêsse caso é tão clara que não admite interpretação outra senão a que ressalta da simples leitura dos textos leyais. Ei-los: Estatuto da CBD — Título VI — Dos órgãos de cooperação — Capítulo II, dos Conselhos Técnicos — Artigo 43 — Haverá um C.T. para cada ramo de desporto ou grupo de desportos. Artigo 45 — Aos C.T. compete: I... II... III — Indicar técnicos incumbidos de preparar e assistir representações desportivas e atletas. IV... V — Estudar e decidir sôbre os assuntos técnicos dos respectivos desportos. VI... VII — Elaborar Código e regras desportivas, bem como regulamentos especializados, inclusive de competições. (os grifos são nossos).

É claro como água que o cargo de Supervisor é uma excrescência, como temos afirmado, e que cabe, exatamente, ao Conselho Técnico o que se pretende, ilegalmente, conferir a terceira pessoa, por mais digna e competente que seja, no caso o Sr. Paulo Machado de Carvalho.

A solução simples, certa e legal, é o Conselho Técnico indicar o treinador e dar-lhe as necessárias instruções. A supervisão do trabalho do treinador cabe ao próprio Conselho ou a um dos seus Membros por êle designado, o Sr. Luis Vinhais, por exemplo, campeão de futebol e orientador proficiente. Tudo o mais é fantasia vistosa, inútil e demasiadamente dispendiosa.

Em suma, a C.B.D. acaba de estabelecer um notável recorde de caráter mundial, pois não nos consta que em parte alguma do mundo tenha sido solicitado um parecer jurídico sobre planos para o preparo de uma equipe que vai disputar um campeonato de futebol. O Brasil é mesmo o país das maravilhas.

ITÁLIA CONCORDARÁ EM PARTICIPAR DO TORNEIO

Aceita a idéia espanhola de concorrer a um certame dos "grandes perdedores" do Campeonato Mundial de Futebol — Declarações de Barassi

Roma, 4 (U. P.) — O Presidente da Federação Italiana de Futebol disse, hoje, que a Itália está disposta a considerar um projeto para um torneio de quatro nações, participando do mesmo o Uruguai, Portugal e Espanha.

Ottorino Barassi, presidente da Federação Italiana, manifestou interesse numa informação publicada no jornal de Lisboa, "Mundo Deportivo", no sentido de que o dirigente uruguaio Lorenzo Villizio projeta promover um torneio de quatro nações, tratando do mesmo na reunião da Fifa, a se realizar no fim desta semana em Estocolmo.

Barassi disse que a Itália não tinha sido notificada, oficialmente, dessa proposta, porém "não recusará estudá-la" e talvez venha a participar do torneio. Adiantou que a Federação Italiana não se comprometeu com atividades internacionais para os próximos meses, porque queria ver se a Irlanda do Norte se retirava da final da Copa do Mundo e permitia à Itália que voltasse a ser admitida novamente no Campeonato a ser disputado em junho próximo, na Suécia.

Acrescentou Barassi que, em vista de os irlandeses participarem definitivamente dos jogos finais do Campeonato do Mundo da Suécia, a Federação Italiana vai agora estudar um plano de atividades internacionais, para o próximo verão europeu.

"Em estocolmo — disse — estudarei a proposta do delegado uruguaio e tratarei de obter detalhes sôbre os termos e obrigações que implicaria um torneio de quatro nações".

Por fim, adiantou Barassi que na reunião da FIFA, provavelmente, será proposto um torneio que incluirá a todas as nações que não se classificaram para a final da Copa do Mundo.

BRIDGE

Nítida vitória da Itália no certame mundial de bridge

Como, Itália, 4 (U. P.) — A Itália ganhou o campeonato mundial de bridge, ao derrotar os Estados Unido por 23x14 e a Argentina por 33 x 10, no último dia do torneio, que durou dez dias.

Os Estados Unidos classificaram-se em segundo lugar e a Argentina, o único outro país participante do certame, ficou no terceiro pôsto.

O "score" total da partida Itália-Estados Unidos, no término do torneio, foi de 211x174.

A margem de vitória da Itália, 37 "match points" internacionais, corresponde a cêrca de 4.000 pontos totais. Essa é uma margem bem reduzida para partida tão extensa, mas é evidente que a Itália obteve o triunfo com "bidding" firme e um jogo defensivo mais ou menos brilhante.

A contagem final foi a seguinte: Itália, 211 x Estados Unidos, 174, 174 mãos.

Itália, 239 x Argentina, 167, 164 mãos.

E. U. A., 255 x Argentina, 193, 164 mãos.

Vitória do América em Minas: 2 a 0

Por dois tentos a zero (um em cada fase), o América, do Rio, derrotou, ontem à noite, no estádio "Otacílio Negrão de Lima", o América, de Belo Horizonte, campeão mineiro de 57.

Com êsse resultado, que quebrou longo período de invencibilidade da equipe montanhêsa, os rubros prosseguem sem derrota em sua temporada pelos campos de Minas.

Os tentos foram marcados por Ilton (33) e João Carlos (15), a arbitragem esteve a cargo do Sr. Geraldo Toledo e as equipes formaram assim:

América, do Rio: — Pompéia; Lúcio, Edson e Ivan; Amaro e Romeiro; Canário, Alarcon (Leônidas), Ilton, João Carlos e Nilo Calazans).

América, de Belo Horizonte: Jardel, Fantoni e Gilson; Adão, Moacir (Leônidas) e Alagoano; Hernani, Capeta (Wilson Santos), Miltinho, Leônidas (Silvio) e Goiano (Robson).

A renda somou 86.290 cruzeiros.

A equipe do América (Rio) voltará a jogar em Belo Horizonte, sexta-feira à noite, contra o Cruzeiro.

VITÓRIA DO CORINTIANS

Por 3 a 1, o Corintians derrotou, ontem à noite, na Fonte Nova, em Salvador, a equipe do Esporte Clube Bahia, em peleja que foi suspensa aos 14 minutos do tempo final, em virtude da recusa do clube baiano em prosseguir atuando. Expulso de campo, o ex-vascaíno Maneca, instigado por dirigentes, recusou-se a deixar o gramado. O árbitro, então, deu cêrca de 30 minutos de tolerância, findos os quais declarou a partida encerrada, com a vitória dos bandeirantes.

Os tentos foram marcados por Paulo, Bataglia e Hamilton (Bahia).

Sensação em Pôrto Alegre

Hoje: Vasco da Gama x Grêmio, bicampeão estadual

Pôrto Alegre, 4 (Sport Press) — A apresentação, amanhã à noite, no Estádio Olímpico, da poderosa equipe do C. R. Vasco da Gama, do Rio, vindo de uma temporada invicta na Argentina e Uruguai, contra o Grêmio Porto Alegrense, está sendo esperada com invulgar interêsse, pelo público esportivo local, que ùltimamente, não tem tido oportunidade de assistir a grandes espetáculos do "association". O ginnasia y Esgrima, da Argentina, embora empatando com o Grêmio por 1 x 1, e com o Internacional sem contagem, não chegou a agradar. Tanto assim, que a seguir, perdeu em Pelotas e Caxias do Sul. Também o primeiro jôgo entre o Grêmio Pôrto Alegrense e o Grêmio de Bagé, pela decisão do título estadual, foi fraquíssimo. E depois disso, nada mais de importante foi realizado. Por isso e ainda mais, pelas credenciais que apresentam os contendores, a peleja entre gremistas e cruzmaltinos, está monopolizando as atenções dos aficionados, com justas razões.

CREDENCIAIS DO GRÊMIO E DO VASCO

Apresentar-se-á o Grêmio Pôrto Alegrense, à sua grande torcida, com as credenciais de bi-campeão da capital e do Estado, desenvolvendo excepcional campanha. O Vasco da Gama, repetindo os seus feitos anteriores no extremaltinos, estrearam em Montevidéu, regressa vitoriosamente e mais uma vez, invicto. Os cruzmaltinos, vencendo o Nacional, bi-campeão uruguaio, por 2 x 1, para no jôgo seguinte, superarem também o Peñarol por 3 x 1. Em Buenos Aires, estrearam empatando com o Boca Juniors por 2 x 2. Em Mar del Plata, venceram o Quilmes, por 4 x 2 e voltaram a empatar com o Boca, por 1 tento. Finalmente, sábado último, novamente na capital do Uruguai, conquistaram sensacional vitória sôbre o Nacional por 3 x 2, após estarem inferiorizados no marcador, por 2 x 0! Um feito deveras excepcional, principalmente por ter sido registrado sôbre um adversário dos mais categorizados do continente, nos seus próprios domínios, no tradicional Estádio Centenário.

Eis porque, as atenções gerais dos esportistas portoalegrenses, se voltam para êste sensacional encontro, para o qual, nutrem esperanças de vitórias, embora reconhecendo a grande categoria dos visitantes.

EQUIPES PROVÁVEIS

Grêmio Pôrto-Alegrense — Germinaro, Airton e Hélio, Beiço, Elton e Enio, Rodriguez, Tequinho, Delen, Juarez, Milton e Vivi.

Vasco da Gama — Hélio, Paulinho e Belini, Elcio, Orlando e Coronel, Sabará, Almir, Vavá, Rubens e Pinga.

Reestruturação da Diretoria da Federação Paulista

São Paulo, 4 (Sport Press) — Os meios esportivos bandeirantes, ligados à Federação Paulista de Futebol, permanecem em intensa expectativa, diante das providências tomadas pelo presidente, João Mendonça Falcão, para uma reestruturação completa da diretoria da mentora do nosso "soccer". Estamos informados de que as demarches foram iniciadas e caminham a passos largos, o que equivale a dizer que, dentro em breve, serão conhecidos os nomes dos que responderão pela direção da entidade bandeirante.

O CND pede providências à Federação Paulista de Futebol

São Paulo, 4 (Sport Press) — A Federação Paulista de Futebol recebeu um ofício do Conselho Nacional de Desportos, solicitando o máximo empenho da entidade bandeirante, para que faça cumprir a deliberação 87-55, que diz respeito à regularização dos seus filiados, até 31 de março próximo. Para tanto, as associações deverão pedir o alvará de funcionamento ao Conselho Regional de Desportos, porquanto, a partir daquela data, todos os atos por elas praticados serão nulos, de acôrdo com a deliberação, ficando ainda as agremiações impedidas de participar de qualquer competição da F. P. F.

Efemérides Esportivas

5 DE FEVEREIRO

1895 — *E' fundado o Grupo de Regatas Gragoatá.*

* * *

1928 — *S. PAULO — O C. R. Vasco da Gama derrota o Corintians por 2x1.*

* * *

1939 — *SANTOS — A Portuguesa Santista ganha do Huracan por 4x1.*

* * *

1939 — *LIMA — O Uruguai vence o Paraguai por 3x1 pelo Campeonato Sul-Americano de Futebol.*

* * *

1939 — *LIMA — O Chile ganha do Equador por 4x1 pelo mesmo Campeonato.*

* * *

1942 — *MONTEVIDEU — O Brasil e o Paraguai empatam de 1x1 pelo mesmo Campeonato.*

* * *

1942 — *MONTEVIDEU — O Chile vence o Equador por 3x1 pelo mesmo campeonato.*

Belo Horizonte

HOJE, À NOITE, A "NEGRA" ENTRE ATLÉTICO E SANTOS

Belo Horizonte, 4 (De Eli Murilo, da Sport Press) — Pela terceira vez consecutiva, voltam a se encontrar nesta Capital, as equipes do Santos e do Atlético Mineiro, que estarão jogando na noite de amanhã, no Estádio Independência.

No primeiro jôgo, registrou-se a sensacional vitória dos atleticanos pela contagem de 5 a 2. Já na segunda partida, a vitória sorriu aos santistas que triunfaram por 2 a 0. Desta forma, a partida de amanhã, terá características de "negra" e é aguardada com grande interêsse pelo público das alterosas.

A procura de ingressos é intensa para o interestadual de amanhã, esperando-se uma arrecadação superior a Cr$ 400.000,00.

FORMAÇÃO DAS EQUIPES

Tanto o treinador Luiz, do Santos, como Nilton Anêt, do Atlético Mineiro, não têm problemas para a formação de suas equipes, que estarão jogando na mesma constituição do último domingo.

Eis a organização dos quadros

Santos — Laercio; Helvio e Dalmo; Fiotti, Urubatão e Zito; Dorval, Afonsinho, Raimundinho, Pelé e Pepe.

Atlético Mineiro — Arizona; Anizio e Benito; Grilo, Jair e Nilsinho; Marcio, Nilson, Tomazinho, Alvinho e Dino.

Pretende O Fiorentina jogar com o Selecionado Brasileiro

Em telegrama chegado ontem da Itália, o Fiorentina, clube do jogador Júlio Botelho — Julinho — está se oferecendo à C. B. D., para realizar um jôgo contra a seleção brasileira quando de sua ida à Europa a fim de participar do campeonato mundial de futebol.

O Presidente da Comissão de Assuntos Internacionais, a quem foi incumbido dos estudos sôbre assunto dessa natureza, pronunciou-se contra o pretendido pelo clube italiano, declarando, entretanto, que só na hipótese de Portugal deixar de confirmar seu jôgo contra o Brasil, poderá a proposta do Fiorentina ser objeto de estudos, pois a C. B. D. não dispõe de datas para outros jogos amistosos além dos já contratados.

Remo e Paissandu decidirão o 2.º turno do Campeonato Paraense de Futebol

Belém, 4 (Sport Press) — O Paissandu que venceu o jôgo que fôra anulado com a Tuna por 2 x 1, classificou-se para disputar com o Clube do Remo, o título de campeão do segundo turno do certame paraense de 57. A entidade do Pará deverá marcar por êstes dias as datas para a realização dos jogos decisivos.

Temporada Hípica Interestadual em Petrópolis

José Carlos Menezes e Tenente Duarte, os vencedores da Prova "Juscelino Kubitschek"

Realizou-se sábado e domingo, no picadeiro do Centro Hípico de Petrópolis, da Associação dos Servidores Civis do Brasil, o primeiro concurso oficial da temporada de 1958, da Federação Hípica Fluminense, filiada à Confederação Brasileira do Hipismo.

As provas que tiveram um transcurso brilhante, foram assistidas por grande público, pelo representante do Sr. Presidente da República, pelo General Floriano de Lima Brayner, General Rafael Danton Garrastazu Teixeira, General Almiro Vieira, Coronel Mendes Pereira, Coronel Cunha Bastos e outras autoridades, cujos nomes não foi possível anotar.

Presidiu o juri, o Sr. Luis de Oliveira Filho, Presidente da Federação Hípica Fluminense.

Os vencedores foram os seguintes: Prova "Presidente Juscelino Kubitschek de Oliveira" — percurso em cooperação a dois cavalheiros — 1,20:

1.º lugar: José Carlos de Menezes, montando Jequie — Centro Hípico Fluminense e Ten. Duarte, montando Havaí — Centro Hípico Minas Gerais;

2.º lugar: Hélio Pessoa, montando Tuquelen — Clube Regatas Flamengo e Márcio de Paoli, montando Brejeiro — Centro Hípico Petrópolis.

3.º lugar — Jeane Barreto, montando Heros — Sociedade Hípica Brasileira e Eduardo Cruz, montando Ambar — Sociedade Hípica Brasileira.

Prova "Batalhão Dom Pedro II" — Clube Regatas do Flamengo:

1.º lugar — Hélio Pessoa — Tuquelen — Clube Regatas do Flamengo;

2.º lugar — Jeane Barreto — Kaiú — Sociedade Hípica Brasileira;

3.º lugar — José Maria — Dom Porfírio — Sociedade Hípica Brasileira;

4.º lugar — Ten. Duarte — Milionário — Centro Hípico de Minas Gerais.

Prova "Escola de Veterinária do Exército" — 1,20 — barragem — exclusivamente para cavalheiros pertencentes à Federação Hípica Fluminense:

1.º lugar — Alceu Fonseca Pinto — Farofa — Centro Hípico de Petrópolis;

2.º lugar — José Carlos Menezes — Jequie — Clube Hípico Fluminense;

3.º lugar — Ronaldo Duncan — Batucada — Clube Hípico Fluminense;

4.º lugar — Márcio de Paoli — Brejeiro — Centro Hípico de Petropolis;

Prova General Floriano de Lima Brayner — 1,20 — tempo — classe A — abertura a cavalheiros de qualquer entidade:

1.º lugar — Hélio Pessoa — Tuquelen — Clube Regatas do Flamengo;

2.º lugar — José Carlos de Menezes — Jequie — Clube Hípico Fluminense;

3.º lugar — Ten. Duarte — Acauan — Centro — Hípico de Minas Gerais;

4.º lugar — Ten. Duarte — Havaí — Centro Hípico de Minas Gerais.

Prova "Federação Hípica Fluminense" — trote:

1.º lugar — Cesar Faria — Gabarito — Centro Hípico de Petrópolis;

2.º lugar — Fernando da Silva Beti — Centro Hípico Petrópolis; Mitrópolis;

3.º lugar — Marcelo Pereira — Mimosa — Clube Regatas Flamengo;

4.º lugar — José Carlos Menezes — Mae West — Clube Hípico Fluminense.

Prova Diretoria Geral de Remonta e Veterinária — 1,10 — barragem:

1.º lugar — Hélio Pessoa — Tuquelen — Clube Regatas do Flamengo;

2.º lugar — Luis Marcelo — Batucada — Clube Regatas Flamengo;

3.º lugar — Alceu Fonseca — Pampa — Centro Hípico Petrópolis;

4.º lugar — José Maria — Sociedade Hípica Brasileira — montando Boneca.

Prova Isaac Schweller — juniors, sem vitória:

1.º lugar — Roberto Quartin Ambar — Centro Hípico de Petrópolis;

2.º lugar — Eliana Von Syden — Page — Centro Hípico de Petrópolis;

3.º lugar — Nuno Fonseca Pinto — Pampa — Centro Hípico de Petropólis;

4.º lugar — Florentino Sampaio — Boneca — Centro Hípico de Petrópolis;

5.º lugar — Roberto Cheferrino — Taico — Centro Hípico de Petrópolis.

As provas do calendário prosseguirão com um Cross Country no dia 2 de março, seguido de um churrasco e provas de salto a 9 de março, cujos programas, serão anunciados, pròximamente

NO MÉXICO O BOTAFOGO PARA ESTREAR AMANHÃ

Participará de um torneio pentagonal — Na peleja de apresentação, enfrentará o Guadalajara

ESTREARA AMANHA

Cidade do México, 4 (U. P.) — Encontram-se nesta cidade as equipes de futebol do Botafogo, do Brasil, e do Independiente, da Argentina, para participar de uma série de partidas contra conjuntos mexicanos.

Os jogadores brasileiros e argentinos chegaram, ontem, procedentes de San Salvador, onde, domingo último, disputaram, entre si, um jôgo terminado com o marcador de 1x1.

O Botafogo, campeão do Rio de Janeiro, tomará parte num torneio pentagonal, enfrentando o River Plate, da Argentina, e três equipes mexicanas. Esse certame começará depois de amanhã, quinta-feira, com o jôgo Botafogo x Guadalajara, a ser realizado no amplo estádio da Cidade Universitária.

Quanto ao Independiente, atuará num quadrangular a iniciar-se sábado, em Guadalajara. Seu primeiro adversário será o Tapatio Atlas.

Um dos vencedores recebe o prêmio das mãos de gentil senhorita

BASQUETEBOL

Brasil invicto venceu Equador ontem: 89 x 52

SANTIAGO DE CHILE, 4 (U. P.) — O Brasil derrotou o Equador, por 89 a 52, no primeiro encontro desta noite pelo Campeonato Sul-Americano de Basquetebol. Ao terminar o 1.º tempo, os brasileiros venciam por 43 a 25.

Quando esta notícia, distribuida pela United Press, chegou aos jornais do Rio de Janeiro ontem, às 23h45m, as estações de rádio cariocas ainda irradiavam o jôgo, como se estivesse acontecendo naquêle momento. O primeiro tempo, pelas estações, ainda não havia acabado e o Brasil vencia por 30 a 19.

NOTÍCIAS DO DIA

Deverá reunir-se no dia 10 o Conselho Técnico de Futebol da C. B. D., para tratar da indicação do técnico para a seleção brasileira à Suécia, participar do campeonato mundial de futebol.

Dia 11, têrça-feira, deverá estar reunida a diretoria da C. B. D., para homologar ou não a indicação do técnico para a seleção nacional, feita pelo Conselho Técnico de Futebol, no dia anterior.

A Federação Catarinense confirmou as datas de 21 e 23 para os jogos do Vasco da Gama, contra as seleções de Joinvile e da Capital.

O América comunicou a F. M. F. que se interessa pela renovação do contrato do médio Pacheco.

O Vasco da Gama solicitou o passe do atacante Artaí, do Guarani de Campinas para o seu quadro de profissionais.

O Canto do Rio rescindiu amigàvelmente os contratos de Válter, Hilton e Darci.

A Federação Metropolitana de Atletismo convidou todos os atletas convocados para o preparo da representação carioca no próximo Campeonato Brasileiro para comparecerem, no próximo domingo, dia 9, no Estádio "Célio de Barros", no Maracanã, às 9 horas da manhã. Esse convite é extensivo aos técnicos dos clubes.

TERCEIRA VITÓRIA DOS BRASILEIROS

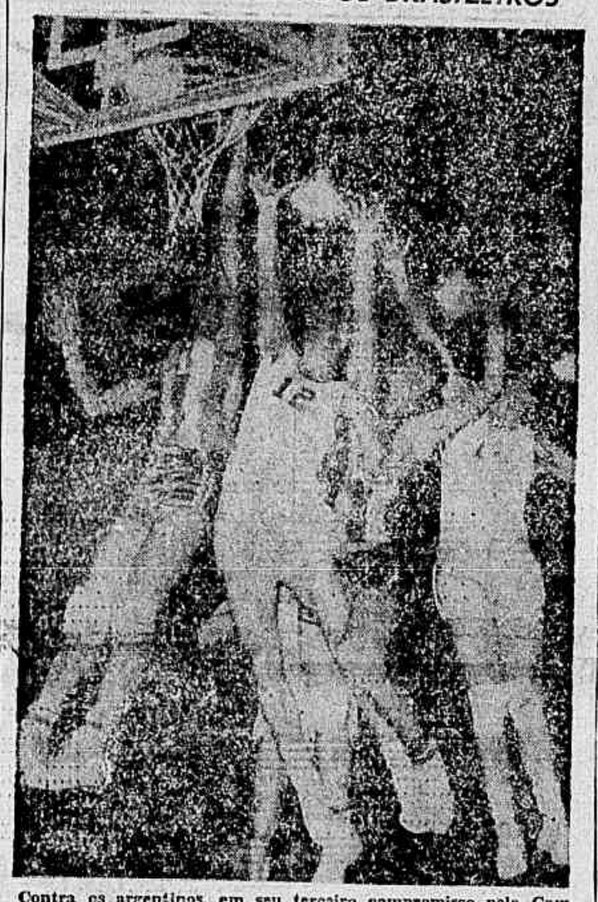

Contra os argentinos, em seu terceiro compromisso pelo Campeonato Sul-Americano de Basquetebol, os brasileiros não cumpriram atuação muito brilhante, do ponto de vista técnico, mas foram lutadores e souberam merecer o triunfo de 84 a 67. Na foto, uma passagem do encontro de domingo à noite, em Santiago de Chile, com Edson (Brasil), Parizzia e Fernandez saltando juntos, na disputa de uma bola. (Foto U. P. para JORNAL DO BRASIL

As Olimpíadas de 1960

TEMPO QUENTE NA ITÁLIA

Roma, 4 (U. P.) — Uma verdadeira batalha de insultos entre dirigentes desportivos e políticos ameaçava, hoje, arruinar os preparativos para os Jogos Olímpicos de 1960, que devem ser realizados em Roma.

Na luta estão envolvidos quase todo o mundo, desde o Comitê Olímpico Italiano, COI, até o Govêrno, desde o Conselho Municipal de Roma, até o principal partido político da Itália.

Giulio Onesti, presidente do COI, disse que iniciará uma ação por difamação contra o jornal "Il Popolo", orgão do Partido Democrata Cristão, em virtude dos editoriais do citado jornal que pôs em dúvida sua integridade, apesar de seu sobrenome Onesti significar, Honesto, em italiano. Simultâneamente, o principal jornal desportivo de Roma, "Corriere dello Sport" acusou o Govêrno de "inexplicável falta de interêsse" nos jogos olímpicos e prognosticou que, a menos que se faça algo imediatamente, a vila Olímpica não poderá ser concluida.

A ação de Onesti contra "Il Popolo" é o resultado de dois editoriais publicados pelo jornal durante o fim da semana passada no qual sustentou que o COI havia favorecido a certos contratantes e pediu ao Primeiro-Ministro Adone Zoli que ordenasse uma investigação. "Il Popolo" sustentou, também, que Onesti estava apoiado pelos comunistas e que COI era "uma próspera colonia vermelha".

"Il Popolo", contudo, em seus editoriais de sexta-feira e domingo disse que o COI agia "no exclusivo interêsse de seus membros" e que a ditadura do advogado Onesti contava com o apoio da extrema esquerda e que a distribuição dos contratos foram feitas com favoritismo.

O fogo se estendeu, hoje, ao Conselho Municipal de Roma, quando o jornal "Corriere dello sport" fustigou as autoridades por não terem, sequer, escolhido ainda o local onde se erguerá a vila olímpica.

Hoje, o 63.º aniversário do G. R. Gragoatá

Engalana-se hoje o esporte náutico brasileiro com a passagem de mais um aniversário de fundação de uma das suas mais brilhantes glórias, o Grupo de Regatas Gragoatá.

Foi a 5 de fevereiro de 1958 que surgiu êsse tradicional grêmio que tantos e retumbantes triunfos alcançou, exatamente nos primeiros e mais difíceis momentos do nosso remo, em que muito esforço e muita dedicação eram exigidos dos que o dirigiam e dos que o praticavam.

Coube ao valoroso Gragoatá a honra de vencer o primeiro campeonato de remo disputado em águas brasileiras. Êsse feito foi realizado pela guarnição da legendária "ALPHA", baleeira a 4 remos, em 1898. Mais 3 campeonatos foram ganhos pelo Gragoatá. "VESPER" em 1900 cujo triunfo inspirou o grande poeta Olavo Bilac a escrever o seu famoso artigo "SALAMINA". "VESTA" em 1904 e "ITATUPAN" em 1908.

Outras vitórias também destacadas foram conseguidas pelos denodados "maçaricos", notadamente pela qualidade e número com a famosa "AVIDA".

O G. R. Gragoatá também se destacou em natação, basquetebol e voleibol. Chegou também a ganhar um campeonato de futebol para abandonar êste esporte logo após.

Inúmeras serão as felicitações que o Gragoatá vai receber hoje pela passagem do seu 63 aniversário a que juntamos, muito sinceramente as nossas.

Reeleito Walney Machado Presidente da Federação Baiana

Salvador, 4 — (Sport Press) — O Dr. Walney Machado, foi reeleito presidente da Federação Baiana de Desportos Terrestres, com 31 votos contra 4 dados a Orlando Gomes. Para vice-presidente foi eleito Silvel Vieira com 33 votos, contra 4 de Durval Pessoa.

O presidente Walney Machado manterá os mesmos auxiliares.

A posse está programada para o próximo dia 1.º de março.

MOVIMENTO DOS CLUBES

AMÉRICA

O Presidente Volnei Braune encontra-se em Belo Horizonte onde assistiu na noite de ontem o cotejo amistoso entre os Américas do Rio e de Minas Gerais. Domingo o América enfrentará o quadro principal do Bonsucesso, em Teixeira de Castro.

BANGU

Individualmente treinaram na manhã de ontem, os profissionais do Bangu. Hoje haverá coletivo à tarde em Moça Bonita. Zózimo e Décio participarão do ensaio.

O Presidente Fausto de Almeida telefonou ontem ao São Paulo F. C. pedindo urgência na solução do caso Zizinho, isto porque deseja incluí-lo em sua delegação que excursionará pelo exterior, na segunda quinzena de fevereiro.

BOTAFOGO

O quadro de aspirantes do alvinegro carioca, realizará uma rápida temporada pelo interior dos Estados do Rio de Janeiro Minas e Espírito Santo.

BONSUCESSO

Hoje está em festas o Bonsucesso F. C. com a posse de seu novo presidente, Sr. Tadeu Macedo. Também será empossado o Sr. Miguel Hamati que foi eleito vice-presidente. Após a solenidade será oferecido um coquetel a imprensa. Consegui-mos apurar que o Sr. Tadeu Macedo estuda uma temporada do grêmio rubroanil pelos gramados da América do Sul.

CANTO DO RIO

O novo diretor de futebol do Canto do Rio é o Sr. Costa Lima, e que confirmou remodelar completamente o quadro juntamente com o treinador Zezé Moreira. Amanhã, haverá uma reunião importante entre jogadores e dirigentes, quando será estudado o assunto ligado ao embarque da delegação para o Velho Mundo, no próximo dia 11, por via marítima.

A estréia do Canto do Rio, dar-se-á em Portugal.

FLAMENGO

O médio Luís Roberto foi operado na manhã de ontem, pelo Dr. Paulo São Tiago. Luís Roberto foi operado na vesícula e nas pernas, por sofrer de varizes. Encontra-se hospitalizado na Beneficência Espanhola, onde ficará durante uma semana.

O goleiro Mussimessi, da Argentina, está em negociações com o Flamengo.

FLUMINENSE

O tricolor em seu giro pelo Norte e Nordeste do País, já conseguiu nada menos que Cr$ 1.500.000,00.

O Departamento Técnico estudará na próxima [illegible] as situações de Castilho, Escurinho, Telé e Pirilo, que estão sem contratos.

MADUREIRA

Eli e Ari não participaram do individual de ontem, em Conselheiro Galvão. Hoje à tarde haverá coletivo. Ainda[illegible]mento nada existe com Nilo e Nair, que foram assediados por clubes do Rio e São Paulo.

PORTUGUESA

Coletivamente treinaram durante 90 minutos, os profissionais da Portuguêsa, na manhã de ontem, no gramado do Cosmos. 5 x 2 para os titulares, gols de Célio (2), Jaime, Tião I e Ramos, para os efetivos e Lua e Betinho para os suplentes.

Os dois quadros:

Titulares: Jorge (João Reis); Haroldo (Estevão) e Juvaldo; Miraldo (Chiquinho), Rubens (Mesquita) e Cicarino; Ramos (Barbozinha), Célio (Sandoval), Jaime, Tião I (Renato) e Ronaldo.

Reservas: Antoninho; René (Fiodcaldo) e Djalma; Carlinhos, Toneca e Tiçal II; Célinho, Jairo, Lua, Zequinha e Nemésio (Betinho).

Célio, que pertenceu ao Canto do Rio, e Ramos, que pertenceu ao America, serão contratados ainda hoje.

SÃO CRISTOVÃO

O Presidente Clóvis Monteiro Filho, que está em viagem pela América do Sul, está assentando jogos para o São Cristóvão, para o período de março a abril.

VASCO DA GAMA

O Sr. Edgar Freitas regressou ao Rio de Janeiro, trazendo um saldo de Cr$ 1.400.000,00 e dizendo ainda, que o goleiro Carlos Alberto que encontra-se contundido, regressará ainda hoje a esta Capital.

NÃO SOU GOLPISTA: JOSÉ CHAVES

Joguei 30 mil cruzeiros na CAUCAIA quando ela perdeu — Pretende procurar o Sr. Paula Machado

Causou surprêsa a resolução da Comissão de Corridas suspendendo o jóquei F. Viana por três meses e rompendo relações com o Sr. José Chaves, titular do Stud Chaves. Tudo ainda pela diversidade de "performance" da égua Caucaia. Ontem, pela manhã, encontramos com o proprietário cearense, que se mostrava revoltado com a punição.

— Como é que fazem isso comigo? Ser punido sem ter ao menos oportunidade de defesa. Nem ao menos fui ouvido.

Deu uma para e seguiu:

— Os senhores comissários disseram ao meu jóquei que êle andava muito mal acompanhado, misturado com malandros e não tivesse êle já renovada sua matrícula de 58, não teria mais oportunidade de montar no Rio, já que a mesma seria canccelada.

— E que pretende você fazer com os animais?

— Vou enviá-los para Santos e procurar fazer minha defesa. Não sou um golpistá e tenho em minha casa os 30 mil cruzeiros que joguei na Caucaia, na tarde em que foi a mesma derrotada. Quer prova mais segura do que esta? Vou falar, ainda esta semana, com o Dr. Francisco Eduardo, que me disseram ser um homem justo e vou expor todo o meu caso. Não posso deixar manchado o nome de meu pai. Lá no Ceará está sofrendo muito com tudo isso.

Cocheira de vidro

BOLONHA

COMISSÁRIOS "CORUJANDO"

Temos notado ùltimamente grande assiduidade do General Ademar Fonseca nos matinais da Gávea. E é uma notícia que damos com satisfação, pois o general sentirá mais de perto as necessidades dos profissionais que dele poderão sem susto se acercar. Apesar da fisionomia austera é compreensivo e receberá bem os que dêle se acercarem. Quem dera se os outros também por lá aparecessem. Os profissionais iriam vêr que os homens não são assim tão feios como são pintados. A maioria pelo menos.

COLUNISMO SOCIAL NO TURFE

Como não podia deixar de ser também estão aparecendo alguns colunistas sociais no turfe. Depois que a encantadora Heloisa abandonou sua apreciada coluna **Pelouse**, outros mais apareceram e já agora se anuncia um novo colunista para fazer a cobertura das tardes gáveanas. Começará depois do carnaval naquêle vespertino que será sempre o arauto... etc. etc. Desejamos boa sorte ao novo colunista e seu nome, uma surprêsa, é muito conhecido entre os mais elegantes do hipódromo.

GOVERNADOR OU CORREAS?

Enquanto as obras do Joquei Clube Guanabara ainda estão atrazadas os maiorais da APCC estudam a reabertura do Joquei Clube de Corrêas. Caso seja resolvido nesta semana um pequeno obstáculo que anda atrapalhando as demarches, as carreiras na serra estarão em plena função no fim do mês de março. Pelo menos foi o que apuramos em fontes dignas de crédito. E' sempre um prazer uma corrida no clima ameno e saudavel de Corrêas. Ou não?

NAO SE CONFORMA O TITULAR DO STUD CHAVES

Na tarde de ontem o repórter encontrou o Sr. José Chaves, titular do Stud do mesmo nome e que vem de sofrer uma severa sanção por parte do C.C. que com êle rompeu relações. Estava revoltado o referido senhor:

— Como é que posso ter minha matrícula cassada sem ao menos ser ouvido. Todo mundo tem direito a defesa e não podem fazer sumàriamente uma coisa dessas. Vou ter uma palestra com o Dr. Paula Machado que me disseram ser pessoa justa e vou mostrar a injustiça que cometeram. Não sou golpista e tenho a zelar o nome de meu pai.

C. DIAS: EXPERIÊNCIA LEVOU UMA CHICOTADA

Atingida na vista quando dominava GARÇA Negra — MON AMI não atuou dentro do esperado — VAGA foi muito prejudicada na partida — GEREBAITA mais uma vez alcançada — Queixas e reclamações do Livro de Ocorrências

CORRIDA DE QUINTA-FEIRA

1.º páreo — Germano Queirós (Canzoneta) informou que na altura dos 800 metros sua montada tropeçou, razão do seu atraso na grande curva.

5.º páreo — João Piotto, treinador do animal Mon Ami, declarou que seu pupilo não fêz carreira de acôrdo com o seu estado de treinamento, o que o deixou surpreso.

7.º páreo — Jorge Ramos (Supimpa) informou que na altura dos 800 metros sua conduzida foi fechada por uma competidora que corria por fora, resultando dêsse fato o atraso do informante; Francisco Viana (Jereba) comunicou que, após a saída, sua conduzida foi fechada. E nos 800 metros Jacunaga veio para dentro, obrigando o declarante a sofrear sua pilotada; Daniel Pinto da Silva comunicou que na saída, sua pilotada Fiaia foi prejudicada, resultando daí grande atraso inicial; Zilmar Guedes, treinador de Jereba, declarou que sua pensionista não correspondeu em virtude de diversos prejuízos que sofreu durante o percurso.

8.º páreo — José Portilho (British Emperor) comunicou que, após a partida, os competidores de fora correram todos para dentro, causando-lhe certo prejuízo. E nos 700 metros o declarante foi novamente molestado, desta feita, pelo competidor Raro, que o fechou depois de lhe ter dado passagem; Carlos Dias (Boliche) deu conta que 50 metros após a partida, seu pilotado foi prejudicado por vários competidores.

CORRIDA DE SÁBADO

1.º páreo — J. W. Viana, treinador de Gerebaita, declarou que sua pensionista foi alcançada no posterior esquerdo na altura do curvilhão, pelo que se atrasou, não confirmando as esperanças de que era depositária.

2.º páreo — I. Sousa (Ozastra) declarou que nos 200 metros finais Experiência e Garça Negra correram de golpe para dentro, quase derrubando o declarante. Diante do ocorrido, Osastra deixou de obter melhor colocação; C. Dias (Experiência) declarou que nos 360 metros finais sua pilotada ficou imprensada entre Osastra e Garça Negra e, face ao sucedido, foi obrigado a colocá-la por fora. Quando sua montada arremetia com vigor, passando por Garça Negra, o piloto desta chicoteou-a na cara, fazendo-a escabecear; Jos. Baffica (Ingarana) declarou que foi obrigado a parar sua montada de golpe nos 400 metros finais, de vez que, contra ela, correu violentamente Osastra.

5.º páreo — A. G. Silva (Bomarsol) declarou que, ao ser dada a partida, sua montada se atirou para dentro, girando o corpo; Célio Tourinho, treinador de High Master, declarou que seu pensionista não confirmou os bons privados, não sabendo explicar por que malogrou.

6.º páreo — Carlos Torres, treinador de Swing, declarou que a corrida dêste seu pensionista não lhe agradou, pois deveria ter corrido muito melhor, de vez que, para tanto, possuía preparo; J. Ramos (Swing)declarou que sua montada falseou no pique e, além disso, não produziu o esperado; J. Martins (Alysmo) declarou que sua montada mancou na altura dos 700 metros.

8.º páreo — J. Portilho (Par de Sete) declarou que sua montada ameaçou "cravar" em todo o percurso.

CORRIDA DE DOMINGO

1.º páreo — Adalton Santos (Soberba) declarou que ao ser dada a saída, sua pilotada não estava em boa posição, tendo, por êsse motivo se atrasado bastante.

2.º páreo — Luis Rigoni (My Rose) declarou que sua pilotada, ao ser exigida, na reta final, não correspondeu, atribuindo ao fato de vir se escorando.

5.º páreo — Luis Rigoni (Pontiac) declarou que seu pilotado terminou o percurso bastante "sentido" de um dos dianteiros.

6.º páreo — Osvaldo Ulhôa (Sally) declarou que sua montada perdeu-se, logo após a partida, razão por que se atrasou, inicialmente, e, em consequência, não obteve melhor colocação; Manuel Henrique (Siciliana) declarou que no pique de partida sua conduzida se assustou e procurou correr um pouco para dentro, sem, no entanto, embaraçar a livre ação de suas adversárias.

MARCHA DO TURFE

VOLTOU A MANCAR

Não será mais no próximo domingo o reaparecimento do cavalo SANCY, do Stud Capua. O pupilo de Miguel Gil após um exercício realizado na manhã de ontem, voltou a sentir dos locomotores.

NOVO PUPILO

O cavalo BROCAL deixou as cocheiras de Cornélio Ferreira, ingressando nas de Edio Polo Coutinho, o novo preparador do Stud Almeida Prado e Assunção, no Hipódromo da Gávea.

MUDOU DE NOME

O cavalo IPÊ-ROXO, que reaparece na Gávea no último páreo do programa de amanhã, teve seu nome trocado para TIO CARLOS.

EXCLUIDA A ÉGUA

Em virtude do rompimento de relações com o Stud Chaves a égua JEREBA foi excluida do sexto páreo de amanhã na Gávea.

MAIS PESADO

Por ter obtido uma vitória na última sabatina, o cavalo EFEBO, inscrito na derradeira prova de amanhã na Gávea, carregará mais quatro quilos.

REAPARECE O BRIDÃO

Após cumprir uma longa suspensão imposta pela Comissão de Corridas, reaparece no programa de amanhã no Hipódromo da Gávea o bridão Ubirajara Cunha.

PARA SÃO PAULO

O cavalo EMPIRE, que vinha atuando na Gávea com Pedro Gusso Filho foi enviado para São Paulo. Seguirá atuando o representante do Stud Seabra no Hipódromo de Cidade Jardim.

TARDARÁ A REAPARECER

O cavalo ALYSMO, que mancou forte na reunião de sábado, vai tardar um pouco a reaparecer.

TAMBÉM "SENTIU"

Está esclarecida a má atuação da égua KRIGIA na última sabatina. A pupila de Domingos Ferreira "sentiu" durante o percurso, terminando no último pôsto.

CORRIDAS DESTA SEMANA NA GÁVEA

Montarias oficiais para amanhã — Reuniões de sábado e domingo

Corrida de quinta-feira

1.º PÁREO — Às 14,10 horas — 1.300 metros — Cr$ 70.000,00

		kg
1—1	Jalapa, A. Santos	56
2—2	Ué, J. Marchant	56
3—3	Jutlandia, J. Graça	56
4	Jamba, H. Vasconcelos	56
4—5	Atalia, A. G. Silva	56
6	Farrula, H. Cunha	56

2.º PÁREO — Às 14,40 horas — 1.400 metros — Cr$ 50.000,00

		kg
1—1	Dark Boy, A. Santos	60
2—2	Capiberibe, U. Cunha	60
3—3	Delfino, R. G. Martins	52
4	Asia, D. P. Silva	54
4—5	Zanzibar, L. Rigoni	60
6	Derondongos, A. G. Silva	52

3.º PÁREO — Às 15,10 horas — 1.200 metros — Cr$ 55.000,00

		kg
1—1	Bali, U. Cunha	54
2—2	Mistinguete, A. Santos	58
3—3	Escápula, J. Portilho	58
4	Bomarbéa, C. Paranhos	50
4—5	Corticeira, A. Reis	50
6	Husa, F. G. Silva	52

4.º PÁREO — Às 15,40 horas — 1.300 metros — Cr$ 70.000,00

		kg
1—1	Gunther, J. Portilho	56
2	Junquilho, C. Paranhos	56
2—3	Asilado, A. Brito	56
4	Fio de Ouro, J. Tinoco	56
3—5	Boliche, H. Cunha	56
6	Jick, H. Lima	56
4—7	Formigão, R. Urbina	56
8	Epicure, L. Rigoni	56
"	Upas, não corre	56

5.º PÁREO — Às 16,10 horas — 1.300 metros — Cr$ 65.000,00

		kg
1—1	Loira Clara, C. Paranhos	56
2	Evidência, O. Ulhôa	54
2—3	Ipônica, J. Portilho	58
4	Canzoneta, A. Santos	58
3—5	Tavua, H. Cunha	54
6	Kaerade, H. Lima	54
4—7	Hanuah, L. Rigoni	58
8	Anchita, J. Carlindo	54

6.º PÁREO — Às 16,40 horas — 1.600 metros — Cr$ 75.000,00 (BETTING)

		kg
1—1	Ué, J. Baffica	56
2	Toscano, C. Paranhos	56
2—3	Nazaré, Jos. Baffica	56
4	Fronteira, D. P. Silva	56
3—5	Jacuanga, D. Moreira	56
6	Jereba, (excluida)	56
4—7	Jussiena, A. G. Silva	56
8	Ulka, A. Reis	56
9	Inágua, F. G. Silva	56

7.º PÁREO — Às 17,10 horas — 1.300 metros — Cr$ 75.000,00 (BETTING)

		kg
1—1	Juncus, J. Tinoco	56
2	Tero Tero, A. Cardoso	56
2—3	Gigantic, R. G. Martins	56
4	Juciry, C. Paranhos	56
3—5	Souvenir, não corre	56
6	Ugo, J. Baffica	56
4—7	Cascador, F. G. Silva	56
8	Pernambuco, U. Cunha	56
9	Ireré, não corre	56

8.º PÁREO — Às 17,40 horas — 1.300 metros — Cr$ 65.000,00 (BETTING)

		kg
1—1	Blasé, L. Vieira	60
2	Argentino, A. G. Silva	58
2—3	Lenanto, U. Cunha	60
4	Cédro, A. Cardoso	56
5	Efebo, O. Ulhôa	52
3—6	Tio Carlos (*), J. Portilho	60
7	Don Carlos, D. P. Silva	56
8	Tento, não corre	60
4—9	Abreu, A. Rosa	59
10	Onério, O. Macedo	54
11	Louvois, F. G. Silva	56

(*) ex-Ipê-Roxo.

Corrida de sábado

1.º PÁREO — Às 14,10 horas — 1.300 metros — Cr$ 55.000,00

			kg
1—1	Suave	1	[illegible]
2—2	Pamina	6	56
3	Soberba	7	55
3—4	Giarcia	4	[illegible]
5	Blonde	5	52
4—6	Pedrita	2	50
7	Saira	3	52

2.º PÁREO — Às 14,40 horas — 1.800 metros — Cr$ 75.000,00

			kg
1—1	Mobar	2	52
2—2	Rochedo	4	54
3—3	Palladium	5	52
4—4	Ibafiew	3	54
5	Commodore	1	52

3.º PÁREO — Às 15,10 horas — 1.600 metros — Cr$ 75.000,00

			kg
1—1	Cerise	2	[illegible]
2—2	Javaneza	5	55
3—3	Veuve Clicquot	3	55
4—4	Quimanda	4	55
5	Ses-Mow	1	55

4.º PÁREO — Às 15,40 horas — 1.600 metros — Cr$ 75.000,00

			kg
1—1	Nabab	5	55
2—2	Kartum	6	55
3	Tiroteio	2	55
3—4	Transvaal	4	55
5	Emok	3	55
4—6	My Own	7	55
7	Piperman	1	55

5.º PÁREO — Às 16,10 horas — 1.000 metros — Cr$ 80.000,00

			kg
1—1	Shashala	4	54
2—2	Dama Negra	2	54
3	Até Já	8	54
3—4	Zezé	5	54
5	My Fair Lady	3	54
3—6	Etoile	1	54
7	Cumparsa	7	54

6.º PÁREO — Às 16,40 horas — 1.500 metros — Cr$ 80.000,00 (BETTING)

			kg
1—1	Vaga	3	55
2—2	Camanducaia	2	55
3	Kovidara	1	55
3—4	Rami	5	55
5	Kokia	4	55
4—6	Chicha	7	55
7	Riba	6	55

7.º PÁREO — Às 17,10 horas — 1.400 metros — Cr$ 75.000,00 (BETTING)

			kg
1—1	Ultimatum	12	56
"	Uranio	3	56
2	Baccarat	11	56
2—3	Evil Eye	7	56
4	Sarraceno	4	56
5	Jirau	9	56
3—6	Pedro Baia	6	56
7	Nauta	1	56
8	Kosow	10	56
4—9	Ultramar	5	56
10	Tozo	2	56
"	Mais Lindo	8	56

8.º PÁREO — Às 17,10 horas — 1.300 metros — Cr$ 35.000,00 (BETTING)

			kg
1—1	First Love	8	60
2	Fellow	4	60
2—3	Sal Amargo	2	58
4	Sorêo	5	50
3—5	Discipulo	6	58
6	Garrancho	10	56
7	Conder	3	58
4—8	Pal Campero	7	56
9	Fabian	1	54
10	Maestrini	9	56

Corrida de domingo

1.º PÁREO — Às 14,10 horas — 1.600 metros — Cr$ 65.000,00

			kg
1—1	Florença	1	58
2—2	Bong Lai	6	54
3—3	Zara	5	54
4	Arrevila	3	54
4—5	Olia	2	56
6	Iatá Formosa	4	56

2.º PÁREO — Às 14,40 horas — 1.200 metros — Cr$ 65.000,00

			kg
1—1	Duque	5	56
2—2	Desplante	3	54
3—3	Monte Polar	1	54
4—4	Blast	4	52
5	Tino	3	52

3.º PÁREO — Às 15,10 horas — 1.500 metros — Cr$ 80.000,00

			kg
1—1	Cósmico	4	55
2—2	Boomerang	6	55
3—3	Cismart	1	55
4	Val	2	55
4—5	Colleny	5	55
6	Liberal	3	55

4.º PÁREO — Às 15,40 horas — 1.600 metros — Cr$ 80.000,00

			kg
1—1	Cabochon	2	55
2—2	Colar	1	55
3—3	Fuego de Madrid	5	55
4	Prosperson	3	55
4—5	Pregonero	6	55
6	Dangeur	4	55

5.º PÁREO — Às 16,10 horas — 1.000 metros — Cr$ 80.000,00

			kg
1—1	Tio Paulo	2	54
2	Criolan	6	54
2—3	Claustro	4	54
4	Canzoniére	8	54
3—5	Effrene	1	54
6	Platino	7	54
4—7	Jet	3	54
8	Zequinha	5	54

6.º PÁREO — Às 16,10 horas — 1.600 metros — Cr$ 65.000,00 (BETTING)

			kg
1—1	Entalhe	3	58
2—2	Scipião	6	56
3	Ijossé	5	56
3—4	Meio Mundo	4	60
5	Chananeco	7	52
4—6	Agressivo	2	54
7	Moderno	1	56

7.º PÁREO — Às 17,10 horas — 1.900 metros — Cr$ 100.000,00 (BETTING) — (Handicap Especial)

			kg
1—1	Cochise	3	52
"	Cabochon	10	50
"	Bon Soir	1	53
2—2	Sancy	11	58
3	La Ballerina	3	50
4	Mas-tua	5	54
3—5	Fastener	6	52
6	Jean Claude	4	52
7	Naszáu	2	54
4—8	Quefir	12	50
9	Tio Capataz	9	55
"	Pretencioro	7	54

8.º PÁREO — Às 17,40 horas — 1.600 metros — Cr$ 55.000,00 (BETTING)

			kg
1—1	Minueto	9	56
2	Quelir	5	56
2—3	Capurro	2	58
4	Kibar	7	53
3—5	Bomarsol	8	56
6	Oviedo	6	52
4—7	Kaiser	4	56
8	Pitu	3	54
9	Condor	1	52

Bequinho já aparece como líder

Gonçalino Feijó firme na ponta entre os treinadores — Situação entre proprietários e treinadores — Estatísticas da atual temporada na Gávea

Com as reuniões da última semana, as estatísticas, apresentam os seguintes resultados:

JÓQUEIS	1.º	2.º	3.º	4.º	5.º	Cr$
M. SILVA	14	15	7	7	0	1.478.123,00
L. RIGONI	14	12	10	8	1	1.500.123,00
A. SANTOS (ap.)	11	7	10	10	2	1.124.650,00
J. PORTILHO	11	7	8	5	4	1.158.050,00
J. MARCHANT	8	4	8	0	2	804.500,00
J. TINOCO	8	2	8	7	2	780.000,00
O. ULLOA	7	3	4	11	1	756.900,00
C. DIAS (ap.)	5	4	4	4	1	433.375,00
C. PARANHOS (ap.)	4	3	5	5	1	426.500,00
M. HENRIQUE	3	6	5	4	5	525.750,00
TREINADORES						
GONÇALINO FEIJÓ	9	3	3	4	1	779.000,00
CLAUDEMIRO PEREIRA	8	8	9	5	1	1.032.625,00
PAULO MORGADO	6	5	1	0	0	773.000,00
DOMINGOS FERREIRA	7	2	3	1	0	545.525,00
JORGE MORGADO	5	6	3	0	0	370.300,00
SABATINO D'AMORE	5	5	3	4	4	513.750,00
LEVI FERREIRA	5	2	3	5	1	503.600,00
ERNANI DE FREITAS	5	0	1	4	0	402.250,00
MANOEL DE SOUZA	4	6	0	4	2	431.750,00
FERNANDO SCHNEIDER	4	0	1	3	0	261.750,00
CRIADORES						
FAZ. SANTA ANGELA	11	8	9	5	2	1.123.250,00
HARAS IPIRANGA	9	10	10	5	1	1.149.375,00
HARAS MONDESIR	8	21	14	12	3	1.381.250,00
H. S. JOSÉ-EXPEDICTUS	8	31	14	13	3	1.331.250,00
HARAS STA. ANITA	7	6	4	0	1	732.000,00
HARAS GUANABARA	7	5	3	3	0	622.000,00
HARAS VALENTE	6	2	5	3	4	539.500,00
H. VARGEM ALEGRE	4	4	4	8	3	545.100,00
HARAS BAGEENSE	4	3	3	3	2	358.200,00
HARAS FIDALGO	4	3	0	2	2	304.250,00
PROPRIETÁRIOS						
STUD L. PAULA MACHADO	6	0	2	4	1	457.250,00
STUD ROCHA FARIA	5	6	3	0	0	570.000,00
ZÉLIA G. P. CASTRO	5	6	7	2	2	630.250,00
STUD IPIRANGA	4	4	2	1	0	404.500,00
STUD SEABRA	4	3	3	2	0	326.500,00
VALDIR ALVES	4	2	1	0	0	345.000,00
STUD MANGUARI	3	1	3	2	0	336.250,00
ARTUR H. LUNDGREN	3	1	0	2	0	277.500,00
STUD AMÉRICA	2	1	0	2	1	208.750,00
STUD PORTO ALEGRE	2	1	0	1	1	195.250,00

F. Viana suspenso três meses (CAUCAIA)

Rompidas as relações com o Stud Chaves — "Bequinho" novamente suspenso — Outros pilotos punidos — Dois profissionais chamados para o chá

Julgando as últimas reuniões disputadas na Gávea, Comissão de Corridas tomou as seguintes deliberações:

a) — Notificar por indocilidade na partida: Dores do Campo, Suave, (1.ª notificação), Soberba, Ensueño (2.ª e ultima notificação);

b) — Proibir de correr, por balda na partida, o animal Ireré.

c) — Chamar a atenção do tratador do animal Cidadão, para a balda dêste seu pensionista na partida;

d) — De acôrdo com o artigo 167 do Código, suspender até 3 de maio do corrente ano, o jóquei Francisco Viana, (não ter demonstrado empenho em obter melhor colocação, montando o animal Caucaia na corrida do dia 11 de janeiro p/passado);

e) — De acôrdo com o artigo 28 do Código, romper relações com os proprietários José de Souza Machado e Stud Chaves;

f) — Suspender por infração do artigo 169 do Código (prejudicar os competidores), os seguintes profissionais até 3 de março Paulo Mauzan (Ballerina); até 9 de fevereiro Germano Queirós (Garça Negra); até 8 de fevereiro Geraldo Almeida (Gualisca), Carlos Dias (Experiência) e Orlando Palermo (Souvenir); até 6 de fevereiro Manoel Henrique (Peter Pan), Manoel Silva (Pinheiro e Ivan de Souza (Osastra);

g) — Confirmar as suspensões propostas pelo "Starter" e impostas ao jóquei Antonio Portilho (Suave) e ao aprendiz Iedo Amaral (Maestrini), por infração do § 1.º do artigo 162 do Código (dificultar a partida), o primeiro até 11 de fevereiro e o segundo até 6 de fevereiro;

h) — Multar o tratador Ataualpa Brito, em Cr$ 500,00 por infração da letra A do § unico do artigo 133 do Código (ter apresentado seu pensionista Efebo com atrazo no Serviço Veterinário) e em mais Cr$ 500,00 por infração do § 1.º do artigo 158 do Código (não ter dado o ferrageamento de seu pensionista Efebo);

i) — Chamar a Secretaria de Corridas no Hipódromo, sábado próximo, dia 8 do corrente, às 15,00 horas, o tratador Paulo Morgado e o jóquei Daniel P. da Silva;

j) — Ordenar o pagamento dos prêmios das corridas de 23, 25 e 26 de janeiro p/passado.

VITÓRIA ESCAMADA

CLOCHE D'OR que aí aparece após vencer uma das carreiras do último domingo, mais uma vez adiou o esperado êxito de M'Bil. Ganhou um páreo em final difícil, bem controlada pelo jóquei José Portilho.

Trabalhos de ontem

Jereba, F. Viana — 1.600 metros em 112".
Monte Polar, L. Diaz — 1.200 metros em 78".
Piperman, A. G. Silva — 1.500 metros em 98".
Crazy, Lad — 1.500 metros em 100"1/5.
Colar, J. Tinoco — 1.000 metros em 104".
Ultramar, L. Diaz — 1.400 metros em 91".
My Eve, D. Moreira — 1.400 metros em 90".
Sancy, L. Diaz — 2.040 metros em 140" — 200 metros em 14"1.
Cósmico, D. P. Silva — 1.300 metros em 84"2/5.
Sauterne, J. Bafica — 1.600 metros em 105"2/5.

Ouça a RÁDIO JORNAL DO BRASIL

CONFIRMOU

Esta é **MOBY DICK** que atuando domingo último na Gávea, logrou sua primeira vitória. O representante do Stud Patatais confirmou o grande favoritismo, vencendo com rara facilidade sob o govêrno de Bequinho.

ASILADO cravou 36" nos 600 metros

Bôa partida de BALI na reta — BOMARBELA também deixou impressão favorável no mesmo percurso — LOIRA CLARA continua tinindo — Apronto anotados para a reunião de amanhã da Gávea

1.º PÁREO:
Jalapa, A. Santos — 600 metros em 39"

2.º PÁREO:
Asia, D. P. Silva — 600 metros em 38".
Dorondongos, A. G. Silva — 600 metros em 36" na reta oposta.

3.º PÁREO:
Bali, H. Cunha — 600 metros em 36"2/5.
Bomarbela, C. Paranhos — 600 metros em 36".

4.º PÁREO:
Asilado, A. Brito — 600 metros em 36".

5.º PÁREO:
Loira Clara, C. Paranhos — 600 metros em 37".
Evidência, O. Ulhôa — 600 metros em 37".
Ipônica, J. Portilho — 360 metros em 23".

6.º PÁREO:
Fronteira, D. P. Silva — 600 metros em 36", reta oposta.
Jacuanga, D. Moreira — 600 metros em 37"2.

7.º PÁREO:
Juncus, J. Tinoco — 800 metros em 50"2/5.
Gigantic, R. G. Martins — 600 metros em 42".
Juciry, C. Paranhos — 600 metros em 40".
Souvenir, Lad — 600 metros em 38"2/5.

5.º PÁREO:
Blasé, L. Vieira — 600 metros em 37"3.
Efebo, O. Ulhôa — 600 metros em 36"1.
Tio Carlos, J. Tinoco — 700 metros em 52".
Don Carlos, D. P. Silva — 600 metros em 36"2/5.

Mais 2 jogos do Fluminense na Bahia

Salvador, 4 — (Sport Press) — A equipe do Fluminense que se encontra invicta nesta temporada pelo norte e nordeste do País, com 10 jogos efetuados, 9 vitórias e apenas um empate, fará mais dois jogos em gramados baianos.

Na noite de sexta-feira, o vice-campeão carioca enfrentará, no Estádio da Fonte Nova, a equipe do Vitória.

Na tarde de domingo, o Fluminense atuará em Feira de Santana, contra o tricolor local.

FUEGO DE MADRI está cada vez melhor

Cravou 83" nos 1.300 com ótima ação — DANGEUR voltou a impressionar bem nos 1.400 metros — VENUSTA galopou os 1.300 com um ótimo final — TURQUESA baixou de 63" no quilômetro — Trabalhos de sábado e domingo últimos na Gávea

TRABALHOS DE SÁBADO

Jerônimo, A. Nascimento — 1.300 metros em 88" — 200 metros em 15".
Don Carlos, D. P. Silva — 1.300 metros em 86" — 200 metros em 14"1.
Ugando, S. Marzia — 1.000 metros em 64".
Fuego de Madrid, J. Portilho — 1.300 metros em 83" — 200 metros em 14"2.
Grave, M. Henrique — 1.300 metros em 89"3/5.
Chananeco, J. Carlindo — 1.300 metros em 83"3/5 — 200 metros em 14".
Horban, Jos. Bafica — 1.400 metros em 93" — 200 metros em 14"2.
Gardono, S. Camara — 1.400 metros em 93" — 200 metros em 14"2.
Duque, D. Moreira — 1.200 metros em 78"3/5.
Dangeur, D. Moreira — 1.400 metros em 89"2/5 — 200 metros em 14".
Evidência, O. Ulhôa — 1.400 metros em 94" — 200 metros em 13"3.
Uaru, P. Labre — 1.400 metros em 96"2/5 — 200 metros em 14".
Garrancho, G. Queirós — 1.200 metros em 81".
Charmaine, M. Henrique — 1.400 metros em 94"2/5.
Venusta, L. Rigoni — 1.300 metros em 85" — 200 metros em 13".
Cerise, L. Rigoni — 1.600 metros em 110" — 200 metros em 14"3.
Sancy, L. Diaz — 800 metros em 51"2/5.
Mistinguette, M. Silva — 1.200 metros em 80"2/5 — 200 metros em 13"2.
Jamba, H. Vasconcelos — 1.300 metros em 89".

TRABALHOS DE DOMINGO

Eis os trabalhos registrados na manhã de domingo, areia leve:
Saira, P. Tavares — 1.300 metros em 88"2/5.
Dicha Buena, H. Cunha — 1.500 metros em 98".
Palladium, D. P. Silva — 1.600 metros em 103".
Jirau, L. E. Castro — 1.400 metros em 92"2/5 — 200 metros em 14"2.
Olia, O. Rosalvo — 1.400 metros em 96" — 200 metros em 15".
Porfiador, A. Reis — 1.500 metros em 101" — 200 metros em 14"2.
Humorada, A. Vieira — 1.400 metros em 93" — 200 metros em 13"2.
Beijo Amargo, O. Rosalvo — 1.000 metros em 67"3/5.
Star Light, H. Cunha — 1.300 metros em 85"2/5 — 200 metros em 14".
Urauna, J. Graça — 1.000 metros em 66"2/5.
Turquesa, O. Ulhôa — 1.000 metros em 62"2/5. — 200 metros em 13".
Tabajar, L. Leighton — 1.500 metros em 98"2/5 — 200 metros em 14".
Tuyuti, O. Ulhôa — 1.500 metros em 98"2/5 — 200 metros em 14".
El Indio, H. Akiyoshi — 1.600 metros em 106"3/5 — 200 metros em 15".
Fastener, O. Ulhôa — 1.900 metros em 121"3/5 — 1.600 metros em 103"3/5 — 200 metros em 14"3.
Rio Negro, M. Martins — 1.400 metros em 90" — 200 metros em 14".
Sarraceno, L. Leighton — 1.400 metros em 90" — 200 metros em 14".
My Own, H. Cunha — 1.600 metros em 104"1/5 — 200 metros em 15".
Sanam, E. Steika — 1.400 metros em 92" — 200 metros em 13"3.
Ultimatum, V. Oliveira — 1.400 metros em 92" — 200 metros em 13"3.
Sinfonia, O. Ulhôa — 1.500 metros em 96"2/5 — 200 metros em 15"2.
La Ballerina, H. Vasconcelos — 1.600 metros em 107" — 200 metros em 14".
Quimanda, G. Queirós — 1.600 metros em 105"2/5 — 200 metros em 15".
Bijou, R. Martins — 1.300 metros em 84"3/5.
Rubia, J. Martins — 1.400 metros em 92"3/5 — 200 metros em 14"3.
Inhangá, A. Reis — 1.400 metros em 92"3/5 — 200 metros em 14"3.
Miralumo, H. Vasconcelos — 800 metros em 51"2/5.
Sans Pareil, O. Ulhôa — 1.200 metros em 78"3/5 — 100 metros em 13"3.
Mas tua, M. Silva — 1.600 metros em 107"1/5 — 200 metros em 12"4.
Zara, H. Vasconcelos — 1.000 metros em 66"4/5 — 200 metros em 15".

VENCEU BEM

Estreou auspiciosamente na Gávea a potranca **ERMINE**, ganhando firme uma das melhores provas do último domingo. Na foto a defensora do Stud Teresópolis, após o seu feito, governada pelo bridão A. G. Silva.

BETTING DUPLO ACUMULADO Cr$ 296.976,00

Está acumulado para a reunião de amanhã, quinta-feira, 6 de fevereiro, o Betting Duplo na improtância de Cr$ ...... 296.976,00.

(C 3.616

CONVERSA DE "PADDOCK"

LUIS REIS

Manhã de queixas . .

A um canto, era Roberto Martins chorando as mágoas:

— Veja você, — agora que estou de cinqüenta e três quilos com uma disposição dêste tamanho para trabalhar, de enxoval em franco andamento para o casório em março, as montarias desapareceram . . . Será que não consigo uma, para chegar pelo menos em quarto lugar ? . . .

Depois, lá no alto da tribuna dos profissionais, comodamente abrigado no palanque da Sala de Imprensa, a cara de sono semi-escondida pelos óculos escuros, o Fraguinha, o Paulo Fraga Cruz, ou ainda o filósofo do turfe:

— Também cai naquela derrubada do Pinheiro . . . Essa turma não se emenda . . .

Outro, um treinador, queixava-se da falta de sorte e esperava melhores dias:

— O turfe é tão cheio de reviravoltas . . .

Não temos conta das queixas contra o "starter" Nilton Carrilho de Macedo. Até os seguradores mostram-se descontentes com o juiz de partidas, por causa daquela saída do primeiro páreo de domingo, quando um dos homens quase foi vítima de lamentável acidente. É que a égua Suave tirou-lhe um "fino", ao que se diz, por culpa exclusiva do "starter".

Ainda sôbre o mesmo "starter", e com referência ao primeiro páreo de domingo, aquele caso da Dores do Campo, — animal reconhecidamente coiceiro e que permaneceu fora do boxe para alcançar a perna de um jóquei mais desprevenido . . .

Aqui ficam registradas as queixas. Contamos com o apoio de treinadores e proprietários para o Roberto Martins que vai casar. Esperamos que não continuem derrubando o filósofo. Que o treinador tenha mais sorte. E que o Sr. Nilton seja mais brando em sua espinhosa função, porque sem boa política, também não se consegue boa saída. Calma, sangue frio, tranqüilidade . . . Não é difícil acertar. Basta um pouco de compreensão. Devagar e sempre os homens se entendem . . .

Sôbre Eddio

Edio Coutinho já foi escolhido por Manuel Branco para treinador da sucursal do Stud Almeida Prado e Assunção na Gávea.

O veterano profissional, agora nas funções de supervisor e coordenador, acertou em cheio. Esse rapaz, o Edio, precisava apenas de um empurrão para firmar-se como dos treinadores mais capazes do turfe carioca. Uma oportunidade assim como teve o Paulo Morgado.

Sempre cuidando de poucos cavalinhos, o Edio mostrou bem cêdo que poderia figurar com sucesso. Vardan e Bayard Prince, animais baleados e de poucos recursos, tornaram-se freqüentes ganhadores nas cocheiras do Edio e sempre foram levados à pista muito bonitos.

Aliás, o Edio já recebeu o Brocal para começar. Agora, é tocar para a frente!

Ordem

A C.C. baixou uma ordem no sentido de que os parelheiros indóceis, após o toque da sirene, sejam colocados dois corpos atrás do alinhamento.

Essa medida é digna de aplausos. Porque não está certo que os animais quietos no "starting-gate" fiquem sujeitos a uma partida desfavorável em benefício de um adversário com o gênio de "leão"...

Telegrama

O Senador Alô Guimarães, criador de Helvético, passou o seguinte telegrama ao treinador Afonso de Sousa, responsável pelo preparo do filho de Fair Trader:

— *Peço receber transmitir titulares Stud Helvético efusivo abraço brilhante vitória meu crioulo.*

ALÔ GUIMARÃES

APIMENTADAS . . .

— "Há uma "touca" no espaço, bailando qual inquieta borboleta.." O "Negro" Dias aprontou Jussiena e não gostou da égua, que vinha suavemente... Iedo Amaral, que floreou a distância, no dôrso da filha de Danton, afirma o contrário: que Jussiena vai correr bem. E a montaria sobrou para o "Gasolina", que não conversa em serviço... De nossa parte: Jussiena está muito bonita.

Estreantes da semana

Por ocasião das corridas que se realizarão sábado e domingo, na Gávea, deverão estrear em pista carioca os dez animais de 2 anos seguintes:

CORIOLAN — Masculino, castanho, 7/8/55, Paraná por Corregidor em Lamparilla, de criação do Haras Chantecler S. A. e de propriedade do Stud Guedon. Treinador: Expedito Coutinho.

TIO PAULO — (ex-peruano) — Masculino, castanho escuro, 5/10/55, R. G. do Sul por His Highness em Miss Bagé, de criação do Sr. Paulo Martins de Silva e propriedade do Sr. Jaime Santos. Treinador: Gonçalino Feijó.

EFRENNE — Masculino, castanho, 2/7/55, Paraná por Dernah em Sal O Mine, de criação do Sr. Luis G. A. Valente e propriedade do Sr. Carlos Mac Dowell da Costa. Treinador: João Araújo.

ZEQUINHA — (ex-Emissaire) — Masculino, alazão, 4/11/55, Paraná por Dernah em Krotona, de criação do Sr. Luis G. A. Valente e propriedade da Sra. Flora Matos. Treinador: Antônio Barbosa.

DAMA NEGRA — Feminino, castanho, 21/10/55, R. G. do Sul, por Umballa em Thuyva, de criação do Sr. Jônio Ferreira de Sales e propriedade do Stud Armando de Alencar. Treinador: Rodolfo Costa.

MY FAIR LADY — Feminino, alazão, 9/10/55, R. G. do Sul por Delfin em Voluptuosa de criação do Sr. Jerônimo Mércio da Silveira e propriedade do Stud Ouro Branco. Treinador: Geraldo Morgado.

CLAUSTRO — Masculino, castanho, 24/10/55, Rio de Janeiro, por Cadir em Milk Punch, de criação do Sr. Oswaldo Aranha e propriedade do Stud Verde e Prêto. Treinador: Levi Ferreira.

PAI CAMPERO — Masculino, castanho, 2/8/51, Paraná, por Dernah em Flo. de criação do Sr. Luis G. A. Valente e propriedade do Stud Mauá. Treinador: Moacir Canejo.

CUMPARSA — Feminino, castanho, 12/8/55, Estado do Rio de Janeiro, por Cadir em Aracauva, de criação do Sr. Eurico Cortes e propriedade do Sr. Inácio Lafaiete Pinto. Treinador: José Lourenço Filho.

ÉTOILE — Feminino, castanho, 8/12/55, Paraná por Dernah em Contesse de criação do Sr. Luis G. A. Valente e propriedade do Sr. Amilcar Turner de Freitas. Treinador: J. Araújo.

Progride o iatismo na costa sul fluminense

O Iate Clube de Corôa Grande inaugura sábado sua sede própria

Está fixada para a tarde de sábado, a solenidade inaugural da sede própria do Iate Clube de Corôa Grande, cuja fundação data de menos de dois anos. Autoridades locais, associados e órgãos da administração pública, interessados na difusão da rêde de associações esportivas congêneres, na costa sul fluminense emprestarão realce excepcional ao acontecimento que reflete o júbilo não apenas dos amantes das emoções vividas nos embates com o mar bravio mas principalmente dos devotados realizadores da meritória obra, onde se mencionam os nomes dos esportistas Inácio Piquê Carneiro (Comodoro), Coronel João Eichbauer Júnior, (vice-Comodoro), Dr. José de Moraes Dias, Prefeito Municipal de Itaguaí e presidente do Conselho Deliberativo, General Nilson Mineiro dos Santos Silva, vice-presidente, Gregório Martins, Dr. Piragibe Silva, José Miranda de Oliveira, Darci do Amaral Arantes, Nelson dos Santos Silva, Teófilo Panaro Figueira, Guinemer Bruno e tantos outros abnegados colaboradores anônimos da diretoria, na realização do grande sonho da sede social.

Após as solenidades que se prolongarão até as 20 horas, haverá grande baile comemorativo, seguindo-se domingo, pela manhã, um desfile de embarcações pela enseada da Marambaia.

Aimoré Moreira seria o novo técnico do São Paulo

São Paulo, 4 (Sport Press) — Antes mesmo do encerramento do Campeonato Paulista, vencido com tôdas as honras pelo São Paulo F. C., já se falava que o técnico húngaro Bela Guttmann não continuaria no tricolor de Morumbi. Êsses boatos vêm agora tomando vulto, quando se aproxima o término do contrato do preparador magiar, a 14 do corrente.E já se fala,nos bastidores sampaulinos que, saindo Bela Guttmann, o mais provável substituto é Aimoré Moreira, que há pouco deixou o Palmeiras.

EDUCAÇÃO E ENSINO

VESTIBULARES NA ESCOLA DE BELAS-ARTES: HORÁRIO

As provas do Concurso de Habilitação à matrícula nos Cursos de Pintura, Escultura, Gravura, Arte Decorativa, Regime Livre, e de Professorado de Desenho da Escola Nacional de Belas Artes serão realizadas nos seguintes dias do corrente mês.

Hoje, às 9 horas — Português (prova escrita para o Curso de Professorado de Desenho); Agnes de Azevedo Santana, Albino Pires, Ambrosina Ivelise Cruz Amilcar Alves Guimarães, Ana Maria Walker Jaques, Antônio Pereira Lima, Ariclea Marino França, Atsuko Sudou, Dimitri Antônio Gomes de Carvalho, Dora Pacheco Dias, Eusique Pereira de Paiva, Evânio José Sá, Fernando Alves Carneiro, Floriano Soares Pinto, Cessi Salomão, Gilda Moreira da Fonseca Heinzelmann, Hênio de Castro Nascimento Leal, João Ferreira da Silva, José Antônio Moreno d'Almeida, José Carlos Ribeiro Viana da Silva, José Figueiredo Nunes, José Viana Ramos Filho, Josina Maria Albuquerque Lopes de Godoi, Júlio de Queiroz Sambaqui, Leni de Almeida Stamile, Lenine de Mesquita Rangel Lenir Alves da Costa, Lila Monteiro Silva, Luis Carlos Galvão Miranda, Magno Machado Dias, Marci Garcia Lima, Maria Helena Carone de Almeida Cardoso, Maria Helena Lima Wyllie, Maria Letícia Ligneul, Maria Lina Cruz Miranda, Maria Lúcia Goulart, Maria Lúcia Paranhos Ribeiro, Maria do Patrocínio Costa, Maria da Penha Bandeira Dubois, Maria do Socorro Vele Farkatt, Marli Glória Ioselli, Mary Lopes Gomes, Max Trifler, Nelly Soares Pereira, Norivaldo Lupoli, Oscar Martins Lopes, Osvaldo Martins Coelho, Reinaldo Arruda Curi, Sálvio Marinho Riga, Sérgio Dias, Valéria de Miranda Lima Werneck, Vanda Alzira Noel, Wilson de Cerqueira Lima. — Dia 7, às 8 horas — Desenho Geométrico (Cursos de Pintura, Escultura, Gravura e Arte Decorativa): Modelagem (Curso de Professorado de Desenho); Dia 10, às 8 horas — Desenho Geométrico (Cursos de Professorado de Desenho e de Regime Livre); Desenho Artístico — (Cursos de Pintura, Escultura, Gravura e de Arte Decorativa); Dia 11, às 8 horas — Modelagem (Cursos de Pintura, Escultura, Gravura e Arte Decorativa) e Desenho Artístico (Cursos de Professorado de Desenho e de Regime Livre); Dia 12 e 13, às 8 horas: Português Exame Oral para o Curso de Professorado de Desenho). Observação: Os candidatos deverão apresentar-se às provas, munidos do seguinte material: Português — caneta tinteiro; desbastador de barro; Desenho Artístico — Borracha mole, ou miolo de pão, seis percevejos, fusain ou craion prêto ou sanguíneo); Desenho Geométrico — régua "T", um par de esquadro, compasso, régua graduada (duplo ou triplo decímetro), uma borracha, lapis HB e F. ou Faber ns. 2 e 3, um apontador de lapis (raspadeira, canivete, etc.), e seis percevejos.

RENOVAÇÃO DE MATRICULAS

Durante todo o mês de fevereiro corrente estarão abertas as renovações de matrículas em todos os cursos da Escola.

EXAMES DE 2a. ÉPOCA

Estarão abertas até o próximo dia 15 de fevereiro as inscrições nos Exames de 2a. época, cuja realização deverá ser processada na segunda quinzena do mês em curso.

Instituto de Educação

Expediente do dia 4 de fevereiro de 1958.

Despachos do Sr. Diretor

Maria Salete da Silveira (processo 1.033.158|56) — Aprovo a escola. Inclusão na escala de licença especial, de acôrdo com o decreto n.º 13.480, de 19.3.57. Aprovada pelo Sr. Diretor do Instituto de Educação em 4.2.58.

Maria Salete da Silveira — Professôra de Curso Primário, padrão "J", matrícula 34.388 — Período que serviu de base à concessão da licença: de 29.6.42 a 25.6.52 — Prazo: 6 meses, em dois períodos: o 1.º, de 31.3.58 a 30.6.58; o 2.º a ser marcado oportunamente. — Processo 1.033.158|56 — Núcleo 8.273.

EDITAL N.º 3

Tendo em vista o disposto no inciso e do artigo 63 do Regimento, são convocados, em caráter obrigatório, a comparecer, na têrça-feira, dia 11 de fevereiro, às 9h. no Instituto de Educação, todos os professôres lotados no mesmo Instituto e que não tenham alegado impedimento, para auxiliar na fiscalização da prova de Matemática do concurso de seleção para admissão ao curso ginasial.

a) Geraldo Sampaio de Souza — Responsável pelo Expediente.

Faculdade Nacional de Medicina

ATIVIDADES ESCOLARES

Atenção Vestibulandos de 1958

N.ºs: 30 — 34 — 68 — 92 — 96 — 100 — 136 — 144 — 150 — 165 — 212 — 247 — 267 — 277 — 296 — 302 — 324 — 326 335 — 346 — 364 — 382 — 385 — 386 — 420 — 422 — 442 — 443 — 449 — 455 — 473 — 477 — 483 — 490 — 494 — 506 — 510 — 522 — 520 — 530 — 546 548 — 552 — 555 — 559 — 563 — 578 — 601 — 602 — 616 — 618 — 622 — 645 — 648 — 659 660 — 681 — 684 — 687 692 — 703 — 705 — 707 — 712 — 713 — 722 — 733 — 740 — 744 — 749 — 766 — 776 — 780 — 783 — 801 — 807 — 808 — 812 816 — 822 — 825 827 837 — 842 843 — 846 — 851 — 852 — 861 — 869 — 869 — 872 — 876 877 — 879 880 — 882 — 883 — 886 — 887 — 889 — 890 — 892 — 892 — 906 — 907 908 — 911 — 912 — 913 — 919 — 921 — 926 — 928 — 929 — 934 936 — 939 — 941 — 944 — 945 — 946 — 949 — 950 — 957 — 955 — 959 — 963 — 970 — 973 — 986 — 987 — 988 — 992 — 993 — 996 — 1001 — 1002 — 1004 — 1005 — 1007 — 1009 — 1014 — 1015 — 1017 — 1018 — 1019 — 1024 — 1029 — 1030 — 1039 — 1030 — 1034 — 1040 — 1042 — 1043 — 1045 — 1047 — 1048 — 1049 — 1050 — 1052 — 1054 — 1055 — 1056 — 1057 — 1058 — 1059 — 1063 — 1064 — 1065 — 1066 — 1067 — 1068 — 1070 — 1073 — 1075 — 1077 — 1079 — 1080 — 1083 — 1084 — 1085 — 1086 — 1088.

2.º ANO — Microbiologia — Amanhã, às 10 horas, início das aulas para os alunos que farão 2a. época. Procurar Dr. Homero no Laboratório da cadeira.

Fisiologia — Exame para os dependentes de 2a. época no dia 20 do corrente.

3.º ANO — Dermatologia — Dia 7, às 9 horas, no Serviço da Cadeira, exame de 2a. época.

Universidade do Brasil

CENTRO ACADÊMICO CARLOS CHAGAS

Aviso ao 6º Ano: Convocamos todos os colegas para uma assembléia às 14 horas, na sala de provas, quando será comunicada oficialmente, a decisão da "Congregação" sôbre o estágio. É imprescindível o comparecimento de todos. (Ass.) A Comissão.

Comissão de Festas de 1958. Reunião hoje, após a assembléia geral.

Concurso para a Maternidade Carmela Dutra: Estão abertas as inscrições, podendo inscrever-se os alunos do 4º, 5º e 6º anos.

Curso Sôbre Operação Cesariana: Drs. Jorge Rezende, Jean Nahoun e Rogério Pocco, com início em principio de março.

Curso de Alemão: Acha-se aberta a inscrição na secretaria do C. A. C. C. para algumas vagas gratuitas, conseguidas através do D. C. E. — U B., para um curso de alemão no horário de 16 às 21 horas, no Curso Brasil-Alemanha. Lembramos aos colegas as suas indiscutíveis vantagens, advindas da possibilidade de conseguir-se bôlsas de estudo na Alemanha para médicos recém-formados.

Instituto de Psiquiatria: Os colegas que passaram no concurso para interno dêste Instituto, devem comparecer, sem falta, hoje, às 9 horas, para tratar de assuntos da máxima urgência.

Serviço Nacional de Doenças Mentais: Relação dos candidatos aprovados na prova de habilitação para Auxiliar Técnico em Psiquiatria e Acadêmico Socorrista, em ordem de classificação: Luís Magalhães Karam, Alcides Bustillos, Villafán, Dalai Vale Ruiz, Méier Camenietzki, José Luis Blumer, Antônio Carlos Bonaccorsi de Sousa Leite, Ema Burneiko, Isaac Charam, Samir Helou, Messildo Morado Lutterbach, Luis Gonzaga Abreu Jorge, Expedito Geraldo Soares Pinto, Dilia Acosta de Almeida, Osvaldo do Fabrício da Silva, Fabio Oliveira de Mara, Léo Pinto Carvalhaes, Nei Dutra dos Santos, Leonardo Orabois, Valter Barbosa Maia, Vitor Cezar, Calio Pereira Campos, José Vinicius de Figueiredo Moura, Orlando Espanhol, Moisés Friedheim, Mario Antônio Fernandes, Maria de Lurdes Franco de Toledo, Murilo Valente Amorim.

Samdu — Concurso para Acadêmico: O Centro Acadêmico Carlos Chagas, comunica aos candidatos aprovados na prova escrita que a prova oral será realizada amanhã, na sêde desta comunidade, na Avenida Venezuela nº 134 — 10º andar, nos seguintes horários: Inscrições entre os ns. 3 a 381, das 14 às 18 horas; 382 a 727, às 20 horas. Não haverá segunda chamada.

Comissão de Trote de 1958: A Comissão pede aos vestibulandos que tragam, durante a realização das provas o seu cartão, sob o risco de nova cobrança para os que não trouxerem. (Ass.) A Comissão.

EMPREGOS DIVERSOS

(Cont. da pagina 2 do 1º Card.)

PRECISA-SE de oficiais de bombeiro hidráulico, na Rua Gonçalves Ledo n. 89, 2.ª loja. (36.060

PRECISA-SE de carpinteiros de esquadria e de cimento armado; à Rua Rego Lopes nº. 30, casa 11 — Saenz Pena. (34.921

PRECISA-SE uma bombeiro para posto e garagem, que saiba dirigir automoveis. Trabalhar à noite. De preferencia português, que dê fiança e referencias. Exigimos pratica do serviço. Tratar pelo telefone 38-7842, de 10 às 12 horas, Sr. Martins ou Reis. (31.268

PRECISA-SE balconista com pratica de bombonier. Praça Tiradentes 19. (33761

PRECISA-SE de operario com grande pratica de colocação de persianas, venesianas e colocação de cadarças, cordas, correias — Profissional. Tel. 58-4943. (34.350

PRECISA-SE de bons pedreiros e um bom encarregado de obra, na Rua Benedito Hipolito, 169. (31.908

PRECISA-SE de dactilografo com pratica de serviços gerais de escritorio; não se apresentar quem não estiver em condições, à Av. Churchill, 94, 11.º and., s| 1.106. (33.325

PRECISA-SE de moça ou senhora, para trabalhar em farmácia, sabendo aplicar injeção no musculo e na veia. Ordenado: 4.000 cruzeiros. Estrada da Pedra, 582, Diaria. (34.363

PRECISA-SE de um empregado, para trabalhar em café em pé, na Av. Salvador de Sá, 56. (34.334

PRECISA-SE de um padeiro-forneiro que tenha competência do serviço, no horário noturno. Tratar na Rua Coronel Cabrita, 1, São Januário. (33.237

PRECISA-SE de marceneiros, maquinistas e de um folheador, na Rua D. Joaquina, 72. Telefone: 29-1670 — Inhauma — Transversal à Rua Alvaro Miranda. (33.229

PRECISA-SE de rapazes e senhores, para revender produtos Kibon. Otimas comissões. Av. Cesário de Melo, 1235-B, em Campo Grande. (31.852

PRECISA-SE de um rapaz de 16 anos, para armazem, prefere-se morando perto do trabalho. — Tratar na Rua do Catete n. 211 (27.978

PRECISA-SE de um homem para lavar carros, com prática, à Rua Barão de Ipanema n. 59. Procurar o Sr. Valentim. (36.024.

PRECISA-SE de um pedreiro que faça trabalho de carpinteiro, para biscates, à Rua Adolfo Bergamini 257, c| 5. Eng. de Dentro. (31.839

PRECISAM-SE môças e rapazes com e sem prática sòmente serviços de escritório. Com prática admissões imediatas. Sem prática tendo ginasial salários de Cr$ 4.500/5.000 e acima do ginasial até no superior salários de Cr$ 5/6.000. 10 anos de sucessos. Av. Rio Branco, 151, s| loja, s| 209. Entrevista sem compromisso. (28.275

PRECISA-SE de um senhor aposentado para tomar conta de uma Irmandade. Dá-se ordenado, moradia, devendo fazer tôda limpeza necessária e tomar conta do edificio. Tratar com o Sr. Hamilton Melo, Rua General Caldwell, 217, durante o dia, a partir de têrça-feira, dia 4. (33.545

PRECISA-SE um rapaz para pequenas entregas, num mercadinho. Tratar com Sr. José, à Av. Prado Junior 238, loja 11. (19.743

PRECISA-SE de um faxineiro. Tratar na Rua Conde de Bonfim, 731, com o Sr. Alonso, telefone 58-6839. (31.253

PADARIA — Precisa-se de dois empregados, um para balcão, c| boa aparencia, um menor para serviços avulsos. Tratar na Rua Cachambi n. 369. (30.935.

PRECISA-SE de 4 rapazes, para vender café nos edificios. Tratar na Rua Santa Luzia n. 799, s| loja. (23.969

PRECISA-SE de um menor, para serviços de entregas e limpezas. Tratar na Avenida N. S. Copacabana n. 664-A — Calçados Santa Fé. (31.193

PRECISA-SE de um lubrificador / lavador para trabalhar à noite, carros Mercedes Benz — Apresentar-se no Pôsto Jacaré na Rua Lino Teixeira n. 401 — Jacarezinho. (27.864

PRECISA-SE de um ciclista, com pratica, que dê referências. Padaria Lusitania, Rua Camerino n.º 34.36. (24.471

PRECISA-SE de meio-oficial de bombeiro eletricista, com pratica do serviço. Tratar à Rua do Lavradio, 151 — loja (31.23[illegible]

PRECISA-SE de um senhor para fazer limpeza em um deposito de balas. Ordenado 1.000 cruzeiros mensais com casa e refeições. Rua Castro Alves 74 — Meier. (29.742

PRATICO DE FARMACIA. Precisa-se de um com bastante pratica de balcão, manipulação e varejo. Precisa-se tambem de um servente. Rua Joaquim Palhares n.º 721 Praça da Bandeira. (24.475

PRECISA-SE de môças menores para trabalhar em fábrica de doces. Tratar à Rua São Luiz Gonzaga n.º 1.105. São Cristovão. (29.811

PRECISA-SE de empregado [illegible] Tratar Dr. José, das 16 às 18 horas, [illegible] (32.[illegible]

PRECISA-SE [illegible] Rio Branco nº. 114, 3º. andar. (22.[illegible]

PRECISA-SE de rapazes menores aprendizes, na Fábrica de Fechaduras, falar com o Senhor Wilson, na Rua General Belegard n. 192 — Engenho Novo. (32.718.

PRECISA-SE de um menino para trabalhar em armazem, na Rua da Lapa n. 84. (32.716

PRECISA-SE de um garçom na Praça Onze n. 121, com pratica de salão, que tenha trabalhado no Centro, com carteira assinada e que dê boas referências. (34.675.

PRECISA-SE de 1 torneiro mecanico, à Rua Regente Feijó 70. Metalurgica. (33.125

PRECISA-SE de 10 ladrilheiros. Dão-se tarefas. — Exige-se bom acabamento. Barata Ribeiro, 425. Procurar Sr. Jonas. (28746

PRECISA-SE de um mestrinho para padaria, sabendo fazer doce. Rua Guilhermina, 432. Encantado. (24.403

PRECISA-SE oficial lustrador — Parque de Moveis. Catete 136 — Lustrador. (34.150.

PRECISA-SE compositor, Grafica Verona Ltda. Rua do Rezende, 125, fundos. (29.748

PRECISA-SE de revendedores ambulantes, produtos Kibon — Otimas comissões. Tratar Praça Quintino n.º 13. Quintino. (33.707

PRECISA-SE compositor na grafica à Rua Santos Rodrigues n. 240, Estacio de Sá. (34.769.

PRECISA-SE cortador na grafica, à Rua Santos Rodrigues n.º 240. Estacio de Sá. (34.768.

PRECISA-SE de um menor para trabalhar em serviço de acessorios de automovel. Av. João Ribeiro 494-A. (28.899

PRECISA-SE de carpinteiro para concreto armado. Rua Barata Ribeiro 13. Tratar com Juvenal. (28.901.

PRECISA-SE, com prática, de meio-oficial de lanterneiro e de um carpinteiro, na Rua Visconde de Santa Isabel, 119. (24.360

PRECISA-SE de um soldador que solde a oxigenio e eletrica. Tratar com Serafim dos Santos — Rua Pôrto Alegre n. 19. (24.377

PRECISA-SE de estucador para gesso, à Rua Belize n. 91 — Marechal. (31.649.

PRECISA-SE menor com prática para trabalhar em loja de tecidos, à Praça das Nações n.º 21, lojas K e L. Bonsucesso. (27.974

PORTEIRO, zelador de edificio, oferece-se senhor casado, longa pratica e otimas referencias — Recado para Maciel. 43-2492. (29.497

PRECISA-SE de bons oficiais de bombeiro. Tratar na Av. Ataulfo de Paiva, 1.174. (29 486

PRECISA-SE de mecanicos de maquinas de escrever, de somar, de calcular. Tratar na Organização Ideal, na Avenida Churchill n.º 97, 3.º, sala 308. Telefone 52-1845, com o Sr. José. (32.732

PRECISA-SE de carpinteiros para colocação de esquadrias. Tratar na Rua Pompeu Loureiro, 48. (23.457

PASSADEIRA — Precisa-se de uma passadeira, em casa de familia. Paga-se bem e exigem-se referências. Tratar na Rua Conde de Bonfim, 484, ap. 201 e 202. (27 985

PRECISA-SE de armador de ferro, que conheça plantas. Rua Pacheco Leão 1428, Ponte de Tabuas. Falar com o Sr. Rodrigo. (27.954

PRECISA-SE rapaz — Tinturaria industrial, sabendo ler e escrever. Rua José dos Reis, 1937. (27.955

PRECISA-SE de carpinteiros — Tratar com o encarregado João D'Oliveira. Praça Padre Sêve n. 22 (antigo Largo da Igrejinha) — Casa Domingos Joaquim da Silva. (34.111

PRECISA-SE de 2 pintores para oleo, 2 pedreiros, ladrilheiros — Paga-se bem. Tratar à Rua Julio de Castilhos 15, ap. 2. Trazer ferramentas. (34.608

PRECISA-SE uma moça para caixa de boa aparencia. Procurar Sr. Alfredo, Rodolfo Dantas n. 26-A. Copacabana. (28.770

PRECISAM-SE bons carpinteiros Avenida N. S. de Copacabana 581-A agencia do Banco Português do Brasil, paga-se bem, com Sr. Pires. (30314

PRECISA-SE de um estucador para trabalhar em gesso. Tambem se dá por metro. Ladeira dos Guararapes, 76 — Cosme Velho. (30.320

PRECISA-SE moça-menor para trabalhar em balcão de vitaminas no horário: das 12 às 22 horas. Café Moinho d'Ouro. Av. 13 de Maio, 47-A. (31.806

PRECISA-SE de môça menor, de boa apresentação, para servir café em pé. Café Moinho de Ouro. Av. 13 de Maio, 47-A. (31.807

PRECISA-SE de rapaz menor para serviços ligeiros no horário das 12 às 22 horas. Av. 13 de Maio, 47-A. Moinho d'Ouro. (31.803

PEDREIROS e servento. Precisam-se à Rua Taracatu 250. Rocha Miranda, das 8 às 10 horas. (32.[illegible]

PROPAGANDISTA - Vendedor. Laboratório conceituado, admite elemento de preferência com prática para as Zonas de Niterói, Leopoldina, Norte e Sul. Tratar na parte da manhã com Dr. Ponciano. Rua Paulo Barreto 40. Botafogo. (22.890

PRECISAM-SE para oficina de carpintaria, bons carpinteiros competentes. Não sendo é favor não comparecer. Rua Apa[illegible] 61. (6.112

RAPAZ — Precisa-se de um menor, para serviços de limpeza e entregas de mercadorias — Tratar das 7 às 8 horas. Avenida Presidente Vargas 502, sala 1701, com Edgard. (34.420

RAPAZES sem prática para serviços de escritório, exclusivamente, tendo ginasial empregamos p| salários de Cr$ 4/4.500,00 e tendo acima do ginasial até ao superior e seus equivalentes colocações certas para salarios de Cr$ 4.500/6.500,00. Informações sôbre conhecimentos profissionais de inicio s| o menor compromisso para ambos os lados. Exige-se aparencia. Avenida Rio Branco n.º 151, s|loja, s| 209. Sòmente escritório. (28.275

RAPAZINHO para pequenas entregas, que conheça as ruas da Cidade. Rua São Cristóvão, 509, fundos. (33.715

RAPAZ — Precisa-se para serviços de fachina de preferencia menor. R. Artur Bernardes, 61. — Catete. (35.524

RAPAZ — Precisa-se de um com bastante prática de escritório, assim como de serviços de rua — Tratar à Rua Acre, 39, loja.

RAPAZ CHILENO, de 23 anos, oferece-se como secretário ou p| trabalhar em escritório. Percebe de negócios. Tel.: 27-0288.

RIO COMPRIDO — Farmácia — Precisa-se de uma moça menor, que more no bairro, para auxiliar de caixa. Rua Aristides Lobo, 229. (32.193

RAPAZ para fazer pequenos serviços de limpeza, na Rua Juan Pablo Duarte n.º 44, terreo, antiga Marrecas. (34.356

RAPAZ PARA ENTREGA — Precisa-se, até 17 anos, sabendo andar em bicicleta. Rua Voluntarios da Patria, 239-A. (34.932

RAPAZ português que trabalha de noite e desejando aumentar seu ordenado, aceita trabalhar três ou quatro horas por dia, em serviço de limpeza ou qualquer outro, sendo que principia das 7 até 10 ou 11 horas. Tratar pelo telefone 26-5335, chamar p| Manuel. (31.358

RAPAZ — Precisa-se de um, para casa de familia, que durma no emprêgo e seja apresentado pelos responsáveis. Rua Maria e Barros n.º 748. (36.121

RAPAZES OU MOÇAS que falem corretamente o idioma inglês. R. Santa Luzia, 732, 11.º, sala 1.114. (38.051

RAPAZ para chefiar e controlar seção de amostras, sòmente com grand. prática, 5|5.500,00, só com prática. Av. Rio Branco 151, s|loja, sala 209. (37.549

SECRETÁRIA — MOÇA — Cr$ 6|7.000,00 — Preciso com conhecimento geral e redação propria. Rua Senador Dantas, 118-118-C — s| 504. (37.587

SERRALHEIRO — Precisa-se de oficial com pratica em obras de cantoneiras e grades. Rua Dois de Maio, 703. Jacarezinho. (33.892

SENHORA de responsabilidade. — Oferece-se para atendente de consultório médico, dentista, acompanhar crianças em ônibus escolar, ficharia, roupeira ou despensaria em hotel ou hospital. Recados por favor pela parte da manhã pelo telefone: 58-6572. (29.992.

SERVENTE — Precisa-se de moço para trabalhar em Casa de Saude. Apresentar referencias e tratar na Praia de Botafogo n. 246. (31.400.

SENHORA portuguêsa, educada, oferece-se para governanta de casa de alto tratamento. Dão-se referências. Tel.: 37-3110.

SENHORA ESPANHOLA de 30 anos, culta, apresentavel, deseja emprego em casa de familia distinta, governanta, secretária particular ou dama de companhia. Pode viajar. Oferece garantias e ótimas referências. — Cartas para 30.384, na portaria deste jornal. (30.384

SENHORA de absoluto respeito e educação, aceita colocação como dama de companhia de senhora ou mocinha de fino tratamento — Poderá servir também como governanta em casa de casal. Chamar D. Elza pelo tel. 47-6688. Não atende agências. (30.407

SENHORA OU SENHORITA — Precisa-se: diária de Cr$ 150,00. Av. Nilo Peçanha 12, grupo 415.

SERRALHEIROS que soldem elétrico, precisam-se, na Rua Frei Antonio, 44, Cascadura. (30.258

TIPOGRAFIA — Precisa-se de um cortador que seja encadernador, à Rua Uranos 1.225-A — Olaria. (26.427

TINTURARIA — Precisa-se passadeira de vestidos que passe plissé e soleil, vaga efetiva. Rua Lins de Vasconcelos n.º 242. Telefone: 29-6809 (22070

TINTURARIA — Precisa-se de passadeiras e um bom ofmista, na Rua São Januário n. 35. (34.098

TINTURARIA DUAS NAÇÕES — Precisa-se de passadeira, para brim. Pagam-se Cr$ 13,00 o costume. Travessa 11 de Maio n. 14 — Telefone 32-3499. 30.895

TINTURARIA — Precisa-se de passadeira para brim e casimira, com pratica, paga-se 14 cruzeiros, o costume, ferro a gás — Avenida 28 de Setembro 235, casa 18. (34.010

TIPOGRAFIA — Precisa-se de ajudante de distribuição à Rua Matipó 115 — Jacaré — Entrar pela Rua Bráulio Cordeiro. (29.632

TIPOGRAFIA — Precisa-se de impressores para máquina cilíndrica AA e BB à Rua Matipó n. 115, Jacaré — Entrar pela Rua Bráulio Cordeiro. (29.432

TINTURARIA — Precisa-se de passadeiras para brim, na Rua Jorge Coelho n. 36-C — Braz de Pina. (34.383.

TINTURARIA — Precisa-se de passadeiras com prática de brim e casimira, na Rua Frei Caneca n. 285. (35.028.

TORNEIRO — Precisa-se de um à Rua Senador Bernardo Monteiro 28/44. Benfica. (33.843

TINTURARIA — Precisa-se de uma passadeira e uma aprendiz e passadeira. Pagam-se 16 e 17 cruzeiros por costume. Tratar na Rua Miguel Ferreira n. 141 — Estação de Ramos. (31.325

TINTURARIA — Precisa-se de duas passadeiras de brim e casimira. Pagam-se 12 cruzeiros o costume, na Rua Clarimundo de Melo n. 766-A — Quintino. (31.393.

TINTURARIA — Precisa-se lavador com bastante prática, à Rua Barão de Ubá, 14. Praça da Bandeira. (31.975

TINTURARIA — Precisa-se de um lavador que saiba lavar vestidos e passar roupa de casemira. Av. Mem de Sá, 29. (31.972

TINTURARIA — Precisa-se de um passador para máquina. R. Maria Amália, 29-C, frente. N. S. Lourdes. Tel.: 38-7427. (31.973

TECNICO RADIO. Precisa-se de um à Rua Barata Ribeiro n.º 396 sala 1. (31.384.

TIPOGRAFIA — Precisa-se de margeador, para maquina Minerva, à Rua Buenos Aires, 330. (38.021

TAQUEIROS — Precisa-se para trabalhar amanhã, levando ferramenta, que saiba trabalhar, à Avenida N. S. de Copacabana, esquina de Almirante Gonçalves. Procurar o Sr. José. (37.585

TEC. DE CONTABILIDADE — Com ou sem pratica, com boa letra, dactilografia. 6| 6.500 cruzeiros — Para Olaria. Av. Rio Branco 151, s|loja, s| 209. (37.548

TINTURARIA — Precisa-se de lavador e passador à Avenida Presidente Vargas 1258 sobrado. Tel. 43-4369. (32440

TINTURARIA — Precisa-se de passadeiras. Avenida Presidente Vargas 1258 sob. Tel.: 43-4369.

TINTURARIA — Precisa-se de passador de casemira com pratica a máquina. Rua General Polidoro 164-B. (37.019

TAQUIGRAFAS — Precisamos, com urgência, de 4, com alguma prática. Paga-se bem — "PITMAN", Avenida Rio Branco, 257, sala 308. (C 3.735

VENDEDORES — Para o ramo de ferro, tintas, máquinas e motores e cestas de Natal. Precisamos. "PITMAN", Avenida Rio Branco, 257, sala 308. (C 3.735

VENDEDOR para produtos de cabeleireiro. Retirada minima de Cr$ 10.000,00. Av. Amaro Cavalcanti 2620, das 18 às 19 h.

VENDEDORES — Para material de construção, conhecedores do ramo. R. Santa Luzia, 732, 11.º, sala 1.114. (38.051

VENDEDORES — CARNAVAL — Temos 130 vagas para vender mate gelado nas carrocinhas e p/ recipientes de 12 litros, volantes, a tiracolo. A comissão é grande e terá abastecimento. E' para Carnaval na rua (Centro) e 4 bailes no Maracanãzinho. — Aceitamos p/ venda diária nas carroças. E' para Rio e São Paulo. Recomendamos a inscrição o quanto antes. Inscrições no Maracanã, com o Sr. Barreto, diàriamente, das 8 às 10 horas. Entrar pelo portão n.º 18. Só quem tiver prática. (34.962

VIAÇÃO RESENDE LTDA. precisamos de ajudante de eletricista e capoteiro, com pratica — Tratar das 9 horas em diante. Rua Conde Azambuja 851. Maria da Graça. (30.437

VENDEDORES — Precisam-se p| a praça de Niteroi e Distrito Federal. Tratar na Rua Evaristo da Veiga, 35, sala 606. (33.781

VIAÇÃO REZENDE LTDA. Precisamos de auxiliar de escritório, 14 a 16 anos, que escreva muito bem. Tratar das 10 horas em diante. Rua Conde Azambuja n.º 851 — Maria da Graça. (33.310

VENDEDORES — Fabrica de vassouras, rodos, espanadores admite para a venda em armazens, quitandas, ferragens etc. Tratar na Rua São Carlos, 191-A. Estacio. (34.372

VENDEDOR — Para vendas de roupas sob medida. Boa comissão — Travessa Ouvidor 36. 1.º, sala 1. (19.827

VENDEDORES — Precisam-se 2, para as Zonas da Central e Leopoldina. Ramo de comestiveis — Comissão 5º|º. Tratar à R. Alvaro Ramos, 211, casa 25, ap. n. 101. Botafogo. Das 8 às 11 horas, com Barreto. (34.779

VENDEDORES (AS) e revendedores — Precisam-se vendedores (as) para artigo de armarinho em geral. — Revendedores venham ver os preços de arrasar. — Endereço Sr. Mayo. Praça Tiradentes n. 87, sala 3. (28.494

VIDRACEIRO para automovel oficial precisa-se otimo ordenado ou comissão. Av. Bartolomeu Mitre 846 loja B. Leblon. (36168

EMPREGOS CLASSIFICADOS

ALFAIATES E COSTUREIRAS

ACABADEIRAS menores, precisam-se para fábrica de confecções para senhoras. Rua do Rosário, 155, s|loja. (22312

ALFAIATE — Precisa-se de um ou uma boa calceira, paga-se bem à Rua São João Batista n.º 13. Botafogo. Pede-se amostra. (34.253

ALFAIATE — Precisam-se menores, para acabamento. Rua Filgueiras Lima 69. Riachuelo. (34.220

ALFAIATE — Precisa-se de ajudante que saiba fazer todo serviço de acabamento na Rua Itaipava, 136, ap. S-201. Procurar Manoel. (30.277

APRENDIZES MENORES — Precisam-se muitas para arrematar ou costurar na máquina — Fábrica de Roupas Brancas Amazonas. — Rua Visconde de Niterói, 292 — Mangueira. Condução na porta. (28.040

ALFAIATES E COSTUREIRAS — Precisa-se de contramestre, para fábrica de roupas de senhoras — Tratar na Av. Braz de Pina, 929, loja L, com o Sr. Couto. (34.681

APRENDIZ bordadeira à mão, menor de idade, precisa-se na Rua André Cavalcanti, 91, Centro. (29430

AJUDANTAS de costura, com bastante pratica, precisam-se para confecções de senhoras. Rua Djalma Ulrich 134, sala 1001, esquina da Av. Copacabana. (33.348.

ALFAIATE — Precisa-se de oficiais, para trabalhar na oficina ou em casa, paga-se bem. Precisa-se, tambem de um cobrador — Tratar na Av. Prado Junior n. 135, sala 213 — Leme-Copacabana. (29.974

ALFAIATE — Precisam-se um ajudante e um oficial. Rua Teodoro da Silva, 948. (36.154

ACABADEIRA — Precisa-se, à Rua da Conceição, 175. Tratar com D. Cecilia. (36.102

ALFAIATE — Precisa-se de um ajudante de buteiro. Av. Erasmo Braga n. 227, sala 517. (37.072

AJUDANTA DE COSTUREIRA bem adiantada, precisa-se à Rua Dona Mariana, 81 — Botafogo. (38.540

ALFAIATE — Buteiro, competente, para serviço fino — Precisa-se, lugar de futuro, bom salário. Alfaiataria Coronet — Av. 13 de Maio, 23, 5.º andar, sala 516 — Edificio Darke. (35.702

ALFAIATE — Precisa-se um para trabalhar por peça, na loja, que faça todo serviço. Av. Amaro Cavalcanti 113, s| Sr. Leopoldo — Méier. (29.965

ALFAIATE — Precisa-se de ajudante de buteiro c| muita pratica. Largo São Francisco 26, s| 1306, 13.º andar. (32.340

BUTEIRO — Precisa-se com prática de consertos e mangas, trazer documentos, à Rua Senador Dantas, 19, grupo 409 — Cinelandia. (34.440

BORDADEIRAS A MÃO para blusa se muitas para a Fábrica de para fora, trazendo amostra. Av. 13 de Maio 23, 17.º andar, sala 1.730. Ed. Darke. (27.230

BUTEIRO — Precisa-se um que conheça obra militar. Rua da Constituição n. 30. (35.623

CALCEIRAS com pratica de fabrica — Precisam-se na Rua Viscondessa de Pirassinunga 46-B. Estácio. Paga-se bem. Não trabalha aos sábados. (32.923

COSTUREIRAS — Precisam-se muitas para a Fábrica de Roupas Brancas Amazonas. Rua Visconde de Niterói n.º 292 — Mangueira — Condução na porta. (28.040

CALCEIRAS — Precisam-se com bastante pratica, podendo tirar bons salarios. Rua Sacadura Cabral, 142, 1.º. (30.156

COSTUREIRAS precisam-se com muita prática em Vestidos, Saias, Blusões e Calças para senhoras. Rua do Rosário, 155, s|loja. (22.313

COSTUREIRAS — Precisamos, para blusões e shorts. Rua Senhor dos Passos 215, sobrado. Leão do Norte. (33.

COSTUREIRAS — Precisam-se para fabrica de soutiens. Tratar à Rua Isidro de Figueiredo n.º 5, Maracanã. Diariamente. (32.866

COSTUREIRAS DE CAMISAS finas para trabalhar em pequena oficina — Precisa-se tambem dá-se serviço para fora Trazer amostra. — E' inutil apresentar-se não sendo perfeita. Avenida Gomes Freire n. 217, sobrado. (30.861

COSTUREIRAS COM PRATICA DE FABRICA, com especialidade para fazer golas e colorinhos — Rua Buenos Aires n. 343, sob., com o Sr. Jacob. N.B.: Paga-se

COSTUREIRAS — Precisam-se p| blusas simples, quem não souber ensina-se em meia hora. Apresentar-se urgente, à Rua Leopoldina Rêgo 378, fundos. Paga-se bem. (30.369

COSTUREIRA — Precisa-se de uma modesta, para serviços em casa de familia. Dão-se almoço e lanche. Tel. 58-1006. Tijuca. (36.010

COSTUREIRAS — Precisam-se, c| bastante pratica de maquina industrial, Torpedo. Rua da Candelaria 85, sob. (33.838.

CALCEIRO — Precisa-se calceiro (a), serviço em quantidade, pago bem. Av. N. S. Copacabana 796, sala 205. (29.955

CASEADEIRA — Precisa-se com pratica de maquina Singer 99. Rua da Candelaria 85, sob. (33.837

COSTUREIRA — Precisa-se de ajudante adiantada. Paga-se bem. Rua Sá Ferreira, 142, ap. 506 — Copacabana. (32.913

COSTUREIRAS — Precisa-se de várias costureiras com prática de máquina Torpedo. — Não trabalha aos sábados — Tratar à Rua do Senado 273, 1.º andar. (34|814

COSTUREIRA — Precisa-se com muita pratica para maquina de duas agulhas. Tratar na Av. Gomes Freire, 196, sala 603, das 8 às 12 horas. (31.305

COSTUREIRA perfeita, para blusas de senhoras, acostumada com serviço de oficina, precisa-se — Benisse, Praça Mauá 7, 5º. andar, sala 523. Ed. A Noite. (34.341

CALCEIRA (O) — Precisa-se, obra fina, favor trazer amostra e documentos, à Rua Senador Dantas, 19-4.º and., grupo 409 — Cinelandia. (34.439

COSTUREIRA — Precisa-se para blusões, com pratica pago bem — Rua André Azevedo n. 56-F — Olaria. (39.004

COSTUREIRA — Precisa-se para trabalhar em fábrica de macacões, que tenha alguma prática em máquina de três costuras. Tratar na Travessa Plácido de Castro, 49 — Ramos. Telefone 30-8340, Sr. Carlos. (38.532

COSTUREIRAS DE BLUSAS — Precisa-se de costureiras para trabalhar na oficina, c| muita prática na confecção de blusas. E' necessário fazer prova de que já trabalhou em fábrica de blusas. Quem estiver em condições é favor se apresentar à Av. Presidente Vargas n.º 502, s| 1.703, com carteira profissional e do I.A.P.I. (34.467

COSTUREIRAS PARA CALÇA Coringa — Precisam-se. Rua Ildefonso Penalba, 389 — Todos os Santos, com o Sr. Fonseca. (35.706

FECHADEIRA PARA CALÇA, tipo Coringa — Precisa-se. Rua Ildefonso Penalba, 389 — Todos os Santos, com o Sr. Fonseca. (35.706

MODISTA com pratica de confecções e modas. Só serve com carteira e otima pratica. Ordenado e comissão. Av. Rio Branco 151, s|loja, s| 209. — Agência de empregos. (37.548

MOÇAS — Precisam-se menores para pregar botões em fábrica, à Rua do Rosário, 140-1.º andar. (36.079

OFERECE-SE uma senhora de meia-idade, parda, p| arrumar e costurar em casa de tratamento, especializada em roupas de crianças, também aceita-se casa de pessoa só, para todo serviço — Quem interessar telefonar para 26-0229. (34.793

PRECISA-SE urgente, colarinhiera-goleira, para levar serviços e fazer em casa. E' necessário trazer uma fiança. Paga-se bem. Tratar à Rua Cardoso de Morais, 510, casa 70, ou Travessa Sargento Ferreira, 116-A. Ramos.

PRECISA-SE de costureiras para chinelos e charlote. Trabalho no domicilio, pode ser aprendiz. — Tratar à Rua Francisca Sales n.º 188, fundos (fábrica de calçados).

PRECISA-SE uma caseadeira de túnicas militares, à Rua Visconde de Maranguape 50, sobrado, sala 6. Lapa. (38.546

PRECISA-SE costureira para um colegio, podendo trazer uma criança e mais uma porteira. Dá-se moradia. Tratar domingo, à Rua Paissandu 148, com Dona Isabel. (37.159

PROCURA-SE uma ajudante de costura menor com alguma prática. Paga-se bem, à Rua Anita Garibaldi 83-B, ap. 306, Copacabana. (35.714

PRECISA-SE de costureiras e ajudantes adiantadas para costura fina de senhora. Paga-se o salário de maior e de menor para começar, e dá-se almoço. Exigem-se referências. Avenida Copacabana, 748, ap. 306. (35.600

PRECISA-SE de costureiras para trabalhar em costura fácil. Entrega-se a costura na fábrica a costureira para fazer em sua residência. Exige-se carta de fiança. Confecções Granada. Rua Inválidos, 158-A. (29.997

PRECISA-SE de costureiras com prática de máquina com motor para trabalhar por tarefa, em fábrica de roupas. Costura fácil. Rua dos Inválidos, 158-A. Confecções Granada. (29.998

PRECISA-SE de uma acabadeira de calça, à Rua Dias da Cruz nº. 833. Procurar o alfaiate. (32.160

PRECISA-SE de uma ajudanta de costura, Rua Alfredo Pinto n. 66. Tratar com D. Elzi. (31.347

PRECISA-SE de acabadeiras para calças sob medida. Tratar à Rua Frederico Méier 16, sala 306. — Méier. (30.389

PRECISAM-SE costureiras com muita pratica no ramo de bolsas. Paga-se bem. Semana de cinco dias. Apresentar-se com carteira profissional. Av. N. S. de Copacabana 739, sala 103. Telefone 37-9455. (32.890

PRECISA-SE de contramestre para fardas militares. Rua Visconde de Niteroi, 458, Mangueira, em frente à ponte. (33.854

PRECISA-SE de uma costureira para camisas. Rua Felix da Cunha n. 34 — Tijuca. (32.248

PRECISA-SE de calceiras e costureiras, serviços interno e externo. Tratar à Estrada Marechal Rangel, 955, Vaz Lobo. N.B. — Para serviços externos é favor trazer amostra. (34.371

PRECISA-SE de oficiais com muita pratica e desembaraço para tailleurs, obra fina e esmerada. Paga-se bem. Tratar com o Sr. Luiz, à R. Buenos Aires n. 111, 1.º andar. E' favor não se apresentar quem não estiver em condições. (32.719.

PRECISA-SE de costureira para passar e costurar e um menor com carteira para serviços gerais em casa de familia, ambos com carteira ou referencias. Av. Ataulfo de Paiva, 470. Telefone 47-1416. Paga-se bem. (33.207

PRECISA-SE de costureiras para colarinho, blusão, balça, pijamas e cuecas, com bastante pratica de fabrica. Av. Suburbana n.º 10108-B. (24.003

PRECISA-SE de costureiras para vestidos com prática de oficina semana de 5 dias. Rua Acre 55 6.º and. (31.815

PRECISA-SE de camiseiras para oficina de camisas esportes — Pede-se se apresentar somente com bastante pratica. Paga-se bem. Rua Uranos, 1.408-A Olaria. (28.733

PRECISA-SE uma goleira com pratica para blusões e camisas, paga-se bem, apresentar, à Rua Conde de Bonfim 103 a qualquer hora. (27.477

PRECISA-SE de mestre de costura fina à Rua Conde de Bonfim, 213-B. (29.746

PRECISA-SE ajudante de costura. Rua General Roca, 940. — Praça Saenz Pena. (34.185

PRECISA-SE de otimo calceiro, paga-se bem. Av. Ataulfo de Paiva. 341, ap. 202. — Leblon. (30.858

PRECISA-SE de oficial de alfaiate para paletó de brim e casemira e que saiba cortar nas horas vagas, para trabalhar na oficina. Rua Tuf Club, 59-A — Largo do Maracanã. (27.494

MENORES com pratica de acabamento, para confecções de senhoras — Precisam-se na Rua Viscondessa de Pirassinunga n.º 46-B. Estácio — Paga-se bem. (32.923

AMAS, ARRUMADEIRAS,

ARRUMADEIRA — Precisa-se para casa de familia, à Rua Sta. Luzia 352. Centro. (28.931.

ARRUMADEIRA - BABA' — Precisa-se de uma, para menino de 5 anos, com experiência. Exigem-se referencias — Tratar na Rua Republica do Peru n. 345, em Copacabana — Paga-se bem. (33.100

ARRUMADEIRA COM REFERENCIAS — Precisa-se na Rua Figueiredo Magalhães, 467, ap. 501. (31.769

ARRUMADEIRA-LAVADEIRA — Precisa-se. Pagam-se Cr$ ...... 2.000,00. Rua Souza Lima, 310, Copacabana — 27-4833. (28.889

ARRUMADEIRA — Precisa-se de uma arrumadeira para todos os serviços de um casal de tratamento. Não dorme no aluguel. Exigem-se referências. Tratar à Avenida Gen. San Martin n. 924 térreo — Leblon. (34.678

ARRUMADEIRA-COPEIRA — Precisa-se para casa de familia de tratamento, paga-se bem, pedem-se referencias. Rua Pinheiro Machado n. 76, ap. 302 — Laranjeiras. (34.116

ARRUMADEIRA POR HORA — Precisa-se, das 8 às 15 horas. Ordenado 1.200 cruzeiros. Almoço no emprego. Pedem-se referencias. Av. Ataulfo de Paiva 1.389, ap. 801. Leblon. (34.196

ARRUMADEIRA — Precisa-se de uma em apartamento com duas pessoas, com carteira. Rua Conde de Bonfim, 412, ap. 302. (24427

ARRUMADEIRA — Precisa-se em casa de familia pequena, para serviço até 16 horas. Rua Benjamim Constant 155, ap. 15, 3.º andar — Glória. (28.780

ARRUMADEIRA-COPEIRA. Precisa-se, em casa de 3 pessoas de tratamento — Deve dormir no emprego. Exigem-se referencias. Rua Soares Cabral n. 22, Laranjeiras — Telefone 25-1848. (29.781

ARRUMADEIRA — Precisa-se na Rua Otávio Correia n. 253 — Urca. Referências — Ordenado de 1.500 cruzeiros. 26-1482. (32.779.

ARRUMADEIRA — Precisa-se, com urgencia, na Rua Senador Vergueiro n. 55, ap. 904. Tel. 25-4403. (30.353.

A' RUA PEREIRA DA SILVA N.º 469, Laranjeiras, precisa de moça para arrumadeira e copeira — Tel.: 45-6181. (31.893

ARRUMADEIRA — Precisa-se para arrumar e passar. Tratar na Rua Jaceguai n. 11. Ordenado mil e quinhentos cruzeiros. Exige-se carteira ou referencias. (31.261

ARRUMADEIRA E LAVADEIRA. — Precisa-se de moça c| prática, em casa de pequena familia. Ordenado de 1.200 cruzeiros, na Avenida Heitor Beltrão n. 35, fundos, ap. 102 — Largo da Segunda-Feira. (29.921.

ARRUMADEIRA E COPEIRA — Precisa-se com prática, boa aparência e referências. Ordenado Cr$ 2.000,00, à Av. Atlântica 3.210, 1.º andar. (32.199

ARRUMADEIRA PORTUGUESA OU ESPANHOLA, com muita pratica que ajuda tomar conta de menino até cinco anos, é necessario ser pessoa de responsabilidade. Pagam-se 2.500 a 3.000 cruzeiros. Tel. 57-9157 — Gustavo Sampaio n. 549. Leme. (33.301

ARRUMADEIRA e copeira — Precisa-se que saiba fazer o serviço e dê referencias; à Rua Carmela Dutra n. 88. Conde Bonfim (32.247

ARRUMADEIRA que lave e passe tambem roupa, procura-se em casa de pequena familia. Paga-se bem e exigem-se referencias. Rua Fonte de Saudade 241, ap. 401. Lagoa. (33.846.

ARRUMADEIRA — Precisa-se, que tenha prática, entre 25 e 40 anos, folgas às quartas-feiras. Ordenado 2.000,00. Tratar Praia do Flamengo 300, ap. 1.102.

ARRUMADEIRA — Precisa-se de uma clara, asseada, para casal de tratamento, sem filhos, dormindo no emprego. Bom ordenado. Exigem-se referencias. Tel. 37-6235. (34.933

ARRUMADEIRA — Precisa-se que durma fora, das 7 às 18 horas. Rua Domingos Ferreira n. 41, bloco 2, ap. 1007 — Copacabana. (33.889

ARRUMADOR E COPEIRO — Casa de tratamento, habitos simples, 4 pessoas adultas, precisa copeiro-arrumador de 25 a 40 anos, sabendo ler, arrumar com perfeição e boa aparencia. Ordenado Cr$ 4.000,00. Verão em Petrópolis. Saidas a combinar. — Tratar na Rua Enes de Souza n. 29. Tijuca. Referencias de patrões. (32.000

BABA' — Precisa-se com referencias, paga-se bem. Rua São Salvador n. 90, ap. 602 — Flamengo. Tel. 45-7541 (32.777

ARRUMADEIRA-COPEIRA - Precisa-se, para casal de tratamento. Ordenado 1.500,00 — Pedem-se referências. Tratar à Rua Xavier da Silveira 53, ap. n.º 501. Copacabana. (35.632

ARRUMADEIRA — Precisa-se de uma, para casal, que saiba alguma coisa de cozinha e durma no emprego. Ordenado a combinar. Rua Maria e Barros n.º 748. (36.121

AMA-SECA — Precisa-se de nacionalidade portuguesa, com prática e boa aparência. Ordenado 2.500,00. Rua Domingos Ferreira 41, ap. 1207 Bloco 3 — Copacabana. (37.589

BABA' — Precisa-se de uma babá, de preferencia espanhola ou portuguêsa, com mais de 30 anos de idade, para cuidar de uma criança de 3 anos, em casa de alto tratamento. Paga-se otimo ordenado. Pedem-se referencias — Telefonar para 37-3199. — Copacabana. (36.103

BABA — Ordenado de Cr$ .. 3.000,00, precisa-se urgente p| duas crianças. Exigem-se muita prática e referências. Rua Barão de Ipanema 68, ap. 503. (34.626

BABA — Precisa-se, para duas crianças, dando referências, dormindo no domicilio. Rua Júlio de Castilhos 58, ap. 1.001. (37.128

BABA' — Precisa-se de uma, c| pratica para tomar conta de duas crianças. Não lava roupa. Ordenado Cr$ 2.000,00. Tratar na Rua Sá Ferreira n. 149, ap. 601 — Copacabana. (35.627

BABA — Precisa-se mocinha, para tomar conta de 2 meninas de 2 anos. Pedimos referencias — Telefonar para 28-9147 — Av. Maracanã n. 337, em frente ao Estadio. (31.372

BABA PORTUGUÊSA — Precisa-se de uma moça de 16 a 19 anos para babá. Ordenado para começar Cr$ 2.500,00. Pede-se referência. Tratar na R. Souza Lima 233. Pôsto 6. Copacabana. (29.923

BABA' — CATETE — Precisa-se de uma que tenha referências. Rua Artur Bernardes n. 37, ap. 401. Telefone 45-9766. Ordenado de 1.300 cruzeiros mensais. (32.241.

BABA' — Precisa-se de uma babá para criança de 2 anos, na Rua Senador Vergueiro n. 92, ap. 13, 6.º andar. Tel. 25-8981. (34.362.

BABA' — Precisa-se de uma menina, na Rua Carlos Góis n. 98, ap. 202. Pôsto Dez — Leblon. (28.7[illegible]

BABA' — Precisa-se de uma educada, e que tenha prática de criança, devendo passar o resto do verão em Petrópolis, embora vindo ao Rio nas saídas. Ordenado de 2.500 cruzeiros para começar. Tratar pelo telefone 27-9533. (31.677.

BABA' — De boa saude, sossegada, com referencias. — Precisa-se na Rua Marquês de Abrantes n. 126, ap. 1.205 — Flamengo. (32.124

BABA' — Precisa-se de uma babá, branca, que tenha prática, para uma criança de 3 anos. Exigem-se referências. — Telefonar para 47-5020. (31.204.

BABA' — Precisa-se para menina de 1 ano e meio. Ordenado Cr$ 1.800,00. Rua Conde de Irajá n. 510, ap. 101 — Botafogo. (30.922.

BABA' — Pequena familia estrangeira precisa de uma babá competente e c| grande experiência, para tomar conta de uma menina de quatro anos e meio e de um nenem a nascer dentro em breve — Favor apresentar-se com documentos e referências à Av. N. S. de Copacabana n. 198 ap. 1.102. Telefone 57-6762. (35.090

BABA' — Precisa-se de uma babá, com mais de trinta anos — Paga-se bem, pedem-se referencias. Rua Pompeu Loureiro nº. 77, ap. 401 — Copacabana. (30.871

BABA — Precisa-se para 2 crianças, que dê referencias. Rua 24 de Outubro n.º 54, ap. 101. Tijuca. (34.644

BABA — Com prática, precisa-se. Ordenado: Cr$ 1.500,00. Rua Cachambi, 171. (31.670

COPEIRA - ARRUMADEIRA — Precisa-se para casal sem filhos, espanhola ou portuguêsa, limpa e com muita prática. E' necessário ser pessoa de responsabilidade e com boas referencias. Ordenado de 3 mil cruzeiros. Tratar na Rua das Laranjeiras, n. 144, ap. 902. Telefonar p| 45-2562. (31.714.

COPEIRO para pensão, na Avenida Gomes Freire n. 518, com pratica (35.076.

CASAL sem filhos, precisa de empregada para todo o serviço. Exigem-se referencias e que cozinhe bem. Rua Duvivier 49, ap. 302. Tel. 37-6854. (32.811.

COPEIRAS-ARRUMADEIRAS — Precisa-se de uma pessoa para copeirar e arrumar em casa de familia. Tratar em Rua das Laranjeiras, 275. Tel.: 25-2533. (31.222

COPEIRA-ARRUMADEIRA. Precisa-se, limpa e educada, para casal com um filho de 3 anos. Preferencia portuguesa. Ordenado dois mil cruzeiros. Tratar p| tel. 27-9449. (30.919

CASAL TRABALHANDO FORA precisa de empregada, para cozinhar e arrumar. Pedem-se referencias. Praça Tabatinga n. 12 — Muda-Tijuca — 58-2288. (35.063

COPEIRA - ARRUMADEIRA — Precisa-se, que dê referencias, na Rua Marechal Mascarenhas de Morais, 154, — Copacabana. Tratar pelo telefone 37-6295. — Ordenado inicial de 2.200 cruzeiros. (34.228.

COPEIRO — Precisa-se para bar e caldo de cana. Rua Barão do Bom Retiro n.º 4. Engenho Novo. (33.331

CASAL ESTRANGEIRO procura empregada referenciada, com prática de todo serviço e de cozinha. Salário Cr$ .... 3.500,00. Tel.: 47-2832, R. Prudente de Morais 1.565, ap. 202.

COPEIRA — Precisa-se com prática em pensão, não serve de côr. Rua da Assembléia, 68, 7.º andar. (34.431

CALCEIRA — Precisa-se de uma calceira, para retirar o serviço — Tratar na Rua General Caldwell n. 171, 2.º andar. (34.419

COPEIRO — Estrangeiro — Com longa pratica, para casa de familia de alto tratamento, dando boas referencias. Quem se interessar é favor falar com Sr. Pedro, das 12 às 18 horas. Telefone 25-5646. (37.520

COPEIRA — Precisa-se de uma com prática de pensão. Rua São Cristóvão, n.º 900, sobrado, Pedrão Vouga. (37.029

CASAL ESTRANGEIRO sem filhos, procura empregada para todo serviço. Rua Barata Ribeiro 726, ap. 502. (34.437

COPEIRA - ARRUMADEIRA — Precisa-se que saiba ler e tenha pratica do serviço para casa de casal e duas moças, saida aos domingos e 1 tarde livre por semana. Folga no Carnaval. Pede-se carteira — A familia está passando o verão no Alto da Boa Vista até fins de fevereiro — Mora no Flamengo. Tratar no Alto da Boa Vista, à Rua Amado Nervo n. 30, a 50 metros do bonde. Descer na Praça. Bonde Alto da Boa Vista — 58-6279. (30.589.

COPEIRA - ARRUMADEIRA — Precisa-se, na Rua Marquês de Abrantes, 115, ap. 1[illegible]04 Salário a combinar. (35.541

COPEIRA — Precisa-se à Rua Conde de Baependi, 59, ap. 4, no Flamengo, próximo à Praça José de Alencar. Tel. 25-6211. (35.6[illegible]

EMPREGADA — Pequena familia precisa para lavar e arrumar, que durma no emprego. Rua Eudoro Berlink n.º 34, ap. 232. Bonsucesso. (35.517.

EMPREGADA — Precisa-se, exigem-se referencias, ordenado inicial mil e quinhentos cruzeiros. Rua Conde Bonfim 1035, 2.º andar, apartamento 203. Tijuca. Tel.: 28-7443. (3.351

EMPREGADA — Precisa-se à R. Coração de Maria 122, c| 31. — Méier — Tratar à tarde.

EMPREGADA — Precisa-se para trabalhar das 7 às 9.30 horas. — Rua Vitor Meireles, 71, ap. 202. Tratar sòmente neste horário ou depois das 19 horas. (31.937

EMPREGADA por hora — Paga-se bem. Precisa-se à Rua Clarisse Indio do Brasil, 45, ap. 401. Botafogo. Tel. 26-7374. (30.665.

EMPREGADA — Precisa-se só p| cozinhar e arrumar para um casal. Exigem-se referencias. Tratar à Rua Visc. Pirajá 422, ap. 603. (35.037.

EMPREGADA — Precisa-se para pequena familia, que saiba trabalhar. Ordenado de 1.750 cruzeiros. Rua Santana 77 ap. 807. Praça 11. (35731

EMPREGADA — Precisa-se, para casal, de boa aparencia. Paga-se bem, e que dê referencias. Rua Gregorio Neves 16, ap. 201 — Engenho Novo. (30.243

EMPREGADA DORMINDO FORA — Para todo o serviço de um casal, menos lavar e passar roupa grande. Ordenado de dois mil cruzeiros. Exigem-se referencias. Avenida Rainha Elizabeth, 685, ap. 402, em Copacabana.

EMPREGADA — Precisa-se para casa de pequena familia. Paga-se bem. Pedem-se referencias. Rua Visconde de Graça, 147, ap. 201. — Jardim Botanico. (30.971

EMPREGADA — Precisa-se de uma para serviços gerais. Tratar à Rua Lins de Vasconcelos, 401, casa 2, na parte da manhã

EMPREGADA com pratica e referencias, precisa-se para fazer limpeza, almoço e passar. Dormir no emprego. Ordenado: Cr$ 1.500,00. — Tratar à Rua 24 de Maio n.º 915, casa 3 — Engenho Novo. (28.807

EMPREGADA — Precisa-se para copeirar e arrumar para 3 pessoas — Exigem-se carteira e referencias. Paga-se bem. Tratar na Rua Henrique Osvald, 104, ap. 301, Bairro Peixoto, Copacabana.

EMPREGADA — Casal sem filhos, pequenos serviços, precisa-se à Rua Cardoso Quintão 523, ap. 202. Piedade. Documentos ou referencias. Ordenado a combinar. (30.264.

EMPREGADA — Precisa-se de uma para todo o serviço, menos o de cozinha, para pequena casa de uma senhora idosa e só. Pedem-se referencias. Tratar à Rua Redentor 225. (30.363

EMPREGADA — Precisa-se para apartamento de um casal, que durma fora. Tratar na Rua Machado de Assis n. 39, ap. n. 203 — Flamengo. (30.357

EMPREGADA — Precisa-se uma para casa de duas pessoas. Pedem-se referências. Horário das 8 às 15 horas. R. Monsenhor Jerônimo 577, ap. 202. Engenho de Dentro. (30.836

EMPREGADA — Precisa-se de uma, à Rua Araguari, 330, ap. 202, esquina da Rua N. S. das Graças (antiga Missões). Ramos. Paga-se bem. (31.831

EMPREGADA — Precisa-se para todo o serviço de um casal. Pagam-se 2 mil cruzeiros. Rua Hipolito da Costa n. 52, casa 2 — Vila Isabel. (36.057.

EMPREGADA — Precisa-se para auxiliar em todo o serviço de familia de 3 pessoas, das 8 ás 18 horas, não cozinha, mas tem de passar a ferro. Rua Tavares Bastos 24. (31.379

EMPREGADA PARA TODO TRABALHO — Precisa-se. Rua Artur Bernardes, 14, ap. 601. Catete. (33.360

EMPREGADA POR HORA, para pequena familia, ordenado Cr$ 1.200,00. Tratar na Rua Leopoldo Miguez n. 163, tel. 36-1361. (33.293

EMPREGADA — Uma pequena familia estrangeira procura uma empregada de boa aparencia para todo serviço (não lava nem passa roupa). Paga-se muito bem. Pedem-se referencias. Rua Republica do Peru, 230, ap. 901, em Copacabana. Telefone 37-8101 (33.733

EMPREGADAS — Precisam-se copeiras e arrumadeiras, babás. Paga-se bem, com referencias — Rua Carmela Dutra nº. 80. Tel. 34-2454 — Tijuca. (29.494

EMPREGADA PORTUGUESA — Precisa-se até 30 anos de idade, para casa de casal com uma filhinha de tres anos, todo serviço menos lavar roupa do casal, ordenado 2.500,00. Exigem-se referencias. Tratar com D. Therezinha. Telefone 53-4365. (34.212

EMPREGADA — Precisa-se á R. Quito 418, ap. 201. Penha. (30.380

EMPREGADA — Precisa-se para arrumar e cozinhar, para três pessoas, podendo ou não ser por hora, Cr$ 1.500,00. Rua Marechal Tammaturgo de Azevedo 56, ap. 401. Tijuca. (36.512

EMPREGADA — Precisa-se, na Rua Santa Alexandrina, 124. Rio Comprido. Paga-se bem. (37.013

EMPREGADA — Precisa-se de uma para todo o serviço de apartamento de pequena familia. Paga-se de acôrdo com a capacidade e experiência. Tratar na Rua Haddock Lobo, 191, ap. 607.

EMPREGADA para casa de familia — Oferece-se para casal sem filhos, com boas referencias — Tratar pelo tel. 25-4122, chamar Natalina. (29.956

EMPREGADA para todo serviço de apartamento c/ 4 pessoas — Rua Dias da Cruz n. 449, ap. 201. (31.385

EMPREGADA para todo o serviço em casa de três pessoas só — Precisa-se na Praia de Botafogo n. 290, ap. 92. Tel. 26-9031. (31.407.

EMPREGADA para todo serviço de apartamento de casal, sabendo cozinhar bem o trivial variado, lava peças de roupa pequenas e dorme no emprego. Saídas a combinar. Av. Beira-Mar 406, ap. 602 — Ordenado Cr$ 1.800,00 para começar. Referências e carteira. (32.224

EMPREGADA para arrumar e lavar peças de crianças — Precisa-se para trabalhar das 8 ás 12 horas. Rua Senador Vergueiro, 146, ap. 801. (29.932

EMPREGADA para trabalhar por hora em serviço de um casal. Ordenado a combinar. Travessa Jericó 24, ap. 202, ponto final do bonde Aguiar-Fábrica. (33.170

EMPREGADO — Precisa-se para lavar pratos, carregar cesto do mercado e outros serviços em pensão comercial. Não trabalha nos domingos nem feriados. Rua da Assembléia 41, 1.º andar. (31.968

EMPREGADA — Precisa-se, com referencias, para cozinhar, que durma no aluguel, ordenado Cr$ 1.800,00; á Rua Professor Valadares, n. 117 — Grajaú. Telefone 38-5963. (33.881

EMPREGADA — Precisa-se para serviços domesticos, paga-se bem, casa de boa familia. Tratar com D. Lídia, atende-se na parte da manhã. Rua Ligia n.º 65. Ramos. (34.405.

EMPREGADA — Precisa-se para todo serviço de familia pequena. Paga-se bem. Av. Prado Júnior, 172, ap. 801 — Copacabana. (37.406

EMPREGADA — Precisa-se para todo serviço de 2 pessoas, deve também cozinhar. Tratar com o Sr. Eduardo. R. Quitanda, 50, 2.º andar. (33.998

EMPREGADA — Precisa-se, para casa de pessoa só, com um menino de 8 anos. Rua Bento Lisboa 116, casa 2 — Catete. Telefone 45-4101. (35.849

EMPREGADA — Precisa-se de uma para casa de pequena familia. Tratar á Rua Santa Clara, 166, ap. 409 — Copacabana. (37.050

EMPREGADA — Precisa-se para casal, ordenado 2.000,00. Rua Aires Saldanha n. 98, ap. 701 — Copacabana — Posto Cinco. (35 678

EMPREGADA — Precisa-se de uma para pequena familia: á Rua Arquias Cordeiro nº. 60 — Engenho Novo — Paga-se bem. (38.062

EMPREGADA para casa de pequena familia, que durma no emprego e que possa viajar também. Precisa-se, á Rua José Higino n. 237, casa 36. Tijuca — (Pela manhã ou depois das 19 horas). (32.420

FLAMENGO — Preciso de uma boa arrumadeira para manhã ou á tarde. R. Paissandu, 272. (34.415

GARCONETE — Precisa-se para pensão de pouco movimento, que seja de boa aparencia e educada. Rua Riachuelo n.º 111. Pensão Praga. (29.941

GARCONETTE — Precisa-se, á Rua Leandro Martins n.º 73. (31.904

LAVADOR DE PRATOS — Precisa-se. Av. Mem de Sá, 14-A, sob. Pensão Italiana. (34.324

MENINO ATÉ 14 ANOS — Precisa-se para serviços domesticos, em casa de familia. Exigem-se referencias e pratica. Av. Pres. Vargas n. 1803, sob. Tel. 23-4375. (34.952

MOÇA OU SENHORA — Precisa-se de uma p/ serviços de um casal. Trata-se como pessoa da familia. Paga-se bem. Rua Barão de Mesquita n. 477, telefone 38-9986. (23.995.

MOÇA CLARA de boa aparência, que queira trabalhar e tenha prática. Precisa-se de uma para todo serviço de uma pessoa só. Ordenado 3.000 cruzeiros. Rua Dr. Satamini n.º 328, ap. 401, êste número fica perto da Rua do Matoso. (31.318

MOCINHA — Para ajudar a tomar conta de duas crianças de 2 e 3 anos. Dormir ou não no emprego. Não trabalha domingo. Pagam-se Cr$ 1.000,00. Rua Joaquim Palhares, 130, ap. 203-SL. Praça da Bandeira. Tel. 28-6609. (34.930

MOÇA — Precisa-se para limpezas, lavar louça e encerar, com prática. E' favor não se apresentar sem prática. Avenida Mem de Sá 250, sobrado. (30.336

MOÇA — GARÇONETTE — Precisa-se, á Rua Leandro Martins n.º 73. (31.945

MOCINHA — Precisa-se para ajudar no serviço em pequeno apartamento de casal sem filhos — Tratar á Rua do Russel n.º 496, ap. 604. Tel. 45-7173. Flamengo. (31.899

MOCINHA — Precisa-se para ajudar em serviços leves de casal. Ordenado 300,00. Tratar na Rua dos Araujos, 32, casa 1, Tijuca. (31.839

MOCINHA — Precisa-se, p/ serviços leves, em casa de 3 pessoas, na Rua São Clemente, 107, casa 6. Botafogo. (34.826

OFERECE-SE uma moça portuguesa, de preferencia para babá ou arrumadeira. Ver e tratar á Avenida Presidente Vargas 2.736 (35.608

OFERECE-SE primeiro copeiro residencia de um casal de fino trato, pessoa de boa conduta, boa aparencia, as pessoas interessadas por gentileza tel.: 49-6760 (37.874

MOÇA — Precisa-se para serviços gerais de um casal com duas pequenas crianças. Paga-se bem, Rua Riachuelo n.º 285, ap. 501 — Centro. (28.947

MOÇA BRANCA — Precisa-se p/ limpar e fazer jantar em ap. podendo passear e ir á praia etc. Copacabana. Tel. 27-3005.

OFERECE-SE uma boa arrumadeira para hotel. Tratar p/ tel 29-9493. D. Luiza. (31.677

OFERECE-SE uma senhora portuguêsa, para copeira e arrumadeira, para pequena familia de tratamento. Dão-se as melhores referências. Tel.: 45-1033 (34414

OFERECE-SE domestica para limpeza de vidros e cortinas, Paramon ou limpeza de consultorio, diaria 150. Dão-se referencias. Chamar Isaura. Telefone 43-3430. (32.130

OFERECE-SE uma moça portuguesa chegada há pouco tempo para arrumadeira com pratica do serviço. Tratar na Rua Gago Coutinho n. 53 — Largo do Machado. (27.291

OFEREÇO empregadas, copeiras, arrumadeiras e babás, c/ referências. Rua Carmela Dutra, 80, telefone 34-2454 — Tijuca. (29.493

OFERECE-SE uma moça portuguêsa, para arrumar ou copeira com prática do serviço. Tratar na Rua Pedro Américo n. 300, casa 13. Telefone 45-7731.

OFERECE-SE um rapaz de boa aparência, com muita prática de garçom, copa e cozinha á minuta, ou para outro serviço qualquer. Dão-se referências. Pede-se com urgência. Tel.: 52-1934, Joaquim. (32.230

OFERECE-SE uma empregada p/ hora, das 8 ás 17 horas p/ casa de alto tratamento. Trata de roupas finas e luvas e limpa os ternos. Entende um pouco de costura. Ordenado 150,00 por dia — Tel. 43-4604, Antonia. (34.359

OFERECEM-SE duas moças de cor branca, chegada de fora, com pratica de arrumadeira, no horario de 8 ás 17 horas. Dão-se referencias, ordenado base Cr$ 2.500,00 mensais. Favor telefonar para 26-7286, com Dona Alvina. (33.802

OFERECE-SE uma senhora para trabalhar em qualquer serviço. Pode ser procurada das 8 horas em diante, no tel 29-6843. (34.917

OFERECE-SE para copeirar e arrumar, em casa de tratamento ou em apartamento. Tratar pelo tel. 32-8657. (36517

OFERECE-SE empregada por horas e apartamento. Tel. 32-3657 (36.513.

OFERECE-SE copeiro português, ainda empregado, para casa de alto tratamento. Dá otimas informações. Ordenado 5.000,00 — Tratar por favor depois das 13 horas, á Rua Tavares de Bastos 99, ap. 201 — Catete. (34.984

OFERECE-SE uma moça portuguêsa com pratica para arrumar e copeirar, em casa de tratamento, ordenado inicial Cr$ 2.500,00. Ver e tratar á Travessa Guimarães Natal 12, ou pelo tel. 37-4374 — Copacabana. (31.303

OFERECE-SE uma empregada para trabalhar por horas, de arrumadeira. Tel.: 36-3139. Das 13 ás 16 horas. Jeni. (37.595

OFERECE-SE uma empregada para todo serviço. Tel.: 25-1661. Hersilia. (32.382

OFERECE-SE menina de cor, p/ tomar conta de criança ou trabalhos domesticos, leves. Inf. Tel.: 58-5707, das 8 ás 14 horas. (36.008

OFERECE-SE uma empregada, para todo serviço, para casal ou três pessoas, levando uma filha com 10 anos. Ordenado Cr$ ... 2.500,00. Telefone 37-9979. (35.682

OFERECE-SE babá com 32 anos com boas referências e mais lavadeira perfeita engomadeira. Chamar Joana, tel. 52-1593, Rua 7 de Setembro 63, 12º andar. (37.162

OFERECE-SE empregada boliviana para todo serviço levando uma filha de 15 anos, com boas referências. Procurar á Rua Paissandu 148, tel. 258409. (37.161

OFERECEM-SE empregadas para casa de tratamento c/ prática e ref. e môço p/ jardineiro. Tel.: 22-9109 de segunda a sábado. (32.403

PRECISA-SE de uma empregada que durma no emprego. Tratar á Estrada Marechal Rangel n.º 363 — Madureira. (35.840

PRECISA-SE de um garçom com prática de restaurante. Tratar á Rua Santo Cristo n.º 171. Praia Formosa. (34.453

PRECISA-SE babá, mocinha clara, p/ casa de tratamento e outra coz. de fôrno e f. Ord. Cr$ 3.500,00. Tel.: 22-9109. (32.407

PRECISA-SE empregada para todo serviço, casa de pequena familia, ou só das 12 ás 15 horas. Av. Copacabana n. 1246, ap. 203. (31.459

PRECISA-SE urgente senhora de confiança e que durma no emprego. Ordenado 2 mil cruzeiros. Combinar com D. Léa á Rua João Barbalho n. 757, casa 5 — Quintino. Trazer identidade. (33.528

PRECISA-SE de uma empregada em casa de casal e uma menina de 2 anos, á Rua Santana, 77, ap. 1.008. Exigem-se referencias. (35.672

PRECISA-SE de empregada para limpeza de casa. Rua Santo Afonso, 163, Praça Saenz Pena — Tijuca. (33.044

PRECISA-SE de uma empregada para ajudanta de cozinha, na Rua da Carioca, 26, 2.º. (32.402

PRECISA-SE de empregada em casa de 3 pessoas, para trabalhar das 7,30 ás 16 horas. Cozinhar e lavar algumas peças. Ordenado Cr$ 1.500,00. Rua Dr. João Coqueiro 47. Começa na Rua Pereira da Silva. Laranjeiras. (32409

PRECISA-SE de uma empregada para trabalhar em casa de um casal e sem filhos. Rua Flack 30, ap. 101 — Riachuelo. (35.690

PRECISA-SE de empregada em casa de familia de 3 pessoas. Paga-se bem. Rua Senador Vergueiro, 128, ap. 302 — Flamengo. (34.441

PRECISAM-SE três empregadas para familia chegada do Porto, prefere-se patricia ou clara, pagam-se 3.000 cruzeiros a cada: Rua Paissandu 148, tel. 25-8409. (37.157

PRECISA-SE arrumadeira-copeira. Exigem-se referências. Ordenado 2.000 cruzeiros. Tratar á Rua Raul Pompéia, 99, apartamento 1.001. (C 3.700

PRECISA-SE de empregada para pequena pensão. Rua Estácio de Sá nº. 142, 1º. andar. (31.957

PRECISA-SE empregada das 14 ás 17 horas, duas vezes por semana, para limpeza e encerado. Pagam-se Cr$ 50,00 cada vez e dá-se lanche. Rua Paula Freitas n. 78, ap. 201 — Copacabana. Tratar das 10 horas em diante. (35.622

PRECISA-SE para casal de tratamento, uma arrumadeira-copeira. Apresentar-se com carteira e referências das 9 ás 11 h. Rua da Glória, 60, ap. 602. (35.599

PRECISA-SE de uma empregada de responsabilidade, preferência uma senhora para casa de pequena familia. Tratar pelo telefone 57-2440. D. Lúcia. (31.457

PRECISA-SE de uma arrumadeira para trabalhar das 8 ás 16 horas ou para dormir no emprêgo. Paga-se de Cr$ 1.700,00 até Cr$ 2.000,00. Pede-se carteira. Avenida Bartolomeu Mitre, 1004. Tel.: 27-6824. (28.506

PRECISA-SE de uma empregada de 15 a 20 anos. Rua do Riachuelo, 350, ap. 405. (32.361

PRECISA-SE de uma empregada para todo serviço numa casa de três pessoas. Pedem-se referencias. Tel.: 26-3386. (37.504

PRECISA-SE de uma empregada para todos os serviços domesticos. Paga-se bem. Pedem-se referencias. Tratar ... São Francisco Xavier, 39, ap. 102 Tijuca. (37.512

PRECISA-SE de empregada para todo serviço de um casal, no Flamengo. Tel. 45-4919, até 11 ou das 20 h. em diante. (31.350

PRECISA-SE de uma empregada para casa de pequena familia, na Rua Araxá, 311, ap. 203. Grajaú. (35.593

PRECISA-SE de uma empregada para tomar conta de crianças e uma cozinheira, ambas de côr, sendo que a primeira é para ir para o interior de S. Paulo — Guaratinguetá. Tratar á Rua David Campista n.º 110, em Botafogo. Tel. 26-3867. (32.391

PRECISA-SE boa empregada para todo serviço de casal e que durma fora. Paga-se bem. Av. Beira Mar 454, ap. 103. Castelo. (34.401.

PRECISA-SE de uma empregada, por hora, para trabalhar para uma pessoa só. Rua Barata Ribeiro 636, ap. 101. Telefone: 37-7646. (32.977

PRECISA-SE empregada para todo serviço. Ordenado a combinar. Exigem-se referências. Rua Silva Pinto 111, ap. 202. Vila Isabel. Tel.: 38-9730. (31.873

PRECISA-SE de uma empregada para casa de casal, para todos os serviços. Rua Manuel Leitão 20. Tijuca. (32.170

PRECISA-SE empregada para arrumar e ajudar na cozinha com uma folga por semana, das 8 ás 15 horas. Ordenado de Cr$ ... 600,00. Rua João Silva n.º 48 — Olaria. (32.177

PRECISA-SE de empregada de 25 a 30 anos, para fazer serviços de casal que trabalha fora, só serve com carteira, identidade e informação da ultima casa e que durma no emprego, folga aos domingos, é favor não vir sem este documento e apresentar-se até 10 horas. Ordenado Cr$ ... 1.500,00, — Rua Santana 124, ap. 910. (33.904

PRECISA-SE de arrumadeira e copeira, 2 moças de boa aparencia, em pensão familiar, não trabalha aos domingos, á Rua Republica do Libano n.º 11. (29.969

PRECISA-SE moça para arrumar e que entenda um pouco de costura. Tratar na Rua Pompeu Loureiro, 32, ap. 401, bloco A — Copacabana. (32.310

PRECISA-SE de uma moça, serviço de pensão, á Rua dos Andradas n. 153, sobrado. Centro. (32.330

PRECISA-SE de uma boa empregada para pensão familiar. Paga-se bem. Apresentar-se das 7 ás 10 horas ou depois das 15 horas, á Rua General Pedra 146, sobrado. (31.295

PRECISA-SE de uma empregada por horas. Telefone 52-5335. (29.932.

PRECISA-SE de uma mocinha, para ajudar no serviço de um casal em apartamento. Paga-se bem, na Rua Marquês de São Vicente n. 358, ap. 303. (31.942.

PRECISA-SE de uma empregada para trabalhar até ás 16 horas, na Rua Tavares Bastos n. 39, ap. 12. Prefere-se pessoa do bairro — Paga-se bem. (31.940

PRECISA-SE de empregada para todo serviço de apartamento c/ 4 pessoas, Rua Dias da Cruz 449 ap. 201. (31.389

PRECISA-SE de um menino para serviços leves, em casa de familia. Tratar na Rua do Senado n. 204, sob. (32 935

PRECISA-SE de empregada para todo o serviço de casal com uma menina, menos lavar roupa grande. Precisa saber cozinhar. Exige-se carteira. Dorme no emprego. Ordenado Cr$ 3.000,00. Avenida Copacabana, 750, ap. 901. (33.919

PRECISA-SE de uma empregada doméstica na Rua Francisco Muratori, 11, ap. 224 — Centro. (37.337

PRECISA-SE de uma empregada doméstica para casa de familia. Paga-se bem. Rua Aristides Caire, 99, ap. 102, no Méier. (37.035

PRECISA-SE de lavador de pratos e de um garçom, na Rua General Bruce, 249 — São Cristóvão — Restaurante. (31.319

PRECISA-SE de uma boa empregada para serviço domestico, para casal sem filhos. Paga-se bem, que traga boas referências. Rua Constante Ramos, 137, ap. 501. (31.317

PRECISA-SE arrumadeira com referencias, á Rua Joaquim Nabuco 202, — Copacabana. — Telefone 27-5191. (24.571

PRECISA-SE de uma empregada, por dia. Paga-se bem. Rua General Artigas, 29 — Leblon. (32.913

PRECISA-SE empregada, preferencia portuguêsa, de boa aparencia, para apartamento de alto trato de duas pessoas, diariamente das 15 ás 21 horas, descança aos domingos. Paga-se muito bem. Tratar tel. 46-4410. (36.515.

PRECISO empregada que durma no emprêgo, serve uma senhora. Rua Barão de Mesquita, 218. — Tijuca. (36.065

PRECISA-SE de um garçom com pratica de minutas. Avenida 28 de Setembro 213. (32.201

PRECISA-SE de um rapaz de 14 a 15 anos para casa de familia casa e comida. Ordenado a combinar, na Rua Conde de Bonfim n. 234. (36.510

PRECISA-SE empregada para todo serviço de casal de tratamento, menos lavar, que durma fora, tenha carteira e referencias. Não trabalha aos domingos. Paga-se bem. Tratar á Rua Dona Mariana 25, ap. 303, 3º andar. Botafogo. (33.315

PRECISA-SE de uma empregada para todo o serviço para casal sem filhos, na Rua Duvivier, 18, apartamento 602. (31.734

PRECISA-SE um empregado até vinte anos, para serviço leves, na casa de um casal no Leblon. Tratar na Rua Uruguaiana n. 24, 5º. andar, das 9 em diante. (32.253

PRECISA-SE de uma empregada por hora para serviço de casal. Exigem-se referencias. Telefonar para 47-6288 — Ipanema. (32.809

PRECISA-SE de uma empregada para casa de um casal. Rua Candido Mendes 140, ap. 910. Gloria. (30.474.

PRECISA-SE de empregada para todo o serviço. Tratar pelos telefones 26-5169 e 26-2026. (30.469

PRECISA-SE empregada para todo serviço de um casal. Ordenado inicial Cr$ 2.200,00. R. Nascimento Silva 130, apartamento 201. Ipanema. (34.696.

PRECISA-SE garçom para bar copa e mesas. Rua Barata Ribeiro, 419. (35.005

PROCURA-SE empregada para todos os serviços domesticos. Pagam-se 2.000,00. Carteira indispensavel — 57-7217. (34.350

PRECISA-SE de um garçom. Paga-se bem. Serviço bom — Rua Marechal Cantuaria, 178-A, na Urca. (30.449

PRECISA-SE de empregada, para pequena familia, na Rua Jorge Rudge, 29, ap. 104 (bloco da frente). (34.337

PRECISA-SE de uma empregada, para pequena familia, que durma no emprêgo. Rua Cardoso de Moraes, 145, ap. 201, Bonsucesso. (31.849

PRECISA-SE de uma empregada doméstica para todo o serviço, menos lavar roupa. Rua Silva e Souza, 112, ap. 201 — Glória. (35.609

PRECISA-SE de uma copeira c/ pratica de pensão, á Rua Santo Cristo 267, sobrado. E precisa-se uma menino até 15 anos para todos serviços de pensão, menos carregar marmitas, á Rua Santo Cristo 267, sobrado. (34.315

PRECISA-SE de empregada, para todo o serviço de um casal. Tratar até as 10 horas ou á noite, na Rua Gomes Carneiro, 51, apartamento 904. (35.991

PRECISA-SE de um menino de 12 a 14 anos para pequena serviços de familia. Tratar á Rua do Rezende 139, sobrado. (34.802.

PRECISA-SE de uma menina p/ serviços domesticos, á Rua Buarque de Macedo 32, ap. 204. — Tel.: 25-2052. (31 837

PRECISA-SE de empregada para o serviço domestico, paga-se bem. Estrada Marechal Rangel n.º 357, ap. 202, procurar D. Bela, Madureira. (32.810

PRECISA-SE um rapaz menor, de 12 a 17 anos, para trabalhar em pensão comercial para dormir no emprego, só apresentado da pessoa de familia. Tratar á Rua Alcantara Machado, 46, 1.º — Praça Mauá. (34.894

PRECISA-SE de empregada para arrumar e ajudar á Rua Dona Ferusa 120, Engenho de Dentro. (34.868

PRECISA-SE de uma empregada de idade media, para serviço em casa de pequena familia, cozinhar trivial, que durma no emprego. Ordenado Cr$ 1.000,00. R. Teixeira da Pinho n.º 145, estação da Piedade. Bonde Cascadura, chamar D. Maria. Telefone 29-7345. (35.576.

PRECISA-SE de uma empregada para casa de pequena familia. Tratar á Rua Seis, 120, ap. 201. I.A.P.I. da Penha. Onibus 113. (31.196.

PRECISA-SE babá para tres crianças, de quatro e seis anos. Não lava nem passa. Rua Figueiredo Magalhães n. 456, ap. 501. Tel. 36-3055. (24.430

PRECISA-SE, em Ipanema, de empregada para todo o serviço de casal e criança que sem babá. Ordenado a partir de Cr$ ... 2.000,00. Rua Redentor 292, ap. n.º 301. (34.753

PRECISA-SE de uma empregada para todo serviço de pequena familia. Tratar na Rua Senador Furtado n.º 101, ap. 203 — Praça da Bandeira. (29.740

PRECISA-SE de uma empregada para serviços gerais de casal e duas crianças pequenas. Paga-se bem. Rua Riachuelo n.º 285, ap. 501 — Centro. (28.946

PRECISA-SE de empregada para todo serviço de casal. Pagam-se 2.300,00. Rua D. Delfina 25, ap. n.º 101. Tijuca. (33.722

PRECISA-SE de uma empregada para um casal, á Rua do Saboso n.º 17, ap. 4. Tratar das 7 as 9 horas. (33.794

PRECISA-SE de uma empregada para todo serviço de um casal. Exigem-se referências. Tratar á Rua Sá Ferreira, 23, ap. 702. (33099

PRECISA-SE de uma empregada — Paga-se bem. Rua Sá Viana, 197, Grajaú. (34 654

PRECISA-SE de uma empregada para uma pequena familia, paga-se bem. Rua Senador Vergueiro n. 124, ap. 602. (34.106

PRECISA-SE de uma boa empregada domestica que dê referencias. Paga-se bem, á Rua Nossa Senhora das Graças, 167 em Ramos. (35.105

PRECISA-SE empregada para todo serviço, em ap. de casal s/ filhos, por hora na parte da manhã. Não encera, só lava roupa miuda. Apresentar com referencias, na parte da manhã, á Rua Mestre Francisco Braga, 6, ap. 201. Bairro Peixoto. (30.811.

PRECISA-SE de uma copeira-arrumadeira, que seja limpa e de responsabilidade. Av. Copacabana 664, ap. 1.005. (29.731.

PRECISA-SE de uma empregada para copeira e arrumar em residencia de pequena familia. Tratar á Rua Voluntarios Patria n.º 431, casa 22, Botafogo. (30.268

PRECISA-SE de uma empregada em casa de familia pequena, para todo o serviço, inclusive lavar roupa miuda. Tratar na Rua Domingos Ferreira n. 100, ap. 301, em Copacabana. (31.643.

PRECISA-SE em apartamento de um casal, de um rapazinho de 14 a 15 anos e de bons costumes. Tratar no Hotel Santa Rita, na Rua Machado de Assis n. 26 — Largo do Machado. (31.623

PRECISA-SE de um menino de 12 a 14 anos de idade, para lavar louça em casa de familia ou uma empregada, para ajudar na cozinha, na Rua Santo Amaro n.º 18 — Catete. (30.321

PRECISA-SE empregada, por hora, para todo serviço de casal, na Rua Paissandu n.º 59, ap. 301, que dê referencias. (37.754

PRECISA-SE de um garçom que saiba trabalhar bem e com bastante prática, para o Bar e Restaurante São Marcos Ltda., sito na Estrada Vicente de Carvalho, 1.585-A — Praça do Carmo. (30 167

PRECISA-SE senhora de meia idade, para casal sem filhos, menos lavar e passar. Praia do Flamengo 98, ap. 1204. (28.721

PRECISA-SE de empregada para todo serviço, que durma no emprêgo e dê referências. Rua Andiroba, 122, ap. 304 — Ramos (perto da estação). (30.593

PRECISA-SE de uma empregada para arrumar em apartamento e que ajude na cozinha. Ordenado Cr$ 2.000,00. So serve se tiver referências e dormir no aluguel. Av. Atlântica, 1910, ap. 503. (31.172

PRECISA-SE de empregada á Rua Prudente de Morais n. 564 ap. 103. Ipanema. (28.233

PRECISA-SE de copeira que durma no emprêgo e dê referências. Ordenado Cr$ 1.500,00. Tratar na Rua Marechal Trompovsky, 64 — Tijuca. (21.924

BARBEIROS E MANICURAS

APRENDIZ de manicura, pedicura e permanente a frio — Precisam-se moça e senhora á Rua General Roca 508. Praça Saenz Pena. Tijuca. (31.860

ATENÇÃO — Precisam-se aprendizes para cabeleireiras, alisadeiras e manicuras. Facilita-se o material. Dr. Roy. Rua Pedro I n.º 35. 1.º. Praça Tiradentes. (28.487

APRENDIZES — Permanentes, cortes, penteados, alisamentos — Ileni — Limpeza pele com massagem, manicura, pedicura em 30 dias. Visconde Pirajá, 111, ap. 210 — Ipanema. (32118

ATENÇÃO — Precisa-se de cabeleireira, na Rua Arquias Cordeiro, 316, s/ 201. Méier. (33.790

ALISADEIRA — Preciso de uma profissional, competente, especializada em penteados e cortes modernos. Salão de grande movimento. Rua Barão de Mesquita 750. Dinah Cabeleireira. (32.889.

ALISADEIRA que alise a frio e quente, precisa-se, pagando-se Cr$ 3.000,00 e mais comissão. Av. Ataulfo de Paiva, 706, telefone 27-1500. (29.980

ALISADEIRA COMPETENTE — CABELEIREIRA COMPETENTE — Precisam-se. Paga-se bem — Salão Dinha. Av. Amaro Cavalcante, 282-A. (31.232

ALISADEIRA, que saiba pentear bem. Dá-se garantia, começar hoje. Rua Tadeu Kosciusko 79. (36.085

BARBEIRO — Precisa-se oficial pagam-se 50% na Rua Joaquim Palhares 657 — Praça da Bandeira. (27.040

BARBEIRO — Precisa-se de ótimo oficial c/ referencias anteriores e que desenvolva serviço. Inútil apresentar-se quem não estiver em condições. Salário: Cr$ 4.200,00 ou 60%. Tratar á Rua Pacheco da Rocha, 327. — Bento Ribeiro. (33.404

BARBEIRO — Precisa-se de 2 para trabalhar em horário da noite. Av. N. S. de Copacabana, 1241. Salão Alaska. Telefone 47-7101. (32.938

BARBEIRO — Precisa-se de um que trabalhe bem, para efetivo, garante-se o salário. Rua Alvaro Seixas n.º 37-A, ponto final do ônibus 25. Tel. 29-4751, com Mariuá (por favor). (32.105

BARBEIRO — Salão de 1ª, para efetivo. Garante-se o salário. Rua Dr. Bulhões 796 esquina da Dias da Cruz — Engenho de Dentro. Condução na porta. (31.206

BARBEIRO — Precisa-se desde hoje, garante-se salario, mesmo por uns dias serve, na Rua Barreiros n. 409-B — I. A. P. E. T. C. — Carlinhos. (31.330

BARBEIRO — Precisa-se para efetivo. Rua Buenos Aires, 321. (31.262

BARBEIRO — Precisa-se. Pagam-se 60%, que seja bom oficial. Rua Mesquita n.º 11-B, esquina com Barão do Triunfo — Realengo. (33.883

BARBEIRO — Precisa-se de um oficial de barbeiro para efetivo, á Rua Lobo Junior 1.905-B. Penha Circular. (30.414

BARBEIRO — Precisa-se de um bom oficial de barbeiro, efetivo. Rua do Catete 85, fundos. (33.272

BARBEIRO — Precisa-se para efetivo. Pagam-se 60% ou garante-se ordenado. Av. dos Democraticos, 847. Higienopolis — Bonsucesso. (32.214

BARBEIRO — Precisa-se um bom oficial. Rua do Catete n.º 87. fundos. (30.444

BARBEIRO — Precisa-se de um oficial, para efetivo, que trabalhe bem. Rua Humaitá, 110-A. (30.252

BARBEIRO — Precisa-se de um de boa aparencia, que saiba trabalhar, efetivo. Tratar á Av. Rio Petropolis 1770, Duque de Caxias., E. do Rio. (32.636

BARBEIRO — Precisa-se p/ trabalhar á noite, bem desembaraçado. Av. 28 de Setembro, 387, fundos. Tel. 38-9480. (34.339

BARBEIRO — Precisa-se de 1 bom oficial, na Rua Emilio Zaluar n. 4-A, esquina com Cardoso de Morais n. 426, Ramos. (31.915.

BARBEIRO — Precisa-se de um bom oficial para efetivo, á Rua Pedro Americo n.º 16-A. Salão Brasil. Tel : 25-0628. (34.789

BARBEIRO — Precisa-se de dois para efetivos. Rua João Vicente n.º 663-A. Osvaldo Cruz. E. F. C. B. (34.174

BARBEIRO, que trabalhe bem. Pagam-se 50%. Rua São Clemente, 104-C (Botafogo). Salão Delmar). (34.168

BARBEIRO — Precisa-se para ocupar a vaga de um que vai sair. Rua Luiz de Castro, 23-A, esquina com a Av. João Ribeiro, Terra Nova. (24.383

BARBEIRO — Precisa-se um para efetivo. Garante-se o salário ou a combinar. Rua D. Romana n.º 238 — Engenho Novo. (28745

BARBEIRO — Precisa-se de 1 á Rua Uranos, 783 — Ramos. (28750

BARBEIRO — Precisa-se de um bom oficial para efetivo. Paga-se bem. Rua da Gamboa n. 97. (27904

BARBEIRO para (1.ª) primeira cadeira, precisa-se para 30 dias, paga-se bem. Querendo poderá ficar efetivo. Tratar á Rua Bela n.º 286-A. São Cristovão. (33.721

BARBEIRO — Precisa-se um, para todos os sabados. Rua São Clemente n. 353 — Fundos ou Real Grandeza n. 3 — 50% — Botafogo. (33.692

BARBEIRO — Precisa-se de um bom oficial, que seja desembaraçado, pagam-se 60%. Rua Montevidéu n. 286 — Penha. (32.780

CABELEIREIRA (O) e manicura, precisam-se para trabalhar em salão de movimento em Campo Grande, bôas condicões. Tratar com Tavares, pelo tel. 42-2363.

CABELEIREIRA — Precisa-se — Salão Prateado á Rua Cardoso de Morais n.º 538, Ramos. Ordenado: garantia de Cr$ ... 3.000,00 e 50%. (24.448

CABELEIREIRO — Precisa-se de uma boa manicura. Dá-se garantia. Rua Conde de Bonfim n. 976 — Tijuca. (29.475

CABELEIREIRA E ALISADEIRA — Precisa-se, na Rua Barão de Petrópolis, 11, sala 2 — Rio Comprido. (29.849

CABELEIREIRA — Precisa-se de cabeleireira que conheça bem o oficio. Instituto de Beleza Barbosa. Rua Dias da Cruz 47, s/ 202 — Méier. (30.362

CABELEIREIRA com pratica de manicura, precisa-se de duas p/ o Instituto de Beleza Moderno, na Estrada Vicente de Carvalho n.º 1.597, loja 76. Praça do Carmo. Edificio Meio, Sr. José. (33.336

MANICURA — Precisa-se. Av. Mem de Sá n. 129 — Salão Gama. (31.964

MANICURA — Precisa-se de uma, competente, para salão de cabeleireiros, de primeira categoria. Paga-se bem, na Rua 24 de Maio n. 507-A — Riachuelo. (31.381.

MANICURA - PEDICURA - Precisa-se na Rua Barão de Mesquita 789. Condições a combinar. (31.211

MANICURA com pratica deste ramo, deseja trabalhar a domicilio, sanatório ou mesmo salão, só serve na zona Sul. Telefonar para 27-4252, de 8 ás 10 horas. Chamar Teresinha. (33.249

MANICURAS — Precisa-se de aprendizes, na Rua Tavares Bastos, 5, 3.º andar, ap. 301, Catete, esq. com a Rua Bento Lisboa e Largo do Machado. (34.683

PRECISA-SE de uma boa alisadeira que saiba fazer unhas ou uma manicura que saiba alisar. Paga-se bem. Rua Lino Teixeira, 199-A. Salão N. S. de Fátima — Jacaré. (27899

PRECISA-SE de um oficial de barbeiro para efetivo. Rua Conde de Bonfim n.º 8. (32.168

PRECISA-SE de uma cabeleireira. Tel. 30-0226. (34.340

PRECISA-SE um bom oficial de barbeiro, para efetivo. Rua Barata Ribeiro n. 391-A, esquina de Siqueira Campos. Tel. 37-4873 (34.913

PRECISA-SE de um oficial de barbeiro para efetivo. Pagam-se 4.200,00 ou 60%, não estando em condições, não se apresente. Rua Visconde de Jequitinhonha 19, entre Estrêla e Campos da Paz — Rio Comprido. (36.066

PRECISA-SE de um barbeiro; na Av. Almirante Barroso nº. 90 — Esplanada. (31.344

PRECISA-SE cozinheira de 25 a 40 anos, que seja muito limpa e que saiba fazer o trivial fino e variado, para casal de tratamento. Exigem-se referências. Ordenado Cr$ 3.000,00. Tratar Rua das Laranjeiras, 144, ap. 902. Tel.: 45-2562. (32.334

CAIXEIROS

CAIXEIRO menor, com pratica de mercearia, para balcão e entregas, pode dormir no emprego, á Rua Torres Homem 935 — Vila Isabel. (34.156.

CAIXEIRO para bar e restaurante, precisa-se, com prática, na R. Silva Vale, 911, Cavalcanti. Onibus á porta. (31.864

CAIXEIRO — Precisa-se com pratica de botequim de preferencia português, á Rua Uranos, 1.060, Ramos. (36.011

CAIXEIRO com pratica, precisa-se para botequim, de 14 a 17 anos. Dua Lino Teixeira 151 — Bandes: Cascadura e Licinio Cardoso. Estação de Riachuelo, com comida. Paga-se bem. (32.75

PRECISA-SE um empregado com pratica de café e leiteria, de 16 a 20 anos, á Rua Barão Bom Retiro 1173. Ordenado c/ casa e comida. (32.251.

PRECISA-SE um caixeiro com pratica de bar com comidas. Pede-se referencia. Av. Pres. Vargas 974. (31.286

PRECISA-SE de um rapaz de 15 a 16 anos, para o Armazem Esperança, á Rua Miguel de Frias n.º 27. Praça da Bandeira, para pequenas entregas e ajudar no balcão, com carteira e referencias. (33.919

PRECISA-SE empregado para botequim, com pratica de lanche e bar. Tratar na Estrada Vicente de Carvalho n. 1485. (32.246

PRECISA-SE de um caixeiro para padaria, com prática. — Pedem-se referências na Avenida Salvador de Sá n. 194 (36.061.

CAIXEIRO — Precisa-se com pratica de balcão. Rua Estrada do Quitungo 251 — Braz de Pina.

CAIXEIRO — Precisa-se para balcão e entregas de padaria. R. Guineza 483. (35729

PRECISA-SE de um caixeiro com pratica de botequim; á Rua do Riachuelo n. 230. (36 023

PRECISA-SE de um caixeiro para armazem de gêneros alimenticios, que tenha pratica de balcão do Distrito Federal. Rua São Francisco Xavier, 510. (34 763

PRECISA-SE de um caixeiro de balcão com pratica, á Rua Dias da Cruz, 472, Padaria Santa Rosa. (34.712

TINTURARIA — Precisa-se uma caixeira com pratica de balcão, e uma passadeira que saiba fazer plissê. Rua Uranos nº. 901. (33.295

PADARIA — Precisa-se de um caixeiro com pratica de balcão. Av. Ataulfo de Paiva n. 285 — Leblon. (34 141

PRECISA-SE de moças menores para balcão. Tratar na A Cinta Chic. Rua Carolina Méier 21. (30.377

TINTURARIA — Precisa-se de caixeiro e caixeira. Rua Leopoldina Rêgo 410. (31.969

CHOFERES E MECANICOS

APRENDIZES DE MECANICOS. — Precisa-se de menores, á Rua São Cristovão n. 1.216. Agência Ford. (31.926.

CHOFER — Precisa-se de um chofer com bastante pratica e que dê referencias, minimo 5 anos de carteira. Paga-se bem. Tratar na Rua Belfort Roxo n. 296, ap. 1.101. (34.796

CHOFER para caminhão, precisa-se um, para trabalhar com moveis, com pratica e referencias. Rua Visconde Silva n. 31 — Botafogo. (37.062

MOTORISTA com 7 anos de prática oferece-se para trabalhar em carro de praça, a quilômetro ou diária de Cr$ 300,00 livres, podendo dar Cr$ 5.000,00 de depósito. Telefone 38-1644, José. (32.393

MOTORISTA PROFISSIONAL — Precisa-se motorista para casa de familia. Tratar á Rua da Relação n.º 23, com o Sr. Plinio. (38.008

MOTORISTA — Oferece-se, de côr, educado, solteiro, com 25 anos de idade e 7 anos de carteira, podendo viajar. Dão-se referências sólidas. — Telefone 25-1343, Santos (por favor). (36.152

MECANICO — Precisa-se que tenha pratica de caminhões, a óleo Diesel (FNM) e a gasolina, Ford F-8. á Praia de São Cristovão 340. (36.035

MOTORISTA com 39 anos, sendo 11 de matricula — Oferece-se a casas de negocios ou particulares, moro na zona Sul — Tel.: 47-8502. Barroso. (31.287

MOTORISTAS APRESENTAVEIS — Precisa-se de 10 (dez) com mais de 3 anos de carteira federal e que tenham trabalhado em caminhão pesado e ônibus mais de 1 ano, comprovado com assinatura de carteira profissional e que morem no subúrbio da Leopoldina e que tenham sua documentação em ordem para fazer matricula. Tratar na Rua Bulhões Marcial n.º 973, Vigário Geral, das 8 ás 11 horas e das 13 ás 17 horas com o Sr. Sebastião. (32.287

MOTORISTA — Oferece-se, solteiro, podendo viajar e morar no local. Pacheco, telefone 22-7600 — Av. Mem de Sá n. 117. (32.140

MECANICOS — Precisam-se — Tratar á Av. Teixeira de Castro 83. (33.170

MOTORISTAS E TROCADORES — Precisa-se de motoristas habilitados, com 3 anos em coletivos. Apresentar-se na Rua Visconde de Santa Isabel, 110. Trazer os documentos em ordem. (34 368

MOTORISTA para empresa de transporte, que seja trabalhador e conheça deste serviço. Precisa-se á Av. Henrique Valadares, 125. (35.519

MOTORISTAS com tempo de serviço em ônibus superior a três anos, precisam-se, na Av. Guilherme Maxwell, 210. (33.713

OFERECE-SE motorista, para casa de familia ou embaixada, com 36 anos, branco, educado, com ótimas referências, podendo fazer serviço de copeiro, sabendo falar espanhol. Sr. Oswaldo, tel.: 45-4948. (34.142

OFERECE-SE motorista profissional, com 5 anos de pratica, solteiro, entende mecanica, favor chamar o Sr. Emanuel pelo telefone 54-1145. (31.924.

OFERECE-SE motorista c/ 4 anos de carteira, mas novo de matricula. Com o fisiológico, branco, casado, 30 anos, para caminhão, praça, lotação, ou particular, não faz questão de ordenado e horário, pois precisa trabalhar. — Cartas por favor para o n.º 32.264 na portaria dêste jornal. (32.264

OFERECE-SE motorista competente, com 10 anos de prática, para trabalhar em carro particular ou firma comercial. Dão-se referências. Tel. 42-0465 — Renato, das 10 ás 12 e das 15 ás 19 horas. (31.454

PRECISA-SE de um oficial de ajustador mecânico, á Rua Viuva Claudio n.º 117. Jacaré. (33.349

PRECISA-SE de mecanico, com ferramenta, e pratica de gasolina e óleo. Av. Itaóca n. 1.064. (35.017

COZINHEIRAS (OS)

AJUDANTA DE COZINHA DE RESTAURANTE — Precisa-se na Rua General Pedra, 223, na Praça Onze. (31.748

AJUDANTE DE COZINHA — Precisa-se com bastante pratica de pensão, com direito a dormida, á Rua Tenente Possolo, 26 — Centro. (27.944

AUXILIAR DE COZINHA — Precisa-se para trabalhar em restaurante comercial, á Rua Juan Pablo Duarte n.º 44, terreo, antiga Marrecas. (31.355

AJUDANTA cozinheira, precisa-se para restaurante. Paga-se bom ordenado. Av. Presidente Vargas 3511. (32.349.

AJUDANTE DE COZINHA com prática de tirar comida. Precisa-se de uma para pequena pensão. Rua Soares da Costa n. 35. Praça Saenz Pena. (38.512

ATENÇÃO! Cozinheiras familia portuguêsa, oferece. — Tratar com D. Carmem, Rua Djalma Ulrich 373, ap. 13. (38.029

COZINHEIRA — Precisa-se, para todo o serviço em apartamento de tres pessoas. Ordenado Cr$ 1.500,00. Folga aos domingos. á Rua do Bispo 311, ap. 201. — Haddock Lobo. (31.496

COZINHEIRA para casal — Precisa-se á Avenida Paulo de Frontin 64, terreo. Praça da Bandeira. 48-8961. (35.712

COZINHEIRA — Precisa-se, para trivial fino. Salario a combinar. Rua Marquês de Abrantes n. 115, ap. 1404. (38.542

COZINHEIRA — Precisa-se, de uma cozinheira que saiba fazer o trivial fino e variado, para casa de um casal. Exigem-se referencias. Ordenado de 3.500 cruzeiros. Tel. 47-5020. (31.205

COZINHEIRA — Precisa-se para o trivial, em casa de familia — Exigem-se referências e paga-se bem. Tratar na Rua Dias da Cruz, 349, casa X. Meier. (33.641

COZINHEIRA — Precisa-se, para casa de 3 pessoas, pode dormir — Pedem-se referencias, na Rua Aquidabã n. 1.178 — Lins de Vasconcelos. Telefone 29-7318 (29.991

COZINHEIRA — Precisa-se para fazer o almoço e arrumar apartamento de casal sem filhos. — Tratar: á Rua Silveira Martins 129, ap. 602. Bloco dos fundos. (34.620

COZINHEIRA — Precisa-se, casa de 4 pessoas Praça Santos Dumont n. 160, ap. 501 — Jardim Botanico — Jóquei Clube. Ordenado de 2.500 cruzeiros. 21 463

COZINHEIRA — Precisa-se do trivial fino e variado, e lavar e passar, para um casal sem filhos. Exigem-se referencias. Ordenado de 2.500 cruzeiros — Inutil se apresentar se não sabe cozinhar. Rua Barata Ribeiro n. 727, ap. 903. (28.849.

COZINHEIRA — Precisa-se empregada por hora, somente das 8 ás 16 horas, para cozinhar e outros serviços de familia de 3 pessoas. Exigem-se referências. Rua Constante Ramos 33. Copacabana. (29.822

COZINHEIRA — Precisa-se para casa de três pessoas, que cozinhe bem, durma no emprêgo e dê referências, na Rua Toneleros n. 72, ap. 401 — Copacabana. (28.464.

COZINHEIRA — Precisa-se de uma para casa de familia. Tratar á Rua São Francisco Xavier n.º 860. (34.244

COZINHEIRA — Precisa-se de uma. Tratar na Rua Osorio de Almeida n.º 9. Praia Vermelha. (34.194

COZINHEIRA — Precisa-se de uma. Tratar á Rua Prudente de Morais, 814, ap. 204. (27921

COZINHEIRA para o trivial variado e mais serviços — Precisa-se em casa de familia de tratamento e respeito é necessário que durma no emprego. Rua 24 de Outubro 53, proximo á Praça Saenz Pena. (27.475

COZINHEIRA — Precisa-se, com pratica, para o serviço de duas senhoras, lavando, dando referencias e se possivel sabendo ler. Ordenado 2.000 cruzeiros. Rua Xavier da Silveira, 29, ap. 1.102. Telefone 47-6691. Tratar das 9 as 12 horas. (27.495

COZINHEIRA — Precisa-se á R. Senador Vergueiro n.º 193, ap. n.º 401. (28743

COZINHEIRA — Precisa-se que saiba cozinhar o trivial fino para pequena familia de tratamento. Tratar pelo tel. 25-9517. (28.736

COZINHEIRA para o trivial fino e que durma no emprêgo. Paga-se bem, na Avenida Paula Souza n. 330. Telefone 28-6814, junto ao Estádio do Maracanã. (34.701.

COZINHEIRA — Precisa-se, para casal. Paga-se bem, Rua General Cristovão Barcelos n. 281, ap. C-02 — Laranjeiras. Ponto final do onibus n. 115. (34.634

COZINHEIRA — Precisa-se competente, para casa de pequena familia. Ordenado Cr$ 2.500,00. á Av. N. S. Copacabana 12, ap. 702. (32.741.

COZINHEIRA — Precisa-se na Rua Barata Ribeiro n. 716, ap. 502. Telefone 57-1091. Copacabana. (31.617

COZINHEIRA — Precisa-se para botequim, á Rua Joaquim Silva 40-B, Lapa. 34.766.

COZINHEIRA — Precisa-se para botequim, para horario da parte da tarde, á Rua Barão de São Felix n.º 145, proximo á Central do Brasil, de preferencia senhora idosa. (35.509.

COZINHEIRA — Precisa-se para o trivial e que dê referencias, na Rua Clemente Falcão, 84, Tijuca (começa na Rua José Higino). (29.473

COZINHEIRA — Casal com um filho, precisa de uma. Não é para dormir no emprego. Paga-se bem. Rua Aureliano Lessa n. 154 — Ramos. (28.825

COZINHEIRA — Precisa-se pessoa para cozinhar e lavar pequenas peças. Rua Uruguai 339, ap. 212. (33.174

COZINHEIRA para o trivial, com referencias. Precisa-se á Rua Voluntarios da Patria 127, apartamento 702. Tel. 46-5123 (33.177.

COZINHEIRA — Precisa-se em casa de casal de fino tratamento, com pratica e boa aparencia. Pedem-se referencias, ordenado a combinar. Rua Rocha Miranda 75 ap. 201. Telefone: 58-4214. (31785

COZINHEIRA — Precisa-se do trivial fino para 4 pessoas, ordenado 2.000 cruzeiros ou mais — Pedem-se carteira e referencias. Tratar de 9 ás 15 horas. Rua Hermenegildo de Barros 17. — Glória, tel. 32-5247. (34.890

COZINHEIRA para 3 pessoas. — Precisa-se: á Rua Toneleros 218, ap. 201 — Copacabana. (34.661

COZINHEIRA — Precisa-se para casal, pessoa de respeito, que traga referencias, que cozinhe o trivial fino e lave roupa miuda. Tratar á Praia de Botafogo 74, ap. 1002. (27.110

COZINHEIRA — Precisa-se, para casa de alto tratamento, que saiba o trivial fino e variado, p/ trabalhar em Petrópolis — Paga-se bem. Apresentar-se com carteira e referencias, na Rua Xavier da Silveira n. 80, ap. 202, em Copacabana. (28.519.

COZINHEIRA — Precisa-se de uma boa cozinheira. — Paga-se bem. Telefone 370. Praia da Bandeira n. 243 — Ilha do Governador. (21.625.

COZINHEIRA — Precisa-se de uma para o trivial fino, que durma em casa dos patrões e dê referências. Rua Sorocaba, 316 — Botafogo. (26291

COZINHEIRA — Precisa-se de uma, com bastante prática, para apartamento de pequena familia — Paga-se bem Tratar á Rua Conde de Bonfim, 491, ap. 401. (29.358

COZINHEIRA — Precisa-se de forno e fogão para casal. Ordenado Cr$ 3.000,00. Tratar telefone 37-0718. (30157

COZINHEIRA — Precisa-se uma, para cozinhar, arrumar e lavar roupa pequeno, no apartamento de um casal estrangeiro. Exigem-se referencias. Paga-se bem. Rua Rainha Guilhermina, 75, ap. 201, Leblon. (33.227

COZINHEIRA — Precisa-se para casa de pequena familia, á Rua Alberto de Siqueira, 68, Tijuca. (33.830

COZINHEIRA — Precisa-se e para mais serviços, dando informações. Xavier da Silveira, 19, ap. 402. Copacabana. (34.350

COZINHEIRA — Precisa-se de uma que saiba fazer o trivial fino e variado. Paga-se bem — Tratar na Rua Aires Saldanha n.º 136, ap. 503. Tel. 27-3398. (31.201

COZINHEIRA — Paga-se muito bem, não se fazendo questão de ordenado, se fôr realmente competente e possa dar boas informações a seu respeito, para cozinhar e lavar roupa miuda com máquina eletrica de lavar e secar, em casa de familia de tratamento, na Av. Atlantica n. 2.212, oitavo andar. (32.767.

COZINHEIRA — Precisa-se de uma muito competente, forno e fogão, que saiba ler e determinar para casa de alto tratamento. Cozinha independente da copa, quarto individual. E' preciso que seja pessoa sossegada, de cêrca de 40 anos e dedicada á cozinha. Pede-se não se apresentar quem não estiver em condições — Exigem-se informações — Ordenado Cr$ 4.000,00. Tratar á Rua Prudente de Morais 765. Ipanema. (31.831

COZINHEIRA trivial fino — Precisa-se para 3 pessoas. — Tratar Rua Sá Ferreira 155, 10.º andar. (30.368

COZINHEIRA — Precisa-se de cozinheira, que durma no emprego e dê referencias, á Rua Racurruçá 41. Tijuca. (29.929.

COZINHEIRA — Procura-se que saiba o trivial fino e também lavar roupa de casal. Não é necessario arrumar. Paga-se bem. Telefonar para 26-7691. (32.222

COZINHEIRA E BABA' — Precisa-se. Tel. 28-3590. (32.673

COZINHEIRA — Precisa-se com pratica de pensão, aos domingos não trabalha, na Rua Santa Luzia n. 370 — Esplanada do Castelo. (31.273.

COZINHEIRA — Precisa-se para casal, dormindo no aluguel. Ordenado inicial Cr$ 2.000,00. Tratar Rua Raul Pompeia, 24, ap. 601. Posto 6. Copacabana. (32.221

COZINHEIRA — Procura-se que faça o trivial variado e parte do serviço do ap. de casal com filhos. Ordenado Cr$ 3.500,00. R. Fernando Mendes 28, ap. 405 — Copacabana. Tel. 57-5916. (33.433

COZINHEIRA trivial variado que durma no emprego, ord. 1.600 a 2.000 — Exigem-se referencias — Tratar: Figueiredo Magalhães 285, ap. 801. (31.963

COZINHEIRA — Precisa-se que saiba cozinhar bem e tenha bom paladar e lave peças miudas — Ordenado Cr$ 2.000,00, é favor trazer documentos. Rua Senador Vergueiro 114, ap. 304. (33.920.

COZINHEIRA — Precisa-se com pratica de bar e restaurante, á Rua Barão de Mesquita 31. (32.301

COZINHEIRA — Oferece-se moça portuguesa, sabendo cozinhar bem. Tratar á Rua Alberto Torres n.º 10, Neves, São Gonçalo. Telefone 6015. (34.096

COZINHEIRA — Precisa-se de uma que saiba cozinhar bem o trivial, paga-se até Cr$ 1.500,00 (um mil e quinhento cruzeiros); tem grande quarto para morar. Tratar na Rua Arquias Cordeiro n. 562 — Todos os Santos. (37.032

COZINHEIRA — Precisa-se de uma que seja competente, paga-se bem. Tratar na Rua Aquidaban nº. 1054 — Méier. (37.003

COZINHEIRA — Precisa-se de competente. Paga-se bem, Rua Senador Vergueiro n. 167, apartamento 601. (32.325

COZINHEIRA — Precisa-se que faça tambem pequenos serviços — Ordenado de 2 mil cruzeiros, na Rua Mariz e Barros n. 470, ap. 606. (31.937.

COZINHEIRA — Precisa-se para casa de casal. Ordenado Cr$ 3.000,00. Exigem-se referências, que durma no aluguel, trabalhar na Avenida Atlantica. Tratar á Rua Haddock Lobo 5, loja. (31.335

COZINHEIRA — Precisa-se para cozinhar em ap. de pequena familia e fazer pequenos serviços. Paga-se bem. R. General Ribeiro da Costa 114, ap. 1.101. — Leme. (32.339

COZINHEIRA — Precisa-se de uma com referencias, para familia pequena de tratamento. Paga-se bem. Rua Ministro Viveiros de Castro 72, ap. 201. Lido — Copacabana. (29.943

COZINHEIRA — Precisa-se de cozinheira para pequena familia. Paga-se bem. Pedem-se referências. Av. N. S. de Copacabana 673, ap. 203. (32.182

COZINHEIRA — Precisa-se para o trivial fino e variado, á Rua Viuva Lacerda 31, em Botafogo. Pedem-se referencias. (31.365.

COZINHEIRA — Precisa-se para trabalhar com minutas em bar. Tratar á Av. Ataulfo de Paiva n. 1251-B. Tel. 27-2252. Ordenado a combinar. (32.345.

COZINHEIRA — Precisa-se de uma que faço o trivial. Av. N. S. Copacabana n. 1.068, ap. 1.001. (35.613

COZINHEIRA — Precisa-se para casa de cinco pessoas, cozinhar trivial variado. Ordenado Cr$ ... 2.000,00. Tratar tel. 30-5758. Rua Ubiratã n.º 395. Perto da Rua Darke de Matos. Bonsucesso. (31.419

COZINHEIRA E COPEIRA — Precisa-se para pensão. Trata-se na Rua da Constituição, 33, 3.º andar. (32.972

COZINHEIRA com pratica de restaurante que saiba fazer minutas, precisa-se á Avenida Londres n. 31-A — Bonsucesso. (32.368

COZINHEIRA — Precisa-se uma, para pequena familia de quatro pessoas. Trivial simples. Rua Alvaro Chaves, 44. Laranjeiras. Pedem-se referências. (37.136

COZINHEIRO — Precisa-se. Rua do Rosário, 162. (38.034

COZINHEIRA — Precisa-se para trivial fino e variado em casa de pequena familia. Tratar pela manhã, Rua Xavier da Silveira 92, ap. 301. (35.613

COZINHEIRA — Precisa-se a R. General Venâncio Flôres, 594, ap. 201 — Leblon. (35.673

COZINHEIRA — Precisa-se de uma para o trivial fino e lavar a máquina e passar roupa branca de pequena familia. Saída aos domingos. Ordenado 2.700,00. Rua Garibaldi, 115 — Muda da Tijuca. (31.463

COZINHEIRA — Precisa-se de empregada para cozinhar e fazer pequenos serviços em apartamento de 3 pessoas. Rua Marechal Aguiar 53 ap. 202. Pedregulho. (32410

COZINHEIRA — Precisa-se para casa de pequena familia. Paga-se bem e exigem-se referências. Avenida Bartolomeu Mitre n.º 50, ap. 302 — Leblon. (34.468

COZINHA — Precisa-se de um magarefe com pratica para restaurante, na Rua São José. (39.011.

COZINHEIRA — Precisa-se de cozinheira para casal. Paga-se bem. Rua Clarisse Indio do Brasil, 45, ap. 401. Botafogo. Telefone 26-7374. (38.064

COZINHEIRA — Precisa-se que durma no emprego e dê otimas referencias. Rua Almirante Tamandaré 20, ap. 604. Tel. 25-5357. (35.690.

EMPREGADA — Precisa-se para cozinhar e arrumar, á Rua Barão de Itapagipe, 21, ap. 904 — Rio Comprido. (36.100

EMPREGADA para o trivial simples, para pequena familia, não arruma nem copeira, ordenado inicial de Cr$ 1.800,00. Dorme no emprego e pedem-se referencias. Rua Presidente Carlos de Campos 13, ap. 4, esq. da R. Paissandu. — Flamengo. (29.935

EMPREGADA — Precisa-se de uma, desembaraçada, para cozinhar o trivial, arrumar e lavar pequenas peças para casal. Rua Pedro Primeiro — Praça Tiradentes. Tratar pelo tel. 32-6931. (29.868

EMPREGADA — Precisa-se para cozinhar e outros serviços de casal, com três filhos pequenos em casa pequena. Paga-se bem — Exigem-se referencias, na R. Figueira n. 249, casa 7 — Estação de Riachuelo. (30 924.

EMPREGADA PARA CASAL — Precisa-se, para todo o serviço, senhora sossegada, asseada e desembaraçada, que saiba cozinhar o trivial fino. Dorme no emprêgo. Ordenado inicial 2.000 cruzeiros. Tratar na Rua Francisco Sá, 91, ap. 1002, Copacabana. Telefone: 47-3054. (33.711

EMPREGADA — Precisa-se para cozinhar e pequenos serviços, c/ carteira ou referências. Ordenado a combinar. Rua Barão da Torre 199, apartamento 201. Ipanema. Telefone 27-4803. (28.922

EMPREGADO — Precisa-se de um ajudante de cozinha, para pensão. á Rua do Rezende n.º 14. Falar com o Senhor Albano Duarte. (34.639.

EMPREGADA — Precisa-se para cozinhar, lavar e passar: casa com 6 pessoas, para dormir no emprego. Ordenado de Cr$ .... 3.000,00. Apresentar-se c/ referencias, á Rua São Gabriel, 650, ponto dos bondes de Cacambi. (32.616

EMPREGADA — Precisa-se para cozinhar o trivial. Ordenado de Cr$ 1.800,00. Exigem-se referencias. Rua Itacocê, 42, Usina da Tijuca. (31.799

EMPREGADA — CATETE. Precisa-se de uma, que saiba cozinhar e durma no aluguel. Exigem-se referencias. Ordenado de mil e setecentos cruzeiros mensais, na Rua Artur Bernardes n. 37, ap. 401. Tel. 45-9708. (33.242.

EMPREGADA — Precisa-se ... que saiba cozinhar o trivial ... desto, para um casal sem filhos que durma no emprego, podendo trazer uma criança sossegada — Tratar á Rua Aureliano Portugal, 136. Bonde Matoso. (34.911

EMPREGADA — Precisa-se uma para cozinhar e arrumar em apartamento pequeno. Não dorme no emprego, e não trabalha aos domingos. Tratar na Rua Buarque de Macedo n. 25 ap. 204. Tel. 25-0623. (35.043

EMPREGADA — Cr$ 2.000,00 — Precisa-se de uma para todo serviço, que saiba cozinhar e durma no emprêgo. Rua Humaitá, 144/902. Tel.: 26-2836, Botafogo. Exigem-se carteira e referências. (33.872

EMPREGADA — Precisa-se para cozinhar e passar p/ 4 pessoas. Av. Ataulfo de Paiva, 695, ap. n.º 301. Tel.: 27-1220 (29 ...

EMPREGADA — Precisa-se que faça o trivial e demais serviços — Rua Martins Ferreira 19, ap. 301 — Botafogo. (32.328

EMPREGADA que cozinhe bem o trivial variado e arrume sala e banheiro, tomando a responsabilidade do serviço. Pedem-se referencias. Ordenado a combinar. Tratar na Rua Senador Vergueiro, 192, ap. 1. (31.297

EMPREGADA para cozinha para 4 pessoas e lavar pequenas peças — Precisa-se, á Rua Senador Vergueiro 146, ap. 801. (29.931

EMPREGADA — Precisa-se que saiba cozinhar para casa de pequena familia. Rua Meira de Vasconcelos n. 206 — Praça Verdun — Grajaú. (38.005

FAMILIA ESTRANGEIRA procura empregada competente para cozinhar e lavar. Somente com referencias. Apresentar-se na Ladeira dos Tabajaras, 94, ap. 207. Esquina de Toneleros. Telefone 37-4962. Paga-se bem. (33.789

MOÇA — Precisa-se para ajudante de cozinha da cantina do Pericio. Rua Sacadura Cabral 208. (31231

OFERECE-SE empregada sòmente para todo serviço de um casal cozinha o trivial fino, dão-se ótimas referencias, ordenado 2.000 cruzeiros ou mais, de acôrdo c/ o serviço. Tratar de 9 ás 15 horas. Rua Hermenegildo de Barros 17, Glória, tel. 32-5257. (34.891

OFERECE-SE uma senhora de boa aparência, sabe cozinhar de forno e fogão ou todo o serviço de pessoa só. Tel. 45-5504. (36.021

OFERECE-SE para todo serviço de casal, otima cozinheira. Telefone por gentileza 32-2931. (30.455

OFERECE-SE 1º cozinheiro, estrangeiro, com grande pratica de serviço internacional, para hotel ou restaurante. Tel. 25-6525. (33.819.

OFERECE-SE cozinheira portuguêsa, mesmo para casa particular; ainda novo. Avenida Gomes Freire n. 574, 1.º andar. (31.376

OFEREÇO-ME para trabalhar em casa de familia ou pensão (trivial fino e variado), senhora parda, com muita pratica, levando um garoto de 6 anos — Tel. 34-9556. (35.592

OFERECE-SE enfermeira particular com prática, quem precisar é favor telefonar para: 45-3104. Chamar Jandira. (33.515

OFERECE-SE cozinheira portuguesa levando duas filhas para babá e copeira, chamar Gracinda, tel. 52-1595. Rua 7 de Setembro 63, 12º andar. (37.160

OFERECE-SE cozinheira do trivial fino e variado referências, 12 anos de casa, ordenado 2.500 cruzeiros, só para casa de trato. Tel. 25-8409, Rua Paissandu, 148. (37.158

OFERECE-SE cozinheira de forno e fogão com refs. casa de trato, e mais uma copeira arrumadeira portuguesa, chamar Gracinda, tel. 52-1595, Rua 7 de Setembro 63, 12º andar. (37.162

OFERECE-SE uma cozinheira de fôrno e fogão, para trabalhar como biscateira. Tel.: 43-1590. (38.056

OFERECE-SE uma cozinheira do trivial fino e variado. Rua Voluntários da Pátria 24, casa 22. (33.535

PRECISA-SE de uma cozinheira ou que ajude, com carteira, e que tenha mais de 30 anos e durma no emprêgo. Rua Silveira Martins n.º 76-A, casa XXIV — Catete. (38.010

PRECISA-SE de duas cozinheiras, trivial variado ou fino e uma copeira e arrumadeira c. pratica e aparencia ou uma para todo o serviço de casal sem filhos. Exige-se carteira. Ordenado de 2.500 cruzeiros. Tratar na Rua Evaristo da Veiga n.º 35, ap. 407 — Cinelandia. (38.543.

PRECISA-SE de uma cozinheira para restaurante, á Rua Magalhães de Castro n.º 300, Estação de Riachuelo. Tel.: 29-2608. (31.482

PRECISA-SE uma boa empregada que saiba cozinhar, com prática e referências. Pagam-se Cr$ 2.500,00. Trata-se á Rua Alvaro Alvim 21, s/ 301. Tel.: 52-0751. D. Ana Maria. (31.468

PRECISA-SE de uma cozinheira, que durma no emprego. Exigem-se referências — Paga-se bem, na Rua Antônio Basilio n.º 27 — Tijuca. (28.731

PRECISA-SE de uma cozinheira para pensão, á Rua Acre, 64,sobrado. Ordenado Cr$ 1.500,00. Descanso domingos e feriados. (34.450

PRECISAM-SE cozinheira do trivial fino ou forno e fogão e uma copeira-arrumadeira, para pequena familia. Pedem-se referências. Rua das Laranjeiras, 550, ap. 1304. Tel. 25-2385. (35.604

PRECISA-SE de uma cozinheira para botequim, que tenha prática de serviço. Tratar á Rua General Caldwell n.º 177-A. (31.452

PROCURA-SE uma cozinheira p/ familia pequena. Paga-se bem. Tratar na Loja de Geladeira, Rua Barata Ribeiro, 463 — Copacabana. (31.449

PRECISA-SE de empregada, para cozinhar e lavar peças pequenas — Pode dormir no emprego. — Ordenado Cr$ 1.200,00. Rua Abelardo de Barros n. 20, ap. 101 — (Começa na Rua dos Araujos) — Tijuca. (36.023

PRECISA-SE de um rapaz para cozinhar e de uma copeira para pensão, na Rua Leandro Martins, 65, sobrado. (31.957

PRECISA-SE de uma cozinheira, na Rua Alm. Cochrane n. 254 — Tijuca — Praça Saenz Pena. (34.950

PRECISA-SE de cozinheiro. Av. Almirante Barroso n.º 18-22. (32.162

PRECISA-SE cozinheira, trivial fino, ordenado Cr$ 2.000, Rua General Rabelo 82 — Joquei — Pedem-se referencias. (33.905

PRECISA-SE uma ajudante de cozinha para pensão. Falar na Rua Buenos Aires, 177, 1.º. (32.927

PRECISA-SE de cozinheira, trivial simples. Tratar na Rua da Cascata 26 — Tijuca. (33.844

PRECISA-SE de uma cozinheira que lave roupa de criança. Paga-se bem. Tratar na Rua Viuva Lacerda n. 79, em Botafogo. (31.936.

PRECISA-SE de uma cozinheira com muita pratica na Rua Santa Luzia n. 336 — E' favor trazer carteira de saude. (32.970

PRECISA-SE de uma senhora p/ cozinhar e lavar. Tratar á Rua Nerval de Gouveia, 335, Cascadura, das 8 ás 16 horas. (31.324

PRECISA-SE de uma empregada que cozinhe e arrume a casa — Ordenado Cr$ 2.000,00. Rua Barão Reis 97, Santa Teresa. Telefone 22-7109. (33.952

PRECISA-SE de uma cozinheira. Falar na Av. Suburbana n.º 1... Benfica. (341...

PRECISA-SE para cozinhar e arrumar. Tratar Rua Pompeu Loureiro 32, ap. 401, bloco A — Copacabana. (32.309

PRECISA-SE cozinheira, com alguma pratica de botequim, oportunidade e pouco trabalho. Av. Teixeira de Castro 73-A, Bonsucesso. (31.342

PRECISA-SE de uma cozinheira competente para pequena familia. Paga-se bem. Tratar na Rua Benedito Hipolito, 136. Praça 11 de Junho, com o Sr. Waldyr. (33.863

PRECISA-SE de uma cozinheira com pratica para assumir a responsabilidade da cozinha, à Rua Lobo Junior n.º 1338. Penha Circular. (33.811.

PRECISA-SE de um cozinheiro e um copeiro com pratica, à Rua Carolina Machado n.º 1038-A, Osvaldo Cruz. (32.206

PRECISA-SE cozinheiro ou cozinheira com pratica em lanches para trabalhar em pequeno restaurante. Folga aos domingos. Local: Avenida Suburbana n.º 5.531. (33.791

PRECISA-SE de uma lavadeira para lavar e passar, sendo mais para passar. R. Francisco Muratori 13. Centro. (33.841

PRECISA-SE empregada para cozinhar e fazer pequenas coisas. Ordenado 1.500,00. Rua Carneiro da Rocha 9, fundos, ap. 102, Higienopolis. Bonsucesso. (32.892.

PRECISA-SE de cozinheira e ajudanta para pensão. Rua da Conceição, 115, sob. (32.240

PRECISA-SE duma empregada para cozinhar em serviços leves para passar quinze dias em Petropolis e continuar depois no Rio, ordenado 2.200,00. Tratar na Rua Barão de Ipanema n. 78 — Copacabana. (30.427

PRECISA-SE cozinheira do trivial fino, que vá para Petrópolis. Ordenado 3.500 cruzs. Avenida Osvaldo Cruz 149 — Botafogo. (30.435

PRECISA-SE de pessoa de toda confiança, com carteira, para cozinhar e lavar e que durma no emprego. Saidas à noite e nos domingos. Ordenado Cr$ 1.800,00 — Rua General Glicerio, 163, ap. 402. Laranjeiras. (30.349

PRECISA-SE de um ajudante de cozinha com bastante pratica de minutas, para bar com refeições — Rua do Queimado n. 287 — Bento Ribeiro. (36.043

PRECISA-SE de uma cozinheira para o trivial — Pedem-se referencias. Bom ordenado. Rua Nascimento Silva, 343, Ipanema. (31.895

PRECISA-SE uma ajudante de cozinha com pratica para o café e bar, da Rua Bonfim, 352. São Cristovão. (31.919

PRECISA-SE de cozinheira, com referências, na R. Constante Ramos, 99, ap. 801, Copacabana. (31.892

PRECISA-SE de uma cozinheira, com prática de restaurante, na Rua da Alfandega, 22, 4.º andar. (34.330

PRECISA-SE de um ajudante, para cozinha de restaurante, c/ prática de lanches. Tratar na Avenida Osvaldo Cruz n. 61-B — Flamengo. (28.863.

PRECISA-SE de uma boa cozinheira que dê referencias, para um casal sem filhos. Praia do Flamengo 82, ap. 1.106. (31.840

PRECISA-SE de uma cozinheira. Paga-se bem. Rua João Alfredo n. 33 — Muda. (30.898

PRECISA-SE de um cozinheiro com prática de minutas e especialidades. Tratar na Avenida Nossa Senhora de Fátima 86-B. (32.789

PRECISA-SE cozinheira para trivial fino e pequenos serviços — Paga-se bem. Dorme no local. Av. Visconde de Albuquerque n. 208 — Leblon. (28 955

PRECISA-SE de um cozinheiro, com boa prática de cozinha de restaurante, na Rua São Cristovão n. 1.239 — São Cristovão. (34.716.

PRECISA-SE de uma boa cozinheira, para casa de pequena familia. Od. Cr$ 1.500,00. Rua Pernambuco 785, Est. do Encantado. Tel. 49-5325. (27.860.

PRECISA-SE boa cozinheira. Av. Ernani Cardoso, 20 — Cascadura. (27.992

PRECISA-SE de senhora para cozinhar e ajudar na arrumação, em casa de familia pequena. Pedem-se referencias. Rua Teixeira de Melo, 47, ap. 501. Ipanema. (24.407

PRECISA-SE boa cozinheira, à Rua Ana Neri 2058, Riachuelo — Ordenado 1.500,00. (32.704.

PRECISA-SE de uma cozinheira com pratica para pensão, com casa e comida. Paga-se bem. Rua Santo Cristo n.º 99, Praia Formosa. (30.990

PRECISA-SE cozinheira, para cozinhar e lavar peças miudas, para pequena familia. Ordenado 1.500,00. Pedem-se referencias, à Rua Sorocaba 257, ap. 201. Tel. 46-3726. Botafogo. (31.683.

PRECISA-SE de uma cozinheira. Paga-se bem. Exigindo-se referencias. Tratar na Rua Domingos Ferreira n. 140, ap. 601 (33.094.

PRECISA-SE de cozinheira, para pequena familia. Dorme no emprego. Paga-se bem. Rua Raul Pompéia n. 21, ap. 602. Telefones 47-2483 e 25-6473. (28.831

PRECISA-SE de empregada para cozinhar e fazer pequenos serviços caseiros e que tenha boas referencias, paga-se bem. Tratar à Rua Conde Bonfim n.º 87, ap. 502, proximo ao Largo da 2ª feira. Tijuca. (33.185.

PRECISA-SE de uma boa cozinheira, para casa de familia de tratamento. Pedem-se referencias. Tratar das 8 às 12 horas. Rua Bom Pastor 41. Fabrica das Chitas. (32.135

PRECISA-SE de uma cozinheira, para trabalhar em Botafogo. — Paga-se bem. A tratar na Avenida 28 de Setembro n. 74, c/ 2 — Apartamento 202. (34.665

PRECISA-SE de empregada para o trivial variado de um casal com 2 filhos, dorme no emprego. Ordenado de 1.000,00. Rua do Matozo 181, ap. 406. (34.660

PRECISA-SE de empregada para cozinhar e arrumar em casa de pequena familia. Exige-se carteira ou referencias. Tratar à Rua Barata Ribeiro, 532, ap. 301. (30.804

PRECISA-SE uma cozinheira para uma pequena pensão, com bastante pratica. Rua Costa Ferreira 24, esquina de Senador Pompeu.

PRECISA-SE de cozinheira em pensão, só almoço, e uma ajudante com prática. Rua dos Oitis, 44, em frente ao Jóquei Clube, Gavea. Tel. 27-4252. (28.990

PRECISA-SE de uma ajudanta de cozinha, para restaurante, à Rua Senador Pompeu 201. Central. (31.728.

PRECISA-SE empregada para todo serviço de um casal que cozinhe o trivial variado, ordenado 2.000 cruzeiros a mais. Exigem-se referencias e carteira. — Tratar de 9 às 15 horas à Rua Hermenegildo de Barros 17. — Glória, tel. 32-5267. (34.869

PRECISA-SE cozinheira. Telefonar. 29-4086. (28.307

PRECISA-SE de empregada para cozinhar e lavar roupa de duas crianças ou para serviços de cozinha e limpeza por hora. Telefone 42-6864. (31.736.

PRECISA-SE empregada das 9 às 13 horas, para cozinhar; folga aos domingos, casal de funcionarios. Ordenado 1.400,00. Tratar à Rua Julio Castilho, 56, ap. 503 — Posto 6. (27.945

RAPAZ — Precisa-se para ajudante de cozinha. Apresentar referencias e tratar na Praia de Botafogo n. 246. (31.799.

LAVADEIRAS E ENGOMADEIRAS

LAVADEIRA — Precisa-se para trabalhar em pensão comercial. Tratar à Rua Alcantara Machado, 46, 1.º — Praça Mauá. [illegible]

LAVADEIRA — Precisa-se, que saiba bem lavar e passar, e não durma no emprego. Rua Figueira de Melo n. 9, 1.º andar. Junto à Praça da Bandeira. (28.826

LAVADEIRA — Precisa-se que passe roupa. Tem máquina eletrica, na Rua Barata Ribeiro n. 716, ap. 502. Tel. 57-1091 — Copacabana. (31.616

LAVADEIRA — Pequena familia estrangeira precisa de uma lavadeira com muita pratica de engomar e passar a ferro para lavar peças miudas e roupinha de duas crianças durante a parte da manhã diariamente, com exceção de domingos. Pagam-se Cr$ 1.000,00 por mês. Só serve pessoa com muita pratica e que seja caprichosa. Apresentar-se à Rua Republica do Perú n. 113, ap. 1101. Posto 3 — Copacabana, antes das 8 horas ou depois das 18 horas. (35.125

LAVADEIRA — Precisa-se para quatro pessoas, pagam-se Cr$ 600,00. Rua Barão de Bom Retiro n. 2526, sob. — Grajaú. Tel. 38-2790. (31.285

LAVADEIRA para lavar e passar 3 dias na semana, 80,00 por dia, exigem-se referencias. Tratar à R. Figueiredo Magalhães 41, ap. 801. (34.004

LAVADEIRA — Precisa-se para casa de casal, à Rua Lins de Vasconcelos 195, casa 23. Condições a combinar. Tel.: 29-2841. — Méier. (31.306

LAVADEIRA para casa de familia, precisa-se no horário das 8 às 17 horas. Referências ou carteira. Rua Itacurussá 63, Tijuca. Ordenado 1.500,00. (32.174

LAVADEIRA para lavar no emprêgo. Precisa-se no Flamengo, à Rua Conde de Baependi, 59, ap. 4, 2.º andar, próximo à Praça José de Alencar. Cr$ 1.500,00. — Tel. 25-6211. (35.648

OFERECE-SE lavadeira e passadeira, das 14 às 19 horas. Cr$ ... 70,00. Tel. 57-8488, depois das 14 horas. (32.377.

OFERECE-SE lavadeira engomadeira, para casa de familia, três dias na semana, diaria 120,00 — Tel. 25-7045. (31.276.

OFERECE-SE lavadeira passadeira, para trabalhar em casa de tratamento, com carteira e referencias de onde trabalhou. A quem interessar é favor telefonar para 49-4332, Iolanda. (31.871

OFERECE-SE lavadeira c/ criança de 5 meses, com referencias. Mil cruzeiros. Tel. 28-4955. Adelia. (32.227

PRECISA-SE de uma boa lavadeira para trabalhar de segunda a sexta-feira. Tratar na Rua Conde de Bonfim n. 375, Tijuca.

PRECISAM-SE passadeiras de brim. Rua Riachuelo, 390 — Tinturaria Artistica. (35.606

PRECISA-SE de empregada para lavar, passar e ajudar em outros serviços. Rua Joaquim Távora, 18 — Engenho Novo.

PRECISA-SE de uma lavadeira para trabalhar 4 vêzes por semana, das 8 às 16 horas. Tem máquina de lavar. Avenida Bartolomeu Mitre, n.º 1084, telefone: 27-0824. (38.505

PRECISAM-SE costureiras para blusões e uma passadeira. Paga-se bem. Av. Suburbana, 7258 — Abolição. (32.973

PRECISA-SE de uma lavadeira, para casa de familia. Tratar na Rua Cabuçu n. 82 — Lins Vasconcelos. (34.421

PRECISA-SE de lavadeira para lavar e passar só na parte da manhã. Cr$ 1.000,00. Rua Carmo Neto, 101. (30.499

PASSADEIRAS — Precisa-se de 2 passadeiras. Av. Suburbana, 5.809, esquina da Rua Piauí. Telefone 49-1900. (32.301

PASSADEIRA — Precisa-se à Rua Violeta 62. Tinturaria Cruzeiro no Largo da Agua Santa. Engenho de Dentro. (32.2063

PASSADORES E PASSADEIRAS — Precisam-se em fabrica de calças e saias, na R. do Catete, 209. (32.232

PRECISA-SE de lavador. Tratar na Tinturaria Estrela do Norte. Rua São Francisco Xavier n.º 495. Tel. 48-4330. (33.797

PRECISA-SE empregada por hora, das 8 às 11 horas, para limpeza de pequeno apartamento, com referencias. Paissandu 48, ap. 12. (36.075.

PASSADORES — Precisa-se de passadores com prática de roupa de homem. Tratar à R. Pereira Landin 54. Ramos. (33.293

PRECISA-SE competente lavadeira para casa de familia. Ordenado: 2.200,00. Avenida Osvaldo Cruz 149. Botafogo. (30.436

PRECISA-SE de uma empregada para lavar roupa e fazer o almoço — Tratar Av. Marechal Floriano 175, 1.º andar. (34.271

PASSADEIRA — Precisa-se para casa de familia, na R. Borta do Mato n. 83 — Grajaú. (32.198.

PRECISA-SE de uma empregada para lavar e cozinhar em casa de pequena familia, dormir fora. à Rua Barão de Ipanema n. 59. Falar com o Sr. Valentim. (36.023.

PRECISA-SE de uma moça para lavar roupa simples e ajudar na cozinha, paga-se bem. Rua Barata Ribeiro 740 — Copacabana. (31.846

PRECISA-SE de uma boa passadeira, uma vez por semana. Rua Visconde de Pirajá 422, ap. 302. (31.844

PRECISA-SE de uma empregada, para lavar e cozinhar. Paga-se bem. Tratar na Rua Fernandes Figueira n. 25 — Tijuca. (32.766

PRECISA-SE de empregada, para lavar roupa. Tratar na Rua Visconde de Pirajá, 499, Ipanema, depois das 10 horas. (28.632

PASSADEIRA — Precisa-se que saiba passar e dobrar camisa esporte e de colarinho. Paga-se bem — Tratar à R. Correia Dutra, n. 130. Catete, com pratica de fabrica. (31.699

PASSADEIRAS — Precisam-se, c/ prática, na Tinturaria Rio de Janeiro, Rua do Lavradio, 124. (33.670

PASSADEIRAS para brim e casimira, precisam-se. R. Julio de Castilhos 40-A. Copacabana. (20.856.

TINTURÁRIA — Precisa-se passadeira de brim. Tratar na Rua Gustavo Sampaio n. 826-A. Telefone 37-7573 — Leme. Tinturaria Edna. (35.018

TINTURARIA — Precisa-se de passador, para casimira, que saiba lavar. Lugar efetivo. R. Carmo Neto, 126-B. Tel.: 32-1383. (31.086

TINTURARIA — Precisa-se de 1 passador à máquina e 1 lavador. Tratar à Rua Assis Carneiro, 682 - Piedade. (33.771

TINTURARIA — Precisa-se de passadeira de casemira e brim — Rua Aristides Caire, 225. Méier. (34.697

TINTURARIA — Precisa-se de passadeiras. Rua Manoel Vitorino n.º 300. Encantado. Tratar c o Sr. Jorge. (33.906

TINTURARIA — Precisa-se de passadeira. Pagam-se 13,00 o costume. Estrada Coronel Vieira n. 601. Irajá. (33.296

TINTURARIA — Precisa-se de boas passadeiras, para brim e casimira. paga-se bem. Lugar efetivo, à Rua 2 de Fevereiro n. 228-A — Encantado. (35.657

LAVADEIRA — Precisa-se de lavadeira e passadeira, para lavanderia de hotel, à Rua Ferreira Viana n.º 75 — Flamengo. (31.990

LAVADEIRA — Precisa-se para casa de 5 pessoas, que durma no emprego. Ordenado Cr$ 1.700,00. Tratar na Rua Ubiratã n.º 395. Tel. 30-5758. Perto da Rua Dr. [illegible] de Matos, Bonsucesso. (31.41[illegible]

LAVADEIRA - ENGOMADEIRA — Precisa-se, que cuide de roupas finas [illegible] casal 3 vêzes por semana, dá-se preferência a quem já tenha trabalhado em tinturaria. Exigem-se referências. Cr$ ... 170,00 por dia com comida. — Tratar Laranjeiras 144, ap. 922. Telefone 45-2562. [illegible]

LAVADEIRA — Preciso para vir lavar em casa, 3 vêzes na semana. Peças pequenas e simples. Rua Silveira Martins, 157, ap. 305. (33.871

LAVADEIRA — Precisa-se uma, lavar e passar, 3 a 4 dias por semana. Ordenado Cr$ 1.000,00, com direito a refeições. Exigem-se referencias. Rua Antonio Basilio n. 8 — Tijuca. (35.676

SAPATEIROS

CORTADORES — Precisam-se na Fabrica de Calçados Aliança S.A. na Avenida Itaoca, 2.351. Inhauma. (24.615

FABRICA DE CALÇADOS — Precisa-se de um montador de máquina de colar (montagem colado) — Atende-se na Sapataria Guarani, na Avenida Suburbana n. 10.360 — Cascadura, das 9 às 10 horas. (32.841.

FABRICA DE CALÇADOS. Precisa-se de um caixeiro para limpeza de obra no balcão. Fabrica Alvor. Rua General Pedra n. 144. (36.074

FABRICA DE CALÇADOS — Precisa-se de cortadores (ajudantes) e caixeiro de balcão, com prática. Rua Senador Bernardo Monteiro, 209-A — Benfica. (37.120

PRECISA-SE de um bom oficial de sapateiro para consertos, à Rua da Estrêla 93. Paga-se bem. (36.118

PRECISA-SE de 2 oficiais para consêrto de calçados, que trabalhe bem. Paga-se bom ordenado. Estrada Marechal Rangel, 653 — Madureira. (36.122

PESPONTADOR Luiz XV, para trabalhar na oficina, dá-se máquina. Rua Catete 327, 2.º and. (34.980

PRECISA-SE de bom montador para calçados Luiz XV. Av. Tomé de Souza 183, sob. — Centro (33.271

PRECISA-SE de oficiais p/ consertos de calçados, à Rua Nicaragua n.º 175, C. Penha. (34.235

PRECISA-SE de bons oficiais de sapateiro para consertos. Rua Guilhermina, 690-A. Encantado. (24.380

PRECISA-SE de frizador, na Fabrica de Calçados; à Rua Riachuelo n. 73, sob., sala 5. Lapa. (34.117

SAPATEIROS — Precisa-se de cortadores, à Rua João Pessoa n. 320 — Olinda. (34.129

SAPATEIROS — Precisam-se um bom frizador, um bom montador e um pespontador, para obra esporte, paga-se bem, novo dono. — Rua Helena, 10-C — Realengo (30.137

SAPATEIROS — Precisa-se de montadores e frizadores, pago bem, à Rua Visconde de São Vicente 85. Grajau. (35.507.

SAPATERIOS — Acabadores Luiz XV, obra colada e muito fácil de executar. Precisam-se na R. Sacadura Cabral 203. Paga-se bem (27.867

SAPATEIRO - Precisa-se de bom oficial de calçados Luiz XV, chuliado. Rua do Senado 306-A. (35.104

SAPATEIRO — Precisam-se bons oficiais de obras novas, na Rua Senador Correia, 33, loja D, Catete. (28.950

SAPATEIRO — Precisa-se para consertos, na Avenida Ataulfo de Paiva n. 695-D — Leblon. (25.871

SAPATEIRO — Precisam-se chafrandor, montador, banlancê — Rua Guarauna 177, fundos. Vicente de Carvalho. (31.836

SAPATEIRO — Precisa-se de um maquinista para consêrto. Rua Nicaragua n.º 175 — Penha. (30.442

SAPATEIRO — Precisa-se de bons caixeiros de balcão. Paga-se bem. Rua Gonçalves Ledo 89, 2º andar. (32.254

SAPATEIROS — Precisa-se de um oficial ou meio-oficial de sapateiro, na Rua Soares Meireles, 282 — Pilares. (31.291

SAPATEIROS — Precisa-se de frizador — Rua da America n.º 215. (30.481

SAPATEIROS — Precisam-se 2 montadores para obra esporte, colada. Rua Quito, 365 — Penha. (37.524

SAPATEIRO — Precisa-se oficial sob medida. Rua Gomes Serpa n. 1, loja 2 — Piedade. (35.624

SAPATEIRO — Precisa-se de montador e acabador para Luiz XV, a ponto de maquina. Rua Antonio Rego n. 1310 — Olaria. (31.460

ATENÇAO!

Oficial reformado ou mesmo da ativa, que deseja aumentar as suas receitas nas horas vagas, dirija-se à Av. Rio Branco n. 81, 22.º andar. Informações com o Sr. Agapito. (33.130.

APLAINADORES MECÂNICOS

Precisam-se para fábrica de máquinas Fekima. Rua Joaquim Palhares, 98 — Estácio. (31.379

AUXILIAR DE ESCRITÓRIO

Importante firma precisa de um rapaz quite com o serviço militar com prática de arquivo. Cartas de próprio punho para caixa postal 784. Base salario inicial Cr$ 4.500,00. (31 303

AUXILIAR DE ESCRITÓRIO

Precisa-se para industria, sómente com prática e sabendo escrever à máquina. Exigem-se referências. Tratar na Rua Prefeito Olimpio de Melo n. 1.460 — Benfica. (32.259

ALMOXARIFE

Precisa-se, com prática de industria metalurgica. Dirigir-se à fábrica da IRFA — Industrias Reunidas Ferro e Aço S. A. — Avenida Santa Cruz, 4.130 — Estação de Santissimo. (33.843

BOMBEIROS

Precisa-se de oficiais com prática de obras e que saibam trabalhar pela planta. Telefonar para Walter Nascimento 49-2766. (23.365

COZINHEIRA

Precisa-se na Pensão Rio Branco, tratar somente depois das 14 horas. Av. Rio Branco 33 — 2.º andar. (36.097

COZINHEIRA

Precisa-se de uma empregada para arrumar e cozinhar. Salario: Cr$ 1.800,00. Tel.: 37-0864. (31 946

CASAL PARA SITIO

Precisa-se estrangeiro, o marido para tratar de jardim horta e a mulher para cozinhar e arrumar casa. Tratar pelo telefone 25-9118. (36.07[illegible]

[illegible] PELOTEIROS

Precisam-se para grande fábrica. Tratar na Avenida João Ribeiro n. 170-C — Pilares. [illegible]

CHEFE DE VENDAS

Grande Cia. Imobiliária, em fase de desenvolvimento, procura elemento dinâmico e bem relacionado no ramo para dirigir o seu departamento de vendas. Pagam-se ajuda de custo e comissão. Exigem-se referências profissionais. Tratar à Av. 13 de Maio, 47, grupo 706, de 9 às 11 horas. (31.474

DUQUE DE CAXIAS ÔNIBUS LTDA.

Precisam-se lanterneiros, eletricistas, torneiros oficiais e (meio) oficiais, mecânicos, com prática de carros "Acios" com ferramentas, 1/2 (meio) oficiais ajustadores com ferramentas. Tratar à Rua Bulhões Marcial n.º 973 — Vigário Geral, com Sr. Sebastião. (32.290

Drogaria — Gerente

Que tenha grande prática no ramo e seja conhecedor a fundo para poder montar e organizar uma drogaria em Niterói, no centro da cidade. Exigem-se referencias de capacidade e honestidade, guarda-se sigilo. Cartas para 37.550 na portaria deste jornal. (37.550

DISTRIBUIDORES

Grande Companhia de A'guas Minerais, contrata distribuidores para diversas zonas do Distrito Federal. Tratar na Rua Olga n. 138 Bonsucesso, com o Sr. Felicio. (36.020

ENCAIXOTADOR

Precisa-se de encaixotador com prática. Apresentar-se na Rua Jorge Rudge n.º 89 — Vila Isabel, — das 8 às 12 e das 13 às 17 horas, diàriamente. (30.454

ELETRICISTA

Grande Cia. precisa de elemento capaz de fazer todos os serviços e reparos de automóveis. Não responder quem não estiver a altura que se precisa. Guarda-se sigilo. Carta à portaria ao n.º 33.602, com idade e salário. (33.602

Estenodactilógrafo (a) em português

Precisa-se de um (a) com prática em escritório comercial. É favor apresentar-se com Carteira Profissional à Rua do Carmo, 6 — 7.º and. S/709. (31408

ELETRICISTA DE AUTOMÓVEIS

Precisa-se, com muita prática e desembaraçado. Paga-se bom ordenado. Rua Almirante Cochrane, 137, próximo da Praça Saenz Peña. (30.256

Enrolador

Precisa-se para a produção de enrolamentos de transformadores pequenos de precisão. Tratar à Av. Suburbana, 3643 — Del Castillo. (27911

Grande Cia. precisa de bons lanterneiros

Com capacidade comprovada. Não se apresentar quem não estiver em condições. R. Joaquim Palhares, 132, com todos os documentos. (33.590

LANCHEIRO OU LANCHEIRA

Precisa-se de um, ou uma senhora que conheça bastante do ramo de lanches, tratar Av. N. S. de Copacabana 36-A — Urgente. (29.980

LANTERNEIROS

Precisa-se de alguns com [illegible] dêste serviço. Rua da Assunção n.º 201. (33.260

Lubrificador

Precisa-se de um com muita prática para carro de passeio e lotação. Paga-se bom ordenado. Rua Visconde de Pirajá, 532. Tratar com o Sr. João — Ipanema. (31.362

MONTAGEM DE RÁDIOS

Precisa-se de moças para montagem de rádios. Tratar à Av. Gomes Freire, 762. (32.987

Marceneiros

Precisa-se de marceneiros e meios-oficiais de marceneiros. Tratar à Rua Nascimento Silva 352 — Ipanema. (35.666

Marceneiros

Precisa-se. Av. Suburbana n.º 5.405. (34.408

MENOR

Precisa-se ativo para serviços externos de propaganda, serviço facílimo, tratar Av. 13 de Maio, 37, s/ 705. (38.017

MECÂNICO DE AUTOMÓVEIS

Precisa-se, com bastante prática. Rua Teixeira de Melo n.º 16 — Ipanema. (32.275

MECÂNICO E APRENDIZ

Necessito com prática de máquinas de escrever, somar e de calcular, à Rua Visconde de Inhauma n. 115, 1.º andar. (34.346.

AUXILIAR DE ESCRITÓRIO

Precisa-se, urgente, com prática de Leis Trabalhistas e serviços gerais. Apresentar-se na Rua Frei Caneca, 350, das 8 às 17 horas. (35.597

AUXILIAR DE ESCRITÓRIO

Com conhecimentos gerais e bastante prática, precisa-se de um auxiliar de escritório para trabalhar em firma de grande movimento.
Carta para 35.095, na portaria dêste Jornal. (35.095

A Companhia Industrial Eletrogelo precisa de:

SERRALHEIRO
TORNEIRO
PINTORES DE ESTUFA

Apresentar-se com documentos á Av. Santa Cruz, 685 — Realengo. Ônibus 79 (Bangu-Candelária). (34463

AUXILIAR DE ESCRITÓRIO

Precisa-se de uma competente dactilógrafa, que possua boa letra e comprovada experiência. Exigem-se referências. Tratar no Palácio da Música Ltda. — Rua Haddock Lobo, 191, com o Sr. Santos ou Sr. Pedro. (34.260

ALMOXARIFE

Com boa letra e bom em cálculos. Apresentar-se com documentos e referências, à Av. Prado Junior, 257, loja.

AUXILIARES

Companhia importadora de automóveis procura: **Auxiliar de escritório**, com conhecimentos de estoque - **Auxiliar para importação**, que conheça peças de automóveis e tenha conhecimentos de inglês — Temos condução própria e restaurante no local. Semana de 5 dias. Cartas para o n. C-3688, na portaria dêste jornal.

Altos Negócios

Cr$ 10.000,00 a Cr$ 200.000,00 por mês. Aplique honestamente a sua inteligência, para ganhar milhões de cruzeiros em pouco tempo. Tratar com o Sr. BORGES, Av. Rio Branco, 114, 16.º andar. (33886

AUXILIAR DE PESSOAL

Organização industrial necessita de rapaz, com prática dos serviços de pessoal, noções de leis trabalhistas e dactilógrafo. Apresentar-se à Av. das Bandeiras, 846, Lucas. (C 3.682

AUXILIAR DE ESCRITÓRIO

Importante companhia industrial necessita com urgência de auxiliar de escritório, bom dactilógrafo e com prática de serviços de escritório em geral. Apresentar-se á Av. Pres. Vargas, 309, 18.º and. Procurar Sr. Capilé. (32369

CACEX -- FIBAN

Môça com completo conhecimento de serviços de importação e exportação, oferece-se como representante de firmas junto à Cacex, Fiban e Câmbio, Rio-São Paulo. Dá referências. Tel.: 43-7704, Virginia das 8 às 11 horas. (33124

CAIXA

Emprêsa do ramo de construções precisa de um funcionário com bons conhecimentos de contabilidade para funções de caixa e auxiliar de contabilidade que possa dar carta de fiança. E' favor só se apresentar quem satisfaça as condições acima, munido de documentos, à Av. Prado Junior, 257, loja (Copacabana). (35504

CHEFE DE DEPÓSITO

Precisa-se com prática de notas fiscais e serviços de expedição em geral. Lugar de futuro. Tratar com Sr. Cavalcanti à Rua Francisco Manuel, 25 — Riachuelo. (31911

COMPOSITOR IMPRESSOR

Precisa-se de um oficial competente para trabalhos de composição e impressão em máquinas Heidelberg e Brasil. Os candidatos serão atendidos no horário de 14 às 16 horas nos escritórios de "Panquímica S. A.", Av. Graça Aranha, 326 — 4.º andar. É favor não se apresentar quem não estiver em condições. (38072

Correspondente Auxiliar

Organização industrial necessita de rapaz ou môça, com instrução secundária, dactilógrafo (a) e redação própria. Apresentar-se à Av. das Bandeiras n.º 846, Lucas. (C 3684

CHEFE DE VENDAS

Organização de projeção nos meios comerciais, admite elemento com prática de vendas, conhecimento da praça, largo tirocínio comercial e capacidade para dirigir vendedores. Magnífica oportunidade! Tratar com o Sr. Sá, na Av. 13 de Maio, 47, conjunto 3.206, das 8,30 às 11,30 e das 14 às 18 horas. (30.366

CARPINTEIROS

Precisam-se carpinteiros para fôrmas de concreto armado. Tratar na Av. Franklin Roosevelt, 115, sala 305. A partir de 14,30 horas. (39025

DACTILÓGRAFA

Precisa-se de môça de boa aparência, desembaraçada e com prática anterior, para correspondência e serviços de controle e arquivo de material. Brasilia Publicidade — Av. Presidente Vargas, 417-A, 16.º andar, sala 1.605. Não serve menor. (C-3.619

DOBRADORES

Precisam-se. — Tratar à Rua Luiz Câmara n.º 335 — Olaria. (32350

DEBITADOR

Rapaz com boa letra e prática de cálculos em frações ordinárias. Apresentar-se na Rua Teófilo Otoni n. 115. (32305

Escriturário de Contabilidade

As LOJAS DUCAL precisam, para o seu quadro de funcionários, de rapaz, com bastante prática de pedidos, notas fiscais, dactilógrafo e com boa letra. Os interessados deverão apresentar-se à Rua das Graças, 61 — 2.ª loja — Das 9 às 12 horas e das 15 às 18 horas. — Ônibus Mauá-Fátima. (C-3699

EMPREGOS EM ESCRITÓRIO

Precisa-se de elementos diversos para contabilidade e serviços gerais de escritório. Pagam-se ótimos ordenados. Tratar á Rua Acre, 47, 3.º, sala 312, das 8 ás 11 horas. (34.392

ELETRICISTA

Precisa-se de um competente para alta e baixa tensão e serviços gerais de conservação de motores e instalação industrial. Comparecer à Av. Automóvel Club, 2051 — Vicente de Carvalho. (27983

ESTAMPADOR

Precisa-se com prática na colocação de matrizes de estamparia em prensas grandes e pequenas, paga-se bem a pessoas competentes. Rua José Bonifácio, 458 (Méier). (30 628

EMPRÊSA DE ÔNIBUS LIMOUSINE FEDERAL

RUA CARLOS GÓIS N. 60
Leblon
TEM VAGAS
Carpinteiros
Mecânicos
Ajudantes práticos de Mecânico
(21.280

Engenheiro Eletricista

Importante firma precisa de um com experiência em orçamentos de instalações, alta e baixa tensão, transformadores etc. e prática comercial. O conhecimento da lingua francesa sera uma vantagem para o candidato. Remuneração condigna com a responsabilidade do cargo e as aptidões dos pretendentes. Ofertas, unicamente por escrito de próprio punho, dando "curriculum vitae", para C 3.169, na portaria dêste Jornal. (C 3.169

Empregos Diversos

IMPORTANTE FIRMA INDUSTRIAL DESTA PRAÇA PRECISA:

DACTILÓGRAFO (A) — Que tenha instrução secundária e grande prática em dactilografia e conhecimento em cálculos.

AUXILIAR DE CONTABILIDADE — Que tenha facilidade em cálculos, prática de Contabilidade e conhecimento de notas fiscais.

Apresentar-se, com documentos, das 9 às 11 horas, Divisão do Pessoal, na Rua Visconde de Niterói, 1.364. (39.977

LANTERNEIROS E SOLDADORES

Indústria de carrocerias metálicas precisa de oficiais e meio-oficiais, com experiência comprovada. Apresentar-se à Av. das Bandeiras, 846 — Lucas. (C 3683

LANTERNEIRO E AUXILIAR DE PINTOR

Competente lanterneiro e meio-oficial de pintor, encontram colocação em oficina mecânica de automóveis, de importante firma. Apresentar-se munido de documentos e referências, ao Sr. Tellier, na Av. Brasil, 1.326-D. (31476

MÔÇAS

Importante indústria da praça procura môças de ótima aparência, para sua Seção de Embalagens de produtos alimentícios. Idade entre 14 e 30 anos. Refeitório no local, clube para os funcionários, Serviço Médico e Dentário gratuitos. Apresentar-se com documentos, das 9 às 11 horas, na Divisão do Pessoal, à Rua Visconde de Niterói n. 1.364. (29076

MOTORISTAS-ÔNIBUS

Precisam-se, que tenham trabalhado em emprêsa de ônibus, com os documentos em dia. Tratar na Av. Gen. Osvaldo Cordeiro de Farias, 50, em Marechal Hermes. (30.416

MÔÇA

Laboratório Farmacêutico em São Cristóvão, procura experiente em acondicionamento de especialidades farmacêuticas. Cartas de próprio punho para Caixa Postal 2676. (32360

Mecânico especializado em máquinas texteis

Precisa-se para uma fábrica do Norte. Exigem-se prova de competência e condições para mestre de oficina. Informações á Avenida Rio Branco, 4, 11.º pavimento. (33.903

MÔÇA OU RAPAZ

PRECISA-SE DE UMA

para correspondência em Português e serviços gerais de escritório, idade 20 a 30 anos. Cartas do próprio punho com pretencões ao salário, cargos já ocupados. Sigilo absoluto. Cartas para o n. 32754, na portaria dêste jornal. (32.754

Motoristas - Vendedores

A CIA. CERVEJARIA CARACU, precisa, com ou sem prática. Ótimo salário inicial. Exigem-se referências. Procurar Seção de Vendas na Av. Itaóca, 2.277 — Bonsucesso. Ônibus 281. (33.333

OPERADORES

Precisam-se, que operem com máquinas de pneus e esteiras, para trabalhar em Santa Catarina. Tratar na Avenida Graça Aranha n.º 416, 7.º ndar, sala 709, das 9 às 17 horas. (35.003

OPERADOR MÁQUINA ADREMA

Em lugar de futuro, com possibilidades de promoção, temos uma vaga para rapaz que já tenha experiência do serviço. Apresentar-se com todos os documentos no horário de 9 às 12 horas, na Rua Teófilo Otonio, 44, 2.º andar. (35120

OPERADOR FRONT-FEED

Precisa-se de rapaz ou môça com prática de operação dó sistema Front-Feed e alguns conhecimentos de contabilidade mercantil. Exigem-se referências. Rua Arquias Cordeiro, 285, sob. — Méier. (37024

PRECISA-SE

Mecânico de manùtenção, para solda acetileno e elétrica. Apresentar-se à Rua Carapeba, 370 — Acari. (31.182

3 LEÕES -- PRECISA

Rapazes com instrução ginasial ou correspondente, que tenham facilidade de augumentação para ocupar cargo no Depto de Propaganda em serviços externo e interno

Bom ordenado inicial. Os interessados queiram se dirigir á Rua S. Cristóvão n. 1050, 2.º andar e procurar Sr. Odilon, a partir das 8 horas. (C-3617

MENOR

Precisa-se à Av. N. S. de Copacabana 581, sobreloja, loja número 208. (34.402

MÔÇAS E RAPAZES PARA ESCRITÓRIOS COM E SEM PRÁTICA

Com prática, A ATA coloca imediatamente — Sem prática tendo ginasial. Salários certos de 4/4.500,00; tendo científico, clássico, téc., normal ou equivalente, salários de 4.500/6.500. Sòmente sem prática mais de 150 moças e rapazes empregados todos os meses. 7 anos de sucesso sem precedentes. Venha se informar. Dedicação, respeito. Sò mente escritórios. Das 8 às 21 horas para informações Av. Rio Branco, 151, s/loja, sala 209

Elektriker

Wir suchen einen Elektriker zur Überwachung der E. Motoren bis zu 120 PS und zur Wartung der gesamt. Installation. Kenntnisse in Motorenwicklung erwünscht. Sr. CARLOS, 14, Av. Rio Branco, 7.º andar. (22.312

CELTA -- PRECISA DE

Dactilógrafa, com conhecimento de redação comercial	Cr$	5.000,00
Dactilógrafa	Cr$	4.500,00
Auxiliar de Contabilidade (escrituração)	Cr$	7.000,00
Auxiliares de Laboratório	Cr$	4.500,00
Secretária (taquígrafa em português e inglês)	Cr$	20.000,00
Chefe de Escritório (contador-competente)	Cr$	20.000,00
Auxiliar de Vendas (Administ. Estatística)	Cr$	12.000,00
1 Motociclista com carteira	Cr$	4.800,00

ENTREVISTA — RUA ARAÚJO PÔRTO ALEGRE N.º 56 — 5.º ANDAR — SALA 59 (C 3.620

CONTADOR CHEFE

Conceituada firma nacional necessita de contador, com vasta experiência, falando inglês, para chefiar o seu Departamento de Contabilidade, com ótima remuneração. Cartas, do próprio punho, indicando idade, instrução, funções ocupadas, referências, condições desejadas e fotografia recente 3x4, para 29765, na portaria dêste jornal. (29765

Vendedores

TECIDOS DIRETAMENTE DA FÁBRICA

Precisa-se de elementos capazes e conhecedores da praça e do ramo, para trabalharem à base de compensadora comissão. Tratar à Rua do México n.º 90, 1.º andar, sala 109, com o Sr. Augusto. (33 694

Propagandistas

Laboratório conceituado procura Propagandistas com bons conhecimentos no ramo farmacêutico para trabalharem na Capital. Exigem-se boas referências e bastante prática no ramo. Apresentar-se munidos de todos os documentos e fotografia à Rua André Cavalcanti, 120, loja, das 9 às 10 horas. (27.556

PUBLICIDADE

"MODA E PENTEADO"

Revista mensal ilustrada, especializada, com 25 anos de existência, ótimo conceito e apresentação, impressa em papel "couchê", com farta ilustração a côres, atualmente circulando nas bancas, precisa de elementos ativos e capacitados, para completar seu quadro de corretores de publicidade. Poucas vagas. Ótimas condições. Departamento de Publicidade: Rua João Alvares, 19 — Saúde. Procurar o Sr. Jackson. (30 911

Recepcionista - Telefonista

Firma americana precisa de uma môça ativa e desembaraçada, de boa aparência, para a função acima. Apresentar-se à Rua Pará n. 141, depois das 13 horas. (33.880

RETIFICADOR

Precisa-se oficial com prática em retifica de cilindros (espelhamento). Paga-se bem a pessoas competentes. Rua José Bonifácio, 458 — Méier. (34647

Siemens do Brasil

procura auxiliar ativo, com noções de técnica em geral, para o setor de realização de montagens telefônicas.
Dá-se preferência a quem tiver conhecimentos da língua alemã.
Av. Rio Branco n. 10, sala 404. (C 3.549

SECRETÁRIA-ESTENÓGRAFA

Conceituada Emprêsa de publicidade desta praça, está precisando de duas para admissão imediata e que preencham os seguintes quesitos:

a) Desembaraço em Estenografia e Dactilografia;
b) Sólidos conhecimentos do vernáculo;
c) Ser solteira com idade entre 20 e 28 anos;
d) Ter boa apresentação.

As candidatas deverão dirigir carta com Curriculum Vitae para C-3698, na portaria dêste jornal. (C-3698

Torneiro - mecânico

Precisa-se de torneiros mecânicos que conheçam medidas com precisão. Tratar na Rua Araguari n.º 83 — Olaria. Sr. Newton. (32.212

TOPÓGRAFOS

Precisa-se com prática de serviços de estradas, para trabalhar no interior do País. Tratar diàriamente das 10 às 12 horas e das 14 às 17 horas, à Av. Rio Rio Branco, 117 sala 113 — Edifício "Jornal do Comércio". (32201

TORNEIRO

Preciso de um com bastante prática de recuperação de peças de tratores. Pago bem. Favor não se apresentar quem não estiver habilitado. Rua Mabá, 580 — Parada de Lucas. Entroncamento da Rodovia Pres. Dutra. (32.314

Técnico capacitado

Técnico de refrigeração, ar condicionado, produção, treinamento de pessoal e organização de "service", com mais de 25 anos de prática, procura emprêgo em firma industrial, comercial ou representação, aceitando trabalhar em qualquer parte do território nacional.

Cartas para 31.479, na portaria dêste jornal. (31.479

TORNEIROS - MECÂNICOS

Precisa-se de dois para grande firma, na Rua Gerson Ferreira, 136 — Ramos (praia). Salário a combinar. (29.030

Telefonista

Precisa-se de uma môça que tenha prática de tomar recados e desembaraço no telefone. — Apresentar-se à Avenida Marechal Câmara, 271 — 11.º andar, conjunto 1103 — Das 9 às 12 e das 14 às 18 horas, com o Sr. RENATO. (35.617

TIPOGRAFIA

Ajudante de impressor com prática, precisa-se para trabalhar à noite. — Gráficos Bloch S/A. Rua Frei Caneca, 511. (33 503

Vendedor para estamparia

Precisa-se de um reforçado, que seja bem relacionado com firmas desta praça, principalmente em laboratórios e fábricas de perfumes. Há "chance" de ocupar cargo de chefia. Salário: Cr$ 7.000,00 mensais e comissões. Cartas, com detalhes, para A. Albuquerque, Caixa Postal 1.143 — Rio de Janeiro. (32.991

VENDEDORES (AS)

Material de escritório

Filial de grande firma paulista, fabricante e importadora, procura elementos com ou sem conhecimento do ramo, para Capital, Estado do Rio e Espírito Santo. Oferecem-se boa ajuda de custo, excelentes comissões e possibilidade de ocupar cargos de inspetores de zonas. Avenida Churchill, 109, sala 901, das 16 às 19 horas, diàriamente. Não se atende por telefone. (31918

VIAJANTES

Importante laboratório farmacêutico desta Capital tem vagas para viajantes-propagandistas, nas zonas dos Estados do Rio e Minas Gerais.

Cartas indicando atividades anteriores, dados pessoais e pretensões para o n. 35121, na portaria dêste jornal. (35121

MOTORISTA

Precisa-se, que tenha mais de 5 anos de carteira e muita prática em entregas em caminhão. Exigem-se referências. Tratar na Rua Barão de São Felix, 106. (34.078

MÔÇA

Precisa-se da boa apresentação, para trabalhar em escritorio de vendas, que saiba escrever à máquina e tenha boa caligrafia. Ordenado e comissão. Tratar c Sr. Julio, na Rua Senador Dantas 118-C, sala 806. (32433

MENINA

Precisa-se, branca, 8 a 15 anos, companhia para moça. Ordenado, estudo e assistencia. Telefone 49-3538. (36.076

Mecânico chefe

Grande Cia. precisa para dirigir serviços gerais em carros europeus e americanos. Não responder quem não estiver à altura que o mesmo exige. Carta à portaria ao n.º 33.601, com pretensões, idade etc. Guarda-se sigilo, caso esteja trabalhando (33.601

PRÁTICO DE FARMÁCIA

Precisa-se de um com prática de balcão, manipulação e injeções. Exigem-se referências. Rua Visconde de Pirajá, 623. (30.393

PRÁTICO DE FARMÁCIA

Procura-se para Teresópolis, competente, solteiro, sòmente c/ ótimas referências, bom ordenado, Farmácia Pálace, Teresópolis — Estado do Rio. Telefone 2269 (35.043

PRECISA-SE

Padeiro com experiência. Falar com Sr. Mello — ASPIC S A — Rua Ivan Pessoa, 341 — Santíssimo. (25.324

Serralheiro

Precisa-se de serralheiro para trabalhos finos, apresentar-se à Av. Suburbana, 3.643 — Del Castillo. (27911

TORNEIRO REVÓLVER

Precisa-se, com prática de metalúrgica, à Rua Frei Caneca, 336. (37.587

TORNEIRO MECÂNICO

Procura-se competente. Paga-se bem. Rua Senador Alencar 280-A fundos. S. Cristovão. (32436

Vendedores Viajantes

Precisam-se elementos bem relacionados em artigos têxteis, com prática com colégios, escolas, hospitais, casas de saúde, clínicas, Santa Casas, orfanatos, patronatos, asilos, beneficências sociais, igrejas, grêmios folclóricos, congregações, creches, recolhimentos, abrigos etc. Av. Rio Branco N.º 9, sala 105. (22.865

VENDEDORES

Para livros a prazo. Pagam-se ordenado e comissão. Tratar das 9 às 12 horas, Av. Rio Branco, 185, sala 515, com Sr. Cabrera. (31763

VENDEDORES

Precisa-se para água-mineral. Boa comissão, gratificação e ajuda de custas. Rua Olga n. 138, em Bonsucesso. Sr. Felicio — Tel. 30-5210. (34.386

Vendedor-Pracista Possuidor de Lambreta

Precisa-se de um bem ativo para trabalhar junto aos postos de gasolina. Paga-se bem. Apresentar-se à Av. 13 de Maio, 47 — 7.º andar, s/ 705. (33.016

VENDEDORES

Precisam-se que já trabalham no ramo de materiais de construção e que possuam freguesia própria, para venda de cimento Tupi, Paraiso, Barroso e Itaú, nas praças do D. Federal e E. do Rio. Ordenado à base de comissão. Exigem-se referencias. Otimo bico para quem quiser aumentar sua renda. Tratar à Rua do Carmo n. 6, sala 1209, das 8 às 10 horas. (39063

VENDEDORES

Precisam-se com conhecimentos de geladeiras e televisão. Otimas comissões. Tratar na Av. 13 de Maio, 47, sala 1301 — Ed. Itu. (31.465

INSTRUMENTO DE MÚSICA

ACORDEÕES — Vendo dois acordeões usados, Scandalli, um Settimo Soprani, por Cr$ 8.000,00 cada, bem afinados. Tratar com Dona Zaira, tel. 45-4778. Rua Pedro Americo, 460, ap. 304. (33.202

ACORDEÕES — Scandalli, Paolo Soprani, Hohner, Galante, Maestrina e outras marcas estrangeiras e nacionais, pelos menores preços da praça. Temos oficina própria e damos longa garantia. Casa Góes — Rua São José, n.º 68, tel.: 52-5583. (30.973

ACORDEÕES desde 150 cruzeiros por mês, Scandalli e outros e todos os instrumentos musicais, mais barato no Brasil — Acordeon Azul. Rua Santa Luzia n. 799 — Descontos p/ professores. Tels. 32-8750 e 42-9713 (17.469

ACORDEÃO SCANDALLI, de 80 baixos — Vende-se por 13 mil cruzeiros, na Travessa São Carlos n. 17 — Estácio de Sá. Telefone 42-5962. (31.623

ACORDEÃO DAL SANTO - Vende-se novo, com 80 baixos, 2 registros. Preço Cr$ 9 000,00. Tratar pelo tel. 30-7713. (31.332

ACORDEÕES — Scandalli, Hohner, Universal, pianos, violões e gaitas de boca, sempre com desconto e garantia na Casa do Acordeão. Av. Rio Branco 277, 3d. São Borja. Tel. 52-6350 (26.916.

PIANO ESSENFELDER 88 notas 3 pedais cordas cruzadas vendo barato urgente. Rua Prof. Vital Brasil 12 ap. 102, Largo da Segunda-feira. Tijuca. (37172

PIANO alemão — Vendo um em ótimo estado, de cordas cruzadas, 3 pedais, cêpo de metal — Preço de ocasião. Rua Estacio de Sá 4, junto ao Hospital da Policia Militar. (34.482

PIANO — Vendo, com pouco uso, Chipendale, Mercedes, maquina Renner (alemão), 88 notas, cordas cruzadas, cepo de metal, na Rua Piauí, 353 (lado Av. Suburbana). (31.422

PIANO TIPO PLEYEL — Cr$ ... 25.000,00, facilito o pagamento, em 10 meses. Rua Senador Dantas 19, 8º andar, ap. 807. Ver hoje até ás 18 horas. (32.370.

PIANO — Vende-se francês, bem conservado. R. Dr. Garnier n.º 637, cj 1, Rocha. (29,083

PIANO FRANCÊS — Vende-se para estudos, bem conservado, tipo ap. Facilita-se. 32-0802 ou 45-6415. (33.852

PRECISA-SE alugar um piano até Cr$ 400,00 mensais. R. Aguiar 54. Telefone 28-4449. (31.868

VENDE-SE um violino copia do famoso Stradivarius. Preço 6.000 cruzeiros. Tel. 27-9237. (32.931

VENDE-SE um acordeão Rivera, 32 baixos, em perfeito estado. Preço Cr$ 7.000,00. Telefone 26-9313. (32.122

COMPRO 1 PIANO 25-7409

(37.532

COMPRO 1 PIANO 52-2776

Para uso particular, mesmo precisando reparos. A vista. (35.718

COMPRO 1 PIANO

PAGO BEM - 37-6534 (32.378

PIANOS NOVOS

Aceitam-se trocas

TIPOS: ¼ de cauda, armário e modêlo apartamento, dos mais consagrados fabricantes do mundo e em lindas e variadas cores. Condições

Rei da Voz S. A.

sem competidor e com a mais ampla garantia. — Visite nossas exposições à Rua URUGUAIANA, 38-40. Filial Avenida Copacabana, 750. (15.092

PIANOS

Vendem-se novos e usados, nacionais e estrangeiros, a preço sem competidor. Largo de São Francisco, 26, sala 807, Edifício Patriarca. (32.887

Piano alemão Boyen

Vende-se um, modêlo de luxo, com 3 pedais, teclado de marfim, de excelente sonoridade, cêpo de metal, cordas cruzadas. Preço de rara ocasião. Largo de São Francisco, 26, sala 807, Edifício Patriarca. (32.680

Piano Bluthner ¼ de cauda

Vende-se um em jacarandá da India, facilita-se um pouco o pag. Tel.: 46-9647. (36.501

PIANO

Vende-se, por motivo de fôrça maior, maravilhoso piano em perfeito estado, marca alemã (Lux), 8 notas, cordas cruzadas, cepo de metal, ótima sonoridade, três pedais. Pode ser examinado por técnico. Valor do piano: Cr$ 70.000,00. Vende-se por 35.000,00. Combinar pelo telefone 52-5562. (33.551

PIANO PLEYEL

Vende-se um, em perfeito estado pela melhor oferta. — Ver à Rua Barão de Mesquita n. 20, ap. 304. (32.231

PIANOS NOVOS

Eavistaf, Bentley, Kastner Essenfelder, à vista e em 20 meses. Rua Dois de Dezembro, 112 — Catete. (28.871

JÓIAS, OURO E PRATA

VENDE-SE um relógio Universal de ouro, com pulseira sextavada de ouro, para homem ou troca-se por uma geladeira americana. Tratar com o Sr. Ari pelo telefone 49-3604. (34.682

VENDEM-SE um relógio Cima, niquelado, de pulso, e 1 de bolso, 1.290,00 cada um, também 1 Cima de ouro, de pulso, tudo novo, sem uso. Ver Praça 11 de Junho, 75, sobrado. Telefone 43-4176. (31.414

LIQUIDAÇÃO FINAL DE JÓIAS NA FÁBRICA

A Fábrica de Jóias Esser Ltda., na Praça 11 de Junho n. 75, 1.º andar, tel. 43-4176, por motivo da entrega das chaves liquida todo o seu estoque de jóias por preços abaixo do custo a saber:

1 relógio redondo c/pulseira de ouro, 18k, para senhora, com brilhantes, desde	Cr$	1.890,00
1 aliança de platina c/brilhantes, desde ..	Cr$	2.300,00
1 anel de grau de ouro c/brilhantes desde	Cr$	1.000,00
1 par de brincos sextavado, c/brilhantes ..	Cr$	2.490,00
1 relógio de ouro 18k, para homem	Cr$	1.990,00
1 anel sextavado c/fivela, c/brilhante	Cr$	1.590,00
1 cruz de ouro branco, com 6 brilhantes ..	Cr$	2.290,00

Temos em estoque grande variedade de brincos, medalhas, figas, berloques etc., e muitos outros artigos de ouro.

GELADEIRAS

COMPRO geladeiras a gás, querosene ou eletricas, das marcas Electrolux, Servel, Gelomatic, Consul etc. Pago à dinheiro na hora. Tel. 47-0935, Guimarães. (28.844

CR$ 3.000,00 de entrada e o restante a longo prazo — Geladeiras Super Bergen, modelo 1958, com fechadura na porta, cinco anos de garantia, com prateleiras na própria porta, congelador inteiriço, deposito de legumes; prestações desde 1.350 cruzeiros. Veja no Imperio das Geladeiras — Avenida Passos n.º 35, 1.º andar, em cima da Sapataria Morena. (31.460

ATENÇÃO — Geladeira Gloria 11 pés, vendo ótimo funcionamento e super-silenciosa com pouco uso e muito gelo. Preço Cr$ 21.000,00. Rua Regente Feijó 41, 1.º andar. (37.576

FRIGIDAIRE 9 pés U. S. A. importada com congelador horizontal, gavetas etc. Vende-se por Cr$ 20.000,00. Rua Itacuruçá 120, Tijuca. (37.112

FRIGIDAIRE das modernas, americana, 9 pés, com pouco uso, 25 mil cruzeiros. Rua Jorge Rudge 67-A ap. 104. Vila Isabel. (35377

GELADEIRA, 10 pés, importada, americana, congelador inteiriço, estado ótimo e funcionamento por 23.000,00, tel. 42-4724. Rua Evaristo da Veiga, 47, 8.º and. ap. 807 — Cinelandia. (38.559

GELADEIRA, 8 pés, importada, americana, legitima, 17.000,00. Vende-se urgente, estado de nova, gavetas para legumes. Vende-se urgente. Ver de 9 ás 18 horas. Rua Evaristo da Veiga, 47, 3.º and. ap. 504 — Cinelandia. (38.559

GELADEIRA 9 pés, Brastemp, com garantia de 4½ anos, superluxo, porta-ovos, congelador inteiriço. Preço 27.000,00. Rua Senador Dantas, 19, sala 807. Telefone 22-5700. Cinelandia. Vende-se urgente. (38.559

GELADEIRA 8 pés, Kelvinator, importada, gavetas para legumes, estado de nova. Vende-se urgente por Cr$ 19.000,00. Ver das 9 ás 18 horas. Tel. 22-5700. Rua Senador Dantas, 19, 8.º andar, ap. 807 — Cinelandia. (38.560

GELADEIRA "Prestcold", de luxo, americana — Vende-se, moderna, de 7 pés, porta magica, gavetas para carne, legumes, peixe etc. Contrôle automático em série, 3 anos de uso. Preço Cr$ 15.000,00. Motivo de viagem. Ver à Rua Teodoro da Silva 227, próximo à Rua Pereira Nunes. (24.192

GELADEIRA Philco 9 pés americana legitima côr verde garrafa, congelador inteiriço, quase sem uso, gelando muito bem — 23.500,00. Rua Senador Dantas, 19, sala 807. Telefone: 22-5731. Ver a partir das 9 ás 18 hs. Hoje mesmo. (38.560

GELADEIRA Admiral americana de 12 pés com supercongelador, gavetas etc. interior colorido está nova 28.000 vendo por viagem. Rua do Matoso 170 ap. 2-B. Tijuca. (37170

GELADEIRA Westinghouse americana, 7 pés estado de nova vendo barato, urgente. Rua Prof. Vital Brasil 12 ap. 102 esquina da Rua Delgado de Carvalho. Tijuca. (37171

GELADEIRA G. E. 8 pés das modernas, em perfeito estado. — Vende-se Cr$ 16.500,00. Rua Maria e Barros 415 casa 26. (37.111

GELADEIRA PHILCO — Americana, 8 pés, modelo recente, porta automática, vende-se à Rua Voluntarios da Patria 166, apartamento 102. (37.107

GELADEIRA WESTINGHOUSE, importada, 9,5 — Vendo hoje por 18.500 cruzeiros, vale 50 mil cruzeiros, ver urgente com Dona Nenem, na Rua Amnor Moreira n. 10. Tel. 38-5415. (31.475

GELADEIRA AMERICANA legítima, General Electric, 4 pés, em perfeito estado de funcionamento. Motivo urgente! Preço base: Cr$ 13.000,00. Rua Santa Clara, 60, casa 7 — Copacabana.

GELADEIRAS G. E., 2 portas, americanas, 8 a 12 pés, ultimos modelos, Philco e Westinghouse, Preço barato. Rua Barata Ribeiro, 463, esq. Fig. Magalhães. (31.453

GELADEIRA COMERCIAL. Vende-se uma, com 7 portas na Rua Tomás Rabelo, 49. Estacio de Sá. Aceita-se oferta. (35.643

GELADEIRA CLIMAX — Vende-se nova, pouco uso. Desocupar lugar — 17.000,00. Ladeira Sta. Teresa, 25, ap. 4. (31.941

GELADEIRA 7 pés — Vendo por motivo de viagem em estado de nova, aceito oferta. Av. Augusto Severo 78, ap. 307. (33.810

GELADEIRA FRIGIDAIRE, americana, maravilhosa, com divisões e gavetas, pouco uso, funcionando perfeitamente bem — Custou 70 mil cruzeiros, vendo por 22 mil cruzeiros. Ver à Av. Copacabana n.º 387, ap. 209. (29.931

GELADEIRA IMPORTADA, americana, 8,5 pés, porta magica, com o interior todo dourado, com gavetas para carnes, ovos, bebidas, legumes, peixes etc. Pouco uso — Ver urgente. Custou 70 mil cruzeiros, vendo por 26 mil cruzeiros. Ver na Av. Atlantica n.º 3.308, ap. 1, terreo. Posto 5. (29.930

GELADEIRA AMERICANA KELVINATOR, de 8 pés, em ótimo funcionamento. Preço de 18 mil cruzeiros, Campo São Cristovão n. 204 ap. 302. (36.053.

GELADEIRAS — Sem entrada, sem fiador, em 10 e 20 meses. Kelvinator, 8,5 pés. Tel. 34-1973, com Almeida, diariamente e à noite. (30.355

GELADEIRA CROSLEY — Vende-se uma americana, quase nova, com 9 pés, por Cr$ 21.000,00, urgente. Ver à Av. Ruy Barbosa, 626, com o porteiro. (33.378

GELADEIRA AMERICANA G. E. PHILCO, novas, importadas, 1958, luxo, 7 a 14 pés, com ou sem prateleiras giratorias, 1 e 2 portas e maquinas de lavar Bendix e G. E. Americana. Vendo, troco e facilito. Rua Haddock Lobo n. 140-A. (26.142

GELADEIRA Philco, 9 pés, americana, moderna, estado impecável. Vendo ocasião, 22 mil cruzeiros. Rua 18 de Outubro 81. Tijuca, perto Conde Bonfim 817. (35577

GELADEIRA Westinghouse, 9 pés quase nova, pouco uso. Cr$ .. 38.000,00 à vista. Rua Professor Azevedo Marques, 14, ap. 401; das 9 às 12 horas. Por motivo de viagem — Leblon. (34.609

GELADEIRAS comerciais para pronta entrega, 4, 6, 8 portas. R. Ibituruna 29, fundos. (28.975

GELADEIRA Frigidaire 9 1/2 pés super luxo congelador etc., estado nova, barato. 22.500,00. Rua General Severiano 192. Botafogo. (30312

GELADEIRA Gibson de 9 pés, U.S.A. importada, superluxo — Congelador inteiriço, luz, gavetas, quase nova, vendo por Cr$ 19.500,00. Motivo de viagem. Ver Av. Copacabana 387, ap. 901. (31.795

GELADEIRA elétrica, vende-se uma com 7 pés, urgente para desocupar lugar à Rua Haddock Lobo, 380. (29.893

GELADEIRA — Vendo uma nova, pela melhor oferta, com urgência, tamanho médio (7,8 pés), tem porta mágica, prateleiras para ovos e garrafas, na porta, toda esmaltada em côres por dentro, com 15 anos de garantia. Pode ser entregue encaixotada. Preço: menos de 20.000,00. Ver e tratar na Rua Buenos Aires, 218, sobrado. (30.286

GELADEIRA General Electric — Vende-se, grande, com 2 portas, em perfeito estado e funcionamento, 14 pés cúbicos, por Cr$ 20.000,00 ou melhor oferta. Ver a qualquer hora, na Rua Aires Saldanha, 71, ap. 11. Telefone: 27-1346 — Pôsto 5. (29.796

GELADEIRA PHILCO. Vende-se, 10 pés, frizo inteiriço, tôda original, ótimo funcionamento. — Base: 25.000,00. Avenida Bartolomeu Mitre, 204, ap. 403. Não se atende pelo telefone. (34,154

GELADEIRA a gas engarrafado, marca Servel, americana, de 10 pés, pouco uso, otimo funcionamento, congelador inteiriço, propria para casa de campo ou fazenda — Vendo barato. Rua Aires Saldanha, 54. Tel. 47-0935 — Copacabana (28.645

GELADEIRA LEONARD de 8 pés — Vende-se por motivo de ter comprado uma grande. Preço baratissimo, à Rua Nascimento Silva, 66, ap. 103, Ipanema. (33.205

GELADEIRA Crosley Shelvador, de 7 pés, luz interna, prateleira na porta para frutas e ovos, silenciosa e conservadissima, vendo urgente por Cr$ 13.500,00. Rua Carolina Machado, 26 — Cascadura. (29.787

GELADEIRA — Vende-se por 5.000,00, em perfeito estado Climax. Rua Ronald de Carvalho n. 236-A. Telefone 46-9035 (35.097

LEITE — Conservadora para seis latões, 50 litros. Vende-se à Rua Ibituruna 29, fundos. (28.976

REFRIGERAÇÃO STA. LUZIA — Consertos de geladeiras domésticas e comerciais, cargas de gás, borracha, pintura, etc. Garantia de serviço. Atende-se em qualquer bairro. Tel.: 32-1797, Fernando. (27.476

VENDE-SE uma geladeira americana 9 pés, importada dos EE. UU., em estado de nova. Cr$ 18.500,00. R. Haddock Lobo n. 304, casa 165, ap. 101. (37.110

VENDE-SE um refrigerador Westinghouse, modelo 1958, 9.1, em cor azul claro, ainda na embalagem dos Estados Unidos. — Tratar pelo telefone 43-3064, com Xavier ou Rua Larga 14, das 9 às 18 horas. (28.561

VENDE-SE geladeira comercial, 5 portas, 2.10x1.20x75, pela melhor oferta. Ladeira do Russel, n.º 57. Tratar pelo tel. 28-1010. (32.920

VENDO uma boa geladeira, 8 pés em estado de nova, motor fechado, silencioso. Ocasião. 10 mil cruzeiros. Motivo de viagem. Tel. 46-3101. (35577

VENDE-SE uma geladeira usada. Ver na Rua Emilio de Menezes, 34, ap. 201. Preço: Cr$ 4.000,00 — Dr. Mario. (28.466

VENDO geladeiras a prazo, Cr$ 1.000,00 mensais, grande desconto à vista, temos G. E., Gelomatic, Kelvinator etc. Rua Buenos Aires 218, sobrado. (28.907

VENDE-SE uma geladeira Philco, usada, por 13.000 cruzeiros. É importada. Rua Gonçalves Ledo n.º 66. (28.908

VENDE-SE uma geladeira G. E. americana, de 8 pés, modelo de 1954, em perfeito estado. Ver na Rua Voluntários da Pátria n. 127, ap. 203. (28.810

À VISTA

Compro uma geladeira nova ou usada, de uma ou duas portas. Urgente. Telefone 45-7688. (37.113

COMPRO Geladeira Televisão

Pago hoje mesmo, urgente. Tel. 22-1032 — 22-1032. (38.562

Vendo geladeira nova, com 5 anos de garantia, superluxo, porta mágica, prateleiras móveis etc. Grande oportunidade! Custa em qualquer loja 33 mil. Vendo por menos de 22 mil. Ver e tratar na Rua Gonçalves Ledo, 66, quase esquina da Rua Buenos Aires. (30.387

COMPRO 1 GELADEIRA

Familia compra à vista, mesmo usada. Tel. 58-4789. Urgente. Pago bem. (35573

COMPRO 1 GELADEIRA 1 TELEVISÃO

PAGO BEM - 37-6534 (32.380

COMPRO 1 GELADEIRA

Atendo a qualquer hora, Tel. 45-8721. (38.556

CLÍNICA DE GELADEIRAS

"Não ponha fora sua geladeira velha"! — Sistema N. Americano, a domicílio ou não. Reformamos, pintamos, compramos, trocamos e facilitamos. Serviço garantido no prazo estipulado, 15 dias de prova antes do pagamento. Orçamento grátis.

TEL.: 37-2323 (48.922

GELADEIRA Westinghouse

Americana, em bom bom estado, fazendo bastante gelo, pequena, vende-se urgente por Cr$ 10.000,00. Rua Aires Saldanha, 71, ap. 31 — Copacabana. (38.514

GELADEIRAS

Consertos de geladeiras de qualquer tipo domesticas ou comerciais, pintura, colocação de borracha e gás. Rua Frei Caneca, 17. Tel. 32-3144 (34.202

GELADEIRA AMERICANA

Pouco uso, supermoderna, gelando bem, 9½ pés, gavetas para carne, legumes, peixe etc. Ver: Barata Ribeiro, 153, residência. Custou Cr$ 95.000,00, vendo por Cr$ 25.000,00. Urgente. Motivo de viagem para América. (29.949

GELADEIRA KIBON

Vende-se na R. Mexico, 128-B Café Ministerio, com oito bocas — Otimo estado. Base 45.000,00 — Para desocupar lugar. (20.573

PEQUENA GELADEIRA E TELEVISÃO

Vendem-se uma Wonderbar, nova, própria para consultório, escritório ou pequeno apartamento, e uma televisão marca GE, ainda encaixotada, 21 polegadas. Tratar na Avenida Rio Branco, 277, salas 406/7. Telefone 22-2594. (32.263

Sua Geladeira Enguiçou?

Não pague luxo. Conserto em sua casa, qualquer marca, com garantia. Orçamentos grátis. Carvalho, tel. 26-8740. (37.525

COMPRO GELADEIRAS

Televisão, máquinas, rádios, máquinas de escrever e de costura, motores, toca-discos etc. Atendo a domicílio e pago mais 30%. Alberto. Tel. 43-7617. (27.573

COMPRO GELADEIRA

Máquinas de costura, de lavar, de escrever, motores, geladeiras, ventiladores, radiolas, toca-discos etc. Pago o melhor preço. Atendo a domicílio. Telefone 43-9077. (21431

COMPRO GELADEIRA

Máquinas de costura, de lavar, de escrever, motores, geladeiras, ventiladores, radiolas, toca-discos etc. Pago o melhor preço. Atendo a domicílio. Telefone: 43-9232. (35047

GELADEIRAS

Novas - Com 5 anos de garantia
Entrada: Cr$ 3.000,00 — Por mês, Cr$ 1.470,00
De 7, 8 e 9 pés, várias marcas
TELEGE
RUA BUENOS AIRES N.º 139 e RUA REP. DO LÍBANO N.º 19 (38.019

SUA GELADEIRA PAROU?

Consertamos a domicílio

Procure à ORGANIZAÇÃO COMERCIAL BRUNWALDICK LTDA., que enviará um técnico especializado à sua residência, melhores detalhes, para Av. Rio Branco, 185, 2.º and. sala 205. Tel. 42-9879, e Rua Emília Sampaio, 37 — Telefone 38-2539 — VILA ISABEL. (C. 3.460

GELADEIRAS, 7 pés, Cr$ 11.950,00

Cr$ 495,00 mensais

ATENÇÃO — Só compra geladeiras caro quem quer. Venha adquiri-la, hoje mesmo, pelo CREDI-SANTOS. Acabamos de receber o maior sortimento de geladeiras nacionais e estrangeiras, de diversos tamanhos.

CASA SANTOS MAQUINAS
R. Buenos Aires, 137, 1.º — Av. dos Democráticos, 627, Bonsucesso
Apresente este anúncio para gozar de um desconto (37.547

Pintura — Geladeiras

S. OLIVEIRA — TELEFONE 26-8545

Pinturas a partir de Cr$ 800,00. Pintura a Duco superluxo, coloca-se barracha, estanha-se grades. Orçamento sem compromisso. (30.273

REFRIGERAÇÃO -- "SOTEC"

REFORMAS — CONSERTOS — PINTURAS

Geladeiras, Aparelhos de Ar Condicionado, Máquinas de Lavar.

SOC. TÉCNICA DE REFRIGERAÇÃO NORTE E SUL LTDA

Zona Norte	Tel. Geral	Zona Sul
Rua Goiânia, 97	36-2908	R. Raimundo Correia, 27

COMPRA E VENDA: APARTAMENTOS, PRÉDIOS E TERRENOS

CENTRO, MANGUE, ESTACIO DE SA E PRAIA FORMOSA

ATENÇAO! — Centro — Vende-se, na Rua Frei Caneca, 360, um ótimo prédio, para renda, composto de 2 apartamentos e 2 lojas. Preço: 2.000.000 de cruzeiros, com 50% financiados. Tratar com J. P. Ferreira, na Rua do Carmo, 6, 5.º andar, sala 509. Tel.: 32-3939 — Venda exclusiva. (25.867

AV. RIO BRANCO, 14 — Vende-se andar dividido em 4 salões, lado da sombra, entrega imediata. Preço Cr$... 2.950.000,00, parte à vista, e parte facilitada, com financiamento da Caixa Econômica. Tratar no 13.º, com Carone. Tels.: 43-4105 e 23-6083. (30.775

APARTAMENTOS — No Marquês de Herval — Ex-Palace, desde 650 mil cruzs. Eng. Tito Livio vende — 42-1769. Av. Rio Branco, 134. (24.798

AMPLO AP. barato em Marquês de Abrantes, c| sala, 3 qts., 600 mil de entrada e 700 mil a prazo — Eng. Tito Livio vende. 42-1769 — Avalia e vende imoveis. (24.811

AP. NOVO no Centro, de sala, quarto, banheiro completo, kitch. Preço 390.000,00, c| boa parte financiada sem juros em prestações de 3.750,00, entrada a combinar. R. Riachuelo 154. Tratar visitas no Largo de São Francisco 26, 10.º, sala 1.003. Tel.: 43-8009. (36.080

ATENÇAO! — Vendemos na Rua 14 de Maio nº 485, sólido prédio de 2 portas, c| 5 qtos. e quarto banho em cima, na parte terrea varanda, sala, salão, escritório, quarto, copa, cozinha, despensa, tendo ainda nos fundos um golpão terreno 8,50x40 facilitamos parte em 5 anos. Tratar na Organização Daniel Ferreira, Edificio J. do Comercio, Av. Rio Branco 117, 2º andar, telefones 32-3638 e 52-3877. (31.491

BAIRRO DE FATIMA. Vende-se otimo apartamento de sala e quarto separados, banheiro, cozinha. Ver na Av N. S. de Fatima, 73, ap. 605. Grande parte financiada. Informações no Banco Auxiliar da Produção S. A., Tv. do Ouvidor, 12. Tel. 52-2220. (24.986

CENTRO — Vendo ap. novo, com sala e quarto separados, varanda, cozinha e banheiro completo, com 300 mil cruzeiros de entrada e 6.600,00 por mês. Ver na Avenida Augusto Severo 58, ap 205. Tratar na Rua Evaristo da Veiga, 35, sala 1.703. (33.680

CASA — Av. Salvador de Sá — Vendo um predio para comercio. Preço 1.000.000,00, aceito propostas. Uruguaiana 22, sala 304, até 12 horas. Santos. Telefone 42-1426. (36.018

CENTRO — Vendo na Praça João Pessoa 9, ap. 1.004, com qto., sala, coz., banh. e área, à vista ou a prazo. Tratar com o Sr. Vieira: 42-1606 e 30-5423. (33.925

CENTRO — Vende-se, R. México, 70, para escritório ou residência, sala, quarto, banheiro, kitchnette. Com móveis, cortinas, todo atapetado. Geladeira, sofá, 3 cadeiras. Tratar com Hasenclever. R. México, 70, s| 503 — Tel. 42-4671. Preço 580 mil, sinal 300 mil. Favor marcar hora. (34.411

CENTRO — Vendo ap. de 3 quartos e sala, copa-cozinha, conjugada. Preço Cr$ 850.000,00 sendo 50% financiado a combinar, à Rua do Senado 181. Tratar com Magalhães. Tel.: 45-2921 (31.436

CENTRO — Compre seu apartamento no unico ponto residencial do centro da Cidade, pagando-o em 7 anos, conforme suas posses. Aps. de quarto e sala a 2 quartos, com ou sem dependências de empregada. Garagem, parque de recreio (2.400 m2). 3 elevadores, telefones internos Sinal Cr$ 9.900,00, 28 prestações de Cr$ 5.000,00 e 56 prestações de Cr$ 2.300,00 e mais nada. Visite o local c| vendedores, na R. do Riachuelo n.º 257, esq. Costa Bastos (até as 21 horas). Junto ao Bairro de Fatima. Tratar R. Carmo, 38, s|s| 403-4. Sergio Castro — 42-0192 e 52-9089. (32.384

CENTRO — Otimo prédio no inicio da Ladeira do Barroso, tem 2 boas moradias em baixo e em cima, rua bem calçada, junto à Praça da Republica e à Av. Marechal Floriano, nos fundos da Light. Preço Cr$ 650.000,00, com pequena entrada. Tratar com a Alfa. Andradas n.º 26, 2.º andar. Tel. 43-8658. (34.470

CENTRO, MANGUE, ESTACIO — Apart. a partir de 4.500,00 de 1, 2 e 3 quartos sem fiador, apenas 1 mês de aluguel adiantado. Tratar com Srta. Marise, à Travessa Francisco Serrador 90, sala 201. Esquina de Senador Dantas. (35.719

CENTRO URGENTE — Vendo grupo de salas por apenas 550 mil cruzeiros, com entrada de 113 mil cruzeiros, saldo a prestações. José Elias. Tels. 43-1003 e 43-6931. (35.707

ESTACIO — Residência — Vendo, à Rua Neri Pinheiro, geminada, com 2 salas, 3 quartos etc. Informações: Lucio Barbosa. Tel. 52-1357. Ed. Darke. (38.084

ESCRITORIO NO ITU. 200 mil de entrada e 400 mil a prazo. Eng. Tito Livio vende. Av. Rio Branco, 134 — 42-1769. Vende salas.

RUA DA ASSEMBLEIA 101-103 — Loja e sobrado. Leilão judicial do prédio. Loja com duas portas e três vitrinas, medindo 4,80 x 27. O leiloeiro Fernando Melo (Rua da Quitanda, 62, 4º, tels: 42-8205 e 42-5531) venderá autorizado por Alvará do MM. Dr. Juiz de Direito da Segunda Vara de Orfãos e Sucessões, Cartório do 1º Oficio, no dia 11 de fevereiro, terça-feira, ás 16 horas, em frente ao imóvel.

VENDE-SE sitio bonito em Teresópolis. Tratar com o dono Frank Howard, Parque Imbui. (C-3.302

VENDE-SE otima casa, com 2 salas, 2 quartos, cozinha com fogão a gás, banheiro, quintal e quarto de empregado. Ver na Rua Cardoso Marinho, 29. Santo Cristo. Preço Cr$ 800.000,00, sendo 50% de entrada e 50% financiados. Tratar na Rua Barogesa do Engenho Novo, 204, ap. 101 — Jacaré. (34.969

VENDE-SE otimo apartamento de frente, vazio, com tres quartos, quarto para empregada e demais dependencias; à Rua André Cavalcanti n. 127, ap. 201 — Chaves no 202. Tratar, telefone 42-4179. (31.262

LAPA, GLÓRIA, CATETE, FLAMENGO E LARANJEIRAS

ATENÇAO! OTIMO E UNICO A' VENDA! Apartamento de frente, lado da sombra, vista para o mar, na Rua Senador Vergueiro n. 80, em frente da Rua Tucumã. Edificio de luxo, Côte D'Azur, já em construção, com tôdas as peças de frente, composto de vestibulo, duas salas, jardim de inverno envidraçado, tres ótimos quartos com armários embutidos, dois banheiros sociais, copa e cozinha, separada, lavandaria, quarto e banheiro de empregada. Preço a partir de 980.000,00 — Sinal de Cr$ 100.000,00, na promessa Cr$ 100.000,00, prestações de Cr$ 9.000,00, e o saldo em pequenas parcelas. — Tratar diretamente telefone 26-0281 — Anita Gelbert. — Atendo diáriamente, das 9 às 20 horas. Rara e unica oportunidade! — Flamengo.

ATENÇAO! — Rara e unica oportunidade — Vendo apartamentos no melhor ponto de Laranjeiras, 466 — Edificio Moulin Rouge, em construção, compostos de: vestibulo, ampla sala (15 m2), varanda envidraçada, ótimo quarto e banheiro, cozinha com fogão de três bocas, lugar p| geladeira, área de empregada — Sinal de Cr$ 30.000,00, na promessa Cr$ 30.000,00. — Prestações de Cr$ 3.000,00 e o saldo em pequenas parcelas — Preços a partir de Cr$ ... 290.000,00 — Tratar pelo telefone 26-0182 — Anita Gelbert — Atendo diáriamente, das 9 ás 20 horas — Otimo negócio. (33.221.

ATENÇAO! OPORTUNIDADE! Vendo, com todos apartamentos de frente, Edificio Moulin Rouge, na R. das Laranjeiras, lado da sombra, todos de frente, compostos de: vestibulo, ampla sala (20 m2), jardim mesmo envidraçado, 2 ótimos quartos, copa-cozinha, banheiro, área, dep. empregada e garagem. Preço de Cr$ 490.000,00, sinal 40 mil cruzeiros, na promessa 40 mil, prestações de Cr$ 5.000,00, o saldo em pequenas parcelas. Tratar telefone 26-0281. Anita Gelbert — Atendo diáriamente. das 9 ás 20 horas — Otimo negócio! (33.220.

ATENÇAO — Raro negocio — Vendo ap. de luxo, na Rua Senador Vergueiro, em construção composto de vestibulo e ampla sala, dois otimos quartos, banheiro, copa, cozinha, área, dependencias para empregadas — Sinal de 40 mil cruzs. Prestações de 40 mil cruzs., na promessa 5 mil cruzs. e o saldo em pequenas parcelas. Tratar pelo Telefone 26-0281. Anita Gelbert. Atendo diariamente das 9 ás 20 horas. Preço de 550 mil cruzeiros. Oportunidade. (33.225

ATENÇAO — Otimo e raro negocio — Vendo em edificio de alto luxo, todos aps. de frente em construção no mais fino ponto das Laranjeiras — Edificio Pigalli, perto do Parque Guinle, composto de vestibulo, duas amplas salas, varanda envidraçada, 3 amplos quartos, dois banheiros sociais, copa, cozinha, área, dependencia de empregada e garagem. Preço de 950 mil cruzeiros. Sinal de 100 mil cruzeiros, na promessa 100 mil cruzeiros, prestações de 9 mil cruzeiros, e o saldo em pequenas parcelas. Tratar tel. 26-0281 — Anita Gelbert. — Atendo diáriamente das nove ás 20 horas — Oportunidade. (28.914.

APARTAMENTO VAZIO — Vende-se à Rua Taylor, 31, ap. 109, podendo vender tambem moveis — Preço Cr$ 350.000,00, entrega imediata, Tratar S. Boselli. Praça Pio X, n.º 78, sala 807, 8.º andar. (31.666

APARTS. NO ARARUNA — Desde 480 mil cruzeiros, na Praia do Flamengo, pagto. o mais facil, em 15 anos. Eng. Tito Livio vende. 42-1769. (24.803

ATENÇAO — Raro negocio, com financiamento de 18 anos, vendo edificio de alto luxo, na R. das Laranjeiras, composto de 1 vestibulo, ampla sala, pintada a óleo, um jardim de inverno envidraçado, três otimos quartos com varanda, armarios embutidos, 2 banheiros sociais em côr, copa e cozinha, area e dependencias para empregada. Sinal de 70 mil cruzeiros na promessa Cr$ 70.000,00, nas chaves 70 mil cruzeiros, prestações de Cr$ 6.000,00 e o saldo em 15 anos, em mensalidades menores que o proprio aluguel. Tratar p| telefone 26-0281 — Anita Gelbert — Atendo diariamente, das 9 às 20 horas, na Rua Voluntarios da Patria n.º 221, ap. 503 — Oportunidade. (33.223

AMPLOS E LUXUOSOS APS. em Sen. Vergueiro, de frente, c| garagem. Eng. Tito Livio vende, bons preços, pagto. facil. 42-1769 — Av. Rio Branco, 134. (24.808

ARTUR BERNARDES — Ap. de sala e qto. seps., de frente, vazio. 650 mil, parte a prazo. Eng. Tito Livio vende. Av. Rio Branco, 134 — 42-1769. Avalia e vende imoveis. (24.815

AP. FLAMENGO — Oportunidade rara, 2 qts., 2 s., dependencias, em construção, por 650 mil facilitados e financiados. Tel.: 37-6312. (35.609

AP. GLORIA, 290.000,00 somente com 25.000,00 de entrada e o resto em 72 prestações de 3.600,00 s| juros. Tratar com Godinho, Av. Rio Branco 138, 9º, s| 902. (31.982

CATETE — Vende-se o prédio n.º 31 da Rua São Salvador, com terreno de 9,50 metros por 31,82 metros. Preço básico: 3.500.000,00. Entrega-se desocupado. Tratar pelos tels. 38-5987 (8 às 13 hs) e 52-8359 (16,30 às 18 hs). (31.343

CATETE — Vende-se apartamento com quarto e sala separados, jardim de inverno, cozinha, banheiro, à Rua Pedro Americo n. 34, ap. 604. Tratar na mesma rua, no n.º 48-A, loja. Preço modico. (31.035

CATETE — Otimo negócio — Vendem-se os ultimos apartamentos na Rua Silveira Martins, ns. 128|30, em construção iniciada, de sala, quarto, banheiro e cozinha. Entrada 10%, facilitados 40% e financiados 50%. — Plantas e informações na "COPARCO", na Rua da Quitanda, n.º 80, 9.º andar, tel.: 43-8660. (29.258

CATETE — GRANDE OPORTUNIDADE — Vende-se, na Rua Pedro Américo, n.º 166, ap. de saleta, sala, 2 quartos, boa cozinha, quarto de banho, área de serviço com tanque, quarto e W. C. de empregada, em construção. Para entrega em comêço do ano vindouro. Preço Cr$ 750.000,00. Parte facilitada e parte financiada. Plantas e informações na "COPARCO", na Rua da Quitanda, n.º 80, 9.º andar, Tel.: 43-8660. (29.257

CATETE — Vende-se urgente apartamento de saleta, sala, quarto, cozinha, banheiro completo, area e tanque. Tratar pelo tel. 45-5614. (36.106

FLAMENGO — Apartamento de luxo, Cr$ 2.300.000,00; área de 230 m2, ótimo estado e acabamento, constituido de quatro quartos, escritório, 2 amplas salas, dois jardins de inverno, 2 banheiros sociais em mármore, 2 banheiros de empregada, garagem e quarto para chofer e ainda fração de outro apartamento no local — Financiam-se 700.000 cruzeiros, aceitando-se apartamentos pequenos em troca da parte restante. Tratar á Rua Alvaro Alvim n.º 24, grupo 601. Telefone 22-7059. (35.664

FLAMENGO — Vendo, à Rua Silveira Martins, apartamento vazio, com saleta, sala, jardim de inverno, 3 quartos, cozinha, banheiro e dep. de emp. Preço Cr$ 1.150.000,00, com 550.000,00 de entrada, saldo financiado a longo prazo. Tratar com o proprietário. Tel| 42-5248, Sr. Barreto. (35.692

FLAMENGO — Motivo viagem, passa-se contrato ap., inicio 2ª laje, com saleta, qt., vestibulo, banh. e coz., Cr$ 340.000,00. Cr$ 40.000,00 o menos do preço atual — Com o Sr. Cir Góis. 52-3010, ramal 12. (21.571.

FLAMENGO — Vendo ap. de quarto e sala conjugado e kitch. À Rua Artur Bernardes 58, preço 470.000,00, sendo 170.000,00 financiados a combinar. Tratar c| Magalhães. Tel.: 45-2921 (31.437

FLAMENGO — Ap. todo de frente, à Rua Sen. Vergueiro, tendo 2 salas, 4 dormitorios, 2 banheiros sociais, coz., qto. e dep. de empregada, area de serviço, garagem. Vendo p| Cr$ 2.500.000,00 sendo 1.500.000,00 à vista, podendo ser incluido um ap. menor, de Cr$ 500.000,00 e o restante Cr$ 1.000.000,00 financiado. Informações tel.: 48-1455. (20.985

FLAMENGO — Ap. de sala, banheiro e pequena cozinha. Vende-se à Rua Senador Vergueiro. Tratar pelo telefone 22-9381, das 8 às 12 horas. (32.257

FRENTE PARA A PRAIA, NO ARARUNA — 344 mil de entrada e 336 mil em 15 anos. Eng. Tito Livio vende. Av. Rio Branco, 134 — 42-1769. (24.802

FLAMENGO — Compro terreno para construir. Infs. com Construtora Real S|A — Av. Rio Branco 277, grupo 805 — Telefone 22-5569. (28.973

GLORIA — Vendo luxuoso ap. constando de 4 salas, 2 varandas, 3 quartos, dois banheiros, copa, cozinha, banheiro completo de empregada. Tel. 37-7269, das 10 ás 16 horas. (20.466.

GLÓRIA — Otima oportunidade. Apartamento, vendo à Rua da Glória n.º 64, ap. 203, com quarto, varanda, sala, cozinha, e banheiro completo por 450 mil cruzeiros, zendo 150 mil de sinal e o restante financiados. Ver no local. Tratar na Rua da Assembléia 104, sala 904. Tel. 22-5814 — Pedro da Silveira. (37.156

LAPA, GLORIA, CATETE, FLAMENGO, LARANJEIRAS — Aps. de 1, 2 e 3 quartos, a partir de 4.500,00 sem fiador. Apenas 1 mês adiantado. Tratar com a senhorita Marise, na Trav. Francisco Serrador 90, sala 201, esq. de Senador Dantas. (35.722

LARANJEIRAS — Vendo ap. n.º 203, em final de construção, à Rua Laranjeiras 477, de sala, 3 quartos, etc. Financiamento de 580 mil cruzeiros. Detalhes com Loureiro. Tel. 32-7351. (37.527.

LARANJEIRAS — Vende-se otimo apartamento à Rua Professor Ortiz Monteiro n.º 104, ap. 101. Edificio sobre pilotis, é de frente, com 3 quartos, uma sala, quarto de empregada com privada e chuveiro, cozinha e banheiro completo e garagem. Ver com o porteiro. Tratar c| Lopes, pelo telefone 42-0910. (33.172

LARANJEIRAS — Vendo o ap. 404, da Rua Sebastião Lacerda n. 31, com ampla sala e quarto conjugados, banheiro e espaçosa cozinha, por 480 mil cruzeiros sendo 330 mil cruzs. de entrada e o saldo a combinar. Alugado sem contrato. Ver com o porteiro e tratar com J. Malafaia. Telefone 43-9195. (27.501.

OCASIAO — Vende-se apartamento de 2 quartos e uma sala, com demais dependencias e quarto de empregada, dois banheiros e area com tanque. Rua São Salvador, 53, ap. 102. Tratar na Rua Pedro Americo n.º 48-A, loja. (31.934

PRAIA DO FLAMENGO — Vendo apartamento, otimo, com 3 salões, varanda, 2 quartos de banho, 4 dormitorios, area, quarto e banheiro p| criadas — Peças amplas, vazio, pronto a ser habitado. Detalhes tel. 43-0655 — Sr. Soares. (27.980

PRAIA DO FLAMENGO — Vendo apartamento pequeno, composto de uma peça, banheiro e pequena cozinha, em andar alto no Edificio Araruna, acabado de construir. Preço Cr$ 480.000,00, com grande parte em 15 anos juros de 10% ao ano. Tratar com Góes. Largo da Carioca, 5, 8.º and. sala 818 - Tels. 52-1590 ou 42-7023 em casa. (37.168

RUA ALICE, 21, esquina quase da Rua das Laranjeiras. Leilão judicial do edificio com 5 apartamentos e uma loja, excelentes apartamentos de frente, com entrada, sala, 2 quartos, cozinha, banheiro, área com tanque. Leilão judicial com avaliação favorável. Leiloeiro Fernando Melo venderá com alvará de autorização do MM. Dr. Juiz da Segunda V. O. Sucessões — Cartório do 1.º Oficio — Inventário de Joaquim Gonçalves de Oliveira, no dia 26 de fevereiro de 1958, quarta-feira, ás 16 horas, em frente ao imóvel. Informações na Rua da Quitanda, 62, 4.º andar. Tels.: 42-8205 e 42-5531. (38.074

VENDE-SE apartamento no Flamengo, um por andar, precisando de pinturas. Preço Cr$..... 2.400.000,00 1.200.000,00 de entrada e o restante a longo prazo. Negócio direto com o proprietário. Tel.: 45-5404. (38.508

VENDE-SE — Glória — ap. de 2 quartos, sala grande e demais depend., com água garantida, por Cr$ 700.000,00, com facilid. de pgto. à Lad. do Durão, 21, ap. 201 (entrada pela Cândido Mendes). Tratar pelo telefone: 42-3990. (10.844

BOTAFOGO E URCA

ATENÇAO! Otimo negocio. — Vendo, com tôdas as peças de frente, no melhor ponto de Botafogo, perto da R. da Passagem, estritamente residencial, — Alvaro Ramos, sómente 4 pavs. com elevador, composto de: vestibulo, ampla sala (20 m2), 2 ótimos quartos, banheiro, copa, cozinha, área, deps. de empregada e garagem. Sinal Cr$ 50.000,00, na promessa Cr$ .. 50.000,00, prestações de Cr$ .. 5.000,00, saldo em pequenas parcelas. Tratar tel. 26-0281 — Anita Gelbert. Oportunidade! — Preço de Cr$ ...... 500.000,00. (33.216.

APARTAMENTO — Botafogo — Vendo, na Rua Voluntários da Pátria, novo, sem uso, com sala, 2 quartos e demais dependências completas. Facilito o pagamento. Informações: Lucio Barboza, telefone 52-1357, Ed Darke. (38.082

BOTAFOGO E URCA — Ap. de 1, 2 e 3 quartos, a partir de 4.500,00 sem fiador, apenas um mês de aluguel adiantado. Tratar com a Srta. Marise, na Travessa Francisco Serrador 90, sala 201, esquina da Rua Senador Dantas. (35.721

BOTAFOGO — Apartamento — Vendo, próximo à Rua São Clemente, com duas salas conjugadas, 3 quartos, garagem, com sancas e florões em todos os cômodos, grande parte pintado a óleo, dependências de empregada completas. O apartamento é amplo, muito confortável e bastante ventilado, muita claridade. — Preço Cr$ 1.200.000,00, com 50% de entrada, rua sossegada. Informações com Lucio Barbosa. Tel. 52-1357. Marcar hora para ver o apartamento. (38.081

BOTAFOGO — Rua São Clemente, 371 — Imobiliaria Barcellos vende os ultimos apartamentos deste predio em frente ás Embaixadas de Portugal e EE. UU., com 3 quartos, sala e dependencias, para primeira locação. Ver no local, aps. 104, 302 e 502. Tratar na Imobiliaria Barcellos. Av. Presidente Vargas, 534, 2.º, Telefone 43-3328. (37.507

BOTAFOGO — Vendo casa c| 10 cômodos, precisando reforma em terreno de 10x17 à Rua Pinheiro Guimarães. Preço Cr$ .. 950.000,00 facilitados. Tratar: Quitanda 163, sala 302. (33.879

BOTAFOGO — RUA BARÃO DE ITAMBI Nº. 66, AP. 5 — Passo contrato de dois anos, aluguel 4.500,00, com alguns moveis, 3 quartos, sala e dependencias — Tratar no local. (34.913

CASA à Rua Alice n. 1.100 — Laranjeiras, com 4 quartos, 2 salas, banheiro completo e terreno, vende-se, com Cr$ ...... 560.000,00 de entrada e mais 47 prestações de Cr$ 3.088,00 mensais. Trata-se no local. (34.344

HUMAITA — Casa, vendo de sala, 3 quartos, etc, por 960 mil, sendo 300 mil à vista e o resto em 5 anos. 26-7544 e 26-7537. Diniz. (31.966

LARGO DOS LEÕES — Vendem-se, na Rua Vitório da Costa, 51, apartamentos de sala, 2 quartos, varanda, banheiro, cozinha, quarto e dependências de empregadas. Cr$ 160.000,00 de entrada e o restante financiado em 15 anos. Alugados sem contrato. Visitar o apartamento 3. Tratar na Rua México, 148, sala 204. (36.120

PRAIA DE BOTAFOGO — Vende-se apartamento para pronta entrega, no sexto pavimento do Ed. Maragato, na Praia de Botafogo n.º 360, c| sala, dois quartos, cozinha, banheiro, área de serviço e dependências completas p| empregada. Preço Cr$ 800.000,00, sendo metade à vista e o restante financiado pela Tabela Price, em prestações mensais de Cr$ 7.064,00. Mais informações pelo tel.: 52-3917, das 10 ás 12 horas ou á noite pelo telefone 26-3144, com o Sr. Marcial. (35.594

RUA HUMAITÁ 229, ap. térreo, elevado (como se fosse um primeiro andar), duplex. No primeiro plano constando de sala de 22 m2 com 2 janelas de frente, cozinha, dependencias completas de empregada, grande area com tanque. No 2.º plano, descendo uma escada interna: outra grande sala de frente, de 22 m2, banheiro social outro qt. e outra area c| tanque. Preço muito barato 680 mil cruzs., entrada 330 mil; resto em 5 anos. Chaves no ap. 205, a qualquer hora. — Tel. 26-1134. (32.426

VENDE-SE, na Praia de Botafogo, 354 e 356, um apartamento de frente, vazio, de sala e quarto conjugados, banheiro e kit. — Preço Cr$ 500.000,00. Facilita-se parte — S. Boselli, Praça Pio X, 78, sala 807. (31.604

LEME E COPACABANA

ATENÇAO — Copacabana — Terreno de esquina, para edificio, com ótimas lojas, com 350 m2 — Preço: 6.000.000,00, com 50% financiados em 2 anos. Tel. 58-5498 — Vitalino. (33.273

AV. COPACABANA — Vendo ap. em andar alto, de frente, com saleta, 1 salão, jardim de inverno, 2 varandas, 3 quartos, banheiro em côr, copa-cozinha, c| grande área, deps. de empregada e garagem. Tôdas as peças amplas e arejadas. Preço Cr$ ... 1.900.000,00, com 50% financiados. Infs. com Tavares pelo telefone 42-7456 ou á noite 48-1895. (25.855.

AP. AV. N. S. COPACABANA, 750, ap. 908, pequeno, vendo p| 450 mil, com 70 mil financiados. Tel. 37-6312. (35.610.

APARTAMENTO — Vendo na Rua dos Toneleros, de fundos, com sala, 3 quartos. Facilito o pagamento. Informações Lucio Barbosa. Tel. 52-1357. Edificio Darke. (38.092.

AVENIDA ATLANTICA — Vende-se ap, amplo com peças claras, 3 quartos, duas salas, varanda, copa - cozinha. Preço de 2.800.000 cruzeiros a combinar. Ver na Rua Bolivar n. 7, ap. 1 — Chaves com o porteiro do edificio. Tratar pelo tel. 27-7086 à noite ou das 11 ás 18 horas, pelos telefones 23-3909 e 43-7307 sómente com o Sr. Isaac. (32.413

APARTAMENTO — Vendo, para entrega imediata, na R. M. V. de Castro, c| sala, 3 quartos, etc. Informações: Lucio Barboza, Av. 13 de Maio, 23, s| 340, telefone: 52-1357, Ed. Darke. (38.083

APARTAMENTOS — Copacabana — Vendo à Rua Barata Ribeiro, de frente, e de fundos, novos, sem uso. Edificio sôbre pilotis, com grande sala, 3 quartos, 2 banheiros e demais dependências completas. Os aps. são amplos e confortáveis, e os de frente tem direito a garagem. Informações Lucio Barboza. — Tel. 52-1857 — Ed. Darke. (38.087

COPACABANA — Vendo 3 apartamentos pequenos. Tratar José Elias 43-1003 e 43-6931. — Rua Ouvidor 169, sala 201. (35.708

COPACABANA — RUA SA' FERREIRA — Amplo e luxuoso apartamento, 1 por andar, é o 5.º andar do n.º 170. Preço de 3 milhões, apenas 1 milhão de entrada. Tratar na Alfa, na Rua dos Andradas, n.º 26, 2.º, telefone 43-8658. (34.473

COPACABANA — Vendo ótimo ap. de frente, com saleta, sala, varanda, 2 quartos com telefone, banheiro completo, kitchnette, luxo e conforto. Tratar à Rua Ramalho Ortigão 9, 2.º and. sala 4. Tel. 52-4545 — 36-1700, Oliveira e Alvim. (37.134

COPACABANA, POSTO 6 — Otima oportunidade, apartamento por 350,000 cruzeiros, vendo para entrega imediata com quarto, banheiro completo e cozinha — Ver à Avenida N. S. de Copacabana n.º 1.241 ap. 525 Edificio Alaska. Tratar à Rua da Assembléia 104, sala 904. Tel. 22-5814 — Pedro da Silveira. (37.154

COPACABANA-LEME — Apart. a partir de 4.500,00, 1, 2 e 3 quartos, sem fiador, apenas um mês de aluguel adiantado. Tratar à Travessa Francisco Serrador 90, sala 201. (35.720

COPACABANA — Vendem-se apartamentos pequenos para medicos ou familias. Ver Av. Copacabana 750. Prontos para habitar. Tratar tels. 27-7064 ou 22-3834. Todos de frente. (36.151

COPACABANA — Vendo apartamento, quarto, sala separados, cozinha grande e banheiro, área. Preço Cr$ 630.000,00, com 250.000 cruzeiros de entrada, saldo financiado. Tratar pelo tel. 42-5248 com o Sr. Barreto. (35.691

COPACABANA — Junto à Avenida Atlantica, com vista para o mar. Vendemos apartamentos pequenos, de grande sala e banheiro completo, em edificio de esmerada e solida construção, alugados sem contrato com apenas 90 mil cruzeiros de entrada e saldo em prestações mensais de Cr$ 4.226,50. Ver na Rua Hilario de Gouveia, 19, das 9 ás 12 e das 14 ás 18 horas, com o Sr. Celso e tratar na Predial S. Jorge Ltda., na Rua Alvaro Alvim n.º 21, salas 1.102-3. Tel. 42-7959. (37.557

COPACABANA — Apartamento. — Vendo à Rua Constante Ramos, de frente, terreo c| jardim sala, 2 quartos e demais dependencias. Facilito o pagamento. Informações: Lucio Barbosa — sala 340 — Tel. 52-1357. Edificio Darke. Aceito financiamento da Caixa etc. (38.091

CAPACABANA — Vendo c| 15 por cento de entrada e o saldo financ. apartamento de saleta, 2 salas, 4 quartos, 2 banheiros sociais e demais dependencias, na Avenida Copacabana n. 1.246, ap. 806. — Tratar com Helvecio de Gusmão F., na Avenida Rio Branco n. 108, 17.º andar, sala 1704. Tels.: 42-7580 e ... 57-0332. (32.773

COPACABANA — Vendo o ap. n. 1118, da Av. Copacabana 1241, Edificio Alaska, de frente, com quarto e sala conjugados, banheiro e cozinha. Facilita-se e financia-se. Detalhes 32-7351. (37.529.

COPACABANA — Vendo ap. de luxo, unico no andar de 3 qts., 2 salas, copa-coz., dois banheiros, dep. de empr. etc. — Cr$ 2.100.000,00. Inf. Condor Ltda. Tel. 22-4641. (33.940

COPACABANA — Vendo na Rua Raul Pompeia 144, ap. 103, com qto., sala, coz., banh. e duas áreas laterais, à vista ou a prazo. Tratar com Sr. Vieira. Telefones 42-1606 e 30-5423. (33.928

COPACABANA — Vende-se ap. de sala, 2 quartos, cozinha, 1 área de serviço, quarto e banheiro de empregada. Preço de 920 mil cruzeiros, sendo 600 mil cruzeiros à vista e o restante financiado em prestações de 5.100 cruzeiros, Rua Siqueira Campos n. 138, ap. 301. (34.990

COPACABANA — POSTO 6 — Vende-se p| pronta entrega, ap. novo, de 2 quartos c| armarios embutidos, varanda, sala, jardim de inverno, cozinha, banheiro completo, area de serviço c| tanque e dependencias de empregada. Preço Cr$ 1.050.000,00, c| Cr$ 300.000,00 financiados em 5 anos. Facilita-se parte do sinal. Ver o ap. 107 (de fundos), da Rua Raul Pompeia, 131 e tratar com o proprietario, no local. (31.380

COPACABANA — Vende-se: ap. de frente, ultimo andar, lado da sombra, sol pela manhã, não falta água, muito fresco, dois por andar. Melhor ponto de Copacabana. Todo gradeado, hall, 2 qts., sala, banheiro, cozinha e dependencias, lustres de cristal, moveis de jacarandá e pintados, radioeletrola etc. Cr$ 1.400.000,00 c| 50% financiados. Rua Inhangá 40, ap. 1.201. — Chaves com porteiro. Tel.: 46-9558. (33.303

COPACABANA — Vende-se ap. de frente, ultimo andar, lado da sombra, sol pela manhã, não falta água, muito fresco. Melhor ponto de Copacabana, tipo quarto e sala, kitch., grande banheiro terraço c| 9 m., depósito, prateleiras etc. Cr$ 650.000,00 c| 50% financiados em 5 anos. Av. Copacabana 1032, ap. 1.204. Tel.: 47-7731, chaves c| porteiro. (33.303

COMPRA-SE uma casa ou terreno em Copacabana. Negócio rápido. Telefone 46-9647. (36.502.

COPACABANA — Até um milhão de cruzeiros, compro entre Santa Clara e Praça General Osório, apartamento novo, de frente, com sala, 2 quartos, cozinha, banheiro, dependências e área com tanque. Sinal imediato de 100 mil cruzeiros, em 30 dias mais 100 mil cruzeiros e o saldo na escritura. Telefone 23-1838, com o Sr. Caetano. (36.062.

COPACABANA — Vendo duplex, de 3 quartos, 2 banheiros, 2 salas, varanda de 15x4 e dependencias. Tel. 37-7269, das 10 ás 16 horas, diariamente. (20.467.

COPACABANA — Vendo ap. de sala, quarto separados, banheiro completo e kit. Tel. 37-7269, das 10 ás 16 horas. (20.468.

COPACABANA — Vendo otimo terreno, zona de 13 pavimentos. Preço e detalhes. Tel. 37-7269.

COPACABANA — Vendem-se os ultimos apartamentos, já com habite-se. Dois por andar, de frente e de fundos. — Com hall, living, ampla sala, 3 bons quartos, jardim de inverno, banheiro, cozinha, quarto e W. C. de empregada, area de serviço com tanque. 50% financiados. Ver na R. Constante Ramos, 182. Informações no Banco Auxiliar da Produção S. A., Tv. do Ouvidor, 12. Tel. 52-2220. (24.984

COPACABANA — Vende-se bom apartamento de sala-quarto, banheiro e kitch. 1.ª locação. Ver na Rua Barata Ribeiro, 200, ap. 1015. Parte financiada, prestações de Cr$ 2.300,00 mensais. Informações no Banco Auxiliar da Produção S. A., Tv. do Ouvidor n. 12. Tel. 52-2220. (24.982

COPACABANA — Vende-se bom apartamento de sala-quarto, banheiro e kitch., no Posto 6. Ver na Av. Copacabana, 1241, ap. 518. Informações no Banco Auxiliar da Produção S. A., Tv. do Ouvidor, 12. Tel. 52-2220.

COPACABANA — Vende-se apartamento proprio para comercio ou residencia, com sala, quarto, banheiro e kitch. — Ver na Av. Copacabana, 1241, ap. 231. Posto 6. Informações no Banco Auxiliar da Produção S. A., Tv. do Ouvidor, 12. Tel. 52-2220. (24.988

COPACABANA — Vende-se terreno de 12 x 20, plano, situado à Rua Cinco de Julho entre os numeros 195 e 213, gabarito de 10 pavimentos. Planta já pronta para edificio de 10 apartamentos, sendo um por andar, sôbre pilotis e com garagem subterranea, documentação pronta para financiamento. Preço Cr$ 6.000,00. Tratar dias uteis pelo telefono 42-0126. (28.854

COPACABANA — Vende-se otimo ap. à Rua Constante Ramos nº. 164, ap. 401, com sala, quarto separados, amplos, cozinha, banheiro completo com boxe, quarto e dependencia para empregada, area com tanque, etc. Ver no local e tratar na Rua São José n. 90, sala 1206. Tel. 52-0275 (38.527

ED. DOM CARLOS — Vende-se o ap. 616, de fundos, na Av. Copacabana n. 1.150, sala e quartos conjugados, banh. saleta e cozinha, por 700 mil cruzeiros, sendo 300 de entrada e 200 em 20 anos (prest. 2.202,00) e 200 a combinar. Visitas até 12 horas. Tratar com J. Malafaia na Av. Pres. Vargas n. 417, s| 410. Telefone 43-9195. (27.502

LEME — Vendo ótimo ap. de frente, na R. Gust. Sampaio, tendo 2 salas, 3 quartos e demais deps. O ap. é todo pintado a óleo, sendo que as 2 salas, entrada e 1 quarto são atapetados. Tem sancas e florões em todas as deps. Para visitas e inf. pelos tels. 43-5447 e 57-7840. (37.133

LEME — COPACABANA — Vendo um terreno na Ladeira da Babilonia, entre os prédios 36 e 42, entre R. Gen. Ribeiro da Costa 66. Tratar Sr. Vieira. Telefones 42-1606 e 30-5423, à vista ou a prazo. (33.928

VENDE-SE ou aluga-se apartamento com 3 quartos, sala, cozinha, banheiro, dependências de criado e garagem. Ver e tratar na R. Sá Ferreira, 83, ap. 1004. (37.105

VENDE-SE na Av. N. S. de Copacabana, 1.093 o ap. 1.002, construção nova, vazio, de frente, com 2 qtos., sala, cozinha, banheiro completo, quarto e dependencias de empregada. Chaves c| o porteiro e tratar p| tel. 42-8687 ou 52-1149. Facilita-se. (26.531

RUA BARATA RIBEIRO, 427, AP. 302 — Vende-se otimo apartamento, novo, com salão, 3 quartos, 2 banheiros sociais. Pilotis. Tratar 37-7587. Ver no local. (29.775

RUA Djalma Ulrich — Vendo otimo ap. frente, vazio, c| entrada, sala, 2 qts., terraço, coz., banh. c| área serviço, 3º andar, sem elev. Preço 780 mil cruzs. Tratar 42-7581. (31.782

VENDE-SE à Rua Barão de Ipanema, 96, casa 3, Copacabana, uma mala cabide para viagem, uma capa de pele de lontra, usada, uma mesa console, com 4 cadeiras, tudo barato. Ver e tratar no local. (28.792

IPANEMA, LEBLON E GAVEA

ATENÇAO — Vendo palacete moderno, à Rua Oton Bezerra Melo, no Jardim Botanico, transversal á Rua Pacheco Leão, centro de terreno, com jardim composto de, varanda, laje social, 3 otimas salas, três amplos quartos com armarios embutidos, 2 banheiros sociais, sanitario, copa, cozinha e garagem. Forma de pagamento: 2.000.000,00 à vista, Cr$ 800.000,00 em 15 anos, pela Caixa, o saldo financiado. Tratar: Tel. 26-0281. Anita Gelbert. Marcar hora para ver no local. Oportunidade. (33.224

GA'VEA — RUA PACHECO LEÃO esquina com a R. Marquês de Sabará e frente para o Jardim Botanico — Vendemos em pequeno edificio em construção bem adiantada, excelentes apartamentos de frente com sala, 2 quartos, banheiro completo, quarto e banheiro p| empregada. Preço de 680 mil cruzeiros a combinar ou por Caixas Institutos etc. Barros Filho & Cia Ltda., na Avenida Rio Branco n. 108, sala 811, Telefone 42-1040. (32.352.

IPANEMA — Apartamento novo, sem habite-se tendo 2 qts., 2 salas., q. de emp., cozinha, etc. Lugar magnifico, principio da Rua Visconde de Pirajá, proximo a Praça General Osorio. Inf. telefone 42-6492. Sr. José. (31.976

IPANEMA — Vendo boa residencia para familia de tratamento, à Rua Maria Quiteria, em frente à Praça N. S. da Paz, tem 3 salas, 4 quartos, etc., garagem — grande terreno. Est: vazia. Detalhes com Loureiro. Telefone 32-7351. (37.528.

IPANEMA — Em luxuoso predio, vendemos na Rua Visconde de Pirajá, apartamento de frente, com sala, quarto, peças amplas, banheiro completo, quarto e banheiro para empregada e area com tanque, cozinha. Preço de 700.000 cruzeiros, por Caixa ou Instituto, etc. Barros Filho & Cia. Ltda. Av. Rio Branco n. 108, sala 811. Tel. 42-1040. (32.354

IPANEMA OU ZONA SUL — CASA — Compro, entrada de 500.000,00, mais 20.000,00 por mês. Tratar 57-3253 (30.426

IPANEMA — EDIFICIO NOSSA SENHORA APARECIDA. RUA PRUDENTE DE MORAIS n. 569 — Vendem-se apartamentos prontos com 2 e três quartos, dependencias para empregados, quarador de roupa etc. Ver e tratar no local. (34.273.

LEBLON — Vendo aps. pequenos, no quarto andar, novos e vazios. Preços a partir de Cr$ 450.000,00, com parte facilitada. Ver no local com o porteiro na Av. Ataulfo de Paiva, 1.175 e tratar com Moura. Tel. 22-4590. (16.823

LEBLON — Vendem-se magnificos aps. em primeira locação, de quarto, zala, banhero e kitinet. Vêr à Rua Aristides Espinola, 84 — 3º, ap. 301. Tel. 30-2303. Chaves com o portero e tratar Av. Erasmo Braga, 299 — 5.º, s| 503 — Tel. 42-4686.

LEBLON — Vende-se luxuosa residência c| 4 quartos, 4 salas, 2 varandas, 2 banheiros, tendo um 24 m2, 2 halls, cozinha c| 20 m2, garagem, quarto e dependências de criadas. Terreno 13x40. Preço: Cr$ 5.500.000,00. Ver e tratar na Av. Visconde de Albuquerque, 1.350, sómente aos sábados e domingos, a qualquer hora. (33.072

LEBLON — Vende-se, para pronta entrega, ap. de sala, 2 quartos, garagem e demais dependências. Infs. tel : 22-6303. (34.960

LEBLON — RUA DIAS FERREIRA — Vendemos em pequeno edificio de tres pavimentos, com dois aps. por andar, sem elevador, otimos aps. de sala, dois quartos, cozinha, banheiro completo, quarto e dependencia para empregada, ocupados sem contrato. Preço Cr$ 650.000,00 e 700 mil cruzeiros, com facilidades, a combinar, por intermedio de Caixas e Institutos, etc. Barros Filho & Cia. Av. Rio Branco nº. 108, 8º. andar, sala 811. Tel. 42-1040. (32.353

LEBLON — Magnifica oportunidade. Vendo bem abaixo do custo. Aps. prontos c| amplo quarto (12 m2), sala (11 m2), banheiro c| boxe, cozinha. Magnifico panorama p| mar e lagoa. Entrega imediata. C| elevador e garagem. Preços a partir de Cr$ 320.000,00, sendo Cr$ 100.000,00 de entrada, parte a combinar restante em prestações menores que o aluguel Cr$ 3.336,70, aceito financiamento C. Economica, c| apenas Cr$ 40.000,00 de sinal. Ver no local c| corretor, R. Timoteo da Costa, 471, 3.ª rua perpendicular á Visc. de Albuquerque — Tratar R. Carmo, 38, s|s| 402-4. Sergio Castro. 42-0192 e 52-9039. (32.385

LEBLON — Vendo abaixo do custo. Apartamento c| dois amplos quartos, grande sala, banheiro completo, cozinha ampla. Pronto p| entrega imediata. Magnifico panorama. Ideal p| moradia ou renda. Preço Cr$ ..... 620.000,00, sendo Cr$ 200.000,00 de entrada, parte facilitada, restante financiado em 5 anos, prestações menores que o aluguel — Aceita-se financiamento C. Economica. Ver no local c| corretor. Rua Timoteo da Costa, 471, 3.ª rua perpendicular à Visconde de Albuquerque. Tratar R. Carmo 38, s|s. 403-4. Sergio Castro — 42-0192 e 52-9089. (32.383

IPANEMA OU LEBLON — Compro ap. 2 qts., 2 salas, dep. entrada 300.000,00. Tel.: 57-3253. (30.424

RUA GENERAL RABELO, esq. Marquês S. Vicente. Ap. de frente, 2.º and., predio de 2 and., em cima de loja. Duas salas grandes, 3 qts. espaçosos, dep. empr., area. Vazio. 1.050 mil, com 350 mil entrada. Resto a combinar. Tel. 26-1134, até 23 horas. (32.425

VENDE-SE — Leblon — ap. de 3 quartos, sala e demais dependências, por Cr$ 1.100.000,00 com peq. facilid. de pgto. à Av. Ataulfo de Paiva, 900, ap. 404. Tratar pelo tel.: 42-3990. (10.844

VENDE-SE — Ipanema — ap. de 3 quartos, 2 salas e demais depend., com água garantida, por Cr$ 1.650.000,00, com facilidade de pagamento. Ver á Rua Antônio Parreiras 30 — 201, (prolongamento Barão de Tôrre), com porteiro Werneck, e tratar pelo tel.: 42-3990. (10.844

SANTA TERESA, CATUMBI E RIO COMPRIDO

APARTAMENTOS — Vendo, na Rua Catumbi, 26, desde 450.000 cruzeiros, prontos, de 2 e 3 quartos, salas etc. Falar com J. Camacho, tel.: 22-8425, Praça da Republica, 25, e tel. 52-7181, Rua Uruguaiana, 112, 3.º. (30.390

BOM NEGOCIO PARA RENDA — Vendem-se uma casa e uma avenida de quartos, rendendo 15.000 cruzeiros mensais, grande parte financiada. Rua Carlos Xavier, 821, Campinho. Tratar com o proprietario, Rua Xavier dos Passaros, 16. Encantado. (33.073

RIO COMPRIDO — Vende-se otima casa à Rua Japeri. Tratar Av. Rio Branco 151, sobreloja, sala 214 — Tel.: 32-3356. (33.341

RIO COMPRIDO — Ultimos lotes de 12 x 70, com Cr$ 30.000,00 de sinal, 70.000,00 na escritura e o restante em 10 anos, lotes planos e altos. Ver no local, na Rua Santa Alexandrina 1.535, com o Sr. Leandro e tratar com Adelino, na Av. Almirante Barroso n.º 20, sobrado. Tel. 32-0228. (28.479

SANTA TERESA — Vendo predio em terreno plano a 15 minutos do Largo da Carioca, com 5 residencias de entradas independentes, 3 pavimentos, proprio para hotel, hospedaria, etc. Necessita reforma. Base 3 milhões. Tratar com Tavares, Av. 13 de Maio, 13, 11º andar, sala 12. Tel. 42-7456 e à noite 48-1895. (25.857.

SANTA TERESA — Vendo magnifico ap. de salão, jardim de inverno, tres quartos com armarios embutidos, banheiro em cor, copa, cozinha, area de serviço com tanque e dependencias completas para empregada. Vista panoramica, edificio com elevador. Preço base: Cr$ 1.500.000,00 — Ver na Rua Joaquim Murtinho n. 756, ap. 403, parte da tarde. Tratar com Mario Minim. Telefones 42-7580 e 22-4163. (35.631

ANDARAÍ E GRAJAÚ

ALUGAM-SE OU VENDEM-SE casas e lojas para qualquer ramo de negocio, com luz e agua. Tratar diretamente no local. Rua Grajau, 144, Duque de Caxias — Estado do Rio. Outras informações pelo tel. 30-1459. (28.797

ATENÇAO — Vendo ap., pronto, de frente, todo claro, na Rua Grajau n.º 225, ap. 204, com chaves, por favor, no 201, composto de saleta, sala grande, três amplos quartos, banheiro, copa-cozinha, área, dependencias para empregada. Edificio novo e moderno de somente três andares. Tratar pelo tel. 26-0281. — Adelia. Ver no local. Preço de Cr$ 980.000,00, parte financiada — Otimo negocio. (33.214

GRAJAÚ — Vendo conf. resid. de ótima constr., á R. Visc. de Sta. Isabel 578, tendo 3 salas, 5 quartos, lavatório, banh. social em côr, e demais deps. Cr$ .... 1.000.000,00 de entrada e o rest. financ. até 10 a. Vêr no local e tratar c| Guimarães na R. T. Otoni 58, s|loja, s| 202. Telefone 43-5447. (37.132

GRAJAU — ENGENHO NOVO — Vendo em seleta vila de apenas 5 casas, com teto de laje e taqueada, const. de grande varanda lateral, sala, dois quartos e espaçosa área, podendo fazer deps. Preço de 500 mil cruzeiros com 50 por cento financiados e anos. Infs. na Av. Rio Branco n. 277, sala 805. Tel. 22-5569 ou 58-7674, com o Sr. Maximo (38.077

GRAJAU — Compramos casa de um pavimento, teto de laje, quatro quartos, até dois milhões e quinhentos mil cruzeiros, pagamento à vista, serve também na Tijuca ou Vila Isabel. Tratar c| Waldemar Alcaráz (Alcaráz-Imoveis). Tel. 38-6656, inclusive á noite. (35.670

GRAJAU — Excelente oportunidade — Vendo os ultimos apartamentos em final de construção na Rua Visconde de Santa Isabel, 497. Entrada Cr$ 100.000,00 facilitados em 3 vêzes, parte durante a obra e o restante financiado em mensalidades de Cr$ 4.300,00. Preços a partir de Cr$ 390.000,00. Compostos de sala, 2 quartos, cozinha, banheiro, área de serviço com tanque. Tratar pelo tel.: 52-3023. (37.032

VENDE-SE à Rua Leopoldo, uma otima casa, propria para familia de tratamento, terreno plano, podendo construir nos fundos 1 predio de apartamentos, c| entrada independente. Terreno de 11x70. Entrega-se vazia. Facilita-se uma parte. Preço de Cr$ 3:500.000,00. S. Boselli. Praça Pio X, 78, sala 807, 8.º andar. (31.667

VILA ISABEL E LINS DE VASCONCELOS

APARTAMENTOS EM VILA ISABEL, prontos para habitar em 60 dias, vende-se com 3 ótimos quartos, 1 salão com sancas e florões, cozinha, banheiro em côr com boxe, quarto e W. C. de criada, área de serviço em piso São Caetano, em edificio de 12 aps. indevassáveis, de sólida construção e fino acabamento. Preço a partir de 840 mil cruzeiros, sendo 350 mil de entrada e o restante em 7 anos pela Tabela Price. Ver e tratar das 7 ás 16 horas no local, na Rua Teodoro da Silva n. 789, com o Sr. Armando ou pelo telefone 28-4548. (31.326.

APARTAMENTOS EM VILA ISABEL — Vendo, 2 quartos, 1 sala, área, banheiro em cor, etc. 570 mil cruzeiros, sendo 250 mil cruzeiros à vista e o restante em 7 anos. Ver e tratar na Rua Teodoro da Silva n. 789, das 7 ás 16 horas, diáriamente, com o Sr. Armando. (31.327.

CASA — Vende-se estilo bangalô, três quartos, duas salas, dependencia para empregada, inst. completas, grande quintal, duas entradas, sendo que uma arruma seis carros e telefone. Rua Sebastião Paula n. 80. Ver das 14 ás 17 horas. (38.006

LINS — Residência — Vende-se, Rua Calapó, de laje, com sala, 3 quartos, 2 banheiros, cozinha, varanda, área com tanque etc. Facilito o pagamento. Aceito financiamentos da Caixa Econômica etc. Informações: Lucio Barbosa. Tel. 52-1357. (38.085

LINS VASCONCELOS — Vende-se magnifica propriedade, situada no final da linha de bondes e lotações, num terreno de 20x60, com grande variedade de árvores frutiferas, constando de 2 salas, saleta, copa, cozinha, varanda e um grande alpendre no 1.º pavimento; 3 quartos, hall e área envidraçada no 2.º pavimento. Tendo ainda, nos fundos, uma pequena casa de quarto sala, cozinha e banheiro, tudo completamente independente. — Ver e tratar à Rua Mário Piragibe, 20. (31.314

CASA em Pereira Nunes em terreno de 9x20. Eng. Tito Livio vende, 600.000 de entr. e 500.000 em prest. de 10.000 — 42-1769. (24.797

MARACANÃ — Vendo barracão, Esqueleto, quarto e sala, com agua e luz dentro de casa. Telefonar 46-1026, só depois das 12 12 horas. Cr$ 10.000,00. (32.737

MARACANÃ — Vendemos em final de construção ótimos apartamentos de sala, 2 quartos, banheiro completo, quarto e w. c. de empregada e área com tanque. Preços a partir de Cr$. 320.000,00 com 70% financiados e 30% até o habite-se — sinal de 10% na escritura. Belíssimo "Play Ground" e grande salão de festa no terraço para uso exclusivo dos moradores. Todo o material já adquirido e depositado na obra, onde você poderá examiná-lo e comparar a sua qualidade superior. Visitas a qualquer hora no local, Rua São Francisco Xavier, 482, em frente a Av. 28 de Setembro. Vendas exclusivas com João Augusto Rodrigues & Cia. Ltda. Tels. 42-7067 e 32-6545 — na obra 48-4935. (30.054

TERRENO — Vila Isabel — Vende-se ótimo terreno 12x30 situação privilegiada, na Rua Heber de Boscoli, lote 20 — Preço de 600 mil cruzeiros — Tratar pelo tel. 48-6146. (25.025

VILA ISABEL — Vendemos proximo à Rua São Francisco Xavier, na Rua Oito de Dezembro n.º 238, otimas casas, com dois quartos, duas salas, cozinha, banheiro e area com tanque. Preço Cr$ 495.000,00, sendo 145.000 cruzs. de sinal e 5.021,50 por mês. Ver no local, diariamente, com o Sr. Eduardo, na casa 6, e tratar na Predial São Jorge Ltda., na Rua Alvaro Alvim n.º 21, salas 1.102-3. Telefone 42-7859 (37.558

VENDE-SE — Entrega-se vazio. Rua Visconde de Santa Isabel 206, otima propriedade isolada, dois pavimentos, construção 8 pavimentos, terreno de 14 x 45. Preço Cr$ 3.500.000,00. Tratar Sr. Boselli. Praça Pio X n.º 78, s| 807, 8.º andar. (31.665

VILA ISABEL — Vendo ap. pronto e vazio com sala, dois quartos, cozinha, quarto e W. C. de empregada, 200 mil cruzeiros de entrada e o saldo a 7 mil cruzeiros ao mês. Ver na Rua Visconde de Sta. Isabel n. 143, ap. 602 e tratar com Helvecio de Gusmão F. na Avenida Rio Branco n. 108, 17.º andar, s| 1.704. (32.774.

VILA ISABEL — Praça 7 — Vende-se apartamento de frente, com acabamento de luxo. Preço Cr$ 980.000,00, com Cr$ 608.000,00 financiados em 10 anos. Praça Barão de Drumond n. 15, ap. 301 — Negocio urgente. (35.658

VENDE-SE otimo apartamento, vazio, com sala, 2 qts., qt. de empregada, 2 banheiros, cozinha com copa e area de serviço com tanque. No melhor ponto de Vila Isabel. Av. 28 de Setembro n. 414. Ver e tratar diariamente no local, das 14 ás 19 horas. — Tel. 43-0259. (36.022

VENDEM-SE apartamentos em grupo de 4 ou de 2, ou separados, com 3 bons quartos, uma grande sala, sala de estar, grande cozinha com copa, W.C. de empregada e ótima área de serviço, na Rua São Francisco Xavier 567, para mais informações, na mesma rua n.º 563, com o Sr. Candido. (37.514

VILA ISABEL — Ponto seção — Apartamento novo de frente — pronta entrega. Vende-se em edificio de 3 pavimentos, com dois quartos, 2 salas, banh. compl., coz., área de serv., bom tanque, sancas marmore, etc. Sendo 230 mil à vista e 90 mil facilitados. O restante financiado em prestações de Cr$ Cr$ ... 5.400,00. Tratar direto pelos telefones 58-9978 e 58-5534, inclusive aos domingos. R. Visc. de Abaeté 46, ap. 401. (36.013.

VILA ISABEL — Vendem-se ultimos aps. de sala, 2 quartos e demais dependencias — Aceita-se financiamento de qq. Caixa ou Instituto. Tratar à Av. Gomes Freire, 55-F — Tel.: 42-2460. (21.660

VILA ISABEL — Ap. — Vendo com sala, 2 quartos, jardim de inverno, banheiro completo, cozinha com armario de aço, area com tanque, quarto e banheiro de empregada, todo pintado a óleo, com sancas e florões. Ver na parte da tarde. Rua Padre Francisco Lana, 59, ap. 204. Tratar pelo telefone 36-0497. (33.114

VENDE-SE — Entrega-se vazio. Rua Visconde de Santa Isabel 206, otima propriedade, isolada, dois pavimentos, propria para grande familia, com entrada para dois automoveis, zona de construção 8 pavimentos, terreno 14,00 x 45,00. Preço Cr$ .... 3.500.000,00. Tratar S. BOSELLI. Praça Pio X n.º 78, sala 807, 8.º andar. (31.665

TIJUCA, MUDA E ALTO DA BOA VISTA

ATENÇAO! Vendo ap. de alto luxo, para entrega em 10 meses, de frente, na Rua Conde de Bonfim. Todas as peças de frente, composto de saleta, 2 salas, 3 amplos quartos c| armarios embutidos, copa e cozinha, banheiro, area, deps. de empregada e garagem. Preço 1.800.000,00, sinal de 200 mil; na promessa 200 mil, prestações de 10 mil cruzeiros e o saldo em 5 anos — Tratar tel. 26-0281, Anita Gelbert. Otimo negocio. (33.222

ATENÇAO — OPORTUNIDADE! No melhor ponto da Rua São Francisco Xavier, com tôdas as peças claras e amplas, composto de: vestibulo, ampla sala (20 m2), varanda envidraçada, 2 ótimos quartos, copa - cozinha, banheiro, área e deps. de empregada. Preço Cr$ 30.000,00. Sinal Cr$ 30.000,00, promessa 30.000,00, prestações de 5.000,00 — O saldo em pequenas parcelas. Tratar pelo tel.: 26-0281 — Anita Gelbert. Atendo diáriamente, das 9 ás 22 horas. — Rara oportunidade!

ATENÇAO! — OPORTUNIDADE PARA FINO GOSTO! Vendo, no melhor ponto da R. Conde de Bonfim. Edificio Ellá, perto do Tijuca Tênis Clube, sómente dois por andar, com garagem, composto de: "hall", 2 salas, 3 ótimos quartos com armários embutidos, 2 banhs. sociais, copa e cozinha, área c| lavandaria deps. p| empregada. Sinal de Cr$ 70.000,00, na promessa Cr$ 70.000,00, prestações de Cr$ 7.000,00. O saldo em pequenas parcelas. Preço de Cr$ 800.000,00. Tratar telefone: 26.0281 — Anita Gelbert. — Atendo diáriamente, das 9 ás 20 horas. Otimo negócio. (33.215.

APARTAMENTO — Vende-se, na Rua Martins Pena, 43, novo, de frente, com sala, 3 quartos, banheiro, coz., quarto criada, area, tanque e W. C., por Cr$ ..... 1.300.000,00. Ver no local e tratar na Av. Nilo Peçanha, 151, s| 905. (34.251

APARTAMENTO — Vendo, para entrega imediata, na Rua Campos Sales, com 2 salas, 3 qts., banh. com louça de côr Standard, coz., quarto criada etc. Preço 1.550.000,00, com parte financiada. Inf. Avenida Nilo Peçanha, 151, sala 905. (34.250

CASA — Vendo, à Rua Conde de Bonfim, 234, junto à Praça Saenz Pena, com dois pavimentos. Entrego vazia. Ver e tratar no local com a proprietária. Não aceito intermediário. — Tijuca

APARTAMENTOS bem localizados, na Tijuca, tenho interessados em comprar, c| 1 e 2 qtos. etc. Tel. 45-5023. (33.794

APARTAMENTO com 120 m2, de terraço, 3 quartos, sala, banh. c/ boxe, coz., qto. e banh. de empregada e garagem. Pode ser dividido em 2 ótimos aps. Unico no andar, novo. Rua Barão de Mesquita, 9.º andar. Preço: Cr$ 1.100.000,00, com 50% de sinal e 50% em 5 anos. Aceita-se oferta para pagamento a vista. Chaves com Souza & Sodré, Av. 13 de Maio, 13, 12.º andar, sala 20. Tel.: 32-0058. (28.501

APS. — TIJUCA — Vendo, grande oportunidade. C| apenas 20% de entrada, o restante financiado em 15 anos pela C. Economica, pagamentos a partir da entrega das chaves. Aps. c| 2 grandes salas, 1, inverno, 3 amplos quartos, 2 banheiros, copa, cozinha ampla, area c| tanque. Dois por andar sobre pilotis c| elevador. Entrega em outubro. Preço fixo sem reajustamento. Visite R. Delgado de Carvalho n.º 50. Tratar R. Carmo, 38, s|s| 403-4. Sergio Castro — Tels. 42-0192 e 52-9089. (32.386

HADDOCK LOBO — Em privilegiada localização, deslumbrante panorama à Rua do Bispo nº. 235, ap. 401, com frente também para Rua Barão de Itapagipe — Vende-se este ap. novo e luxuoso, construido para o proprio, com grande salão, tres quartos, copa-cozinha, varios armarios, cofre, oratório, lustres de cristal, sancas elevador e garagem etc. Preço 1.600.000,00, com financiamento, aceitando oferta á vista. Tel. 48-3606, no local, Sr. Carlos. (34.949

OPORTUNIDADE! — Vendo apartamentos, todos de frente, na R. Barão de Mesquita, perto da Rua Uruguai — compostos de vestibulo, ampla sala (17 m2), varanda envidraçada, 1 ótimo quarto separado, banheiro, cozinha c| lugar p| geladeira, quarto p| empregada e área com tanque — Sinal de sómente Cr$ 20.000,00 e na promessa Cr$ 20.000,00 e prestações de Cr$ 4.000,00. O saldo em pequenas parcelas. Tratar telefone 26-0281. Anita Gelbert. Atendo diáriamente, das 9 ás 20 horas — Otimo negócio! Preço 290 mil cruzeiros. (33.219

PALACETE na Tijuca, Usina, luxuosissimo, 5 quartos, 5 banheiros, sala, jardim de inverno, sala de estar, capela com altar todo de mármore Carrara, escadaria em mármore italiano, lavanderia, garagem, dependências de empregada, copa-cozinha. Cr$ .... 5.000.000,00. Tel.: 58-5498, Vitalino. (33.285

TIJUCA — Desejamos entendimentos com proprietario de predias e terrenos pora incorporação, pagamento a combinar podendo ser parte em aps. — Construtora Real S. A. Avenida Rio Branco n. 277, sala 805. (38.075.

TIJUCA — Compram-se, diretamente casas maiores ou menores, a Rua do Rosario n. 102, 1.º andar — Telefonar para 43-3323 (35.897

TIJUCA — Compramos residencias de luxo de um ou dois pavimentos, para atender aos pedidos de nossos clientes de dois até sete milhões, vendas rapidas. Tratar com Waldemar Alcaráz (Alcaráz-Imoveis). Telefone 38-6656, inclusive à noite. (35.669

TIJUCA — Compramos casa de um pavimento, tetos de laje, quatro quartos, até dois milhões e quinhentos mil cruzeiros, para pagamento à vista, serve também no Grajau ou Vila Isabel. Tratar com Waldemar Alcaráz (Alcaráz-Imoveis). Tel. 38-6656, inclusive à noite. (35.668

TIJUCA — Vendo ap. em construção do predio da Rua Conde Bonfim 53 55, 8º andar, de frente, com 2 salas, 3 quartos, dois banheiros sociais, etc, inclusive garagem. Bom negocio, bom preço. Detalhes com Loureiro. Tel. 32-7351. (37.526.

TIJUCA — Vendo junto à Praça Saenz Pena, ap. de luxo, em final de construção, 3 quartos, varanda, grande sala, dependencias criada, terraço com 80 m2 etc. 1.600.000 sinal 600.000,00, o restante em 40 meses sem juros, R. Alfandega, 63, 2.º, s| 10 — Tel. 43-9937. (33.891

TERRENO, plano, sem inquilinos, perto de Saenz Pena, 4.700 m2, com 4 frentes (uma para a Rua Major Avila). Intermediarios escusados. Tel.: 27-2228. (36.092

TIJUCA — Vende-se palacete. Preço 3.000.000,00 facilita-se o pagamento. Tratar: Av. Rio Branco 151, sobreloja, sala 214 — Tel.: 32-2356. (33.340

TERRENO NA TIJUCA — Vende-se — Rua Abreu Vieira, 91 — Terreno esquina com 3 ruas. 640 metros quadrados, com frente de 37 metros, por uma das ruas. Preço de oferta Cr$ .... 450.000,00. Facilita-se. Tratar com Maciel, pelo tel.: 22-6783 das 11 ás 13 e das 17 ás 19 horas. (30.463

TIJUCA — Ap. de sala e 2 quartos, com dep. de empregada completa, vende-se ou troca-se por escritorio no Centro. Tratar pelo telefone 22-9381, das 8 ás 12 horas. 32.258.

TIJUCA — Vende-se luxuoso ap. Rua Pinheiro da Cunha 193, esquina Cotingo, c. 3 salas, 3 grandes quartos, grand. copa, cozinha, banh. em côr. Garagem, etc. C. 70% financ. Tratar C. J. Constantino, Av. Rio Branco, n. 81, 11º, sala 1.107. Tels. 23-2609. 23-3218. (31.890.

TIJUCA — Vendem-se aps. de sala, 2 quartos, cozinha, banheiro, quarto e W. C. de empregada e tambem de sala e quarto separados, cozinha, banheiro e area com tanque — Aceita-se financiamento pelo IPASE ou qualquer Caixa. Podem ser vistos das 9 ás 11 e das 15 ás 17 horas. Entregam-se até 30 dias. Rua do Matoso, 180, a 100 passos de Haddock Lobo. (30.360

TIJUCA — Vende-se apartamento tipo casa, na ultima laje, 6.º andar, com duas salas, três quartos, todos com armarios embutidos, cozinha com armario, duas pias, agua quente, azulejos de côr até o teto, dois banheiros sociais, um terraço de 65 m, vista muito bonita, quarto e W. C. de empregada, dois tanques, lugar para maquina de lavar roupa, um terraço de 10 m, agua quente, pintura, todas as peças em óleo — Aceita-se financiamento pelo IPASE ou por qualquer Caixa. Pode ser visto das 9 ás 11 e das 15 ás 17 horas. Rua do Matoso, 180, a 100 metros de Haddock Lobo. (30.359

TIJUCA — Rua Conde de Bonfim, 557 — Apartamentos de luxo, com 4 quartos, salão de 45 m2, 2 banheiros sociais e demais dependencias no total de 190 m2. Construção bastante adiantada. Sinal a combinar. Preços fixos sem reajustamento. Tratar com os proprietarios "Franco Hara", na Rua Conde de Bonfim, 368. Diariamente, inclusive domingos, até as 12 horas. Telefones 48-5248 res. e 58-0306 esc. (28.255

TIJUCA — Rua Conde de Bonfim, 516-518. Magnifica oportunidade. Franco Hara está vendendo os ultimos apartamentos do Edificio Belas Artes, lado da sombra. Apartamentos com 2 salas, 3 otimos quartos, copa-cozinha, area de serviço, quarto e W. C. p| empregada, banheiro social completo, com boxe e garagem. Sinal a combinar. Preços fixos sem nenhum reajustamento. Construção na 5.ª laje. Tratar com Franco Hara, na Rua Conde de Bonfim, 368. Diariamente, inclusive domingos até as 12 horas. Telefones 48-5248 res. e 58-0306 esc. (28.256

TIJUCA — Vendo apartamento novo, de frente, fino acabamento, c| grande sala, 3 quartos, banheiro em côr, cozinha, área de serviço c| tanque e dependencias p| empregada. Entrega imediata. Ver e tratar na Rua Uruguai n.º 449-B, ap. 201 (28.855

está nesta página

a CASA que Você quer
no BAIRRO que Você prefere
pelo PREÇO que Você pode pagar

porque quem tem casa para vender ou alugar anuncia no JORNAL DO BRASIL. E é fácil encontrar entre tantas ofertas aquela que serve especialmente para Você.

(C 601

TIJUCA — Rua Conde de Bonfim, 568, esq. Rua José Higino, os últimos apartamentos de 3 quartos, com dependencias completas. Entrega em fevereiro-março. Lado da sombra. Parte muito facilitada e grande parte financiada a longo prazo. Tratar diretamente com os proprietarios" Franco Hara", no local, diariamente, inclusive domingos até as 12 horas — Tels. 48-5248 res. e 58-0306 esc. (28.357

TIJUCA — Vendem-se aps. em construção, de sala, 2 e 3 quartos. Tratar à Av. Gomes Freire, 55-F. Tel. 42-2460 (21.662

TERRENOS NA TIJUCA. Vendem-se para incorporação, na Praça Xavier de Brito n. 13 e Rua Ferreira Pontes ns. 46 e 52 — Gabarito de 6 pavimentos. — Facilita-se pagamento 50 por cento em aps. Tratar com o Sr. Marco Tales. Telefone 48-1315. (31.860

TIJUCA — Vendem-se lotes residenciais em rua particular, c/ grande financiamento. Tratar c/ o Sr. Teixeira. Tel. 38-5870. (23.133

TIJUCA — Vendem-se, à Rua Alzira Brandão, dois prédios, sendo um de construção nova e outro de construção mais antiga. Tratar com o Sr. Novaes. Telefones: 32-9075 e 22-1634. (33547

TIJUCA — Vendo residencia de luxo, construida por Freire & Sodré, 4 bons quartos, 2 salas, etc. Ver à Rua D. Delfina n.º 60, chaves no n.º 56. Tratar com Waldemar Alcaráz. Alcaráz Imoveis — Tel. 38-6656, inclusive à noite. (33.692.

TIJUCA — Vendo ap. novo e vazio, 2 salas, 2 quartos grandes, varanda, banheiros, cozinha — Grande área com tanque, dependências de empregada, parte financiada. Tratar pelo telefone 54-2232. Pode ser visto das 8 às 12 horas. (27.970

TIJUCA — Vendo apartamentos de 3 quartos, sala, dep. de empregada e garagem, com 300.000 cruzeiros de sinal, restante em 15 anos. Ver à Rua Silva Teles n.º 48, ap. 103 — Tratar à Rua Evaristo da Veiga 35, sala 1.703 Telefone 38-6124. (33.684

TIJUCA — Passo contrato ap. em construção, 6.ª laje, de frente, varanda, 1 sala, 1 quarto, banheiro, cozinha, quarto e banheiro de criada. Informações de 11 às 17 horas. Tel.: 42-7433. D. Avelina. (28.920

VENDE-SE à Rua Gonzaga Bastos, entre Praça Saenz Pena e Av. 28 de Setembro, prédio, edificado em terreno, medindo 11.20 m por 50,70. Preço base Cr$ 3.00,00, o m2. — Telefone 38-1400. Lopes. (32.950

VENDE-SE financiando-se parte ou aluga-se o apartamento 102 da Rua Campos Sales 170, nas 2.as e 5.as-feiras, das 14 às 16 horas. (21.401

PRAÇA DA BANDEIRA E SÃO CRISTÓVÃO

ATENÇÃO — Vende-se prédio à Rua Francisco Eugênio, 221 — São Cristóvão, medindo 6 de frente por 40 de fundos, tendo boa moradia. Tratar pelo telefone 54-2621, com o proprietário. (32.945

PRAÇA DA BANDEIRA — Terreno de 14x44, na Rua Senador Furtado, n.º 62. Vendo por Cr$ 2.500.000,00 e facilito. Entrega vazio. Tels.: 27-4479 e 43-5644, Sr. Luiz Babo. (31.368

SÃO CRISTOVÃO — Vendo dois prédios na Rua Francisco Eugenio 75 e 75-A, terreno 6.20 x 52, à vista ou a prazo. Tratar com Sr. Vieira, 42-1606 e 30-5423. (33.924

SUBÚRBIOS

CENTRAL

ATENÇÃO — Engenho Novo, terreno 40.000,00 facilita-se. Ver e tratar: Rua Araujo Leitão 501, lote 26. (34.172

ATENÇÃO — Méier, terreno em rua particular, 50.000,00 de entrada e 150.000,00 facilitados. — Rua Pedro de Carvalho 276.

ABOLIÇÃO — Vendemos belíssimos e confortáveis apartamentos em um dos melhores edifícios da Zona Norte, em centro de terreno, na R. da Abolição n. 429, compostos de grande sala, 3 quartos copa - cozinha, banheiro, varandas etc. Tôdas as peças com luz direta, com apenas 260 mil cruzeiros de sinal e saldo em prestações de 4.800 cruzeiros mensais, menos do que aluguel, pronta entrega. Ver e tratar no local com o Sr. Silva ou na Avenida Rio Branco, 106|108, 13.º andar - sala 1.311. Telefone 52-3269 — 42-5115. (34.825.

APARTAMENTOS PRONTOS — Rua Flack n.º 58, Riachuelo — Ultimos à venda, acabamento de 1.ª, entrada ampla com jardins externo e interno, de 2 quartos, sala, jardim de inverno c/ 9,40 m2, depend. completas, comodos amplos, rua arborizada com fartura d'água etc. Entrada 30%. Restante em prestações iguais ao aluguel. Tratar com o proprietario no local. (34.733

A'REA EM MADUREIRA. Vendo com 50 mil m2 em lugar alto, — Tratar pelo telefone 23-5470. (33.235

ATENÇÃO: Casas novas, entrega imediata: Srs. Funcionários federais, bancários, contribuintes de Caixas ou excombatentes. Vendem-se casas em vila moderna, com varanda, sala, 2 quartos, cozinha, banheiro com boxe e quintal, com água e luz já ligados. Ver no local à Rua Alcobaça, 95. Saltar na ponte entre Ricardo e Anchieta, seguindo a Rua Sargento Rego até Alcobaça. Próximo de conduções diretas à cidade. Preços a partir de Cr$ 365.000,00. Tratar diretamente com o proprietário, à Av. Rio Branco 91, 7.º andar, sala 4. Tel.: 23-5260 ou ... 29-3844. (36.004

ATENÇÃO! — Vende-se, por motivo de viagem, uma casa por Cr$ 300.000,00, sem juros, ao lado da Avenida Suburbana. Entrada Cr$ 150.000,00 e prestações a combinar. Informações de venda, Rua Frederico Méier, 22, sala 304. (32.974

ATENÇÃO! — Praça do Carmo — Vende-se amplo apartamento térreo, completamente independente, em final de construção, com sala, 2 quartos, cozinha, banheiro, varanda, área, jardim e quintal. Sinal 50.000 cruzs. e o restante da entrada na entrega das chaves e o saldo em prestações em forma de aluguel. Ver e tratar na Rua Tomás Lopes, n.º 452. Tel.: 27-8684. (32.931

ATENÇÃO — ENCANTADO. — Vendemos para serem entregues alguns vazios, com apenas 20 mil cruzeiros como sinal de reserva, mais 100 mil cruzeiros na promessa de venda, q. podemos facilitar em 90 dias e o saldo em 15 anos, confortaveis aps. c/ sala, 2 quartos, cozinha, banh. compl. e boa área com tanque. Visitem à Rua Bento Gonçalves n. 507, próximo à R. Guilhermina. Procurem no local o nosso encarregado, Sr. Renato — Tratar diretamente na Org. Daniel Ferreira, à Av. Rio Branco n. 117, 2.º andar. Edif. Jornal do Comercio. Tels. 32-5878 e 52-3877. (31.492

ATENÇÃO SRS. CAPITALISTAS — RENDA — Otimo emprego de capital em conjunto residencial com edifício de 3 pavimentos, num total de 10 aps. com sala ampla e dois quartos e salão e 3 quartos. Vila com 14 confortáveis casas, com quintal. Construção de 1.ª, belíssimo acabamento. Vendo urgente, aceito ofertas. Ver à Rua Bráulio Muniz n.ºs 162 e 172. Abolição. Tratar telefone 36-0028. (C-3.603

ATENÇÃO — O'timas casas, Mangueira — Cav. Cruz, teto de laje, centro de ótimo terreno, jardim e quintal, 3 qs. 1 e coz. e bana. 150 mil cruzeiros de entrada o resto a prazo. Infs. e vendas, R. Carolina Machado n. 504, s/ 2. (38.552

APS. A TERMINAR — Vendo os últimos, bons, em ponto grande, c/ gás, uma caixa dágua para cada um, c/ 2 quartos, sala, banheiro c/ boxe e dependencias. Entrada C.$ 200.000,00, muito facilitada se necessário, o saldo em 10 ou 12 anos, Tabela Price. As prestações ficam iguais ao aluguel atual; dentro em pouco já são minores. Tratar com o proprietário Sr. Dias, no local, à Rua Maria Antônia, 151, começa em Barão de Bom Retiro. (38.083

CAMPO GRANDE — Vendo cinco terrenos, junto à estação — Preço Cr$ 150.000,00 cada, com entrada de Cr$ 2.200,00. Tem bonde e lotação à porta, mas não precisa pegar condução para ir à estação, pois é muito perto. Tratar com Adail & Cassus, Rua 1º. de Março n. 17, 6º. andar, sala 3. Tels. 23-0122 e 43-9843 — Proximo à Praça 15. (39.0?8

CAMPINHO — Estrada Intendente Magalhães n. 455 — Vendemos ótimos apartamentos de sala, 2 quartos, dependencia e área. Cr$ 400.000,00, 80% financiados e 20% em pequenas prestações durante a construção. Tratar com os proprietários à Av. Pres. Vargas 534, sala 2.007. Tels. 23-1599 e 23-4991. (29.440

CASCADURA — Padre Nóbrega — Vendemos belíssimas casas, na Rua Américo Vespúcio, ns. 36 e 50, junto ao ponto final dos ônibus e lotações Valério-Castelo, a 100 metros da Rua Cerqueira Daltro, compostas de grande sala, dois ótimos quartos, banheiro, cozinha, área com tanque, quintal, etc., construção recente, de primeira ordem, com apenas Cr$ .... 100.000,00 de sinal, saldo em prestações de Cr$ 3.600,00 mensais, menos do que aluguel. Ver e tratar com o Sr. Silva, no local, ou na IMOBILIARIA SÃO PEDRO LTDA. — Av. Rio Branco, 106/108 — 13.º andar — Sala 1311 — Tels.: 52-3269 e 42-5115. (14.924

CASA EM JACAREPAGUA' — Vendo uma, no Pechincha, com água e luz. Preço de 220 mil cruzeiros. Terreno de 416 m2 — Tratar pelo telefone 23-5470. (33.236

COMPRO casa ou terreno, até Madureira, negócio direto com o proprietário. Pago à vista ou a combinar. Tel.: 38-0246. Luiz. (30.379

CASA ME'IER — Vendo Cr$ ... 485.000,00. Casa antiga, situada na Rua Cachambi, edificada em terreno de 7 x 50. Leopoldo Zacconi, à Av. Rio Branco n. 128, sala 1.212. (36.506

CASCADURA — Vende-se uma casa confortável, 2 salas, 2 quartos, cozinha, copa, banheiro completo, casa nos fundos, com 4 peças, mais um galpão para diversos fins. Otimo ponto condução, sito à R. Caetano da Silva 356, facilita-se. (36.064

CASA AMPLA NO MÉIER — Entrega-se vazia. Ver com os proprietários na Rua Paraguai, 190 (hoje Cônego Tobias), começa bem em frente à estação do Méier, lado da 24 de Maio. Tem terreno plano de 11x55, 4 quartos, 2 salas amplas, copa, coz., banh., etc., jardim e grande quintal. Preço Cr$ 1.400.000,00. Facilito metade. Tratar no local ou na Alfa, R. dos Andradas, 26, 2.º andar, tel.: 43-8658. N.B.: Em frente a esta, vendemos também pequena casa por Cr$ 700.000,00. Ver no n.º 196. Está vazia. (34.475

CASAS — 1.ª estação acima de Madureira — 10 m murada, 250 mil cruzeiros de entrada — resto a prazo, 3 qs. 1 s. coz. e banh. Inf. e vendas à R. Carolina Machado 504, s/ 2. (38.552

ENCANTADO — Vendemos casa de vila na Travessa Bernardo, de 2 quartos, sala, cozinha e w. c. Preço 230.000,00, facilitando a casa está alugada por 2.500,00 — Maiores detalhes na Imobiliária Alfa, Andradas, 26, 2.º — Tel.: 43-8658. (34.469

ENGENHO NOVO — Aproveitem a oportunidade — Vendemos modestas casas de vila, tendo qt., sala, cozinha, banheiro e área, por preços a partir de 50.000,00 e entrada a partir de 30.000,00, podendo ser facilitada e o saldo restante em cinco anos. Ver diariamente das 13,30 às 17 horas, na Rua Visconde de Sta. Cruz, 540, com o Sr. Eduardo, e tratar na Predial São Jorge Ltda., na Rua Alvaro Alvim n.º 21, salas 1.102-3. Tel. 42-7859. (37.560

ENGENHO NOVO — Vendo na Rua Araújo Leitão uma área de 1.158 metros, à vista ou a prazo, perto da R. Barão de Bom Retiro. Tratar 42-1606 e 30-5423 — Vieira. (33.921

ENCANTADO — Vendo duas casas na Rua Mário Carpenter n.º 706, terreno de 11 x 33, à vista ou a prazo. Tratar com Sr. Vieira — 42-1606 e 30-5423. (33.921

ENTRE MAR. HERMES E DEODORO, vendo no Parque das Bandeiras, otima casa de 3 quartos, sala, dois banheiros, coz., etc. Teto de laje. 420.000,00 parte financiada e mais 55 prestações do terreno de 666,00. Entrego vazio. Inf. Condor Ltda — Tel. 22-4641. (33.937

ENGENHO DE DENTRO — Abolição, vendo 4 aps., sendo 2 terreos, em terreno de 11 x 38, podendo construir mais 4 ou separadamente, entrego vazios, entrada 50%. O saldo em aluguel a combinar. Ver na Rua Silvino Brandão 9, ap. 102. Telefone 49-9204 — Eurides. (33.287

ENGENHO DE DENTRO — Casas vazias, de sala, quarto, cozinha, vendo 3 na Rua Luiz Silva n.º 412, pequena entrada. Ver no local, tel.: 49-9204. Eurides. (33.288

ENGENHO NOVO — Vendem-se duas casas vazias na Rua Assaré, 109, uma com 2 quartos, sala, cozinha e banheiro, pode ser habitada; outra com 3 quartos, cozinha e banheiro, precisando uma reforma, em terreno de 10 de frente por 52 de fundos; entrada 280 mil cruzeiros e o restante a combinar. Tratar pelo telefone 26-4700 ou pessoalmente, na Rua Pinheiro Guimarães, n.º 62. Botafogo. Sr. Albino.

GRANDE TERRENO 15 x 28 — Vendemos na Rua Embaré junto ao n. 78 entrar pela Rua do Souto em Cascadura. Preço de 160 mil cruzeiros facilitando — Tratar na Alfa na Rua dos Andradas n. 26, 2.º andar. Telefone 43-8658. (34.474

JACAREPAGUÁ — Vendemos do ?? casas em vila particular e mais um grande parque todo arborizado, com arvores frutíferas piscinas, canis, grande mansão senhorial moderna, propria para casa de saude, escola ou colonia de ferias em terreno de 14 000 m2. Tratar na Travessa do Ouvidor, 11. 6.º andar, salas 601-2.

MADUREIRA — Vendemos, na Rua Oliva Maia n.º 196, otimas casas, tendo quarto sala, cozinha, banheiro e boa área com tanque. Preços a partir de Cr$ 185.000,00 e entradas a partir de 10 mil cruzeiros e o saldo em seis anos. Ver no local, diariamente com o Sr. Costa, das 9 às 12 e das 14 às 17 horas. Tratar diretamente na Predial São Jorge Ltda na Rua Alvaro Alvim n.º 21, salas 1.102-3. Tel. 42-7859. (37.559

JACAREPAGUA — Freguesia — Em lugar magnifico, vendo os melhores lotes de 12x30, planos, com tôdas as ruas já asfaltadas, água encanada, luz etc., próximo a todo comércio, escola e conduções, em 70 prestações mensais de Cr$ 2.728,60 somente. Vendas: Rua do Ouvidor, 45, sala 2. Tel.: 43-5604, com Vale. Sábados e domingos, Av. Geremário Dantas, 1454, com Vale ou Odon. Ponto final de tôda condução Cascadura-Freguesia. Atenção: somente durante êste mês. Não cobramos a entrada. (30.402

JACAREPAGUA — Vendo na Estrada do Engenho Velho 225, uma área de 22.000 m2, com 17 casas, à vista ou a prazo. Tratar Sr. Vieira: 42-1606 e 30-5423. (33.922

JACARE' — Vende-se terreno — Zona Industrial. Tel. 46-7297. (38.070

JACAREPAGUA — Vendem-se as ultimas casas em inicio de construção de pequeno bairro residencial, proximo de toda a condução. Dois quartos, sala, cozinha, copa, varanda, banheiro c/ boxe e chuveiro elétrico, pequeno quintal, entrada para automovel, em centro de terreno. Sinal de 50 mil, 70 mil ou 100 mil, podendo ser facilitado. O saldo do preço a longo prazo, depois da entrega do prédio. Tratar com o proprietario Sr. Furtado, Rua Capitão Menezes n. 162, casa 61. Proximo da obra. (36.117

JUNTO À ESTAÇÃO DO ENCANTADO — Na Rua Pompílio de Albuquerque n. 120-A — Vendemos por 220 mil cruzs., com 90 mil à vista, resto em prestações. Tratar na Rua dos Andradas n. 26, 2.º. Telefone: 43-8658. (31.471

MADUREIRA — Aps. ns. 203 e 204, apenas Cr$ 116.000,00 de entrada. Vendem-se, com varanda, saleta, sala, 3 quartos, banheiro completo, cozinha, quarto e W. C. de criada, área coberta com tanque. Preço de cada 480 mil cruzs. financiados como aluguel. Também troco por automóvel. Ver na Rua Carlos Xavier, 490. Tratar na Adm. de Bens, Rua da Quitanda, nº 30, 1.º andar, sala 1. Tel. 22-7546, João Batista. (34.479

MADUREIRA — Vendo ou alugo urgente, duas casas novas, estando uma vazia, uma com três quartos, sala, cozinha, grande e a outra, quarto, sala e cozinha. Ver e tratar com o proprietário no local à Rua Operário Sadock de Sá 225. (32.456

MEIER — CASAS — Cr$ 65.000,00 de entrada. Prestações de Cr$ 3.500,00, 2 quartos, sala, cozinha, banheiro e quintal. Informações e venda na Rua Frederico Méier, n.º 22, 3.º andar, sala 304. (32.976

MEIER — Vende-se à Rua Coração de Maria 142, o apartamento 201, constando de ampla sala, saleta, 3 quartos, banheiro completo, dependencias de empregada e área com tanque. Tratar no apartamento 101. (34.396.

MARECHAL HERMES — Em frente a Praça Eng. Aranha, nas Ruas Monclaro Mena Barreto e Mario Barbedo — Lotes residenciais e para apartamentos, onibus e lotações a 50 metros dos terrenos, posse imediata — Preços a partir de Cr$ 130.000,00, com entrada de Cr$ 26.000,00 facilitando em 3 prestações e o restante em 60 prestações mensais de Cr$ 2.313,40. Rudolf Karter & Cia. Ltda. Av. Rio Branco 173, sobreloja, tels. 22-6545 e 42-4635 — Telefonar para combinar. Visitas no local com pessoa da Cia. (32.279

MADUREIRA — Vendo uma casa nova, está vazia, com 2 qtos., sala, coz., banh., var., garagem, jardim e mais deps. Rua Lambari 42. Tratar 42-1606 e 30-5423, à vista ou a prazo. Sr. Vieira. (33.922

MEIER — CASAS — Vendo uma linda casa na Rua São Gabriel, n.º 223, e outra na Rua Cirne Maia, 128, e 2 casas na Rua Dias da Cruz, com grande terreno. Tratar com Moreira, Rua Lucídio Lago, 138, s/ 6, tel.: 49-0837. (34.975

MEIER — Engenho Novo, terreno em rua particular 120 000 cruzs. Entrada de 40.000,00 Rua Araujo Leitão 501. (34.171

MEIER — Dias da Cruz, terreno em rua particular, 200.000,00, facilita-se. Ver e tratar: Rua Pedro de Carvalho 276. (34.169

MESQUITA — Vende-se casa grande, com loja para negocio, à Rua Aurelia n.º 1006, em terreno de 10x40. Pedem-se Cr$ .. 150.000,00 à vista e o restante a combinar. Tel.: 38-0464. (27.813

MADUREIRA — Vende-se 1 boa casa na Avenida Marechal Rangel n. 771, casa 4, onde se trata. (28.905.

NILOPOLIS — Vende-se uma casa na lage com base para sobrado, luz e agua, não é de poço. — Preço Cr$ 160 000,00. facilita-se — Rua Coronel França Leite n 1.350 com o próprio, informações pelo tel.: 43-5275. Lima, pegar o onibus Manoel Reis na Av. Mirandela. (33.615

NOVA IGUAÇU — Vende-se uma casa, com dois quartos, sala e demais dependencias com um quintal, grande, nas seguintes condições — Cr$ 80.000,00 de sinal e o restante em 50 prestações de Cr$ 3.000,00, sem juros. Tratar diretamente com a proprietária à Rua Margarida Apolonia n. 56. (25.047

NILOPOLIS — Vende-se um terreno à Estação de Olinda, frente para duas ruas, medindo 12.50x100. Ver na Av. Getulio Moura, ao lado do 321 e tratar na R. Dias da Cruz, 185, s/ 202. Tel.: 49-0930. (32.759

NOVA IGUAÇU — Aluga-se um quarto, em casa de familia de muito respeito, com direito a banheiro completo e cozinha c/ fogão a gás. Aluguel 1.500,00, a uma moça que trabalhe fora ou uma senhora. Ver e tratar na Rua Bernardino de Mello n.º 1.933, 2.º andar, s/ 204 — Nova Iguaçu, em frente à estação. (23.970

NILÓPOLIS — Vendo uma residência c/ 3 quartos, 2 salas, varanda, 2 banheiros, copa c/ cozinha, 1 cômodo nos fundos, 1 área coberta, com telefone automático. 1 apartamento nos fundos (sobrado), negocio por automóvel, parte pagamento à vista e o rest. a combinar. Preço Cr$ 1.390.000,00. Tratar Rua Otávio Ascoli, 314, Nilópolis (Não telefone). (31.298

NILOPOLIS — Vende-se terreno de 10x30, com casa nos fundos, de 3 quartos, etc. Agua e luz. Cr$ 60.000,00 de entrada, restante em prestações. Sito à Rua Porto Alegre n.º 23. Soares Neiva, esq. Roldão Gonçalves. Tratar no local. (32.151.

NILOPOLIS — Vende-se uma casa na laje, com luz e agua, não é de poço. Preço 160.000,00, facilitado, à Rua Coronel França Leite n.º 1350, com o proprio, pegar onibus Manoel Reis na Av. Mirandela. Telefone 58-5275. Lima. (33.615.

OSVALDO CRUZ — Vendo, terreno medindo 50x60 em rua calçada. Predios residenciais em Olaria. Tratar à Rua Ramalho Ortigão 9, 8.º and. sala 4. Tel.: 52-4545 (37.135

PILARES — Vendo na Rua Guarabu 45, casa modesta e terreno de 10 x 30, à vista ou a prazo. Tratar com Sr. Vieira: 42-1606 e 30-5423. (33.927

PIEDADE — Vende-se uma casa com 2 quartos, sala etc., com Cr$ 110.000,00 e o restante a combinar. Tel 49-1925. Sr. Almir.

QUINTINO — Oficial do Exército, em transferencia, vende proximo à estação, casa nova, construida em centro de terreno de 11,20 x 57,70, recuada, de 1 pavimento, com 4 amplos quartos, sala ampla, boa varanda copa, cozinha dependencias para empregada e garagem. Ver e tratar diariamente, à Rua 21 de Abril n.º 33. (32 333

RUA DR. MAGESSI — Pilares — 4 ótimos apartamentos, entradas de 80 e 100 mil cruzs., tem jardim e quintal, tipo residência. Tratar com Rui. Tel.: 52-8333, ou na Alfa, tel.: 43-8658, Sr. Álvaro. (34.472

RENDA IMEDIATA — Cr$ .... 31.200,00 — Jacarepaguá — Vendo na Estrada do Cafunda, conjunto de prédios composto de 10 casas de vila, uma casa principal 23 quartos, terreno de 12x250, com frente para duas ruas etc. Facilito 50%. Informações: Lucio Barbosa. Tel. 52-1357, sala 340, Ed. Darke. (38.036

ROCHA — Vendo grande terreno de esquina de 35x34. Preço 800.000 cruzeiros a combinar na Const. Real S. A. — Avenida Rio Branco 277, sala 805. Telefone 22-5589, Sr. Hilário C. Freitas. (38.070

RIACHUELO — Vendo na Rua Magalhães Castro, 167, ap. 102, com 3 quartos, 2 salas, coz., banheiro, varanda áreas. A' vista ou a prazo. Tratar — 42-1606 e 30-5423 — Vieira. (33.921

SÃO FRANCISCO XAVIER. — Vendemos grande casa na Rua 24 de Maio n. 63, composta de 4 quartos, duas salas, copa, cozinha, banheiro, varanda, porão habitável etc. em centro de terreno de 12 por 52. Pronta entrega. Preço 1.300.000 cruzs. Financiamos 70 por cento em 10 ou 15 anos. Ver no local. Tratar na Av. Rio Branco, 106|8. 13.º andar, sala 1.311. Telefones: 52-3269 e 42-5115. (34.827.

SANTA CRUZ — No centro de todo conforto e recursos, proximo à Praia de Sepetiba, seu lote de terreno 12 x 30, por 500 cruzeiros mensais, area grandes, mais de 10 lotes, descontos de 10% a 20%, que depois valem o triplo, para morar, criar, plantar e montar industria no que é seu. Casas lindas confortaveis, construimos desde Cr$ 1.667,50 por mês. Plantas a 55 cruzeiros. Muita condução, noite e dia, de 15 em 15 minutos, 2 cruzeiros, 45 minutos até a Central. Ver à Av. Antares n. 2651, e tratar na Rua Senador Dantas nº. 71. (32.021

TODOS OS SANTOS — Grande oportunidade. Vendem-se, pelo IPASE ou Caixa do Ministério da Guerra, otimas casas, à Rua São Braz 130, com 2 quartos, sala, varanda, entrada de serviço, banheiro, cozinha com gás da Light e quintal. Preços 500 e 640 mil cruzeiros. Tratar no local, com Fidelis ou pelo telefone 29-0804. (31.367

TERRENO EM JACAREPAGUÁ — Vendo terreno situado na Taquara, local de futuro, servindo de escolas, hospitais, comércio, industria. Tratar pelo telefone 32-3666 (depois das 18 horas), c/ o Sr. Bacello, ou 58-3068, com o Sr. Albuquerque. Facilita-se a venda. (30.381

TERRENOS INDUSTRIAIS — Vendem-se na Estr. dos Bandeirantes no Km 17, 2 terrenos medindo 30 x 164 m cada um. Tratar c/ Antonio, p/ telefone 30-5972 das 15 às 17 horas. (24.466

VENDE-SE uma casa a 15 minutos da estação Nova Iguaçu. Tratar com o Sr. Antonio, à Av. Nilo Peçanha 535, ou à Rua Martins 666, com Sr. Francisco.

VENDE-SE uma casa, com dois quartos, sala, cozinha, agua e luz, bom quintal, frente murada, tudo pago, por 85.000,00. Rua da Engenhoca n. 38. Ceramica Nova Iguaçu. Tratar com Elizeu, na Rua Ituverava n. 634, casa VII — Jacarepaguá, onibus Largo do Anil, em Cascadura. (22.873

VENDE-SE à Rua Baldraco n. 75, casa IV — Cachambi, uma casa moderna, tendo já hipotecado Caixa Economica. Pode ser vistada — Preço 600.000 cruzeiros, entrega-se vazia. S. Bonelli, Praça Pio X n.º 73, sala 807. (31.663

VENDE-SE casa de dois quartos, sala, cozinha, banheiro e varanda, jardim e area, por 380.000,00, facilito 150.000,00 e 4 mensais. Rua Gregorio Neves n. 54-A, casa 1 (não é vila) Eng. Novo. Entrega-se vazia. (31.624

VENDE-SE ou arrenda-se para pequena industria, casa com 3 quartos, sala, cozinha e mais dependencias, em terreno de 624 m2. Rua 17, quadra n.º 47 no 35 Fund. Casa Popular — Drodoro, ponto final do lotação Cascadura-Fundação. (32.178

VAZ LOBO — Vendo dois otimos terrenos, juntos ou separados, sendo um com uma meia-agua e pequena piscina. Parte com eucaliptos e tudo murado. Agua, luz e esgotos. Area total 1.500 m2. Preço 480.000,00. Financia-se parte. Inf. Condor Ltda — Tel. 22-4641. (33.937

LEOPOLDINA

ATENÇÃO — URGENTE — Vende-se por motivo de viagem uma área de terreno de 8.000 m2, a uns 200 metros da Av. Brasil, situado à Av. Rio-Petropolis. Informações com o proprietário, à Rua Acre 47, sala 1.201. Telefone 23-1072. (28.558

ATENÇÃO — Ramos, terreno de vila 120.000,00, com facilidade de pagamento. Ver e tratar Rua Dr. Noguchi 227, c/ 1, Sr. Marinho. (34.170

ATENÇÃO — Bonsucesso. Terrenos prontos para construir, sem entrada e sem juros. Prestações 2.250 cruzs., a 5 minutos da estação, com frente para a Av. Brasil. Lotes em ruas asfaltadas, com postes oficiais da Light. Lugar c/ todos os transportes, muito comercio, telefone etc. Condução para o local, diariamente, das 8 às 17 horas, na Estação de Bonsucesso. Na passagem da cancela, ao lado da Praça das Nações, na barraca de terrenos. Corretor Tarciso. Tel. 30-3555. (30.798

ATENÇÃO — Terreno em Parada de Lucas, sem entrada e sem juros, com uma prestação de 1.950 cruzeiros e as despesas do contrato, tome posse e pode construir todos os lotes planos e marcados, agua encanada, luz definitiva, esgoto etc. São os melhores terrenos do Distrito Federal. Aproveitem que tenho poucos lotes. Tratar com o corretor José, na Estação de Parada de Lucas, na barraca de terrenos amarela, debaixo da ponte.

ATENÇÃO — OLARIA — Terrenos prontos para construir, sem entrada e s/ juros. Prestações de Cr$ 2.250,00 — A 5 minutos da estação, com frente para a Av. Brasil. Lotes em ruas asfaltadas, com agua e esgoto luz definitiva, em postes oficiais da Light. Condução para o local, diariamente, das 8 às 17 horas, na Estação de Olaria, na passagem da cancela, lado Leopoldina Rego, na barraca de terrenos, corretor Alcy. Tel. 30-3483. (30.800

ATENÇÃO! OPORTUNIDADE! Vendo, por motivo justificável, ap. pronto, de frente, edifício moderno e novo, pronta entrega, na Rua Acaraú, 15, no melhor ponto da Penha, composto de: vestibulo ótima e ampla sala, três quartos, copa - cozinha, banheiro, área e deps. de empregada. Sinal 100.000,00, na promessa 100.000,00 e o saldo em 5 anos. Ver no local, por favor, chaves no 103 — Tratar diretamente, telefone: 26-0281 — Anita Gelbert. — Otimo negócio! (33.217

ATENÇÃO! — Vila da Penha — Vendo prédio de 2 pavimentos, 2 lojas, em cima um ap. de 3 quartos, 2 salas, banheiro, cozinha e 2 varandas, nos fundos casa de quarto, sala, cozinha e banheiro. Tratar diariamente, em D. Caxias, na Rua Joaquim Lopes Macedo, 38, 1.º, sala 11, Vitalino. (33.234

ATENÇÃO! — D. Caxias — Terrenos a 10 minutos a pé da estação, entrada 2.000 cruzeiros e as prestações de 1.300 cruzeiros. Tratar diariamente, em D. Caxias, na Rua Joaquim Lopes Macedo, 38, 1.º, sala 1, Vitalino. (33.233

ATENÇÃO! — D. Caxias — Vendo uma casa de 3 quartos, sala, cozinha, banheiro, terreno de esquina, de frente para a Estrada Rio-Petrópolis, de 12,80x30, com 50.000 cruzeiros de entrada e as prestações de 2.500 cruzeiros. Tratar diariamente, em D. Caxias na Rua Joaquim Lopes Macedo, 38, 1.º, sala 11, Vitalino. (33.232

CR$ 30 000,00 — Vende-se um terreno situado à Praça da Bandeira em Vilar dos Teles — Tratar com Honorato, Rua Couto 466, fundos — Penha. (23.144

ATENÇÃO! — D. Caxias — Bairro Boa Sorte — Terrenos planos de 12x30, condição dentro do loteamento, entrada de 1.000 cruzeiros, prestações de 350 cruzeiros. Tratar diariamente, em D. Caxias, na Rua Joaquim Lopes Macedo. 38, 1.º, sala 11, Vitalino. (33.281

ATENÇÃO! — D. Caxias — Parque Fluminense — Terrenos com água, luz e comércio, com 1.200 cruzeiros de entrada e prestações de 462 cruzeiros. Tratar diariamente, em D. Caxias, na Rua Joaquim Lopes Macedo, 38, 1.º, sala 11, Vitalino. (33.279

AVENIDA BRASIL — Vende-se casa construida em terreno de 8 metros de frente por 75 de fundos, na Rua do Couto, esquina da Avenida Brasil. Chaves na Rua do Couto n.º 400. Aceitam-se ofertas. (23.936

ÁREA INDUSTRIAL — Medindo 20 x 60, inteiramente plana, próximo à Av. Itaoca. Preço de ocasião, 650 mil cruzeiros. Barros Filho & Cia. Ltda., Av. Rio Branco n.º 108, sala 811. Telefone 42-1040. (32.356

BONSUCESSO — Oportunidade — Vendo 4 casas, em terreno 12x42, para renda ou para industria. A poucos passos da Av. Brasil — Tratar com Andrade — Rua 7 Setembro n. 63, sala 402 — Telefone 42-3285. (34.464

BONSUCESSO — Residencia — Vendo à Rua Bonsucesso, casa nova, teto de laje, em centro de grande terreno, c/ 2 varandas 2 salas, 2 quartos, cozinha, banheiro completo etc. 250 mil cruzeiros de entrada e o saldo em forma de aluguel. Informações Lucio Barbosa — Telefone 52-1357. — Edifício Darke. (38.080

BONSUCESSO — Vendemos terreno industrial de 10 x 39, com luz, força e telefone à porta — Preço de 400 mil cruzeiros. — Barros Filho & Cia. Ltda., na Avenida Rio Branco n.º 108, s/ 811. Telefone 42-1040. (32.3?

BRAZ DE PINA — Vendo na R. Puriatá 82, casa grande, terreno de 18 x 41, com 4 qtos., 2 salas, copa, garagem, jardim. Tratar com Sr. Vieira, 42-1606 e 30-5423, à vista ou a prazo. (33.929

BONSUCESSO — Vende-se uma casa com agua e luz por 120.000 cruzeiros. Trata-se na Av. dos Democraticos 6, com o Sr. Manoel Marinho. Tel. 29-6917. (20.416

CASA — Vende-se em Olaria, 2 quartos, sala, cozinha, banheiro, quintal etc. 370.000,00, com 170 de entrada. Ver e tratar à Rua Sargento Aquino 453. Olaria, c/ o Sr. Orlando. (30.389

CAXIAS — Vende-se 1 terreno por Cr$ 35.000,00 à vista ou facilitado, mede 12x40. Rua plana, proximo de esquina, tem luz e agua propria. Tratar à Rua Almirante Tamandaré 41, ap. 802. Tel. 45-6262. (36.003

CIRCULAR DA PENHA — Vendo três casas na Rua Delfina Enes 145, terreno de 10 x 50, e uma na Rua Lobo Junior, com 3 qtos., 2 salas, coz., banh., garagem, à vista ou a prazo. Tratar 42-1606 e 30-5423. (33.920

EMBARIÊ — Leopoldina. Vende-se terreno de 12x30, todo plantado (bananeira), com uma casa coberta de sapé. Cr$ 25.000,00 com 50% financiado. Tel. 34-3991 Mario. (31.442

JARDIM PRIMAVERA — LEOPOLDINA — Vende-se 1 lote c/ 864 m., esquina, Q. 12, L. 7, junto ao Cine Primavera, por Cr$ 150.000,00. c/ 50%. N. B.: Residencial. Tratar com o proprietário. Av. Suburbana 694-A. Tel. 34-6143. (26.691

JARDIM GRAMACHO — Vendo os lotes 11 e 12 — Quadra 27 — Impostos pagos até 1957 — Cr$ 30.000,00. Tel. 26-4715. (31.684

JARDIM PRIMAVERA — Variante: Rio-Petrópolis — Vendo à Av. Pasteur, um magnifico terreno c/ 12 x 30, por 120.000 cruzs. Infs. 57-5771, 57-6573, c/ Carvalho Rocha. (22.802

LEOPOLDINA — JARDIM GRAMACHO — Vendem-se dois terrenos de 12 x 30, 20 mil cruzeiros cada um. Informaçoes tel.: 26-6322. (35.615.

PENHA — Casas — Vendo duas à Rua Belisário Pena, com entrada para caminhão, tendo cada uma sala, quarto, cozinha etc. Podendo dar uma renda de Cr$ 7.000,00 mensal. Facilito o pagamento. Informações: Lucio Barboza. Tel. 52-1357. Ed. Darke. (38.088

PENHA — Passa-se contr. de ap. novo, c/ 2 qts., 1 s., banh. completo, 2 áreas grandes. Rua Aimoré. Tratar pelos tels.: 43-0899 e 43-2897, ramal 0, com Mário. Base 200.000,00 ou menos e 66 prest. de 5.083,10. (33.158

PENHA — Vendo terreno de 11,50 x 53, à Rua Honorio Bicalho junto ao 186, esta rua começa na Rua Nicaragua, a melhor do suburbio, facilito parte e aceito um carro de 51 em diante. Ver no local e tratar no Magazin Farage, à Rua Leopoldina Rego 16-A, Ramos. (21.677

PENHA — Vende-se casa, com 2 quartos, duas salas grandes, cozinha, copa, banheiro completo, 2 quartos nos fundos em terreno de 8 x 30 m, por Cr$ ..... 1.000.000,00, sendo sinal minimo de Cr$ 400.000,00 e o restante financiado pela Caixa Economica — Ver e tratar com o proprietario, à Rua Jequiriça n. 48 — Penha. Telefone 30-1572. (31.672

PENHA — ATENÇÃO — Terrenos na Penha, a 5 minutos da estação. Entrada de 5 mil cruzs. facilitada, prestações de 2.150 cruzeiros, s/ juros, prontos para construir, todas as ruas asfaltadas, com luz em postes oficiais da Light, agua encanada, esgoto etc. Todo comercio. Tenho poucos lotes, contrato imediato — Tratar diariamente na Estação da Penha, na passagem da cancela, na barraca de terrenos — Corretor Orlando. (30.799

PENHA — Vende-se um ótimo terreno na Rua do Cajá, perto da Estrada Braz de Pina, mede 30 x 44. Preço de 2 milhões de cruzeiros, financiado. Tratar à Rua Uranos n. 1.272. 30-1373. (33.778

RAMOS — Vendem-se ótimos apartamentos na Rua Pereira Landim, rendendo 20 mil cruzeiros mensais. Preço de 2.200 mil cruzeiros, com entrada de 1.200.000 cruzeiros e o restante a combinar. Tratar na R. Uranos n. 1.272 — Tel.: 30-1373. (33.777.

SARAPUI — Vila Rosério — Vendo terreno todo planta com 10 p/ 50 m por 30.000 cruzs. ônibus de Caxias à porta. Infs. tel. 57-5771, 57-6573, 57-7786 c/ Carvalho Rocha. (22.803

TERRENO, em Parada Angelica, E. F. L., proximo a Raiz da Serra, Petropolis, otimo p/ negocio, esq. 360 m2. Preço antigo transfere-se já tem pagos 18.790,00 por motivo de viagem. Recado p/ Dona Nazir. Tel. 25-1783. (33.089

VILA DA PENHA — Casa. Vendo ótima com 3 quartos, salão, cozinha, banheiro completo, 2 varandas, garagem, jardim e quintal, ver à Avenida Meriti 1.445, com 300 mil cruzeiros de entrada 120.000 cruzeiros, facilitados e o restante em 128 prestações de 2.094 cruzeiros. Tratar à Rua da Assembléia 104, sala 904, Telefone 22-5314. Pedro da Silveira. (27.155

VENDE-SE uma casa, com duas salas, dois quartos, cozinha, banheiro, em terreno de 8x70, preço a tratar na mesma, Rua Irapuá n.º 235 — Braz de Pina. (34.937

VENDEM-SE 2 casas, com quarto, sala e cozinha, agua e luz, banheiro, entrada 45.000,00 cada uma, prestações 1.650,00 e Cr$ 1.540,00. Rua Manoel Vieira 219, c/ 3 e 4. Duque Caxias. (34.368.

VENDE-SE uma casa, com terreno de 21 x 36, tudo livre e desembaraçado. Tratar com o proprietario, na Rua Guatemala n. 539 — Penha Circular. (34.930

VILA DA PENHA — Vendo casa com 2 quartos, sala, cozinha, banheiro, varanda, terreno todo murado. Cr$ 290.000,00 com 170 mil cruzs. de entrada e prestações a combinar Tratar na Av. Braz de Pina 837. Telefone 30-3196, Bandeira. (31.726

VENDE-SE urgente e barato 1 terreno de 900 metros quadrados em frente Estação Atura — Caxias. Tratar telefone 38-6541. (33.780

VILA DA PENHA — Terrenos Cr$ 22 mil de entrada, com 10 x 39. Prestação Cr$ 3 mil. Ruas calçadas e reconhecida, com água e luz. Venda Av. Braz de Pina, 837, tel.: 30-3196. Bandeira, diáriamente. (31.724

LINHA AUXILIAR E RIO D'OURO

ATENÇÃO — Lotes Cr$ 5.000,00 à vista, local com muitos moradores, à margem da Rodovia. Vendo tambem em prestações de Cr$ 290,00 mensais. Condução gratis, para ver o tratar com o Sr. Nascimento, na Rua S. João 27, sala 3, em S. João de Meriti. Recorte este anuncio. (31.682

ATENÇÃO — S. JOÃO DE MERITI — Vendo 1 casa com dois quartos, sala e cozinha, teto de madeira, toda murada, água e luz. Preço 500 mil, entrada 30 mil, prestações a combinar. Tratar na Rua N. S. das Graças, 258, 1.º andar, s/ 8, com Antonio ou Ferreira. (23.762

A DEZ MINUTOS do Centro — S. João de Meriti. Vendo 2 casas rendendo 4.400,00; 150.000,00 de entrada, 100 prestações 3.500,00 mensais sem juros, água luz, terreno etc. Tratar Matriz, 308, Sr. Victor. 24.412

A DEZ MINUTOS do Centro — S. João de Meriti. Vendem-se 2 casas, água, luz terreno etc. — Rendendo 4.400,00 mensais Bases Cr$ 350.000,00 a combinar. — Tratar Matriz, 308, Sr. Victor. (24.411

CAVALCANTI — Vendo uma área de 30 x 120, industrial, na Rua Maria Passos 1.070, à vista ou a prazo. Tratar com Sr. Vieira — 42-1606 e 30-5423. (33.923

CAVALCANTI — Vendo uma casa modesta na Rua Primavera 53, à vista ou a prazo. Tratar c/ Sr. Vieira, 42-1606 e 30-5423, terreno de 850 x 35. (33.923

COELHO NETO — Vende-se um caminhão Chevrolet 1946, em bom estado. Preço Cr$ 100.000,00 à vista. Ver e tratar à Rua Uruguai 214. (34.929

COELHO NETO — Vendem-se 2 modestas casas edificadas em terreno de 600 m2. Preço Cr$. 280.000,00, sendo 80.000,00 no ato da compra e o restante facilitado em 50 meses, sem juros. Ver e tratar com Walter, à Rua Uruguai 244. (34.925

IRAJÁ — Vende-se botequim, novo de esquina, à Rua Juqueri n. 35-A, contrato de 7 anos, fazendo boa feria, não da comida — Tratar no local. (3921

INHAUMA — Vendo uma pequena área de 20 x 76, na Rua Ivuíreema 174, toda plana, à vista ou a prazo. Tratar com Sr. Vieira — 42-1606 e 30-5423. (33.926

IRAJÁ — Rua Itapeorá n. 266, antiga Rua "B". Residencia em terreno de 11 x 50. Leilão judicial. O leiloeiro Fernando Melo (Rua da Quitanda 62, 4º. Telefones 43-8205 e 42-5531), autorizado por alvará do MM. Dr. Juiz de Direito da Segunda V. O. Suc. Cart. do 1º Ofício, venderá no dia 12 de fevereiro de 1958, quarta-feira, às 16 horas, em frente ao imovel. (28.996

PALACETE — Vendo em São João de Meriti, otimo para residencia, hotel, casa de saude ou escola. Preço excepcional devido ter que ausentar para o estrangeiro. Tratar com o Sr. Andrade a qualquer hora. Rua Maria Benjamin n. 95. Pilares. Linha Auxiliar. (3017

RESIDENCIA — Vendo, próximo ao Largo de Vaz Lobo, na Rua Tiuba, construida em terreno de 9x35, rua calçada, água, luz, ótima casa c/ sala, 2 quartos, cozinha e demais dependências. Tendo ainda nos fundos mais uma casa modesta de sala, quarto, cozinha e banheiro. Entregamos a casa principal desocupada. Negócio urgente. Cr$ ..... 50.000,00 de sinal. Dou preferência a compradores que tenham financiamentos da Caixa Econômica Federal. Visitas o dia todo. Informações: Lucio Barboza, tel.: 52-1357, Ed. Darke. (38.079

RESIDENCIA — VICENTE DE CARVALHO — Vendo, na Rua Tiuba, construida em terreno de 9x35, magnífica casa com varanda, sala, 2 quartos e demais dependências. Tendo ainda nos fundos mais uma casa modesta de sala, quarto, cozinha e banheiro. Rua calçada, água, luz, a poucos metros da condução, etc. Cr$ 50.000,00 de sinal. Negócio urgente. Este sinal é para quem tiver financiamentos, de preferência da Caixa Econômica Federal. Vendo também a particular. Informações: Lucio Barboza, sala 340, tel.: 52-1357, Edifício Darke. (38.080

S. J. DE MERITI — Vende-se uma vila com 1 ap., de 2qts., sala, cozinha, banh., varanda, etc. 2 lojas e 4 casas de quarto, sala e cozinha, tôdas independentes e alugadas com renda superior a prestação. Preço Cr$ 1 milhão, entrada Cr$ 310. Saldo s/ juros Cr$ 310 mil por motivo de retirada para Santa Terrinha. — Tratar Av. B. de Pina, 837, tel. 30-3196. diáriamente. (31.725

TROCO 1 prédio 3 andares por 1 lotação ou 1 caminhão motivo necessitar urgente de 100.000 cruzeiros. Rua Cônego Boucher Pinto, 412, Honório Gurgel, ou Rua Diamante, 697, fundos, prédio mais alto da rua — Rocha Miranda. (22971

VENDE-SE um terreno c/ casas na Rua Julio de Abreu, 536, em São Mateus. Tratar na Av. Presidente Vargas, 975, loja. (32.978

VENDE-SE uma casa em Vilar dos Teles, com qto., sala, coz. e banh. Preço Cr$ 160.000,00, entrada Cr$ 30.000,00, prests. de Cr$ 2.000,00. Tratar R. São Pedro, 11, s/ 7, com Geraldo, em São João de Meriti. (30.297

VENDE-SE uma casa de tijolo, com 2 cômodos e um barracão de madeira, com qto., sala e coz. Preço Cr$ 220.000,00, entr. Cr$ 25.000,00, prests. 2.000,00. Terreno de 15 x 50. Tratar na Rua São Pedro, 11, s/ 7, com Geraldo, em São João de Meriti. (30.298

VENDE-SE uma casa na Vila Rosali, com 2 qts., sala, coz., banheiro, água e luz. Preço Cr$.., 240.000,00, entr. Cr$ 40.000,00 e prests. de Cr$ 2.500,00. Tratar R. São Pedro, 11, s/ 7, com Geraldo, em São João de Meriti. (30.294

VENDE-SE uma boa casa em Irajá, com 2 qts., sala, coz., banheiro, água e luz. Preço: Cr$ 550.000,00, entr. 125.000,00, prestações de Cr$ 5.000,00. Tratar R. São Pedro, 11, s/ 7, em São João de Meriti, com Geraldo. Fica a 2 minutos da Av. Automóvel Clube. (30.295

VENDE-SE um ótimo armazem com botequim e moradia, com terreno. Preço Cr$ 360.000,00, entrada Cr$ 100.000,00, prests. de 4.000,00, com água e luz. Tratar R. São Pedro, 11, s/ 7, em São João de Meriti, com Geraldo. (30.296

VENDE-SE uma area de terreno, em Irajá, em um pequeno morro, mede 24x29. Preço 200 mil cruzeiros, com 100 mil de entrada, o restante em prestações de 1.000 cruzeiros, tem 2 barracões no mesmo e perto do mercadinho. Tratar na Rua Major Medeiros, 43, junto ao mercadinho. (29.873

VENDE-SE uma propriedade, c/ duas grandes casas. Preço de ocasião. Tratar com o proprietario. Rua Sargento Edson de Oliveira n. 254, fundos. Pavuna. (31.636

PETRÓPOLIS E TERESÓPOLIS

PETROPOLIS — Centro. Vendo ap. em construção, já na 8ª laje, 6º pavto., com sala, 4 quartos, banheiro, cozinha e dep. de emp. Preço Cr$ 1.200.000,00. Sinal de 200 mil cruzeiros, parte durante a construção e parte financiada após o habite-se. Plantas e infs. com Tavares. Telefone 42-7456 e à noite 48-1895 (25.858

APARTAMENTO — Vende-se, na Rua Washington Luiz, 822 (ap. 101), com sala, jardim de inverno, dois quartos, demais dependencias e garagem, por Cr$ .... 650.000,00. Tratar pelo telefone 51-1996, com Freitas. Aceita-se troca. (35.023

GRANDE VENDA DE TERRENOS — No centro de Petrópolis em zona residencial, Rua Professor Stockler n.º 314. Tratar no Rio, pelo tel.: 22-4212 e em Petrópolis, no local acima citado. Pode ser visto a qualquer hora. (21.10

ITAIPAVA — Vendemos grande casa, primorosamente construida c/ 2 salas, copa, cozinha, 2 grandes quartos, varanda envidraçada, jardim, quintal c/ árvores de fruto, fogão a gás, banheiro com água quente, área etc. à Estrada do Ribeirão n. 56, em frente à estação. Vende-se ou troca-se por predio no Rio. Ver no local com o proprietario ou no Rio pelo telefone 42-0072, com o Sr. Fonseca. (37.538

PETROPOLIS — Vende-se na R. Marquês de Paraná por 250 mil cruzeiros, lindo terreno, plano, 12x36, pronto para construir — Facilita-se. Tratar no Rio. Tel. 22-6208 ou em Petropolis 4673. Sr. Antoun. (32.155.

PETROPOLIS — Vende-se apartamento no Magestoso Edificio Cremerie, uma grande sala com banheiro completo. Tratar no Rio pelo tel. 29-1202 ou 49-5179, com Sr. Melo. (33.542

RIO-PETROPOLIS — Vendo terrenos planos, servindo para moradia ou veraneio, num lindo recanto a poucos passos da rodovia, a 30 minutos da Praça Mauá. A partir de 95.000,00 — Entrada 5.000,00 e o saldo em 120 prestações de 750,00. Inf. Condor Ltda. — 22-4641. (33.930

TERESOPOLIS — AP. — Vende-se ou troca-se por outro no Rio, ou aluga-se, quarto, sala, cozinha, banheiro, area com tanque — Tudo separado. Ver na Av. Feliciano Sodré n. 587, ap. 308 — Tratar no Rio, tel. 47-1609, das 19 às 21 horas. (35.652

TERESOPOLIS — Sitio plano — Vendo no lindo Vale dos Marmelos, proximo à Venda Nova, com 200 metros de frente para a estrada e 150 metros de fundos para um riacho. Area de 12.000 m2, Preço Cr$ 160.000,00, rendo Cr$ 40.000,00 de entrada e o restante em 5 anos sem juros. Tratar com Frederico, na Av. Presidente Vargas, 534, 2.º andar. (37.503

TERESOPOLIS — Varzea, vendo otimo ap. de sala e quarto, amplos, banh., kitch. e varanda. Com direito do uso da piscina e play-ground. 350.000,00 — Facilita-se. Inf. 22-4641. (33.038

TERESÓPOLIS — Área na Av. Presidente Roosevelt, com 79 mil m2 e 220 m de frente, junto ao Grupo Escolar Campos Sales, em frente no Golf Clube, vende-se toda ou parte, com grande facilidade de pagamento. Tratar em Teresópolis, à Rua Jorge Lóssio 647, no Rio à Rua Uruguaiana 55, sala 711, diretamente com os proprietários. (25.564

TERESOPOLIS — Casas pronta entrega, vendo facilitando metade do pagamento: 2 quartos, sala, cozinha, banheiro, área e pequena varanda. Informa Vieira, Rua São José, 66. Telefone 52-5583 — Teresópolis — Avenida Feliciano Sodré, 1174. Tel. 3413, Sr. Ribeiro. (23.441

NITERÓI E ILHAS

ATENÇÃO! — Vendo na R. Demetrio de Toledo 129 a 133 apartamentos, todos de frente, novos edifício moderno — Entrega imediata, composto de: vestíbulo, ampla sala, 2 ótimos quartos, copa, cozinha, banheiro, área, dep. de empregada. Sinal de 150 mil cruzeiros, promessa 150 mil cruzeiros e o saldo financiado em 5 anos. Tratar telefone: 26-0281 — Anita Gelbert. — Atendo diàriamente das 9 às 20 horas. Otimo negócio! (28.913.

CASA nova e confortavel — Vende-se para familia de trato, em São Gonçalo, Porto Velho, tem bonde e onibus e lotação à porta, a 20 minutos das Barcas, lugar saudavel, tem muita agua, tem varanda, 2 salas, 3 quartos, banheiro, cozinha, tem grande quarto e banheiro de empregada, grande terreno, frutas, todo murado. Preço Cr$ 700.000,00. Facilitados. Travessa Soares, 182, a segunda parada depois do Patronato, tem telefone 8211 ou com proprietaria em 32-7707. (32.303

ILHA DO GOVERNADOR — Vendo na Rua Uçá residencia de todo conforto e de ótima construção, tendo varanda, 2 salas, 4 quartos sala de almoço, cozinha, banheiro completo tendo ainda fora do corpo da casa, dep. para empregada, garagem, tendo sobre esta 1 quarto e banheiro, escadas, peitoris batentes em mármore, tendo as janelas gradeadas. Para visitas e informações com Guimarães na Rua Teofilo Otoni n. 58, s/ loja, sala 202. Telefone 43-5447 (37.128

ILHA DO GOVERNADOR — Vendem-se dois otimos terrenos, um no Jardim Guanabara, medindo 14 x 54, com 2 frentes, p/ as Ruas Babaçu e Quirino, o outro no Jardim Carioca, no Cocotá, medindo 10 x 47, tambem com frente para duas ruas, prontos para construir. Informações com o Sr. Oliveira, na Av. Rio Branco, 81, 22.º and. — Tel.: 23-2171. (38.520

ILHA DO GOVERNADOR — Vende-se ótimo e espaçoso ap. de 2 quartos, sala, banheiro social, dep. empregada, área, garagem etc, à Praia da Bandeira n. 33, esquina R. Maciel Monteiro — Abundancia d'água, ruas asfaltadas e arborizadas, em edificio acabado de construir, em frente ao mar. Entrada de 200 mil cruzeiros e o restante facilitado e financiado em 7 anos. Infs. Imobiliaria Sagres Ltda., Largo da Carioca, 5, sala 516. Telefone 42-0072. (37.540

ILHA DO GOVERNADOR. Vende-se um terreno na Praia da Rosa. Preço Cr$ 320.000,00, a entrada é de Cr$ 75.000,00, o restantes em letras de 1.750,00. Tratar na Avenida Paranapuã n.º 2.125-A, Sr. França. Tel. 49-9696. (28.772

JARDIM GUANABARA — Terreno com 550 m2 — Vende-se, com frente para duas ruas — Preço 290 mil à vista. Rua Pôrto Seguro. Souza & Sodré — Av. 13 de Maio n. 13, 12º. andar, sala 20. Telefone 32-0058. (23.343

NITEROI — Vende-se na Rua São João n. 75 — Centro comercial, uma casa em terreno de 9,30 x 75 com duas lojas e 5 casas independentes, rendendo atualmente 20 mil cruzeiros — Entrega-se desocupara uma boa loja e uma casa. Negócio urgente — Tratar com o Sr. Mario na Avenida Rio Branco n. 277, sala 807. Telefonar p/ 42-0773. (27.923

NITEROI — SACO SÃO FRANCISCO — Vende-se casa moderna e grande, com todo conforto, 2.400.000,00, 50% financiados — Aceita-se oferta com Sr. Atanazio. Tel.: 32-6650. Rio. (26.917

NITEROI — Vende-se terreno, distando 20 minutos, na Praia das Lagoas, 450 m2. Cr$ 55.000,00, vale Cr$ 80.000,00. Negócio urgente. Facilita-se parte. Posse imediata Diretamente com o proprietário, Dr. Abrantes. Av. Almirante Barroso, 97, 8.º, sala 806, pela manhã. (32.243

NITEROI — Vendo a 10 minutos das Barcas predio dividido em 2 lojas, salão e sanitario e boa casa de residencia, com varanda, sala, 4 quartos, cozinha, banheiro completo entrada para carro, construção nova, em condições de fazer mais um pavimento. Ocasião 850.000,00 — Aceito automovel ou casa, ou sitio ou facilito pequena parte Tel. 42-1426, Santos, até 12 horas. Uruguaiana 22, s/ 304. (36.017.

S. GONÇALO — Porto Velho — Vende-se propriedade para familia de recurso, 10.000m2, muitas frutas, mata, muita água, instalação moderna com grande casa, varanda coberta e grande cozinha, com ladrilhos, banheiro completo, chuveiro elétrico, sala com lareira, 3 quartos, 2 apartamentos de varanda, sala, quarto, banheiro e cozinha, 5 caixas d'água, bomba e dependências de empregada, tudo murado e cimentado, tem telefone. Otima para sanatório ou casa de negócio. Em recanto tranquilo, condução à porta, lotação 12 minutos, bonde e ônibus. Travessa Soares, 202, 2a. parada depois do Patronato. Tratar diretamente com o proprietário, telefone 8211, ou c/ a proprietária em 32-7707. (32 304

VENDE-SE, na Ilha do Governador. Rua Inhoverá, 156, um predio novo, entrega-se vazio, pode ser visitado. Preço 750.000 cruzeiros. Facilita-se parte. S. Bonelli, Praça Pio X n.º 73, sala 807, 8.º andar. (31.662

VENDE-SE um terreno no Jardim Vila Maria Helena, junto a bomba de gasolina, Estrada do Contorno. Tratar à Rua Dr. Mareli n.º 562. Tel.: 6196. Niterol. (24.456

DIVERSOS

ATENÇÃO — Vendo ou troco casas comerciais ou residenciais p/ casas ou terrenos em Portugal, este negócio é tratar com o proprietário, Rua Coronel Monteiro de Barros n.º 253, Austin, casa de moveis. Estado do Rio. Suburbio da Central. (34.345

ATENÇÃO! Copacabana — Tenho compradores para apartamentos de todos os tamanhos e preços. Condor Ltda. Av. Rio Branco n. 185, 14.º andar, sala 1420 — Telefone 22-4641. (33.936

COMPRO — Gávea, J. Botanico, Botafogo ou imediações, casa até Cr$ 2.000.000,00 à vista, c/ 3 quartos e demais deps. Tratar c/ Guimarães pelo telefone 43-5447. (37.131

COMPRO uma casa pequena, até Osvaldo Cruz, ou Penha, entrada 30 mil e prestações de 1 000,00. 48-1606, até 10 horas. Octacilio. (38.013.

COMPRO apartamento de sala e 3 quartos, Vila Isabel, Tijuca, que já tenha financiamento, para funcionário municipal. 42-4742, Sr. Teodorico. (32.994

COMPRO URGENTE terreno ou casa velha para reforma, cheguei do interior, preciso morar no Rio, entre os bairros de movimento: Barão de Bom Retiro até Maracanã — Pago à vista, não quero intermediário, só com o próprio. Telefone 43-3271. Silva. (34.606

IRAJA' — PARADA DE LUCAS — Vendo dois terrenos em rua calçada, com agua e luz. Preço de cada: Cr$ 190.000,00, com entrada de Cr$ 20.000,00. Tratar com Adail & Cassus. Rua 1º. de Março n. 17, 6º. andar, sala 3. Telefones 23-0122 e 43-9343. (39.009

MURIQUI — Terreno 15x38 — Rua "D", lote 15, vendo à vista Cr$ 95.000,00 ou Cr$ 10.000,00 de entrada e 80 prestações de Cr$ 1.500,00. Tel. 52-8707. (30.348

NOVA FRIBURGO — Vendo um imovel, com duas residencias, a da frente com varanda, saleta, 2 salas, 4 quartos, cozinha, banheiro, telheiro c/ 2 tanques, área p/ deposito, banheiro, quarto, galinheiro, quintal lajeado; a de fundos c/ quarto, sala, cozinha, banheiro, tanque, terraço c/ horta e parque p/ galinhas. Informações c/ Sr. Helio, telefone 52-2080 — Rio. (31.738

SERRA DE FRIBURGO — Vende-se vazia, otima casa, 7 comodos varanda grande, moveis, toda murada, entrada para carro, meio minuto da Estrada de Friburgo, meio minuto da Estação de Bôca do Mato. Cr$ 250.000,00 — Proprietario. Niterói. Av. Sete de Setembro 336. (35.069

SÃO LOURENÇO — Vende-se edifício de 5 apartamentos mobiliados, garagem grande e outras dependências. 2 milhões de cruzeiros. Tel.: 23-1958. (33.701

SÃO LOURENÇO — Aquario — Estufa com vários tanques cimento armado, boa venda, plantas e peixes, duas casas, barracões, tudo grande, murado — Vendem-se todo ou parte. Facilitado, na Avenida 13 de Maio n. 13, sala 617 — Telefone 42-8974. Candal. (28.893.

TERRENO DE PRAIA E DE ESQUINA — Vende-se por 18 mil cruzeiros, medindo 13,30 x 30,00 — Este lote é servido por magnifica auto-estrada, completamente asfaltada e dista das Barcas apenas 35 minutos. Várias linhas de ônibus. Tratar com o Sr. Abreu pelo tel. 23-2171, das 14 às 18 horas. (34.992

TERRENO NA PRAIA X AUTOMOVEL — Troca-se magnifico terreno em Coroa Grande, por automovel no valor de Cr$ ... 150.000,00. Tratar com Léo. Telefone 29-8207. (34.621

VILA MAR DE GUARATIBA — Terrenos — Vendo quatro lotes, área total de 1.200 m2 — Preço antigo, 250 mil cruzeiros, 800 metros da praia, 60 por cento financiados. — Tratar com o proprietario, na Rua Senador Dantas n. 14, 3.º andar, sala 302. Telefone 32-6768, com o Sr. Valter. (32.747

CONSULTÓRIOS

COPACABANA — Posto 5, ap. c/ salas e 4 qts., copa, coz., dep. empreg., garagem etc. Rua Sousa Lima, 366, chaves com porteiro Sr. Humberto. Tratar 36-0519. (34.748

DENTISTAS — Vende-se um consultório dentário em Duque de Caxias, por motivo de viagem, ponto final dos ônibus e lotações. Ver e tratar à Estrada Rio-Petrópolis n.º 1.597. (35.086

COMPRA E VENDA DE LOJAS E CASAS COMERCIAIS

ARMAZEM E BAR — Vende-se, em Jacarepaguá, casa grande de esquina, propria para dois socios, grande moradia. Vende-se barato, esta casa pode vender, mensalmente 500 mil cruzeiros. Motivo se explica ao pretendente. Informações com Sr. Valga, Rua do Acre n. 53. Local do negocio Estrada Cafunda nº. 341. Onibus Castelo-Taquara. (32.137

ARMAZEM E BAR — Em ótimas condições, vende-se por Cr$ .. 180.000,00 à vista, contrato a combinar. Rua Dr. Godoy 716. Nilópolis, quase esquina da Av. Mirandela. Tel. 58-2172. (29.723

ARMAZEM COM ÓTIMA COPA — Vende-se na Zona Norte, fazendo grande movimento em bebidas, contrato novo de 5 anos tem moradia, boa instalação telefone, feria Cr$ 150.000,00 — Preço Cr$ 600.000,00 c/ grande facilidade. Mais informações na Av. Alm. Barroso, 6, sala 1601 — Esq. 13 de Maio c/ Costa. (24.397

ARMAZEM — Vende-se c/ boa copa, otima freguesia, c/ geladeira, balança, cortador frios, longo contrato, aluguel, c/ pequena moradia, 1.500,00, porta a dentro 250 mil cruzeiros, parte financiada, aceita-se proposta. Rua Emancipação 876 — Olinda. E. do Rio. (34.105

ARMARINHO — Vende-se de tecidos, roupas feitas, brinquedos e miudezas em geral. Preço Cr$ 700.000,00 facilitados. Rua Lobo Junior, 1.259-A. Penha Circular. (34.605

AÇOUGUE NO CENTRO — Vende-se em boas condições, contrato grande, féria acima de um milhão, temos outros à venda em todos os bairros da Cidade. Ver no "7 Estrêlas", à Rua dos Andradas, 96, 2.º andar, sala 203, com o Seabra. (32.098

ARMAZEM — Vende-se barato por motivo de viagem, contrato novo de 5 anos, vendas superiores a 200 mil cruzeiros mensais perto do Colégio Brasil e N. S. das Merces, no melhor ponto da Alameda São Boaventura, em Niterol. Tratar diretamente com o proprietario. Alameda 650. Sr. Fonsaca — Telefone 2-0431. (34.7

ARMAZENS, Quitandas, Açougues, Mercearias, temos em todos bairros da cidade para vender bons contratos, aluguéis baratos com moradia e telefone. Ver no "7 Estrêlas", à Rua dos Andradas, 96 — 2.º andar, sala 203 com o Seabra. (321

AÇOUGUE — Vende-se um situado em Inhauma, na Estrada Velha da Pavuna n.º 883. (43.21

AÇOUGUE — Situado no melhor ponto de Vila Isabel, com modernas instalações, casa de esquina. Féria de Cr$ 400.000,00 Contrato novo de 7 anos. Ótimo negócio, vende-se p/ motivo de mau entendido com os sócios. Vende-se com grande facilidade de pagamento. Melhores detalhes com Vazquez, Rua Uruguaiana, 166, 6.º andar. (26.9

AÇOUGUE — Vende-se à Rua São João Batista n. 74-A — Contrato otimo, aluguel barato Preço Cr$ 1.700.000,00, entr. 70 mil cruzs., o restante será pago em letra de Cr$ 15.000,00, fazendo boa feria, somente por motivo de doença. (11.41

AÇOUGUE — Vende-se com grande movimento, instalação moderna, no centro de um conjunto residencial, com 1.800 aps e mais residencias futuras. Vende-se barato. O motivo da venda explica-se ao interessado. — Rua Miguel Angelo 637, Cachambi. (17.47

AÇOUGUE de esquina, na Estação do Encantado, com boa loja, ao lado, contrato de cinco anos, instalações modernas, feria Cr$ 280.000,00, preço Cr$ .... 850.000,00, facilito informações à Rua São Francisco Xavier n. 44, com Soares. (33.07

ATENÇÃO — Vende-se 1 açougue em um bom lugar, boa moradia, bom aluguel e bom contrato, na Rua Ibutirama n. 134-A — Coelho Neto. (32.23

AÇOUGUE em São João de Meriti, com moradia, vende-se. Tratar na Rua São Pedro, 380. (31.8

ARMAZEM bem montado, féria de 170.000 cruzeiros, aluguel barato, vendo em D. Caxias. Preço: 600.000 cruzeiros. Facilito. Tratar em Caxias, Rua Joaquim Lopes Macedo, 38, 1.º, sala 11. Vitalino. (33.28

ARMARINHO pequeno, vende-se na, Rua Taborari, 845. Braz de Pina. Trabalha com alfaiataria. (30.38

AÇOUGUE — Vende-se, motivo de mudança de negocio, aluguel barato. Rua Goiás n. 572 — Piedade. (34.914

ATENÇÃO — Loja funcionando com armazem de secos e molhados, vende-se ou traspassa-se o contrato de 5 anos, com moradia de 2 quartos, sala, cozinha e 2 banheiros e um bom deposito, a loja está situada no melhor e mais movimentado ponto do Largo da Estação de Olaria, propria para qualquer ramo de negocio, devido a situação em que está localizada. Ver e tratar diretamente com o proprietario, na R. Dr. Alfredo Barcelos, 756. Olaria. (35.060

ATENÇÃO — Bar, com cereais. Vende-se em otimo bairro, novo, de grande progresso, fazendo boa feria, vende-se por motivo de doença, com uma entrada a partir Cr$ 200.000,00, contrato novo de 5 anos e aceita-se oferta. Rua Comandante Aristides Garnier n.º 24. Praça Marco Aurelio. (32.161.

ARMAZEM — Niterol, vendo boa casa de secos e molhados, vendas mensais 300.000,00 a dinheiro — Aluguel 3.800,00. Preço 1.000.000. sendo 500.000 em dinheiro e o restante facilito. Bairro Icaraí até 12 horas. Tel. 42-1426, Uruguaiana 22, sala 304. Santos. (36.019.

AÇOUGUE — Niterol, vendo por 350.000,00, aluguel 2.500,00, com residencia, tem boa geladeira, balança, maquinas, cofre, telefone, etc, aceito automovel, apartamento ou residencia ou 120 a 150 em dinheiro, o restante facilito até 12 horas. Tel. 42-1426. Santos. Uruguaiana 23, 2º, sala 304. (36.016.

ARMARINHO — Vende-se um em Caxias, ótimo ponto de esquina. Contrato de 2 lojas e residência. Facilita-se. Telefone: 42-9073 das 12 às 18 horas. Sr. Amid. (30.490

ARMAZEM — Vendo com féria acima de Cr$ 600.000,00 no melhor local da Rua Dias da Cruz, prestando-se para qualquer ramo, aluguel Cr$ 3.000,00. outras informações tel.: 49-3046. (30.497

ARMARINHO — Especializado em roupas feitas, melhor ponto comercial de São João de Meriti — Vende-se em predio novo, contrato de 7 anos, 6 para terminar aluguel de Cr$ 4.000,00, vendas minimas de Cr$ 120.000,00 mensais. Cr$ 450.000,00 de entrada e o restante a combinar. Tratar c/ Pereira. — Tel.: 42-0897. (34.981

ARMARINHO — Passa-se na Cidade de Duque de Caxias, na Avenida Nilo Peçanha. Tratar com o Sr. Ferreira na Rua Juan Pablo Duarte 46, s/ 402, diariamente. (32.956

ARMAZEM LIQUIDOS E COMESTIVEIS — Vende-se uma grande casa de esquina, com cinco portas, faz muito negocio e tem boa moradia nos fundos. O motivo e o dono não poder estar mais à testa do mesmo. Rua Curuzu n. 80. Bonde São Januario — São Cristovão. (32.292

AÇOUGUE — Vende-se, no melhor ponto de Vigario Geral — Preço Cr$ 600.000,00, juntamente com o predio. Tel. 28-8470. Augusta. (36.069

ARMARINHO — Vende-se, na frente Central do Brasil, Rua Marcilio Dias, 54-B, 5 anos de contrato. Tratar no local. (32.916

ARMAZEM — Vende-se, proximo ao centro de Caxias, boa copa, otima esquina. Negocio barato. Facilitam-se 50%. Rua Itaboraí, 10. Lotação Bar dos Cavaleiros, Caxias. (32.904

AÇOUGUE — Vende-se, fazendo bom negócio, contrato novo de 7 anos, bonde à porta. Facilita-se o pagamento. Tratar com o Sr. Antônio, à Rua Lino Teixeira, 184, na Quitanda — Rocha. (31.338

ARMARINHO — Vende-se, com excelentes instalações comerciais e luz fluorescente. Mercadoria a balanço. Preço: Cr$ 160.000,00 com metade facilitada. Ver e tratar na Estrada Vicente de Carvalho n.º 400-B. (32.387

ARMAZEM — Vendo em Vila Isabel, em rua de maior movimento, coloso negocio, loja ampla, com possibilidades de desenvolver 5 vezes mais, faz mal trabalhado 150.000,00 de feria; tem grande moradia. Preço Cr$ 700.000,00 c/ 50%. R. São José, 50, 13.º and., s/ 1.302, com Miguel Benjó. (37.542

AÇOUGUE — Vendo na Urca, em rua principal, faz 200.000,00 de feria por mês, tem contrato novo, aluguel barato, tem boas instalações. Negocio de ocasião e barato. Preço 300.000,00, com 300.000,00 de entrada. Rua São José, 50, 13.º and., s/ 1.302, com Miguel Benjó. (37.542

ARMAZEM E BAR — Vendo em Honorio Gurgel, faz 100.000,00 de feria por mês, em otimo ponto, não tem moradia, mais é facil arranjar, negocio muito lucrativo, com bom contrato. Preço 300.000,00 c/ 50%. Detalhes na Rua São José, 50, 13.º and., sala 1.302, com Miguel Benjó. (37.543

ARMARINHO EM PILARES — Vendo, facilitado ou à vista, otima loja, tendo pequena moradia, a um dos bons pontos da Av. João Ribeiro, contrato novo de 5 anos, com bom aluguel, boas armações, cofres, utensilios e estoque regular — Vendo, porta a dentro, livre e desembaraçado, na base de 400 mil cruzeiros, facilitados. O motivo é de doença grave em 2 pessoas da familia. Av. João Ribeiro 321, com o Sr. Soares. (31.446.

ATENÇÃO! — Casa comercial — Troca qualquer ramo, tenho boa fazenda no Estado do Rio. Dou em troca por casa comercial com o próprio Silveira. Tel. 22-4337, das 15 às 18 horas. (36.096

AÇOUGUE — Vende-se urgentemente por motivo de viagem, bem localizado, bom contrato, fazendo ótima féria. Tratar no local à Rua Saravatá 57, Marechal Hermes. (36.160

BOTEQUIM — Vende-se na Praça da Bandeira, boas instalações, contrato de 5 anos, aluguel de Cr$ 4.000,00, movimento de Cr$ 120.000,00, entrada de Cr$ ..... 400.000,00 e ainda lhe emprestamos dinheiro. Tratar Organização Oliveira Campos, Rua Andradas, n.º 96 - 9.º andar. (37.086

BAR E ARMAZEM — Vendo, em Coelho Neto, fazendo féria de 100.000,00 por mês, tem 7 anos de contrato, ótima moradia, aluguel barato. Negócio muito barato. Preço 300.000,00, com Cr$ 100.000,00 de entrada. Detalhes Av. Pres. Vargas, 446-12.º and., s| 1206-A, com Miguel Benjó. (37.541

BAR E RESTAURANTE — Vendo, no Centro, na Rua Riachuelo, faz 200.000,00 de féria, negócio muito bom e barato, tem bom contrato, com instalações modernas. Preço 900.000,00 com grande facilidade de pagamento. Detalhes Av. Pres. Vargas, 446-12.º and., s| 1206-A, com Miguel Benjó. (37.541

BAR, com bom salão e minutas, no melhor ponto da Av. 28 de Setembro, contrato a começar de cinco anos, féria de Cr$ ..... 200.000,00, preço Cr$ 1.750.000,00, grande facilidade. Informações à Rua São Francisco Xavier nº 443, com Soares. (33.078

BOTEQUIM pertinho da praça Saenz Pena, féria acima de Cr$ 100.000,00, contrato novo de sete anos, preço Cr$ 770.000,00, facilito informações à Rua São Francisco Xavier n. 443, com Soares. (33.078

BOTEQUIM, com boa moradia no melhor ponto do Eng. de Dentro, féria de Cr$ 1000.000,00, contrato de sete anos, preço Cr$ .. 750.000,00, facilitado. Informações; à Rua S. Francisco Xavier n. 443, com Soares. 33.078

BAR CAIPIRA, instalações — Vende-se toda e completa montagem do Tangará, tradicional café e bar Cinelandia. Ver e tratar com Sr. Golivio. Av. Epitácio Pessoa 1258. Tel.: 57-2603

BOTEQUIM — PENHA — Vende-se, contrato mais de cinco anos, aluguel pequeno, movimento mais de 170.000,00, não tem intermediarios; à Rua Nicaragua n. 250 — Penha. (33.084

BAR CAIPIRA — Com Cr$ ...... 80.000,00 de entrada, vende-se na Zona Norte (Central do Brasil), contrato novo de 5 anos — Aluguel Cr$ 1.500,00, boa loja. Féria só bebidas 70|80 mil cruzeiros. Casa entregue a empregado. Mais informações na Av. Alm. Barroso, 6, sala 1601, esq. 13 de Maio, c| Sr. Costa. (24.398

BAR COM MINUTAS — Centro. Horario comercial, férias Cr$ .. 400.000,00, contrato de 7 anos — Não paga aluguel e recebe Cr$ 16.000,00, otima instalação, ponto extraordinário. Preço Cr$ .... 4.500.000,00 com Cr$ 2.000.000,00. — Mais informações na Av. Alm. Barroso, 6, sala 1601, com o Sr. Costa. (24.400

BAR EM COPACABANA — Preço Cr$ 1.000.000,00 c| Cr$ ...... 400.000,00 á vista. Contrato 10 anos, ótima loja, ed. novo. — Aluguel Cr$ 9.000,00, excelente instalação. Féria Cr$ 150.000,00 sem café, charutaria e cachaça. Mais informações na Av. Alm. Barroso, 6, sala 1601, esq. 13 de Maio, com Sr. Costa. (24.396

BARBEIRO — Vende-se com 2 cadeiras, tem moradia, na Rua Jauarité n. 628 — Rocha Miranda. (33.171

BARES — Vende-se, senhores principiantes, atenção, temos no Centro otimos caipiras em condições nunca vistas, como seja: Preço 1.600, féria 160, á vista 400 e o restante facilitados, bons contratos, pequeno aluguel, não deixem de ver estes otimos negocios. Informações das 12 ás 15, com Sr. José, Rua Alcino Guanabara 17|21, sala 1213, 13º andar. (30.839.

BOTEQUIM CAIPIRA — Vende-se, em Olaria, perto da estação, numa das ruas mais movimentadas, contrato de 7 anos, féria de 100 mil cruzeiros. Preço de Cr$ 650.000,00. Facilita-se. Ver e tratar na Rua João Rêgo, 154.

BAR — Vendo, em Vicente de Carvalho, contrato de 7 anos, aluguel barato, ótimas férias. Preço e mais detalhes na Rua dos Romeiros, 186, s| 206, Penha, ou p| tel.: 30-5204. (34.192

BAR E CAFE' EXPRESSO num dos melhores centros comerciais de Botafogo, em loja de edifício, contrato de 5 anos, aluguel relativo, com féria de Cr$ ..... 150.000,00, podendo dentro em pouco fazer Cr$ 200.000,00, boa freguesia. Vende-se com grandes facilidades. Detalhes na Av. Pres. Vargas, 446, 3.º andar, Antônio Queirós. (34.671

BAR E CAFE' EXPRESSO com algumas minutas, no Centro desta Cidade, boa esquina, contrato de 7 anos novo, aluguel Cr$ 5 000,00, com uma féria de Cr$ 250.000,00, fechando aos domingos, por divergência de sócios, vende-se com grandes facilidades. Detalhes na Av. Presidente Vargas, 446, 3.º and., Antônio Queirós. (34.671

BAR E CAIPIRINHA na Rua do Ouvidor, contrato de 5 anos, aluguel baratissimo, com féria progressiva muito interessante, instalações de requintado gôsto, horário comercial, rarissima oportunidade, vende-se c| grandes facilidades. Detalhes na Av. Pres. Vargas, 446, 3.º andar, Antônio Queirós. (34.671

BAR E CAFE' na Rua Lobo Junior (Penha), contrato de 5 anos, aluguel Cr$ 5.000,00, com muito bom movimento comercial, fechando ás 11 horas, casa de esquina e bom negócio, vende-se com grandes facilidades. Av. Pres. Vargas, 446, 3.º andar, Antônio Queirós. (34.671

BAR E CAFE' EXPRESSO num dos melhores pontos desta Cidade, contrato de 5 anos, aluguel baratissimo, com féria de Cr$ 230.000,00, boa esquina, por divergência vende-se (metade) c| Cr$ 300.000,00 e financia-se parte. Detalhes Av. Pres. Vargas, n.º 446, 3.º andar, Antônio Queirós. (34.671

BAR E CAFE' num dos dos pontos suburbanos desta Cidade, contrato de 5 anos, aluguel baratissimo, com bom movimento comercial, tem moradia para familia, vende-se com Cr$ ..... 200.000,00 de entrada e financia-se parte. Detalhes Av. Presidente Vargas, 446, 3.º andar, Antônio Queirós. (34.671

BAR E CAFE' CAIPIRA em pleno centro comercial desta Cidade, contrato de locação bom, aluguel Cr$ 3.000,00, com uma féria de Cr$ 320.000,00, horário comercial, boa clientela, vende-se com grandes facilidades. Detalhes Av. Pres. Vargas, 446, 3.º and., Antônio Queirós. (34.671

BAR E CAIPIRA no Centro da Cidade, horário comercial, contrato de 5 anos, aluguel relativo, com uma féria de Cr$ 260.000,00, instalações modernissimas, rarissima oportunidade, vende-se c| grandes facilidades. Av. Pres. Vargas, 446, 3.º, Queirós. (34.671

BAR E CAIPIRA no Centro desta Cidade, contrato de locação ótimo, aluguel relativo, féria de Cr$ 300.000,00, das 6 ás 19 horas, boa freguesia, por desinteligência de sócios, vende-se com grandes facilidades. Av. Pres. Vargas, 446, 3.º andar, Queirós. (34.671

BAR MODERNO — Vende-se 1, como novo, forrado em plástico e fórmica, três banquetas e etc. Telefonar para 34-5543. (32.205

BARBEARIA — Vende-se pela melhor oferta, por motivo de doença. Rua José Faivre 40-C, Pilares. (30.378

BOTEQUIM — Vende-se à Rua Costa Rica 226, esquina da Rua Montevideu, Penha. (30.403

BAR E CAIPIRINHA em pleno coração de Copacabana, contrato de 7 anos, aluguel baratissimo, com uma féria de Cr$ 220.000,00 sómente no balcão, boa clientela, e por divergência de sócios vende-se com Cr$ 500.000,00 á vista e facilita-se o restante. Detalhes Av. Pres. Vargas, 446, 3.º andar, Antônio Queirós. (34.671

BAR CAIPIRINHA num dos melhores pontos de Copacabana, contrato bom, aluguel de Cr$ 5.000,00, faz uma féria de Cr$ 250.000,00 fechando aos domingos, casa bastante lucrativa, vende-se com Cr$ 600.000,00 á vista e facilita-se o restante. Detalhes na Av. Pres. Vargas, 446, 3.º andar, Antônio Queirós. (34.671

BAR E CAFE' EXPRESSO em Copacabana, contrato novo de 5 anos, aluguel baratissimo, féria de Cr$ 350.000,00. chope da Brahma, churrasquinho, minutas, etc., vende-se com Cr$ ... 700.000,00 de entrada e facilita-se o restante. Av. Pres. Vargas, n.º 446, 3.º andar, Antônio Queirós. (34.671

BAR E CAFE' EXPRESSO num dos grandes centros de Copacabana, contrato direto de 5 anos, aluguel Cr$ 10.000,00, com uma féria de Cr$ 500.000,00, café no balcão, vitaminas, chope da Brahma, etc., por divergência dos sócios, vende-se com grandes facilidades. Detalhes na Av. Pres. Vargas, 446, 3.º andar, Antônio Queirós. (34.671

BAR E CAFE' em boa esquina do Jardim Botanico, contrato novo de 5 anos, aluguel Cr$... 2.500,00, com uma feria de Cr$ 230.000,00 sómente em bebidas, sanduiches, vitaminas, petisqueiras, etc., negócio de bom lucro comprovado, vende-se com apenas Cr$ 500.000,00 de entrada e financia-se o restante. Detalhes Av. Pres. Vargas, 446, 3.º andar, Antônio Queirós. (34.671

BOTEQUIM — Vende-se, fazendo boa feria de Cr$ 160.000,00, com Cr$ 500.000,00 de entrada — Não dá comida, nem leite. O restante a combinar. Tratar pelo tel. 49-9256, com Mario, das 8 ás 12 horas. 34.207

BARBEARIA — Vende-se na R. Alvaro de Miranda, 275. Novo contrato. (24.381

BOTEQUIM — Vende-se, motivo doença, salão grande, contrato 5 anos, dá para restaurante — Ver e tratar com o proprio dono à Rua São Luiz Gonzaga 410 (31.180

BARBEARIA — Vende-se, com 5 cadeiras, uma pequena moradia, 5 anos de contrato, aluguel Cr$ 1.500,00. Preço Cr$........ 170.000,00, entrada Cr$ 85.000,00, promissórias de Cr$ 4.000,00. Rua Tapevi n.º 9 — Praça do Carmo. (18.894

BAR, "BOITE", RESTAURANTE E CHURRASCARIA — Vende-se, na Praia da Barra da Tijuca, o mais lindo ponto do Rio, com freguesia selecionada e grande área. Tratar na Travessa do Ouvidor 11, 6º andar, salas 601-2. (30.749

BAR NO CENTRO — Vende-se barato, contrato de 5 anos. Tem telefone, prédio novo, féria acima de 120 mil cruzeiros. Ver no "7 Estrêlas", à Rua dos Andradas 96, 2º andar, sala 205, com o Sr. Seabra. (32.098

BAR E RESTANRANTE. Vende-se, livre e desembaraçado, fazendo boa feria e aluguel barato e contrato de nove anos. Ver e tratar na Rua Lobo Junior n. 2078, com o proprietario. (29.144

BAR — Situado no melhor ponto da Rua do Catete, contrato novo de 5 anos. Aluguel baratissimo. Féria de 580.000 cruzeiros. Muito em chope da Brahma, café e churrasquinhos. Freguesia selecionada. E' negócio de ocasião. Emprésta-se dinheiro. Detalhes: Rua Uruguaiana, 112, 3º andar. — Moreira. (31.584

BAR CAIPIRA — No Catete — Féria superior a 160.000 cruzeiros. Só em pé. Muito lucrativa — Vendo e empresto dinheiro para ajuda de compra. Detalhes: Rua Uruguaiana 112, 3º andar. Moreira. (31,584

BAR E LANCHES — Situado no melhor ponto e esquina de São Cristóvão, com boa moradia. Entrada independente. Féria de Cr$ 140.000,00 — Vendo por Cr$ 1.000.000,00, com pequena entrada. Empresta-se dinheiro. Detalhes à Rua Uruguaiana 112, 3º andar. Moreira. (31.584

BAR — Só café, sanduiches, aperitivos e cervejas, no melhor ponto de Ramos, junto à Estação. Contrato de 7 anos, excelente moradia, contrato de sete anos com que pode adaptar-se a caldo de cana e pizzaria etc. Féria de 230.000 cruzeiros. Preço, detalhes e emprestimos: Rua Uruguaiana, 112, 3.º andar. Moreira. (31.584

BAR E LANCHES, situado no melhor ponto da Avenida Rio Branco, contrato novo de 5 anos, pequeno aluguel. Féria 560.000 cruzeiros, freguesia selecionada, com grande frequência de estrangeiros. Negocio de lucros inexplicáveis. Preço, emprestimos e condições à Rua Uruguaiana 112, 3º andar. Moreira. (31.583

BAR situado na zona portuária, perto dos armazens. féria 200.000 cruzeiros. Horário comercial, contrato 7 anos, grande moradia recebe muito aluguel. Preço de rarissima, oportunidade, vendo facilito e empresto dinheiro. — Detalhes à Rua Uruguaiana 112, 3º andar. — Moreira. (31.583

BAR CAIPIRA, na zona portuária. Cais do Pôrto, junto à Avenida Portugal. Negócio de lucros excelentes, só na copa, churrasquinhos e aperitivos. — Melhores detalhes à Rua Uruguaiana 112, 3º andar. Moreira. (31.583

BAR junto à Praça Tiradentes, contrato 5 anos, pequeno aluguel, féria 260.000 cruzeiros muito lucrativa. Preço e emprestimos à Rua Uruguaiana n. 112, 3º andar. Moreira. (31.583

BAZAR — Vendo um, na Rua Rio da Prata, 1.415, Bangu, com alvará para ferragens, material construção, copa, fumo, liquidos e comestiveis. Tratar no local. Sr. Teixeira. (31.916

BARBEARIA — Vende-se, no melhor ponto de Copacabana, bom movimento, seis cadeiras, contrato novo de seis anos. Rua Siqueira Campos, 94. (30.323

BAR NO MELHOR PONTO DE CATUMBI, casa muito lucrativa, copp da Brahma, vendo por motivo de viagem. Ver e tratar com o proprietario, à Rua Catumbi n.º 90. (36.006.

BARBEIRO — Vende-se pequeno salão com 2 cadeiras, bom ponto, boa freguesia, tem moradia. Rua Manoel Correia, 102. Estação Vila Rosali. (36.001.

BOTEQUIM e RESTAURANTE. — Vende-se urgente por motivo de viagem, parte de sócio ou completo, contrato novo de 5 anos. Tratar com os próprios, à Rua Santo Cristo n. 85. (33.909.

BAR CAIPIRA E CAFE' — Vende-se, de contrato novo, aluguel barato e otima feria, chopp da Brahma, café e salgadinhos. Instalações novas. Ver e tratar na Avenida Copacabana, 16-A. (29.961

BAR E CAFE' — No centro de Grajau. 5 anos de contrato, instalações tipo americano, cozinha envidraçada, tipo americano, tudo novo, de primeira. Vendo p| motivo de viagem. Rua Grajau, n.º 11-B. (22.965

BARBEARIA — Vende-se, com urgência, para desocupar a loja, todo material que guarnecia o salão de barbeiro, composto de 3 cadeiras americanas 'Koken' e seus acessórios completos. Tratar c| Vasconcellos, tel.: 32-5640 (31.361

BOTEQUIM E BAR — Vendo por motivo de doença, casa boa para um casal ou fam[illegible] faz bom movimento, tem moradia, bom quintal, contrato de 7 anos com direito a mais 7. Vendo barato e facilito. Diretamente com o dono, não tem intermediarios Rua Cruz e Souza 250, Encantado. (33.814

BOTEQUIM — Vende-se em São Cristovão. Feria garantida 140 mil cruzs., no verão, 125 no inverno. Preço de ocasião, 750 mil cruzeiros c| 350 de entrada — Muito boa casa e ótimos lucros. Bom contrato e pequeno aluguel. Otima oportunidade. Informações no Café Amazonas, à Rua Alexandre Mackenzie. 107. (33.036

BOTEQUIM — Vende-se, no Centro, boas instalações, contrato de 5 anos, aluguel de Cr$ ... 3.000,00, movimento de Cr$ .... 160.000,00, entrada de Cr$ ..... 500.000,00 e ainda lhe emprestamos dinheiro. Tratar Organização Oliveira Campos, Rua Andradas n. 96, 9.º andar. (37.004

BARES, caipiras, botequins, padarias etc., tenho inúmeras a venda por incumbência de meus clientes, em qualquer bairro, com ótimos contratos e movimento, com habituais facilidades no pagamento, dando a assistência técnica profissional desde do recibo de sinal. Empresta-se dinheiro para ajuda da compra. — Mais informes com Carlos Alves, Rua da Conceição n.º 31, 8.º andar, esquina da Rua Buenos Aires. Tel.: 43-5639. (38.041

BAR E CONFEITARIA — Vendo nos Pilares, casa de grande valor, com montagem moderna, maquinaria de grande valor, tem 11 anos de contrato, não paga aluguel, ainda recebe 1.600,00 por mês. Negocio barato, com Cr$ 300.000,00 de entrada. R. São José, 50, 13.º and., s| 1.302. Miguel Benjó. (37.543

BOTEQUIM — Vendo, em São João de Meriti, fazendo 30.000,00 de feria garantida, tem boa moradia, otima montagem. Negócio dos melhores. Preço 500.000,00, com 50% — Vendo tambem o predio, por preço de ocasião — Detalhes na Av. Pres. Vargas, 446, 12.º and., s| 1.206-A, com Miguel Benjó. (37.542

BOTEQUIM — Vendo no Centro, não está desapropriado, garanto 150.000,00 de feria por mês, 5 anos de contrato novo, tem moradia, negocio dos melhores, deixa um lucro liquido por mês de 40.000,00 comprovado, c| 500.000 cruzs. de entrada. Av. Pres. Vargas, 446, 12.º and. s| 1.206-A, c| Miguel Benjó. (37.542

BAR CAIPIRA — Vendo em Copacabana, em rua principal, ponto de grande movimento, com montagem de grande valor, negocio muito rendoso, é de esquina, tem bom contrato e paga pouco aluguel, com a entrada de 600.000,00. R. São José, 50, 13.º and., s| 1.302, com Miguel Benjó — Faz 150.000,00 de ferias (37.542

BAR E MERCEARIA — Negocio de ocasião — Vendo em Jacarepaguá, com montagem de grande valor, está situado no melhor ponto desse bairro, tem grande moradia, contrato 9 anos, tem telefone, faz 250.000,00 de feria no balcão. Preço 700.000,00 com 50%. Rua São José, 50, 13.º and., s| 1.302, com Miguel Benjó. (37.542

BAR E MERCEARIA — Vendo, no Engenho de Dentro, de esquina, em otima rua, fazendo feria de 95 a 100.000,00, negocio de ocasião, com otima montagem, tem moradia e o aluguel é barato. Preço 400.000,00 com 50% — Rua São José, 50, 13.º and., s| 1.302, com Miguel Benjó. (37.543

BOTEQUIM — Vendo no Rio Comprido, faz 130.000,00 de feria por mês, tem contrato novo de 5 anos, aluguel muito barato, casa de esquina, negocio muito barato, por motivo de não poder estar à frente, com 500.000,00 de entrada. Rua São José, 50, 13.º and., s| 1.302, com Miguel Benjó. (37.543

BOTEQUIM — Vendo no Estacio, verdadeira oportunidade, faz 220.000,00 de feria por mês, tem 5 anos de contrato novo, moradia e não paga aluguel. Montagem muito boa. Negocio de ocasião. Preço 1.700.000,00, com 600.000,00 de entrada. R. São José, 50, 13.º and., s| 1.302 com Miguel Benjó. (37.543

BAR E RESTAURANTE — Vendo no suburbio da Leopoldina, é a melhor casa do bairro, garanto 300.000,00 de feria por mês, contrato novo, boa moradia, aluguel barato, com otimas instalações, com 650.000,00 de entrada. R. São José, 50, 13.º and., s| 1.302, com Miguel Benjó. (37.543

BOTEQUIM — Vendo, na Tijuca, muito mal trabalhado, fazendo assim mesmo 70.000,00 de feria, casa com grandes possibilidades, tem contrato novo, grande moradia, Negocio muito bom. Preço 600.000,00 com 450.000,00 de entrada. Av. Pres. Vargas, 446, grupo 1.206, com Miguel Benjó. (37.543

BOTEQUIM — Vendo com otima montagem, não dá comida, faz 85 a 90.000,00 de feria, contrato direto de 7 anos, paga muito pouco aluguel, negocio dos melhores. Ver à Av. Automovel Clube, 3.254, Irajá e tratar na Rua São José, 50, 13.º andar s| 1.302, com Miguel Benjó. (37.543

BOTEQUIM — Vendo no Lins de Vasconcelos, fazendo 80.000,00 de feria, tem moradia, contrato novo de 5 anos, com boa montagem e com grandes possibilidades de dobrar a feria. Negocio barato. Preço 550.000,00 com 50%. Av. Pres. Vargas, 446, 12.º andar, s| 1.206-A, com Miguel Benjó. (37.542

BOTEQUIM — Vendo em Abolição, na principal rua, ponto de grande movimento feria mal trabalhada 65.000,00, tem moradia, otimo contrato, pagando pouco aluguel. Negocio convidativo — Preço 430.000,00 c| 150.000,00 de entrada. Rua São José, 50, 13.º and., s| 1.302, com Miguel Benjó. (37.543

BAR E BOTEQUIM — Vende-se no Centro, 800.000,00, facilita-se parte, contrato 7 anos. — Não paga aluguel, movimento: 150 mil cruzeiros. Mais detalhes com Carlos Alves, Rua da Conceição n. 31, 8.º andar, esquina da Rua Buenos Aires. (38.036.

BOTEQUIM E BAR EM RAMOS — Vende-se 800 mil cruzeiros. Facilita-se parte, contrato de 5 anos, não paga aluguel, movimento sómente em café e bebidas. 110 mil cruzeiros. Mais detalhes com Carlos Alves, Rua da Conceição n. 31, 8.º andar, esquina da Rua Buenos Aires. (38.038.

BOTEQUIM E BAR EM VILA ISABEL — Vende-se, 600 mil cruzeiros, facilita-se parte, contrato de 5 anos, movimento de 80 mil cruzeiros, sómente café e bebidas. Mais detalhes com Carlos Alves, Rua da Conceição n. 31, 8.º andar, esquina da Rua Buenos Aires. (38.038.

BOTEQUIM E BAR — Vende-se próximo ao Centro, 1.550.000,00, facilita-se parte, contrato de 7 anos, tem moradia, movimento 200 mil cruzeiros. Mais detalhes com Carlos Alves, Rua da Conceição n. 31, 8.º andar, esquina da Rua Buenos Aires. (38.033.

BAR E CAFE' EM PE' — Vende-se no Centro, horário comercial, facilita-se parte, casa ricamente instalada, contrato de 5 anos, movimento 450 mil cruzeiros. Mais detalhes com Carlos Alves, Rua da Conceição n. 31, 8.º andar, esquina da Rua Buenos Aires. (38.039

BAR E CAFE' EM PE' NO CENTRO — Vende-se, 1.800.000,00 — Facilita-se parte, contrato de 5 anos, movimento 190 mil cruzs. sómente em café e bebidas — Mais detalhes com Carlos Alves Rua da Conceição n. 31, 8.º andar, esquina da Rua Buenos Aires. (38.039.

BOTEQUIM COM REFEIÇÕES no Méier, contrato de 5 anos ótima residência, féria superior a 150.000 cruzeiros. Vende-se c/ 150.000 cruzeiros de entrada. Tratar no Escritório Contábil Lusitania na Av. Pres. Vargas 417-A, 3.º andar, sala 308, com Magalhães (31.443

BAR E CAFE' NA ESPLANADA DO CASTELO — Vende-se por 1.800.000,00, casa aberta há meses, facilita-se o pagamento, c| contrato de 5 anos. movimento 170 mil cruzeiros, casa para fazer o dobro. Mais detalhes com Carlos Alves, Rua da Conceição n. 31, 8.º andar, esquina da R. Buenos Aires. (38.039.

BAR CAIPIRA no Centro, horário comercial, contrato de 5 anos, pequeno aluguel, féria superior a Cr$ 800.000,00. Vende-se com entrada de Cr$ 2.500.000,00 ou menos. Empresta-se dinheiro para ajuda de compra. Tratar no Escritório Contábil Lusitania, na Av. Pres. Vargas, 417-A, 3.º andar, sala 308, com Magalhães. (31.443

BOTEQUIM COM REFEIÇÕES próximo ao Estádio do Maracanã, contrato de 5 anos, aluguel do Cr$ 3.000,00, féria garantida acima de Cr$ 250.000,00, vende-se, preço Cr$ 2.000.000,00, com entrada de Cr$ 600.000,00. Empresta-se dinheiro para ajuda de compra. Tratar no Escritório Contábil Lusitania, na Av. Pres. Vargas, n.º 417-A, 3.º andar, sala 308, com Magalhães. (31.443

BOTEQUIM COM REFEIÇÕES próximo ao Centro, contrato novo, não paga aluguel, fazendo féria acima de 230.000 cruzeiros. Vende-se com 400.000 cruzeiros de entrada. Empresta-se dinheiro para ajuda de compra. Tratar no Escritório Contábil Lusitania, na Av. Pres. Vargas, 417-A, 3.º andar, sala 308, com Magalhães. (31.443

BOTEQUIM COM REFEIÇÕES situado no melhor ponto do Engenho de Dentro Contrato de 7 anos, aluguel 3.000 cruzeiros, féria acima de 200.000 cruzeiros. Vende-se por 1.550 mil cruzeiros, com 700 mil cruzeiros de entrada. Tratar no Escritório Contábil Lusitania, na Av. Pres. Vargas, 417-A, 3.º andar, sala 308, com Magalhães. (31.443

BOTEQUIM COM REFEIÇÕES próximo ao Centro, contrato de 5 anos, pequeno aluguel, ótima residência, féria garantida 200 mil cruzeiros. Vende-se, preço 1.550 mil cruzeiros, com entrada de 660 mil cruzeiros ou menos. Empresta-se dinheiro para ajuda de compra, Tratar no Escritório Contábil Lusitania, na Av. Pres. Vargas, 417-A, 3.º andar, sala 308, com Magalhães. (31.443

BOTEQUIM COM REFEIÇÕES próximo ao Méier, contrato de 7 anos, aluguel 1.400 cruzs., casa de esquina, féria acima de 220 mil cruzeiros. Vende-se com 800 mil cruzeiros de entrada. Empresta-se dinheiro para ajuda de compra. Tratar no Escritório Contábil Lusitania, na Av. Presidente Vargas, 417-A, 3.º andar, sala 308, com Magalhães. (31.443

BOTEQUIM COM REFEIÇÕES em Olaria, contrato de 7 anos, aluguel não paga, féria acima de 100.000 cruzeiros. Vende-se com 350.000 cruzeiros de entrada. — Empresta-se dinheiro para ajuda de compra. Tratar no Escritório Contábil Lusitania, na Av. Pres. Vargas, 417-A, 3.º andar, sala 308, com Magalhães. (31.443

BAR COM MINUTAS no Centro, ótimo contrato, pequeno aluguel, féria 300.000 cruzeiros. Vende-se com entrada de 1.000.000 de cruzeiros. Empresta-se dinheiro para ajuda de compra. Tratar no Escritório Contábil Lusitania, na Av. Pres. Vargas, 417-A, 3.º andar, sala 308. (31.443

BAR CAIPIRA no Centro, contrato de 5 anos, féria garantida 110.000 cruzeiros, vende-se barato com entrada de 400.000 cruzeiros. Empresta-se dinheiro para ajuda de compra. Tratar no Escritório Contábil Lusitania, na Av. Pres. Vargas, 417-A, 3.º andar, sala 308, com Magalhães. (31.443

BOTEQUIM COM REFEIÇÕES — Instalações novas, de luxo, situado em grande ponto de Olaria. Contrato 11 anos, aluguel 3.000 cruzeiros, féria superior a 90.000 cruzeiros. Vende-se, preço 650.000 cruzeiros, com 250.000 cruzeiros de entrada. Empresta-se dinheiro para ajuda de compra. Tratar no Escritório Contábil Lusitania, na Av. Presidente Vargas, 417-A, 3.º andar, sala 308, com Magalhães. (31.443

BAR E RESTAURANTE. Ponto espetacular. Rua Santa Luzia, quase esquina de Av. Rio Branco, grande e seleta freguesia, possibilidade de dobrar movimento — Informações D. Margarida, Rua Santa Luzia, 799, s| loja, 201, só pessoalmente. Não se atende por telefone. (32.999

BOTEQUIM fazendo feria de Cr$ 220.000,00 com lucro certo de 50.000,00 zona totalmente industrial, contrato de 7 anos, aluguel barato, instalações modernas. — Vende-se por 1.200.000,00 c| Cr$ 550.000,00 de entrada ou menos, à Av. Suburbana 4681-A. (36.087

BAR E RESTAURANTE — Vende-se, por motivo de doença. Facilita-se o pagamento. Av. Teixeira de Castro, 77-B. Bonsucesso. (37.511

BAR E CAIPIRA COPACABANA — Vende-se com facilidade no pagamento, contrato novo de 7 anos, movimento 200 mil cruzeiros, casa muito lucrativa — Mais detalhes com Carlos Alves Rua da Conceição n. 31, 8.º andar, esquina da Rua Buenos Aires. (38.037.

BAR E CAIPIRA — Vende-se em Copacabana, 1.400.000 cruzeiros — Facilita-se parte, contrato de 7 anos, movimento 160 mil cruzeiros, casa muito lucrativa. — Mais detalhes com Carlos Alves à Rua da Conceição n. 31, 8.º andar, esquina da Rua Buenos Aires. (38.037

BAR E CAIPIRA IPANEMA — Vende-se 1.500.000 cruzeiros — Facilita-se parte, contrato de 7 anos, movimento de 170 mil cruzeiros, fecha um dia na semana. Mais detalhes com Carlos Alves, Rua da Conceição, 31 8.º andar, esquina da R. Buenos Aires. (38.037.

BAR E CAFE' EM PE' NA TIJUCA — Vende-se casa ricamente instalada, contrato 5 anos, tem grande sobrado para moradia. Movimento 250.000,00. — Mais detalhes com Carlos Alves, Rua da Conceição n. 31, 8.º andar, esquina da Rua Buenos Aires. (38.026.

BAR E BOTEQUIM, BONSUCESSO — Vende-se. 550.000,00. Facilita-se parte, contrato de 5 anos, não paga aluguel e tem moradia. Movimento 80.000,00 e vende uns 300 litros de parati. Mais detalhes com Carlos Alves Rua da Conceição n. 31, 8.º andar, esquina da Rua Buenos Aires. (38.026.

BOTEQUIM — Vende-se. São Januário, boas instalações, casa de esquina, contrato de 5 anos, aluguel de Cr$ 3.000,00, movimento de Cr$ 130.000,00, entrada de Cr$ 400.000,00 e ainda lhe emprestamos dinheiro. Tratar Organização Oliveira Campos — Rua Andradas n. 96, 9.º andar. (37.080

BOTEQUIM — Vende-se, em Cascadura, boas instalações, contrato de 5 anos, aluguel de Cr$ .... 1.500,00, movimento de Cr$ .... 150.000,00, entrada de Cr$ ..... 600.000,00 e ainda lhe emprestamos dinheiro. Tratar Organização Oliveira Campos, Rua Andradas n. 96, 9.º andar. (37.0[illegible]

BAR — Vende-se em Mesquita com contrato de 5 anos, aluguel de Cr$ 3.000,00, ferias de Cr$ 160.000,00, por apenas Cr$ ... 1.000.000,00. Só na Organização Oliveira Campos, o líder do ramo de corretagem Rua dos Andradas 96, 9.º andar. (37.097

BOTEQUIM — Vende-se em São Cristóvão, boas instalações, contrato de 5 anos aluguel de Cr$ 4.000,00, movimento de Cr$ ... 180.000,00, entrada de Cr$ ... 400.000,00 e ainda lhe emprestamos dinheiro. Visite Organização Oliveira Campos. Rua Andradas, n.º 96 - 9.º andar (37.085

BAR E MERCEARIA — Vendo em Cordovil, com 100.000,00 de entrada, negócio bem montado, situado em rua de grande movimento, tem contrato novo, pagando pouco aluguel, fazendo 90.000,00 de féria. Detalhes Av. Pres. Vargas, 446-12.º and., s| 1206-A, com Miguel Benjó. (37.541

BARBEARIA — Vende-se baratissimo, tem contrato, 3 cadeiras, livre e desembaraçada. Rua Mesquita n.º 11-B, esquina com Barão do Triunfo. Realengo. (33.883

BOTEQUIM — Vendo, na Piedade, não dá comida, tem 9 anos de contrato, boa moradia, paga pouco aluguel, de esquina, debaixo de edifício de apartamentos. Negócio barato. — Preço: 900.000,00, com 50%. Detalhes Av. Pres. Vargas, 446-12.º and., sala 1206-A, com Miguel Benjó. Fazendo 140.000,00 de féria. (37.541

CAIPIRA — Vendo com instalações modernas, movimento de 210.000,00. Preço 1.200.000,00. — Entrada 50%. Tratar Sr. Agenor. Rua Visc. Rio Branco 377-A 2.º, s| 8. — Niterói. (34.672

CAFE' BAR E RESTAURANTE c| boa moradia, aluguel não paga, movimento 150.000,00, preço Cr$ 500.000,00, entrada 50%. Tratar Sr. Agenor, Rua Visc. Rio Branco 377-A, 2.º, s| 8. Niterói. (34.672

CAFE' BAR — Vendo com bom contrato novo, aluguel barato, movimento 180.000,00. Preço Cr$ 1.100.000,00, entrada 50%. Tratar Sr. Agenor, Rua Visc. Rio Branco 377-A, s| 8. — Niterói.

CASA DE ACESSÓRIOS PARA AUTOMÓVEIS — Bem instalada no coração do Centro. Não paga aluguel. Contrato magnífico, grande estoque de material, grande negócio para o momento. Vende-se com grande facilidade de pagamento. Melhores detalhes com Vazquez, Rua Uruguaiana, 166, 6.º andar.

CAFE' E BAR em Vila Isabel, feria 150.000,00, não dá comida, aluguel 3.000,00 com residencia, bom contrato, tem telefone. Vendo muito facilitado. Rua Souza Franco 832. (34.133

CAFE E BAR EXPRESSO — Vende-se a melhor casa da Rua Voluntários da Pátria. Tratar com o contador, na Rua Voluntários da Pátria, 191. (33.648

CAIPIRA E BAR COM MINUTAS — Vende-se ótima casa, na rua principal de Botafogo. Feria Cr$ 250.000,00. Tratar diretamente com o contador, Rua Voluntários da Pátria, 191. Tem moradia.

CAFÉ, BAR E CALDO DE CANA — Vende-se, p| motivo de doença, com boa residência e grande quintal, bem instalado, em bom ponto, contrato novo de 7 anos, com direito a mais 5. Aluguel de 2 mil cruzeiros, sobrealuga por 3.500 cruzeiros, na Av. dos Italianos, 636, em Rocha Miranda.

CAFE' E BAR CAIPIRA — No Centro, só trabalhando com bebida e salgadinhos, chopp da Brahma, tem tem mesas, contrato nove anos, aluguel Cr$ .. 5.000,00, feria acima de 200 mil cruzeiros. Preço: 1 milhão e 900 mil cruzeiros, com 50%. Inf., na Av. Alm. Barroso n. 6, sala 1601, esquina de 13 de Maio, com o Sr. Costa. (24.394

CAFE' E BAR — Feria de Cr$ .. 400.000,00, contrato cinco anos, excelentes instalações, otimo ponto Zona Sul, vende-se por motivo de doença grave, preço de ocasião Cr$ 3.200.000,00, com 50% á vista. Grande oportunidade. Mais informações na Avenida Almirante Barroso nº. 6, sala 1601, com o Sr. Costa. (24.395

CONFEITARIA E MERCEARIA FINA — Tijuca (Conde de Bonfim), contrato direto de 5 anos, instalações de 1.ª ordem, secções de bar e sorveteria, grande movimento mensal. Vende-se por Cr$ 2.000.000,00 com grande facilidade. Mais inf., á Av. Alm. Barroso, 6, sala 1601, c| Costa, Esq. 13 de Maio. (24.399

CARPINTARIA E MARCENARIA — Vende-se em São João de Meriti equipada com cinco máquinas, e um galpão em terreno de 10 x 50. Aluguel barato com facilidade de pagamento. Tratar com Vital A. Silva — Rua Buenos Aires, 66-A, 3.º. Tel. 52-0676. (28.962

CAIPIRA no centro, horário comercial, bom contrato, aluguel barato, feria acima de 100, ajudamos na compra dêste negócio. Ver no "7 Estrêlas", à Rua dos Andradas, 96 — 2.º andar, sala 205, com o Seabra. (32102

CAIPIRAS, Bares, Botequins, temos os melhores à venda, horários comerciais, com grandes contratos, aluguéis baratos, ferias de 100 a 350., mais detalhes no "7 Estrêlas", à Rua dos Andradas, 96 — 2.º andar, sala 205, com o Seabra. (32101

CAFE' E BAR NA TIJUCA, perto da Praça Saenz Pena — Vende-se, contrato de 6 anos, não paga aluguel, com moradia e telefone. Temos outros neste bairro, com férias acima de 220 mil cruzeiros. Ver no "7 Estrêlas", à Rua dos Andradas n. 96, 2º andar, sala 205, com o Sr. Seabra (32.097

CAFE' E BAR com refeições, c| contrato de 6 anos e meio, ferias superiores a 110.000,00, com pequena entrada. Tratar à Rua Sá Viana n.º 3, com Ferreira — Tel.: 38-2151. (33.807

CAFE' E BAR — Vende-se com ferias superiores a 110.000,00, c| contrato de 5 anos e meio, aluguel modico. Ver e tratar na Rua Caçapava, 2, Grajau. Telefone 38-2151. (33.806

CATETE — Bom no Largo do Machado, passo otimo sobrado, bom para modistas ou outro qualquer ramo inclusive pensão. Contrato novo 5 anos. Não paga aluguel. Cartas para 28.897, na portaria deste jornal. (28.897

CAFE' situado na melhor esquina de Vaz Lobo, no Largo, contrato 5 anos, pequeno aluguel. Féria 150.000 cruzeiros — Vendo, facilito e empresto dinheiro. — Detalhes à Rua Uruguaiana 112, 3º andar. — Moreira. (31.583

CAFE' em São Francisco Xavier. Horário comercial, contrato de 5 anos, aluguel 1.500 cruzeiros. Féria 160.000 cruzeiros. Preço e mais condições e emprestimo, à Rua Uruguaiana 112, 3º andar. Moreira. (31.583

CAFE' EM PE' chope, churrasquinhos e caldo de cana, no melhor ponto da Rua Ana Neri, no Largo, contrato 7 anos, pequeno aluguel. Féria 240.000 cruzeiros muito lucrativa, riquissimas instalações. Negocio de rara oportunidade. Vendo. facilito e empresto dinheiro. Detalhes à Rua Uruguaiana 112, 3º, Moreira. (31.583

CAFE' EM BOTAFOGO, boa esquina, bem contrato, pequeno aluguel, em edificio, féria 200 mil cruzeiros, podendo fazer muito mais. Edificio. Preço e condições de rara oportunidade. Emprestimos e informações à Rua Uruguaiana 112, 3º andar, Moreira. (31.583

CAFE' CAIPIRA, ligado à estação de Parada de Lucas, contrato concessão, aluguel 1.000 cruzeiros, Féria 150.000 cruzeiros, muito lucrativa. Preço 1.200.000 cruzeiros ou menos, com pequena entrada. Detalhes à Rua Uruguaiana 112, 3º andar. Moreira (31.583

CAFE' E BAR NA GLORIA — Féria de 340.000,00, contrato de 7 anos, aluguel de 5.000,00, ótimas instalações. Vende-se por intermédio do FENIX e tratar na Rua Alvaro Alvim, 21-7.º andar — Cinelandia. (14.446

CAIPIRA NAS LARANJEIRAS — Féria de 300.000,00, contrato de 7 anos, não paga aluguel. Instalações de primeira, casa de esquina, fechando aos domingos. Vende-se por intermédio do FENIX. Tratar na Rua Alvaro Alvim, 21-7.º andar — Cinelandia (14.446

CAFE', BAR, BIJUTERIAS em local de TURISMO — Féria garantida de 700.000,00 por mês, contrato novo de 12 anos. Informações no FENIX, Rua Alvaro Alvim, 21-7.º. (14.446

CAFE' E BAR CAIPIRA NO CATETE. Admite-se sócio. Féria de 230.000,00, contrato de 7 anos, aluguel de 3.000,00 em recibo. Tratar na Rua Alvaro Alvim, 21-7.º andar — Cinelandia — FENIX (14.446

CAIPIRA EM SÃO CRISTOVÃO — Féria de 90.000,00, recebe Cr$ 3.000,00 tem caldo de cana, 2 telefones, boas instalações. A pessoa que toma conta da casa já é bastante idosa e não pode aguentar os horários. Tratar na Rua Alvaro Alvim, 21-7.º andar — Cinelandia — FENIX. (14.446

CAIPIRA EM COPACABANA — Féria de 160.000,00 garantidos, contrato novo de 5 anos, aluguel de 3.500,00, instalações novas. Vende-se por motivo de outros negócios. Tratar na Rua Alvaro Alvim, 21-7.º and. (14.446

CAFE' E BAR EM VILA ISABEL — Perto da Praça, ótimas instalações, fechando um dia por semana, contrato novo de 5 anos, pequeno aluguel, féria de 200 mil cruzs. Tratar no FENIX, Rua Alvaro Alvim, 21-7.º andar — Cinelandia. (14.446

COELHO NETO — Bar e mercearia, no melhor ponto, com grande contrato, facilitando-se muito, motivo outros negocios. Aluguel barato com moradia — Informações pelo tel. 30-3734 — Antunes. (36.514.

CAXIAS — Vende-se ótimo e moderno bar-café no melhor ponto desta cidade. Tratar Av. Nilo Peçanha n.º 109, Caxias, E. R. S. Oliveira. (33.899

CAFÉ-BAR — Vende-se no melhor ponto desta cidade. Urgente. Tratar Av. Nilo Peçanha n. 109. Sr. Mendes. (33.599

CAFÉ, REFRIGERANTES, caldo de cana e outras opções. Vendo varejo de frutas, doces na Estação do Eng. Novo. Preço Cr$ 500.000,00. Tel.: 49-3046. (30.497

CAFE' E RESTAURANTE NO CENTRO — Rua Moncorvo Filho, fecha às 20 horas, não abre domingos. Féria 180, podendo fazer muito mais. Contrato de 5 anos, a partir de agosto. Sócio cede sua parte com 300 de entrada, livre e desembaraçado — Tel.: 42-1589. Sr. Adriano. (32.363

CAFE' E BAR — Vende-se em Rua central de Ramos, livre e desembaraçado, longo contrato, aluguel 1.500,00, com ótima moradia, Motivo: não ter quem tome conta. Informações com Sr. Manoel. Tel. 30-3023. (37.011

CABELEIREIRO SENHORAS — Vende-se no centro do Largo de Vaz Lobo, sem concorrente, instalações modernissimas Niasi, negócio ótimo p| bom profissional. Clientela antiga, 6 poltronas, 3 manicuras, tudo em cores diferentes. Térreo, loja em primeira locação, 4.000 aluguel, contrato 7 anos. Informações com o proprietário, Sr. Lobo. Telefone 43-7673. Ver e comprar — Urgente. (32.403

CAFE' E BAR — Vendo em Vila Isabel, na Av. 28 de Setembro, garanto 160.000,00 de feria: tem otimo contrato. Preço 1.100.000,00 com 50% — Vendo outro bar caipira no Grajau, fazendo acima de 100.000,00 de feria, com 500.000,00 de entrada. Rua São José, 50, 13.º and., s. 1.302 ou à Av. Pres. Vargas, 446, 12.º and., s| 1.206-A, com Miguel Benjó. (37.545

CASAS DE MATERIAIS DE CONSTRUÇÃO E FERRAGENS — Firma com 4 casas vende duas, por motivos que serão explicados, nos suburbios da Leopoldina, ambas com moradia. Telefone 30-2563. (34.444

CAFE' CAIPIRA — Na Estação da Penha. Instalação nova, não tem cozinha nem trabalha com leite. Movimento 130 mil cruzeiros. Vende-se, com uma entrada de 500 mil cruzeiros. Informações à Rua Senhor dos Passos, 78. — Tel. 43-4660. (37.114

CAIPIRA — Vende-se no Centro, todas instalações novas, contrato de 5 anos, aluguel de Cr$ ... 1.300,00, movimento superior a Cr$ 250.000,00, entrada de Cr$ ... 800.000,00 e ainda lhe emprestamos dinheiro. Tratar Organização Oliveira Campos, Rua Andradas n. 96, 9.º andar. (37.074

CAIPIRA — Vende-se, Zona Sul, instalações de luxo, contrato de 5 anos, aluguel de Cr$ 10.000,00, movimento de Cr$ 350.000,00, entrada de Cr$ 1.200.000,00 e ainda lhe emprestamos dinheiro. — Tratar Organização Oliveira Campos, Rua Andradas n. 96, 9.º andar. (37.076

CAIPIRA — Vende-se no Centro, boas instalações, contrato de 5 anos, aluguel de Cr$ 3.500,00, movimento de Cr$ 150.000,00, entrada de Cr$ 500.000,00 e ainda lhe emprestamos dinheiro. Os melhores negócios estão com a Organização Oliveira Campos — Rua Andradas n. 96. 9.º andar. (37.096

CAXIAS — Confeitaria, Restaurante e bar — Vende-se o ótimo Bar dos Cavalheiros, c| balcão frigorifico, sorveteria, máquina p| frios, moinho de café, registradora, 2 balcões, cofre, muita mercadoria, aluguel 2.000 cruzeiros, contrato 5 a 10 anos, movimento de 100 mil cruzs. Preço 450 mil cruzs., apenas 150 mil de entrada, prest. a combinar, na Rua Cabo Frio, nº 468. Tratar na Admins. de Bens, Rua da Quitanda, 59, 1.º andar, sala 1, telefone 22-7546, João Batista. (34.478

CAFE E BAR EM REALENGO — Vendo com contrato novo, de 5 anos, com entrada 350.000, aluguel 2.500. Féria acima de 100 mil, casa bem montada e muito lucrativa, otima loja, unica no local. Maiores detalhes: Org. Malaquias, Ed. Patriarca, Largo S. Francisco 26, 3.º and. — 303. (38.097

CAFE BAR E MINUTAS, NO CENTRO — Vendo com contr. 7 anos, não paga aluguel, ainda recebe 300,00; féria acima de ... 250.000, funciona até ás 21 horas, com apenas 750.000 de entr. Org. Malaquias, Ed. Patriarca — Largo S. Francisco 26 — 3.º and. 303. (8.097

CAFE E BAR C| MINUTAS — Vendo em Jacarepaguá, contr. novo, de 5 anos, aluguel 3.000; com ótima resd. casa toda reformada, feria 150 mil com apenas 400.000 de entr. Maiores detalhes Org. Malaquias, Ed. Patriarca — L. São Francisco 26 — 3.º — 303. (38.097

CAIPIRA — Vende-se na Tijuca, ótimas instalações, contrato de 5 anos, aluguel de Cr$ 5.000,00, movimento de Cr$ 130.000,00, entrada de Cr$ 500.000,00 e ainda lhe emprestamos dinheiro. Tratar Organização Oliveira Campos, Rua Andradas, n.º 96 - 9.º andar. (37.084

CAIPIRA — Vende-se no Centro, ótimas instalações, contrato de 5 anos, aluguel de Cr$ ..... 2.000,00 casa de esquina, movimento superior de 350.000,00, entrada de Cr$ 1.500.000,00 e ainda lhe emprestamos dinheiro. Tratar Organização Oliveira Campos, Rua Andradas, n.º 96 - 9.º andar. (37.090

CAIPIRA — Vende-se no centro, ótimas instalações, novo contrato de 5 anos, aluguel de Cr$ 2.500,00, movimento de Cr$ 100.000,00, entrada de Cr$ ..... 200.000,00 e ainda lhe emprestamos dinheiro. Tratar Organização Oliveira Campos Rua Andradas, n.º 96 - 9.º andar (37.082

CAIPIRA — Vende-se em Vicente de Carvalho, instalações de luxo, contrato de 5 anos, aluguel de Cr$ 3.000,00, movimento de Cr$ 260.000,00, entrada de Cr$ 800.000,00 e ainda lhe emprestamos dinheiro. Tratar Organização Oliveira Campos, Rua Andradas, n.º 96 - 9.º andar. (37.093

CAIPIRA — Vendem-se no Centro, ótimas instalações, contrato de 5 anos, aluguel de Cr$ ... 12.000,00, movimento de Cr$ ... 800.000,00, entrada de Cr$ ..... 5.000.000,00 e ainda lhe emprestamos dinheiro. Tratar Organização Oliveira Campos, Rua Andradas, n.º 96 - 9.º andar. (37.093

CAIPIRA — Vende-se no Centro, ótimas instalações, contrato de 5 anos, aluguel de Cr$ ..... 2.000,00, movimento de Cr$ .... 120.000,00, entrada de Cr$ ...... 300.000,00 e ainda lhe emprestamos dinheiro. Tratar Organização Oliveira Campos, Rua Andradas, n.º 96 - 9.º andar. (37.087

FERRAGENS, LOUÇAS E TINTAS — Vende-se casa em rua principal de Botafogo. Otimo contrato. Tem moradia. Inf. Rua Voluntarios da Patria, 191. (37.513

FREGUESIA DE PÃO — Vende-se uma muito boa, no Encantado, Rua Angelina 134. Padaria das Palmeiras. (34.924

EMPRÊSA DE ÔNIBUS em São Paulo. Vende-se. Tel. 57-1581. (29.957

FARMACIA — Vendo em Caxias unica no bairro, tem condução à porta, moradia e consultorio, medico ao lado. Preço 500.000,00 c| 50% financiado. Tratar com Magalhães 45-2921. (31.438

FARMACIA — Vende-se p| 120 mil cruzeiros, entrada 30 mil cruzeiros e o restante a combinar, se não acredita venha ver para crer, na Rua Guarani n. 259 — Vila Guanabara, Duque de Caxias — Estado do Rio. — Contrato de 5 anos. Aluguel 2 mil cruzeiros. (33.916

FARMACIA — Vende-se em Olaria, perto da estação, sem dividas, aluguel barato, bom contrato, negocio urgente, aceito qualquer oferta. Tratar à Rua João Rego 70, fundos, com Machado. (34.364

FLAMENGO — LOJA B — Vendo para qualquer ramo de negocio, final de construção, à Rua Marquês de Abrantes, 26. Preço fixo, muita facilidade de pagamento, com uma entrada a combinar, prestações mensais de Cr$ 5.000,00. Tratar diretamente com o proprietario, à Rua Barão do Flamengo, 50, ap. 901. Telefone 45-0013. (33.605

FARMACIA — NITEROI — Vendo com bonitas vitrinas, bom estoque, contrato novo. Preço base 400 mil cruzeiros, facilito, aceito proposta. Urgente. Tratar na Rua Gen. Castrioto, 31. Tel. 5054, com o procurador autorizado. (28.757

FARMACIA — Vende-se uma no melhor ponto da zona Sul, muito bem instalada, grandes ferias 5 anos de contrato. Ver e tratar no local, à Rua Barão do Flamengo, 35-R. (23.869

FARMACIAS — Vendo, facilito pagamentos, todos os bairros do Rio, Zona Sul, Centro, Subúrbios da Central e Leopoldina. Visite Minervino, 8 às 12 horas. Av. Pres. Vargas, 529, s| 1307. (34.274

FABRICA DE MÓVEIS — Vendemos uma no Centro, com ótima clientela e boas máquinas, montada a gôsto. Uma ocasião oportuna. Tratar e combinar tudo à Travessa do Ouvidor, 11, 6.º, salas 601-2. (30748

FABRICA DE PAPELÃO — A maior do Distrito Federal, com água própria, força, boas maquinarias, em terreno de 15 mil m2. Vende-se, tratar na Travessa do Ouvidor, 11, 6.º andar, salas n.ºs 601-2. (30.750

GARAGEM NO CENTRO — Vende-se, contrato de 9 anos, faz em estadias Cr$ 90. Temos outras em todos os bairros da Cidade, temos os melhores Postos. Ajudamos na compra. Ver no "7 Estrêlas", à Rua dos Andradas n.º 96, 2.º andar, sala 205, com o Seabra. (32.100

LOJA — Vende-se o contrato de uma boa loja, com duas portas, bem no Centro comercial de Niterói a 200 metros das Barcas, bom contrato, aluguel 1.000 cruzeiros. Rua Almirante Tefé 581. João. (30.324

LOJA NO CATETE — Transferimos contrato de 5 anos, de 2 lojas no Catete, servindo para qualquer ramo de negocio como sejam: Café, bar, restaurante, casa de moveis, armazem, padaria ou mesmo banco etc. Inf., à Av. Alm. Barroso, 6, s| 1601, esq. Av. 13 de Maio c| Costa.

LOJA — Passa-se uma boa loja perto da Rua dos Romeiros e em frente ao maior Cine da Leopoldina Cinema São Pedro. Serve para qualquer ramo de negócio, como padaria, armazem, etc. Aluguel 1.265,00, tem bom contrato. Ver e tratar no local hoje depois das 9 horas com Sr. Isac. Avenida Braz de Pina 13-A — Penha. (28.860

LOJA EM RAMOS — Passa-se o contrato de 5 anos, tem três portas, sendo duas com vitrinas, residência nos fundos — Ponto de ônibus na porta. Ver e tratar na Rua Professor Lacê n. 19-A. Ramos. (34.143

LOJA — Passa-se o contrato de cinco anos, na Rua Luiz de Camões, perto da Avenida Passos. Tratar com o Senhor Mendonça, na Av. Passos, 21. (33.210.

LOJA — Centro, melhor ponto Av. Marechal Floriano. Passo contrato 5 anos, aluguel barato. Inf. 25-7237, das 12 às 15 horas, ou depois das 19 horas. (28.606

LOJAS — Vendem-se lojas em construção e prontas. — Maiores detalhes à Av. Gomes Freire, 55-F. Tel. 42-2460 (21.663

LOJA — Passa-se pequena loja com bom deposito, passa-se com contrato de 4 anos. Aluguel de 3.000,00. Tratar na Rua São Carlos n.º 191-A. Estacio, junto à Escola Publica. Tratar no local, com Hamilton. (34.373

LOJA — Transpassa-se no Leblon de esquina com mais de 100 m2. aluguel antigo. Tratar com Ernesto à Rua São José n. 90, sobreloja 202, das 11 às 17 horas. (34.333

LOJA DE TINTAS, material elétrico e hidráulico. Vende-se no Leblon, não tem concorrentes. Aluguel antigo com telefone. — Tel.: 27-1625. Vaz. (31.239

LOJA — Vende-se à Rua São João Batista n. 38 — Botafogo. Tratar na Rua Humaitá n. 98, com o sapateiro. Não se atende pelo telefone. (30.467

MERCEARIA — Vende-se, na Tijuca, por apenas Cr$ 380.000,00. Fazendo ferias acima de Cr$ ... 170.000,00. Tratar na Organização Oliveira Campos, à Rua dos Andradas n. 96, 9.º andar, salas 902|907. (37.075

MERCEARIA — Vendo na Praça da Bandeira, pagando 1.200 de aluguel, fecha aos domingos, c| boa montagem, faz 120.000,00 de feria fica no mercado. Negócio bom e barato. Preço 200.000,00 com facilidade de pagamento. Av. Pres. Vargas, 446, 12.º, sala 1.206, com Miguel Benjó. (37.543

MERCADO — Vende-se um predio comercial com renda superior a 20.000. P. Miguel, com previsão para 2 andares, na Rua Andorra, 29, construção nova. Preço 1.950.000,00. Tratar na Rua D, loja 4. Moça Bonita, João. Não se aceita corretor. (34.374

MERCEARIA — Vende-se com duas balanças, um cofre, uma geladeira eletrica, uma registradora eletrica e duas moradias — Contrato de 5 anos. Aluguel Cr$ 4.000,00. Av. João Ribeiro, 341-B — Pilares (32.250

MASSAS, BISCOITOS E BOMBONIERE — Copacabana, contrato de 5 anos, excelente movimento. Vende-se por Cr$ ... 380.000,00 c| 50% — Inf. à Av. Alm. Barroso, 6, sala 1601, esq. 13 de Maio c| Costa. (24.401

MERCEARIA — Vende-se ótimo ponto casa pequena mas de grande movimento, propria para dois socios, aluguel barato, tem contrato, telefone, moinho de Café etc. Rua Barão do Bom Retiro nº. 481-B — Engenho Novo (33.206

MERCEARIA fina no Lins de Vasconcelos — Vendo em otimo ponto maravilhoso, casa nova, c| estoque por 350 mil cruzs., facilitados, por motivo de ter outro negocio. Tratar diretamente com proprietario, no Bar Imperial, à Rua Leopoldo 151-B — Andaraí. (34 1[illegible]

MERCEARIA FINA, a melhor do subúrbio da Central, bom contrato, aluguel barato, féria acima de 280. Temos outras em todos os bairros da Cidade à venda. Ver no "7 Estrêlas", à Rua dos Andradas, 96, 2.º andar, sala 205, com o Seabra. (32.099

NEGÓCIO DE OCASIÃO — Vende-se um bar de esquina, no centro de Nova Iguaçu, movimento de 140 mil cruzeiros mensais, podendo fazer o dobro — basta ampliá-lo — Preço de Cr$ 1.200.000,00, entrada de 400 mil cruzeiros, e o restante a combinar. Aluguel barato. Ver e tratar depois das 10 horas, com o Sr. Antonio, na Rua Dr. Tibau n. 125 — Nova Iguaçu. (30.367

MERCEARIA — Vende-se por Cr$ 620.000,00 tem uma boa copa moderna em formica e marmore, tem contrato de 5 anos — Local industrial, feria sem refeições 160.000,00, casa para dois socios. R. Guararu 211 c| Lino Teixeira no Rocha. (30.260

OFICINA MECANICA — Vende-se bem montada com aparelhos de soldas eletrica e a oxigenio, com secções de mecanica, lanternagem e pintura. Ver e tratar na Rua Lobo Junior nº. 918 — Galpão, com o Sr. Travassos. (32.893

OFICINA MECANICA — Passa-se o contrato de 5 anos, licenciada, com boa freguesia. Facilita-se mais da metade do pagamento. Na Rua N. S. das Graças, 649 (antiga Rua das Missões), em Ramos, com Paulo. (33.661

OFICINA MECANICA na Rua Piauí, 296, entre Todos os Santos e Engenho de Dentro, vende-se por motivo de viagem, troca-se por carro de passeio. Bom espaço, solda elétrica, lanternagem, pintura e mecanica. (34.744

OFICINA MECANICA com pinturas e lanternagem, localizada num dos grandes centros da Leopoldina, contrato de 5 anos, aluguel Cr$ 1.000,00, com muito bom movimento comercial e dando boa renda, motivo retirada para São Paulo, vende-se com grandes facilidades no pagamento. Av. Pres. Vargas, 446, 3.º andar, Antônio Queirós. (34.669

PADARIA — Vende-se em Botafogo, com facilidades no pagamento, contrato 9 anos, movimento sómente balcão Cr$ .. 340.000,00, casa para maior féria. Mais detalhes com Carlos Alves. Rua da Conceição n.º 31, 8.º andar, esquina da Rua Buenos Aires. (38.035

PADARIA — Vende-se na Tijuca, com facilidades no pagamento, contrato 9 anos, movimento sómente balcão 300.000,00, casa para fazer o dôbro. Mais detalhes com Carlos Alves. Rua da Conceição n.º 31. 8.º andar, esquina da Rua Buenos Aires. (38.035

PADARIA — Vende-se uma parte no Centro, com 300.000,00 de entrada e o restante facilitado, contrato 7 anos, movimento de 250.000,00 balcão. Mais detalhes com Carlos Alves. Rua da Conceição n.º 31, 8.º andar, esquina da Rua Buenos Aires. (38.035

PADARIA — Vende-se na Tijuca, ótimas instalações, contrato de 7 anos, aluguel de Cr$ 3.000,00, movimento de Cr$ 450.000,00, entrada de Cr$ 1.000.000,00 e ainda lhe emprestamos dinheiro. Tratar Organização Oliveira Campos, Rua Andradas, n.º 96 - 9.º andar. (37.091

PADARIAS — Tenho inúmeras a venda por incumbência de meus clientes, com habituais facilidades no pagamento, em qualquer bairro, ótimos contratos e movimento, dando a assistência técnica profissional desde o recibo de sinal. Empresta-se dinheiro para ajuda de compra. — Mais informes com Carlos Alves. Rua da Conceição n.º 31, 8.º andar, esquina da Rua Buenos Aires. Tel.: 43-5639. (38.042

PADARIA — Vende-se, em Cascadura, otimas instalações, contrato de 9 anos, aluguel de Cr$ 4.000,00, movimento de Cr$ .... 350.000,00, entrada de Cr$ ...., 1.300.000,00 e ainda lhe emprestamos dinheiro. Tratar Organização Oliveira Campos, Rua Andradas n. 96, 9.º andar. (37.095

PENSÕES — Vendemos no Centro, boas instalações, e bem facilitadas. Visite a mais sólida Organização da cidade, Organização Oliveira Campos, Rua Andradas n. 96, 9.º andar, que tem dinheiro a sua disposição. (37.077

PADARIA — Vende-se, em Piedade, otimas instalações, casa de esquina, aluguel de Cr$ 3.000,00, movimento de 200.000,00 entrada de Cr$ 700.000,00, e ainda lhe emprestamos dinheiro. Tratar na Organização Oliveira Campos, na Rua Andradas n. 96. 9.º andar. (37.079

PASTELARIA — Vendo moderna, montada, para ser vendida na inauguração. Tratar com o Sr. Dionisio na Av. Copacabana n. 542, sala 510 — Rara oportunidade. (38.531

PADARIA — Vende-se fazendo bom movimento só no balcão — podendo fazer o dobro. Contrato à vontade. Ver e tratar na Rua São Miguel n. 48-A, das 8 às 12 ou das 16 às 21 horas. (37.121

PADARIA — Vende-se, Madureira, com 600 mil cruzeiros de entrada e o restante facilitado. Contrato 9 anos, movimento sómente balcão 350 mil cruzeiros. Mais detalhes com Carlos Alves. Rua da Conceição n. 31. 8.º andar, esquina da Rua Buenos Aires. (38.040

PADARIA — Vende-se em Vila Isabel, com 700 mil cruzeiros de entrada e o restante facilitado, contrato de 9 anos, movimento sómente balcão 200 mil cruzeiros. Mais detalhes com Carlos Alves, Rua da Conceição n. 31, 8.º andar, esquina da R. Buenos Aires. (38.040.

PADARIA — Vende-se no Catete, com facilidade no pagamento, contrato de 9 anos, movimento acima de 450 mil cruzeiros. Mais detalhes com Carlos Alves. Rua da Conceição n. 31, 8.º andar, esquina da Rua Buenos Aires. (38.040.

PASSAM-SE loja e sob. loja de calçado sob medida e varejo e conserto, boa casa, com direito a oferta. Av. N. S. de Copacabana 86-B. Procurar Sr. Alvaro.

PENSÃO — Vende-se bem localizada, ocupando todo o 1.º andar e alugando vagas no segundo. Contrato de 5 anos para maiores detalhes, tratar depois das 17 horas no local. Av. Mem de Sá, 48 — 1.º (31.315

PASSA-SE contrato de um armarinho com pequeno estoque. Ver à Rua Paula Freitas 83-A (Copacabana) e tratar à Avenida João Ribeiro n.º 141-B (Pilares). Tel. 49-0275, Sr. Cordeiro. (32.237

PADARIA, CONFEITARIA E BAR — Vende-se casa modernamente instalada, situada no melhor ponto da Tijuca, feria só no balcão de 600.000,00. Informações c| Alberto Ferreira, no Rei do Pão Quente. Praça Tiradentes, das 13 às 23 horas. (31.879

PADARIA E CONFEITARIA — Vende-se, no melhor ponto da Tijuca, movimento só no balcão, de Cr$ 600.000,00. Informações com Alberto Ferreira. Rua Gonçalves Crespo, 16. (31.880

POSTO DE GASOLINA — Na Penha. Vendo e empresto, paga a entrada. Informações tel.: 30-1404. Sr. Antero. (32.144.

POR TER que ausentar-se passa ótimo bar e restaurante à Rua General Castrioto n. 54, (Niterói), no valor de 600.000,00 (seiscentos mil cruzeiros) entrada a combinar. Tem moradia, ótimo contrato. (23.404

PASSA-SE uma loja comercial c| geladeira, balcão novo e balanças Filizola, contrato de 5 anos, e 1.000,00 mensais. Rua Pereira [illegible] 55. Tratar pelo telefone 52-1454. (30.298

PADARIAS E CONFEITARIAS — Temos diversas à venda, com ótimos contratos de 1a. locação, aluguéis relativos, com férias de 800 mil, 700 mil, 600 mil, 500 mil, 400 mil, 300 mil, 280 mil e 250 mil cruzeiros respectivamente, fornos franceses, e algumas delas com moradia, vendem-se honestamente, com grandes facilidades de pagamento à vista. Av. Presidente Vargas, 446, 3.º andar, Antônio Queirós. (34.670

PADARIA — Vende-se. Quer vender a sua casa? Tratar com o Martins Escobar Tel.: 43-0048, atende-se tel. 43-0048, diariamente. (27.961

QUITANDA — Vende-se à Rua Flack n.º 42, Riachuelo, feria 60 mil, contrato novo, unica no local. Vende-se barato e financiado. Motivos a explicar no local. (34.687

PADARIA — Vende-se no Centro e nos Suburbios. Entradas de 350.000,00, 500.000,00 — Cr$ 700.000,00 — 900.000,00 — Cr$ .. 1.200.000,00 e 1.500.000,00. Martins Escobar. — Tel.: 43-0048 — 43-0048. (27.961

PENSÕES FAMILIARES E COMERCIAIS — Melhores pontos da Cidade, todas com contrato 5 anos e aluguels baratos. Inf. 25-7237, das 12 às 15 horas ou depois das 19 horas. (28.893

PADARIA, CONFEITARIA — Vendo no Centro, com instalações modernas, movimento Cr$ [illegible].000,00, só balcão, preço Cr$ 2.100.000,00, entrada 700.000,00 c| Sr. Agenor. Rua Visc. Rio Branco 377-A, 2.º, s| 8. — Niterói. (34.672

PADARIA, CONFEITARIA — Vendo com instalações de luxo, fazendo bastante negocio, preço 1.200.000,00, entrada 300.000,00 com Sr. Agenor Rua Visc. Rio Branco 377-A, 2.º s| 8. Niteroi. (34.672

PADARIA, proximo a Cidade, contrato de sete anos, feria de Cr$ 380.000,00, preço Cr$ ...... 2.300.000,00, facilito informações à Rua S. Francisco Xavier nº. 443, com Soares. (33.078

PADARIA E CONFEITARIA — Situada no coração da Penha, com instalações de primeira. Contrato novo de 5 anos. Féria de Cr$ 230.000,00, pagando o aluguel barato de Cr$ 3.000,00. Vende-se com grande facilidade de pagamento. Empresta-se dinheiro para ajuda de compra. Melhores detalhes com Vazquez, Rua Uruguaiana, 166, 6.º andar. (26.992

PADARIA — Situada no melhor ponto de Guadalupe — Deodoro, com ótimas instalações. Contrato novo de 9 anos, casa nova, ótima para desenvolver. Vende-se com grande facilidade de pagamento. Empresta-se dinheiro para ajuda de compra. Melhores detalhes com Vazquez, Rua Uruguaiana, 166, 6.º andar. (26.992

PADARIA — Situada no melhor ponto do Centro, casa com modernissimas instalações, fazendo a boa féria de Cr$ 230.000,00. Contrato novo de 7 anos. Casa de esquina, tendo forno francês com tôda a maquinária indispensável. Vende-se c| grande facilidade de pagamento. Empresta-se dinheiro para ajuda de compra. Melhores detalhes com Vazquez, Rua Uruguaiana, 166, 6.º andar. (26.992

QUITANDA — Situada no melhor ponto de Olaria, com boas instalações, casa quase de esquina. Féria de Cr$ 80.000,00. Contrato novo de 5 anos, com ótima moradia. Aluguel de Cr$ 2.500,00. Vende-se com grande facilidade de pagamento. Melhores detalhes com Vazquez, Rua Uruguaiana, 166, 6.º andar. (26.992

QUITANDA — Situada no melhor ponto de Padre Nóbrega, com modernissimas instalações. Contrato novo de 7 anos. Féria de Cr$ 80.000,00. Aluguel 2.000 cruzeiros, tendo moradia. Vende-se com grande facilidade de pagamento. Empresta-se dinheiro para ajuda de compra. Melhores detalhes com Vazquez, Rua Uruguaiana, 166, 6.º andar. (26.992

QUITANDA E MERCEARIA — Situada no melhor ponto do Grajau', com modernissimas instalações. Casa de esquina. Contrato novo de 5 anos. Féria de Cr$ 70.000,00. Vende-se com grande facilidade de pagamento. Aluguel de 2 mil cruzeiros. Melhores detalhes com Vazquez. Rua Uruguaiana, 166, 6.º andar. (26.992

QUITANDA — Vende-se a melhor de Cachambi ,casa bem montada, que dá para casal ou dois socios, tambem se vende uma parte, garante-se feria acima de 120 mil, só em verduras; tem contrato grande, moradia, aluguel barato. Ver e tratar na Rua Miguel Angelo n. 698, ponto do onibus Cachambi-Castelo. (22.271

QUITANDA E MERCEARIA — Vende-se, com uma pequena moradia, tem um balcão frigorifico, boa freguesia e em bom local. Ver e tratar na Rua Montevidéu, 465-C — Penha. (33.645

QUITANDA NO ESTÁCIO. Vende-se com a entrada de Cr$ .. 170.000,00, casa mal trabalhada, entregue a uma senhora, mas ainda assim, fazendo bom movimento. Contrato de 7 anos — Ponto excepcional. Mais informações na Av. Almirante Barroso, 6, sala 1.601 com o Sr. Costa. (24.393

QUITANDA — Vendem-se duas, boas casas, boas moradias, contrato novo, ferias acima de Cr$ 160.000,00 e 80.000 garantidas — Bem localizadas. Ver e tratar à Rua Anspeçada Melo, 22 Olaria. (27.847

QUITANDA — Vendo barato por motivo de outro negocio, casa que dá para dois socios ou casal, boa feria, boa moradia pequeno aluguel. Ver e tratar na Rua Andrade Figueira nº. 648 — Madureira. (30.817

QUITANDAS — Temos à venda 3 ótimas casas dêste ramo de negócio, com férias de 100 mil, 150 mil e 80 mil cruzeiros, respectivamente, e com moradias, boas oportunidades. Detalhes na Av. Pres. Vargas, 446, 3.º andar, A. Queirós. (34.668

QUITANDA — Vendo, na Rua Zeferino Costa n.º 80. Cavalcanti. Facilita-se. Tratar no local. (28.439

QUITANDA e armazém, Vende-se no melhor ponto de Ramos, com grande moradia e ótimo contrato, aluguel barato, ótima para casal. A' Rua N. S. das Graças, 764. (28.340

QUITANDA situada no melhor ponto de Maria da Graça, com otima moradia, aluguel de Cr$ 1.000,00. Vende-se com Cr$ .. 100.000,00, de entrada. Empresta-se dinheiro para ajuda de compra. Tratar no Escritorio Contabil Lusitania, à Av| Pres. Vargas, 417-A, 3.º andar, s| 308. Com Magalhães. (31.177

QUITANDA NO GRAJAU — Vende-se uma, à Rua Barão do Bom Retiro n. 2.319, proximo a Praça Malvino Reis, tem moradia, telefone, aluguel barato, contrato de cinco anos, otima freguesia — Renda mensal de Cr$ ...... 100.000,00. Tratar no local. (32.787

QUITANDA — Vende-se, no Suburbio da Central, contrato de 5 anos, feria acima de 150., com moradia e telefone. Temos outras em todos bairros da cidade. Ver no "7 Estrêlas", à Rua dos Andrades, 96 — 2.º andar, sala 205, com o Seabra. (32104

QUITANDA — Vende-se uma à Rua Nabuco de Freitas n. 181, com artigos de armazem, fazendo boa féria e tem moradia, Vende-se por motivo de outro negócio. Falar no mesmo local. (16.255.

QUITANDA — Vende-se, fazendo féria de 40 a 45 mil cruzeiros, contrato novo, aluguel 1.500 cruzeiros. Vende-se pelo preço de 130 mil cruzeiros, com 75 mil de entrada. Ver e tratar na Rua Feliciano Aguiar, n.º 391, na quitanda, bem no ponto do lotação Méier-Maria da Graça. (30.280

QUITANDA E MERCEARIA — Piedade. Vende-se, à Rua da Patria, 714-C. Preço 280.000,00, pequena entrada, boa moradia. (33.835

QUITANDA — Vende-se livre e desembaraçada, com moradia — contrato novo e grande movimento, ótima para dois sócios. Ver e tratar na Rua Panamá n. 80-A, próximo ao I. A. P. I. da Penha. (33.251

QUITANDA EM RAMOS — Boa para casal ou dois socios, tem moradia, bom movimento, contrato novo. Telefone 30-2315. (32.242

QUITANDA E MERCEARIA NO ENGENHO DE DENTRO — Vende-se à Rua Dr. Bulhões n. [illegible]. Preço 280.000,00. Pequena entrada, com moradia. (33.624

QUITANDA — Vende-se em Bonsucesso, boas instalações, contrato de 5 anos, aluguel de Cr$ ... 3.000,00, movimento de Cr$ ..... 100.000,00, entrada de Cr$ ..... 300.000,00 e ainda lhe emprestamos dinheiro. Tratar Organização Oliveira Campos, Rua Andradas n. 96, 9.º andar. (37.078

QUITANDA E MERCEARIA NO ENGENHO DE DENTRO — Vende-se á Rua Dois de Fevereiro n. 225-C, com balcão frigorífico — Preço 300.000,00, pequena entrada. (33.536

QUITANDA — Vende-se, livre e desembaraçada, contrato de 5 anos, com moradia. Aluguel de 1.000,00. Ver e tratar na Rua Barros Barreto, 117, esquina com Teixeira de Castro, Bonsucesso. (32.670

QUITANDA E MERCEARIA no Eng. de Dentro — Vende-se á Rua Ana Leonidia 259, aluguel 400,00. Preço 280.000,00, pequena entrada. (33.3[illegible]

QUITANDA E MERCEARIA no Eng. de Dentro — Vende-se: na Rua Dr. Bulhes 695, com pequena entrada, boa moradia, — Aluguel 1.000,00. (33.339

QUITANDA — Vende-se por motivo de viagem, em Ramos, com moradia e ótimo contrato, á Rua Euclides Farias n.º 156. (37.010

QUITANDA — Vende-se na Tijuca, boas instalações, contrato de 5 anos, aluguel de Cr$ ..... 3.000,00, movimento de Cr$ ..... 130.000,00, entrada de Cr$ ..... 90.000,00, e ainda lhe emprestamos dinheiro. Tratar Organização Oliveira Campos, Rua Andradas n. 96, 9.º andar. (37.100

QUITANDAS — Vendemos em todos os bairros, negócios garantidos, e bem facilitados, e ainda temos dinheiro á sua disposição. Venha visitar a mais sólida organização da cidade, Organização Oliveira Campos, Rua Andradas, n.º 96 - 9.º andar. (37.088

QUITANDA — Vende-se em Piedade, boas instalações, contrato de 7 anos, aluguel de Cr$ ..... 3.000,00, movimento de Cr$ ... 70.000,00, entrada de Cr$ ..... 100.000,00 e ainda lhe emprestamos dinheiro, e ainda temos outras bem facilitadas e garantidas. Acompanhe a maioria e visite a mais sólida Organização da cidade, Organização Oliveira Campos, Rua Andradas, n.º 96 - 9.º andar. (37.092

QUITANDA — Vendo, na Urca, em rua de grande movimento, faz 145.000,00 de féria por mês, as instalações são muito boas, negócio muito bom e barato, tem bom contrato e paga pouco aluguel, com 250.000,00 de entrada. Av. Pres. Vargas, 446, 12.º and., s| 1206-A, com Miguel Benjó. (37.541

QUITANDA — Vendo, em São Cristóvão, fazendo 100.000,00 de féria por mês, com montagem de grande valor, com bom contrato, pagando 1.500,00 de aluguel. Preço 450.000,00, com Cr$ 200.000,00 de entrada. Av. Pres. Vargas, 446, 12.º and., s| 1206-A, com Miguel Benjó. (37.541

SALÃO DE BELEZA E CABELEIREIRO — Vendo, por preço baratíssimo. Motivo viagem. Aluguel barato. Local de muito movimento. Inf. tel. 42-3285. (34.465

SAPATEIRO — Vendo as maquinas de uma oficina completa — Pontiar, 7 instrumentos e Singer. Prefiro o contrato de venda cujas prestações são suaves. Aceito qualquer coisa pela parte que já paguei, outros materiais, bancas, saltos, formas e pequeno estoque. Tratar com urgencia na Rua Francisco Sá, n. 31-A — Copacabana — Jet. (37.519

SALÃO DE BARBEIRO no Méier, vende-se, no final do ônibus 133. Ver e tratar durante a semana, á Rua Constança Barbosa 19-B. (31.874.

SÃO CRISTOVÃO — Vende-se 1 armazem ou a loja vazia, 9 anos de contrato, 1.000,00 de aluguel, não paga impostos, no lugar de mais futuro de São Cristovão. Serve para qualquer negocio — Tratar pelo tel. 28-6627. Sr. José.

SAPATEIRO — Vende-se uma parte de um sócio, de uma oficina de consertos de calçados, na Rua Haddock Lobo n. 67. (34.389.

SORVETERIA, CAFE' E MINUTAS — Contrato de 10 anos, direto. Aluguel de 9 mil cruzeiros. Féria garantida de 300 mil cruzeiros, local privilegiado — Otima casa para 3 pessoas. — Preço total de 2.200.000 cruzeiros, com parte á vista e o restante em 5 anos. Ver na Rua Visconde de Pirajá n. 68, com o Sr. Martins. Tratar e estudar condições no Café Palheta, com Sr. Abilio Filho. Telefones 48-6299 e 34-3003. (33.133

TINTURARIA — Vende-se, muito barato, tem moradia e telefone, contrato de 5 anos, aluguel de 2.000,00. Ver no "7 Estrêlas", á Rua dos Andradas, 96 — 2.º andar, sala 205, com o Seabra. (32103

TINTURARIA — Vende-se com máquina de lavar e turbina, bom movimento, preço barato á vista ou facilitado, motivo de viagem. Ver e tratar á Rua João Rego n.º 187 — Olaria. (28.481

TINTURARIA — Vende-se, com água, luz, força, boa freguesia. Aluguel de mil cruzeiros e c| contrato. Facilita-se a metade na Rua Santo Antonio n. 235, — São João de Meriti. Estado do Rio. (33.160

TINTURARIA — Vende-se ou passa-se o contrato, motivo de viagem. Av. Monsenhor Félix 1022-A — Irajá, com Sr. Lourenço. (28.911

TRASPASSA-SE uma parte da loja. Av. Mem de Sá, 32, com contrato, servindo para pequeno bar, oficina de ourives, rapido ou pequeno negocio. Tratar no local. (32.146.

TINTURARIA — Vende-se única no local com turbina. Aluguel 1.500,00, boa freguesia, com mais possibilidades. Motivo não poder ficar á testa. Sr. Vale, tel. 49-3917. (31.410

TIJUCA — Vende-se café, bar e sorveteria, com boa moradia. — 58-5015. (36.[illegible]

TIPOGRAFIA completa para cartões de visita e pequenos serviços comerciais. Vende-se. Rua Frei Caneca, 84 — Jorge. (37.960

VENDO linda pastelaria instalada para ser vendida na inauguração. Tratar com Dionizio, Av. Copacabana 542, sala 510. (38.530.

VENDE-SE uma casa comercial no Centro da Cidade, e outra na Av. Suburbana, grande financiamento. Informações pelo tel. 45-5614. (36.105

VAREJO — Vende-se, Plataforma de Madureira, feria de 80 mil. Tratar na R. 7 de Setembro, 272, c| Joaquim, na charutaria até 12 h. (32.381

VENDE-SE uma alfaiataria com grande clientela, na Rua da America, 44, loja. Tratar no n.º 46, no armarinho. (33.890

VENDE-SE um armazem e bar, fazendo boa feria, faz-se contrato novo e tem moradia; á Rua Leopoldino Bastos n. 151 — Eng. Novo. (33.870

VENDE-SE um armazem, na Fundação da Casa Popular. Tratar com o proprietario, na Estrada Francisco Portela n. 41. Loca. do negocio, com contrato e aluguel antigo. (29.928

VENDE-SE na Av. Suburbana pequena sapataria, por motivo de outros negócios. Tratar á Av. Suburbana 8.255. (32.935

VENDE-SE uma quitanda e mercearia, boa moradia; contrato 6 anos, feria 60.000,00. Preço Cr$ 400.000,00 com 200.000,00 de entrada. Rua Clarimundo de Melo 465. (31.307

VENDO casa de aves e ovos com caminhão e 2 barracas na feira. Por motivo de viagem, com contrato. Ver e tratar na Rua Gastão Penalva n.º 171. Tel.: 58-3223, com Olavo. (32.933

VENDE-SE um restaurante, constrato do prédio por cinco anos direto com o proprietário. Praça 11 de Junho 346. (32.284

VENDE-SE uma barbearia, á R. Cruz e Souza 378 — Encantado. Preço a combinar. Tem moradia boa, com contrato de 5 anos. (33 813

VENDE-SE uma casa de consertador de calçados, á Rua Itaú n. 389 — Penha e uma na Rua Valerio n. 229 — Cavalcanti. — Facilita-se. Tratar no local. (33.822

LOTES NA AV. BRASIL

DISTRITO FEDERAL

JARDIM AMÉRICA

A 2 MINUTOS DA ESTAÇÃO DE PARADA DE LUCAS
LOTES PRONTOS PARA CONSTRUIR, TODOS PLANOS
Com luz em postes oficiais da Light
Instalações de água, esgôto e asfalto, já prontas

SEM ENTRADA E SEM JUROS

PRESTAÇÕES A PARTIR DE CR$ 1.950,00

20 linhas de ônibus e lotações da Candelária e Praça Mauá passando dentro dos terrenos

VENDAS NO LOTEAMENTO: No entroncamento das Avenidas Brasil, Bandeira e Dutra, na Barraca de Terrenos, ou no 1.º andar do Pôsto Presidente.

Barracas de Vendas nas seguintes estações:

PARADA DE LUCAS: Embaixo da ponte

CIRCULAR DA PENHA: Na Av. Braz de Pina, 428, em frente ao Hospital Getúlio Vargas

PENHA: Na passagem da cancela

MAIS INFORMAÇÕES e condução, diàriamente, inclusive domingos, no ESCRITÓRIO CENTRAL:

RUA DA QUITANDA, 20, SALA 101 — Esq. da Rua da Assembléia
Telefones: 32-8655 e 22-1017

ANTÔNIO NONATO VIEIRA & CIA. LTDA.

(C 3.664

CASA -- PALACETE

ALUGA-SE OU VENDE-SE

Aluga-se com 2 salas, 6 quartos, 3 banheiros, copa, cozinha, garagem, pomar e jardim. Ou vende-se esta com mais 4 casas nos fundos independentes. Total de cômodos: 22. Terreno de 20 x 81 metros.

Ótima para residência, colégios ou or fanatos.

Grande facilidade de pagamento, com 20% de entrada. Ver á Rua Carumbé, 109, REALENGO — Bairro Piraquara. Tratar com o proprietário, a Rua Buenos Aires n. 17 — 3.º andar, sala 31. Tels. 23-1171 e 48-4903. (31.894

LOJA -- NITERÓI

No melhor ponto da Rua Conceição. Contrato novo de 5 anos. Facilita-se pagamento. – Telefone 43-7816 – Rio.

(31.809

ÓTIMO NEGÓCIO

Passo o contrato de uma com grande loja com grande sobrado, adaptada para Banco ou alto comércio varejista ou atacadista, localizada no centro da cidade no coração — Contrato feito agora de 6 anos. Aluguel de 5.000 cruzeiros. Altos e baixos, uma grande ocasião. Entrego vazia. Tratar diretamente com o proprietário.

Cartas para 32.217, na portaria dêste Jornal. (32.217

Terrenos Pavuna sem entrada e sem juros

ÁGUA, ESGOTOS, LUZ EM PARTE, RUAS ASFALTADAS

Ruas aceitas pela P. D. F., podendo construir — Lotes planos, a 1.500 metros da Estação, em prestações de Cr$ 1.500,00.

CORRETORES AUTORIZADOS **SETIL**

Procure nossa barraca, defronte da Estação da Pavuna, junto ao ponto final do Papa-Filas. (C 3.694

TERRENOS - BONSUCESSO

ENTRADA, CR$ 6.700,00 (facilitada)
PRESTAÇÕES, CR$ 2.350,00 (sem juros)

Terrenos prontos para construir. A 5 minutos da estação, com frente para a Avenida Brasil. Lotes em ruas asfaltadas, com postes oficiais da Light. Lugar com todos os transportes, muito comércio, telefone etc. Condução para o local diariamente das 8 às 17 horas, na Estação de Bonsucesso. Na passagem da cancela, lado da Praça das Nações, na barraca de terrenos. Corretor Tarciso — Tel. 30-3555. (C 3.294

Vende-se -- Grande Fábrica de Papelão

A maior fábrica de papelão do Rio, vende-se completamente montada. Motivo viagem proprietário. Um grande negócio, com freguesia e boa vendagem, com área própria de 15.000 m2, água, luz e força, com desvio de linha férrea. Ver e tratar com o Dr. Jorge, à Travessa do Ouvidor 11 — Grupos 601-2. Tels. 52-2822 e 22-7450. (30.744

APARTAMENTOS

(Em final de construção — GRANDE VENDA DE 1958)

Com 1, 2 e 3 quartos — Entradas de 3 a 75 mil cruzeiros Entregas de 3 a 30 meses. Ou mesmo, SEM ENTRADA ALGUMA, em 180 prestações mensais a começar de Cr$ 650,00 — Cr$ 1.380,00 e Cr$ 2.100,00 — Quando alugados rendem Cr$ 2.600,00 — Cr$ 5.600,00 e Cr$ 6.500,00. Venha ver, para escolher o seu. Tels. 22-5291 e 23-4638 — Avenida Rio Branco, 185, 2.º, sala 209 — Rua da Alfândega, 111-A, 4.º andar, sala 408 — Construções em Vicente de Carvalho. (34.739

Apartamentos
Pronta entrega

Vendemos belíssimos e confortáveis apartamentos em um dos melhores edifícios da Zona Norte, em centro de terreno, na Rua da Abolição n. 429, com grande sala, 3 quartos, copa-cozinha, banheiro, varandas etc. Tôdas as peças com luz direta, com apenas 200 mil cruzeiros de sinal, saldo em prestações de 4.800 cruzeiros mensais, pronta entrega. Ver e tratar no local, com o Sr. SILVA, ou na Avenida Rio Branco ns. 106-108 — 13.º andar, sala 1.311. Tels. 52-3269 e 42-2115. (34.823

ARMARINHO

Vendo, facilitado, porta a dentro, no melhor ponto de Av. João Ribeiro. Base 400 mil cruzeiros. Facilitados. Av. João Ribeiro n. 321, Pilares, com Soares. Tem pequena residência. Com contrato novo e bom aluguel. (31.440

APARTAMENTOS
Totalmente financiados

Em Cascadura, com entrada de 50.000 cruzeiros e o restante em módicas prestações, os 2 últimos apartamentos tipo casa, em edifício de luxo, constando de 2 quartos e ampla sala, com sancas e florões, banheiro com boxe, cozinha ampla e ótima área de serviço, novos, para ocupação imediata.

Tratar á Rua Alvaro Alvim, 24, grupo 601. Telefone 22-7059. (35660

A VANTAGEM AGORA É COMPRAR

Faça a sua independência reservando desde já um apartamento de 1 ou 2 quartos, 100% financiados, prestações a começar de 1.500 a 3.000 cruzeiros. Entrega em 20 meses. Tel. p/ 22-0986 ou 58-8430 e reserve o seu. (38517

VENDE-SE uma freguesia de tripa, movida a triciclo, licenciado. Ver e tratar á Rua Piauí, 112-A — Todos os Santos. (34.982

VENDE-SE uma mercearia com pequeno estoque, bom movimento, para quem queira se expandir. Livre e desembaraçada bom contrato, na Rua Joaquim Méier n. 578. (33.914

VENDE-SE café e bar, na Rua Pernambuco n. 384. Engenho de Dentro, com contrato de 7 anos, 1 e meio gasto. Aluguel de 1.500 cruzeiros, com boa moradia. Preço de 650 mil cruzeiros, entrada a combinar, motivo de venda, desentendimento dos sócios. (34.991.

VENDE-SE casa de negocio, com moradia em bom ponto, á Rua S. Januario n.º 21, ótimo negocio. (32.191.

VENDE-SE bar e deposito, com boa residencia, á Rua Coronel Guimarães n.º 67. Niteroi. (34.365.

VENDE-SE uma farmácia e féria de 200 mil cruzeiros. Facilitam-se 50% do pagamento. Tratar com o Sr. Julio. Telefone 29-9822. (34.386

VENDE-SE uma oficina de conserto de calçado, na Rua das Oficinas n.º 217. E. Dentro. (31.876

VENDE-SE uma sapataria bem montada, no melhor ponto da Tijuca, na Rua Major Avila 140, a terceira loja. Sapataria Elegante. Ver e tratar no local. Tel.: 28-1433. (23.608

VENDE-SE estabelecimento comercial na Rua Laranjeiras n. 1, loja M, com contrato de 5 anos. Negócio de venda de material elétrico e de bombeiro, com oficina, correspondente e de fabrico de chaves. Telefone e clientela antigos. Tratar no local com o Sr. José Luchesi. (30.782

VENDE-SE uma boa freguesia de pão, motivo de outros negócios, urgente. Rua Goiás 602, em frente á ponte de Piedade. Tratar das 8 ás 10 horas no local. (30.375

VENDE-SE um ótimo ponto para montagem de padaria, não existe nenhuma no local. Tratar á Rua Costa Rica 226. Telefone 30-2619. (30.405

VENDE-SE bar em Copacabana com facilidades no pagamento, contrato 5 anos, movimento 160.000,00, casa para fazer o dobro, motivo exoliciase ao comprador. Ver e tratar com João, Rua Belfort Roxo n.º 246-B. (38.043

VENDE-SE bar, botequim, com boa moradia, á Rua Conselheiro Paranaguá 2, combinar com o dono no local, Vila Isabel. (30.639

VENDE-SE mercearia recem-instalada com sorveteira, charutaria, bombonnière, por motivo de saude, na Rua Profª. Estel de Melo, 260-B. São Cristovão Tratar na Rua Visconde de Santa Isabel, 325. Sr. Mazza. (32.396

VAREJO DE CIGARROS em um carro, vende-se, com boa freguesia, muito barato. Preço: 200.000 cruzeiros, facilitando-se muito o pagamento. Explica-se. Telefone: 52-4615, D. Clara. (34.320

VENDE-SE, por 150.000 cruzeiros, urgente, boxe com material elétrico e consertos em geral, no Mercadinho Bahia, em Copacabana. Rua Ministro Viveiros da Castro, 20-A, boxe 6. (34.313

VENDO uma barraca funcionando nas feiras-livres, com o comércio de salgados, bacalhau e defumações, bem colocadas, deixa uma média, livre de despesas, de dezoito mil cruzeiros — não precisa ter prática. Maiores detalhes com o Farias, na Rua Clara de Barros n. 110. — E. do Riachuelo. Tel. 49-7695. (34.387.

VENDO uma barraca de verduras legalizada, para funcionar nas feiras-livres, boa féria — Pouco capital, Maiores detalhes com o Farias, na Rua Clara de Barros n. 110. E. do Riachuelo — Telefonar para 49-7695. (34.388

VENDE-SE um botequim ou aceita-se um socio. Rua da Feira, 515, Bangu. (33.329

VENDE-SE uma freguesia de pão, por motivo de outro negócio, no melhor ponto do Rio Comprido. Ver e tratar na Padaria Maia, na Praça Condessa de Frontin n.º 5755, com o Sr. Abel. (28.940

VENDE-SE pensão comercial no Centro, com 4 quartos, 1 grande salão, área, agua com fartura, contrato 5 anos, facilita-se. — Trata-se Rua Costa Ferreira 24, esquina de Senador Pompeu. (31.780

VENDE-SE, por Cr$ 120.000,00, uma peixaria no mercado principal de Mesquita. Vende, em média, 300 kg por semana. Motivo de doença. Falar com Cunha, no local. (30.863

VENDE-SE uma oficina de consertos. Rua das Oficinas n.º 217. — Engenho de Dentro. (34.637

VENDE-SE um botequim e leteria, na Rua Gordura n. 1219, em Mesquita. Tratar qualquer hora. (29.481

VENDE-SE café e bar, tipo caipira, á Rua General Severiano, n.º 56, contrato de 5 anos, feria 270.000,00 mensal. Tratar no mesmo, com o senhor Marques ou Sr. Paulo. (32.733.

VENDE-SE armazem e bar sito á Rua Assutinga, 177 a 183 faz movimento bom de 320.000,00 a 400.000,00 por mês, tem duas moradias para 2 socios. Facilita-se e bom preço. Contrato de 7 anos. Tem bom estoque. (29.498

VENDE-SE bar cantina em edificio comercial, na Av. Copacabana n. 540, grupo 406. Tratar no mesmo. (27.896

VENDE-SE um depósito de materiais de construção, bem instalado e bem montado, no centro da Estação de Queimados — Preço a combinar. Tratar na Av. Irmãos Guinle n. 523 — Queimados. Estado do Rio, com Nadinho. (27.915.

VENDE-SE a melhor freguesia de pão do populoso bairro do Rio Comprido, sendo toda numa rua só. Tem carrocinha. Tratar com o Sr. Luiz na Rua Aristides Lobo, 220, das 7 ás 10 e das 14 ás em diante. Rio Comprido. (34.692

VENDE-SE uma freguesia de pão, deixa bom lucro. R. Matoso 56 — Praça da Bandeira. (24.467

VENDE-SE uma boa quitanda e mercearia e bar, contrato novo de 7 anos, uma feria superior a 160 mil cruzeiros, tem telefone, vende-se por motivo de ter outro negocio. Rua Vital, 311, Quintino. Facilita-se o pagamento. (33.190

VENDE-SE mercearia, bem localizada, no subúrbio da Leopoldina, fazendo boa féria mensal. Facilita-se 50%. Tratar com os contadores Bruno & Lincoln, á Rua São José, n.º 46 — 10.º andar, sala 1001. (28.953

VENDE-SE um dos melhores armazens de secos e molhados, no Bairro do Fonseca, á Rua Carlos Maximiano n. 183, de grande movimento. (32.785

SÍTIOS E FAZENDAS

APARTAMENTOS X SITIOS — Trocamos ótimos apartamentos e lojas, em construção, no inicio da Estrada Intendente Magalhães, por sitios ou áreas de terreno, bem localizados. Tratar com os proprietários, á Av. Presidente Vargas 534, sala 2.007. Tels. 23-1599 e 23-4991. (29.441

CHACARAS, por 120 mil, com 20 mil de entrada, saldo prest. 2.000 cruzeiros, sem juros. Brazilia. — José Elias, R. Ouvidor 160|201, tel.: 43-1003. (35.739

MURI — Friburgo — Ocasião. Perto Hotel Belvedere, vendo belos e grandes terrenos para sitios, desde 90 mil cruzs., com 100.º entrada, resto longo prazo. Inf. Rio. tel. 42-7581, ou Muri, tel. 5005. (31.783

MORRO AZUL — Vende-se terreno c| 1.800 m2, todo cercado, com um quarto de 5x3. Base 70.000 cruzeiros, facilita-se. Queiroz. 52-9614. (34.125

PROPRIETARIO (VICENTE PAES VASCONCELLOS) — Residencia: Estrada Eng. Pedreira — Eng. Paulo de Frontin — Vende-se um sitio no Primeiro Distrito de Marquês de Valença, proximo á estrada de rodagem, com 15 alqueires. Vende-se outro sitio de mesmo com 9 alqueires (6.º Distrito), Marquês de Valença. Vende-se uma casa na Rua do Barroso n.º 29 (Marquês de Valença). Informações com o Sr. Paulo Souza, em Engenheiro Paulo de Frontin (Armazem São Paulo). Estado do Rio de Janeiro. (15.598

ADMINISTRAÇÃO DE BENS EM GERAL
DE IMÓVEIS PARA RENDA
DE CONDOMÍNIOS
INCORPORAÇÕES
Agenciamento de compra e venda de imóveis
Rua da Alfândega, 81-A, 1.º andar — Tel. 23-3996 — Rio de Janeiro —

ZIRTAEB

VENDEMOS

CENTRO — Vendemos no Edificio Nogales, sito á Rua do México n. 119, o ap. 409, recem-construido, com saleta, duas salas, banheiro e cozinha americana. Preço Cr$ 1.100.000,00, 40% de sinal e o restante a combinar. Chaves com o porteiro.

COPACABANA — Vendemos no Pôsto 5, á Rua Aires Saldanha, apartamentos em final de construção, com sala, quarto, banheiro completo e cozinha americana.

ALUGAMOS

COPACABANA — Alugamos — Ed. Jacqueline, sito á Rua Anita Garibaldi n. 22, o ap. 805, de quarto, sala, banheiro e cozinha americana. Aluguel: Cr$ 4.500,00, mais taxas. Chaves com o porteiro.

RIACHUELO — Rua 24 de Maio, 475, alugamos magnificas lojas com banheiros independentes. Aluguel a partir de Cr$ 9.000,00. Ver no local. (C 3.625

BRASÍLIA

Vendo fazenda em Luziania, 18 k. do cinturão, com 303 alqueires, por apenas ..... 1.500.000,00 a combinar. José Elias — Ouvidor, 169, sala 201 — 43-1003. (35710

Futuro Mercado Municipal

Vendem-se duas excelentes lojas com 30 m2 cada uma. Ótimo preço e boas condições de pagamento. No maior mercado do mundo, em construção na Avenida Brasil. Construção da Cia. Kosmos. Motivo viagem. Tratar com o proprietário, no tel. 22-6204, das 9 às 18 horas, de segunda a sábado, e no tel. 37-7263, aos domingos, das 7 às 13 horas. — Sr. Luiz. (31.329

FINANCIAMENTO

Vende-se um no valor de Cr$ 1.500.000,00. Tratar com o Dr. Rocha, telefone 22-4225, das 9 às 12 horas. (30.487

FLAMENGO

Vendem-se magnificos apartamentos residenciais, recentemente construidos, na Praia do Russel n. 426. Nenhum problema de condução e maravilhosa vista sôbre a baia de Guanabara. Preços a partir de Cr$ 2.700.000,00, com financiamento a combinar. Propriedade da "SUL AMÉRICA" Companhia Nacional de Seguros de Vida. Vendas no local e na nossa Divisão de Propriedades: Rua da Quitanda n. 86, esquina de Ouvidor. (C 3.300

GRANDE OPORTUNIDADE

(CASA DE PEÇAS DE AUTOMÓVEIS)

Vende-se uma magnifica e bem instalada loja de peças, no melhor ponto comercial do ramo. Com todo estoque ou parte. Cartas para 30.759, na portaria dêste

Instituto de Beleza

Vende-se bem montado, com bastante clientela, contrato de 5 anos, valendo mais 5. O mais moderno do bairro do Leblon. Facilitamos o pagamento — Av. Ataulfo de Paiva n. 926-A — Leblon Tratar com D. Mimi. (32273

JACAREPAGUÁ
ÁREA EM CAMPINHO

Vendo, 115.000,00 m2, com 3 frentes, terreno plano, provável 250 lotes. Preço Cr$ 15.000.000,00. Financio 50% em 2 anos, sem juros. Tratar á Rua da Quitanda n. 59 — 1.º andar, sala 7, Sr. ROCA. (32.335

Lojas em Benfica -- Alugam-se

Especialmente adequadas para oficinas mecânicas ou de eletricidade para automóveis, para venda de auto-peças, pequenas indústrias e etc., com áreas dêsde 35 a 80 m2 cada uma e em primeira locação. Localizadas junto e antes da cancela da E. F. L.

Ver á Av. Suburbana, 757, com o Sr. Amaro e tratar á Rua Miguel Couto, 40 (CASA SANO), com o Sr. Maia. Telefone 23-1966. (3.696

LOJA -- CENTRO

300m2. Cimento armado. Praça Mauá. Maiores detalhes á Rua da Carioca n. 32, 2.º andar, sala da frente. Tel. 22-9186. Sr. Farias, das 9 às 11 horas. (36.163

LOJA – COPACABANA

Vende-se, de esquina, com 140 m2, ótimo ponto, na Rua Barata Ribeiro n.º 197-A. Facilita-se parte. Tratar no local. (36.037

Loja -- Botafogo

Passa-se contrato de loja e subloja vazias, á Rua Farani, 3-D. Ver e tratar no vazias, á Rua Farani, 3-D. Ver e tratar no local. (29999

Mercearia e bar

Vende-se no Flamengo. Única no quarteirão. Motivo de absoluta fôrça maior. Vende-se por pechincha. Cr$ 680.000,00. com grande facilidade. Grande redução para venda á vista. Tratar com Paulo ou Eddie, á Av. Pres. Vargas n. 446 — Grupo 506. (38.524

PRÉDIO E TERRENO EM JUIZ DE FORA

Vende-se a 800 metros da Rua Halfeld, sito á Avenida dos Andradas, 317, esquina da Rua Paula Lima.

Area de 900 m2, com 60 metros de frente. Preço base 5.000.000 de cruzeiros, condições a combinar. Tratar no local ou pelo telefone 1528. Maiores detalhes, procurar ARNALDO VECCHIO — Rua 7, bloco 17, quadra 9, ap. 101 — IAPC — Del Castilo. das 17 horas em diante. (27373

RESIDÊNCIA -- JACAREPAGUÁ

Vendo luxuosa, em rua sossegada, com as seguintes peças: jardim com lago, varanda, ante-sala com lustre, salão com lustre, salão de festa decorado com cana da India, 3 qts., sala de costura, sala de refeições com armários, toilette com armário, banheiro com box, copa-cozinha com armário, garagem, lavanderia com armário, 2 áreas cimentadas, 3 caixas dágua, quarto e banheiro de empregada, esquadria de ferro trabalhada, biblioteca e discoteca, 2 alto-falantes, cerâmica São Caetano, bomba elétrica etc. Preço: 1.800.000 cruzeiros, com 800.000 na escritura e o restante em 15 anos. Maiores detalhes com Alberto, pelo tel. 28-3113. (32.209

PÔSTO — GARAGEM — GALPÃO
(5.000 m2)

Passo o contrato de um na Rua São Francisco Xavier, 162. Area coberta: mais de 2.000 m2. Também aceito um sócio. Ver no local com o Sr. Antonio ou Walter. (33.785

PÔSTO DE GASOLINA

Vende-se, todo equipado, salão de acessórios — Ver e tratar no local, em frente à Estação de Ricardo de Albuquerque. (34373

TERRENOS EM NILÓPOLIS

Perto da estação, com água encanada, luz instalada em tôdas as ruas, meios-fios, canos de esgôto e sarjetas. Lotes planos e demarcados, construção livre. Entrada de 2.500 cruzeiros facilitados e sem juros. Tratar na Av. Marechal Floriano, 38, sobreloja, sala 206, das 14 às 18 horas, com AMADO. Telefone 23-4309. (32.142

TIJUCA - VENDEMOS - CASAS

Casas de frente, rua com jardim, varanda, 1 sala, 2 quartos, cozinha, banheiro e quintal. Sinal de Cr$ 260,00 e saldo financiado em 72 prestações mensais. Ver, à tarde, à Rua São Miguel n. 389, e tratar na SETIL, à Rua México n. 11, Grupo 901. Tel. 32-5285. (C 3.695

VENDEMOS

Contrato da melhor quitanda da Zona Sul, no melhor ponto comercial do Leblon, com 14,00 por 4,00 — Av. Ataulfo de Paiva, 1250-A. (26952

VENDE-SE TERRENO

Em zona industrial, próximo à Avenida Brasil e ao Hospital do IAPETC, medindo de frente 22 metros e de fundos 40 metros. Rua João Magalhães, junto e depois do n. 18. Negócio direto. Telefones: 43-5062 e 43-9733, com o Sr. Fernando. Facilita-se. (25.130

VILA
PAGAMENTO À VISTA

Compra-se vila, em bom estado de conservação. Solução imediata. Tratar à Rua Alvaro Alvim, 24, grupo 601. Tel.: 22-7059. (35662

ZONA INDUSTRIAL

Vende-se à Rua Miguel Angelo, 661, ótimo terreno plano com 3.000 metros quadrados, com casa velha que se entrega vazia.

Tratar diretamente com o proprietário à Rua México n. 148, sala 204. (36144

3 APARTAMENTOS

Vendem-se (em construção). Ótimo negócio para renda ou revenda, bem localizados em Botafogo. Preço do conjunto: Cr$ 1.344.000,00 com sinal de Cr$ 344.000,00; na entrega das chaves: Cr$ 100.000,00 e o saldo em 5 anos sem juros. Tratar c| AVERBUCK. Tel.: 32-9449. (31300

SITIO — Itaipava — Pedro do Rio, km. 80, da Est. União Industria, Sitio Santo Antonio — Vendo com entrada minima de 200.000,00, aceito ofertas, de frente p| estrada, c| casa nova de 3 quartos, agua de nascente, todo plantado, etc. Tratar Largo S. Francisco 26, 10º, s| 1003. Telefone 43-8009. (36.081

SITIO — Vende-se com 4.380 m2. por Cr$ 220.000,00. Entrada Cr$ 30.000,00 e prestações de Cr$ ... 1.900,00. Tel. 42-5706. (36.007.

SITIOS para veraneio com 242.000 — 288.000 m2, 300.000 m2, com casa, luz e agua, com arvores frutiferas, bosque de eucaliptos, casa de colono toda cercada, — Tratar á Av. Rio Branco, 81, 11.º, sala 1105. Tel. 43-7445. Gavazzi.

SITIO — Vendo, 5.650 m2, todo cercado, boa casa, todo plantado, alpim, cana, abacaxi e outras; rio cortando a area, agua magnifica, 20 minutos a pé da Estação de Miguel Couto; tambem arrendo. Tratar á Rua Cardoso de Moraes, 589 — Sapataria — Ramos. (30.448

SITIOS DE 10.000 M2 — Areas maiores e menores, vendem-se, sem entrada, sem juros, em 72 prestações, terras ferteis, muita agua, bonitos riachos, otimo clima e farta condução. Telefone 26-5116, das 7 ás 12 ou 32-9211, das 16 ás 18 horas. Acei tam-se corretores (as). — Barreto. (34.778

VENDO sitio em Surui com 5 alqueires, bastante água de nascente, bananal, goiabeiras e jaqueiras. Distante 45 minutos da Praça Mauá. Preço Cr$ 500.000,00, Cr$ 150.000,00 á vista e o restante financiado em 36 meses. Tel.: 22-7971 ou 22-7925. (30.969

ARMAZÉM EM MESQUITA

Vende-se um armazem no melhor ponto da praça. Aceito 200 mil cruzeiros de entrada ou sociedade com pessoa que tomar conta, só a pessoa que dê boas referências. Tratar á Rua Visconde de Maranguape n. 42. — Lapa. Rio. (31.858.

Bar - Cantina

Vende-se em edificio comercial á Avenida N. S. Copacabana 540, grupo 406. Ver e tratar no mesmo. (32.952

BOTEQUIM

Vende-se com ótimo movimento, a tratar Av. Braz de Pina 2650 — Irajá. (31.929

BOITE - BAR CHURRASCARIA
Vende-se

Situada no mais lindo recanto do Rio, defronte ao mar, na Praia da Barra da Tijuca, com seleta e grande freguesia. Motivo doença proprietário. Preço facilitado com 50%. Vende-se com grande área de 4.000 m2, ou arrenda-se. Um grande negócio para firmas de visão. Tratar e ver com Dr. Jorge, Travessa do Ouvidor, 11 - 6.º ss|601-2.

Barra da Tijuca

Vendo 3 lotes de terreno, na Rua A, ao lado do Bar do Osvaldo. Preço dos 3 lotes Cr$ ... 500.000,00, metade á vista e o restante financiado em 24 meses. Tels. 22-7971 e 22-7925. (30.968

CAMPOS

Vende-se uma Fazenda em franca produção. Mais detalhes à Rua 7 de Setembro, 63 — S| 402 — Tel. 42-3285. (34462

SITIO — JACAREPAGUA' — Vende-se area 150 mil m2, toda plantada, com 20% de entrada, agua encanada propria, 4 casas, c| Sr. Leopoldo, 49-8055. (29.967

Casa em Muriqui

Nova em centro de terreno, 1 q. s. c. w. c. murada, água e luz, em prestações, tratar no local no Rancho das 2 Rodas, e 43-2012. (37.053

CINEMA

Vende-se, no suburbio da Leopoldina, fazendo ótimo movimento. Não paga aluguel. — Tel.: 42-1560 — Antunes (34287

Frigorífico em Caxias

Vende-se no centro de Caxias, uma camara frigorifica, medindo 4,50x2,20 montado em loja de 9x3, com piso em ladrilhos e paredes revestidas em azulejos a 2,00 de altura, motor 5 HP, friagem 3 abaixo de 0. Tratar com o proprietario Sr. Antonio de 8 ás 12 horas. Av. Presidente Vargas, 223, Caxias. (19.708

Galpão

Vendo um desmontável, medindo 26 cm por 10 metros, com 3,50 de altura, coberto com chapa de Asberite e construido de madeira peroba. Com instalação elétrica completa para luz e fôrça. Tratar com Daniel. Tel. 22-4168. (39.024

ITAGUAI

Vende-se terreno com 347 m2, estrada principal, perto do centro comercial, 60 mil de entrada e 22 prestações de Cr$ 380,00. Tel.: 52-7454, horário comercial. Sr. Accioli. (36.045

LOJA

Armarinho — Transfere-se — Contrato longo. Rua Caninde n. 5-B — Jacaré. Preço barato — Telefones 28-1126 e 28-3027. (32.163.

OFICINA

Vendem-se ferramentas com pouco uso, próprias para oficina mecânica — Compressores, máquina de soldar elétrica e oxigênio, tornos, macacos, telha, aparelho de carregar baterias, testes etc. Tratar pelo tel. 22-4168, com Daniel. (39.023

Tipografia

Vende-se uma tipografia instalada no centro da cidade, com máquinas automáticas e revista com grande tiragem comprovada. Tratar pelo telefone 22-3040. (31.266

VENDE-SE UMA OFICINA

Bem montada, com bom contrato. Tratar com Idomeu, tel.: 28-9497. Rua Costa Lobo, 405 — Triagem. (32.990

ALUGUEL: APARTAMENTOS, CASAS E CÔMODOS

CENTRO. MANGUE, ESTÁCIO DE SA E PRAIA FORMOSA

ALUGA-SE o segundo andar da Rua Sacadura Cabral n.º 221, proprio para pequena industria, c/ área de 150 m2, em concreto. (29.484

ALUGAM-SE vagas, para rapazes, com pensão, à Rua Francisco Muratori 19, em frente à Av. Gomes Freire. Centro. (35.566.

ALUGA-SE em amplo apartamento de frente, em casa de todo respeito, um quarto para uma pessôa só. R. Laura de Araujo, 120, ap. 201, lado Av. Salvador de Sá — Estácio de Sá. (31.751

ALUGAM-SE vagas com pensão, para solteiros, bom ambiente. Refeições fartas e variadas. Tratar na Rua do Mercado n.º 12, 2.º andar. (31.776

ALUGAM-SE 2 bons salas, para escritorio, com direito ao telefone. Av. Marechal Floriano 175, 2.º andar. (34.270

ALUGA-SE o apartamento 301 da Rua Rosa Sayão 12, primeira locação, com quarto, kitchenette e banheiro, perto da Rua Camerino. Tratar pelo tel 49-4022 ou no local, das 16 às 18 horas. (25.502

ALUGO quarto mobiliado e boa vaga, a moças que trabalhem — Rua Tenente Possolo, 24, 3.º and., apartamento 44. (33.080

ALUGA-SE vaga mobiliada, com pensão, a rapaz ou senhor, em ambiente limpo, familiar. Cr$ 1.700,00. Rua Riachuelo, 324, no Centro. Tel.: 32-1008. (24.470

ALUGA-SE uma vaga de quarto, mobiliada, a um rapaz que trabalhe fora, em casa de familia. Aluguel de 600 cruzeiros. Rua Noronha Santos, 150, Estácio. (31.635

ALUGA-SE metade de apartamento, a casal sem filhos ou a senhor de responsabilidade. Unico inquilino — proximo Praça Cruz Vermelha — Trocam-se referencias — Resposta p/ 30.924, na portaria deste jornal. (30.901

ALUGAM-SE grupo de salas, c/ saleta e banheiro proprio ... do Mexico nº. 41, sala 1104. Tratar com o Sr. Nestor — Av. Almirante Barroso n. 90, sala 116. Tel. 42-8545. Chaves no local c/ o porteiro do edificio. (32.727

ALUGA-SE um bom quarto, a quem trabalhe fora, preço modico ou também vagas a rapazes. Familia espanhola, unico inquilino, pode tratar a qualquer hora — Estacio de Sá — Rua Zamenhoff n. 69, casa 3. (34.166

ALUGAM-SE vagas para homens com cama e mesa. Alimentação de primeira. Preço Cr$ 1.400,00. Rua São Bento n.º 32, esquina de Avenida Rio Branco. Telefone 23-0070. (32.705

ALUGA-SE no centro, à Avenida 14 de Maio 47, apartamento de sala, quarto conjugados, cozinha, banheiro completo, aluguel Cr$ 6.000,00, deposito. Tratar telefone 42-6907. (23.397

ALUGO para casal por seis mil cruzeiros o apartamento nº 520 do Edificio Santo Antonio, à R. Conde Lage 22. Telefonar para 32-7949 ou 26-6303. (31.805

ALUGA-SE um quarto para rapaz solteiro, no primeiro andar da Rua Sacadura Cabral n.º 231. (20.403

ALUGA-SE grande quarto, a um ou dois senhores de tratamento. Rua Conselheiro Josino n. 26 ap. 101, térreo, de frente. Telefone 22-3889. (24.413

ALUGA-SE quarto mobiliado a senhor de respeito. Não falta água. Cr$ 3.000,00. Av. N. S. de Fátima 74. Tel.: 32-2031. (30.857

ATENÇÃO — Aluga-se um bom quarto ou vagas em pensão, a rapaz, em casa de familia. Rua Santana 179. (34.441

ALUGA-SE grande casa ao lado da Cinelandia. Tratar pelo telefone 42-7786. Aluguel mensal de Cr$ 40.000,00. (30.736

ALUGA-SE apartamento com saleta, sala, quarto, cozinha e banheiro, na Rua Santana, n.º 156. Tratar na Rua Julio do Carmo n.º 94, com Joel. (30 560

ALUGA-SE quarto a casal, podendo lavar e cozinhar. Rua Vidal de Negreiros 25. Sto. Cristo. (30.932

ALUGAM-SE vagas mobiliadas e roupa de cama, banhos quentes e pensão, a rapazes. Preço Cr$ 2.100,00. Rua Anibal Benévolo 96. Estácio. Tel.: 42-5657. (28.462

ALUGA-SE ap. com telefone, 2 quartos, boa sala, banheiro completo, cozinha e tanque. Tratar no local com Sr. Omena, à Rua Francisco Muratori 2, ap. 401. Tel.: 23-1380, esquina da Rua do Riachuelo. Preço 8.500,00, porteiro fornece informações. (34.213

ALUGA-SE um quarto mobiliado de frente a um ou dois cavalheiros. Tratar à Rua dos Invalidos 171, 2.º andar. (34.219

ALUGA-SE quarto mobiliado, em casa de pequena familia, a um ou dois senhores, ou casal que trabalhe fora. Rua dos Invalidos n. 76, ap. 8. Tem telefone. (34.735

ALUGA-SE um quarto para 2 rapazes estudante ou do comércio. 2.600,00. Av. Mem de Sá, 235, ap. 501. Atende-se a qualquer hora. (28.894

ALUGAM-SE vagas para cavalheiros de respeito em pensão familiar, à Rua do Lavradio, 38 sob. (29.806

ALUGA-SE ótimo quarto mobiliado a senhor de respeito ou a dois rapazes. Ver à Rua Senado, 181, ap. 502 — Centro. (35.501

ALUGA-SE — Quarto para casais, aceita-se com crianças no hotel São Jorge à Rua Monte Alegre 25, próximo da Rua do Riachuelo. (25.474

ALUGA-SE um quarto mobiliado sem refeição, para casal que trabalhe fora. Rua do Senado nº. 279, sob. (30 809

ALUGA-SE uma sala de frente, com mobilia, para 2 rapazes que trabalhem no comércio. Pedem-se referencias. Rua Silvio Romero, 27, Centro. (21.498

ALUGA-SE um quarto mobiliado, para dois rapazes, na Rua Estácio de Sá n. 17, casa 20. — Não se atende pelo telefone. (36.065

ALUGA-SE uma sala de frente, já montada, com telefone, para alfaiate. Rua da Alfândega, esquina da Avenida Passos. Telefone: 43-0871. (32.272

ALUGA-SE uma vaga para rapaz. Rua Riachuelo n.º 133, ap. 602. (32.266

ALUGA-SE uma sala de frente com telefone, estritamente para escritorio. Rua Evaristo da Veiga, 35, sala 606. (33.779

ALUGA-SE um apartamento c/ quarto, cozinha e banheiro, luz e gás ligado, situado na R. Conselheiro Josino n. 11, podendo ser visto das 9 às 16 horas. (34.909

ALUGA-SE quarto mobiliado a 2 rapazes, casa de familia. Rua Teófilo Otoni 147, 2º andar. (33.305

ALUGO metade de escritorio c/ telefone e mobiliado, no edificio Odeon. Tratar na sala 1211, com Sr. Osmar. (30.332

ALUGAM-SE vagas mobiliadas c/ pensão completa, a senhores e moços do comercio, não falta água, condução à porta e quartos para 2 ou 3 moços. Ver e tratar Avenida Men de Sá 250, sobrado (30.285

ALUGA-SE uma sala grande c/ uma cozinha independente, para um casal. Ver e tratar à Rua Laurindo Rabelo 263. Estácio de Sá. (30.388

ALUGA-SE bom quarto novo c/ área, tanque e local para cozinhar, somente a moça distinta que trabalhe fora, Rua do Senado Tel.: 32-2439. (33.275

ALUGA-SE um quarto para dois ou três rapazes. Rua Francisco Muratori n. 16, ap. 202 — Centro.

ALUGA-SE R. Francisco Muratori, 27, terreo, ap. 101. Quarto mobiliado para 1 pessoa de tratamento. 2.000,00. (31.278

ALUGA-SE um quarto mobiliado para uma pessoa que trabalhe fora. Ver depois das 19 horas, na Rua Riachuelo, 133, ap. 202 — Aluguel 2.000,00. (33.334

ALUGAM-SE quartos para rapazes, mobiliados, com ou sem pensão, na Rua Republica do Libano n.º 11. (29.988

ALUGA-SE em apartamento novo, quarto mobiliado, com telefone, para casal ou duas moças, com refeição ou sem. Tratar à Rua Henrique Valadares 35, ap. 902. Tratar com Dona Therezinha. (34.362

ALUGA-SE quarto, casa familia, 5 minutos Largo Carioca. Telefone: 32-6426. (31.939

ALUGAM-SE 2 salas de frente, à Avenida Rio Branco n. 57, 8.º andar ns. 808/809, a Cr$ 2.500,00 mais impostos. Ver e tratar no local. sala 806. (38.036

ALUGA-SE em pensão familiar, vagas em quartos bem arejados e a preços módicos para rapazes, com ou sem refeições, à Rua Camerino n.º 118, sobrado, próximo à Av. Passos. (35.639

ALUGA-SE um quarto para 2 ou 3 rapazes, em casa de familia de respeito, não falta água. Rua Joaquim Silva, 115 — Lapa. (35.608

ALUGA-SE um quarto para 2 rapazes, à Rua Francisco Muratori, 30, ap. 302. Com Sr. Sérgio ou D. Nilza. (35.605

ALUGA-SE um magnifico ap., c/ hall, salão, 2 grandes quartos, jardim de inverno, quarto e W. C. de empregados, área c/ tanque etc. Ver e tratar diretamente na Rua do Rezende, 21, ap. 209. (27.039

ALUGA-SE um quarto de frente mobiliado para casal que trabalhe fora ou para senhor. Avenida Mem de Sá n. 191, 2º. pavimento. (30.913

ALUGA-SE vaga p/ moça, com refeições e roupa de cama, pode lavar e passar. Rua Buenos Aires. 250, 1.º andar. (34.460

ALUGUEL NO CENTRO!! Socio para ap. novo, na Av. Rio Branco, 185. Aluguel Cr$ 2.500,00. — Cartas para o n.º 30.325, na portaria deste jornal. (30.325

ALUGAM-SE vagas p/ rapaz do comercio, com almoço e jantar, por Cr$ 1.030,00, à Rua Teresopolis 15, ap. 101. Tel.: 32-8367. (33.608

ALUGA-SE uma sala de frente, sem mobilia, para 2 rapazes que trabalhem no comercio. Pedem-se referencias. Rua Silvio Romero 27 — Centro. (21.498

ALUGA-SE loja com depósito na Esplanada do Castelo. Contrato de 5 anos. Não se admite intermediário. Tratar com o dono, à Rua Evaristo da Veiga 16, 17.º andar. (34.452

ALUGA-SE sala no Centro. Rua do Rosario 133, 2.º, esquina Miguel Couto. Tenho tel.: 52-8911. (31.461

ALUGA-SE apartamento para escritorio ou moradia, constando de 1 sala com separação, banheiro completo e kitch., à Rua Evaristo da Veiga 35, ap. 211. Aluguel 7.000,00. Tratar com D. Iná pelo tel.: 45-7374. (35.675

ALUGA-SE um ap. com sala, quarto, cozinha e banheiro. Aluguel 7.500,00. Rua Evaristo da Veiga 41, ap. 301. Tel.: 43-0415. (38.050

ALUGAM-SE vagas com ótimas refeições, na Rua Sete de Setembro, 211 - 1.º andar. (36.161

ALUGA-SE um pequeno quarto, a um rapaz solteiro, com entrada independente em ambiente sossegado, pelo preço de Cr$ 700,00, favor procurar o Sr. Moreira, à Rua Monte Alegre n. 75, Bairro de Fátima. (37.571

ALUGAM-SE vagas para rapazes, com ou sem pensão, em casa sossegada e sem falta d'água. Rua dos Invalidos, 145, sob. (32.967

ALUGA-SE quarto para 2 rapazes do comércio ou estudantes. 1.300 cruzs. cada um. Se fôr acompanhado de um telefone pagará só 500 cruzeiros. Av. Mem de Sá, 285, ap. 501. Atende-se a qualquer hora. (32.969

ALUGA-SE em casa de familia; à Rua Senhor de Matosinhos n. 337, sob., um quarto a um senhor de respeito. (32.943

ALUGA-SE quarto, em casa de familia, a cavalheiro que trabalhe fora. Rua da Alfândega nº 134, ap. 8. (31.346

ALUGA-SE uma vaga, para rapaz ou moça, com ou sem pensão, em casa de familia. Rua Luiz de Camões n. 67. Centro — Praça Tiradentes. (31.374

ALUGA-SE um quarto para casal ou 2 cavalheiros, só com refeição. Rua Alfândega 189, tel. 43-2560, pedem-se referências. (34.427

ALUGAM-SE vagas a rapazes. Rua dos Andradas, 73 — 2.º andar. — Centro. (34.432

ALUGA-SE um bom quarto, em casa de familia, a um ou dois senhores de respeito, sem moveis. Aluguel Cr$ 2.000,00, na Rua André Cavalcante. Tratar à Rua Lavradio n. 131 (loja), com o Sr. Francisco. (32.231

ALUGA-SE o apartamento 205 da Rua de Santana n. 178. Chaves com o porteiro. Tratar na Av. Alm. Barroso n. 6, sala 1401. Tel. 52-3372, com o Dr. Mauricio Burda, das 11 às 12 e das 17 às 18,30 horas. (32.998

BAIRRO FÁTIMA — Passo o contrato de um apartamento de frente com sala e quarto a quem ficar com os móveis de sala e quarto completos. Av. N. S. de Fátima 50, ap. 311. (30.831

CENTRO — Alugam-se vagas de quarto a rapazes ou senhores educados, todo confôrto, com direito a refeições, roupas de cama, etc. Não falta agua. Preço módico. Rua Buenos Aires, 40, 2º andar. (34.285

CENTRO — Aluga-se sala p/ comercio ou pequena industria ,na Rua Teófilo Otoni n. 113 2 andar, de frente, para Miguel Couto e Teófilo Otoni. Chaves com o zelador Sr. José — Tratar no Largo da Carioca n. 5, 8.º andar. — Sala 804. Telefone 42-6487. (31.219

CINELANDIA — Aluga-se 1 quarto a um senhor, com ou sem refeições, e com direito a roupa de cama, Ed. S. Borja. 17.º and. ap. 1703-A. Tratar depois das 12 horas. Tel. 22-4502. (33.772

CENTRO — Aluga-se uma sala para um ou dois rapazes, tipo apartamento. Ver e tratar à Rua do Rezende 139, sobrado. Telefone: 32-7951. (34.500

CENTRO — Aluga-se grande sobrado, para residência ou comércio. Bondes e lotações à porta. Rua Sto. Cristo, 265-A, sobrado. (28.814

CENTRO — Aluga-se otimo apartamento, com 2 quartos, sala, saleta, cozinha, tanque e banheiro completo, à Rua dos Invalidos 224, ap. 6, chaves no local. Tratar no Banco Mercantil de Niteroi, à Rua 1º de Março, 29. (24.350

CENTRO — Aluga-se quarto de frente, a 1 ou 2 rapazes. Não falta Água. Rua Teresópolis. 28, fim de André Cavalcanti. (34 090

CINELANDIA — Quarto no terraço — Aluga-se, exclusivamente para escritório, na Praça Floriano 19. Chaves com o encarregado, Sr. Vitor. Tratar: "Bastos de Oliveira" S/A. — Av. Rio Branco, 114, 3.º pavimento. (30.827

CENTRO — Aluga-se apartamento de 3 quartos, sala, copa, cozinha, banheiro completo, área e quarto de empregada à Rua Bento Ribeiro 82, ap. 202. Ver e tratar no local das 9 às 14 h. (33.250

CINELANDIA — Vaga mobiliada, a senhora distinta, em ap. de moças serias. Pode lavar e cozinhar. Cr$ 1.500,00 c/ direito a banhos quentes e telefone. Tel. 52-6354, das 11 às 19 horas. (30.453

CENTRO — Aluga-se um confortável quarto para rapaz ou senhor distinto, Rua Cardeal Leme 171, ap. S-204, Bairro de Fátima. (33.320

CENTRO — R. Senado, 258, 2.º andar — Aluga-se um quarto com móvel a casal sem filho ou a um senhor de respeito. Preço Cr$ 2.300,00. (30.464

CENTRO — Aluga-se grande sala de frente, à Rua do Rosario n.º 135/7. 4º andar, contrato comercial. Aluguel Cr$ 6.000,00 — Tratar com o Dr. Caó, Av. Erasmo Braga n.º 227, salas 1115/117. Tel. 22-6488. (33.346

CENTRO — Alugam-se em ap. de frente, uma sala, saleta, varanda, cozinha, independentes, de um senhor só a outro senhor também só. Cr$ 4.000,00. Ver com o porteiro Sebastião — Praça da Republica nº. 93. (34.328

CENTRO — Aluga-se à Rua General Caldwell 179, 1.º, duas salas de frente, servindo para moradia ou comercio. Tratar no local durante o dia. (30.383

CENTRO — Alugam-se otimas salas. Ver e tratar: Av. Presidente Vargas 418, 9.º andar, s/ 909. (33.277

CENTRO — Aluga-se um arejado quarto sem móveis em casa de pequena familia, a um senhor idôneo que trabalhe fora. Praça 11 de Junho, n.º 445, apartamento, 8, quinto andar. (37.028

CENTRO — Aluga-se uma sala de frente, a um senhor que trabalhe fora, em casa de familia, à Rua Washington Luiz n. 32, sobrado. (37.031

CENTRO — Aluga-se uma casa de frente, à Ladeira Frei Orlando 25, com 2 quartos, 2 salas, cozinha e 2 áreas. O predio foi pintado e esta como novo. Para ver, chaves n.º 27. Exige-se referencia, fiador ou depósito de três meses. (30.495

CENTRO — Av. Presidente Vargas, 534 — Edificio Barcellos — Alugam-se duas salas com instalações sanitarias proprias, sendo uma mobiliada. Preços Cr$ 6.000,00 e Cr$ 7.000,00. Tratar na Imobiliaria Barcellos Ltda., na sala 201 do mesmo predio. Tel. 43-3328. (37.500

CENTRO — Aluga-se na Rua do Rezende, ótimo sobrado, todo reformado, servindo para qualquer ramo. Tratar à Rua Alvaro Alvim 24, grupo 601. — Telefone: 22-7059. (35.863

CENTRO — Aluga-se no edificio Patriarca, Largo de São Francisco 26, otima sala 1203, com banheiro completo e kitch. Chaves na portaria. (31.431

CASTELO — Em ap. de casal, aluga-se otimo quarto com refeições, somente a casal de fino tratamento, todo respeito e trabalhem fora, ambiente exclusivamente familiar, Av. Beira Mar 216, ap. 501. Pedem-se referencias. (34.442

CENTRO — Alugamos no Edificio Nogales, sito à Rua Mexico, 119, o apartamento 408, com sala, banheiro e cozinha americana. Aluguel de Cr$ 6.500,00 mais impostos. Chaves com o porteiro. Tratar na Imobiliária Zirtaeo Ltda. Rua da Alfandega, 81-A, 1º andar. Telefone 23-3996. (32627

CENTRO — Alugam-se quarto e vagas. Pensão Espanhola, de frente, à Rua da Carioca, entrada por Gustavo Lacerda n.º 19. (38432

CASTELO — Aluga-se, a um ou dois senhores de tratamento, um bom quarto de frente, com ou sem almoço. Tel. 52-5298. (37.556

CENTRO — Alugam-se apartamentos por Cr$ 5.000, 5.500, 6.000, 8.500,00 sem fiador, nem depósito. México, 41, 6.º, s/ 608-A, esq. Sta. Luzia. Não fechamos para almoço. Até 17,30 hs. (38.098

CENTRO — Aluga-se um ap. com 2 quartos, sala, cozinha, quarto e banheiro de empregada, à Rua Rosa Salão 13 ap. 101. Cr$ 6.500,00 — Exige-se fiador. (35.713

ESCRITORIO — Vaga — Aluga-se: Rua dos Andradas, Tratar c/ Brandão, Tel.: 48-8556. (38.049

ESCRITORIO — 3 salas com telefone e moveis. Passa-se, aluguel antigo. Preço de ocasião — Telefonar para 42-1728. Centro. (37.569.

ESCRITORIO — Centro — Aluga-se escritório, na Av. Franklin Roosevelt, 39, s/ 1413. Tratar com Antonio, pelo tel.: 25-0024. (32.793

ESCRITORIO — Aluga-se parte de uma sala, com telefone, luz e banheiro. Tratar com Edgard, porteiro. Av/ Venezuela n.º 27. (37.043.

ESCRITORIO — Uma ou duas salas conjugadas — Alugam-se, na Av. Rio Branco n. 20 — Sr. Antonio, portaria. (31.377

ESTACIO DE SA' — Aluga-se 1 casa com tres quartos, duas salas, cozinha, banheiro, quintal e muita água, na Rua Anibal Benevolo n. 64. Fiador comercial, contrato de 2 anos. Ver de 8 às 17 horas. (34.934.

ESPLANADA DO CASTELO — Aluga-se um salão em duas salas e 1 sala separada — Avenida Franklin Roosevelt. Tratar pelo tel. 52-4848, com Fonseca. (24.371

ESTACIO — Alugam-se otimas vagas para rapazes com almoço jantar e café pela manhã. Cr$ 1.900,00, à Rua Anibal Benevolo 45, térreo. (30.033

ESCRITORIO — Aluga-se metade de uma sala, com moveis, balcão e telefone. Rua dos Andradas 96, 4º and., sala 402-A, das 9 às 15 horas. (34.162.

ESCRITÓRIOS — Centro — Alugo no edificio Itu, à Av. Treze de Maio, 47, com duas salas conjugadas, banheiro completo e cozinha. Ap. n.º 701, de frente. Informações pelo tel.: 47-0327. (29.795

QUARTO mobiliado — Aluga-se para solteiro. Pedem-se referencias. Rua Francisco Muratori, 35. (32.924

MOÇA com ap. procura moça que trabalhe fora, para morar juntas. Base 2.000,00. Av. N. S. Fátima, 60, ap. 505, ou telefone 27-9730, D. Ruth. (31.411

MOÇA morando em ap. pequeno, no Centro, aluga a uma moça que trabalhe fora, por Cr$ ... 1.700,00, com banhos quentes e telefone. Pedem-se referencias — 32-3076. (32.945

PASSA-SE apartamento, quarto, sala, a quem ficar com os moveis, bom aluguel e deposito — Tratar Sr. Romulo no local. Rua Ubaldino do Amaral 47, ap. 103, Aluguel 5.000,00. (32.152

PASSA-SE o resto de 6 meses de contrato de magnifico ap., com hall, sala, 2 grandes quartos, dependencia completa de empregados, area, tanque etc. Ver e tratar diretamente na Rua do Rezende, 21, ap. 209. Aluguel de 7.000,00 e nada mais. (27.938

QUARTO EM APARTAMENTO — Aluga-se para cavalheiro distinto, na Avenida N. S. de Fatima n. 22, ap. 403. (29 660

QUARTO — Alugo, sem pensão, em casa de familia, por Cr$ ... 2.200,00. Tem grade na janela e não falta água. Rua Mala Lacerda, 258. Tel.: 52-4576. (38.024

QUARTO — Aluga-se a casal, podendo lavar e cozinhar, 2 meses em deposito, à Rua Mala Lacerda, 262, Estacio de Sá. (34.642

QUARTO — Aluga-se em casa de familia, a rapaz ou casal sem filhos, com ou sem refeições, aluguel Cr$ 2.000,00, 3 meses em deposito. Rua Sto. Cristo, 195, casa 4. (33.327

QUARTOS — Alugam-se agas com refeição à Rua 1.º de Março, 49 — 2.º andar. (32.371

QUARTO — Aluga-se mobiliado c/ colchão de molas. Telefone. Cr$ 3.500,00. Praça Aguirre Cerda 17, ap. 704. Bairro de Fátima. (31.943

QUARTOS INDEPENDENTES — Alugam-se, a rapazes do comercio, com banho frio e quente, ambiente de luxo e respeito — Tratar com Sr. Abel, encarregado, à Rua Mala Lacerda n.º 167. Estacio de Sá. (34.164.

QUARTO, em casa de pequena familia na Esplanada do Castelo, aluga-se um otimo quarto de frente para o Aeroporto, muito claro e fresco, para um casal distinto, com refeições otimas, comida limpa e saudavel. Preço 7.000,00 Av. Franklin Roosevelt 84-C, ap. 403. Tel. 42-8397. (34.455.

SALA grande de frente ou outra menor aluga-se para fins comerciais tem telefone 43-7279 Cr$ 4.500,00 ou 2.500,00. Rua Senador Pompeu 189 sobrado. (38535

SALAS PARA ESCRITORIOS — Alugam-se um grupo de salas no Edificio Delta, Rua Alvaro Alvim 21, 11.º pav. Aluguel Cr$ 10.000,00 e encargos. Ver na portaria e tratar na Av. Rio Branco 91, 7.º andar, s/ 4. — Telefone 23-5269. (36.110

SALA PARA ESCRITORIO — Aluga-se otima sala, atapetada, com telefone, ar refrigerado, c/ ou sem moveis. Rua Senador Dantas n. 76, S-703. Preço Cr$ 8.500,00, com tres meses em deposito. (37.071

SALA PARA ESCRITÓRIO — Ótima no centro, à Rua da Quitanda 59, 1.º, s. 4. Passa-se com o telefone e móveis. Aluguel Cr$ 2.500,00. Preço 80.000,00. Telefone: 42-4997. (34.423

SALA NO CENTRO — Aluga-se à Avenida 13 de Maio, 44-A, 14.º andar, sala 1404, com telefone, preço Cr$ 2.300,00 mensais. Condições a combinar pessoalmente com Maciel, das 11 às 13 horas e das 17 às 19 horas, no local. (30.465

SALA DE FRENTE — Aluga-se com telefone e entrada independente para um senhor do maximo respeito, em residencia de casal: à Rua do Senado, mais informações 32-2439. (33.276

SALA — Aluga-se por 4.000 cruzeiros, à Rua da Quitanda 178, chave na loja do restaurante, de segunda-feira em diante. (29.679

SALAS ESCRITÓRIO — Alugam-se 2, conjugadas, frente, 2.º andar, não falta água, serve qualquer ramo. Tratar e ver à Av. Mem de Sá 45, 1.º andar (Salão), Sr. Romeu. (33119

VAGA — Aluga-se a rapazes de trato e respeito, à Rua do Senado n.º 181, apartamento 504. (28.925.

VAGA — Aluga-se a rapaz de trato e respeito, à Rua do Senado n.º 181, apartamento 504. (28.925

VAGAS com ou sem refeições — Cr$ 1.800,00, Cr$ 1.000,00. Rua Teofilo Otoni nº. 119, 1º. andar. (39.001

LAPA, GLÓRIA, CATETE, FLAMENGO E LARANJEIRAS

ALUGAM-SE vagas com refeições, para moças distintas que trabalhem fora e apresentem referências. Casa de familia, com móveis. Tratar mais detalhes pelo telefone 45-6608. (13.793

ALUGAM-SE ótimas vagas para rapazes e um ótimo quarto para dois, com roupa de cama, banhos quentes e telefone. Rua Conde de Baependi n. 123. Laranjeiras. (31.130

ALUGA-SE sala de frente a senhor de tratamento, c/ moveis. Rua Conde de Baependi 4, ap. 21 (Praça José de Alencar) Catete, doinges ver das 8 às 11 h. (23.272

ALUGAM-SE vagas, a rapazes distintos, com todas as refeições, banhos quentes e tel., em ap. de familia. Telefone 46-5565.

ALUGAM-SE um quarto e uma vaga para rapazes, mobiliados, em ambiente familiar. Quarto de dois Não falta agua. Rua Pedro Americo, 276. Tel. 25-8936 — Catete. (30 841

ALUGA-SE uma vaga, em um quarto de frente, a um rapaz que trabalhe fora, pode ser estudante, ou estrangeiro. — Rua Barão do Flamengo n. 35. ap. 717. Pode ser visto na parte da manhã (27.924

ALUGA-SE otimo quarto mobiliado para casal, em apartamento com direitos, na Rua Marquês de Abrantes n. 110, ap. 505 — Flamengo. (34.140

ALUGAM-SE vagas mobiliadas com pensão em casa de familia a rapazes que trabalhem fora. Rua Santo Amaro n.º 18 — Catete. (30.320

ALUGA-SE um quarto à Rua Senador Euzebio n.º 9-C, Av. Oswaldo Cruz, com direito a cozinhar e a lavar ou a senhoras que trabalhem fora e mais um quarto duplo. (32.731

ALUGA-SE uma vaga, para rapaz em casa de familia, com refeições completa. Rua Silveira Martins n. 156, ap. 501. Catete. 29.777

ALUGA-SE um quarto grande, de dois, uma vaga para rapaz com ou sem refeições. Telefone — Rua Marquês de Abrantes, 56, ap. 604. Flamengo. (30.241

ALUGA-SE um bom quarto, de frente a rapazes solteiros, à R. Tavares Bastos, 53. Catete. (22.745

ALUGA-SE um pequeno quarto mobiliado, perto do Largo do Machado. Rua Eugenio Hussak nº. 22, ap. 102: Tel. 25-6730. (30.816

ALUGA-SE otimo quarto mobiliado, para casal que trabalhe fora, com banhos quentes e tel. Rua Conde de Baependi, 123 — Laranjeiras. (30.885

ALUGAM-SE, no Largo do Machado n.º 8, os aps. 704 e 705 de frente, tendo: saleta, sala espaçosa, jardim de inverno, um quarto, banheiro e cozinha. Preço Cr$ 7.500,00 por mês. Chaves com o porteiro Salomão, Tratar com Sr. Alaor, pelo tel. 22-3934. (34.122

ALUGA-SE apartamento, com quarto, sala, banheiro, etc., à Rua Taylor n. 31, ap. 220, Glória, aluguel Cr$ 3.500,00. Tratar com o Sr. Fernando, pelo telefone 42-5554, ou na Av. Calógeras n. 6. (30.272

ALUGO ap. de frente, sala, quarto, cozinha, banheiro, Cr$ 5.800,00. Rua Pires de Almeida, 79, ap. 101 (Laranjeiras). Não falta água. Ver das 10 às 12 horas. Lugar familiar. (35.571

ALUGA-SE em casa de familia de respeito, vaga para moça educada. Rua do Catete, 280 — sobrado. (19.489

ALUGA-SE amplo e arejado, quarto mobiliado em ótimo prédio residencial, à Rua das Laranjeiras n.º 222. (28.932

ALUGA-SE um quarto mobiliado a casal sem filhos, que trabalhe fora. Rua Marquês de Abrantes 148, ap. 1003. (31.191

ALUGA-SE a senhor ou rapaz idoneo uma vaga, que dêem referencias. Tratar no Largo do Machado 8, ap. 1201. (26.017

ALUGA-SE um quarto mobiliado e bem arejado, a 2 rapazes distintos. Rua Presidente Carlos de Campos, 35, ap. 5, Flamengo. (31.331

ALUGA-SE, na Rua das Laranjeiras n.º 350, mobiliado ou não o apartamento n.º 602, com 3 grandes quartos, dois banheiros sociais em cores, dois salões, grande jardim de inverno, copa, cozinha, dependencia de empregados e garagem particular. Ver com o porteiro do edificio e tratar pelo tel. 52-1924, com Osvaldo. (32.171

ALUGA-SE vaga em casa de familia, a comerciario que apresente referencias. Praia do Flamengo n.º 6, 2.º. (32.175

ALUGA-SE um grande quarto c/ ou sem moveis, na Travessa Carlos de Sá, 17, ap. 201. Catete. (32.183

ALUGA-SE um quarto em casa de familia, para senhora ou casal sem filhos. Ver à Rua Buarque de Macedo 53, ap. 201. Flamengo. (34.055

ALUGA-SE uma vaga, em casa de familia, a um rapaz de respeito, com ou sem refeições, à Rua Artur Bernades 42, c/ 3 — Catete. (30.432

ALUGA-SE 1 vaga para 1 rapaz do comercio, que dê referencias. Casa familia. Rua do Catete n.º 355. Tel. 25-6525. (33.818

ALUGAM-SE vagas para cavalheiros de fino trato, com refeições completas e roupa de cama, em casa mineira, estritamente familiar — Beco dos Carmelitas n. 3 — Gloria. (31.850

ALUGA-SE em apartamento confortavel, um quarto para tres moças independentes, cada dois mil cruzeiros, com café da manhã, tem telefone. Senador Vergueiro n. 137, ap. 203 — Flamengo. (34.517

ALUGA-SE a pessoa educada que trabalhe fora, quarto amplo de frente, situado à R. São Salvador 84, ap. 402. Tratar no local. (33.258

ALUGA-SE em pensão familiar uns ótimos quartos mobiliados, bons, servem para casal, moças ou rapazes. Não se aluga sem comida, é com café, da manhã, almôço e jantar. Comida farta, variada e boa. Favor tratar pessoalmente. Preço módico. Rua Gago Coutinho n. 73, telefone: 25-4522 — Catete. (32.903

ALUGA-SE em casa de familia um quarto de frente, para rapazes, a casa tem telefone. Tratar no local. Rua Leita Leal n. 44, casa 1. Laranjeiras. (34.391.

ALUGA-SE um quarto, para uma ou duas pessoas, que trabalhem fora. Rua Corrêa Dutra n. 56, ap. 29. 3.º andar. (34.418

ALUGA-SE um quarto mobiliado a senhor de respeito em casa de familia ou a duas môças que trabalhem fora. Banhos quentes, café a combinar. Flamengo. Tel.: 45-1732. (31.409

ALUGAM-SE vagas a moças que trabalhem fora, pode lavar. Preço 800,00. Rua Bento Lisboa, 36. Catete. (33.884

ALUGA-SE otima e grande sala de frente, bem mobiliada, e mais um quarto, a senhores de tratamento e respeito. Unicos inquilinos no pavimento. Rua Corrêa Dutra n.º 144. Telefone 25-0669. Catete. (31.456

ALUGA-SE apartamento de dois quartos, sala e demais dependencias, à Rua Barão do Flamengo 42. Ver no local com o porteiro (36.124

ALUGA-SE um quarto para 2 moças ou 2 rapazes, na R. Ipiranga, 80 — Laranjeiras. (36.113

CASAL SEM FILHOS e de independência de conceito, porém respeitável, com toda a discrição, subaluga quarto no seu apartamento de residência, para cavalheiros, senhoras ou casais em idênticas condições às suas com ou sem refeições. Ver e tratar no local, na Rua São Clemente, 127, ap. 101, 1.º andar — Botafogo. (17.852

CATETE — Aluga-se otimo apartamento com dois quartos, sala, banheiro social em cor, boa cozinha, área com tanque, quarto e banheiro de empregada, armarios embutidos fartura d'água — Aluguel Cr$ Cr$ 11.000,00 (onze mil cruzeiros). Ver e tratar à Rua Andrade Pertence 25 ap. 802. (31.424

CATETE — Alugam-se vagas para rapazes. Não falta condução, com fartura d'água, Rua Santo Amaro 151, ap. 202. (31.995

CATETE — Alugam-se aps. com 1, 2 e 3 quartos, apartir de Cr$ 4.500,00, com e sem fiador. Tratar à Rua do Catete 209, 1.º andar, sala 2, com o Prof. Reinaldo, das 9 às 18 horas. Tel.: 45-6598. (33.816

COSME VELHO — Casa com 3 quartos, sala e jardim, aluga-se, na Rua Indiana, 101. Informações 25-1380. (32.327

CR$ 2.500,00 — Aluga-se quarto de frente, com agua corrente e café pela manhã, na R. Umari, 65, transversal à Pereira da Silva. (31.884

CATETE — Aluga-se vaga para moça que trabalhe fora, em quarto de frente. Preço módico. Rua do Catete, 46, ap. 3, 2.º andar. (33.240

CATETE — Alugam-se quarto e vaga para cavalheiro. Tratar no Largo do Machado, 21, ap. 201 Tel 25-2064. (35.622

CATETE — Aluga-se magnifica e grande sala de frente, amplamente arejada, para quatro rapazes ou dois senhores de fino trato. Rua Gago Coutinho nº. 67 - Largo do Machado. (32.724

CATETE — Aluga-se, na Rua Pedro Américo, 270, sobrado, sala para escritórios, consultórios ou pequeno comércio. Tratar na R. Dois de Dezembro, 87, com Fortunato. Tel.: 25-9778. (29.473

CATETE — Aluga-se por 4.500 cruzeiros, um ap. na Rua Santo Amaro, com sala, quarto, banheiro, etc. muito arejado. Deposito de tres meses. Entrega imediata. Chaves e tratar na Av. Rio Branco nº. 142, 3º., s/ 2. (31.494

CATETE — Aluga-se boa sala em ponto comercial, alfaiate, cabeleireiro ou pequena industria leve e limpa. Preço 3.000,00. Rua do Catete 195, sobrado. (38.048

CATETE — Alugam-se vagas com pensão a rapazes do comercio, preço Cr$ 2.200,00, Rua do Catete 142, 2º andar. (39.019

FLAMENGO — Alugamos apartamentos de 1, 2 e 3 quartos em toda zona Sul, a partir de 4.500 cruzeiros, sem fiador. Tratar na Avenida Rio Branco 185, sala 404. Tel. 22-2671. (34.489

FLAMENGO — Alugo ótimo apartamento na Rua 2 de Dezembro de quarto e sala conjugado, aluguel 6.000,00, não precisa fiador. Solução imediata. Tratar ; Avenida 13 de Maio 47, 3.º andar, sala 303, Ed. Itu. (36.726

FLAMENGO — Aluga-se o ap. 507 da Rua Silveira Martins 30, com quarto e sala separados, ampla cozinha. Tratar no local. (31.462

FLAMENGO — Alugam-se 2 ótimos quartos e uma vaga, mobiliados ou sem móveis, com café pela manhã, água corrente em ambos, a casais, moças e rapazes, no melhor ponto da praia, não faltando água. Rua Paissandu n.º 25. (37.115

FLAMENGO — Alugamos apartamentos de um, dois e três quartos, de 5.000 a 8.700 cruzeiros — Não precisa fiador. Tratar na Rua Mexico n.º 148, sala 203. (35.635.

FLAMENGO — Alugamos apartamento de um e dois quartos, aluguel desde 4.000 a 5.000 sem fiador nem deposito, somente um mês de aluguel. Av. Rio Branco nº. 185, grupo 1211. Tel. 22-0986. (38.513

FLAMENGO — Aluga-se à Rua Marquês de Abrantes 100, o ap. 1001, de frente, com 3 amplos quartos, 2 belas salas, copa, cozinha, banheiro completo, área de serviço e dependências de empregada. Ver a qualquer hora com o encarregado e tratar à Rua São José, 28, Banco Aliança, depois do meio dia. (38.509

FLAMENGO — Aluga-se o apartamento n.º 102, térreo, pequeno e de frente, à Rua Buarque de Macedo, 61. Ver com o porteiro. (29.989

FLAMENGO — Aluga-se em ap. familiar uma vaga, otimo quarto mobiliado, rapaz academico, pede-se referencia, maximo respeito estando conforme apareça. Tratar pessoalmente: Marquês Paraná 73 s/ 802. (32.962

FLAMENGO — Aluga-se um quarto independente, para dois cavalheiros, uma vaga mobiliada — Rua Marquês de Abrantes 25, Alvaro, das 18 às 19.30. (31.311

FLAMENGO — Aluga-se o ap. 801 da Rua Almte. Tamandaré n.º 23, bem perto da praia, ocupando todo o oitavo pavimento, com vestibulo, três salas, varanda envidraçada, lavatório, quatro quartos, sendo três com armários embutidos, dois banheiros completos e mais um W.C. separado, rouparia, copa-cozinha, 2 quartos e W.C. completo, para empregados, e área de serviço c/ tanque. Aluguel de Cr$ ..... 30.000,00, com contrato de dois anos c/ fiador. Chaves no local, com o porteiro, e melhores esclarecimentos na Av. Presidente Antônio Carlos n.º 607, grupo 302, das 10 às 12 horas. (33.917

FLAMENGO, ESQUINA DA PRAIA — Aluga-se excelente quarto de frente mobiliado, a dois cavalheiros de fino trato. Tel. 45-4640. (31.834

FLAMENGO — Aluga-se 1 ótimo quarto mobiliado a dois rapazes, na Rua Marquês Abrantes n. 110, 3.º andar, ap. 303. Telefone 25-4872. (29.922

FLAMENGO — Moça só aluga parte do ap., a moça que trabalhe fora. Informações na Praia do Flamengo n.º 12, ap. 819, das 9 às 16 horas. (32.176

FLAMENGO — Alugo ap. de 3 quartos, todos de frente Palácio Guanabara, na Rua Pinheiro Machado n. 139, ap. 503 — Aluguel de 12 mil cruzeiros. — Chaves com o zelador. Tratar pelo telefone 22-8562. (22.682.

FLAMENGO — Aluga-se em 1.ª locação, os aps. 104 e 303, da Rua Buarque de Macedo n. 64, com quarto, banheiro, tanque e cozinha, por Cr$ 5.000,00 mensais, mais 190,00 de taxas. — Exige-se fiador idoneo. Ver no local e tratar com J. Malafaia, Av. Pres. Vargas 417, sala 410 — Tel. 43-9105. (27 503

FLAMENGO — Aluga-se vaga, a uma moça educada, em ap. de familia, com todas refeições, banhos quentes e telefone. Rua Paissandu — Telefone 45-1368. (33.675

FLAMENGO — Alugo, junto da praia, dois quartos amplos e grande sala a cavalheiros de respeito. Exijo e dou referencias — Rua Paissandu n. 155. Ver no local das 8 às 10 horas e tratar na Rua do Carmo n. 6, 2.º, sala 201, tel. 52-2052, à partir das 12 horas, com Camilo. (27.995

FLAMENGO — Aluga-se quarto mobiliado, a dois rapazes que trabalhem fora, com café e banhos quentes. Tratar pelo telefone 45-9033. (32.663

FLAMENGO — Aluga-se quarto de frente c/ 2 janelas, casa de familia. Av. Osvaldo Cruz, a cavalheiro que trabalhe fora e dê referências. Tel.: 25-2463.

FLAMENGO — Aluga-se quarto, mobiliado, unico inquilino, para senhor de respeito, em apartamento, na Rua Paissandu. Tel.: 25-5860. (28.882

FLAMENGO — Alugamos aps. de 1, 2 e 3 qts. em tôda Zona Sul. Fornecemos fiadores idôneos para outras locações. Rua da Carioca, 3, 2.º andar, s/ 4 — Tel.: 52-4594. (35.534

FLAMENGO — Aluga-se lindo quarto com todo confôrto em apartamento de muito respeito, a cavalheiro de responsabilidade. Trocam-se referências. — Cr$ 3.000,00 — Tel.: 45-4232. (35.573

GLORIA — VAGA, aluga-se a senhora que trabalhe fora, casa sossegada. Rua Hermenegildo de Barros n. 28, casa 1. Tratar pelo tel. 22-6031. (31.866

GLORIA — Em apartamento de moça só, alugam-se duas vagas a moças que trabalhem fora e dêem referencias. Tel.: 45-7741. (28.786

GLORIA — Aluga-se ap., com 1 sala, 1 quarto separado, banheiro completo, cozinha, area com tanque, qt., chuveiro, W.C. para empregada. Preço Cr$ 6.500,00, à Rua dos Oitis n. 53 — Ver das 9 até às 12 horas. 34.150

GLORIA — Aluga-se um quarto independente para rapaz que trabalhe fora. Av. Augusto Severo n. 92, ap. 203. (38.521

LAPA — Alugam-se, em casa de familia, quartos com 3 camas, para rapazes do comercio ou moças, à Rua dos Arcos n. 53 — Telefone 22-3706. (31.218

JARDIM LARANJEIRAS — RUA GENERAL GLICERIO, n. 156 — **Alugam-se ótimos apartamentos em primeira locação, de quarto e sala separados, a partir de 6.500,00 de quarto, sala — quarto e banheiro de empregada, a partir de 8 mil cruzeiros, e de dois quartos, sala, quarto e banheiro de empregada. Aluguel de 11 mil cruzeiros. Todos os apartamentos tem terraço com tanque revestidos de azulejos e mármore, sancas e florões. Ver no local. Tratar na Imobiliária Oliveira Lopes Ltda no Largo da Carioca n. 5, 8.º andar, sala 804. Telefone 42-6487.** (31.220

LARGO DO MACHADO — Aluga-se uma sala para 3 rapazes que trabalhem fora. Aluguel Cr$ 1.400,00, a vaga com roupa de cama. Exigem-se referencias — Ver e tratar à Rua das Laranjeiras 1, Apartamento 204, das 8 às 14 horas. (33.658

LARANJEIRAS — Alugo ap. de 3 quartos, todos de frente, na Rua Pinheiro Machado n. 139, esquina de Paissandu ap. 503. Aluguel de 12 mil cruzeiros — Chaves com o zelador. Tratar pelo telefone 22-8562. (22.683

LARANJEIRAS — Aluga-se quarto mobiliado, com refeições, roupa lavada e banhos, a dois rapazes que dê referencias. Tratar pelo tel. 45-3675. (33.172

LARANJEIRAS — Aluga-se uma vaga a rapaz em apartamento, com café, roupa de cama, tel.: com ou sem refeição. Telefone 45-3785. (29.759

LARANJEIRAS — Rua Pinheiro Machado 75 — Alugam-se, no 2.º e 3.º andar, apartamentos novos, em primeira locação, com sala boa, dois quartos, ótima cozinha e bom quarto de banho, quarto e W.C. para empregados, por 11.000 cruzeiros mensais, com fiador ou depósito. Chaves c/ o porteiro. Tratar pelo telefone 23-4062, Sr. Marques Pereira. (Existem garagens para locações). (32.154

LARANJEIRAS — Aluga-se, junto ao L. do Machado, uma grande sala de frente, para casal distinto ou rapazes idoneos, casa exclusivamente familiar, tem grande jardim. Tratar com o Sr. Nonato, andar terreo. Ipiranga, 32. (29.963

LARANJEIRAS — Aluga-se apartamento de sala, quarto, banheiro e kitchnette na Rua Ipiranga n. 111, ap. 207. Ver no local com o porteiro e tratar na Av. Rio Branco n. 108, sala 201. Telefone 42-3617. (34.477

LARANJEIRAS — Aluga-se um peq. quarto a moça que trabalhe fora. R. Ipiranga 102, ap. 4. (36.052

LAPA, CATETE, Glória, Flamengo e Laranjeiras — Alugam-se apartamentos por 4.500, 5.000, 5.500, 6.000,00, sem fiador, nem depósito. México, 41, 6.º, s/ 608-A, esq. Sta. Luzia. Não fechamos para almôço. Até 17,30 hs. (38.100

NO FLAMENGO, aluga-se um quarto em apartamento de luxo. Tel. 45-8241. D. Nenê. (3.903

PARA FAMILIA DE TRATO OU DIPLOMATA — Aluga-se apartamento — Rua Senador Vergueiro n. 138, ap. 1006, constando de 1 saleta com vitrina e armário embutido, 1 sala, 2 quartos c/ armario, banheiro completo, ampla cozinha c/ armarios embutidos, area de serviço fechada e quarto de empregada com armário. Telefone 45-7707. (28.774

QUARTO — Largo do Machado — Aluga-se em casa de familia para duas moças que possam dormir juntas, cama de casal, colchão de molas ou a senhora só. Tel.: 45-0551. Chamar D. Alzira. (34.629

QUARTO INDEPENDENTE, mobiliado, aluga-se a um senhor só. Cr$ 3.000,00. Tratar Rua Marquês de Abrantes, 127, ap. 702. (35.503

QUARTO — Aluga-se no Flamengo, com direito a lavar e cozinhar, tres meses em deposito. Tratar pelo telefone 25-6059. (28.881

QUARTO — No Flamengo, na Rua Silveira Martins nº. 164, apartamento 703, em ambiente por excelencia familiar, alugo para senhora ou moça que trabalhe fora. (31.853

QUARTO — Aluga-se em primeira locação, independente, c/ banheiro, mobiliado, com café pela manhã, a rapaz ou senhor que dê referencias. Tratar à R. Barão do Flamengo 50, ap. 1204, das 8 às 11 horas e das 14 às 20 horas. Flamengo. (36.520.

QUARTO, confortavel, aluga-se para familia italiana a cavalheiro. Rua Marquês de Abrantes nº. 95, ap. 1.102. Flamengo. (34.381

QUARTO — Aluga-se mobiliado, com colchão de molas, a casal ou senhora. Exigem-se referencias. Rua Machado de Assis 45, ap. 703. (36.084

QUARTO — Aluga-se na Rua do Catete n. 221, com tres meses em deposito, podendo lavar e cozinhar. Ver no local e tratar na Av. Pres. Vargas n. 463, sala 1404 — Tel. 43-8814. (36.142

RUA SANTO AMARO, 118, sobrado, aluga-se amplo quarto com ou sem móveis, a senhora que trabalhe. Direito ao telefone, banhos e tanque, por Cr$ 2.500,00. Ambiente familiar e pouca gente. (28.761

TRASPASSO apartamento de 3 quartos, 2 banheiros, living, sala, com direito aos moveis, Cr$ 60.000,00 — Aluguel mensal Cr$ 6.000,00. Rua Senador Vergueiro. Tratar tel. 57-5001. (28.929

VAGAS — Alugam-se para rapazes, com ou sem refeições Artur Bernardes n. 61 — Catete. (35.523

VAGA para rapaz em casa de familia no Catete, quarto de 3. com roupa de cama e banho quente. Cr$ 1.100,00. Rua Bento Lisboa, 7, casa 1. Tel. 25-6211. (35.647

BOTAFOGO E URCA

ALUGA-SE em 1.ª locação, o ap. 501, de frente, com 1 sala, dois quartos com armários embutidos, banheiro completo c/ boxe, todas as peças de frente, ótima cozinha, quarto e banheiro para empregada, à Rua Voluntários da Pátria 170. Chaves com o encarregado. Tratar pelo telefone 43-6350 ou 43-6392. (27.698

ALUGAMOS apartamentos e casas, tambem comodos. Tratar na Rua General Polidoro n.º 256, sobrado, das 12 às 18 horas. (31.739

ALUGAM-SE boas vagas em casa de familia para rapazes decentes no comércio. Pedem-se referências. Tel.: 26-3161 — Botafogo. (34.760

ALUGAM-SE para casal ou três pessoas, duas salas de frente, podendo lavar e cozinhar. À Rua Paulo Barreto, 90, Botafogo. (35.077

ALUGA-SE um quarto pequeno para rapaz o moça que trabalhe fora, por mil cruzeiros, à Rua Real Grandeza 282, e tratar com D. Amália, à Rua Capitão Salomão 67 — Botafogo. (28.790

ALUGA-SE apartamento pequeno, na Praia de Botafogo, 354, ap. 744. Aluguel: Cr$ 5.000,00. Ver com o porteiro e tratar pelo tel.: 36-0357. Depósito de 3 meses. (28.813

ALUGA-SE boa residencia, c/ 2 salas, 2 quartos, varanda, telefone, quarto e dep. para empregada, c/ entrada independente. Ver na Rua Pinheiro Guimarães, 27. Tratar 15 às 18 horas. (32.803

ALUGA-SE na Praia da Urca, com entrada independente, banheiro exclusivo, mob., grande quarto térreo, para um ou dois rapazes distintos, na Rua Otávio Corrêa n. 53. (28.672.

ALUGA-SE pequeno quarto mobiliado, com conforto, a rapaz de respeito, Rua Voluntarios da Patria, 406. (34.806

ALUGA-SE sala para escritorio, dentista, medico, cabeleireiro etc. Rua da Passagem, 82, sobrado. (35.565

ALUGA-SE apartamento na Praia de Botafogo, junto a Sears, próximo aos banhos de mar, muito sossegado, com sala, cozinha e banheiro, próprio para casal ou rapazes. Tratar pelo tel.: 22-0926, Sr. Brandão, à Rua da Lapa, 56, depois das 12. (35.567

ALUGAM-SE sala e quarto, com direito à cozinha e quintal, a casal sem filhos. Rua Macedo Sobrinho, 65. Largo dos Leões. (32.740

ALUGA-SE um quarto para moças. Rua General Polidoro 154, Botafogo. (31.330.

ALUGO um quarto para moça que trabalhe fora, dou o direito de lavar e cozinhar. Não aceito com criança e nem casal. Rua São Clemente, 147 c. 78. Botafogo. Tel. 46-1133. Sra. Leonor. (30.493

ALUGA-SE em casa de familia, um quarto com moveis, a casal que trabalhe fora, toda condução na porta. Exigem-se referencias. Ver e tratar à Rua Bambina n.º 56, Botafogo. (32.336.

ALUGAM-SE 1 sala de frente e um quarto em casa de familia, à Rua Teresa Guimarães 163 Botafogo. Tel. 26-7613. (36.157

BOTAFOGO — Alugamos apartamentos de 1, 2 e 3 quartos em toda zona Sul, a partir de 4.500 cruzeiros, sem fiador. Tratar na Avenida Rio Branco 185, sala 404. Tel.: 22-2671. (34.488

BOTAFOGO E URCA — Alugam-se apartamentos por 4.500, 5.000, 5.500,00, sem fiador, nem depósito. México, 41, 6.º, sala 608-A, esq. Sta. Luzia. Não fechamos para almôço. Até 17.30 hs. (38.099

BOTAFOGO — Aluga-se um otimo quarto sem moveis, para um senhor que queira morar só ou 2 rapazes. Tel. 46-0481. (32.363

BOTAFOGO — Alugam-se otimas vagas para rapazes, com ou sem refeições. Tratar na Rua Marquês de Abrantes, 191, ap. 301. (32.397

BOTAFOGO — Alugamos apartamentos de 1, 2 e 3 quartos, de 5.000 a 8.500 cruzeiros. Não precisa fiador, apenas um mês adiantado. Tratar na Rua Mexico n.º 148, sala 203. (35.634.

BOTAFOGO — Alugam-se dois quartos mobiliados, um para casal, outro para 2 moças que trabalham fora. R. Real Grandeza 33, sob. (34.397.

BOTAFOGO — Aluga-se magnifico ap. 208, da Rua das Palmeiras n.º 93, c/ sala, 3 quartos, 1 terraço grande, banheiro completo, dependencias de empregados e area de serviço c/ tanque. Ver no local c/ o porteiro e tratar Av. Erasmo Braga, 299, 5.º, s/ 503. Tel. 26-4489. (22.937

BOTAFOGO — Aluga-se ótimo apartamento, todo pintado de novo, com 2 amplas salas, 2 bons quartos, varanda envidraçada, cozinha, banheiro completo, quarto e "W. C." de empregada e área de serviço com tanque. Ver na Rua Marquês de Olinda, 90, ap. 32, no 4.º andar. Chaves no local. Informações no Banco Auxiliar da Produção S. A., Trav. do Ouvidor, 12. Telefone 52-2220. (24.993

BOTAFOGO — Aluga-se o ap. 201, da R. Paulino Fernandes, 67, de frente, c/ varanda, 3 quartos, sala, banheiro, cozinha, dep. empreg. Aluguel Cr$ 10.000,00 a combinar. Ver no local com o zelador, Sr. Durvalino. Telefone 43-0084, com João Peres. (34.155

BOTAFOGO — Aluga-se um quarto, com moveis, com entr. da independente, para um casal que trabalhe no comercio. Cr$ 2.800,00. Rua Humaitá n. 229, ap. 106 — Telefone 46-5692. (34.679

BOTAFOGO — CASA — Sublocação — Passa-se ótima casa, dando renda de Cr$ 9.000,00. Infs. na Rua Voluntários da Pátria n.º 191. (33.547

BOTAFOGO — Aluga-se 1 quarto mobiliado. Rua Gen. Severiano n.º 100, ap. 108. (32.788.

BOTAFOGO — Aluga-se amplo quarto para casal, com pensão; familiar. Rua S. Clemente, 174, sobrado. (30.894

BOTAFOGO — Casal distinto, aluga somente para duas moças do comercio ou funcionarias, sala de frente, em edificio novo, de luxo, com ou sem moveis, unicas inquilinas; otimo local, com muita condução. Tratar p/ telefone 46-7592, por obsequio.

BOTAFOGO — Aluga-se um ótimo quarto a casal distinto e de boa apresentação, por 3.000,00, que possa dar referências, podendo lavar, cozinhar, banhos quentes, com direito a telefone. Mais informações tel.: 46-5311. (31.226

BOTAFOGO — Aluga-se um quarto mobiliado, em casa de familia, para pessoa que trabalhe fora — 26-9935. (24.447

BOTAFOGO — Aluga-se, em sobrado, sem móveis, ótimo quarto de frente, a pessoa só que trabalhe fora. Ambiente familiar. Muito ar e claridade. Cr$ 2.500,00. Rua Bambina, 24. Tel.: 46-2224. (31.722

BOTAFOGO — Alugo apartamento nº. 1112, à Praia de Botafogo, 354, com quarto e sala conjugados, banheiro, corredor e kitchnette, em primeira locação, com bela vista para o mar (lado da cidade), aluguel de Cr$ 5.500,00 mensais. Ver no local e tratar pelos telefones 58-5585 e 23-3595, c/ o Sr. Lima. (34.323

BOTAFOGO — Aluga-se otimo quarto e amplo para casal sem filhos, podendo cozinhar e lavar roupa de uso, por Cr$ .... 2.400,00 mensais, com 3 meses em deposito. Ver e tratar à Rua São Clemente 397. (34.335

BOTAFOGO — Aluga-se um quarto, em casa de familia de respeito, a 3 moças que trabalhem fora. Pedem-se referencias. Rua Vol. da Patria n.º 68, casa 7, Botafogo. (32.195.

BOTAFOGO — Alugam-se apartamentos de quarto e sala, banheiro completo e cozinha americana. Praia de Botafogo, 354 e 356. Tratar com Construtora Silva Cardoso Ltda. Rua do Catete, 248. Tel.: 25-0605. (30.000

BOTAFOGO — Alugam-se duas vagas mobiliadas para rapazes. Rua Pinheiro Guimarães n. 33 — Telefone 46-3621. (35.656

CASAL SEM FILHOS e de independencia de conceito, porém respeitável e discreção, subaluga quarto para cavalheiros, senhoras ou a casais em idênticas condições, no seu apartamento de residencia, com ou sem refeições — Ver e tratar no local, à Rua São Clemente 127, ap. 101, 1.º andar — Botafogo. (30.361

CASAL aluga quarto mobiliado, a senhora que goste de confôrto e telefone, que trabalhe fora, na Rua Sorocaba, 341, ap. 301, Botafogo. (36.027

HUMAITA' — Alugamos apartamento pintado de novo, com varanda, sala, 3 quartos e mais dependências. Ver na Rua Humaitá, 201, ap. 605, c/ o Sr. Rodrigo. Tratar na ICISA, Av. Rio Branco, 114, sala 21. tel. 32-3743. (31.749

PRAIA DE BOTAFOGO 460 — Aluga-se o apartamento n. 1.223, de frente, com linda vista para a Guanabara, com sala, quarto, kitch. e banheiro. Aluguel Cr$ 5.000,00. Chaves com o porteiro. Tratar p/ telefone 26-3593. (32.374

QUARTO — Aluga-se um em casa de familia a rapaz ou a môças que trabalhem fora. Tratar na Rua Paulino Fernandes, n.º 70 — Botafogo. (36.127

PAULINO FERNANDES, 32, vendo ou alugo 15.000 mensais ou um milhão e quinhentos, c/ 50% fin. — 46-9225. (35.694

QUARTO — Aluga-se na Rua Jornalista Orlando Dantas n.º 12, com 3 meses em depósito, podendo lavar e cozinhar. Ver no local e tratar na Av. Pres. Vargas n.º 463. sala 1404. Telefone 43-8814. (36.137

QUARTO GRANDE com entrada independente, aluga-se por Cr$ 2.500,00 a 1 ou 2 rapazes ou senhores. N.B. Casa de pequena familia, trocam-se referências e não se atende por telefone. Rua Fernandes Guimarães n.º 25 — Botafogo. (33.318

URCA — Aluga-se quarto de frente, c/ móveis, à pessoa de todo respeito. Tel.: 26-8207. (37.130

URCA — Apartamento pequeno, confortavel, muita agua — Aluga-se, à Av. João Luiz Alves n.º 56, ap. 203. Aluguel 5.500,00 — Chaves com o porteiro. Tratar com o proprietario, Sr. Emilio, Rua da Conceição, 150. (30.421

VAGA — Aluga-se em casa de familia, com direito a telefone. Tratar à Rua Sorocaba 753. Tel. 26-5262. (32.684

VAGA — Em residência familiar, tipo pensão, aluga-se, com refeições, uma vaga mobiliada, para uma moça e também outra, para um cavalheiro. Cr$ 3.000,00 cada. Praia de Botafogo, 294. Tel.: 26-5005. (34.123

LEME E COPACABANA

ALUGA-SE em apartamento confortavel, quarto de frente, mobiliado, colchão de molas, para casal ou moças distintas, com refeições. Preço a combinar — Unico inquilino. Rua Gustavo Sampaio n.º 520, ap. 402. Telefone 57-5001. (28.930.

ALUGA-SE apartamento em edifício de dois por andar e que não falta água, com sala, três quartos etc., armários embutidos completos e acabamento de luxo, 16.000 cruzeiros. Ver à Rua Xavier da Silveira, 99, ap. 702, com o porteiro Sr. Manoel. Tratar tel 22-5254, Sr. Marco. (33.769

ALUGAM-SE vagas para moças, em apartamentos de moça só, c/ direito a lavar. Preço a combinar. Tel. 27-2273. Copacabana. (32.869

ALUGAM-SE vagas a moças do comercio a Cr$ 1.500,00, não falta água. Av. N. Sra. de Copacabana 481, ap. 801. (30.316

ALUGAM-SE 2 salas, banheiro e kitchnette, para escritorio, consultorio ou negocio, à Rua Bolivar 54, grupo 202. Tratar com o porteiro Sr. Caetano. (28.954.

ALUGA-SE quarto de frente com varanda, mobiliado, a cavalheiro de responsabilidade. Casa de familia. Rua Xavier da Silveira n. 19, ap. 401 — Posto 5 (30.982

AV. COPACABANA 540, ap. 403. — Para fins comerciais, grupo de 2 salas e banh. Cr$ 6.000,00 mais impostos. Chaves c/ porteiro. Administradora Nacional. Av. Pres. Antonio Carlos 615, 2.º, pav. Tel.: 42-1314, das 9 às 12 e das 14 às 17 horas. (34.841

AV. ATLANTICA 2.556 — Pôsto 4 — Aluga-se o apartamento 303 entrada, grande sala, j. inverno, 3 quartos, banh., completo, cozinha, dep. empregada. Cr$ ... 12.00,00. Administradora Nacional. Av. Pres. Antonio Carlos 615, 2.º pav. Tel.: 42-1314, das 9 às 12 e das 14 às 17 horas. (34.843

ALUGA-SE um quarto mobiliado, com roupa de cama, a um senhor que trabalhe fora. Informações pelo telefone 57-0672 — Preço de ... mil cruzeiros. (35.892

ALUGO ap. mobiliado, de frente, c/ saleta, sala, quarto, jardim de inverno, cozinha c/ exaustor e banheiro c/ boxe. Av. Prado Junior, 145, ap. 502. Chaves com o porteiro. Tratar p/ tel. 32-0007, à noite. (27.940

AV. COPACABANA, 540, AP. 907 — Para fins comerciais no Edificio Pitaguari, com hall, duas amplas salas, varanda, banh. Cr$ 8.000,00 mais impostos. Chaves com o porteiro. Administradora Nacional. Av. Antonio Carlos n.º 615, pav. Tel. 42-1314, das 9 às 12 e das 14 às 17 horas. (34.859

APARTAMENTO em Copacabana, c/ linda vista, não falta água, de saleta, sala de 6x4, 3 quartos, 2 varandas envidraçadas, banheiro com boxe, cozinha, área c/ tanque, quarto e banheiro de empregada, com telefone. Aluguel de Cr$ 10.000,00 — Passa-se, ficando c/ alguns móveis, pela metade do seu valor. Tratar pelo telefone 36-1825. (27.914

ALUGA-SE em apartamento de rapaz solteiro para dormir na sala, rapaz de alto tratamento de respeito ou queira morar em ambiente de luxo, roupa de cama, telefone, ganhos quentes. Rua Barata Ribeiro nº. 74, apartamento 513 — Copacabana, de 9 às 20 horas, preço 2.000 cruzeiros. (29.724

AO LADO DA AVENIDA ATLANTICA — Aluga-se apartamento de quarto e sala conjugados, c/ cozinha e banheiro completo — Chaves com o porteiro, à Rua Souza Lima 48, fiador idoneo ou deposito. Aluguel 5.000 cruzeiros. (27.497

ALUGA-SE quarto pequeno com banheiro e tanque por Cr$ .... 1.500,00, completamente independente. Pedem-se referências. Rua Djalma Ulrich 444, ap. 506. Telefone 36-3704. (33.141

AP. — Aluga-se pequeno no Edificio Alaska Av. N. S. de Copacabana 1241, ap. 1223, aluguel, 4.500,00. Exige-se fiador Chave com o porteiro. Tratar das 9 às 12. Tel.: 22-7132. Dr. Arlindo. (31.694

ALUGA-SE em ap. de senhora só, 1 otima sala, mobiliada, a 1 cavalheiro que dê referencias. Tel. 37-6571. (27.469

ALUGA-SE amplo quarto com vista para o mar, a 1 ou 2 rapazes que trabalhem fora ou casal sem filhos, na Av. Atlantica nº 478, Leme. Preço Cr$ 4.000,00, com café pela manhã. Unico inquilino. Tratar pelo telefone 36-2820. (31.668

ALUGA-SE à Rua Xavier da Silveira 97, o apartamento 407, com três quartos, sala, jardim de inverno, cozinha, quarto de empregada etc. Chave com o porteiro. Tratar pelo tel.: 47-1086. (27.963

ALUGA-SE um quarto, p/ cavalheiro ou casal sem filhos. Rua Santa Clara n. 313, ap. 102 — Copacabana. (33.138

ALUGAM-SE, em apartamento de familia, 2 vagas para 2 môças, a Cr$ 1.800,00 cada, na Rua Leopoldo Miguez, 19, ap. 202 — Copacabana. (30.889

ALUGA-SE excelente ap. com 3 quartos, banheiro, saleta, sala, cozinha e dependencias completas de empregadas. Ver na Rua Domingos Ferreira 20, ap. 302, e Tratar na Emil, Empresa Metropolitana de Imoveis Ltda. R. Senador Dantas 74, 12.º andar, ou pelo telefone 52-9059, das 9 às 12 e das 14 às 18 horas. Chaves na portaria. (28.468

ALUGA-SE à Rua 18 de Outubro 41 — Muda, uma otima casa, totalmente reformada, c/ 5 quartos, 2 salas, banh., cozinha, dep. de emp. As chaves encontram-se no 43, c/ 1. Tratar c/ Camilo, no local ou pelo telefone 33-0047. Base 15.000,00, com contrato de 2 anos e fiador idoneo. (18.433

ALUGA-SE ap. entre os Postos 3 e 4, em Copacabana, 1 por andar, 3 quartos, 3 salas e demais dependências. Informações pelo tel.: 45-9758. (29.886

ALUGA-SE um quarto pequeno, independente e mobiliado a um rapaz que dê referencias. Ver e tratar na Av. N. S. de Copacabana n. 576, ap. 405. (34 321

está nesta página

a CASA que Você quer
no BAIRRO que Você prefere
pelo PREÇO que Você pode pagar

porque quem tem casa para vender ou alugar anuncia no JORNAL DO BRASIL. E é fácil encontrar entre tantas ofertas aquela que serve especialmente para Você.

1C 602

ALUGA-SE otimo quarto a senhor de respeito. Ver após às 19 horas. Av. N. S. Copacabana 1.118, ap. 33. (33.244

APARTAMENTOS a partir de Cr$ 4.500,00 — Alugamos, damos fiadores comerciantes e proprietarios, com referencias bancarias. Dão-se fianças sobre qualquer importancia de aluguéis, em qualquer parte do D. Federal — Tratar à Av. N. S. de Copacabana, 828, ap. 903. (33.829

ALUGA-SE vaga para rapaz do comercio, com almoço e jantar, por Cr$ 1.900,00, à R. Teresopolis, 15, ap. 101. Tel. 32-3261. (33.668

APARTAMENTO — Aluga-se apartamento de sala-quarto, cozinha, banheiro. Rua Sá Ferreira n.º 228, apartamento n.º 840. Chaves com o porteiro. Aluguel Cr$ 5.500,00. Fiador negociante. Tratar com Mello pelo telefone 23-3090 ou 23-7595. (31.855

ALUGA-SE uma vaga com pensão a um rapaz distinto, na Av. Copacabana, 911, ap. 101. Unico inquilino. Tel.: 42-0270. (31.304

AVENIDA COPACABANA 683, ap. 201, alugo apartamento com 2 salas, saleta, 3 quartos, banheiro completo, cozinha e dependencias de empregada. (32.898

ALUGO à Rua Barata Ribeiro 692, ap. 201 de frente com quarto, sala, jardim de inverno, cozinha e banheiro Cr$ 6.500,00 — Chaves com o porteiro. (33.261

ALUGA-SE ap. de quarto, sala, cozinha, banheiro e peq. area. Cr$ 6.000,00. R. Leopoldo Miguêz, 107 ap. 504. Tratar c| o porteiro ou tel. 37-4910. (31.354

AP. COPACABANA — Passo, por motivo de transferência, ap. de frente, c/ qto., sala, banheiro completo e cozinha espaçosa. Agua em abundancia. Mobiliado inclusive c/ geladeira de 8 1/2 pés, nova. Tel.: 25-3916. Deixo telefone. (31.293

ALUGA-SE bom quarto, c| varanda, mobiliado, unico inquilino, a um cavalheiro que trabalhe fora, casa de familia, não falta agua e pedem-se referencias. Av. Copacabana 661, ap. 704, tem telefone. (34.404.

ALUGO quarto independente, em ap., pessoa só, com armario embutido, com ou sem moveis — Exigem-se referencias. Tratar das 18 às 22 horas, Rua Hilario Gouvêa n. 95, ap. 405 — Copacabana — Unico inquilino' (32.993

APARTAMENTO Rua Julio de Castilhos e Raul Pompeia — De 6 000,00 e 8.500,00, com 1 quarto e 2 quartos, alugo, ponto magnifico, provisoriamente ou não, podendo mudar-se hoje. Telefone 47-1078. Tenho outros para alugar. (34.092

ALUGA-SE vaga mobiliada, para rapaz. Rua Rodolfo Dantas 6, esq. Av. Atlantica, ap. 902. Telefone 57-8105. (34.338

ALUGA-SE ap. de frente de quarto e sala conjugados, banheiros social e de empregada e cozinha, na Av. N. S. de Copacabana, n.º 861, ap. 1002, de preferência para fins comerciais. Ver no local com o zelador, Sr. Francisco, e tratar pelo telefone 42-9109, com o Sr. Proença. (35.590

AVENIDA ATLANTICA, 3.318, ap. 903 de frente, aluga-se com sala, 2 quartos conjugados, cozinha e banheiro. Chaves com o porteiro. Informações telefones: 47-6570, 25-4037 e 37-5804. (29.984

ALUGA-SE vaga para rapaz, em casa de familia de todo respeito. Rua Gustavo Sampaio, 811, ap. 804. Leme. (35.607

ALUGA-SE um quarto pequeno mobiliado, para pessoa que trabalhe fora. Tel.: 27-3002. (65.070

ALUGA-SE quarto, a senhora ou cavalheiro de responsabilidade, em casa de familia estrangeira, unico hospede e não falta agua. Av. Copacabana n. 1246, ap. 206. (31.455

ALUGA-SE apartamento com 3 quartos, 2 salas, jardim de inverno e 2 banheiros e mais dependencias. Ver e tratar na R. Constante Ramos n.º 22, ap. n.º 1.201. Telefone 57-9393. (36.090

ALUGA-SE vaga p| moça ou senhora em apartamento de frente. Av. Copacabana 387, ap. 510 com todos os direitos, dando-se preferencia a quem possuir telefone, para transferencia. Tratar no local pela manhã. (34.466

AV. N. S. COPACABANA, Pôsto 4 — Aluga-se amplo qto. de frente para um ou dois senhores de respeito que trabalhem fora. Tratar p| tel. 47-5683, c| Mme. Miranda. (37.586

ALUGAM-SE duas otimas vagas para rapazes modestos e que trabalhem fora, com roupa de cama, banhos quentes e telefone, preço regular. Av. Copacabana 1246, ap. 1108. Tel. 47-3917. Tratar pela manhã. (37.164

AVENIDA ATLANTICA, 3.880 — Alugam-se neste luxuoso edificio, construção Pederneiras, com entrada por Francisco Sá, 5, 3 tipos de apartamentos, totalmente modernisados. Só para familias de tratamento. Podem visitá-los o dia tódo. Telefones 27-7791 e 42-3152. (33.913

COPACABANA — Aluga-se vaga para rapaz ou senhor, por Cr$ 1.200,00, perto do Cine Metro. Rua 5 de Julho, 284, casa nove. (36.056

COPACABANA — POSTO 5 1|2 — Para rapaz só, com informações, aluga-se um quarto mobiliado, com roupas de cama. Aluguel Cr$ 2.000,00. Tel. 47-0071. (31.357

COPACABANA — POSTO 6 — Aluga-se otimo ap. 406, de frente, com quarto, cozinha, banheiro completo, varanda e caixa d'agua privativa, na Rua Julio de Castilhos, 40, junto à praia. Aluguel 6.000,00. Chave com o porteiro e tratar tel. 38-0727. (37.016

COPACABANA — Aluga-se um quarto com refeições para moça que tenha moveis. Av. N. S. Copacabana 6, ap. 800. Telefone: 37-6386. (30.488

COPACABANA — Aluga-se o apartamento 903 da Avenida Copacabana n.º 386, acabado de construir, com quarto e sala separados e dependências de empregada. Chaves com o porteiro. Tratar na Rua Visconde do Rio Branco n.º 17, com Julio. (33.347

COPACABANA — Aluga-se um quarto Edificio de luxo, a quem tenha telefone. Informações no tel. 47-4608. (33.840

COPACABANA — Aluga-se por 7.600 cruzeiros e taxas, o ap. 1004, na Avenida N. S. de Copacabana n. 380, composto de duas salas, quarto, banheiro, cozinha. Chaves com o porteiro e tratar na Administradora Fluminense, na Rua do Rosario n.º 129, 1º andar. Telefone 52-8281. (33.867

COPACABANA — Aluga-se um quarto s| moveis, a um Sr. de respeito, em casa de familia — Ver e tratar à Av. Copacabana 1.246, ap. 206, tem telefone. (32.346.

COPACABANA — Alugo apartamentos de quarto e sala e de 2 quartos, a partir de Cr$ 5.500,00, na Rua Barata Ribeiro e Av. Copacabana. Não precisa fiador, um mês adiantado e despesa de contrato. Tratar pelo telefone.: 27-0341. (37.516

COPACABANA — Aluga-se apartamento, 1.º locação, de sala, quarto, banheiro completo, cozinha, area de tanque e dependencias para empregada. — Av. Copacabana 386, ap. 905. Chaves com o porteiro e tratar na Rua da Constituição n. 23, com o Sr. Mendes. (34.417

COPACABANA — Aluga-se vaga a rapaz modesto, com referencias. Preço Cr$ 600,00. Rua Gustavo Sampaio 548, quarto 7, fundos, falar com Dona Maria Julia. (34.347.

COPACABANA — Aluga-se ap. de quarto e sala conjugados — banheiro e kitch. de frente, à Rua Sá Ferreira, 228, ap. 702 — Chaves na portaria e tratar na Imobiliária Sagres Ltda — Largo da Carioca n. 5, sala 516 — Tel.: 42-0072. (37.536

COPACABANA — Aluga-se, parcialmente mobiliado, apartamento claro e arejado de sala, quarto, banheiro completo e cozinha, a pouca distância da praia. Cr$ 6.500,00. Chaves à Av. N. S. de Copacabana, 106, ap. 73. (36.101

COPACABANA — Alugo a quem tiver casa ou apartamento em Copacabana, Leme, por seis ou três meses, sem moveis, com um minimo de quatro quartos. Tratar pelo Tel.: 57-1377. (31.432

COPACABANA — Alugam-se apartamentos de 1, 2 e 3 quartos, nas principais e transversais.— Preço a partir de 5.500,00, de um quarto — Tratar Av. N. S. de Copacabana 542, 806. (31.425

COPACABANA — Alugamos no Edificio Dois de Maio, sito à Av. N. Sra. de Copacabana 1.100, em primeira locação o ap. 703, com saleta, duas amplas salas, banheiro e cozinha americana. Aluguel 7.000,00. Chaves com o porteiro. Tratar na Imobiliária Zirtaeb Ltda. Rua da Alfandega, 81-A, 1º andar. Telefone 23-3996. (32629

COPACABANA — Alugamos apartamentos de 1, 2 e 3 quartos em toda zona Sul, a partir de 4.500 cruzeiros, sem fiador. Tratar à Avenida Rio Branco 185, sala 404. Tel. 22-2671. (34.490

COPACABANA — Alugamos na Av. Atlantica n.º 2440, ap. 901, de frente, ampla sala, 3 grandes quartos, 2 armários embutidos, rouparia, cofre, banheiro de côr, cozinha, área, dependencias para empregada, depósito e garage. Aluguel Cr$ 17.000,00. Imobiliária Zirtaeb. Alfandega, 81-A, 1.º andar. Tel. 23-3996. (31.464

COPACABANA — Aluga-se apartamento de frente, composto de entrada, sala, 3 quartos, copa-cozinha, área de serviço com tanque e dependencias de empregada. Ver à Rua Constante Ramos 23, apartamento 1.101. Tratar com o porteiro Sr. Antonio. (35.683

COPACABANA — Aluga-se uma sala de frente, mobiliada, para casal, tem telefone. Rua Bolivar n.º 35, ap. 61. (32.382

COPACABANA — Alugamos apartamentos de 1, 2 e 3 quartos, de 5.000 a 9.000 cruzeiros. Não precisa fiador, apenas 1 mês adiantado. Tratar na Rua Mexico n.º 148, sala 203. (35.633.

COPACABANA — Rua Belfort Roxo, 406, ap. 1.102, alugamos de frente com 2 quartos, banheiro, cozinha, com tanque, Cr$ ...... 7.000,00 mais as taxas. Ver no próprio ap. depois das 10 horas. Tratar Banco Irmãos Guimarães. Adm. de Bens. Av. N. S. de Copacabana 1.362. (32.417

COPACABANA — Aluga-se à R. Raul Pompéia 180, ap. 804, com sala, quarto, diversos armários embutidos, banheiro, cozinha, boxe para geladeira e boa área de serviço, com tanque. Tratar Banco Irmãos Guimarães. — Adm. de Bens. Av. N. S. de Copacabana, 1.362 ou na nossa matriz à Rua da Quitanda, 80 — 3.º andar. (32.416

COPACABANA — Aluga-se quarto com moveis e café de manhã, para casal ou 2 moças que trabalhem fora. Tel. 57-6579. (14.465

COPACABANA, POSTO 6 — Aluga-se uma saleta mobiliada, com telefone, para fins comerciais. Av. Copacabana, 1150, ap. 312, telefone 27-2288. (36.120

COPACABANA — Aluga-se o ap. 209 da Av. Prado Júnior, 135, ótimo para loja ou casa de negócio. Tratar tel.: 42-5726. Chaves com o zelador. (33.824

COPACABANA — Alugam-se 2 salas de frente para veraneio ou moradia. Av. Prado Junior 297. (33.857.

COPACABANA — Aluga-se qto. para uma ou duas pessoas que dêem referencias. Tel. 27-0288. (34.325

COPACABANA — Aluga-se ap. de luxo, com as seguintes divisões: salão com luz indireta, bar americano com vitrina; 4 quartos, 2 banheiros sociais em côr, otima copa e cozinha com agua quente e fria, grande area de serviço, dependencias de empregadas, armarios embutidos, plafoniers modernos, telefone com extensões, sinteco em todo assoalho, capainhas em todas as peças, agua em abundancia, garagem. Contrato por 2 anos. Rua Souza Lima, 366, ap. 201. Telefone 27-3503. Aluguel Cr$ 25.000,00. (33.964

COPACABANA — Passa-se contrato de apartamento com sala, 3 quartos e dependências completas, a quem ficar com os móveis — Rua Pompeu Loureiro, 111, ap. 702. (33.243

COPACABANA — Aluga-se otimo quarto mobiliado, com roupa de cama, banhos quentes e telefone, a um senhor de respeito e que trabalhe fora. E' no Posto 6. Solicitam-se referencias. Aluguel: Cr$ 2.600,00. Tratar pelo telefone 27-6076. (30.419

COPACABANA — POSTO QUATRO — Vaga para moça, com todas as refeições, telefone e banhos quentes, Cr$ 4.800,00, em casa de familia de quatro pessoas. Telefonar para 52-4137 ou depois das 19,30 para 57-6359 D. Bertha. (34.923

COPACABANA — Aluga-se no Posto 6, bom apartamento de sala-quarto, banheiro e kitch. com fogão de 2 bocas. Ver na Av. Copacabana, 1241, ap. 324 — Chaves com o porteiro. — Informações no Banco Auxiliar da Produção S. A., Tv. do Ouvidor, 12. Tel. 52-2220. (24.989

COPACABANA — Alugam-se os apartamentos 1202, 1203 e 1204, à R. Sta. Clara 46, com sala jardim inv., quarto separado, c| jardim de inverno, quarto separado, banheiro de cor, cozinha com armarios embutidos, as chaves com porteiro. Tratar à R. Senador Dantas 45-B, s| 508, das 17 às 18 horas com Dr. Issa'.., com fiador idoneo. Aluguel Cr$ 7.000,00 e 7.500,00, tem muita água. (26.033

COPACABANA — Aluga-se um quarto de frente, a cavalheiro ou a casal que trabalhe fora, ap. de familia — Rua Siqueira Campos, 264, ap. 302. Telefone 37-5818 — 3.000,00 e outro por 2.500,00. (27.479

COPACABANA — Aluga-se um quarto mobiliado, café pela manhã a cavalheiro distinto, à Rua Santa Clara 183. (33.090

COPACABANA — Aluga-se uma sala mobiliada, a casal ou senhora que trabalhe fora, na Rua Fernando Mendes n.º 28, ap. 508 esquina da Avenida Atlantica. (35.032

COPACABANA — Aluga-se em apartamento de luxo, poucas pessoas, ótimo quarto mobiliado, de frente, a uma moça (preferência funcionária) que trabalhe fora, educada, independente. Não falta água. Pode ser c| refeições. Barata Ribeiro 723, ap. n.º 701. Telefone 37-1319. (22.283

COPACABANA — Alugamos aps. de 1, 2 e 3 quartos, em tôda Zona Sul, fornecemos fiadores idôneos para outras locações. Rua da Carioca, 3, 2.º andar, s| 4. Tel.: 52-4594. (35.533

COPACABANA — Pôsto 6. Aluga-se ótimo quarto com moveis e refeições completas, para casal ou 2 pessoas, não falta água. Preço módico. Tratar à Av. Copacabana 1.246, ap. 102. (28.917

COPACABANA — Aluga-se apartamento de sala e quarto conjugados, frente de rua, no Posto 6 Informações com o porteiro do edificio. Rua Julio de Castilhos, 35, apartamento 915, Edificio Rex. Aluguel: Cr$ 5.000,00. Entendimentos pelo tel.: 27-4291, das 8 às 10 horas. (33.145

COPACABANA — Verão — Aluga-se ap. mobiliado, por 2 a 3 meses, com 3 salas conjugadas, 3 quartos e dependências. Telefone: 57-7592. (35.012

COPACABANA, POSTO 6 — Aluga-se, em 1a. locação, na Rua Francisco de Sá, 89, ap. 602, de frente, com sala, quarto separado, dependência de empregada. Área com tanque, cozinha e banheiro, jardim de inverno. Preço Cr$ 5.500,00. Tratar pelo telefone 48-2704 ou 26-4688, c. Sr. Eduardo (37.118

COPACABANA — ARPOADOR — Militar transferido, vende seus moveis, radiola e geladeira, passando ou não o contrato do aluguel de pequeno apartamento, proprio para casal. Tel. 47-8727, diariamente até 10 horas. (31.722

COPACABANA — Alugo à Rua Souza Lima, 48, ap. 704, apartamento com quarto, banheiro completo e kitchnette. Aluguel 5.500,00. Tratar à Rua Uruguaiana, 21-A, Sr. Mário — 43-5519. (38.032

COPACABANA — Pôsto 6. Alugo quartos a casais sem filhos, vagas a môças, rapazes solteiros, com ou sem refeição. Rua Djalma Ulrich, 373, ap. 13. (33.630

EM CASA DE FAMILIA DE FINO TRATO — Aluga-se um bom quarto mobiliado, a um senhor de todo respeito e confiança. Exigem-se referencias. Rua Bolivar n. 86, ap. 1004 — Copacabana. (32.294

EM AP. MAXIMO CONFORTO, aluga-se otimo quarto com moveis, roupa de cama, proximo ao Lido, a um sr. de responsabilidade. Não falta agua. Telefonar p| 37-8127. Copacabana. (37.017

GARAGEM, particular, sem perigo de inundação, de facilimo acesso, plena segurança, aluga-se à Av. N. S. Copacabana n.º 685. Falar com o Sr. Bezerra. (23.211.

LIDO — Aluga-se otimo apartamento de frente, c| sala, quarto, cozinha, banheiro. Av. N. S. de Copacabana 112, ap. 421. — Não falta água. Aluguel 6.000,00. Chaves com o porteiro. (32.961

LIDO — Aluga-se apartamento 203, na Rua Ronald de Carvalho, 45, quarto, sala etc. Telefones 23-0368 e 37-1435. (26.546

LIDO — Aluga-se magnifico ap 801 da Rua Belford Roxo, 174, c| 3 quartos, sala, banheiro completo em côr, cozinha, dependencias de empregada, area c| tanque e garagem. Chaves c| o porteiro e tratar na Av. Erasmo Braga, 299, 5.º, s| 503. Tel. 42-4686. (22.942

LIDO — Aluga-se ap. 1003, Rua Belford Roxo 58, quarto, sala conjugados, coz. banh., quarto e W. C. empregada, tanque — 7.000 cruzs., luz, gás, força. Tratar 47-5596. (31.896.

LEME — Copacabana — Alugam-se apartamentos por Cr$ .. 4.500, 5.000, 5.500, sem fiador, nem depósito. México, 41, 6.º, sala 608-A, esq. Sta. Luzia. Não fechamos para almoço. Até 17,30 hs. (38.101

MOÇAS— Duas para vaga em apartamento, que trabalhem fora. Aluguel 1.500,00, adiantados Av. Copacabana 287, ap. 1205. (34.814

PAULA FREITAS 32, ap. 1101 — Aluga-se 7 mil, fiador ou deposito, chaves com porteiro. Telefone 46-0225. (35.693.

PÔSTO SEIS — Aluga-se o ap. 1.005, à Av. Copacabana n. 1.355, com sala, quarto, banheiro e cozinha. Contrato e fiador proprietário. Chaves c| o porteiro. Tratar à Rua México, 148, sala 204. Telefone 52-1006. (31.278

POSTO II — Aluga-se um bom quarto com balcão, a senhor distinto estrangeiro, com meia pensão. Telefone 37-9999. (34.353.

QUARTO mobiliado, em Copacabana — Aluga-se em confortavel apartamento. Tratar pelo telefone 57-5114. (29.060

QUARTO — Aluga-se, em ótimo apartamento no Leme, a moças ou senhoras de todo o respeito. Exigem-se e dão-se referências. Tratar pelo tel.: 52-6752, com D. Zilda. (34.822

QUARTO PEQUENO — Aluga-se para rapaz que trabalhe fora. Av. Copacabana 1089, ap. 202. (33.268

QUARTO — Aluga-se para 2 moças ou casal que trabalhe fora, podendo passar e lavar, com jantar e café da manhã, 3.000,00 cada. Ambiente estritamente familiar. Siqueira Campos, 164, ap. 804 ou 603. Copacabana. (33.345

QUARTO — Aluga-se arejado — Posto 6, pode lavar, cozinhar — 2.800 cruzs. 2 meses dep. Ver na Rua Saint Roman 52. Copacabana. (36.511.

QUARTO — Aluga-se a uma senhora ou um senhor ou a duas moças, em casa de familia. Ver e tratar depois das 17 horas, na Rua Leopoldo Miguez n. 22, ap, 302 — Copacabana. Pôsto Cinco (34.937.

QUARTO EM CASA DE FAMILIA — Aluga-se uma vaga para senhor distinto. Preço de 1.500 cruzeiros. Pôsto Seis, na Avenida Copacabana n. 1.246, ap. 403 (32.202.

RUA SÁ FERREIRA 138 — Aluga-se magnifico ap. 303, de frente, sala e quarto, armario embutido, banh., cozinha, com boxe, para geladeira e fogão de 3 bocas. Cr$ 6.500,00. Aberto para visitas, das 10 às 13 horas — Administradora Nacional. Av. Pres. Antonio Carlos 615, 2º pav. Tel. 42-1314, das 9 às 12 e das 14 às 17 horas. (34.834.

RUA BARATA RIBEIRO 535, ap. 201. Luxuoso, completamente mobiliado, hall, ampla sala, três dormitorios, 2 banh. socials, dep. empregada. Cr$ 15.00,00. Pode ser visitado. Administradora Nacional. Av. Pres. Antonio Carlos 615, 2.º pav. Tel.: 42-1314. Das 9 às 12 e das 14 às 17 horas. (34.842

SENHORA só, aluga vaga a moça distinta, que trabalhe fora, em ap. confortavel. Preço Cr$ .. 1.500,00. Tel. 36-0039. Copacabana. (35.549

VAGAS — Alugam-se, a 800,00, para moças humildes e de bom comportamento. Tel. 57-5114. Copacabana. (32.750

VAGA — Aluga-se para moça que trabalhe fora. Cr$ 1.500,00. Tratar c| D. Olga. Tel.: 57-0410.

VERÃO EM COPACABANA — Aluga-se até 26 do corrente mês, perto da praia, confortável casa mobiliada, com telefone e extensão, geladeira e água, garantida por depósito e bomba, 2 salas, 3 quartos, banheiro social, cozinha e copa, dependência de empregada. Preço 8 mil cruzeiros. Informações pelo telefone: 37-5277. Referências. (30.462

VAGAS para moças, alugam-se c| direito a café pela manhã, banhos quentes e telefone em Copacabana. — Tratar pelo tel.: 57-5628. (31.288

VAGAS — Alugo para moças, com ou sem refeições, direito ao telefone, geladeira, etc. 47-1078. Tenho ap. para moços. Rua N. S. de Copacabana n. 1181, ap. 201. Pode mudar hoje. (35.591

VAGAS PARA MOÇAS — Alugo com direito tel., gel. etc., colchão de molas. Local magnifico, com ou sem refeições. Av. N. S. Copacabana 1.181, ap. 201. — Tenho ap. para moças — 47-1078. (32.887

VAGA em garagem na Avenida Atlantica, Pôsto 3, para guardar carro, aluga-se a pessoa idonea, Tratar pelo tel. 57-0677. Pedem-se referencias. (38.555

IPANEMA, LEBLON E GÁVEA

ALUGA-SE quarto e sala independente, para casal ou moças que trabalhem fora, não tem direito a cozinha. Rua Nascimento Silva, 100, ap. 201. Ipanema.

APARTAMENTO de sala e quarto, cozinha e banheiro, à Rua General Urquiza n. 263 ap. 102 — Leblon. Aluguel de 5.500 cruzeiros. Tratar na Rua Dias Ferreira n. 571, — apartamento 401. (32.685

ALUGA-SE grande quarto de frente, entrada separada, a senhor distinto e que trabalhe fora. Av. Ataulfo de Paiva 534, ap. 301. Leblon. Tel. 47-9119. (27.937

ALUGA-SE em Ipanema pequeno apartamento para casal, com quarto, varanda, área com tanque, cozinha por Cr$ 4.000,00 — Informações até 16 horas, na R. Montenegro 247. (28.478

ALUGA-SE um quarto, a um casal que trabalhe fora. À Rua Marquês de São Vicente n. 32. Gávea. (33.676

ALUGA-SE um quarto de frente, sem móveis, independente, por 2.500 cruzeiros, na Rua Garcia Dávila, 173, ap. 302, Ipanema. (31.826

APARTAMENTO de sala e quarto independentes, com quarto de empregada, banheiro de empregada e demais dependencias, situado na Rua Montenegro, em Ipanema, com habite-se para abril — Vende-se. Tratar à Rua da Assembleia n.º 11, sala 1302. (33.307.

ALUGA-SE o ap. 107 da Rua Gen. Urquiza, 242, c/ sala, quarto, cozinha, área interna c/ caixa d'água e 1 externa, por Cr$ 5.500,00. Chaves c/ o porteiro (32.200

ALUGA-SE ap. 715, Rua Visconde de Pirajá 525, de frente, quarto grande, sala separada, cozinha, qt. de empregada, banheiro e área c| tanque. Aluguel Cr$ .. 7.000,00. Chaves porteiro, tratar tel.: 23-3199. (32.376

ALUGA-SE otimo apartamento perto da praia, de esquina, c| 3 quartos, 1 sala, varanda, quarto e banheiro de empregada. Ver das 14 às 18 horas, à Av. Gen. San Martin n.º 945, ap. 301 — Leblon. Tratar à Rua 7 de Setembro n.º 211, com Sr. Haroldo. Tel. 43-4084. (32.198.

ALUGA-SE no Leblon à Rua João Lira 32, ap. 110. Otimo quarto independente. (36.006

ALUGA-SE apartamento com sancas, lustres, chão vitrificado, etc, com hall, sala, dois quartos, banheiro completo, cozinha, área de serviço, quarto de empregada com banheiro. Ver à Av. Ataulfo de Paiva n.º 50, bloco B-2, ap. 601. Tratar no Banco Guanabara S.A. Rua da Alfandega n.º 111. Tel. 43-9975. (37.566.

GAVEA — Aluga-se otimo apartamento de frente, com tres quartos, duas salas, copa, cozinha, dependencias para empregados, com armario embutidos, diversos armarios, instalação para TV, instalação de maquina de lavar embutida, e cortinas Paramont. Ver no local à Rua Marquês de São Vicente n.º 154, ap. 201. Chaves com o zelador, Sr. José. Tratar na Rua Debret nº. 23, salas 503|6, telefone 52-5649. Fiador idoneo. (32.252

GAVEA — Casa 2 pavts. 2 salas 3 quartos, jardim cozinha copa, dep. Cr$ 11.000,00, Rua dos Oitis 52, c| 3. Inf. Dr. Cláudio 27-4719. (28.490

IPANEMA — Aluga-se uma vaga para rapaz, com colchão de molas. Não falta água. Tratar pelo telefone 27-3742. (31.792

IPANEMA — Aluga-se, para pessoa de tratamento, quarto mobiliado, com refeições, para um, dois meses, ou a combinar. Rua Barão da Tôrre n.º 394. Telefone 47-4113. (35.062

IPANEMA — Aluga-se ap. de 3 quartos, 2 salas e demais dependencias, com agua garantida, por Cr$. 14.000,00 à Rua Antonio Parreiras 30, ap. 201, prolongamento Barão da Torre, chaves com porteiro Werneck. Tratar pelo tel. 42-3990. (10.845.

JOQUEI CLUBE — Dois quartos, duas salas, banheiro com boxe, quarto de empregada com banheiro. Agua em fartura, Rua José Roberto Macedo Soares 12, ap. 302, Cr$ 8.500,00. Das 12 às 19 horas. (22.013

JARDIM BOTANICO — Alugamos o ap. 301 da Rua J. Carlos n. 66, com duas salas, três quartos, copa-cozinha, banheiro, quarto e w. c. de empregada, area de serviço com tanque. Aluguel Cr$ 11.000,00. Chaves no apartamento das 8 às 11 e das 15 às 17 horas. Tratar na Imobiliária Zirtaeb Ltda., Rua da Alfandega 81-A, 1, andar. Telefone 23-3996. (32628

LEBLON — Aluga-se, na Rua Rainha Guilhermina, 187, ap. 205, apartamento de 2 quartos, sala dupla, cozinha, dependências de empregado e garagem. Edificio limpo e água em abundancia. Ver no local com o porteiro e tratar com Sr. Chaves, telefones 43-7218 e 47-4889. (32.833

LEBLON — Aluga-se otimo apartamento com grande sala, três quartos c| armarios embutidos, sala e quarto forrados com tapetes, venesiana americana; não falta agua, sem garagem. Ver à Av. Visc. de Albuquerque n.º 129, ap. 301, com o proprietario. Informações c| o Sr. Correia, tel. 52-1052; a 50 m da praia. (28.933

LEBLON — Aluga-se otimo apartamento de frente n.º 205, na Av. Visconde de Albuquerque, 425, completamente mobiliado, com 1 sala, 3 quartos, ampla cozinha, banheiro social completo, dependencias de empregada, area de serviço com tanque. Chaves no ap. 106, no 3.º andar. Tratar no Banco Auxiliar da Produção S. A., na Tv. do Ouvidor, 12. Telefone 52-2220. (24.990

LAGOA — Apartamento mobiliado, confortavel, vista deslumbrante, grande living, dois quartos etc. Telefone 26-9904. (32.245

QUARTO — Aluga-se a pessoa educada e distinta, maximo respeito. Rua Jardim Botanico n.º 647, ap. 301. (30.457

QUARTO E VAGA desde 800,00, alugam-se para casal ou rapazes que trabalhem fora, não podem lavar nem cozinhar. R. Major Rubens Vaz 193. Jóquei Clube — Gávea. (27.890

QUARTO — Em ambiente de todo o respeito, alugam-se dois quartos a rapazes ou moças ou casal sem filhos que trabalhe fora. 2.000,00 cada. Tratar na Rua Dias Ferreira, 581, ap. 232 — Leblon. (31.629

RUA JOSÉ LINHARES, 28, ap. 202 — Frente, ampla sala, varanda, 2 quartos, banh., cozinha e deps. de empregada. Cr$ 9.000,00. Pode ser visitado. Administradora Nacional, Av. Presidente Antônio Carlos, 615, 2.º pav. Tel.: 42-1314, das 9 às 12 e das 14 às 17 horas. (34.847

RUA CAPURI Nº 563 — Grande mansão em centro de grande terreno, dois salões, duas salas, jardim de inverno com bar, boite, quatro dormitorios, três vestiarios, quatro banheiros sociais, duas copas, cozinha, dois grandes terraços, quatro quartos grandes e banheiro para empregados, duas piscinas, rancho de sapé, etc. Cr$ 70.000,00. Pode ser visitada. Administradora Nacional. Av. Pres. Antonio Carlos n. 615, 2º, pavimento. Telefone 42-1314, das 9 às 12 e das 14 às 17 horas (34 838

RUA JOÃO LIRA Nº. 38, AP 301 — Finamente mobiliado, todo atapetado, com cortinas, geladeira etc. Frente, hall, jardim de inverno, duas salas, dois quartos, banheiro, cozinha, dependencia para empregada, area serviço. Cr$ 14.000,00. Chaves no ap. 202 — Administradora Nacional. Av. Pres. Antonio Carlos n. 615, 2º. pavimento. Tel. 42-1314, das 9 às 12 e das 14 às 17 horas. (34.836

R. MONTENEGRO 53, vendo 1 milhão, c| 50%, financ., ou aluga-se 11 mil cruzeiros mensais, fiador idoneo. 46-9225. (35.695.

20 DIAS PRAIA IPANEMA. Aluga-se 1 quarto e mais dependencias num grande e confortável apartamento, para 1 ou 2 pessoas sómente. Tel. 47-2937. (37.056

SANTA TERESA, CATUMBI E RIO COMPRIDO

ALUGAM-SE esplendidos apartamentos em primeira locação, com dois quartos, grande sala, banheiro completo, cozinha, dependencias de empregada, antena para radio e televisão — área com tanque azulejado, enxugador e persianas. Ver e tratar na Rua Sampaio Viana n. 331 — Rio Comprido. (22.298.

ALUGA-SE, acabado de construir, um bom apartamento, com 3 quartos, sala, varanda, 2 banheiros, cozinha e boa área, na Rua Heliodoro Leite, 310. Entrar na Rua Navarro, junto ao n.º 318. Aluguel Cr$ 6 000,00, informações Rua Pereira Lima, 50-A. (25.350

ALUGA-SE, a casal, moças ou rapazes, uma sala. A tratar pelo tel. 48-9454. (28.760

ALUGAM-SE um quarto e sala — Serve para negocio ou para moradia, à Rua Paula Matos n. 91 — S. Teresa. (33.137

ALUGA-SE a casa 13-E, da Rua Itapiru 464, com 2 quartos, sala, cozinha, banheiro completo e 2 áreas com tanque, por Cr$ 5.000,00. Ver e tratar no local, das 8 às 16 horas. Exige-se fiador ou 3 meses em depósito. (33.170

ALUGA-SE um quarto na Rua Navarro 163. Catumbi. (35.001

ALUGAM-SE dois comodos, R. Eng. Miguel Austregesilo 96, — Tel.: 42-9668. (28.793

ALUGAM-SE quarto e sala mobiliados, com refeições, quarto de solteiro, 10 minutos do Centro. Bonde Paula Matos à porta. Rua Teresina, 12. Tel.: 22-2726. (33.082

ALUGA-SE um amplo quarto de frente a dois rapazes, ou casal que trabalhe fora. Aluguel: Cr$ 1.450,00. Rua Caturama, 33, ap. 201 — Rio Comprido. (34.797

ALUGA-SE só para residencia familiar, o apartamento de 5 qts. sala, cozinha, copa, dep. empregada, hall, varanda e área na Rua Arão Reis 28-A, onde se mostra e informa. Tel.: 22-0492 — Aluguel módico, contrato e fiador idoneo. (33.252

APARTAMENTO — Aluga-se de dois quartos, sala, saleta, cozinha americana completa, e demais dependencias, vários armários embutidos, na Rua Barão de Mesquita n. 20, ap. 704. Telefone 34-5543. (32.203.

ALUGA-SE em quarto que mora rapaz só, uma vaga na Rua Paula Matos, 97, 3.º and. telefone: 32-5103. (30.441

ALUGAM-SE quartos e vagas mobiliados, para moças distintas que trabalhem fora, com ou sem refeições, ambiente familiar. Obsequio chamar D. Bibi. Tel. 32-5664. Rua Paula Matos, 11, ao lado da Frei Caneca, Centro Catumbi. (32.230

ALUGAM-SE sala, coz., banheiro independente, mobiliado por 3.200,00, fiador ou depósito. Rua Almirante Alexandrino 562, fundos — Santa Teresa. (31.394

APARTAMENTO — Aluga-se luxuoso, com belissima sala-varanda, lustre de cristal, persianas, 3 ótimos quartos, banheiro social completo, com boxe e armários, copa-cozinha com diversos armarios, dependencias para empregada, grande área com tanque revestido de azulejo, etc. Aluguel 9.800 cruzeiros, Rua Canavieiras 795 ap. 202. Outras informações no local ou pelo tel. 38-4426, com o Sr. Bandeira. (8988

CATUMBI — Troca-se casa à Rua Dr. Lagden, 6, com 2 quartos e sala, por outra nos bairros de Vila Isabel, Andaraí ou Grajaú, aluguel a combinar. Tratar à Rua Frei Caneca, 293, esquina com Dr. Lagden. (31.472

CATUMBI — Aluga-se quarto c| cozinha, para casal ou duas pessoas, lugar alto, Cr$ 1.100,00. Pede-se fiador. Travessa Agra Filho nº. 56, fundos. (33.873

CATUMBI — Aluga-se um qto. pequeno, a rapaz ou casal que trabalhe fora. Preço de 1.500 cruzeiros, pode lavar e cozinhar — Tratar pelo telefone 36-1877. (32.216.

CATUMBI — Aluga-se um confortavel quarto, em casa de familia portuguesa a duas moças ou senhoras que trabalhem fora, com direito a lavar e cozinhar. Rua Gonçalves nº. 190, fundos, com D. Marieta. (21.496

QUARTO — Aluga-se, à Rua Almirante Alexandrino, 663, com 3 meses em depósito, podendo lavar e cozinhar. Ver no local e tratar na Av. Pres. Vargas, 464, sala 1404. Tel. 43-8814. (36.132

QUARTO — Aluga-se, na Rua Campos da Paz, 208, com 3 meses em depósito, podendo lavar e cozinhar. Ver no local e tratar na Av. Pres. Vargas, 464, sala 1404, telefone 43-8814. (36.133

QUARTO COM PENSÃO, a duas moças. Rua Ten. Vieira Sampaio n. 154, ap. 402 — Rio Comprido. (34.311

QUARTO — Aluga-se grande a casal distinto ou a moças com banho quente e telefone em apartamento novo. Rua do Chichorro 29, ap. 206. L. de Catumbi. (27.863

RIO COMPRIDO — Alugam-se dois quartos servindo para oficina ou escritorio ou para rapaz. Rua Aristides Lobo n. 224, ap. 2. (30.810

RIO COMPRIDO — Aluga-se um apartamento de frente, tipo casa, com sala, 3 quartos, banheiro com boxe, dependências de empregada, grande área etc., cômodos amplos e de frente. Muita água e condução. Rua Aristides Lobo, 222, ap. 1. Tratar na Rua Campos da Paz, 22, ap. II. Tel.: 34-9303. (29.479

RIO COMPRIDO — Aluga-se um quarto mobiliado, a rapaz solteiro que trabalhe fora. Av. Paulo de Frontin n 434. ap. 301. Tel. 28-3465. (31.859

SANTA TERESA — QUARTO — Aluga-se a pessoa de fino trato que trabalhe fora, um otimo quarto na Rua Ocidental n. 176, ap. 202. (35.671

SANTA TERESA — Aluga-se a senhor só, sala mobiliada, independente, com vista para o mar. Tratar Travessa Oriente 125, Santa Teresa. Tel. 52-3153. (31.672

SANTA TERESA — Aluga-se palacete, parcialmente mobiliado e com linda vista, à Rua Julio Otoni 443, composto de 2 grandes salas, 3 quartos, saleta e demais dependências — Tratar na Administradora Fluminense, Rua do Rosário 129, 1.º andar. Tel.: 52-8281. (33.868

SANTA TERESA — Aluga-se um pequeno quarto mobiliado, Cr$ 1.200,00, para um rapaz do comercio. Tel.: 32-6109. (31.485

SALA — Aluga-se ampla, independente de frente para o jardim, com direito ao telefone e dependencias, a dois rapazes, moças ou a casal que trabalhe fora. Rua do Bispo n. 43, ap. 101, terreo. (35 527

SANTA TERESA — Alugo ap. novo, 3 qts., ótima sala, 2 varandas, grande cozinha, banheiro social, área de serviço e dependências de empregada Cr$ ..... 9.000,00. Tel.: 42-0279. (34.752

ANDARAÍ E GRAJAÚ

ANDARAI — Aluga-se apartamento, com dois quartos, sala, cozinha e banheiro e área — Tratar à Rua Jacamar n.º 144. (31.195.

ALUGA-SE uma ou duas vagas para rapazes solteiros. Sala de frente; à Rua Araripe Júnior 70. Telefone 58-6326, Anadari. (26.451

ALUGA-SE a casa da Rua Maxwell 95, com 2 quartos, 2 salas, banheiro, cozinha etc. Chaves à Rua Pereira Nunes 285. (30.962

ANDARAI — Quarto independente, aluga-se, moça ou senhora que trabalhe fora, à Rua Gonzaga Bastos 118. (27.490.

ALUGA-SE um bom quarto a pessoas que trabalhem fora, em casa de um casal, à Rua Barão de Mesquita, 453, c| VI. (24.365

ALUGA-SE, Rua Barão de Mesquita, n.º 591, ap. 502. Quarto, sala, cozinha, banheiro e dependência p| empreg. Chaves no mesmo. (35.102

ANDARAI — Sala e dois quartos conjugados, a pessoas sem crianças, podendo lavar e cozinhar — Preço 2.500 e 3.200 cruzs. Rua Dona Amelia, 78. Rua Leopoldo. (34.790

ALUGA-SE à Rua Santa Alice 23, Grajau, ao lado do Cinema Sta. Alice, predio moderno de 2 pavimentos, 2 salas, com sancas, 3 quartos, cozinha, banheiro, dependencias de empregada, — quintal, jardim, garagem e varandas. As chaves estão defronte com D. Francisca, à Rua Agaríba 108. Tratar pelos telefones 34-2175 e 48-1703, com o Sr. Abreu. (33.847

ALUGA-SE quarto a casal ou pessoas de respeito, podendo lavar e cozinhar. Rua Marechal Joffre, 110, onibus 110, Grajaú. (35 557

ALUGA-SE casa com 2 quartos, 2 salas, quarto de empregada, banheiro completo, cozinha grande c| água quente e fria, filtro, não falta água, quintal grande, por 7.200 cruzeiros, com fiador idoneo, faço contrato por 2 anos. Trata-se c| D. Maria, sábado das 14 às 18 horas, domingos e 2.ª-feira na parte da tarde, na Rua Leopoldo 14, loja. (7.065

APARTAMENTO — Aluga-se, luxuoso, com belissima sala-varanda, lustre de cristal, persianas, 3 otimos quartos, banheiro social completo, com boxe e armários, copa-cozinha com diversos armarios, dependencias para empregada, grande área com tanque revestido de azulejos etc. Aluguel base: 9.800 cruzeiros. Rua Canavieiras 795, ap. 202. Outras informações no local ou pelo tel.: 38-4426, com o Sr. Bandeira. (8.988

CASA — Aluga-se com dois quartos, sala, varanda, cozinha, banheiro completo, um quintal e jardim, por 6 mil cruzeiros e taxas, na R. Grajau n. 241, casa 1 (não é vila). Pode ser vista das 9 às 12 horas. Exige-se fiador. — Tratar com o Sr. Elman. Telefone 37-4955. (30.961

CASA — Aluga-se a de nº 1, da R. Araxá 36, (não é vila), inicio da linha 109, Malvino Reis, reformada, pintada e limpa — Composta de 2 quartos, sala, banheiro completo, área e tanque c| chuveiro e coberto, e dependencias nos fundos p| empregada ou não, com entrada independente e recinto p| peq. automovel. Exige-se fiador comerciante. Chaves por favor no n.º 10 da mesma rua (Quitanda) — Aluguel Cr$ 7.000,00. Trata-se com Alencar & Cia., à Av. Mar. Floriano n.º 10, 1º andar. (35.690.

GRAJAU — Alugamos espaçosos apartamentos, de fino acabamento, em edificio em final de construção, com 2 quartos, sala, varanda, cozinha, banheiro social, dep. empregada, área etc., na Rua Itabaiana, 50, junto à Praça Malvino Reis. Ver no local, até às 12 horas. Tratar na Imobiliária Sagres Ltda., Largo da Carioca, 5, sala 516. Tel.: 42-0072. (37.538

GRAJAU — Aluga-se otimo apartamento com 2 quartos, 2 salas, cozinha e banheiro, por Cr$ .. 7.000,00, em edificio de fino acabamento, no estilo moderno — contrato de 2 anos, com fiador, não falta agua. Ver com o porteiro à Rua Visconde de Santa Isabel 559 e tratar n Banco Guanabara à Rua da Alfndega, 111. Tel. 43-9975. (37.563.

GRAJAU — Aluga-se casa, com dois pavimentos, pintada de novo, à Rua Duquesa de Bragança, 57, com dois quartos, duas salas, banheiros, quintal e telefone. Aluguel mensal de Cr$ .. 9.000,00. Ver no local, chaves no n.º 61 com D. Teresa e tratar no Banco Aliança, à Rua São José, 28, depois das 13 horas. — Tel.: 52-2052. (38.511

GRAJAU — QUARTO — Aluga-se a rapazes. Telefone 49-1392. (34.951

GRAJAÚ — Aluga-se à Rua Barão do Bom Retiro n.º 1.022, ap. 202. Aluguel Cr$ 6.500,00. Sala, 2 quartos, varanda etc. Tratar à Rua Goiás, 28, com o Sr. Amandio. (31.978

GRAJAU — Aluga-se um otimo apartamento em edificio sobre pilotis, com elevador, constando de ampla sala, saleta, varanda, 3 quartos c| armarios embutidos, banheiro em côr c| boxe, cozinha, area e dep. de empregada, Ver na Rua Canavieiras 70, c| o zelador. Tratar no ap. 302. Ponto final onibus 110. (33.861

GRAJAU — Ap., dois quartos, sala, cozinha, banheiro e demais dependencias de empregada. Passa-se o contrato. Aluguel Cr$ 6.670,00 — Itabaiana n. 289, ap. 203. (34.329

GRAJAU — Aluga-se casa tipo ap., 2 salas, 3 quartos, dep. de emp. área, cisterna, garagem — Borda do Mato, 162. (33.812.

GRAJAU — Aluga-se casa tipo ap., em vila particular, na Rua Barão de Bom Retiro n.º 2.768 (junto à Praça Verdun), c| 2 quartos, sala, cozinha, banheiro completo, area c| dependencias de empregada. Ver no local, e tratar na Av. Erasmo Braga, 299, 5.º, s| 503. Tel. 42-4686. (22.938

GRAJAU — Aluga-se magnifico apartamento, todo pintado de novo, com entrada, sala de jantar c| varanda, três bons quartos, sendo dois com armarios embutidos, banheiro completo, cozinha, quarto e W. C. de empregada, area de serviço com tanque, ladrilhado. Edificio de 2 aps. p| andar. Vaga na garagem. Ver à Rua Botucatu, 646, ap. S-106, entrada tambem pela Rua Caçapava, depois do n.º 203. — Chaves com o porteiro. Informações no Banco Auxiliar da Produção S. A., Tv. do Ouvidor, 12. Tel. 52-2220. (24.992

GRAJAU' — Aluga-se um ótimo apartamento, tipo casa, com 2 bons quartos, uma grande sala, jardim de inverno, dependencias de empregada, cozinha banheiro completo e Área de serviço com tanque. Tratar no local, à Rua Campinas n. 210. Tel. 38-0582. (21.361

GRAJAU — Aluga-se grande quarto, não precisa depósito nem fiador, apenas um mês adiantado. — Rua José do Patrocinio 280. (35.053

GRAJAU — Aluga-se em ap. novo de familia de todo respeito, um otimo quarto de frente, com varanda a um senhor de trato ou rapaz que trabalhe fora — Exigem-se referencias. Telefone 58-3409. (34.684

GRAJAÚ — Aluga-se quarto ou sala bem mobiliado a 1 ou 2 pessoas. Praça Edmundo Rêgo. Lotação, ônibus 110. Telefone: 38-0358. (34.798

GRAJAU — Aluga-se sobrado de frente na Rua Bambui 27, com 2 quartos, sala e saleta, varanda, copa, cozinha e banheiro completo, dependencias de empregada completa, não falta água. Onibus 110 à porta. Trata-se no terreo. (33.754

QUARTO — Aluga-se, na Rua Silva Teles, 30-A, ap. 307, Andaraí, a uma senhora ou duas moças que trabalhem fora. Tratar das 8 às 11 horas. (29.472

QUARTO — Aluga-se s| móv., a 1 ou 2 senhoras, por Cr$ 2.500,00, em ap. de casal s| filhos. Dão-se referências. Rua Maxwell, 418 ap. 302. Andaraí. Tel.: 58-9614. (31.398

QUARTO — Aluga-se, à Rua Grajau, 36, com 3 meses em depósito, podendo lavar e cozinhar. Ver no local e tratar na Av. Presidente Vargas, 464, sala 1404. — Tel. 43-8814. (36.134

QUARTO — Aluga-se na Rua Grajau n. 134, com tres meses em deposito, podendo lavar e cozinhar. Ver no local e tratar na Av. Pres. Vargas n. 464, sala 1401. Telefone 43-8814. (36.135

RUA CANAVIEIRAS, 822, AP. 101 — Aluga-se ótimo apartamento, com sala, 3 quartos, dependências de empregada. Ver no local. Tratar pelo tel.: 37-7587. (29.776

VILA ISABEL E LINS DE VASCONCELOS

ALUGA-SE um quarto de frente, a moça ou senhora de respeito, à Rua Felipe Camarão n.º 89 — Vila Isabel. (24.373

ALUGA-SE à Rua Conselheiro Otaviano n. 72, casa 2, dois comodos espaçosos e independentes, para casal. Tratar pelo telefone 58-1753. (24.500

CASA — Aluga-se, estilo bangalô, com tres quartos, duas salas, dependencias para empregada, inst. completas, grande quintal, duas entradas, sendo que uma arruma seis carros e telefone. Rua Sebastião Paula n. 80. Ver das 14 às 17 horas. (33.847

APARTAMENTO — Aluga-se o 305, à Rua Petrocochino n.º 56, de sala, 2 quartos, varanda, coz., banheiro com boxe e area. — 6 200 cruzeiros e fiador. Chaves no 101 e inf. pelo tel. 37-0342. (29.871

ALUGA-SE um bom quarto p| um ou dois rapazes. Ver e tratar na Rua Professor Eurico Rabelo n. 127. Esta rua fica em frente ao portão 18 do Maracanã. (26.776

ALUGA-SE um bom quarto para 2 ou 3 rapazes. Ver e tratar na Rua Jorge Rudge n. 64 — Maracanã (26.779

ALUGAM-SE os aps. 101 e 302 da Rua Heraclito Graça n. 38 casa 2 e 40, casa 2: com 2 quartos, sala, cozinha, banheiro em cor, jardim de inverno envidraçado, dependencias de empregada, área com tanque e garagem. Aluguel de 6.600 cruzs. — Ver com o porteiro e tratar pelo telefone 25-5022. (22.787.

ALUGAM-SE quarto e sala de frente, a casal sem filhos, de preferencia que trabalhe fora, c| direito a lavar e cozinhar. Rua Felipe Camarão n.º 6, casa 16 — Maracanã. (35 078

ALUGA-SE um bom quarto, para um ou dois rapazes. Ver e tratar na Rua Professor Eurico Rabelo, 127, em frente ao portão 18 do Maracanã. (34.803

ALUGA-SE, no melhor ponto da Rua Lins de Vasconcelos, 293, ap. tipo casa, contendo dois grandes quartos, sala, cozinha, banheiro e três enormes áreas. Ver e tratar no local. (34.314

ALUGAM-SE no Maracanã, R. Arthur Menezes n.º 16, aps. 101 e 201, de frente. Recém-construidos, compostos de 3 quartos, sala, banheiro social em côr, cozinha, quarto, W C. e varanda de serviço. — Chaves no local com o porteiro. Tratar na Imobiliária Martins Ferreira Ltda., Rua Evaristo da Veiga n.º 16, sala n.º 1.403. (33.197

ALUGA-SE o ap. 201, da Rua Mará 133, Maracanã, com três quartos, 2 salas etc., chaves no n.º 150, da mesma Rua Aluguel Cr$ 8.000,00. (32.260.

ALDEIA CAMPISTA — Aluga-se na Rua dos Artistas, 257, uma casa para moradia, precisando de ligeiros reparos, com 2 salas, 7 quartos, banheiro completo, cozinha, despensa, banheiro de empregada, e grande quintal — Aluguel mensal de Cr$ 15.000,00, faz-se contrato, aceita-se fiador idoneo ou dinheiro em deposito. Entrega-se vazia. Ver e tratar no local, depois das 9 horas. (37.020

ALUGA-SE 1 quarto a rapazes ou senhor que trabalhem fora, com o café da manhã. Rua São Francisco Xavier n.º 711, c. XI. Tel.: 58-1974 — Vila Isabel. (34.430

ALUGA-SE um quarto mobiliado, em casa de familia, a uma pessoa só, que trabalhe fora — Cr$ 1.500,00. Rua Maxwell 28 — V. Isabel. (31.898

LINS DE VASCONCELOS — Aluga-se apartamento, com 2 quartos, sala, banheiro social e dependencia de empregada. Rua Cabuçu 288, chaves com o zelador. Tratar à Rua do Rosário 136, 1.º andar, sala 1. (34.448

LINS VASCONCELOS — Aluga-se quarto mobiliado para um ou dois rapazes em ap. de todo confôrto com entrada independente. Ônibus e lotação à porta. Ver e tratar à Rua Babuçu, 98, ap. 302. (38.011

LINS DE VASCONCELOS — Aluga-se o ap. 202 da Rua Pedro de Carvalho, 120, bloco A, c| 2 quartos, sala e dep. de frente. Aluguel 6.500,00. Infs. no local. (32.989

LINS VASCONCELOS — Aluga-se o prédio 222, casa 3, da Rua Aquidabã, com 2 salas, cozinha ampla, dependências de empregada, quintal e entrada de automóvel, na parte de baixo, e 3 amplos dormitórios, banheiro social completo e uma grande varanda na parte de cima. Chaves, por favor, na casa n.º 8. Ver das 9 às 12 horas e tratar na Rua Carlos Vasconcelos, nº 162 (Praça Saenz Pena), com o Sr. Georges. (38.977

LINS — Alugam-se quartos, a partir de 2.000 cruzeiros, com 2 meses em depósito, sendo a casa grande, podendo lavar e cozinhar — Ver na Rua Lins de Vasconcelos, 51. (36.029

LINS — Aluga-se um grande quarto, por 1.800 cruzeiros, com 2 meses em depósito. Ver na Rua Lins de Vasconcelos, 337. Tratar pelo tel.: 38-7131, com Alfredo. (36.031

LINS — Aluga-se o ap. 201 da Rua Caimbé, 108, com grande sala, 3 amplos e arejados quartos, copa, cozinha, banheiro completo, area c| tanque e W. C. empregada. Chaves no ap. 101 e tratar na Av. Erasmo Braga 299, 5.º, s| 503. Tel. 42-4686. (22.941

MARACANA — Alugamos casa, próximo ao Colégio Militar e ao Estádio, de 2 pavimentos, de esquina, com 3 quartos, 2 salas, cozinha, dependências p| empregada, banheiro, garagem e área, jardim etc. na Av. Maracanã n.º 609. Tratar na Imobiliária Sagres Limitada, no Largo da Carioca n.º 5, sala 516. — Telefone 42-0072. (37.535

MARACANA — Vendemos na Rua Santa Luiza, 340 o apartamento 103, com quarto, sala, cozinha e banheiro. Ver no local Preço Cr$ 650.000,00. Tratar na Imobiliária Zirtaeb Ltda., Rua da Alfandega 81-A, 1º andar. — Telefone 23-3996. 32626

QUARTOS INDEPENDENTES — Alugam-se. Ver e tratar à Rua Teodoro da Silva 597. Vila Isabel — Praça 7. (28.766

VILA ISABEL — Alugam-se aps. em 1.ª locação, 2 quartos com varanda, sala com sancas e florões, saleta, cozinha grande e banheiro completo. Quarto e WC de empregada. Ver à Rua Conselheiro Otaviano n.º 81. Chaves no local com o vigia. (36.115

VILA ISABEL —Alugo quarto vazio, em casa de familia, a casal. Preço 2.500,00 ou a senhora só, p| 2.000,00, mobiliado, refeições a combinar. Av. 28 de Setembro 316, casa 1. (38.063

VILA ISABEL — Aluga-se uma casa, à Rua Petrocochino n. 44, com 2 salas, 2 quartos, corredor, varanda, banheiro com boxe, cozinha, quarto de empregada e regular area c| tanque. Chaves no local. Tratar Banco Irmãos Guimarães S|A., Rua da Quitanda n. 80, 3.º andar. Telefone 52-4165. (32.418

VILA ISABEL — Aluga-se um quarto a moça ou senhora com direito a lavar e cozinhar. Rua Dona Zulmira 103. (32.308

VILA ISABEL — Aluga-se ap. c| 2 quartos, grande sala, copa, cozinha, despensa, boa area, banheiro com boxe. Jorge Rudge, 11, esquina 28 de Setembro. (34.931

VILA ISABEL — Rua Luiz Barbosa 97, aluga-se apartamento, saleta, 2 quartos, sala, 2 grandes áreas, banheiro, cozinha, quarto, W. C. empregada. Tratar Casa S. Paulo. Mercado Municipal. Sr. Leal. (36.073.

VILA ISABEL — Aluga-se casa sala, dois quartos, grande area, cozinha a gás, banheiro grande. Ver todo o dia com os pintores. Rua Conselheiro Paranaguá n.º 73-A. Exige-se fiador e contrato de dois anos, aluguel de 5.500,00. (35.046

VILA ISABEL — Alugam-se ótimos quartos, para residência, na Rua São Francisco Xavier, 721. Ver e tratar no local, com Dona Antonia. (36.025

VILA ISABEL — Alugam-se quarto e sala de frente, com direito a lavar e cozinhar. Cr$ 3.500,00. Rua Oito de Dezembro, 552, c/ 5. (30 802

VILA ISABEL — Aluga-se magnifico ap., 303, na Rua Torres Homem, 1007, em primeira locação, com uma sala ampla, dois grandes quartos com armários embutidos, copa, cozinha, banheiro completo com boxe, área de serviço com tanque e dependências de empregada, c| garagem. Tratar na Av. Erasmo Braga, 299, 5.º, s| 503. Tel.: 42-4686. (22.935

VAGA — Aluga-se, em casa de familia, otima vaga mobiliada, a rapaz — Rua Souza Franco 386. — Vila Isabel. Ponto secção. (32.764

VILA ISABEL — Aluga-se otimo apartamento em edificio de dois apenas, com três quartos, sala, banheiro social, cozinha e dependencias de empregada. Base Cr$ 8.000,00. Informações à Rua Gonzaga Bastos n.º 123, ap. 101 (29 757

TIJUCA, MUDA E ALTO DA BOA VISTA

ALUGA-SE para um senhor que trabalhe fora uma boa sala de frente em casa de familia e perto de tôda condução, na Rua Pereira de Almeida, n.º 7, sobrado — Tijuca. (33.760

ALUGA-SE prédio com duas salas, quatro quartos e mais pertences, na Rua Alm. Côcrane, n.º 49. Aluguel 13.000 cruzeiros. Tratar na Praça Tiradentes, 8. (33.762

ALUGA-SE um quarto em casa de uma senhora só, a rapazes ou senhoras que trabalhem fora. — Rua Araujo, 111, ap. 101. Tijuca. (33.305

ALUGA-SE ap. n.º 202, situado à R. Deputado Soares Filho, 55, próximo à Praça S. Pena, Maracanã, Colégios S. José, Militar etc., com saleta, sala, três quartos, cozinha, banheiro com boxe, duas varandas e dep. de empregadas. Chaves com porteiro — Tratar pelo tel.: 22-1860. Rua do Carmo 27, 6.º andar. Kate. (31.522

APARTAMENTOS — Alugam-se com 2 quartos, quarto de empregada. Acabamento de luxo — Fiador idoneo. Preço 8.000 cruzeiros. Dois anos de contrato — Ver e tratar à Rua Conde de Bonfim 59. (30.669

ALUGAM-SE apartamentos confortáveis, em 1.ª locação, com 2 quartos, grande sala, banheiro completo, cozinha, dependencias de empregada, antena para radio e televisão, área com tanque azulejado, enxugador e persianas. Ver e tratar na Rua Sampaio Viana n. 331. Tijuca (22.299.

ALUGA-SE quarto, sem moveis, a moças ou rapazes que trabalhem fora. Rua Felix da Cunha, 108. Tijuca. Tel. 48-9569. (34.635

ALUGA-SE uma vaga a rapaz, em casa de familia. Tratar tel. 54-2573. R. São Vicente 16, sobrado. Preço Cr$ 800,00. (29.805

ALUGA-SE um quarto para dois ou três rapazes solteiros, à Rua Visconde de Figueiredo. 60, Tijuca. (34 138

APALACETADA residencia de distinta familia de todo o respeito, um otimo quarto mobiliado, em ambiente seleto, aliado a mesa de primeira ordem, aluga-se — Trocam-se referencias — Rua Araujo Pena, 58 — Tel. 48-6454 — Largo da Segunda-Feira — Haddock Lobo. (27.950

ALUGA-SE em casa de familia, um grande quarto mobiliado p| a dois rapazes. Rua Conde de Bonfim 955. Tijuca. (30.925.

ALUGA-SE sala para fim comercial e consultorio ou fotografo. Tratar na Rua Haddock Lobo 452, 1.º. — Largo de 2.ª-Feira. (29.804

ALUGAM-SE vagas para moças do comercio e funcionarias, com direito a banhos quentes e café pela manhã, Cr$ 850,00 por mês. Rua Alfredo Pinto, 17, proximo ao Largo da Segunda-feira. Tijuca. Tel. 28-4029. (31.735

ALUGA-SE quarto pequeno e modesto, a casal ou pessoas de respeito, podendo lavar e cozinhar. Rua Araujo Pena, 59 — Largo da Segunda Feira. (35 356

APARTAMENTO — Cr$ 6.000,00 — Aluga-se, com 2 quartos, sala e dependencias de empregada. — Tratar na Rua Sta. Carolina n. 24, ap. 104. — Tijuca. (32.743

ALUGA-SE otimo apartamento. À Rua Afonso Pena n. 81, apartamento 401, de frente para a Praça Afonso Pena, com 2 quartos, 2 salas, varanda envidraçada, dependencias de empregada. Tratar na Rua 1.º de Março n. 29 — Banco Mercantil de Niterói. (34.703

APARTAMENTO — Tijuca — Aluga-se apartamento de fundos, com 3 quartos, sala, banheiro, cozinha e dependências para empregada, com duas ótimas áreas. Contrato de 2 anos, com fiador idôneo. Aluguel: Cr$ 7.500,00 mensais, mais as taxas, e, após 2 anos, Cr$ 9.000,00 mensais, mais as taxas. As chaves encontram-se na Rua Medeiros Pássaro, 47. (28.737

ALUGA-SE, em casa de familia, quarto mobiliado, para casal que trabalhe fora ou cavalheiros distintos, na Rua Haddock Lobo, 331. (31.827

ARISTOCRATICA RESIDENCIA — Luxuosíssima mod. Aluga-se, 1a. loc., 4 qts. e 4 salas: musica, visita, jantar, saleta fumar c| bar e biblioteca emb., luz indireta, apliques, sancas, garagem, jardim, var., quin., 2 qts. emp. Local aprazivel, seleto, clima Petrópolis, tranq. Preço 12.500,00. R. Condeuba, 43, tel.: 38-8966 — Usina Tijuca. (28.735

ALUGA-SE em casa de familia, quarto sem moveis, com refeições, exclusivamente a moça ou senhora que trabalhe fora. Rua Santa Sofia, 168. Tel.: 34-3228. Proximo à Saenz Pena. (33.330

ALUGA-SE no Haddock Lobo, à Travessa Nestor Victor, 134, um apartamento de frente, com três quartos e mais dependencias — As chaves no 1.º andar (33.796

ALUGA-SE um quarto mobiliado, de frente, em casa de familia, para um ou dois rapazes. Tratar na Rua Conselheiro Zenha n.º 75. Tijuca, junto à Praça Saenz Pena. Aluguel relativamente barato — Tel. 48-5981. (32.167

ALUGAM-SE otimos quartos arejados, podendo lavar e cozinhar, tres meses em deposito. Rua Uruguai ns. 128 e 220. (31 862

ALUGA-SE um quarto mobiliado, de frente, a 2 moças ou 1 senhora. Rua Martins Pena, 26. Tel. 48-7925. (33.353

ALUGA-SE espaçoso apartamento, na Rua Silva Teles n.º 43, apartamento 106, com 3 quartos, sala, cozinha, banheiro completo, area e dependencia de empregada, em edificio sobre pilotis com elevador. Tratar na Rua da Quitanda n.º 30, s| 713. Telefone 42-3373, dias uteis. (36.024

ALUGAM-SE duas vagas p/ rapazes, com refeições e banhos quentes. Rua João Alfredo, 8, ap. 104 — Muda da Tijuca. Telefone 58-5046, Consuelo. (32.914

APARTAMENTO — Alugo, novo, frente, de luxo, Barão de Mesquita, c/ vest., sala, 2 qts., banheiro c/ boxe, coz., área com tanque, qto. e banh. de emp., por 8.500 cruzs. Tel.: 47-3769. (32.912

ALUGAM-SE arejados quartos quartos, podendo lavar e cozinhar, tres meses em deposito. Rua Uruguai ns. 128 e 220. (31.862

ALUGAM-SE apartamentos à Rua Radmaker n.º 41. Ver no local, com o porteiro. (32.957

ALUGA-SE quarto a cavalheiro em casa de familia, à Rua Pareto 50 — Tijuca. (32.932

ALUGA-SE otimo ap. novo, de frente, de sala, tres quartos e demais dependencias. Aluguel 9.000,00 e taxa. Rua Livreiro Francisco Alves n. 11, ap. 201, esquina de Conde de Bonfim, 986. Ver das 9 às 16 horas. Tijuca. (32.992

ALUGA-SE um quarto de frente, a moças que trabalhem fora, à Rua Marquês de Valença 114. Pedem-se referencias. (32.156

ALUGA-SE apartamento, saleta, sala, dois quartos grandes, banheiro com boxe, sancas e florões, armario embutido, quarto e banheiro para empregada; à Rua Silva Teles nº. 30-A. (36 316

ALUGA-SE na Tijuca, próximo ao Largo da Segunda-feira, em apartamento de rapaz, um ótimo quarto para dois ou três rapazes distintos, com direitos iguais. Tratar com o Sr. Antônio, tel. 43-0826, ramal 12. (31.497

ALUGAM-SE 2 vagas com pensão, em casa de familia, à Rua Dr. Satamini 5. (34.246.

ALUGA-SE um bom apartamento com ampla sala, 3 ótimos quartos, cozinha, banheiro e dependências de empregada à Rua Conde de Bonfim 664. Chaves no apartamento terreo. (38.517

CAVALHEIROS de respeito encontram em plena Praça Saenz Pena vagas com refeições variadas (casa de familia). 2.500,0[illegible] Tratar Desembargador Isidro, [illegible]

EM PLENA PRAÇA SAENZ PENA alugam-se, para casal de fino trato, sala e quarto [illegible] refeições, ambiente de [illegible] e maximo respeito. Tratar Desembargador Isidro, 14. (34.727

HADDOCK LOBO — Aluga-se à Rua Campos Sales n. 25, casa 8, em casa de familia, 1 quarto de frente e outro menor, — juntos ou separados, a casal que trabalhe fora ou rapazes de responsabilidade, dando direito ao tel. 34-2244. Pedem-se boas referencias. (37.191

MUDA DA TIJUCA — Aluga-se na Rua 18 de Outubro, 43, a casa VI, com 4 quartos, 2 salas, copa-cozinha, banheiro social e de empregada, área com tanque e água com fartura. Tratar pelo tel.: 28-8528. (24.40[illegible]

PRAÇA AFONSO PENA — Aluga-se quase em frente a esta praça, à R. Afonso Pena 109, ótimo ap. pintado de novo, com 2 quartos, boa sala etc., por 8.000,00. Chaves no ap. 305 ou 306. Mais informações pelo tel.: 37-9439. (34.814

PRAÇA SAENZ PENA — Alugam-se, em 1.ª locação, luxuosos apartamentos, no Edif. Cel. Alfredo da Fonseca, à Rua Sto. Afonso n. 46, perto do Cinema Metro, todos de frente, sendo 1 por andar, compondo-se de 3 quartos de 15 m2, sala de 24 m2 tendo sancas e florões e 5 armários embutidos, copa-cozinha, boxe para geladeira, inclusive jardim de inverno, dependencia de empregada, enorme area com tanque, iluminação e ventilação naturais. Preços de Cr$ 13 a 15.000,00. Ver e tratar no local. Telefone 48-4025. (32.95[illegible]

PRAÇA SAENZ PENA — Aluga-se um quarto, para 2 moças que trabalhem fora, com ou sem moveis e jantar. Rua Desembargador Isidro n.º 23, c| 14. (34.967

QUARTO — Aluga-se, à Rua Moura Brito, 175, com 3 meses de depósito, podendo lavar e cozinhar. Ver no local e tratar na Av. Pres. Vargas, 463, sala 1404. Tel. 43-8814. (36.130

QUARTO — Aluga-se, à Rua Afonso Pena, 71, com 3 meses de depósito, podendo lavar e cozinhar. Ver no local e tratar na Av. Pres. Vargas, 463, sala 1404. Tel. 43-8314. (36.131

QUARTO — Aluga-se para rapaz solteiro, grande e bem arejado, não falta água. Rua Haddock Lobo, 45. Falar com Cr. Casimiro. (37.116

QUARTOS — Alugam-se, pode lavar, cozinhar. Ver nas Ruas Uruguai 92, 1.800 cruzs. e Uruguai 110, 2.200 cruzs. e Rua Caçapava 20 1.800 cruzs. 2 meses dep. Ver nos locais e tratar no Largo São Francisco 26, sala 712. Tijuca. (36.513.

QUARTO — Alugo pequeno quarto, em casa de familia, a pessoa que trabalhe fora. Banhos quentes e telefone. Aluguel Cr$ 1.300,00. Conde de Bonfim, 1.228, ap. 304. Tel. 58-8263. Tratar até 11 h. ou depois das 18 h. (34.167

RUA URUGUAI n. 156, ap. 601 — Aluga-se belissimo ap. de frente, em primeira locação, com 2 grandes quartos, com armário embutido, 2 salas conjugadas, copa-cozinha, banheiro e dependências para empregada. Aluguel base de 9 mil cruzeiros. Tratar p| telefone 29-1659. (27.935

RESIDENCIA LUXUOSA (USINA DA TIJUCA) Aluga-se por Cr$ 15.000,00. Amplas acomodações, grande banheiro em cor, jardim, espaçosas varandas, jardim de inverno, fundos para linda floresta. Clima frio. A qualquer hora até 22 horas à Rua Rocha Miranda nº. 188. (34.331

SALA DE FRENTE — Aluga-se 2.200,00, pode lavar e cozinhar, serve tambem para qualquer ramo de negocio, com 3 meses em depósito. Rua Alzira Brandão 26. Tel.: 25-2555. (36.112

SAENZ PENA — Alugam-se otimos quartos e salas p| rapazes, moças, casais s| filhos e comercio, a preços modicos. Av. Maracanã, 651, sob. Tratar das 10 às 12 horas. (34.771

TIJUCA — Aluga-se um apartamento na Rua Adolfo Mota, 99, junto à Praça Saenz Pena, com três quartos, grande sala, jardim de inverno, cozinha, dependências de empregada, pintado de novo, com ou sem móveis, inclusive geladeira. Preço base de Cr$ 11.000,00. Tratar com Góes - Largo da Carioca, 5, 8.º and. sala 818. Tel. 52-1590 ou 42-7023 em casa. (37.167

TIJUCA — Alugam-se 2 quartos, conjugados a 2 pessoas que trabalhem fora em boa residencia de casal, sem moveis e sem refeições. Trocam-se referencias. Aluguel dos dois 3.000,00 — Travessa Nestor Vitor 150 — Haddock Lôbo. (33 047

TIJUCA — Andaraí — Aluga-se predio apalacetado de dois pavimentos, composto de belissimas varandas e sacadas, 6 grandes quartos, todos com entradas independentes, lindo banheiro em côr, salas e saletas de espera, pequeno jardim de inverno envidraçado, cozinha, porão habitavel, lama, dependencia de empregada e mais acomodações para familia de tratamento. Ver à Rua Leopoldo 103 e tratar com o proprietario à Rua Visconde do Rio Branco 29, loja. (35.689.

TIJUCA — Preciso alugar ap. ou casa de dois quartos, no minimo e dependencias. Imprescindivel que tenha garagem. Telefonar para 48-8915. Sr. Salomão. (32 400

TIJUCA — Aluga-se o apartamento n.º 702 da Rua Barão de Mesquita 591, composto de jardim de inverno, sala, quarto, banheiro completo, cozinha, área de serviço e dependências de empregada. Apartamento de frente, em 1.ª locação. Aluguel Cr$ 7.000,00. Tratar na Administradora Waissman S.A. na Rua da Assembléia 104, telefones: 42-3435 e 52-2800. (38.014

TIJUCA — Haddock Lôbo 150, alugam-se quartos para casal e moças com refeições, só alugamos com referencias. Também temos 3 vagas para môços, ótimo tratamento e respeito. (31.406

TIJUCA — Aluga-se um quarto mobiliado, com roupa de cama, agua corrente, banhos quentes a rapazes. Ver e tratar à Rua Barão de Itapagipe 162. (31.906.

TIJUCA — Alugam-se 2 quartos mobiliados, para 1 ou 2 rapazes. Ver e tratar à Rua Antonio Basilio n.º 189. (30.344

TIJUCA — Aluga-se quarto, cozinha, fogão a gás, banheiro, tanque, quintal, tudo independente, Cr$ 4.000,00. Três meses em depósito. Tel.: 58-5193. (34.989

TIJUCA — Aluga-se ap. em edificio novo, primeira locação, com sanca e florões, varanda grande, dois quartos, sala grande, banheiro, cozinha e dependencia para empregada, em frente ao Colegio Militar. Ver na Rua São Francisco Xavier nº. 273, ap. 504 — Chaves no local com o zelador. Tratar pelo telefone 34-2716. (33.842

TIJUCA — Otimo apartamento, com tres quartos, sala, grande jardim de inverno, dependencias para empregada — Aluga-se por Cr$ 8.500,00; à Rua Araujo Lima n. 140, ap. 301 — Ver das 14 às 16 horas. Telefone 48-2504. (36.047

TIJUCA — Aluga-se otimo apartamento em edificio de dois apenas, com três quartos, sala, banheiro social, cozinha e dependencia de empregada. Base Cr$ 8.000,00. Informações à Rua Gonzaga Bastos n.º 123, ap. 101

TIJUCA — Aluga-se ap. de frente, 3.º andar, c/ 3 bons quartos, ampla sala, banheiro completo em côr, cozinha, 2 ótimas varandas, quarto e W. C. de empregada, area c/ tanque e garagem. R. Marechal Taumaturgo de Azevedo n.º 81. Aluguel Cr$ 10.000,00. Tratar tel. 45-4506. (32.240

TIJUCA — Aluga-se casa com 3 quartos, 2 salas, dependencias de empregados, na Rua Silva Guimarães n. 9. Telefone para 34-4201. (31.848

TIJUCA — Quarto — Aluga-se um quarto espaçoso, tendo pia, por 2.000 cruzeiros, com 2 meses em deposito. Ver na Rua Valparaiso, 72. Tratar pelo tel. 38-7131, com Alfredo. (36.030

TIJUCA — Aluga-se com refeições, uma sala de frente, duplex, e quartos para casais e solteiros. Haddock Lobo: 28-8639. (35.522

TIJUCA — Aluga-se otimo apartamento de 1 sala, 2 bons quartos, cozinha, banheiro social, quarto e W. C. de empregada, area de serviço com tanque. Primeira locação. — Ver na Rua Barão de Mesquita, 595, ap. 104, a 100 m de Rua Uruguai. Informações no Banco Auxiliar da Produção S. A., Tv. do Ouvidor, 12. — Tel. 52-2220. (24.991

TIJUCA — Alugam-se apartamentos de 3 quartos, sala e dependências. Ver e tratar na Praça Varnhagem, 15, das 8 às 11 horas. (17.648

TIJUCA — Aluga-se magnifico apartamento com ampla sala, 3 quartos, banh. social completo e quarto de empregada. Rua Mariz e Barros 1021, Ap. 202, chaves com o porteiro. Tratar à Avenida Rio Branco 81, 11.º and. sala 1.103. Tel. 23-4214. (27.357

TIJUCA — Quarto — Aluga-se um independente de fundos, para moça ou casal sem filhos, com refeições. Rua Marquês de Valença. Tijuca. Preço Cr$ ... 5.000,00 (cinco mil cruzeiros). — Fone: 48-2730. (34.547

TIJUCA — Garagem — Aluga-se uma na Rua Marquês de Valença. Tijuca. Tel. 48-2730. (34.548

TIJUCA — Englische Dame vermietet gut moebliertes Zimmer mit Morgenkaffee, Rua Natalina 11, ap. 101. (22.696

TIJUCA — Aluga-se otimo apartamento com 3 quartos, 2 salas, cozinha e banheiro completo dependencias de empregada; à Rua Conde de Bonfim 519, ap. 504. Chaves no local. Tratar no Banco Mercantil de Niterói, à Rua 1º de Março, 29. (24.349

TIJUCA — Aluga-se otimo apartamento de frente c/ 3 quartos, sala, 2 varandas, banheiro e quarto de empregada, à Rua Conde Bonfim 624, ap. 601. Chaves e informações, à Rua Conde Bonfim 621, ap. 302. (34.218

TIJUCA — Quartos, alugam-se com direito a lavar e cozinhar, com 3 meses em deposito, às Ruas Aguiar, 15 e Rua Afonso Pena 145. (30.931.

TIJUCA — Aluga-se ótimo qto. com pensão, a pessoa só, ou casal de respeito. Casa sossegada. Ver e tratar à Rua Aguiar, 34. (21224

TIJUCA — Aluga-se o apartamento 802, em primeira locação, muito claro, na Rua S. Francisco Xavier, 278, esquina da Av. Paula e Souza, com dois quartos grandes, uma sala, cozinha espaçosa, quarto de empregada, área, jardim de inverno envidraçado. Chaves com o porteiro, Sr. Pedro. Tratar no Banco Português, na Rua da Candelária, 12. Preço: Cr$ 10.000,00. (27.901

TIJUCA — Aluga-se o apartamento 801, em primeira locação, muito claro, na Rua S. Francisco Xavier, 278, esquina de Paula e Souza, com dois quartos grandes, uma sala, cozinha, dependências de empregada, banheiro completo, área, jardim de inverno envidraçado. Chaves com o porteiro, Sr. Pedro. Tratar no Banco Português, na Rua da Candelária, 12. Preço: Cr$ 9.000,00. (27.900

TIJUCA — Aluga-se ap. tipo casa em rua particular, com dois quartos, sala, cozinha, banheiro e dependências de empregada, à Rua Carvalho Alvim 583, casa 8, ap. 201, transversal à Rua Uruguai. (28.919

TIJUCA — Aluga-se um apartamento novo, primeira locação, na Rua Barão de Mesquita, 595 ap. 601, procurar o encarregado. Tratar na Rua Sete de Setembro, 69. Banco Sotto Maior. (34.809

TIJUCA — Alugam-se vaga e quarto a cavalheiros de respeito mobiliados, sem pensão. Ambiente estritamente familiar, à Rua Carlos de Vasconcelos, 113, prox. à Praça Saenz Pena. (29.529

TIJUCA — Aluga-se, em casa de tratamento, uma ótima sala, mobiliada, a rapaz distinto, senhor ou senhora que trabalhe fora. Exigem-se referências. Rua José Higino. 53. (24.406

VAGA — Aluga-se em um quarto com moveis e pensão a um rapaz decente por 1.800 cruzs. mensais, predio apalaceado com jardim. Tel.: 34-1101, Rua Almirante Cochrane 81 — Tijuca.

PRAÇA DA BANDEIRA E SÃO CRISTÓVÃO

ALUGA-SE quarto com direito a lavar e cozinhar. Ver e tratar na Travessa Soledade n.º 5. (29.917

ALUGA-SE vaga em quarto de frente, mobiliado, roupa de cama, Rua Fonseca Teles 51-B, ap. 502 — São Cristovão. (99.361

ALUGAM-SE bons quartos, com direito de cozinhar e lavar, à Rua São Francisco Xavier n. 159 — Praça da Bandeira. (24.424

ALUGA-SE CASA-APARTAMENTO no Largo de Benfica, com 2 quartos, sala, banheiro completo, quarto de empregada, banheiro, grande terraço, entrada de carro, muita agua e condução. Informação 23-8753. (34.165.

ALUGA-SE quarto a moça ou senhora que trabalhe fora, à R. Barão de Ubá 88, casa 23. Praça da Bandeira, unico inquilino.

ALUGA-SE uma despensa para deposito e 1 vaga para rapaz. Rua Joaquim Palhares 471, com Fonseca. P. da Bandeira. (28.847.

ALUGA-SE um quarto modesto, a casal ou senhor que trabalhe fora. Rua Hilario Ribeiro, 32, c/ 3. Pça. da Bandeira. (30.242

ALUGAM-SE 3 vagas p/ rapazes. Não falta agua. Muita condução. Otimas refeições. Rua Mariz e Barros, 475, sob. Praça da Bandeira. (33.19

ALUGAM-SE vagas para rapazes, em casa de familia. Só se alugam com Pensão. Rua São Januario, 733, São Cristóvão. (31.630

ALUGAM-SE duas vagas a rapazes, na Rua São Valentim n. 127 — Praça da Bandeira. (32.215.

ALUGA-SE um quarto grande, à Rua Joaquim Palhares n.º 471, fundos. (32.710

ALUGA-SE um quarto, sala c/ direito a cozinha. A casal de respeito. Ver das 13 às 18 horas na Rua Senador Alencar 300-B — São Cristovão. (34.993

ALUGA-SE um ótimo quarto a rapazes de fino tratamento. — Tratar na Avenida Pedro II n. 147, em Cristovão. (26.504

ALUGA-SE um otimo quarto mobiliado c/ colchão de molas, para 2 rapazes, à Rua Senador Furtado 51, ap. 102. Praça da Bandeira. (33.270

APARTAMENTO — Aluga-se um em predio novo com dois quartos, uma sala e demais dependencias. Ver à Rua Bela 889, c/ o zelador. (32.940.

ALUGAM-SE pequeno ap. e uma sala de frente, à Rua Matoso, 107 fundos — Praça da Bandeira. (32.921

ALUGA-SE uma grande sala terrea e independente para fino negócio, curso, alfaiataria, — 3.500 cruzeiros mensais, melhor ponto da Rua Mariz e Barros n. 723 — Telefone 28-3738 — Praça da Bandeira. (38.513

ALUGA-SE um ótimo quarto mobiliado a um senhor de todo respeito, na Rua Mariz e Barros, n.º 1021, ap. 504, 2.º elevador. (37.117

ALUGA-SE um apartamento, c/ três quartos, sala, copa, banheiro social e banheiro de empregada uma varanda que serve para o almoço, sendo pintado a estilo moderno. Ver à Rua General Bruce 961-A, ap. 302. Chaves no ap. 301, e tratar com Sr. Alvaro no Campo de São Cristovão 170. (38.045

ALUGA-SE apartamento 406 com tres grandes quartos, otima sala, banheiro completo, grande cozinha, quarto e dependencias de empregada, area e tanque ladrilhada, por 8.500 cruzeiros. R. Isidro Figueiredo 43, proximo ao estadium. Ver dia todo com Izidro. (31493

ALUGA-SE uma vaga na Rua Hilário Ribeiro n.º 32, casa 10. Praça da Bandeira. (39.030

ALUGA-SE quarto de frente, mobiliado, para casal que trabalhe fora. Av. Paulo de Frontin 64, tel.: 48-8061 — Praça da Bandeira. (35.711

BAIRRO INDUSTRIAL — BENFICA — Aluga-se uma casa velha grande, com uma area desocupada medindo 10 m por 25, para qualquer deposito ou oficina, preço barato; à Avenida Suburbana n. 517, perto do Pneu Brasil. Trata-se na Rua Licinio Cardoso n. 26 — Benfica. Tel. 28-9313. (37.001

PEDREGULHO — Aluga-se apartamento tipo casa, com 3 quartos, sala, copa, muita água e condução, Rua Vigário Morato 177, esta rua fica na Rua Ana Neri, 126, entrar Dias da Silva. Tratar 48-8804, Sr. Almeida. Ver a qualquer hora. Aluguel Cr$ 6.200,00. (35.531

PRAÇA DA BANDEIRA — Aluga-se ótimo quarto, de frente, a senhora ou casal distinto, que trabalhe fora. Rua do Matoso, 156, ap. 101. (35.601

PRAÇA DA BANDEIRA — Alugam-se sala e quarto a dois ou três rapazes ou senhor de responsabilidade, com ou sem pensão. Rua Ibituruna, 122. Telefone 28-1777. (31.417

PRAÇA DA BANDEIRA — Aluga-se quarto com movels, para solteiro. Rua Pereira de Almeida 34, ap. 301 — Tel.: 48-1578. (33.290

PRAÇA DA BANDEIRA — Aluga-se um quarto a 1 ou 2 rapazes, com entrada independente. Aluguel Cr$ 1.600,00, na Rua Hilário Ribeiro, 39, sob. Entrada desta rua é pela Rua São Cristóvão, n.º 14. Bem na Praça da Bandeira. (24.380

PRAÇA DA BANDEIRA — Aluga-se 1 quarto para 2 rapazes decentes, com entrada independente, à Rua Professor Gabizo 277. (27.832

QUARTO — Aluga-se na Rua Senador Alencar n. 30, com tres meses em deposito, podendo lavar e cozinhar. Ver no local e tratar na Av. Pres. Vargas nº. 463, sala 1404. Telefone 43-8814. (36.143

QUARTO — Aluga-se, à Rua Euclides da Cunha, 226, com três meses em depósito, podendo lavar e cozinhar. Ver no local e tratar na Av. Pres. Vargas, 464, sala 1404. Tel. 43-8814. (36.136

QUARTO — Aluga-se, na Rua São Luiz Gonzaga, 594, com três meses em depósito, podendo lavar e cozinhar. Ver no local e tratar na Av. Pres. Vargas, 463, sala 1404. Tel. 43-8814. (36.139

QUARTO — Aluga-se, à Avenida Pedro II, 364, com 3 meses de depósito, podendo lavar e cozinhar. Ver no local e tratar na Av. Pres. Vargas, 463, sala 1404. Tel. 43-8814. (36.140

QUARTO — Aluga-se, à R. Sto. Cristo, 219, com 3 meses de depósito, podendo lavar e cozinhar. Ver no local e tratar na Av. Presidente Vargas, 463, sala 1404. — Tel. 43-8814. (36.141

RUA S. Francisco Xavier 278, aluga-se um bom apartamento novo, 2 quartos, uma sala grande, varanda, banheiro completo, com boxe, dependencia de empregada, tudo com conforto, em frente ao Colegio Militar. Tratar com o porteiro Sr. Pedro. Telefone 34-2523. (31.682

SÃO CRISTÓVÃO — Aluga-se uma sala de frente independente a 4 rapazes ou a casal só com pensão, também tem vagas, preço módico. Rua São Luiz Gonzaga, 1475, tel. 34-4694. (34.300

SÃO CRISTOVÃO — Aluga-se à Rua Ana Neri 536, o ap. 203 c/ 2 quartos, sala, cozinha, banheiro, quarto de empregada. Tratar no ap. 303, com D. Albina. (32.865

SÃO CRISTOVÃO — Aluga-se otima casa de laje e taqueada com varanda; sala, dois quartos, cozinha, banheiro, area e quintal. Vila muito bonita moderna e toda ajardinada. Aluguel Cr$ 6.000,00. Rua Fausto Barreto n. 26, casa 12. Chaves por favor na casa 10 — Largo do Pedregulho. Tem grades em todas as janelas. (30.977

SÃO CRISTOVÃO — Aluga-se apartamento de quarto, sala, cozinha e banheiro separados. Ver e tratar na Rua Barbosa da Silva, 95, próximo da Rua Ana Neri. (17.647

S. CRISTOVÃO — Aluga-se 1.ª locação um apartamento de frente com varanda, sala, 2 quartos, copa, cozinha, banheiro completo, área com tanque. Preço Cr$ 7.000,00. Rua São Luiz Gonzaga 1486. Tel.: 34-4579. (29.763

S. CRISTOVÃO — Aluga-se ap. de frente, c/ 2 quartos, otima sala, grande cozinha, c/ armarios em marmore, varanda, dep. empregada, banheiro completo, W. C. empregada, área c/ tanque, etc. Aluguel Cr$ 7.000,00, contrato de 2 anos, c/ fiador. Rua Gen. Gustavo Cordeiro de Farias 530, chaves no lado (porão preto). (34.447.

S. CRISTOVÃO — Aluga-se quartinho pequeno pessoa só, trabalha fora por 800, outro mil cruzeiros. R. Licinio Cardoso, 221, bonde Alegria. (39.028

SUBÚRBIOS

CENTRAL

ALUGA-SE quarto grande, arejado e mobiliado, a senhor idôneo ou a casal de respeito que trabalhe fora, com direito a banhos quentes e telefone, na Rua Barão do Bom Retiro, a dois passados do S. Alice. Informações pelo tel.: 22-4843, das 12 às 14 horas. (31.747

ALUGA-SE uma casa, com dois quartos, sala, varanda, area para lavadeira, banheiro completo; à Rua Coronel França Leite nº. 8, no Cabral, em Olinda — Estado do Rio. Tratar com o proprietario à Rua Inhare n. 100, em Cascadura, com o Sr. José Santana, das 17 horas em diante.

ALUGA-SE amplo quarto, com janela de frente, elegantemente mobiliado, em casa de familia de respeito, residência nova, com todos os requisitos modernos p/ rapaz solteiro de fino gôsto, tendo direito a roupa de cama lavada, banhos quentes etc. Aluguel de Cr$ 2.000,00. Tratar pelo tel.: 29-6581. (24.389

ALUGA-SE uma casa com dois quartos, duas salas, cozinha e banheiro completo. Ver e tratar à Rua Araruna, 20, Quintino

ALUGA-SE uma casa grande, c/ toda comodidade. Tratar e ver na Rua Ramiro Magalhães n. 352. Eng. Dentro. (34.709

ALUGA-SE casa nova, em Jacarepaguá, Praça Seca, com sala, 2 quartos, banheiro completo, copa, cozinha com gás, entrada independente. Rua Albano 28, casa 12. Ver diariamente, no local. Tratar tel. 29-3895, Jobrena — Cr$ 4.600,00, fiador (3[illegible]

ALUGA-SE casa para casal, sala, quarto, cozinha, banheiro e area. Rua Major Ribeiro Pinheiro nº. 38. Chaves no local — Jacarepaguá, saltar na Rua Pinto Teles. Exige-se fiador (32.72

ALUGA-SE uma casa, à Rua Dr. Manuel Cotrim n.º 45, c/ 1. Ver e tratar no local, das 9 às 18 h. Preços Cr$ 5.500,00. (28.473

ALUGAM-SE quartos mobiliados, com agua e luz, Cr$ 600,00 e Cr$ 1.500,00. Rua José da Motta 57. Ricardo de Albuquerque. (27.897

ALUGA-SE quarto, com cozinha e banheiro independente. Rua Nazário, 22, esta rua começa na Rua Figueira, estação de São Francisco Xavier, aluguel de Cr$ 2.500,00, deposito. (33.782.

ALUGAM-SE uma sala grande, de frente, e um quarto pequeno podendo cozinhar e lavar, à Rua João Rodrigues n. 54. S. Francisco Xavier. (24.423

ALUGA-SE um quarto grande, independente a um senhor. Cr$ 1.500,00, Rua Paraná 252. Encantado. (34.610

ALUGA-SE um quarto com direito na cozinha, Rua Joaquim Martins 378, Piedade. (35.034

ALUGA-SE uma casa por 3 mil cruzeiros, com 3 quartos, sala, cozinha, forro de laje, toda murada, a quem ficar com os moveis, preço baratissimo. Rua Liberato Bitencourt n. 90, qualquer hora. Magalhães Bastos. (21.315

ALUGA-SE quarto com direito a lavar e cozinhar. Ver e tratar à Rua Flack 152. (29.914

ALUGA-SE quarto com direito a lavar e cozinhar. Ver e tratar na Rua São Francisco Xavier nº 927. (29.912

ALUGA-SE quarto com direito a lavar e cozinhar. Ver e tratar à Rua Bela Vista n.º 191. (29.916

ALUGAM-SE apartamentos com 2 quartos, sala, cozinha, banheiro completo, duas varandas; tratar pelo tel. 548 Marechal, Estrada Intendente Magalhães n. 476. (29.000

ALUGA-SE quarto com direito a lavar e cozinhar. Ver e tratar na Rua Magalhães Castro 147. (29.913

ALUGA-SE quarto encerado, direito lavar e cozinhar, só pessoas decentes, sem filhos, local D. Benedita, bondes 79 e 78 à porta. Rua Licinio Cardoso 277. Est. São Francisco Xavier. Inf. 38-4341, Marques. 1.600,00. (33.088

ALUGA-SE ótima casa, com sala, quarto, cozinha, banheiro completo, copa, bom jardim, gás etc. Ver e tratar na Rua Camarista Méier, 391, c/ III, Engenho de Dentro, no final da Rua Dias da Cruz. (29.817

ALUGA-SE uma casa à Rua Santo Sepulco 304, Cascadura. (31.824

ALUGA-SE casa com 7 peças, em Jacarepaguá, e trocamos casa ampla p/ industria e veraneio em bela praia, por carro, caminhão ou jardineira. Tratar diretamente com o proprietário, na Rua Camari, 192. D. Federal. (33.186

ALUGA-SE otimo sobrado com 3 quartos, 2 salas, cozinha, banheiro completo, area com tanque, grande varanda. Ver e tratar na Rua Barão do Bom Retiro, 823, Engenho Novo, das 13 às 16 horas ou pelo tel. 48-1301. Sr. Leitão. (32.251

ALUGAM-SE dois quartos, a casal sem filhos que trabalhe fora ou moça que trabalhe fora. Alugueis 1.200,00 e 1.600,00 e dois meses em deposito. Travessa Godinho da Costa n.º 134. Av. Suburbana n.º 8.000. Abolição. (31.335

ALUGA-SE casa com dois quartos, sala, cozinha e banheiro e quintal; na Rua Filomena Nunes n. 615 — Olaria: 5.000. Tratar à Rua Carvalho de Souza n. 20 — Madureira. (34.912

ALUGA-SE o apartamento 301, da Rua Americo Brasiliense n. 107, com 2 quartos, sala, saleta, banheiro completo, gás, boa área. Madureira. (34.918

ALUGA-SE uma casa 1 quarto, sala e cozinha e banheiro, preferencia casal sem filhos. Rua Professor Dias Carvalho 63 — Padre Miguel. (32.262

ALUGA-SE um quarto bem arejado, a casal sem filhos ou duas moças que trabalhem fora, com direito lavar e cozinhar, aluguel 1.800,00 mensais; à Rua Esmeraldino Bandeira n. 46 — Estação de Riachuelo — Ana Neri. (31.842

ALUGA-SE uma casa, com quarto, sala, cozinha, banheiro, etc. Ver e tratar na Rua Lemos Brito nº. 845 — Quintino ou pelo telefone 29-9750. (32.147

ALUGA-SE uma sala de frente, independente, a casal sem filhos que trabalhe fora; na Rua Frei Fabiano n. 255 — Engenho Novo. (32.140

ALUGA-SE casa, em vila, quarto, sala, cozinha e banheiro, a casal sem filhos. Cr$ 3.000,00 — Exige-se fiador ou desconto em folha, na Rua Janaperi, 75, entrar na Rua Souto, Cascadura. (33.863

ALUGA-SE casa de sala, quarto e cozinha, construção nova, comodos grandes. Ver e tratar à Rua Florianopolis 333, fundos. Jacarepaguá. Praça Seca. (31.334

ALUGA-SE um quarto e cozinha a um casal. Rua Alda n.º 55 — Estação Bento Ribeiro. (36.067

ALUGA-SE quarto para 4 rapazes, que sejam militares, funcionários federais ou funcionários municipais, com direito a pensão e roupa lavada. Tratar à Rua Silva Neto 1113, Realengo. Pegar o lotação Barata. (29.926

ALUGA-SE confortavel apartamento, dois quartos, sala, cozinha e demais dependencias; à Rua Hermengarda n. 497-A, ap. 301. Tratar na Rua Maria Calmon n. 93, ap. 101. (32.946

ALUGA-SE quarto com direito a lavar e cozinhar. Preço de Cr$ 1.600,00, c/ depósito. Ver e tratar na Rua 24 de Maio 763, fundos, com o Sr. Manoel. (29.911

ALUGA-SE em casa de um casal de respeito, um quarto de frente a uma senhora de respeito. Tratar no local, à Rua Dr. Padilha nº 130. Eng. de Dentro. (34.375

ALUGA-SE quarto com mobilia, dois rapazes que trabalhem no comércio, na Rua Silvio Romero n.º 27 — Centro. (34.385

ALUGA-SE à Rua Dom Bosco 75, c/ 1, uma casa com 2 quartos, 1 sala, cozinha, banheiro e área, por 5.000,00 — Tratar no 73. (33.901

ALUGA-SE um apartamento, c/ 2 quartos, 1 sala, varanda, banheiro completo, área e cozinha a gás, tudo grande, à Rua Augusto Barbosa 138, ap. 203. — Todos os Santos. (32.964

ALUGA-SE casa para casal, com quarto, cozinha e banheiro; à Rua Leopoldino Bastos n. 151 — Eng. Novo. (33.869

ALUGA-SE quarto em porão, em casa de familia, a rapaz modesto. Preço Cr$ 900,00, sem fiador e outro nos fundos. Preço Cr$ 1.000,00, à Rua São Francisco Xavier n. 894. Não tem telefone. (34.416

ALUGA-SE uma casa com dois quartos, 2 salas, cozinha, banheiro e quintal, fogão a gás da Light. Aluguel 3.500,00. Rua Cupertino, 71. Estação de Quintino. Tratar com o proprietario, na Rua Buenos Aires, 241 1.º. Tel. 43-2469. (32.997

ALUGA-SE quarto de frente, espaçoso, com móveis, a dois rapazes solteiros e educados, por Cr$ 1.800,00. Tem telefone e condução à porta. Rua Alzira Valdetaro, n.º 7, esquina da Rua 24 de Maio — Sampaio. (32.958

ABOLIÇÃO — Aluga-se casa com 2 quartos, sala, cozinha e dependencias. Aluguel 3.500,00. Contrato com fiador. Rua Braulio Muniz, 37, casa I. (35.603

ABOLIÇÃO — APARTAMENTO — Aluga-se com tres quartos, uma sala, banheiro completo, cozinha, copa, fogão a gás, terreo com grande area em volta, lugar para embutir geladeira, etc. R. da Abolição n. 404, casa 2. Bondes e onibus a porta.

ALUGA-SE apartamento à Rua Estevão Silva, 160, ap. 201, com ampla sala, 2 quartos com armários embutidos, cozinha, banheiro completo, área e quarto de empregada. Aluguel Cr$ 4.900,00. Tratar com D. Léa pelos telefones: 43-9990 e 43-4059. (C-3.425

ALUGA-SE um quarto, na Rua Licinio Cardoso, para um rapaz. Preço 1.000,00. Tratar tel. 52-3824. (33.825

ALUGA-SE magnifico apartamento, com grande sala e tres amplos quartos, tudo de frente para a rua, varanda, otima cozinha com fogão e gás da rua, banheiro completo com aquecedores. Tendo entrada social e de serviço. Não falta agua. Bastante condução e comercio à porta. Construção recente. Tratar no local à Rua Tte. Abel Cunha, esquina de Carneiro da Rocha, em Higienopolis, a partir das 9 horas, com o proprietario. (31.478

ALUGA-SE à Rua Jacinto Alcides 355, grande casa, com jardim e quintal. Tratar à Rua do Carmo n.º 60, 3º andar, das 10 às 12 horas e das 16 às 18 horas, com José Maria. (36.088.

ALUGA-SE, casa nova, 1.ª habitação, sala e 2 qts., jardim e quintal. R. Portão Vermelho n.º 139, casa da frente. Tratar à R. do Carmo 60, 3º andar, das 10 às 12 horas e das 16 às 18 horas, com José Faria. (36.089.

ALUGA-SE um apartamento, de construção nova, de quarto e sala, quarto para empregada, dois banheiros, cozinha, copa, area, terreo. Rua Filgueiras Lima, 25, casa 4, ap. 101, Riachuelo. Tel. 45-4704. (34.422

ALUGA-SE boa casa com 2 salas, 2 quartos, varanda, cozinha, despensa, em centro de terreno com árvores frutiferas, com entrada para carro, proxima ao Cinema Santa Alice, Rua Agariba 84 — Eng. Novo. (34.460

BENTO RIBEIRO — RUA DIVISORIA Nº. 37 — Ampla residencia, podendo ser usada para consultorio medico ou dentario, duas salas, dois quartos, banheiro com chuveiro eletrico, cozinha com fogão a gás, grande area coberta. Crs 6.000,00. Chaves no nº. 7 da mesma rua, (açougue) — Administradora Nacional. Av. Pres. Antonio Carlos n. 615, 2º. pavimento. Telefone 42-1314, das 9 às 12 e das 14 às 17 horas. (34.837

CENTRAL — Alugamos casas e aps. de 1, 2 e 3 quartos em tôda Zona Norte, fornecemos fiadores idôneos para outras locações. — Rua da Carioca, 3, segundo andar, s/ 4. Tel.: 52-4594. (33.540

CASA GRANDE — Méier — Boca do Mato — Aluga-se casa terrea em centro de terreno plano, com 11 comodos grandes, além de ampla garagem, varanda, jardim, grande quintal e dependências de empregada, rua sossegada e muito fresca, transversal à Dias da Cruz, a 2 passos da condução, comércio, escolas, cinemas etc., fartura d'água, a pessoa que se incumbir de fazer alguns ligeiros reparos de que o prédio necessita. Aluguel unico Cr$ 15.000,0a0, taxas e fiador comerciante idoneo. Não se trata com intermediários nem se aluga para colégio. Cartas, por obséquio, para 33.169, na portaria dêste jornal. (33.169

CAMPO DOS AFONSOS — JARDIM SULACAP — Aluga-se otima casa, na Rua 10 n.º 101, c/ 3 quartos, sala, cozinha, banheiro completo, varanda e quintal. Chaves c/ Sr. Antero, no açougue, em frente, e tratar na Av. Erasmo Braga, 299, 5.º, s/ 503. Tel. 42-4686. (22.936

CASA de quarto, sala, cozinha, banheiro e quintal, aluga-se, p/ 3.000, Rua Paranapiacaba, 138 — Piedade. (31.350

CACHAMBI — Vende-se terreno completamente plano, 3.000 metros quadrados, zona residencial e industrial, pesada — Rua Miguel Angelo n.º 661 — Tratar com o proprietário, na Rua México 148, sala n.º 204. (31.277

CENTRAL — Aluga-se um quarto de frente, para casal, pode lavar. Rua Flak n. 114. Estação do Riachuelo, lado de Ana Neri. (37.517

CASA — Nova Iguaçu — Aluga-se boa casa à Rua Araguaia 71, fundos para a Estrada da Posse 44, com varanda, sala, 2 quartos, banheiro, cozinha e grande quintal. Aluguel 3.500,00. Fiador ou depósito. Tratar telefone 46-4500 — Rio. (31.401

CACHAMBI — Vendem-se, na Rua Ferreira de Andrade, 486, as casas 13 e 15 acabadas de construir, com sala, varanda, 3 quartos, copa, cozinha, banheiro e quintal. Cr$ 260.000,00 de entrada e o restante em prestações em 15 anos. Ver a qualquer hora, e tratar na Rua México, 148, sala 204. (36.130

CASA para familia de tratamento alugo com 5 quartos, duas salas, banheiro completo, quintal e dependencias de empregada (todos os comodos são bem grandes). Ver e tratar à Rua Ana Guimarães 21. Estação do Rocha. (38539

DEODORO — Aluga-se casa, com quarto, sala, cozinha e banheiro, aluguel Cr$ 2.000,00. Rua Guajai n. 241, fundos, proximo no Largo do Camboatá. Prefere-se pagamento em folha. Ver diariamente. (31.835

ENGENHO NOVO — Alugamos apartamento com 1 quarto, 1 sala, banheiro, cozinha e área, à Rua Visconde de Itabaiana 41, ap. 105. Aluguel mensal de Cr$ 3.411,00, já incluida a taxa de água e esgôto. Chaves no n. 41; tratar na Imobiliaria Lemos Ltda. Av. Nilo Peçanha 26, sala 702, tel. 22-2483 (491). (37.582

MEIER — Alugo boa casa perto do Imperator, de 3 quartos, 1 sala, banheiro completo, cozinha, bom quintal, dá fundos para Joaquim Méier. Rua Lopes da Cruz, 419. Tel. 26-3932. (35.659

ESTAÇÃO DO RIACHUELO — passo o contrato do ap. 202, da Rua Cadete Polonia 25, com 2 quartos grande, sala, cozinha, copa e quarto de empregada, área com tanque, pintado de novo em cores diferentes, não falta agua. Aluguel de 5.000,00 — Fiador ou deposito. Onibus 25, na esquina da Rua. (38.534.

ENGENHO DE DENTRO — Pequena casa de madeira, c/ sala, quarto e cozinha, aluga-se à R. Gustavo Riedel n.º 52. Ver e tratar no local. (32.411

ENGENHO DE DENTRO — Vendo ótimo terreno em vila de somente 4 casas, modernas com 5,50 x 37, pronto para receber construção. Preço Cr$ 120.000,00. Tratar na Rua Alvaro Alvim, 24, grupo 601. Tel.: 22-7059. (35.665

ENGENHO NOVO — Aluga-se ap. c/ sala, dois quartos, banheiro completo etc. Rua Vaz Toledo 748 — 43-6053. (34.429

ENCANTADO — Aluga-se casa, com quarto, sala, cozinha (gás engarrafado, e pequena área. — Ver à Rua Almeida Bastos 220, fundos. Aluguel Cr$ 3.500,00. — Tratar pelos tels.: 34-6012 Moisés ou 34-9853, D. Olga. (29.927

ENCANTADO — Aluga-se apartamento com sala, 2 quartos, cozinha. Tratar na Rua Teixeira de Azevedo, 511, frente. (30.351

ENCANTADO — Aluga-se parte de um apartamento sala, cozinha, banheiro para casal de meia idade. Tratar no local até 12 h Rua Daniel Carneiro n. 190, ap. 103. (31.696

ENGENHO NOVO — Travessa Alvaro, 9, esquina de Visconde de Santa Cruz. Aluga-se um ap. novo e grande, com três quartos, um salão, cozinha gr., banheiro, área c/ tanque, quintal, com mais depend.. Ver no local. (27.957

ENGENHO DE DENTRO — Alugam-se apartamentos acabados de construir, com dois quartos, sala, cozinha, banheiro completo. A' Rua Catulo Cearense, 14. (32.123

GALPÃO NOVO, 500 m2, Engenho de Dentro, Rua Guineza n.º 460 — Aluga-se, construção ultramoderna, cimento armado, superestrutura de ferro em arcos, sem colunas, piso concreto armado, escritório, 2 banheiros, almoxarifado, luz, água, força, altura 8 metros com boa claridade e bem ventilado, 1.ª locação. Serve para industria e fábrica. Ver e tratar no local na parte da tarde ou pelos tels.: 43-0427, durante o dia tel.: 37-3099, à noite, com João ou Alberto Curi. (26.236

GRANJA — Aluga-se com modernas instalações, para iniciar aviário, nova casa de campo, c/ chácara, pomar, luz, água etc. Estr. das Mangueiras 849. Santíssimo. Tel. 28-3660. (14.732

JACAREPAGUA — Taquara — Alugo otimas casas de vila, com 2 qts., sala, cozinha e banheiro completo. Ver Estrada do Rio Grande n. 3.805 — Chaves com Sr. José, no n. 3.729 — Desconto em folha (33.706

JACAREPAGUA — Estrada do Tindiba, 921 — Aluga-se uma casa de 2 quartos, 1 sala, cozinha, entrando pelo Largo do Pechincha. (27.025

JACAREPAGUA — Aluga-se casa de quarto, sala cozinha, banheiro e grande quintal. Aluguel 2.500,00. Rua Monsenhor Marques n.º 176, perto do Largo do Pechincha.

JACAREPAGUA — APARTAMENTOS — Alugam-se apartamentos de 2 quartos, grande sala, banheiro completo, cozinha grande, varanda e área com tanque. Edificio novo em dois pavimentos, em estilo Colonial. Aluguel Cr$ 4.000,00. Ver na Rua das Azaléias, 99, e tel. para 43-5313, Sr. Jorge. (25.379

JACAREPAGUA' — VILA VALQUEIRE — Aluga-se o ap. 102, da Rua Potirendaba n.º 80, c/ 2 quartos, sala, cozinha, banheiro completo, dependencias de empregado e entrada de automovel. Ver no local c/ o Sr. Zacarias e tratar na Av. Erasmo Braga, 299, 5.º, s/ 503. Tel. 42-4686. (22.939

JACAREPAGUA' — Aluga-se casa e quarto, sala, copa cozinha, banheiro, varanda coberta do tanque, água e luz, perto da condução. Rua Paturi 253, depois do Largo do Tanque. Aluguel Cr$ 3.000,00, c/ fiador. (30.363

JACAREPAGUA — Aluga-se, perto de toda condução, linda casa com sala, 2 quartos, copa, banheiro completo, cozinha com fogão ultragás e varandas. Ver à Rua Pinto Teles 245 e tratar à Av. Prado Junior 298, ap. 303, depois das 19 horas ou durante o dia, pelo telefone 30-5210, com o Sr. Felicio. (34.367.

JACAREPAGUA' — Aluga-se casa nova, com 3 comodos grandes e quintal. Fiador idoneo ou desconto em folha, Estrada Campo d'Areia, 182. (31.951

LARGO DA FONTINHA — Osvaldo Cruz — Alugam-se 2 apartamentos com todo confôrto, 2 quartos, uma sala, banheiro completo, cozinha e áreas, na Rua Avencari, Praça Jaguaré, 6, apartamentos 101 e 102. A Rua Avencari começa na Rua Henrique do Melo. Procurar chave na casa ao lado e tratar pelo tel. 49-6400, com o Sr. Simões, na Av. Suburbana, 7240, Abolição. (33.663

MÉIER — Alugamos apartamentos e casas de 1, 2 e 3 quartos e, toda zona da Central a partir de Cr$ 3.000,00. Sem fiador. Tratar à Avenida Rio Branco 185, sala 404. Tel. 22-2671. (34.487

MADUREIRA — Aluga-se a casal sem filhos, ótima sala de frente, independente, podendo lavar e cozinhar, à Rua Buriti, 167, lado da Avenida Marechal Rangel. Exige-se fiador. (34.438

MÉIER — Alugam-se apartamentos novos de ampla sala, 2 quartos, banheiro com boxe, cozinha, W.C. e quarto de empregada com boa área para quintal. Ver à Rua Almte. Calheiros da Graça n.º 67, em frente à Estação de Todos os Santos. Aluguel Cr$ 6.000,00. Tratar com Dr. Roberto. Tels. 43-2754 e 45-0943. (32.243

MÉIER — Alugam-se 2 qtos., sala, banh. compl., coz. americana, área serviço e dep. de empr. com entrada independente Seu gôsto, seu orçamento. Veja: Dias da Cruz n.º 185, ap. 704. (28.800

MÉIER — Aluga-se apartamento de quarto, sala, cozinha, banheiro completo, banheiro de empregada. Ver e tratar na Rua Miguel Fernandes, 642, ap. 301. (34.357

MÉIER — Aluga-se uma confortável sala de frente para moças ou casal sem filhos que trabalhe fora. Aluguel de 2.500,00. Tratar no local na Rua Arquias Cordeiro n. 198 — Condução à porta. (32.235.

MÉIER — Alugo apartamento c/ 2 quartos, 1 sala, cozinha, tôdas as peças são muito grandes, terraço e W.C. de empregada, na R. Jurunas, 202, transversal à Rua Dias da Cruz, 704. Tel.: 49-5342 — Preço: Cr$ 7.000,00. (32.682

MÉIER — Alugamos os ultimos apartamentos, em primeira locação em cima da Seara Roebuck S.A., bem em frente ao Cine Imperator, no melhor ponto do Méier. Ver e tratar na R. Dias da Cruz, 185, sala 202. (32.700

MÉIER — Aluga-se boa residência com sala, 3 quartos, varanda e área, dependências de empregada, etc. Aluguel 7.500,00 mensais. Rua Aristides Caire, n.º 183, casa 13. Chaves, por favor, na casa 11. (31.787

MÉIER PARA CIMA — Alugam-se casas e apartamentos por 4.000, 3.500, 3.000, 2.500, 2.000, 1.500,00, sem fiador, nem depósito. Praça Pio X, 78, 7.º, sala 702, Candelária. Não fechamos para almôço, nem damos informações por telefone. Até 17,30 hs. (32.885

NILOPOLIS — Aluga-se otima casa c/ 4 quartos, sala, cozinha, banheiro e pequeno quintal. Ver na Rua Batista das Neves n.º 1.503. Tratar na Av. Erasmo Braga, 299, 5.º, s/ 503. Tel. 42-4686, c/ Sr. Apio. (22.934

NILOPOLIS — Alugo por Cr$... 1.200,00 casa de sala, quarto, cozinha, W.C., luz, água, etc., mediante desconto em folha. Rua Pires do Rio, 10. Tratar pelo telefone 48-7334. (32.982

OLINDA — Casa nova, 1.ª locação, frente a estação. Aluga-se c/ gr. sala, dois amplos quartos, cozinha, banheiro espaçoso, quintal por Cr$ 3.500,00 e carta de fiança; fartura d'água. Tratar com Sr. Mario. Emancipação 460 — Olinda. (30.394

OSVALDO CRUZ — Alugam-se 3 casas, uma com 3 quartos, sala, cozinha e banheiro, duas c/ sala, quarto, cozinha e banheiro, quintal, água e luz. Aluguel de 2.600 e 3.400 cruzeiros. Desconto em folha. Tratar na Rua Nascimento Gurgel n. 9, com Santos ou pelo telefone 935 M. Hermes — Largo da Fontinha. (36.503.

PIEDADE — Aluga-se à Rua Belmira n. 47, pequena moradia, para casal, independente e com quintal. Aluguel 3.000,00. Inf., tel. 29-0248, até 11 horas. (31.487

PIEDADE — Aluga-se casa de quarto, sala, cozinha, banheiro e quintal, casa nova, teto de laje. Rua Joaquim Martins, 412, fundos, perto da linha do bonde.

PILARES — Aluga-se confortável residência c/ entrada e guarda de automóvel. Aluguel sete mil cruzeiros. Ver à Rua Casemiro de Abreu, 309. (31.943

PREDIO NO MÉIER — Aluga-se um na Rua Miguel Fernandes n.º 334, apartamento n.º 102, c/ 3 quartos, 2 salas, cozinha grande e quarto de banho e quintal. Aluguel Cr$ 6.000,00. Informações com o proprietario. Tels. 34-3671 e 23-4689. (37.510

PIEDADE — Aluga-se casa com 2 quartos, 2 salas, cozinha, banheiro, à Rua Assis Carneiro n.º 364, c/ 7. Bonde 77 onibus 75 e 74. Ver das 8 h em diante

PIEDADE — Alugam-se apartamentos em 1.ª locação, com dois quartos, uma sala, banheiro completo e cozinha, a pessoas de tratamento, tôdas as peças grandes. Ver na Rua Joaquim Martins, 263, casa 2, aps. 101, 102, 201 e 202. Aluguel de casa um: Cr$ 4.500,00 e taxas. (35.019

PILARES — Aluga-se apartamento na Av. João Ribeiro. — Tratar na Rua Domingos Pires, 36. (29.211

QUARTO — Aluga-se grande, em apartamento. Ver e tratar à Rua José Bonifácio, 431, ap. 202. — Todos os Santos ou pelo telefone 28-6024, Sgt. Clovis. (35.113

QUARTO — Aluga-se com direito a lavar e cozinhar. Ver e tratar à Rua Barbosa da Silva, n.º 35. (29.915

QUARTO no Engenho Novo. Aluga-se um a uma pessoa só, que trabalhe fora. Tratar pelo tel. 29-7230. (30.470

QUARTOS — Alugam-se, pode lavar, cozinhar 1.700 cruzs., 2 meses dep. Ver nas Ruas São Francisco Xavier 786 e Rua Goiás n.º 442 Encantado. (36.512

QUARTO — Aluga-se uma vaga a senhora ou moça que trabalhe fora com mobilia e pensão: à Rua Joaquim Távora 66. Tel.: 29-7101. Eng. Novo. (32.306

QUINTINO — Aluga-se apartamento com 2 quartos, sala, cozinha, banheiro e área, à Rua da Republica 354, ap. 203. Chaves no ap. 103. (34.276

QUARTO — Ofereço p/ Sra. ou moça que zele pela conservação do ap., pode ser pessoa que trabalhe fora. Aluguel com moveis Cr$ 1.000,00. Cartas para 31.870, na portaria deste jornal. Estação de Riachuelo. (31.870.

RIACHUELO — Aluga-se uma casa com 3 quartos, 2 salas, banheiro, ampla cozinha, copa, gás da rua, grande quintal e jardim na frente. Informa-se em Francisco Bernardino, 19, c/ 2. (34.101

SAMPAIO — Aluga-se apartamento 101 da Rua Cadete Polonia n. 443, com dois quartos, sala, varanda, cozinha, banheiro e area. Ver e tratar no local. (33.876

SULACAP — Campo dos Afonsos — Motivo de viagem, transfiro aluguel casa com 3 quartos, garagem, terraço, inclusive vendo moveis. Rua Olimpio de Castro, 584, antiga Rua 2. (33.314

SEPETIBA — Vende-se uma casa com varanda, 2 quartos, 2 salas, banheiro e cozinha, terreno de 15x30, na Rua Iate Clube, 383. Chaves no 381. Tel.: 48-1392. (34.616

SALAS COMERCIAIS — Méier — Alugam-se as ultimas, em primeira locação, em cima da Seara Roebuck S.A., e bem em frente ao Cine Imperator, no melhor ponto do Méier. Ver e tratar à Rua Dias da Cruz, 185, s/ 202. (32.761

SAMPAIO — Aluga-se sala de frente, podendo lavar e cozinhar por Cr$ 2.000,00 com 3 meses em deposito. Rua Alzira Valdetaro n.º 53. (34.254

SAMPAIO — Aluga-se ap. amplo com sala, 2 qts., coz., e banh. completos, grande area. Rua Cadete Polonia n. 426, ap. 303 — Aluguel Cr$ 6.500,00. Chaves na loja n. 426-B. (29.780

TODOS OS SANTOS — Alugam-se os apartamentos, à Rua São Braz 154, ap. n.º 202, 164, ap. 101 e 133, ap. 203, estes com 2 quartos, sala, banheiro completo, cozinha com gás da Light e área e aquele com 3 quartos e demais dependencias. Alugueis Cr$ 6.500,00, Cr$ 5.000,00 e Cr$ ... 6.000,00 respectivamente. Tratar no local ou pelo tel. 26-2804. (31.386.

VAZ LOBO — Alugam-se os aps. 202, 301 e 302, da Rua Agrario de Menezes, 139 com 2 quartos sala, banheiro completo, cozinha, dependencias de empregada e area. Todas as peças amplas e 1.ª locação. Chaves no ap. 202 e tratar na Av. Erasmo Braga, 299, 5.º, s/ 503. Tel. 42-4686. (22.940

LEOPOLDINA

ALUGA-SE quarto, sala, cozinha, Cr$ 1.100,00. Av. Guiné nº 587. Duque de Caxias. Lotação Centenário, via Manuel Reis. (33.194

ALUGA-SE casa toda independente, com 2 quartos, sala, cozinha, banheiro, uma area e quintal, na Rua Maragogi, 69, c/ 1, entre Rua Almoré e Rua Dionísio. Penha, por 3.000,00, carta de fiança, das 8 às 12 horas, no local, com o Sr. Oliveira. Telefone 30-5468. (34.248

ALUGA-SE casa c/ 3 quartos, sala, jardim, grande quintal e garagem, Rua Antonio Sterino n.º 300, a chave no 293, das 9 às 11 horas. Vila Jardim da Penha. (32.807

ALUGA-SE residencia de alto luxo, 1ª locação, 2 quartos, sala, coz., banheiro. 4.000,00. Jardim Vista Alegre. Alvaro. Tel. 23-2604. (33.17

ALUGA-SE um bom quarto, mobiliado, para rapaz solteiro por Cr$ 800,00, com café completo. Tratar e ver à Av. Nilo Peçanha 933, Duque de Caxias, falar diretamente com D. Léa, até 11 horas. (27.830

ALUGAM-SE quarto e sala com direito a lavar e cozinhar, Avenida Itaoca n.º 1.154, ap. 101 — Bonsucesso. (34.130

ALUGA-SE otimo apartamento à Avenida Braz de Pina, 1.392 — Ver chaves no ap. 201. Vila da Penha. Tratar à Rua Andirá n. 254, esquina de Piraji, Olaria. (30.901

ALUGA-SE apartamento de 2 quartos, sala, banheiro, copa, cozinha, varanda, grande área, serve para 2 casais, 1.ª locação de luxo. Ver e tratar Rua Rosa da Fonseca 351 — Manguinhos. (27.977

ALUGA-SE uma casa, à R. Sabauna, 35, com dois quartos, sala, cozinha e banheiro completo em Bonsucesso. Tratar na mesma. (35.025

APARTAMENTO — Aluga-se à Rua Arequetiva 11, no Edificio São José, Bonsucesso. (34.883

ALUGA-SE uma casa, na Rua Antonio Rêgo, 468, Olaria, Ver no local. (31.829

ALUGA-SE quarto de frente, a casal sem filhos ou a moças que trabalhem fora, à Rua N. S. das Graças n.º 381. Ramos. (31.333

ALUGA-SE um apartamento na Rua Justiniano Serpa 17. Bonsucesso. (31.914

ALUGA-SE uma casa, sala, quarto, cozinha, banheiro independente, Rua Delfim Carlos 308 — Olaria, 3 minutos da condução.

ALUGA-SE um apartamento, com sala, 2 quartos, banheiro completo, boa cozinha, area tanque, quarto e banheiro de empregada. Rua Marco Polo n. 275. — Vila da Penha. (37.518

ALUGA-SE otimo ap., com dois quartos, sala, cozinha fogão à gás, condução à porta, em Cordovil. Tratar na Rua Buenos Aires n. 190, 2.º andar, sala 4. — Pasquel — Tel. 30-3306 — Preço Cr$ 3.800,00. (37.515

ALUGAM-SE duas salas para escritório ou para dormitorio — Ver e tratar no endereço abaixo — Rua Teixeira Ribeiro n. 575, 1.º andar, em Bonsucesso. (57.070

ALUGA-SE o apartamento nº 101 da Rua Tenente Abel Cunha, 44, Higienópolis. Chaves com o encarregado, no local, das 11 às 12 horas. Tratar na Rua Uruguaiana, n.º 25, 2.º andar, sala 201, com Sr. Gomes. 37.102

ALUGA-SE um apartamento com dois quartos, sala, cozinha, banheiro completo, boa área com tanque e varanda de frente. Av. N. S. da Penha, 523, apartamento 202. Chaves no açougue, no mesmo numero. Fone 30-0855. (35.733

BRAZ DE PINA — Aluga-se, com 2 quartos, sala, uma grande varanda, quarto e banheiro independente para empregada, vista deslumbrante, na Rua Jorge Coelho, 146-F, por 4.500 cruzeiros, c/ desconto em folha, de preferência. (14.943

BONSUCESSO — Aluga-se ap. dois quartos, sala, cozinha e dependencias de empregada, na R. Francisca Hayden n.º 90, ap. 202. (32.911

BRAZ DE PINA, de frente à estação, casa com 2 qs., grande varanda, quarto empregada — ideal para estrangeiro, 4.500, preferencia desconto em folha. Rua Jorge Coelho 146-F. (36.516.

BONSUCESSO — Aluga-se um apartamento, na Rua Julio Ribeiro n.º 88, ap. 202, com 2 quartos, sala etc. Preço Cr$ 5.500,00. As chaves no ap. 301. Trata-se na Av. Teixeira de Castro n.º 104, com Sr. Ferraz. (32.165

BONSUCESSO — Rua Luiz Ferreira 21-A, aluga-se c/ sala, varanda, 3 quartos, banh., copa, cozinha, área com tanque. Cr$ 7.000,00. Pode ser visitada. Administradora Nacional Av. Pres. Antonio Carlos. 615, 2º pav. tel. 42-1314; das 9 às 12 e das 14 às 17 horas. (34.835.

BONSUCESSO — Próximo da Av. Brasil, aluga-se, na Rua Luiz Ferreira, 21, sobrado c/ sala, 3 quartos, banheiro completo, copa, cozinha e área. Também serve para pequena industria. Ver a qualquer hora. Cr$...... 7.000,00. Administradora Nacional. Av. Pres. Antônio Carlos, 615, 2.º pav. Tel.: 42-1314, das 9 às 12 e das 14 às 17 horas. (34.846

BONSUCESSO — Casa casal sem filhos. Rua Piumbi, 127. (27.858

BONSUCESSO PARA CIMA — Alugam-se casas e apartamentos por 3.500, 3.000, 2.500, 2.000, 1.500,00, sem fiador, nem depósito. Praça Pio X, 78 7.º andar, sala 702, ao lado da Igreja da Candelária. Não fechamos para almôço, nem damos informações por telefone. Até 17,30 hs. (32.884

CAXIAS — Aluga-se casa com quarto, sala e cozinha a um casal sem filhos por 950 cruzeiros mensais, com contrato, c/ deposito de 3 meses e aluguel de um mês adiantado. Rua João Ribeiro 611, saltar do lotação Centenário, no Bar Bico Doce. (28.976

CAXIAS — Aluga-se boa casa de sala e quarto e dependencias. Ver na Av. Manoel Reis n.º 242, fundos. — Bairro do Centenario. Informações no Banco Auxiliar da Produção S. A., Tv. do Ouvidor, 12. — Tel. 52-2220. (24.987

CORDOVIL — Aluga-se uma casa com quarto, sala, cozinha, banheiro etc., à Rua Rêgo Monteiro 145. — Tratar no local, das 8 às 12 h. Aluguel Cr$ 2.000,00. (37.027

HIGIENOPOLIS — Bonsucesso — Alugam-se aps. com 2 e 3 quartos, sala, cozinha, banheiro completo, com chuveiro elétrico, área com tanque, entrada para carro etc. Ver à Rua Alará 55, quase esq. com Fco. Medeiros. Chaves e tratar à Rua Ubiratã, 419, ap. 102. Tel.: 30-2858. (31.433

HIGIENOPOLIS — Otimo apartamento, 3 quartos, 2 salas, dependências de empregada. Estrada Velha da Pavuna, 178, esquina da Rua Darke de Matos. Tratar com o proprietário, pelo telefone 43-3035. (32.323

HIGIENÓPOLIS — Aluga-se apartamento de 2 e 3 quartos com sala, 2 quartos, cozinha, banheiro completo com chuveiro elétrico Ver à Rua Andiara 77, das 9 às 10 horas. Tratar: 48-1150 — Sr. Manoel. (29.800

HIGIENOPOLIS — Aluga-se magnifico ap. de frente, c/ 2 qtos., uma sala, dependencias e gás. À R. Frederico de Albuquerque n. 140. Chaves p/ f/ no ap. 202. Tratar R. Barão de Ipanema, 22, ap. 901 ou 26-9121, de 10 às 11 c/ o Dr. Machado. Aluguel 5.500,00. (34.643

LEOPOLDINA — Alugamos casas e aps. de 1, 2 e 3 qts. em tôda Zona Norte, fornecemos fiadores idôneos para outras locações. Rua da Carioca, 3, 2.º andar, s/ 4. Tel.: 52-4594. (35.535

LEOPOLDINA — Alugo sala, quarto, cozinha e mais dependências, a casal, na Rua Frei Gaspar, n.º 225. Bondes Madureira-Penha. Tratar Rua Gonçalves dos Santos, 39 — Praça do Carmo. (33.693

OLARIA — Aluga-se grande quarto independente, para 2 rapazes ou senhor de respeito. — Ver na Rua Jorge Siqueira n. 149, com o Sr. Acacio, e tratar pelo tel. 48-5744, com Sr. Gabriel Ribeiro, de segunda a sabado. (32.361

OLARIA — Aluga-se ap. 201, sala, 2 quartos, copa, banheiro, cozinha com fogão a gás. R. Dr. Alfredo Barcelos 451, aluguel de 5.500,00. Tel. 29-3973. (32.938.

OLARIA — Aluga-se quarto e cozinha independente à Rua João Rêgo 310. Exige-se depósito. Preferência a casal que trabalhe fora. (30.832

OLARIA — RUA JOÃO REGO Nº. 180 AP. 104 — Confortavel, ampla sala, dois quartos, banheiro com chuveiro eletrico, cozinha com fogão a gás, area de serviço. Cr$ 5.000,00. Chaves no ap. 103. Administradora Nacional. Av. Pres. Antonio Carlos nº. 615, 2º. pavimento. Telefone 42-1314, das 9 às 12 e das 14 às 17 horas. (34.840

PRAÇA DO CARMO — Alugam-se em casa de familia, 1 quarto e sala conjugados, por preço acessivel, a rapazes solteiros, na Rua Engenheiro Gonçalves Neves n 147. (33.163.

PENHA — Aluga-se ap. Rua Guatemala, 227, ap. 202, chaves no ap. 102-F, 2 quartos, sala, cozinha. Aluguel 4.000,00. (33.117

PENHA CIRCULAR — Aluga-se casa, Rua Lisboa 346, ap. 101, c/ 3 quartos, sala. Chaves defronte e tratar Rua Itabira, 15 — Brás de Pina, Padaria. (33.119

PENHA — Aluga-se otimo ap. c/ sala, 2 quartos e demais dependencias. Aluguel 4.600,00. Todo conforto. Rua do Couto 340, ap. 202. (27.883

PENHA — Aluga-se 1 ap., com 2 quartos, sala e mais dependencias, na Rua Artur Imbassal n.º 285, fogão a gás e muita agua — Preço 3.800,00. (31.875

RAMOS — Aluga-se casa, c/ sala, 2 qts., cozinha, banheiro e area. Rua Juvenal Galeno, 47, casa 1, junto à Rua Uranos. Tratar na Av. Presidente Vargas, 529, 6.º, sala 609. Tel. 43-1657. Waldemar. (37.914

RAMOS — Alugam-se otimas casas, Rua Euclides Faria, 205, casas 12, 7 e 102. Varanda, sala, 2 qtos., banh. completo e quintal. Alugueis 4.600, 4.500 e 5.000, inclusive taxas. Tratar na Av. Nilo Peçanha, 26, 10.º andar. Telefone 22-0047. Dr. Enio Garcia. (36.039

RAMOS (RUA LEOPOLDINA RÊGO, 223, ap. 103) — Confortável, sala, 2 quartos, banheiro c/ chuveiro elétrico, cozinha, área de serviço, Cr$ 3.200,00. Chaves no ap. 102. Administradora Nacional Av. Pres. Antônio Carlos, 615, 2.º pav. Tel. 42-1314, das 9 às 12 e das 14 às 17 horas. (34.848

SALA — Aluga-se, na Estação de Ramos. Rua Leopoldina Rêgo, 18-A, sôbre o Magazine Farage. (21.674

VILA DA PENHA — Aluga-se pequena casa, com grande quarto, banheiro, cozinha, área com tanque, água encanada e luz. Rua José Vieira Filho, n. 120, casa IV. Chaves por favor no número 130. Tratar à Rua Buenos Aires, 208, 2.º andar, sala 3, das 14 às 18 horas. Aluguel: Cr$ .. 2.000,00. (35.543

VILA DA PENHA — Aluga-se casa com sala, 3 quartos, cozinha com fogão a gás, banheiro completo com aquecedor, entrada e abrigo para carro, à Rua São João Gualberto, 377, preço Cr$ 5.500,00. Ver no local e tratar com Senhor Aristides, à Rua Uruguaiana, 164. (29302

LINHA AUXILIAR E RIO D'OURO

ALUGAM-SE casas e cômodos, taqueados. Rua Natividade n. 509, Est. de Eden. Deposito de um mês — Tratar com D. Gertrudes. (34.674

ALUGA-SE casa à Rua Majoy n.º 14. Praça Oirá. Cavalcanti. Ver e tratar no local com D. Maria. (24.361

ALUGA-SE casa c/ 2 quartos, sala, cozinha, W. C., à Rua Almirante Oliveira Pinto, 223. Colegio. (32.677

ALUGA-SE uma casa, sita à R. Aristides Caires, 410, fundos São João de Meriti. Tratar com a Sra. Adalgisa, Rua do Livramento, 145, sob. Saude. (34.152

ALUGA-SE um apartamento com dois grandes quartos e uma sala, cozinha, banheiro completo e mais dependências. Chaves na Rua Barreiros, n.º 502 — Ramos. (27.993

ALUGA-SE um ap. c/ 3 quartos, sala, cozinha, banheiro completo, fogão Ultragás, todo independente, à Rua Flaminia, 482, transversal à Estrada Vicente de Carvalho, c/ fiador. (33.298

ALUGA-SE um apartamento de sala, quarto, cozinha, banheiro e area, junto a toda condução. Contrato com fiador. Rua Pereira Pinto, 77. (34.351

ALUGAM-SE 2 casas de quarto, sala, cozinha e banheiro, à Rua Piraí n.º 78, em frente à estação de Eng. Belford. S. J. Meriti. Sr. Adão. (32.188

ALUGAM-SE à Praça Turimã 67. Inhauma, quarto e cozinha, independentes, 1.ª locação, a casal s/ filhos. (31.949

ATENÇÃO — BELFORD ROXO — Alugo junto à estação, casa de: sala, dois quartos, cozinha, banheiro, area com tanque etc. Agua encanada e luz. Informações em Belford Roxo, na Rua Rocha Carvalho, 1.285. (31.477

ALUGA-SE uma casa c/ 3 quartos, sala, copa e cozinha c/ quintal. Rua Iêrê 423. Vicente de Carvalho. (21.771

ALUGA-SE uma casa de 2 quartos, sala e demais dependencias, em frente à Estação de Cavalcanti. À Rua Américo Vespucio 36, c/ 1. Ver e tratar no local das 7 às 9 horas. (38.033

ALUGA-SE otima casa à Rua Netuno 390, Pavuna, com 2 quartos, sala, banheiro, cozinha, copa e grande terreno independente. Aluguel Cr$ 3.000,00. Tratar pelo tel.: 42-7932. (28.050

ALUGA-SE casa, 3 qts., 2 s., etc., contrato, condução à porta. R. Rubis 1259. Via Av. Italianos, saltar Rua Ametista.Acari-Pavuna. Sta. Teresa-Inhauma. Bento Ribeiro-Tiradentes. (29.853

CASA — Aluga-se de quarto e sala, cozinha, banheiro, área, só para casal. Tratar à Rua Miranda e Brito 181, Irajá. (32.437

CASAL aluga metade de seu ap. a outro casal sem filho, amplas acomodações. Ver à Rua Miranda Vale, 103, fundos, ap. 201. Depois das 19 horas — Del Castillo. Começa na Av. Suburbana n.º 3.865. (37.061

CASA — PILARES — Aluga-se uma, na Avenida João Ribeiro n.º 571, casa 22, com 2 quartos, sala, cozinha etc., com quintal nos fundos. Chaves ao lado com Sr. João. Aluguel Cr$ 3.000,00. (32.949

COELHO NETO — Aluga-se modesta casa, 2 quartos, sala, cozinha e banheiro, agua e luz. Aluguel Cr$ 2.500,00. Carta de fiança ou desconto em folha. Ver e tratar na Rua Urural n.º 244. (34.928

CASA — Aluga-se à Rua João Lisboa n. 21-A, em Terra Nova, com dois quartos, uma sala, cozinha, sanitario com chuveiro, varanda com tanque, aluguel Cr$ 3.000,00 (3 mil cruzeiros) luz ligada. (33.637

CASAS — Alugam-se duas, sala, quarto, cozinha e W. C., tem luz. Cr$1.000,00. Estr. Solidão n. 243 — Belfort Roxo — Est. do Rio — (Procurar Athayde Marques). (28.740

DEL CASTILLO — Aluga-se uma casa com 2 quartos, sala, cozinha, banheiro completo e uma área, na frente e fundos. Rua Capitão Sampaio 37. (34.972

ESTRADA VICENTE DE CARVALHO — Aluga-se casa com 1 quarto taqueado, dois cimentados, uma sala, serventias e quintal arborizado, à Rua Siria, 9, início de Apia. Aluguel Cr$ ... 2.500,00, fiador ou depósito. Chaves ao lado. Inf. 25-0276. (29.932

ESTAÇÃO DE COLEGIO — CASA — Aluga-se c/ 2 quartos, sala, cozinha, banheiro, varanda e quintal, 3.000 cruzeiros. Rua Toriba, 479. (32.158

IRAJÁ — Aluga-se pequena casa de vila, tem luz, agua, aluguel 2.500,00, 2 meses adiantados. Rua Carolina Amado n.º 1228, casa 6. Sr. Mello. [illegible]

INHAUMA — Aluga-se um quarto e cozinha independente, na Rua Castro Lopes, 151, fundos, a casal sem filhos, por Cr$ [illegible] (30.71

LINHA AUXILIAR — Casa — Aluga-se de sala, 2 quartos, cozinha, banheiro, luz e agua encanada, jardim e bom quintal. Fogão a Gasbrás. Aluguel 2.[illegible] cruzs., fiador idoneo ou desconto em folha. Rua Solaria, 13 — Jardim Redentor — Onibus [illegible] dim Redentor em S. João de Meriti. [illegible]

MARIA DA GRAÇA — Rua Fernando Esquerdo [illegible] — Magnifica residencia, c/ sala, 2 quartos, banh., cozinha, c/ fogão a gás, jardim, quintal etc. Cr$ [illegible] — Pode ser visitada. Administradora Nacional. Av. Pres. Antonio Carlos 615, 2.º pav. Tel.: 42-1314, das 9 às 12 e das 14 às 17 horas. [illegible]

PAVUNA — Alugamos espaçoso ap. de 2 quartos, sala, cozinha, banheiro com chuveiro elétrico, área envidraçada, junto à estação, predio novo e aluguel Cr$ 3.803,00, à Rua Sargento Fernandes Fontes 30, chaves na loja A (sapataria) e tratar Imobiliaria Sagres Ltda. Largo da Carioca 5, sala 516. Tel. 42-6072. (37.534.

TERRA NOVA — Aluga-se casa c/ sala, quarto e um quarto com cozinha separado, Rua Maria Bejamin 32. (34.316

VICENTE DE CARVALHO — Vila Kosmos — Aluga-se uma casa com 2 quartos, 2 salas, cozinha com fogão a gás, banheiro completo, com chuveiro elétrico, quintal e jardim, à Rua Imolaçã n.º 283. Exige-se fiador — Cr$ 5.000,00. (29.712

PETRÓPOLIS E TERESÓPOLIS

ALUGA-SE pequeno apartamento no Centro, mobiliado, por um mês, incluindo os dias de carnaval. Informações tel. 26-9322. (35.614

PETROPOLIS — Alugo quartos, com pensão internacional, em casa de casal estrangeiro. Informações pelo tel.: 2135. (36.123

PETROPOLIS — Alugo para 2 ou 3 meses, casa com 2 grandes quartos, 2 salas, juntas em centro de jardim, toda mobiliada c/ dormitorio de casal etc. — Tratar tel.: 57-9297. (33.104

PENSÃO IMPERIAL — ALTO TERESOPOLIS — Aposentos para casal e solteiros. Agua corrente. Otimo passadio. Reservas pelo tel. 2107. Rua Mello Franco, 531 — Teresopolis. (33.081

TERESOPOLIS — Aluga-se ap. mobiliado, com qto., sala (separados), coz., banh., garagem. — Tels. 25-2630 e Teres. 3754. 33.335

NITERÓI E ILHAS

ALUGA-SE, em Icaraí, na Rua 5 de Julho, 396, esq. João Pessoa, boa casa, c/ 2 salas, 2 quartos, copa, cozinha, banheiro completo, jardim e quintal. Chaves na casa ao lado, n.º 390 — Tratar tel. 57-4786. Preço 7.500. (33.195

ALUGA-SE, com pensão, um otimo quarto, a familia de tratamento. Trocam-se referencias — Praia de Icaraí, 155 (lado do Cine Icaraí). (35.694

ALUGA-SE ou vende-se ap. 2 quartos, sala, cozinha e dep. c/ garagem. Praça da Bandeira 19, ap. 204. Ver no local e tratar à Rua do Bispo — Rio Comprido n.º 35. (33.118

CASA nova independente, sala, quarto, cozinha, banheiro, quintal e muita agua, aluga-se para casal de idade, que goste de sossego. Sito em Niteroi, na Rua Dr. Marcelo 596, casa 6, não é avenida. Tratar todos os dias, das 16 horas em diantê. Preço Cr$ 2.200,00 — Carta de fiança. (32.742

ILHA DO GOVERNADOR — Alugamos grande apartamento de 2 quartos, cozinha, banheiro social, 2 grandes varandas, linda vista, cozinha, etc., jardim, entrada independente, perto do Mercadinho do Cocotá e proximo à Praia Bandeira, à Rua Beni, 72, ap. 101. Inf. e tratar Imobiliaria Sagres Ltda. Largo da Carioca 5, sala 516. Telefone 42-0072. (37.533

ILHA DO GOVERNADOR, Alugam-se apartamentos, a Cr$ ... 4.000,00 e 5.000,00, na Rua Dom Antonio de Macedo n.º 225, em frente à Estrada do Galeão n.º 584. Tratar pelo tel. 30-4604. (32.391

ALUGA-SE para comercio ou industria dois grandes salões com moradia anexa. Rua Nilo Peçanha, 931. Caramujo — Niteroi.

ICARAI — Aluga-se magnifica residencia a 50 metros da praia, com entrada para duas ruas, 3 grandes quartos, 2 amplas salas, copa, jardim de inverno, etc. Possui telefone com extensão — Tratar telefone 47-5965.* (34.395.

ILHA DE PAQUETÁ — Aluga-se, à familia de tratamento, boa casa, perto da praia, mobiliada, no periodo só de verão, ou aluga-se bom quarto, a casal sem filhos. Tratar pelo tel.: 42-2882, das 13 às 14 horas, com o Sr. Mozart. Rua Tomás Cerqueira, 68. (33.142

ILHA DO GOVERNADOR Aluga-se ou vende-se maravilhosa residencia em centro de terreno com 2.000 m2, água nascente no proprio terreno. Negocio de particular para particular. R. Marquês Muritiba, 266. Diariamente, tel.: 38-0121. (34.170

ILHA DO GOVERNADOR — Aluga-se amplo apartamento de sala, 2 quartos, dependencias de empregada, à Rua Comendador Bastos 423, a senhora do senhor Ferreira poderá mostrar a qualquer hora, não falta água. Tel. 49-5504. (33.093

JARDIM GUANABARA — Rua Pinto Anholm 16 — Magnifico palacete e centro de terreno, living, sala de jantar, grandes varandas, 5 dormitorios, 2 banhs. sociais, copa, cozinha, despensa, adega, pergola, garagem p/ 2 carros, 2 quartos p/ empregados etc. Cr$ 13.000,00. Pode ser visitada. Administradora Nacional: Av. Pres. Antonio Carlos 615, 2.º pav. Tel.: 42-1314, das 9 às 12 e 14 às 17 horas. (34.844

NITEROI — No ótimo edificio de 4 pavimentos c/ 3 frentes, Rua Mariz e Barros, 395, entre a Praia Icaraí e Colégio Salesiano, aluga-se ap. de sala 2 qts. banheiro completo c/ agua fria e quente e tôdas instalações de 1.ª c/ fogão de 4 bôcas. Ver e tratar no edificio. Inf. c/ Cabral — 43-5490 — Rio. (34.428

NITEROI — VERANEIO — ICARAI — Alugam-se com refeições, otimos quartos mobiliados e com agua corrente nos mesmos, no melhor ponto da praia. Tratar na Praia de Icaraí, 21 em frente a Pedra do Sudio — Tel. 2027. (20.721

DIVERSOS

ALUGAM-SE 8 lojas à Rua Marina 323, Bento Ribeiro. (21.490

ALUGA-SE residencia de alto luxo, 1.ª locação, 2 quartos, sala, coz., banheiro. 4.000,00. Jardim Vista Alegre — Alvaro — 23-2604. (33.550

ALUGA-SE vaga a moça distinta c/ refeições. Preço a combinar. Unica inquilina. Tel.: 57-5001. (23.527

ALUGA-SE uma sala de frente há um casal sem filhos, com direito a lavar e cozinhar, a combinar. Favor telefonar p/ 49-0523 (31756

ALUGA-SE uma vaga para moças em apartamento, com móveis. Telefone: 52-5335. (29.924

CENTRO, Glória e Flamengo — Alugamos aps. e casas a partir de Cr$ 3.400,00. Tratar Av. Pres. Vargas 446, s/1766. (34.445

CASAL com 2 filhos, de maximo respeito, procura casa independente, com agua e luz. Aluguel de Cr$ 2.000,00 a 2.400,00. — Tenho fiador idoneo. Recados Tel. 57-5216 ou 38-1373. — Sr. Wagner. (29.9

NECESSITO urgentemente de 1 apartamento com 1 ou 2 quartos sala e banheiro completo e cozinha, do Centro ao Méier, até Cr$ 4.000,00 ou 4.550,00. Telefonar para 23-5011, falar com Geraldo. (33.893

PROCURA-SE um quarto independente para uma senhora que trabalhe fora, de preferencia [illegible]. Tel. 26-7613. (33.1

PRECISO — Cozinha ou ap. com quarto, cozinha, banheiro e área com tanque. Resposta para o n.º 31.382 na portaria dêste jornal. (31.382

QUARTO — Aluga-se ótimo para casal sem filhos, podendo lavar e cozinhar, 1.500,00. Telefonar para 25-6225 (37.152

SÃO [illegible] — Apartamentos [illegible], somente para 4 pessoas. 12 mil cruzeiros, podendo ficar dois meses. Tel. 28-1350. (32.769

SENHOR JOÃO, tem telefone próprio. Precisa de um quarto modesto. Informar tel.: 22-4260. (31.458

SENHORA DE TRATO procura em casa de familia distinta, perto de condução, sem crianças, um quarto ou uma sala para alugar. Tem telefone o qual poderá ser usado por tôdas as pessoas da casa. Telefonar para 32-7124, deixar recados por favor c/ Dna. Neusa. (37.032

CONSULTÓRIOS

CONSULTORIO DENTARIO bem instalado, na Av. Rio Branco — Aluga-se às manhãs de 2as., 4as. e 6as.-feiras. Tel.: 22-1582 [illegible]

CONSULTORIO MÉDICO na Rua do Ouvidor, 183, sala 513. Aluga-se pela manhã, diariamente, ou em dias alternados das 9 às 12 h. Ou pela tarde: terças, quintas e sábados, ou segundas, quartas e sextas até às 14 horas. Tratar no local com o cabineiro Augusto. (31.339

CONSULTORIO DENTARIO — Alugam-se todas as manhãs. R. S. Francisco Xavier, 381. Tratar com Paulo, depois das 14 horas. (32.204

CENTRO — Aluga-se ampla sala para escritorio ou consultorio medico, na Av. Franklin Roosevelt. Informações no Banco Auxiliar da Produção S. A., Tv. do Ouvidor, 12 — Tel. 52-2220. (24.985

DENTISTA — Aluga-se consultório com equipo instalado em boa sala, às terças, quintas e sábados. Rua Mariz e Barros 72, sala 202. Tratar com o protético. Tel. 48-9345. (29.628

MÉDICO — Oportunidade! Aluga-se sala de frente e ampla, para oto-rino ou oftalmologista ou Raios X, numa clinica em Copacabana. Tel. 57-3253. (30.423

SALA PARA DENTISTA — Aluga-se à Rua do Catete, 142, 1.º grupo de três salas para fins comerciais ou consultório. Tratar diariamente, à Rua do Catete, 142, loja. (30.643

SALAS COMERCIAIS NO CENTRO — Alugam-se em bom ponto, salas e salões, conjunto ou separadamente, com 40 m2 e 20 m2 cada qual com gás, fôrça, água e luz, em pavimento acabado de construir. Instalações modernissimas. Servem para escritórios comerciais, industrias limpas, consultórios médicos e dentários, laboratórios de análises, cabeleireiros, ateliers etc. E' vedado qualquer uso residencial. Dão-se contratos por dez anos. Ver à Rua Frei Caneca 115 (em frente à Rua Moncorvo Filho), das 8 às 17 horas. Tratar à Rua Primeiro de Março 17, 6º andar, salas [illegible] 17 às 19 horas. [illegible]

ALUGUEL DE LOJAS E CASAS COMERCIAIS

ALUGA-SE loja com azulejos p/ moradia, 1.ª locação. Ver e tratar: Rua Rosa da Fonseca [illegible] — Manguinhos. (27.[illegible]

ANDARAI — Aluga-se uma loja com pequena moradia. Tratar Rua Jacamar 144. (21.1[illegible]

ATENÇÃO! — Oportunidade! — Alugo no melhor ponto da Rua Conde de Bonfim, loja, com sobreloja, para entregar em 120 dias. Condições e preço a combinar. Telefonar p/ 26-0281. Anita Gelbert. Com 300 m2. (33.212.

ALUGUEL de pequeno local para oficina, serve barracão, fundos, galpão, etc. Procuro urgente. Telefonar para 46-0180. (28.308

ALUGA-SE uma loja com 3 portas, à Rua Conde de Agrolongo 1.002, Penha. Chaves no n. 1.171. (33.511

ATENÇÃO — Oportunidade! — Alugo no melhor ponto da Rua Dr. Satamini, lojas com sobrelojas, para entregar em 30 dias. Tratar tel. 28-0281. Anita Gelbert. Aluguel a partir de 10 mil cruzeiros. (33.213.

ALUGA-SE um salão para indústria, tem 400 m2. Rua Alcmena n.º 179, a 50 m da Avenida Brasil, junto ao Deposito da Antartica (Olaria). (32.172

ALUGA-SE uma espaçosa loja para qualquer ramo de negocio, na Rua Benedito Hipolito, 171. Tratar na mesma rua n.º 169. Telefone 32-1093. Centro. (31.900

ALUGA-SE OU VENDE-SE com urgencia, em 1.ª locação, barbearia, na Rua Rio Grande do Sul n.º 275, no Parque Paulicéa, em Duque de Caxias. Negocio de rara oportunidade. (33.931

ALUGA-SE loja nova, com residencia na Rua Pirai n.º 78, em frente à estação de Eng. Belford. S. J. Meriti. Sr. Adão. (32.189.

ALUGA-SE uma loja na Avenida Salvador de Sá, 72-B, com 5 anos de contrato, com duas portas de aço de frente para a pracinha. Trata-se no local. (32.995

ATENÇÃO! Sobrado para pequena industria ou depósito, no Centro — Passa-se o 1.º andar, com contrato novo de 5 anos, aluguel barato, duas grandes salas, 4 qts., 2 banheiros, copa e cozinha, quintal c| tanque, com fôrça ligada e telefone. Ver e tratar na Praça 11 de Junho, 75, 1.º andar. Tel. 43-4176. (31.415

ALFAIATE — Aluga-se uma vaga para oficial de paletó, calceiro, que seja competente, na Av. Mem de Sá 10, sob. s| 2. (29.266

ALUGA-SE uma loja própria para industria, com fôrça ligada, à Rua 24 de Maio 959. (32.348

BONSUCESSO — Loja — Alugamos grandes e espaçosa tôda azulejada, com bebedouro, fôrça ligada, 2 quartos nos fundos, banheiro, área etc., na Avenida Itaoca n.º 317-B. Chaves no 331, sob., junto à Av. dos Democráticos e próximo à estação. Ver no local. Para qualquer ramo de comércio ou pequena indústria. Infs. na Imobiliária Sagres Ltda. no Largo da Carioca n.º 5, sala 516. Tel.: 42-0072. (37.537

COPACABANA — Comercio. Alugo grande casa na Rua Barata Ribeiro, para fins comerciais — Tratar: Rua Barata Ribeiro 531 ap. 903. (33.103

GALPÃO OU LOJA — Precisa-se, p| pequena industria esquadrias, aluminio, c| força, 60 a 80 m2. Aluguel até Cr$ 4.000,00, servindo parte galpão. Preferencia Suburbio da Central até Cascadura. Não serve de madeira. Sr. Rosa. Telefone 23-3549. (34.181

GALPÃO — Aluga-se grande galpão, em zona portuária, todo de concreto armado, com 700 m2 e 7 metros de pé direito, com amplo escritório e dependências. Construção nova. 1.ª locação. Ver na Rua Sá Freire n.º 25 e tratar na Rua Teixeira Soares n.º 39-A, com o Sr. Aurélio. Telefone: 28-3506. (30.762

HIGIENOPOLIS — Aluga-se uma loja com 9x7, com porão. Ver à Rua Andiara, 77. Tratar telefone 48-1150. Sr. Manoel. (29.991

LEME — Loja. Aluga-se à Rua Gustavo Sampaio n.º 826. Ver c| porteiro. Tratar à Rua da Quitanda, 30, s| 707. (38.031

LOJA — Catete — Traspassa-se contrato de loja em ótima localização, na Rua do Catete. Contrato de locação amparado decreto n.º 24.150, de 1934. Local próprio para banco, loja de moveis ou qualquer outro ramo de negócio. Tratar com Marcos, pelo telefone: 43-9990, diariamente a partir das 10 horas. (C-3.424

LOJA — Aluga-se ótima loja à Rua Maia Lacerda n.º 336, chaves no apartamento n.º 401 — Tratar à Rua Uruguaiana n.º 25, 2º andar, sala 201, com Sr. Gomes. (37.103

LOJA — Estação do Riachuelo — Aluga-se, com 9,00x15,00, na Rua 24 de Maio, 361-A. Chaves na mercearia em frente. Tratar na Av. Presidente Vargas n.º 3.000. (33.807

LOJAS — Alugam-se em primeira locação, à Rua Visconde de Pirajá 62, e Rua dos Jangadeiros 15. Ver no local até às 14 horas e tratar na Solarza Eng. e Com. Ltda., à Av. Presidente Vargas 417-A, grupo 1.709. (34.449

LOJA — Aluga-se para botequim, farmácia, armarinho, loja de ferragem, ótimo ponto. Rua Comandante Aristides Garnier, 174, Vila da Penha, ao lado da tôrre da Rádio Jornal do Brasil. (31.884

LOJAS, em 1.ª locação, alugam-se tôdas c| azulejos, na Rua Conde de Bonfim n.º 1.256, qualquer ramo de negócio, ponto comercial e industrial, a 1.ª tem 100 m2 de adega, própria para depósito, padaria, bar, móveis, farmácia ou tinturaria, tôda de esquina. Ver no local. (29.988

LOJA — CENTRO — Aluga-se ponto maravilhoso. Rua Santa Luzia, 799, quase esquina da Av. Rio Branco, serve para qualquer ramo, tamanho aproximadamente 60 m2. Podendo-se incluir também a sobreloja com as mesmas dimensões. — Pode-se entregar imediatamente com boas condições. Informações com D. Margarida, na sobreloja. Não se atende por telefone. (33.000

LOJAS EM BOTAFOGO — Vendo ou alugo as lojas do prédio da Rua São João Batista, 21, próximo à Voluntários. 1.ª locação. Ver no local e tratar com Loureiro. Tel.: 32-7351. (37.530

LOJINHA — Procuro ponto movimentado no D. F. ou Niterói — Tel.: 46-1770. (31.308

LOJA — Aluga-se, no Eng. Novo, para deposito ou pequeno fabrico, 2 portas de aço s| luvas. Tratar c| Sr. Leopoldo. Av. Amaro Cavalcanti, 113. Méier. (29.966

LOJA — Aluga-se, para bar, farmacia, armarinho, loja de ferragem, nada disso tem no lugar — Comandante Aristides Garnier n. 174-A. (30.818

LOJA — Aluga-se, 7 anos de contrato, aluguel barato, não tem luvas. Detalhes com Mário. 49-9256, das 8 às 11 horas. (34.206

LOJA — Aluga-se uma para barbeiro e outra para sapateiro. Cr$ 1.000,00. Estr. Solidão n. 248 — Belfort Roxo — Est. do Rio. (28.741

LOJA — Aluga-se própria p| industria, com fôrça ligada, 500 m2 em frente à Estação de Cavalcanti, trens eletricos e lotações à porta, na Rua Maria Passos n. 863. Chaves no n. 853. Tel. 37-3517. (25.609

LOJA — Aluga-se, com 200 m2 sobreloja, toda em azulejo. Ver na Rua Machado Coelho, 18-A, das 11 às 14 horas. (29.764

LOJA — A' Av. João Ribeiro n. 384, em Terra Nova — Aluga-se com quatro portas de aço, para qualquer negocio. Tel. 49-7034. Sr. Rodrigues. (33.636

LOJA — Aluga-se propria para sapateiro, barbeiro ou armarinho — Praça dos Eucaliptos n.º 70-C. Vila Valqueire. (32.132

LOJA — Aluga-se na Rua Capitão Felix n. 77-B. Chaves no sobrado, em São Cristovão. (33.187

LOJA VAZIA — Alugo na Rua Padre Manso, em Madureira, só tem esta, serve para qualquer negocio. Tratar com Domingos. — Tel.: 40-3779. (29.630

MEIER — Aluga-se loja nova, na Rua José Bonifácio, 566. Ver no local e tratar na Cervejaria Princesa, na Rua João Rodrigues, 60-A. (14.712

ALUGO

LARGO DA CARIOCA

Magnífico conjunto de 5 salas, com 185 m2. 1.ª locação, lado da sombra. Infs. tel.: 25-8555. (29.750

ALUGAMOS PARA BAILES

Alugamos para bailes carnavalescos, o Castelo do Morro da Viúva (Av. Ruy Barbosa, 910). Informações 32-0570. (34.922

ALUGAM-SE SOBRELOJAS NO CENTRO

Alugam-se em primeira locação, à Rua Santana, 73, Edifício Maipú, quase esquina da Avenida Presidente Vargas, a 5 minutos a pé da Av. Rio Branco, uma sobreloja com 70m2 e outra com 120m2, próprias para qualquer ramo de negócio. Aluguel mensal Cr$ 12.000,00 e 22.000,00 e taxas, respectivamente. Tratar nos escritórios de

SANTOS VAHLIS

RUA DA ASSEMBLÉIA N.º 104 — 4.º ANDAR
TELEFONE 42-7395 (35685

Contador — Escritório

Aluga-se, por preço irrisório, uma ou duas vagas, com direito a telefone, a profissional que tome conta de duas escritas simples. Tel.: 43-7056. (32.728

GALPÕES

PARA INDUSTRIA OU DEPÓSITO

Alugam-se dois galpões, juntos ou separados, medindo 30 x 12 m cada, com jirau para escritório, na Rua Bruno Seabra ns. 191 e 203 — Bairro Jacaré. Chaves no local. (34.667

LOJA -- BONSUCESSO

Passa-se uma com 2 entradas, na Av. dos Democráticos n.º 533-A. Contrato recente. (28.485

LOJAS
EM BOTAFOGO

Alugam-se duas lojas podendo ser juntas ou separadas com finalidades das mais variadas. Local apropriado para confeitarias, mercearias, drug-store, farmácias ou vendas de peças e acessórios de automóveis etc. Rua de grande movimento, sendo o prédio de esquina, recuado 9 m, o que facilita o problema do estacionamento. Aluguéis desde 15.000 cruzeiros. Tratar com o proprietário, Dr. Marconi, na firma construtora.

M. Hazan & Nudelman Ltda.

RUA MAYRINK VEIGA, 4, 11.º ANDAR
TELS. 23-4362 — 43-9990 — 43-4059 (C 3.384

Lojas pequenas - Copacabana

Alugam-se lojas pequenas, externas e internas, novas, à Avenida Prado Júnior n. 238, esquina com Rua Ministro Viveiros de Castro. Ver no local e tratar à Rua Sete de Setembro n. 141 — 4.º andar. Tel. 43-0777. (21.421

LOJA VAZIA

Aluga-se loja junto ao Largo do Machado, Rua das Laranjeiras n. 1, loja "J". Brevemente pontos de ônibus à porta. Ótimo ponto para qualquer ramo de comércio. Chaves no local, por especial obséquio do comerciante ao lado (loja I). Tratar na Imobiliária Martins Ferreira, Rua Evaristo da Veiga n. 16, sala 1.403. Telefone: 22-1083. (33196

LOJA

Aluga-se uma grande, própria para grande restaurante, armazem, depósito ou pequena indústria, na Rua Bulhões Marcial n.º 965, bem em frente à Estação de Vigário Geral. (32.289

LOJA
São Cristovão

Aluga-se na Rua Carlos Seidl n. 643, com luz e fôrça ligadas. Chaves e tratar no n.º 647. (32.187

Lojas no Centro

Temos diversos contratos para passar de ótimas lojas localizadas nas Ruas Buenos Aires, Uruguaiana, Sete de Setembro, Praça Tiradentes, Rua do Catete e outras. — Aluguel barato. Tratar pessoalmente à Rua Alvaro Alvim, 24 — Grupo 601. Telefone 22-7059. (35661

Loja -- Av. Atlântica

Passo o contrato de ótima loja de esquina, com seis portas e sobreloja, medindo 70 m2. Local ideal para caipiras, sorvetaria, lanches finos etc. Favor deixar endereço pelo telefone 36-2371, para entrevista pessoal. (33.786

LOJA NO CENTRO

Passa-se contrato novo de 5 anos de grande loja e sobrado no Centro. Tratar na Rua dos Inválidos, 46, loja, ou no sobrado, na sala 2. (31.354

PASSA-SE O CONTRATO

da casa situada à Rua Antunes Garcia n. 25, Bairro do Sampaio, constando de dois quartos, sala, banheiro, cozinha, varanda e área, pelo preço de Cr$ 5.600,00 mensais. Prazo de um ano. Ver e tratar no endereço acima. (34.446

TIJUCA
HADDOCK LOBO

Aluga-se, na Rua Zamenhof, 73, o apartamento 403, com dois quartos, sala, cozinha, banheiro e área com tanque. Chave com o zelador. Informações com o Sr. Ercolino. — Rua Professor Quintino do Vale, 62, ap. 501. Aluguel 6.000 cruzeiros. (34.226

MARECHAL HERMES — Aluga-se uma loja na Rua Américo da Rocha 937, otimo ponto comercial, tem moradia e habite-se — Tratar no local com o proprietario, junto na casa da esquina. (31.838

MERCADINHO — Alugam-se boxes a preços convidativos. Rua Luiz Barbosa 68 — Vila Isabel. (31.275

OFICINA MECANICA — Alugo uma boa secção para um bom torneiro ou oficina de lambretas. Ver e tratar com Laurito, à Rua Mariz e Barros n. 1.061 — Tijuca. (33.912

PASSA-SE contrato de 5 anos c| aluguel de Cr$ 1.000,00 de uma loja pequena, vazia, atualmente camisaria. Rua Estacio de Sá 51. Tratar com o proprietario Benjamin, de preferencia na parte da manhã. (33.962

PORÃO — Aluga-se para deposito, entrada independente para carros. Informações pelo telefone: 28-7795. (30.329

PORÃO pequeno, na parte interna — Aluga-se para pequeno depósito, inclusive mercadorias para o Carnaval ou para pequena oficina, à Av. 28 de Setembro, 225. Não tem entrada de carro — Vila Isabel. (23.372

PASSA-SE LOJA com casa de habitação, galpão, fôrça ligada. Ver Lins de Vasconcelos 545. Tratar tel.: 23-5759.

SOBRELOJA — Largo da Carioca — Aluga-se, serve para comercio, 2 janelas, frente, Edificio Itu. Tratar Galeria da Caixa Economica, loja 23-J. Alfaiataria Ferreira. (34.973

PASSA-SE grande loja, à Rua Licinio Cardoso 318-B, aluguel barato. (33.845

QUINTINO — Loja com moradia, 3.500,00 de aluguel, sem luvas, 5 anos de contrato. Otimo ponto. Muita condução. Rua da Republica, 261. Chaves no 263. Tratar na Rua Dias da Cruz, 18 sala 201. Méier. (30.313

APARTAMENTO

CR$ 25.000,00

Passa-se a metade c| quarto e sala para escritório c| telefone. Tratar 25-0963. Mirian. (30.358.

APARTAMENTO
Quitandinha

Aluga-se um para casal, de frente para o lago. Tel. 57-6263. (38.057

Escritório

Montado c| mesa e 2 telefones. Alugo vaga por 4.000 cruzeiros. Ver e tratar à Av. 13 Maio, 47, s| 1412 — Roberto. (35.716

GALPÕES

Alugam-se, novos, construção moderna, de 80 100, 200 e 400 m2. Ver e tratar à Rua Barbosa da Silva, 95, próximo à Rua Ana Neri. (13.878

Galpão e escritório em área de 6000 m2

Aluga-se com habite-se, água, luz e fôrça ligadas, lugar ideal para industria, deposito, etc., Avenida Meriti n.º 2.101 — Vigario Geral. — D. Federal — Tratar à Rua Buenos Aires n.º 140 — 3.º andar, sala 303. Tel. 43-0791. (38.024

GALPÃO

Aluga-se na Rua Apia n. 466. Tel.: 30-4733. Próprio para indústria. (30.269.

GALPÃO

Aluga-se para industria, deposito etc., com luz e fôrça e telefone área coberta 800 m2. Tratar com Sr. Rubens no local — Rua General Almerio de Moura, 336, São Cristovão. (34.607

Grande loja
S. Cristóvão

Aluga-se à Rua São Januário, 588-A, acabada de construir, com 140 m2, tôda azulejada, com luz, fôrça e gás, grande reservatório d'água e ótima área nos fundos. Ver no local e tratar pelo telefone 28-7771 — Dr. Mendes. (32.720

GALPÃO

Aluga-se, em São Cristóvão, c| 814 m2, zona industrial, 3 banheiros, entrada para caminhão, acabado de construir, todo em concreto, próprio para depósito, trapiche ou laboratório, caixa cisterna 20 mil litros, outra 10 mil, perto da Av. Brasil, junto do Campo de São Cristóvão. Rua Teixeira Junior, 39 a 39-A. Tratar na Rua Joaquim Palhares, 153, loja B, com o Sr. Costa — Tel.: 48-6687. (24.434

GALPÃO

Para indústria ou depósito, aluga-se magnífico galpão de cimento armado, cobertura metálica, em terreno de 11x60, ótima sobreloja e dependências, à Rua Joana Nascimento n.º 35, transversal à Rua Guilherme Frota (Avenida Brasil) — Bonsucesso. Aberto diàriamente. Tratar pelo tel. 28-3506. (30.761

GALPAO

Passa-se o contrato de um construido em terreno de 1.000 m2, serve para garagem, indústria ou depósito, tem bomba de óleo diesel. — Ver e tratar na Rua da República, 31, em Quintino. (30.552

LOJA — RIO COMPRIDO

Aluga-se uma grande podendo ser dividida em duas, para qualquer negocio. Rua Campos da Paz, 108, chaves no 228. (31.328

LOJA — SEM LUVAS

Alugam-se, com 42 e 72 metros, ótimas para mercadinho, industria leve etc. Rua D. Cecilia, 38, em frente à Rua da Estrêla — Rio Comprido. Ver a qualquer hora. Tratar tel.: 48-8804. (37.041

Loja -- Méier

Passa-se, vazia, em ponto excepcional, tôda instalada para qualquer ramo, menos bar. Tel.: 29-7316, Sr. Eduardo. (19.575

LOJAS

Alugam-se, de esquina, próprias para Banco, Confeitarias etc. — Ver e tratar à Rua Conde de Bonfim, 59. (13.877

LOJA NA ZONA INDUSTRIAL

Aluga-se nova, com fôrça ligada, mede 90 m2, com terreno todo murado com 500 m2, com pequena moradia, na Estrada do Quitungo n.º 280-A, a poucos metros da Estação de Cordovil, tem entrada p/ caminhão. Tratar defronte com João Branco. — Preço 5.000,00. (24.914

MURIQUI
CASA MOBILIADA

Aluga-se uma casa ou um apartamento, tendo a 1.ª: sala, três quartos, dois banheiros, copa, cozinha, varanda, garagem e o 2.º com menores acomodações, junto ao mar, na Avenida Beira-Mar, por dois ou mais meses. No local, com o Sr. Papera ou no Rio pelo telefone 48-4278. (27.090

Pedreira

Aluga-se uma — área de 27.436 m2 — ótima pedra e boa localização. Tratar com Joaquim de Castro. Telefone 43-2844. (30.376

QUARTOS EM MURIQUI

Com refeição pequeno hotel, em centro de terreno ajardinado. Tratar Rua Andradas, 49, tel.: 43-2012 ou no Rancho das 3 Rodas. No local. (37.054

RADIOS, TELEVISÕES E ACESSÓRIOS

ADQUIRA magnífico conjunto televisão - rádio - vitrola, em movel claro e moderno, Philco, Truefidelity, funcionando perfeitamente, à Rua Souza Lima 366, ap. 1001, em Copacabana. Preço setenta mil cruzeiros. (16.345

A PARTICULAR —Vendo radiovitrola, pau marfim, toca-discos long-play automatico, por 10.000 — Radiovitrola de mesa com toca-discos long-play, por 6.000, e um toca-discos portatil também long-play, por 5.000. Ver Ronald de Carvalho n. 233-A. Telefone 46-9035. (35.093

AMPLIFICADOR — Vende-se um sem uso, com microfone, toca-discos etc. 15 watts. Tel. 57-2555, Sr. Sabino. (37.019

APARELHO TV EMERSON — Vende-se, em pau marfim, de 21", em perfeito estado. Cr$ ... 30.000,00. Telefone 25-8320 — Sr. Ernesto. (33.324

ALTA FIDELIDADE — Standard Electric — Duett, dois moveis c| radio conjugado. Vende-se por preço razoável. — 25-0540. (31.378

ATENÇÃO — Compram-se radiolas, mesmo enguiçadas. Telefonar para 26-7079. (36.120

ATENÇÃO — Compro radio e radiovitrola. Tel.: 25-0243. Braga. (22.872

CASAL QUE VIAJA URGENTE VENDE

RADIOVITROLA -- 1958
SUPER ALTA-FIDELIDADE

IMPORTADA

Som estereofônico, com pouco uso, móvel todo em pau marfim, rádio pegando o mundo inteiro, toca-discos de alta-fidelidade, Long-Play, 2 agulhas eternas, não precisando trocar nunca. O som é tão forte que parte cristal, verdadeira orquestra em sua casa. Ainda tem garantia do representante no Brasil. Tem um dispositivo que desliga no final dos programas. Pode trazer técnico. Custou Cr$ 70.000,00. Vendemos por Cr$ 13.000,00. Ver, urgente, na Av. N. S. de Copacabana n. 387, ap. 209. Urgente. Viagem. (29.947

AMPLIFICADOR MULLARD — Novo, potentissimo. Preço 6.800 cruzeiros, à Rua Senador Dantas, 19, sala 807. Tel. 22-5760. (38.561

ATENÇÃO — Conjugado RCA Victor, 21 polegadas, vendo importado, com toca-discos long-play, ótimo funcionamento. — Preço para vender hoje, Cr$ .... 32.000,00. Rua Regente Feijó, 41, 1.º andar. (37.578

ALTA FIDELIDADE, portatil, Webcor modelo 58. Vende-se: mala forrada de couro em 2 côres, toca-disco Webcor misturador, modelo 58, com 2 agulhas, toca todos os discos: 33, 45 e 78 R. P. M. Vendo urgente: 13.000,00. Está nova, com uso. Tratar pelo tel.: 42-3763. (35.727

CR$ 6.800,00 — Radiovitrola de luxo, com 3 faixas de ondas longas, curtas e medias, com long-play, 3 agulhas permanentes — Aproveite! Temos poucas. Também vendemos a prazo sem entrada. Veja na Av. Passos 25, 1º andar, em cima da Sapataria Morena. (31.485

CR$ 36.000,00 — Televisão, modelo 1958, 21 polegadas, tubo aluminizado, som de alta fidelidade, garantia por escrito, c| assistência técnica, das mais afamadas marcas. Aproveite êste sensacional preço. Veja na Avenida Passos n.º 25, 1.º andar — Em cima da Sapataria Morena. (31.490

CONSERTOS EM TV. — Técnico particular atende em s| residencia. Preços módicos. Instalação e reparos de antenas. — Chamar o Sr. Ramos, pelo telefone 43-4994. (38.526

CONJUGADO R.C.A. — Vende-se urgente, por motivo de transferencia, um conjugado radio, vitrola e televisão R.C.A. Victor, em perfeito estado de funcionamento. Radio ondas curtas e longas, vitrola 3 rotações e televisão 14 polegadas, imagem perfeita, antenas de longo alcance. Cr$ 27.000,00. Rua Alberico Diniz, 1.830. M. Hermes. Jardim Sulacap. (30.476

CAIXA DE RADIOVITROLA. — movel com radio de 8 valvulas R. C. A. Falando, tudo por Cr$ 2.200,00. Rua Santa Filomena n. 10 — Praça da Bandeira. (24.199.

COMPRO rádios, parados ou defeituosos. Pago bem. Atendo no mesmo dia em qualquer bairro. Também conserto a domicilio — Silva. Tel.: 26-8682. (24.479

ELETROLA R C A VICTOR — Móvel original americano, em côr marfim claro, toca-discos automático para 12 discos, vendo por preço baratíssimo. Rua Barão de Ipanema, 143, ap. 601. Edifício Lord-Copa. (32.815

GRAVADOR DE FITA VM. Vende-se um inteiramente novo, americano, alta fidelidade Cynural. Preço Cr$ 28.000,00. Tel. 58-1493. (27.927

GRAVADOR DE ARAME ""Minifon"", novo, alemão de bolso, funciona com baterias próprias ou de auto ou luz, completo, com microfone, tipo relógio de pulso etc. Preço Cr$ 30.000,00 Av. Erasmo Braga 277, sala 601, das 12 às 14 horas. (15.735

GRAVADOR DE FIO 5.500, máquina de calcular 6.500, e um telescopio profissional 30 mil. Rua Comandante Coimbra n. 80, casa 2. Tel. 30-2269. Olaria. (31.712

GRAVADOR DE FIO — Vendo, Webster "Chicago", em estado de novo. Preço: Cr$ 9.000,00. Aceita-se oferta. Tel.: 45-7334. (32.786

HI-FI Fisher, 1 conjunto Tuner com pré junto, amplificador 90-A, falantes Altafidelidade. Telefone 52-9359, de manhã ou à noite; 1 ar condicionado. (33.153

RADIOVITROLA Philco, vende-se nova, americana, movel moderno, com dourados, 9 faixas, pegando o mundo inteiro sem antena, como se fosse aqui. Toca-disco moderno Philco, com 2 agulhas long-play e discos comuns 78 RPM. Vendo urgente. Motivo doença 1.200,00. Tratar pelo telefone 42-3763. (35.738

RADIOVITROLA a Cr$ 10.000,00 e uma alta fidelidade, pau marfim, nova — Vende-se urgente, e outra em 2 móveis côr castanho. Preço barato — Possante. Ver das 9 às 18 horas. Telefone 22-5700. Rua Senador Dantas, 19, 8.º and. ap. 807. Cinelandia — Ver hoje mesmo. (38.565

RADIO RELOGIO ZENITH — Vende-se maravilhoso radio ultramoderno com relogio despertador, desligando a hora que se quer. Vende-se tambem uma torradeira ultramoderna, bem como uma cafeteira eletrica que ligada ao radio desliga-se automaticamente quando pronto o café. Preço do conjunto 8.000. Rua Senador Dantas 19, sala 807 telefone 22-5700. Cinelandia. (38.561

RADIOVITROLA de pilha e corrente, vendo modelo 1958, americano, Cr$ 6.500,00. Telefone: — 42-8247. (35.703

RADIOVITROLA Cr$ 10.000,00, automatico Webster, 33, 45 e 78 rotações, relutancia variavel, radio possante, oito valvulas, cinco magico, alto-falante 12 polegadas, movel em madeira clara c| repartição para discos, otimo som, em perfeito funcionamento. Ver urgente, na Rua 19 de Fevereiro, 146, ap. 104. Botafogo. Tel. 26-7779. (36.099

RADIOVITROLA ondas curtas e longas, com long-play aut. Som maravilhoso, por 8.000. Rua Santa Filomena, 10. Tel. 48-9673 — Aceito oferta. (30.484

RADIOVITROLA — Vendo, urgente, cinco mil cruzeiros, por motivo de mudança, otimo movel. Praça da Republica 77, depósito moveis, Sr. Tomás. (33.162

RADIOVITROLA ALTA FIDELIDADE — Vende-se, 22.000,00, com 7 faixas de ondas, 10 valvulas, movel de luxo, um mês de uso, toca-discos Garrard, long-play de 4 rotações, 16, 33, 45 e 78 rotações, unidade G. E. Ver à Rua dos Coqueiros, 71 ap. 301. (31.902

RADIOVITROLA DE MESA, 3 rotações, ondas curtas e medias. Otimo funcionamento, 2 meses de uso — Vende-se por Cr$ ... 5.200,00. Rua Riachuelo, 360-A. Tel. 32-1511, Mello. (34.534

RADIOVITROLA PHILIPS — Vende-se, toca-discos automatico de 10 e 12 polegadas, agulha permanente e um rádio possante, movel de imbuia, muito bonito, tudo em perfeito estado. 5 mil cruzeiros. Ver e tratar na Rua Santa Luiza n. 102, ap. 201 — Maracanã. (34.332

RADIO — Vendo pouco usado e uma radiovitrola de mesa, com long-play. Preço baratissimo, à Rua do Matoso n. 13, casa 11 — Praça da Bandeira. (33.113.

RADIOVITROLA com toca-discos importado, rádio com ótimo som, vende-se. Cr$ 7.500,00. Rua Cândido Mendes, 227, ap. 705 — Glória. (35.530

Antenas de televisão

Instalações, mudanças e consertos de antenas de televisão. Atendemos qualquer zona. Damos garantia de seis meses. Telefone 26-3439. (28.809

ALTA FIDELIDADE — R. C. A.

MOD. 58 — CR$ 12.000,00

Com garantia, recentemente importada, contrôle eletrônico, desligando totalmente quando termina o programa. Onze válvulas, várias ondas, pick-up automático eletrônico, alta-fidelidade. Vendo urgente por preço muito inferior ao seu custo aqui no Rio. Rua Barata Ribeiro n. 308. Telefone 37-5432. (30.939

Compro Televisão

Máquinas de costura, de lavar, de escrever, motores, geladeiras, ventiladores, radiolas, toca-discos etc. etc. Pago o melhor preço. Atendo a domicilio. Alberto. Tel. 43-7647. (37.574

Compro Radiolas

Máquinas de costura, de lavar, de escrever, motores, geladeiras, ventiladores, radiolas, toca-discos etc etc. Pago o melhor preço. Atendo a domicilio. ALBERTO. Telefone 43-7647. (37.575

RADIOVITROLA ALTA FIDELIDADE 1958

Tôda em pau marfim, Long-Playing e contrôle elétrônico, por Cr$ 15.000,00 ou melhor oferta. Melhores informes pelo tel. 37-0089. Ver a qualquer hora, à Rua Dias da Rocha n. 31, casa 4 — Copacabana. (30.940

RADIOVITROLA SUPER-FIDELIDADE
Modêlo 1958

MOTIVO DE VIAGEM VENDO

Recentemente importada, móvel claro, som estereofônico, long-play, tôdas as rotações, super luxuosíssimo, com ampla discoteca, 2 agulhas permanentes, verdadeira orquestra em dimensão. Pode trazer mecânico, ainda tem garantia. Custou Cr$ 85.000,00. Vendo por Cr$ 15.000,00. Geladeira, 9 1/2 pés Superluxo, porta-mágica, interior em cor, 100% perfeita, tôda porcelanizada. Custou Cr$ 85.000,00. Vendo por Cr$ 26.000,00. Ver urgente. Televisão 1957, móvel marfim, 21 polegadas, Emerson, tela Ray-ban, consolete. Custou Cr$ 95.000,00. Vendo por Cr$ 38.000,00. Maravilhoso piano Pley, francês, ½ cauda, cepo de metal, cordas cruzadas, som de órgão, teclado de marfim. Custou Cr$ 120.000,00, vendo por Cr 28.000,00; Uma sala de jantar em pau marfim, cadeiras estofadas em veludo vermelho. Custou Cr$ 80.000,00. Vendemos por Cr$ 22.000,00; Um grupo estofado em veludo, tapetes, cortinas; Dormitório de casal, tipo Império, todo decorado em ouro. Custou Cr$ 160.000,00. Vendo por Cr$ 80.000,00; Louças, faqueiro etc. Tudo com grande prejuizo. Ver, urgente, motivo de viagem. Av. Atlântica, 3.308, ap. 1. Pôsto 5. Procurar D. Sara. (29,948

SUA TELEVISÃO

Está com defeito? Consertamos a domicilio

Procure a ORGANIZAÇÃO COMERCIAL BRUNWALDICK LTDA., que resolverá o seu problema, tem técnico especializado para o seu aparelho. Atendemos diàriamente até às 22 horas. Av. Rio Branco n.º 185, 2.º andar, sala 205. Tel. 42-9879 e Rua Emília Sampaio, 37. Tel. 58-2539 — Vila Isabel. (C 3.461

TELEVISÃO

SERVIÇO TÉCNICO ESPECIALIZADO
ORÇAMENTOS GRATIS

Instalações de antenas e consertos. Atendemos qualquer zona do Distrito Federal. Telefones 37-7616 e 30-0853. (30.500

TELEVISÕES - 21 POLEGADAS
Cr$ 19.950,00 — Cr$ 1.395,00 mensais

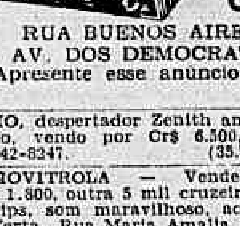

ATENÇÃO — So compra televisão caro quem quer. Acabamos de receber o maior sortimento de Televisões nacionais e estrangeiras: Philco, Emerson, Zenith, Philips, Windsor, Empire, Stromberg-Carlson, Admiral e outras marcas. Aproveite a sensacional oferta de aniversario.

CASA SANTOS MAQUINAS

RUA BUENOS AIRES N.º 137 — 1.º ANDAR e
AV. DOS DEMOCRATICOS, 627, BONSUCESSO
Apresente esse anúncio para gozar de um desconto (37.546

RADIO, despertador Zenith americano, vendo por Cr$ 6.500,00. Tel. 42-8247. (35.704

RADIOVITROLA — Vende-se uma 1.800, outra 5 mil cruzeiros, Phillips, som maravilhoso, aceito oferta. Rua Maria Amalia n.º 658 — Uruguai. (29.739

SUPERALTA FIDELIDADE — Vendemos, com grande urgencia e prejuizo, uma linda radiovitrola, em lindissimo movel, com toca-discos possante, para qualquer tamanho de discos, três rotações (33, 45 e 78), agulha reversivel, som estereofonico, alta potencia, radio maravilhoso, com controle de graves e agudos, 3 faixas — O som é tão forte que parte cristal. De Cr$ 50.000,00 por 15 mil cruzeiros. Ver à Rua Barata Ribeiro, 153 (residencia). Telefone 57-3781. (29.953

SUPERALTA' FIDELIDADE — Vende-se, com grande urgencia e prejuizo, uma linda radiovitrola em lindissimo movel, com toca-discos possante, para qualquer tamanho de discos, três rotações (33, 45 e 78), agulha reversivel, som estereofonico, alta potencia, radio maravilhoso, com controle de graves e agudos, 3 faixas. O som é tão forte que parte cristal. De 50 mil cruzeiros por 15 mil cruzeiros — Ver urgente, na Avenida Atlantica, 3.308, apartamento 1, terreo — Posto 5. (29.952

T.V. ZENITH 21", contrôle remoto (2 botões), há embalagem. Particular. Vende-se Crs 50.000,00 — Outros artigos americanos. Tel.: 58-2179. (29.548

TELEVISAO — Vendo por motivo de viagem um consolete G E, 1957, 21 polegadas. Tratar na R. Candido Gaffrée n. 178, ap. 402. Tel. 26-5556. (31.383

TV PHILCO, G. E. E ZENITH americanas, na embalagem. Preço barato. Rua Barata Ribeiro, 463, esq. Fig. Magalhães. (31.444

TELEVISÃO 21 polegadas Philips ainda na embalagem com controle remoto e alta fidelidade de Cr$ 15.000,00 abaixo do preço da praça. Rua Pinheiro da Cunha, 8 ap. 201. Tijuca. (34.869

TOCA-DISCOS AUTOMATICOS. Conserto de qualquer marca por técnico especializado, tambem compro — Telefone 34-6748. Sr. João. (33.112

TELEVISÃO, GELADEIRA E RADIOVITROLA — Vendem-se por motivo de viagem, pela melhor oferta. Rua Riachuelo, 147, ap. 802. Televisão 17". Invictus, geladeira 7,5 pés e radiovitrola, marfim, movel marca Apex. (32.674

TELEVISÕES — A longo prazo, sem fiador etc. Mullard (Philips), Emerson 58, Stromberg, Admiral importada 21 pol. Telefone 34-1973, com Almeida, diariamente, tambem à noite. (30.354

TOCA-DISCOS PAILLARD - Automático, perfeito estado, Cr$ 1.500,00. Não tem long-play — Tel.: 57-2555, Sabino. (37.018

TV. 21" SEMP — Vendo pela melhor oferta. Ver e tratar c| Dr. Augusto. Rua do Catete, n. 219, ap. 128. Não atendo pelo telefone. (31.269

TOCA-DISCOS AUTOMATICO - WEBSTER, trocando 12 discos de 10 e 12", em perfeito estado — Preço de 2 mil cruzeiros, na Avenida Mem de Sá n. 39, sobrado — Lapa. (35.644

TELEVISAO — Vendo, importada, console, 17 polegadas. R. C. A. Preço de 16.500 cruzeiros — Tratar com o Sr. Miguel, na Rua Senador Furtado n. 10, ap. 101. (31.481

TELEVISAO 21 polegadas, importada, Cr$ 18.500,00. Vende-se urgente, estado de nova, perfeito estado. Tel. 42-4724. R. Evaristo da Veiga, 47, 6.º and. Ap. 607 — Cinelandia. (38.565

Radiovitrola Super-alta-fidelidade 1958

Móvel todo em pau marfim vidrado, verdadeiro espelho, toca-discos ultramoderno "long-play", som de órgão, verdadeira orquestra em sua casa. Serve para buates, clubes, apartamentos etc. O som é tão forte que parte cristal, com garantia de 3 meses, ainda, do representante no Brasil. Custou Cr$ 50.000,00, vendemos por Cr$ 15.000,00. Ver, também, tapetes cortinas ar condicionado Philco, 3/4, americano, móvel marfim custou Cr$ 75.000,00; vendo por Cr$ 35.000,00; lustres, televisão c| tela "Ray-Ban", supermoderna, panorâmica, custou Cr$ 85.000,00; vendemos por Cr$... 20.000,00; biombo, dormitório, geladeira Philco, 9 1/2, americana, superluxo, pouco uso, de Cr$ 80.000,00 por Cr$... 24.000,00; mesinhas francesas com dourados, grupos estofados em veludo francês, superluxuosíssimo, sofá de 4 lugares, 2 poltronas, verdadeira maravilha, pouco uso, — custou Cr$ 85.000,00; vendemos por Cr$ 32.000,00; cofre, quadros a óleo, plantas, geladeira duas portas, Crosley, supermoderna, congelador inteiriço, porta mágica, 13 pés, custou Cr$ 120.000,00; vendo por 50 mil; piano alemão, cordas cruzadas, cepo de metal, custou Cr$ 120.000,00; vendo por 38.000,00; par de jarras "opeline", Cr$ 700,00; um circulador de ar Westinghouse, custou 28.000; vendo por 11.000 — Um ventilador de 2 velocidades, custou 12 mil; vendo por 3 mil etc., e todos os objetos que guarnecem o nosso luxuoso palacete. Motivo de viagem urgente. Telefone 57-3781. Barata Ribeiro, 153 — Copacabana. (29.946

TELEVISÃO Emerson americana conjugada, c| radio, tipo pequena, portatil, vendo por ter recebido uma nova. Rua Evaristo da Veiga 47, ap. 702. (35.705

TELEVISÃO 17 polegadas, 12.500 cruzeiros, vende-se urgente, estado de nova, com pequeno defeito, funciona. Ver das 9 às 18 horas. Rua Evaristo da Veiga, 47, 5.º andar, ap. 504. Cinelandia. (38564

TV CONJUGADA, importada, americana, estado de nova, com garantia de 1 anos. Vende-se urgente, por 25.000,00. Ver 22-5700, Rua Senador Dantas, 19, 8.º andar, ap. 807. Cinelandia. Ver das 9 às 18 horas. (38563

TELEVISÃO G. E. 14 polegadas, console, 10.000,00, vende-se urgente. Rua Evaristo da Veiga, 47 5º andar ap. 504. Cinelandia. Ver das 9 às 18 horas. (38563

TELEVISÃO RCA — Console, 17" maravilhosa imagem, funcionamento 100%. Preço 17.500,00, à Rua Senador Dantas, 19, sala 807 — Tel. 22-5700. (38.561

TV RCA 21" — Movel console, importada — 14.000 cruzeiros, à Rua Evaristo da Veiga 47, apartamento 504. Ver de 9 às 18 horas. (38.561

TELEVISÃO R.C.A.: 21 polegadas, nova, vende-se por Cr$ ... 35.000,00. Telefone 42-9384 com Fernando. (39.018

VENDE-SE possante radio Zenith de cima de mesa com 2 faixas, Cr$ 1.500,00. Rua Evaristo da Veiga, 47, ap. 607. (38.561

VITROLA DE MESA, pegando long-play, portatil — Vende-se urgente, por 4.000 cruzeiros. Rua Andrade Pertence 17, 6.º andar, ap. 61. Catete. (38564

VENDE-SE radiovitrola Philco, toca-discos automatico, 3 rpms. 8 mil cruzeiros. Rua Bento Lisboa 73, ap. 802. Tel. 45-1842. (37.554

VENDE-SE uma radiovitrola de alta-fidelidade, com 3 alto-falantes, nova. Tratar na Rua Carlos de Carvalho, 61, sob. ou pelo tel. 42-1842. Lourenço. (36.091

VENDO BARATO 16.500,00 TV Invictus, 17 pol., imagem perfeita. Visconde Pirajá, 408 — Ipanema. (32.938

VENDE-SE um radio grande, ondas curtas e longas, volume espetacular, preço unico 2.500,00. Rua Teofilo Otoni n. 165, sob. Julio. (34.948

VENDE-SE uma radiovitrola Colonial-Portuguêsa, automática, Philco, com 9 válvulas, alto-falante de 10 polegadas, por Cr$ 15.000,00, urgente, na Rua Conde de Bonfim, n.º 289-A, próximo à Praça Saenz Pena. (30.472

VENDE-SE uma caixa de radiovitrola Chipendale, já com alto-falante e rádio sem as válvulas, por Cr$ 5.000,00. Ver na Rua Assis Carneiro, n.º 337 — Piedade. (28.877

VENDEM-SE uma touca térmica e uma radiovitrola, juntos ou separados. Preço a combinar — Ver e tratar à Avenida Mem de Sá 132, sobrado. D. Rosa. (34.184

VENDE-SE uma vitrola, móvel "Chipendale", com "long-play", e um rádio muito bom. Cr$... 6.000,00. Rua Santa Clara, 313, ap. 102 — Copacabana. (33.139

VENDEM-SE uma radiovitrola Colonial e um lustre de cristal em perfeito estado. Tratar à R. Bela, 90-A, sobrado, com o Sr. Nelson. Tel. 28-9150. — Preço a combinar. São Cristovão. (28.829

VENDE-SE um radio G. E., em perfeito estado de funcionamento. Preço barato. Ver e tratar na Rua do Rezende, 139, sobrado — Tel. 32-7951. (34.801

VENDE-SE uma televisão nova americana, Philco 1958, por Cr$ 45.000,00. Telefonar p| 34-9323. (33.665

Antena TV

Instalações, consertos, ajustes, em qualquer local. 28-1793, Sr. Mathias. Preços módicos. (28.838

ANTENAS DE TV

INSTALOMOS no mesmo dia. Tel. 38-6331 — Sr. Geraldo. (32.268

Antena externa para televisão - Novo tipo radar

Vendo e instalo com garantia absoluta inteiramente novo no Brasil. Telefone para 43-0623 ou 38-5792 à noite, chamar Correa. (38.523

Antena de TV

Resolve-se qualquer problema de antena. Instalações de primeira ordem no Distrito Federal e no Estado do Rio. Telefone 29-2343, chamar o Sr. Jorge

ELETROLA
R. C. A. VICTOR
nova Cr$ 7.000,00

Vendo maravilhosa, rádio ondas curtas, medias e longas, toca-discos automático, com long-play, lindo e moderno movel, rara ocasião. Rua Ayres Saldanha, 71, ap. 11. Tel. 27-1346. Copacabana. (32.816

Teleaudiovisão Ltda.

Conserta seu televisor seja qual for a marca ou defeito. — Atende-se na Zona Sul ou Norte — Tel.: 29-2343. Chamar Jorge ou Edilson. (28.837

TV - 21"
Modêlo 58

Vendo uma TV, ultimo modêlo, com garantia, pela melhor oferta para pagamento à vista — Ver na Rua Senador Dantas n. 14, subsolo, Cinelandia. Tel. 32-7315. (31.857.

TELEVISÃO E PEQUENA GELADEIRA

Vende-se uma de 21 polegadas, ainda encaixotada, marca GE, e um Wonderbar novo, próprio para consultório, escritório ou pequeno apartamento. Tratar na Av. Rio Branco, 257, salas 406/7, telefone 32-9594.

MÓVEIS

ATENÇÃO — Compram-se moveis usados, dormitórios e salas de jantar Chipendale, pau marfim, Rustico e Colonial. Paga-se bem. Atende-se rapido em qualquer bairro pelo telefone: 22-0967. (30.223

ALÔ! MÓVEIS PARA ESCRITÓRIO — Grande variedade, pelos menores preços. Rua São José n.º 54. Tel.: 22-3281. (23304

ATENÇÃO! — Compram-se moveis. Paga-se bem. Telefone 48-5311. (24.930

ATENÇÃO! — Dormitório Chipendale, novo, sem uso, em cedro e peroba, penteadeira com espelhos de três faces, muito linda. Preço de 16 mil cruzeiros e sala conjugada em peroba maciça: bufet todo espelhado e gravado mesa console e seis cadeiras. Preço de 16 mil cruzeiros — Vendem-se urgente. Ver na Rua Luiz Guimarães n. 60. Telefone 48-2917. N. B. Fica em frente ao antigo Jardim Zoologico, com o Sr. Almir. (31.658

ATENÇÃO — Compram-se moveis usados, dormitorios e salas de jantar, "Chipendale", pau marfim, Rustico, Colonial. Paga-se bem. Atende-se rápido em qualquer bairro pelo telefone 28-0360. (29.[illegible]

ATENÇÃO — Compro móveis usados de estilo Chipendale de pau marfim, Colonial — Rustico. Paga-se bem. — Atendo rapido, pelo telefone 34-6604. P (29.891.

AOS NOIVOS por entrega do predio, dormitorio Chipendale c| 10 peças, novo, 17 mil cruzeiros; Rustico, de 6 peças, novo, 7 mil cruzeiros, francês, de pau marfim de 6 peças, novo, 15 mil cruzeiros — Sala Chipendale, nova, de 12 peças de bar, 19 mil cruzeiros, Rustica, de 12 peças, 15 mil cruzeiros, g.-vestidos desde 1.000 cruzeiros, camas de s| casal, desde 400 cruzeiros colchões de c| casal, desde 170 cruzeiros, na Rua Raddock Lobo n. 295. (27.905

ATENÇÃO — Compram-se moveis usados, dormitórios e salas de jantar Chipendale, pau marfim, Colonial e Rustico. Paga-se bom preço e atende-se rápido. Telefonar para 32-5929. (34.849

ATENÇÃO! — Dormitório rustico, com 10 peças, guarda-vestidos portinhas de vidro no centro e sala rustica, maciça com 12 peças com bar espelhado, cadeiras de couro lavrado, muito boa, côr clara, vendo-os em perfeito estado, por apenas 8.500 cruzeiros cada, à Rua Haddock Lobo 333. (29.896

AOS NOIVOS E CASADOS — APROVEITEM — Vendem-se dormitórios e salas de jantar de todos os estilos, pelo menor preço da praça. Venha ver para crer. Tratar com Sr. Antoninho, na Rua Conde Bonfim, n.º 289-A, próximo à Praça Saenz Pena. (30.471

ATENÇÃO — DORMITORIO CHIPENDALE LUXUOSO. Vende-se novo e sem uso, com penteadeira em 3 faces, com vidros de cristal gravado. Preço 14 mil cruzeiros — Tambem 1 sala completa, lindissima, maciça, com cadeiras em sola lavrada. Preço de 16 mil cruzeiros, no mesmo estilo e todos fabricados em peroba. Tratar na R. Souto de Carvalho n.º 53. Eng. Novo ou pelo telefone 49-0872, com Marino, das 8 às 20 e domingo até as 15 horas. (37.021

ATENÇÃO — Dormitorio Chipendale, novo, sem uso, na côr clara, espelhação em cristal gravado. Preço 15.500,00 e sala no estilo CANES com 9 peças, espelhação em cristal gravado, as cadeiras estofadas em cores. Preço Cr$ 17.000,00. Vendem-se juntos ou separados. Ver e tratar na Rua Vitor Meireles, 76, Estação do Riachuelo, com o Sr. Maia, diariamente das 8 às 19,30 horas, inclusive aos sabados, aos domingos das 8 às 12 horas. (31.390

ARMARIOS — Dois guarda-vestidos, um envidraçado e uma estante p| livros. Falta lugar — Ver com o porteiro. Rua Itaipava 85, (em cima da Hipica). (29.973

AOS NOIVOS E CASADOS! — Vendemos ótimos dormitórios, estilos Francês e "Chipendale", em côr castanha ou em pau-marfim, com apenas 3 mil cruzeiros de entrada e mensalidades de mil cruzeiros, e lindas salas de jantar, tambim em estilo "Chipendale", entrada de mil cruzeiros e mensalidades de 1.000 cruzeiros. Oportunidade como esta, só em Ruy Mafra & Irmão, Rua Estácio de Sá n.º 165-A. Telefone 22-8617, Largo do Estácio, junto à Igreja e na Av. Monsenhor Felix n.º 538-A, Irajá, perto da estação. (32.320

ARMARIO BIBLIOTECA — Vende-se um folheado a jacarandá com 3 portas e 2 gavetas. Ver na Rua Almirante Gomes Pereira n. 115 — Urca — Rio. (35.620.

ATENÇÃO — Compro móveis em geral. Tel.: 25-0243, chamar Braga. (31.832

BOM DORMITORIO RUSTICO, com 6 peças, g.-vestidos de 3 portas novo, 6.500 cruzeiros — Sala Rustica com 10 peças, nova, por 6.300 cruzeiros, na Estrada Vicente de Carvalho n. 245-B — Vaz Lobo. (22.047

COLONIAL, sala com 12 peças de bar todo espelhado e tôda de couro lavrado, 12 mil cruzeiros e um dormitorio Rustico de 10 peças, 10 mil cruzeiros e uma sala de copa de 8 peças, 6.500 cruzeiros. Juntos ou separados na Rua Haddock Lobo n. 295. (27.906.

CHIPENDALE — Sala de apartamento com 8 peças das grandes, clara e um dormitorio de pau marfim de 6 peças de quatro portas, junto ou separado. Rua Haddock Lobo, 295.

APROVEITE AGORA!...
Liquidação total dos móveis!...

Precisamos do espaço para mudança de ramo
Dormitórios — Salas de Jantar — Móveis para Copa — Peças Avulsas — Artigos para Escritório —
Sofás-cama de casal c| mala para guardar roupa
Mesas Fórmica — Cadeiras de Ferro
Armários laqueados — Bancos — Travesseiros — Colchões —
BREVEMENTE
Geladeiras — Televisões — Aparelhos Elétricos
CASA RIACHUELO
— RUA RIACHUELO N. 199 —

Móveis – Casa Espírito Santo

Móveis de todos os estilos, feitos com madeira de lei e com ótimo acabamento. Preços sem competidor. Rua Haddock Lobo n. 18. (21.542

CHIPENDALE, sala de jantar, vende-se com 12 peças de ótima fabricação, tendo bar espelhado e as cadeiras em couro lavrado por Cr$ 12.000,00 e um dormitório também Chipendale completo de casal, por Cr$ 13.000,00, juntos ou separados. Rua do Riachuelo, 412. (34.851

COLONIAL, sala de jantar, vende-se legítima de ótima fabricação, tendo bar espelhado, por Cr$ 10.000,00, para desocupar lugar. Av. Salvador de Sá, 184 (34.850

CRISTALEIRA c| duas prateleiras de vidro, particular, vende por Cr$ 1.500,00. Av. Salvador de Sá n. 186. (30.374

CAMA INDIA — Vendem-se móveis com 9 peças, bar, mesa, cadeiras, Cr$ 5.500,00. — Tratar tel. 42-0777. (38.524

CAMA DUPLA tipo beliche, vende-se com colchão, por Cr$ ... 1.500,00. Tijuca. Tel. 38-0157.

DORMITORIO RUSTICO, 10 peças, madeira de lei, c| colchão. Vende-se urgente por 12.000 cruzeiros, guardadas as chaves à Av. dos Democraticos 371-A. (22.234

DORMITORIO Chipendale 6 peças, sem uso, urgente, para desocupar, 13.000 cruzeiros, chaves à Av. dos Democraticos n.º 371-A. (22.235.

DORMITORIO DE CASAL com 6 peças, pouco uso, 3.200 cruzs. Sala de jantar com 10 peças, c| pouco uso, 4.500 cruzeiros. Madeira de lei, na Estrada Vicente de Carvalho n. 245-B — Vaz Lobo (22.046.

DORMITORIOS E SALAS, maciços. Vendas à vista e a prazo, aos consumidores, fabrica e mostruarios, Rua Dom Pedro Mascarenhas 17-21, começa na Rua Catumbi em frente à Igreja. — Gomes & Neto. Tel.: 32-1033. (17.010

DORMITORIOS, 200,00 por mês salas 200,00 por mês, cadeiras 29,00 por mês, mesas elasticas 60,00 por mês, guarda-vestidos 90,00 por mês — Só na Casa Vitoria, a maior nos preços — Rua Uranos, 1.336. Olaria.

DORMITORIO RUSTICO de 6 peças, 7 mil cruzeiros e sala Rustica de 12 peças de bar, 8 mil cruzeiros, juntos ou separados, na Rua Haddock Lobo n. 295. (27.907

DORMITORIO DE CASAL, 5 mil cruzeiros; sala de jantar, tres mil cruzeiros, 2 poltronas, 1.500 cruzeiros, enceradeira, 1.500,00 — Máquina de costura, 5 mil cruzeiros, quartos de solteiro, — divãs - camas e outros, tudo barato, por ter que viajar, também passo o apartamento com telefone. Urgente, na Avenida Princesa Isabel n. 72, ap. 305.

DORMITORIO CHIPENDALE E SALA CONJUGADA com 5 peças, maciça, gavetas curvas, novas, sem uso. Preço do dormitorio: 14.000,00; da sala: 16.000,00. Ver e tratar na Rua Bela Vista, 193, casa 1, fica na Estação do Eng. Novo. Tel. 49-6779, chamar o Sr. Emidio no endereço acima. (30.848

DORMITORIO DE IMBUIA, seis peças para casal espelho por dentro, com pouco uso, 3.500,00 — Vende-se na Estrada Marechal Rangel n. 591 — Madureira. (34 240

DORMITORIO CHIPENDALE NOVO — Vende-se com 11 peças todo em cedro e peroba, penteadeira com 3 espelhos em cristal gravado. Preço Cr$ 16.500,00. — Tambem uma sala do mesmo estilo, comb 12 peças, cadeira em couro lavrado de fino acabamento. Preço Cr$ 17.000,00. Ver e tratar na Rua Costa Mendes n. 181, Ramos. Tel. 30-6194. — Sr. Jurandir. Vendem-se juntos ou separados. (30.520

DORMITORIO CHIPENDALE NOVO com 11 peças, todo em cedro e peroba, penteadeira com 3 espelhos em cristal gravado — Preço Cr$ 16.500,00 e sala do mesmo estilo, com 12 peças, cadeiras em couro lavrado de fino acabamento. Preço Cr$ 17.000,00. Ver e tratar na R. Cruz e Souza n.º 45. Encantado. Tel. 29-1927. — Chamar Sr. Jones por favor — Vendem-se juntos ou separados. (30.920

DORMITORIO Jacarandá maciço, Chipendale, sala imbuia maciça, lindos móveis, vendem-se barato, Praça das Nações — Rua Cardoso de Morais, 55, ap. 204, Dona Rosa. (29.791

DORMITORIO Chipendale, com 10 peças, vende-se um por Cr$ 15.000,00 e uma sala de jantar do mesmo estilo com 12 peças por Cr$ 12.000,00, juntos ou separados à Rua Haddock Lobo 380. (29.894

DORMITORIO Rustico para casal com 10 peças, vende-se por Cr$ 9.000,00 e uma sala de jantar também Rustica com 12 peças, tendo bar espelhado e cadeiras de couro por Cr$ 9.000,00 juntos ou separados à Rua Haddock Lobo, 380. 29.894

DORMITORIO e sala de jantar, Chipendale, vendem-se modernos, completos, por preço barato, para desocupar espaço, juntos ou separados. Av. Salvador de Sá, 184. (34.850

DORMITORIO CHIPENDALE com dez peças, para casal guarda-vestidos portinhas de vidro centro, e sala Chipendale, maciça com 12 peças com bar espelhado, cadeiras de couro lavrado, estão perfeitos, vendo-os por apenas 33.000,00 cada. Rua Haddock Lobo 338, juntos ou separados. (29.895

DORMITORIO — Completo (6 peças), estilo Rustico Mexicano, com colchão de molas, vende-se na Rua Joaquim Méier, 51, ap. 405. Méier. Preço Cr$ 10.000,00.

DORMITÓRIO COLONIAL - Vendo um completo, todo maciço, obra de luxo. Preço barato. Tratar na fábrica, à Rua 24 de Maio 429. Tel.: 29-6291. (30.461

DORMITORIO MEXICANO, seis peças, sem uso, 5.800 cruzeiros, uma sala com 8 peças, sem uso, e 500 cruzeiros e mais móveis avulsos, na Avenida 28 de Setembro, 341. (17.273

DORMITORIO — Vende-se completamente novo para casal. — Preço de ocasião. Ver e tratar à Praia de Botafogo, 422, ap. 204. (39.912

ESCRIVANINHA — Vende-se c| 7 gavetas, por Cr$ 1.500,00, aceitando-se oferta. Rua Marquês de Abrantes, 115, ap. 1.302. Telefone 25-4233. (28.467

FAMILIA FRANCESA VENDE grande sofá Vulca - Spuma (Imo-Petrópolis) e lustre Luiz XV, de ferro forjado, trazido da Europa. Rua Teixeira de Melo, 53, ap. 604 — Praça Gen. Osório, — das 14 às 18 horas. (24.432

GRUPO - Vendem-se 2 poltronas e um sofá Cr$ 3.500,00. Rua Barão de Itapagipe 213. (32.894

MÓVEIS — Vendem-se, para particular, quarto "Chipendale" completo, em estado de novo, e uma sala completa, com bar, maciça. Rua Pinheiro Machado n.º 7 — Laranjeiras. (33.166

MÓVEIS — Vendo sala completa com: mesa c| 6 cadeiras, buffet e bar. Quarto completo para casal com: 2 camas, 2 mesas de cabeceira, 2 guarda-roupas, 1 camiseiro e 1 penteadeira. Preço a combinar. Tratar na Rua Fernando Mendes 7, ap. 101. (31.965

MOTIVO DE VIAGEM — Vendem-se moveis de quarto, completo, Cr$ 4.500,00. Rua Leopoldo, 110, casa 7. Tel. 38-7663. D. Adelaide. (37.003

MOVEIS DE QUARTO — Vendem-se uma mobilia de quarto constando de um guarda-roupa com três portas, 1 cômoda, 1 mesa de cabeceira e uma cama com colchão de molas, com garantia de 10 anos com 2 meses de uso, estilo palito. Aceita-se oferta. Ver e tratar na Rua Antonio Rego n. 706, ap. 104, com Dona Herminia — Olaria. (34.410.

MOVEIS — Preço de ocasião — Motivo viagem urgente — Vendem-se moveis de sala de jantar, tipo Provençal, e de quarto, tipo IV Centenário, inclusive duas camas de solteiro. Rua Vitor Meireles 194, casa 7. Estação do Riachuelo. (32.329

MOVEL EM JACARANDA' (nunca usado) com utilidade de estante ou para sala de jantar. Vende-se — Tratar: Tel.: 57-3383. (31.371

MÓVEIS DE ESTILO — Diretamente da fábrica. Aceitamos móveis usados como parte do pagamento. Rua 24 de Maio 429. Tel.: 29-6291. Atendemos a domicílio. (30.460

MOVEIS USADOS — Vendo uma sala de jantar, um dormitorio, uma radiovitrola, uma escrivaninha. Ver na Rua Anibal Benevolo n. 64, das 8 às 17 horas (34.935.

MOVEIS — Vendem-se uma sala Rustica, com cadeiras de couro lavrado, um dormitório Rustico, com cortinas nas portinhas, tudo por 17.300 cruzeiros — Motivo noivado desfeito. — Não foram usados, Rua Divisória n. 27 — Bento Ribeiro. (36.055

MOVEIS — Apartamento solteiro — Vendem-se cama, armario, camiseiro, guarda-louça de jacarandá, mesa, cadeiras. Informações, tel. 36-3681, das 9 às 12 h, onde podem ser vistos à Rua Barata Ribeiro n.º 430, ap. 1.008. (30.343

MOVEIS — Vende-se um sumier cama-casal, grenat, e um radio de cabeceira — Preço Cr$ ..... 5.000,00. Ver na Rua Anita Garibaldi n. 22, ap. 908. Copacabana. (32.681

MOVEIS DE ESCRITORIO — Vendem-se sóbria mesa secretaria 1,40x1,00, 2 frentes e c| 2 cad. duas escrivaninhas c| vds 1,30 x 0,80 c| cad. e mais 2 cad. avulsas. R. Xavier da Silveira 97, ap. 803. Tel. 36-3973. (34.215

MOVEIS — Por motivo de viagem, vendem-se o seguinte: um dormitorio com seis peças e 1 sala de jantar com 9 peças, todos em pau marfim, estilo funcional, com pouco uso, preço a combinar — Ver e tratar na Rua Julio de Castilhos n. 35, ap. 509. Copacabana. Pôsto Seis. (34.319.

MOVEIS — URGENTE — Vendem-se, por motivo de viagem, moveis em geral de um apartamento. Tratar na Rua Conde de Bonfim, 491, ap. 401. (29.337

MOVEIS — Poltronas, 3, vendem-se com pouco uso, modernas, baratas, Palasandu 98, ap. 401. — 25-1274. (33.704

MOVEIS E VITROLA, vendo um quarto completo e uma sala completa. Vitrola, toca-discos Garrard. Base Cr$ 30.000,00. — Tel.: 47-0453. (30.866

MOVEIS — Vende-se um sofá-cama de três lugares, quase novo. Preços Cr$ 6.000,00. Constante Ramos n. 125, ap. 201.

MÓVEIS DE QUARTO — Vendem-se urgente, 9 peças, em madeira peroba, bom estado. Ver e tratar na Rua São Luiz Gonzaga, 1.777, c| 4, ap. 101. S. Cristovão. Otimo preço. (38.104

MOVEIS, sala de jantar. Vendem-se. Ver Av. Epitacio Pessoa 3702, ap. 202. Informações Rua José Higino 37, casa 7. Fonte. 38-5467. Tijuca. (31.495

NEGOCIO DE OCASIÃO — Por motivo de viagem, vendo lindos moveis de quarto 10 peças, estilo francês, cor clara, em estado de novo. Telefonar para 34-3238. Preço Cr$ 25.000,00. (36.153

PARTICULAR vende a particular conjunto de móveis em cerejeira maciça, constando de sala de jantar (estilo Z) c| seis peças, e um dormitório (Chipendale), com 8 peças — Preço Cr$ 35.000,00. Ver e tratar pessoalmente à Rua Urbano Santos 82, ap. 301, das 10 às 20,30 horas. (31.426

POR MOTIVO de viagem vende-se um dormitorio folheado. Tratar na Rua Tadeu Kosciusko, n.º 15, ap. 801, com D. Olga, das 9 às 12 horas. (29.810

POR MOTIVO DE VIAGEM, vendo dormitorio Chipendale, casal, outro pau marfim, para moça, ambos c| colchão de molas e outros objetos em estado de novos. Rua Montenegro, 17, ap. 302, Ipanema. (35.565

POLTRONA-CAMA DRAGO — Vende-se, em estado de nova. Rua Carvalho de Mendonça n.º 12, ap. 203 — Copacabana. (30.953

ROCHA MIRANDA — Por motivo de viagem, vendem-se uma sala com cristaleira, mesa e cadeiras e etagere, por Cr$ 2.500,00; quarto com cama de casal, guarda-casaca, penteadeira e puff, por Cr$ 2.800,00. Faz-se abatimento para quem comprar sala e quarto. Travessa Muribeca n.º 38. (37.501

SALA DE VISITAS — Jacarandá de veludo grenat tipo D. João V, vende-se. Rua Visconde de Pirajá 187, ap. 304. (33.753

SUMIER — Vendo, novo, belíssimo estampado, almofadas soltas, 2.400 cruzeiros. Dormitório solteiro, em sucupira, estilo mexicano, 5 peças, 3.500 cruzeiros. Telefone 36-3666. (21.355

SALA RUSTICA completa com bar e dormitório em peroba e imbuia com 3 peças casal, vendo tudo junto por apenas 12.000 cruzeiros; estão perfeitos, de boa qualidade. Ver à Rua Haddock 338. Rua desocupar lugar. (29.893

SALA DE JANTAR pau marfim, moderna, 6 peças, bar espelhado. Cr$ 12.500,00. Aceito oferta razoavel. Rua Bolivar, 34, ap. 702. (27.854

SOFÁ — Vende-se, Espuma de Latex, em estilo moderno, novo, sem uso. Ver à Rua Domingos Ferreira 70, ap. 901. (29.771

SALA DE JANTAR RUSTICA, c| onze peças, otima fabricação, perfeito estado. Vendo, quadra 8, bloco 2, ap. 201. IAPC de Del Castilho. (28.852

MOVEIS — Vendem-se uma sala Mexicana, por 5.000,00 e 1 quarto com colchão de molas, por 3.500 cruzeiros, tudo em perfeito estado. Rua João Rego 123. — Olaria. (34.290

SUMIER com 3 almofadas e colchão de molas. Vendo barato. Tel.: 34-9340. (33.231

SALA DE JANTAR — Vendo, mod. Vilela, verniz verde, com buffet 1,60, mesa c| uma tábua, elástica, 6 cadeiras, balaustre branco, estofamento plástico branco, em perfeito estado. Telefone 27-8073. (31.301

SALA — Vendo com 1 cristaleira, 1 buffet, 1 mesa e 6 cadeiras. Por 4.000,00, hoje ou amanhã. Rua Antonio Badajós 101. Osvaldo Cruz, Carlos. (30.639

SALA DE JANTAR — Vendo, em otimo estado, constando de buffet, console extensivel e seis cadeiras. Tratar na Rua Candido Gaffrée n. 178, ap. 402. Tel. 26-5556. (31.382

SALA DE JANTAR COMPLETA — Vende-se uma de jacarandá, pela melhor oferta, à Rua Francisco Sá 61, ap. 201. Pode ser vista das 10 às 18 horas. (35.715

VENDO dois armarios peroba e duas poltronas braços estofados, almofadas soltas. Rua Correia Dutra 60, 3º, ap. 10. Tel. 25-6712. (39.003

VENDE-SE um guarda-roupa, à Rua Pompeu Loureiro n. 33, c| 8. (35.674.

VENDEM-SE, por 4 mil cruzeiros, cama e guarda-roupa para criança, laqueados, em estado de novos, por 2.000 cruzeiros um sumier para casal, por 1.000 cruzeiros uma cadeira de balanço, por 1.000 cruzeiros 1 estante para livros, 1 sapateira, 1 mesa para telefone e 1 mesa para maquina de costura, por 700 cruzeiros 1 pâoseira, 1 mesa e 3 tamboretes de madeira para copa. Rua Antonio Basilio, 77, ap. 203. Tijuca. (30.093

VENDE-SE uma sala Chipendale, maciça, bar espelhado, almofada verde, solta, 3 meses de uso, Cr$ 12.000,00. Rua Santa Alexandrina, 457, sobrado — Rio Comprido. Tel. 52-9180. (38.012

VENDE-SE um grupo estofado (sofá-cama e duas poltronas-camas), por preço baratissimo, à Rua Leite Leal, 14, ap. 403, Laranjeiras. (38.069

VENDEM-SE um guarda-roupa, duas camas solteiro, urgente, na Rua Silveira Martins, 135, quarto 26. Não se atende pelo telefone. (35.686

VENDE-SE mobilia de quarto c| colchão de molas. Rua Visconde de Caravelas, 115, Botafogo. (38.537

VENDEM-SE um guarda-vestidos e uma cama. Rua Julio do Carmo n.º 63, c| 20. (32.415

VENDE-SE — Linda copa mexicana com ótimo armário, mesa e quatro cadeiras. Aceitam-se ofertas. Rua Andrade Neves, 310, ap. 202, frente. (Perto R. Uruguai — Tijuca). (37.012

VENDE-SE em madeira nogueira trabalhada, uma cama nova, de solteiro, com colchão, por Cr$ 3.000,00. Ver à Rua 7 de Setembro, 223, ap. 501. (32.944

VENDE-SE uma sala de jantar Rustico, mesa, buffet e 6 cadeiras, no estado, Cr$ 5.000,00. Desocupar lugar. Tel. 38-3029. — Grajaú. (31.290

VENDEM-SE uma poltrona-cama Drago e um estante, 1,50 x 1 m e uma mesa com gavetas, de peroba, 6 mil cruzeiros, na Rua Moncorvo Filho n. 40, ap. 227 às quartas-feiras, Sr. Silva. (32.930

VENDEM-SE um sumier de casal e duas cadeiras-cama e toca-discos, preço de ocasião. Rua Marquês de Abrantes n. 191, ap. 304 — Flamengo. (34.403

VENDE-SE lindo conjunto sala e quarto, móveis novos, sem uso, preço de ocasião. Ver e tratar à Rua Bela 71, ap. 403. São Cristovão. (32.947

VENDE-SE sala de jantar, pau marfim, pouco uso e outros moveis avulsos, escrivaninha para mocinha, penteadeira, piano de criança, dos grandes, etc. Rua B, bloco 32, ap. 104, I.A.P.C. Quintino. (31.391

VENDEM-SE moveis de peroba clara, por motivo de viagem: 1 guarda-roupa com 4 portas, pé palito; 1 comoda com 5 gavetas e espelhos; 1 sumier de casal; 2 cadeiras — Preço 22.000,00 — Rua Aquidabã, 671. Telefone 49-2653. (31.938

VENDE-SE uma sala de jantar e um dormitorio Rustico, por motivo de viagem. Ver à Trav. Propriá 21 — Méier. (33.804

VENDEM-SE camas de solteiro, colchão, guarda-vestidos, cadeiras. Rua Campos da Paz n. 141, ap. 101. (34.919

VENDE-SE 2 mesas, para escritorio e 4 cadeiras. Preços de ocasião. — Tratar pelo telefone 26-7818, com Amaro. (36.041

VENDE-SE um sofá-cama de casal em perfeito estado à Rua Visconde de Santa Isabel, 67, ap. 101 — Vila Isabel. (32.900

VENDE-SE — Ocasião, 1 sofá com 3 lugares, 2 poltronas bem confortaveis. R. Inhangá 10, ap. 1202. Copacabana. (33.306.

VENDE-SE uma mobilia Colonial de sala, com 12 peças. Infs. pelo telefone 47-0270. (31.310

VENDE-SE um lindo dormitório Chipendale, maciço, custou Cr$ 40.000,00, vende-se urgente por Cr$ 15.000,00, na Rua Conde Bonfim, n.º 289-A, próximo à Praça Saenz Pena. (30.473

VENDEM-SE guarda-roupa novo, de 3 corpos, espelho bisauté, centro com 2 portas de cristal e 3 gavetas (10.000) e mesa de abrir nova (1.400). Av. Atlantica n.º 4.022, ap. 1.101. (31.897

VENDE-SE mobilia de sala de jantar, com 9 peças, em estado de nova. Preço Cr$ 8.000,00. Ver à Rua Belisário Távora 467, ap. 310 — Laranjeiras. (33.248

VENDE-SE quarto de criança, cama com colchão de molas, e armário-cômoda. Praia do Flamengo n. 122, ap. 704. Telefono 25-8589 — Preço Cr$ 5.000,00. (31.711

VENDE-SE uma cama de casal por 500 cruzeiros, na Rua Anita Garibaldi n. 22, ap. 804 (34.318.

VENDEM-SE p| motivo de viagem, guarda-roupa casal, sumier, armario console laqueado, um biombo, tudo novo. Tratar R. Barão de Ipanema, 53, ap. 306, Copacabana. Preço 4.000,00. (29.861

VENDO dormitório Colonial português legítimo maciço com 11 peças e sala Colonial com 12 peças com bar de vidro, 2 portinhas e tampo de vidro, vendo-os ao primeiro que chegar pela 3.ª parte do custo. Ver à Rua Haddock Lobo 338. (29.893

VENDE-SE uma sala de jantar rústica, com 12 peças, em ótimo estado, tendo bar espelhado e as cadeiras em couro lavrado por Cr$ 8.000,00 e um dormitório também rústico, de casal, pelo mesmo preço, para desocupar lugar, juntos ou separados. Rua Riachuelo, 412, próximo à Rua Frei Caneca. (34.851

VENDE-SE dormitório e sala de jantar folheados completos, vende-se por Cr$ 4.000,00 cada, à Rua Haddock Lobo, 380. (29.894

VENDE-SE uma sala de jantar rustica, com 12 peças, das boas, tendo bar espelhado e as cadeiras em couro lavrado por Cr$ 9.000,00, e um dormitório, também rustico de casal, por Cr$ 8.500,00, juntos ou separados. Av. Salvador de Sá. 184. (34.850

VENDEM-SE mobilia de sala de jantar completa ou separadamente, preço baratissimo, e também máquina de costura, nova. Tratar na Rua Azevedo Pimentel, 7, ap. 205 — Copacabana. (35.122

VENDO guarda-roupas de três portas, fino e barato e 2 poltronas estofadas, de bambu, Rua Gustavo Lacerda, 19. (34.833

VENDE-SE uma mesa elastica para sala de jantar. Preço Cr$ 2.500,00. Rua Marquês de Abrantes, 200, apartamento 701. (34.263

VENDEM-SE moveis de qto. e 1 sofá-cama, tudo em pau marfim. Rua Faraní, 3, ap. 801. Botafogo. (33.193

VENDE-SE uma sala de jantar seminova Chipendale, com seis cadeiras, uma mesa elastica, um bar espelhado, uma cristaleira, um buffet por 16.000 cruzeiros, por motivo de viagem. Quem interessar é favor telefonar para 36-3217, chamar Sr. Rodolfo. (30.914

VENDE-SE um sumier de casal, louita vermelho, marca Novitex. Ver e tratar à Rua Bulhões de Carvalho n.º 148 apartamento n.º 802. (34.134

VENDE-SE uma sala de jantar, estilo Colonial, com 12 peças. Preço barato, para desocupar lugar. Ver e tratar na Rua Professor Eurico Rabelo, 127, em frente ao portão 18 do Maracanã. (34.804

VENDE-SE um dormitorio Rustico em perfeito estado, pela melhor oferta, Rua Sta. Clara 90, c| 5. (29.714

VENDEM-SE um dormitorio para casal, um sofá de luxo para casal, um guarda-roupa grande, uma mesa elastica com 5 cadeiras, uma estante para livros, uma escrivaninha pequena, uma cadeira giratoria, uma espreguiçadeira de balanço, um sofá-cama Drago para solteiro e outras peças avulsas, tudo barato para desocupar lugar. Ver e tratar na Rua do Rezende, 139, sob. Tel. 32-7051. (34.803

VENDEM-SE uma cristaleira, um buffet e quatro cadeiras. Preço 3.000,00; à Rua São Francisco Xavier n. 727, casa 12. (35.543

VENDE-SE uma sala de jantar, estilo Colonial, com 12 peças para desocupar lugar. Preço barato. Ver e tratar na Rua Professor Eurico Rabelo 127, em frente ao portão 18, do Maracanã. (26.777

VENDE-SE, em boas condições, uma mobilia de quarto, composta de cama de casal, guarda-roupa, camiseiro com sapateira e duas mesinhas de cabeceira. Ver e tratar na Rua Cinco de Julho, 226, ap. 201 — Copacabana. (31.627

VENDE-SE um dormitório com 6 peças: 1 guarda-vestido, um guarda-casaca, uma cama e duas mesinhas e um camiseiro. Rua Miguel Rangel n.º 293 — Cascadura. (27.888

VENDEM-SE uma cama com colchão de molas e guarda-roupa, ambos para criança, laqueado côr marfim, em perfeito estado. — Rua Evangelina n.º 8, Olaria — Tel.: 30-4946. (27.488

VENDEM-SE dormitorio, sala de jantar, novo por motivo de viagem. Rua Santana n. 178, ap. 600. (25.918

VENDE-SE uma escrivaninha c| 7 gavetas e uma cadeira. Tratar na Rua General Polidoro n.º 288, fundos. Tel. 46-0068. (34.249

VENDEM-SE por motivo de viagem uma sala de jantar com buffet-bar espelhado, mesa e 6 cadeiras forradas c| plástico verde, 7.000,00, um dormitório Rustico 5.000,00, um grupo estofado 3.000,00. Tel.: 52-7397. (31.790

VENDE-SE uma cama de casal com colchão de molas, em perfeito estado. Ver diariamente, depois das 15 horas, à Rua Raimundo Correia n.º 53, ap. 1.001, Copacabana. (27.480

VENDEM-SE móveis de quarto, completos, usados, mas em perfeito estado, de peroba, folheado, por 3 mil cruzeiros. Aceitam-se ofertas. Tratar com o Sr. Rodrigues, à noite. Por motivo de viagem urgente. Ver na Ladeira João Homem, 72 — Praça Mauá. (24.430

Antes de comprar seus móveis façanos uma visita

DORMITÓRIOS	Cr$
Rustico imbuia .	12.000,00
Francês, peroba marfim	13.000,00
Chipendale marfim	14.500,00
SALAS	
Chipendale	15.000,00
Rustica peroba .	12.500,00
Francês peroba marfim	7.500,00
Colchões de molas casal	3.400,00

FACILITA-SE PAGAMENTO
Rua Frei Caneca, 9 e 11

Colchão de Molas
PULLMAN EXTRA
O sonho do conforto fabricado sob medida, garantido 10 anos, molejo aço sueco, triplex espiral duro ou médio, sem botões, inverno-verão, ventilado, indeformável, desde SOLT. 1.850. — CASAL 2.490, Exp.: R. Uruguaiana, 11, 2.º and., por cima da sapataria; no lado da Singer. DISQUE 57-9771 e 32-4621, Mostruário e medidas a domicílio. (33.233

GRUPO ESTOFADO EM VELUDO
Vende-se, composto de sofá, 4 lugares, com pitoné, forrado de veludo, côr de mel e duas poltronas, sendo uma côr verde e outra vermelha, em perfeito estado, com um jôgo de capas — Ver e tratar na Rua Constante Ramos n. 56, ap. 401, Copacabana. (32.181.

MÓVEIS
Vende-se sala de jantar completa, com pouco uso, 11 mil cruzeiros. Tratar tel. 48-8698. (31.886.

DINHEIRO, SOCIEDADE, CAUTELAS E FIANÇAS

A JUROS MINIMOS — Empresto, sob hipoteca de prédios, mesmo em construção. Adianto dinheiro para certidões. Solução rápida. Tratar na Av. Pres. Vargas n. 290, sala 918, com A. Morais.

A JUROS sob hipoteca de predios, podendo liquidar antes do vencimento, adianto dinheiro p| regulamentação de documentos, tambem compro e vendo predios, apartamentos e terrenos. Tratar com S. Boselli, na Praça Pio X n. 78, sala 807, em frente à Igreja da Candelária.

DINHEIRO — Senhor capitalista. Tenho aplicação para o vosso capital com juros compensadores e garantia de hipotéca imobiliária. Negocio direto. Tratar com Barnes. Av. Graça Aranha 206, s. 313. Tel. 52-9074. — Depois das 13 horas. (35.701

DUZENTOS MIL CRUZEIROS. — Emprestam-se sob uma hipoteca de prédio, juros de 12 por cento ao ano. Tratar com Lopes. Telefone 42-0919. (21.137.

DINHEIRO — Empresta-se aos proprietários, sob garantia dos aluguels a receber — Imóveis Santa Rita Ltda. — Rua Teófilo Otoni n. 113, 4.º andar, salas 5 e 6. (34.938

DINHEIRO — Preciso de 600 mil cruzeiros para acabar de construir um bar. Dou como caução 600 mil cruzeiros de promissórias da venda de um bar, pago juros a combinar. Carta para o n. 31.845, na portaria deste jornal. (31.845.

DINHEIRO X AUTOMOVEL, caminhão, lotação, ônibus, empresta-se ou financia-se até 12 meses. Rua Carlos Góes, 107, ap. 501 — Leblon. (31.704

DINHEIRO X OBJETOS — Empresto pequenas quantias a prazo de 1 mês. Tel. 27-1368.

HIPOTECA para 12%, desde 500 mil até 50 milhões. Compro prédios, pago à vista 26-2544. (35.696

CAUTELAS
da Caixa Econômica, compro também ouro velho e jóias usadas. Pago o melhor preço da praça. Completo sigilo. Rua da Carioca, 20, sala 2. Telefone 42-8535. Sr. René. (37165

CAUTELA
Compra-se e vende-se, de jóias e mercadorias, ouro velho, paga-se até Cr$ 70,00 a grama. Prata, platina, pedras preciosas. Moedas antigas, de ouro e prata. Atende-se a domicílio. Av. Passos, 25, 1.º, sala 1. Entrada pela Sapataria Morena. A. Moreira. Tel. 43-3695. (38078

CAUTELAS -- OURO VELHO
Compro sòmente de jóias, pago o melhor preço da praça, Rua Senador Dantas, 20, sobreloja, sala 207, entrada pelo beco, passagem pela alfaiataria. (28.938

Cautelas e ouro velho
Compro de jóias. Pago o melhor preço da praça. Sigilo e rapidez. Rua Evaristo da Veiga, 35, sala 605. Telefone 22-6058. (33.116

FIADOR
Solução em 24 horas. Oferecemos fiadores comerciantes, proprietários com informações bancácias. Tratar na Avenida Rio Branco, 117, 2.º andar, salas 223 a 225 — Ed. Jornal do Comércio. (31.962

EMPRESTAM-SE 30 mil, prazo rapido, a comerciante, proprietario, Juros a combinar. Cartas para o n.º 32.164, na portaria deste jornal. (32.164

HIPOTECAS — Empresto até Cr$ 1.600.000,00 sobre predios bem localizados, prazo de 3 a 4 anos, juros de lei. Rua do Ouvidor, 169, 1.º andar, sala 120, somente de 14 às 16 horas. (32.412

HIPOTECAS - Emprestam-se Cr$ 500.000,00 e 1.000.000,00. Negocios rapidos. Uruguaiana, 22, s| 304, até 12 horas. Tel. 42-1426, Santos. (3.015

HIPOTECAS — Cr$ 200.000,00 e 150.000,00 — Emprestam-se sob hipoteca, Rio ou Niterol. Uruguaiana, 22, s| 304, até 12 horas. Santos. Tel.: 42-1426. (3.015

NEGOCIO INDUSTRIAL — Procura-se socio que possa trabalhar de acordo c| o capital que tenha disponivel. Passam-se as quotas que forem preciso p| estado de doença, de preferencia 50% da Firma. Tem muito campo de ação para ampliação nas vendas e melhoramentos em geral, para um novo progresso. Com pessoal competente à frente da fabrica. Capital necessario Cr$ 500.000,00. E' favor quem não estiver habilitado, não responder. Respostas para 34.943, na portaria deste jornal. (34.943

PARTICULAR EMPRESTA - A juros de 12 e 10 por cento 800 mil cruzeiros em uma ou duas hipotecas de predios mesmo em final de construção, solução rápida. Telefone 23-3870. (33.642.

PRECISA-SE de uma socia com bastante capital ,para exploração do rendoso ramo de secos e molhados e botequim, comerciante com bastante pratica possuindo uma geladeira, no valor de 45.000 cruzeiros, nova. Sendo tambem empregado há 10 anos. Rua Neri Pinheiro n. 136, das 20 horas em diante. (35.050

PARTICULAR EMPRESTA - 100 a 400 mil cruzeiros, sob hipoteca de prédios, mesmo em final de construção. Tel. 23-3870. (33.642.

POSTO DE GASOLINA — SOCIO — Precisa-se para 2 postos de gasolina, vendendo media de 100.000 litros de gasolina e bastante óleo, no Estado do Rio — Cartas para o n.º 28-960, na portaria deste jornal. (28.960

QUARENTA MILHOES DE CRUZEIROS — Emprestam-se sob hipoteca de edificio em construção ou já construido. Tratar com o Sr. Lopes, pelo telefone 42-0919. (33.794

SOCIO FERRO VELHO — Mecanico, profundo conhecedor do ramo de ferro velho, com contrato de 10 anos de bom terreno, bem localizado, com casa e galpão, e muito material, admite um socio. Ver e tratar com Jonas, Av. Paris n. 436 — Bonsucesso. (37174

SÓCIO OU SÓCIA — Para ampliar escritório comercial (não será necessário trabalhar), participação e juros do capital. — Negócio sério e garantido. Base de negócio Cr$ 50.000,00, ótima retirada. R. do Carmo 6, 9.º, s| 901, Sr. Pereira (das 9 às 11 horas). (31.350

SÓCIO para oficinas mecanicas, tenho 2 galpões grandes, meus, ou alugo com contrato. Rua Augusto Nunes n. 108. Meier. (30.445

SÓCIO — Firma idônea com amplo escritório no Centro da Cidade, atualmente operando em imóveis, aceita um de preferência engenheiro-construtor, para operar em construções. Detalhes para 29.931, na portaria deste jornal. (29.931

SOCIOS E REPRESENTANTES — SOCIA (O) ativa para explorar ótimos negócios femininos em Copacabana — Comércio bem desenvolvido - Boa freguesia, para triplicar movimento. Cartas para n. 17.439, na portaria deste jornal. (17.439.

SOCIO de retirada, pessoa dando referencias, precisa 60.000,00 por um ano, retirada mensal livre, 4.000,00, Inf. 25-4935 — Sr. Eugenio (fiador). (31.865

SOCIO — Precisa-se de um para uma charutaria de grande movimento, na Rua México, com Cr$ 200.000,00. Tratar c| o Sr. Alvaro, no n.º 128. (32.153

SÓCIO — Precisa-se para botequim e caldo de cana, aluguel de Cr$ 1.500,00, movimento de Cr$ 120.000,00, com boas instalações. Entrada de Cr$ 150.000,00 e ainda lhe emprestamos dinheiro. Tratar Organização Oliveira Campos, Rua dos Andradas, 96, 9.º andar. (18.292

SÓCIO — Precisa-se para botequim, com bom contrato, aluguel de Cr$ 4.000,00, movimento de 180.000,00, com boas instalações. Entrada de 200 mil cruzeiros e ainda lhe emprestamos dinheiro. Tratar Organização Oliveira Campos, Rua dos Andradas, n.º 96, 9.º andar. (18.291

SÓCIO — Admite-se um com Cr$ 60.000,00, para uma camioneta marca Morris Comercial, de 1931, com capacidade para 2.000 quilos, da fábrica, trabalhando, atualmente, nos ramos de entregas e compra e venda de pneus. Ver e tratar na Rua Engenheiro Nazaré, 87, ap. 201 — Abolição, Tel.: 49-3473. Sr. Narciso. Atende-se pelo telefone, a qualquer hora. (33.148

UM MILHÃO DE CRUZEIROS — Emprestam-se sob uma hipoteca, Tratar com Lopes, pelo telefone 42-0919. (33.793

VENDE-SE a parte de um sócio de uma mercearia. — Grande oportunidade, por motivo urgente, na Rua Leopoldo n. 455 — Andaraí. (28.759.

VINTE MIL CRUZEIROS — Precisa-se, por 30 dias. Dão-se garantias e bonifica-se com Cr$ 4.000,00. Cartas para 27.893, na portaria dêste jornal. (27.893

CAUTELAS
Da Caixa Economica, compro, pago o maximo a quem provar sua idoneidade, negocio rapido e honesto. Rua Quitanda 59, 2.º sala 19, com Francisco. (35.638

SOCIO — Preciso com 150 mil cruzeiros, negocio rapido, maximo 30 dias, possibilidades acima do dobro do capital. Tratar das 12 às 14 horas, pelo telefone 38-9793. (36.147

Cautela e ouro velho
Compro
Paga-se o melhor preço: 60% e 70%. Vá ver para crer! Natanael Souza dos Santos, Rua Buenos Aires, 104, 5.º, sala 56, das 7 às 19 horas inclusive aos sábados. (32.207

FIADOR
Proprietário e comerciante c/ referência bancária 100%. Procurar Sr. Valter à Av. 13 de Maio, 47, s/ 1006. (9.858

SÓCIO
Possuo ótima propriedade, livre e desembaraçada, no D. Federal, excelente para industria ou comércio. Desejo associar-me a capitalista com o minimo de dez milhões de cruzeiros, para explorar negócio lucrativo. Dou e exijo tôdas as garantias necessárias. Cartas com detalhes, para 32.817, na portaria dêste jornal. (32.817

MAQUINAS DIVERSAS:

A VISTA compro máquina de costura Singer, Pfaff. Telefone: 32-1545. (30.331

ALUGAM-SE maquinas de escrever — Tambem vendem-se, à vista e a prazo. Ico Importação, na Rua Rodrigo Silva n.º 42, 4.º andar — Telefone 52-0651. (32.317

ATENÇÃO — Máquinas de escrever de luxo, vendo: Remington portatil, estado de nova, por Cr$ 6.500,00. Outra também portatil Royal de luxo, por Cr$ 8.000,00, grande ocasião. Rua Regente Feijó, 41, 1.º andar.

CR$ 1.100,00 — Motores para maquina de costura com garantia por escrito, adaptaveis em qualquer tipo de maquina, 110, 115 e 125 volts. Veja na Avenida Passos, 25, 1º andar, por cima da Sapataria Morena. (31.489

Casa dos Compressores Império Ltda.

Rua Beneditinos, 21, 1.º and. Rio. Tel.: 23-5274
Compressores para pinturas
(C 1.318

Galvanoplastia
Vendem-se 2 grupos geradores de 30 volts e 250 amperes — Motor de 50 ciclos — Completos e perfeitos — Com partida automática e induzidos sobressalentes — Funcionando para demonstração. — Tratar pelo telefone 52-7814, com Dr. Coelho. (C-2 754

MÁQUINA DE SOLDAR A GASOLINA WESTINGHOUSE
Vendo moto Chrysler, 6 cilindros, capacidade 350 ampers, todo equipado. Ótimo preço. Ver e tratar à Avenida Rio-Petrópolis n.º 1243, Caxias. (30.529

Maromba e motores estacionário
Maromba com capacidade para 15.000 tijolos. Motor estacionário, alemão, Diesel, último modêlo. Vende-se urgente. Preço a combinar. Tel. 43-0007, com o Sr. Ademar Costa. (32388

Máquinas de costura Cr$ 3.000,
A prazo — Cr$ 430,00 mensais — grande oportunidade sòmente durante êste mês. Vendas a prazo sem entrada e sem fiador. Entregamos em qualquer lugar, sem mais despesa. Rua Buenos Aires, 218, sobrado. Próximo à Av. Passos. (30.291

MÁQUINAS
de escrever e calcular
aluguel e venda
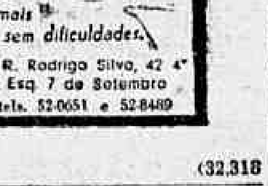
Escolha entre 100 dos melhores modelos a sua preferida. Preços de grande ocasião e as mais suaves condições de pagamento sem dificuldades.
ICO IMPORTAÇÃO LTDA. Fundada em 1940 — R. Rodrigo Silva, 42 4º Esq. 7 de Setembro — tels. 52-0651 e 52-8489
(32.318

RARÍSSIMA OPORTUNIDADE!!!
Motor Marítimo G. M. 71 — 3 cilindros
Vende-se, com pouco uso, completo, com motor de partida, gerador de 12 volts, reversão hidráulica, cano de descarga com 2 metros bomba de esgôto de porão com registro e encanamentos, painel de instrumentos, para comando à distância, eixo intermediário com mancal de esferas, eixo principal com hélice, hélice sobresselente, ferramentas essenciais etc. Foi trocado de um hiate, por outro de maior fôrça. Tratar pelo telefone 47-4402, ou, pessoalmente, Sr. Newton, Rua Aristides Espinola, 20, ap. 101 — Leblon. (32.226

BATEDEIRA AMERICANA, com moedor de carne, vendo hoje, p| 4.500 cruzeiros, vale 10 mil cruzeiros. Ver com Dona Nenem, à Rua Agenor Moreira n. 10. Tel. 38-5415. (31.480.

CASEADOR para maquina de costura, compro. Tel. 36-2534, c| Juanita. (31.423

CASA VICTOR vende maquina de costura Singer 5.500, Crosley, Philips, 6.000, Graud a 6.500 e 6.800, troca, reforma maquina de costura. Depósito Rua Sousa Barros, 586, Eng. Novo. Telefone 29-5585. (28249

GERADOR A GASOLINA, 750 wt. Marca Fairbanks-Morse, vende-se. Ver e tratar à Rua Ibituruna 29, fundos. (28.974

CR$ 7.500,00 a prazo, maquinas de costura, cinco gavetas, pé de ferro, bobina redonda, com dez anos de garantia, de fama mundial. Temos Philips, Crosley, Elite, Olimpia, Minerva, Euglin, Vigorell — Assistencia tecnica permanente. — Preços especiais para venda à vista. Av. Passos 25, 1º andar, por cima da Sapataria Morena. (31.469

COMPRESSOR DE AR, 3 H.P., americano, vendo dois usados, funcionando. Ver e tratar na Rua Barão de Mesquita, 349. (37.122

MAQUINA Elna eletrica portatil, com estojo e peças. Vende-se Cr$ 8.500,00. Tel. 45-7688. (37.109

MAQUINA SINGER — Vende-se uma J. B., centenária, Canadense de 5 gavetas com motor e farol, do ultimo tipo, completamente nova, ocasião. Rua Regente Feijó n. 90. 35.046

MAQUINA DE ESCREVER REMINGTON — De mesa, vendo, com pouco uso. Tel.: 47-6330. (31.648

MAQUINAS DE ESCREVER OLIVETTI, modelo Studio 44 e Royal, em estado de novas — Vendem-se muito barato, motivo de viagem urgente. Procurar Rodolfo, na Rua Leandro Martins n. 7, sala 204. (27.865.

MAQUINA DE CORTAR MAIMIN, pequena, de disco, com discos sobressalentes, vendo, em estado perfeito. Tenho, também, aviamentos para confecções. Tel.: 47-6330. (31.647

MAQUINA DE MARCENARIA — Vendem-se uma respigadeira, 1 serra de fita de 70, uma lixadeira de madeira e 3 bancas, à Rua Dias da Cruz n. 422 — Meier. (34.633

MAQUINA DE ESCREVER, vende-se de mesa e portátil, desde Cr$ 4.500,00. Rua do Mercado 11, sala n.º 5. Tel.: 43-9647. (29.769

MAQUINA DE ESCREVER — Vende-se uma marca Remington Rand semiportátil por Cr$ ..... 11.000,00. Av. Rio Branco, 185 s| 611. (28.999

MAQUINA DE ESCREVER, MARCA REMINGTON — Vendo uma de 140 espaços no estado. Preço Cr$ 9.000,00. Ver e tratar na Rua Abatirá nº. 57 — Eng. Novo. (31.701

MOTORES para máquina de costura a partir de 1.000,00, temos Singer, Arno e outras marcas c| garantia. Rua Buenos Aires, 218, sobrado. (30.289

MICROSCOPIO — Vendo binocular Zeiss, ultimo modelo, com 4 objetivas e lampada Zeiss pela melhor oferta. Tel. 47-4238 — Dona Clara. (27.930

MAQUINA DE CALCULAR PRECISA, 110 volts, 50 ciclos, ainda na embalagem — Vende-se. Telefone 47-7206. (33.262.

MAQUINA DE ESCREVER UNDERWOOD, de 14", Vende-se. — Rua Silva Pinto n. 111, ap. 202 — Telefone 38-9780. Vila Isabel. (31.877

MAQUINA ESCREVER Remington, de mesa, 12", com tabulador. Perfeito funcionamento, na Rua Barão Bom Retiro n. 2.035. (34.384

MAQUINA DE ESCREVER PORTATIL — Vendo Underwood c| estojo, está completamente nova, por 9.500 cruzeiros. Custa 20 mil cruzeiros, na Avenida Marechal Floriano n. 35, sobrado, sala 1. (32.265

MAROMBA — Vendo para 7.500 tijolos 20 x 20 x 10, diarios, perfeito estado por Cr$ 150.000,00 à vista ou Cr$ 200.000,00 c| Cr$ 100.000,00 no ato da entrega. — Infs. 27-9366. (33.600

REGISTRADORA NATIONAL — Cr$ 10.000,00, registrando 59,00 em perfeito funcionamento, e uma registrando 299,90 em estado de nova. Vendem-se para desocupar lugar. Rua Eleutério Mota 276. Olaria, proximo à estação

MOTOR ELETRICO — Vendo dois de 89 e 52 H. P. Charleroi 1000 e 840 RPM, anéis e reostatos, em perfeito estado. Otima oportunidade. Infs. 27-9366.

MAQUINAS DE COSTURA SINGER e outras de pé, com 5 gavetas, a partir de 3.800,00, como novas, J. B., 8.000,00, tipo 31-15 para sapateiros ou capoteiros, desde 6.800,00, ambas garantidas. Largo do Catumbi, 93, fundos. (29.996

MAQUINA DE COSTURA — Vende-se uma cose para frente e para trás, bobina central, barato. Rua Luiz de Camões nº. 56-A, 1º. andar. (32.332

MAQ. LAVAR ROUPA G. E., americana, ultimo modelo. Preço barato, Rua Barata Ribeiro, 463, esq. Fig. Magalhães. (31.445

MAQUINA SINGER INDUSTRIAL 31-15, completa, novo estado, c| todos acessorios originais. Rua S. Cristovão, 1.031.

MAQUINAS — Vendem-se diversas recondicionadas, p| cerveja, refrigerantes ou água mineral. Rua Teodoro da Silva n. 884. Telefone 38-5034. (31.473.

MAQUINA SINGER 96K41, PARA INDUSTRIA — Vende-se, em perfeito estado com pouco uso (quase nova). Ver na Av. Presidente Vargas n. 1813, 1º. andar, com Osvaldo, das 10 horas em diante. (39.007

MAQUINA de costura Singer importada de pé com motor e farol. Vende-se à Rua Voluntarios da Patria 166, ap. 102.

VENDE-SE uma maquina de chanfrar com motor e uma 16-2 com motor e uma de furar 44-26, sendo juntas ou separadas. Rua Soares Neiva, 1.340, Nilopolis. Tomar onibus do mesmo nome. (34.641

Singer usadas

VENDEMOS ótimas, recondicionadas, das antigas, 10 anos de garantia, 3 gavetas. Entrada: Cr$ 500,00 e por mês: Cr$ 300,00 — 5 gavetas: Entrada Cr$ 900,00 e mensalidade de Cr$ 300,00. Pagamento à vista: 3 gavetas Cr$ 4.000,00; 5 gavetas Cr$ 5.000,00. — Também compramos MAQUINAS USADAS
RUY MAFRA & IRMÃO
R. ARISTIDES LOBO, 134 Tel.: 28-7547 — Bondes "Estrêla" e "Santa Alexandrina" à porta, e AVENIDA MONSENHOR FELIX, 538-A, IRAJÁ, perto da ESTAÇÃO
"CUMPRIMOS O QUE ANUNCIAMOS"
(32.319

Motoneta Mosquito
Valor: Cr$ 20.000,00. Nova, cor cinza, último tipo. Troco por rádiovitrola. Tel.: 43-9750, Luiz Palmary, das 8 às 12 horas. (31.397

MAQUINA DE COSTURA — Vende-se uma Philips, em estado de nova, Cr$ 5.200,00; só vendo a particular. Tratar na Av. João Ribeiro, 57, ap. 301, Pilares. (38.836

MAQUINA de costura Singer portatil, maleta de couro ou 1 Singer de pé, 1 caseador Singer. Vende-se à Rua Voluntarios da Patria 353, ap. 301. (37.108

MÁQUINA de lavar roupa, Bendix — Vendo: automática, com pouco uso, funcionamento perfeito. Preço para vender hoje: Cr$ 16.500,00. Rua Regente Feijó, 41, 1.º andar. (37.579

PRENSA EXCÊNTRICA — 5 toneladas fôrça, vendo barato, com motor Delco, 1/2 HP, luz com transmissão e 50 quilos de latão em fita. Rua São Januário n.º 378. (27.481

REGISTRADORAS NATIONAL — Sem fita, registra 59,00, por Cr$ 18.500,00; outra com fita, registra 59,00, por Cr$ 28.0000,00, Praça da Bandeira, 179, ap. 1.107. (27.872

REGISTRADORA NATIONAL — Vende-se uma maquina registradora National, automática em estado de nova, registrando Cr$ 999,00 à Rua da Quitanda 33. (29.720

SINGER — 5 gavetas, bobina redonda, pé de ferro. Vendo por motivo de viagem. Av. Passos 25, 1º andar. Em cima da Sapataria Morena. (39.010

SINGER — Vendo uma em estado de nova, com 5 gavetas, é importada e tem 10 anos de garantia. Preço barato, para desocupar lugar, Rua Buenos Aires n4 218, sobrado. (28.908

SINGER E PFFAF. Vendo 2 máquinas de costura c| 5 gavetas em bom estado. Preço barato para desocupar lugar 5.500,00 cada, Rua Gonçalves Lêdo n. 66, esquina da Rua Buenos Aires. (28.903

UMA MAQUINA DE CARPINTARIA — 2 bancas, 1 galpão. — Vendo por 30 mil cruzeiros, para ser retirado do local ou para ficar, no local tem luz e telefone. Ver na Rua Humboldt n. 71, em Bonsucesso, esquina com Avenida dos Democráticos. Telefone 30-2567. (32.228

VENDE-SE um caminhão Ford 1946, em perfeito estado. Preço Cr$ 150.000,00. Ver e tratar na Rua Luiz Barbosa n. 43, com o Sr. Carlos. (36.032

VENDE-SE máquina de escrever semiportatil Olivetti, importada — Preço Cr$ 10.000,00. Telefone 49-2508. (31.913

VENDE-SE pela melhor oferta, uma máquina de costura Pfaf, pouco uso. Telefone 34-1626. (30.635

VENDEM-SE, por motivo de mudar de ramo, 2 máquinas com pouco uso, 2 manequins e algum estoque de aviamentos de alfaiate. Rua Visconde de Niterói, 372, ao lado do Café Paulista. (23.733

VENDEM-SE uma máquina de furar de pé, alemã, uma balança, um cofre e diversas ferramentas de serralheiro. Avenida Cesário de Melo 2.230. Campo Grande. (34.160

VENDE-SE uma máquina de costura portatil eletrica, marca Necchi, por 4.500 cruzeiros e uma de mão Singer por 1.300 cruzeiros. Rua Benedito Hipolito 177. (30.332

VENDE-SE um motor industrial americano, corrente monofásica com 2 H.P. Tel. 43-7758 — David. (31.210

VENDO máquina de costura Phillips, com motor, Cr$ 3.000,00, ou sem motor, Cr$ 4.000,00. Tem 10 anos de garantia. Isto é verdade! Venha verificar, na Rua Buenos Aires n.º 218, sob. (30.208

VENDE-SE máquina de lavar roupa Kenmore, rolo elétrico 5 quilos, em perfeito funcionamento, por 6 mil cruzeiros. Avenida Rainha Elizabeth n. 559, ap. 303, das 8 às 12 horas. (35.057

VENDEM-SE 3 (tres) maquinas de somar, uma Smith-Corona, L Inaadi e uma Original-Odhner, usadas, em perfeito funcionamento. Rua Carlos Seild n. 251 — Caju Retiro. (34.175

VENDEM-SE uma registradora National, só registra 5,90, e 1 balança Cosmopolita de 5 quilos, no estado — Rua Camerino n. 74 — Centro. (27.912

Bomba Marelli
Vende-se, quase nova, motor Aicromo, 3 fases, 220/380 KW, cano 1 1/4", em 30 minutos põe 20 mil litros d'água a 40 m de altura. Preço 15 mil cruzeiros. Rua Icatu, 31. (32.267

COMPRESSOR
Compro um compressor com 2 martelos novos ou em segunda mão, Tratar na demolição do Teatro Fenix, com o Sr. Dias. Faço demolições urgente. Telefone 22-5403. (38.550

COMPRESSOR DE AR
Vende-se, marca Bruner, de 300 libras, com filtro e mangueira. Serve para força e luz. Ver à Rua do Rezende, 16. (34.888

Máquina gráfica
Vendem-se duas máquinas impressoras automáticas, formato 32 x 44, marca Chandler - Price plana e outra 56 x 76, marca Frankental, ultimo modêlo — Aceita-se oferta para pagamento à vista. Ver na Rua Visconde de Maranguape n. 42, Lapa. (31.856

Motor de Pôpa
EVINRUDE Sportwin Tropicalizado, 10 HP., com marcha adiante e a ré, vende-se um sem uso. Tratar, Sr. Santos. — Tel.: 48-6406. (31.985

BICICLETAS, MOTOCICLETAS E LAMBRETAS

BICICLETA B.S.A., inglesa, aro 28, equipada, vende-se ou troca-se por uma maquina de escrever, na Rua Afonso Pena, 89, c| 8. Tel. 34-9836. (31.893

BICICLETA — Vende-se, marca Philips, aro 28 1/2, p| moça. Tratar na Rua Dionisio, 44, ap. 103 — Penha. Cr$ 3.000,00. (27.895

CR$ 400,00, sem entrada e sem fiador, bicicleta, aro 28 c| porta embrulho, caixa de ferramentas, bomba e campainha. Temos em diversas cores Veja na Av. Passos 25, 1º andar, em cima da Sapataria Morena.

MOTOCICLETA HARLEY — Vende-se uma 1951, telescopio, valvulas na cabeça, toda equipada, em perfeito estado, marcar hora para visita pelo telefone 23-5177, com Francisco, das 10 às 12 horas. (34.079

OFICINA DE MOTOCICLETA AVIO vende motocicleta Ariel 500 c. c. Triumph, 500 c. c. Scepel, uma BSA 125 c. c. e uma Sundap, e Monarck e uma bicicleta motorisada. Preço de ocasião — Rua Siqueira Campos n. 70 — Fundos. (34.628

TRICICLO — Vende-se p| transporte. Rua Lima Drumond, 233. Vaz Lobo. (29.782

Motocicleta INDIAN
1.200 c.c., tôda equipada, ótimo estado de conservação. Modêlo recente. Rua Sacadura Cabral, 53 — loja. (36.164

Vendo moto Guzzi italiana
250 c.c., Sport, com acessorios. Sr. Oreste. Constante Ramos, 35-A, Copacabana. (34.773

ANIMAIS E AVICULTURA

AVICULTURA — Vendem-se canarios frisados com pedigree — Otimo para começo de criação de franceses, Rollers, anilhados, filhotes e adultos belgas, otimos criadores, desde 200 cruzeiros, para desocupar o lugar na Rua do Catete n. 94, 1.º andar. (30.413

AVICULTURA — N. Hamphire, perdiz, Rhod Island, galinhas 8 meses em postura e frangas com 4 meses, e 4 galos, 11 (onze) cabeças, Cr$ 1.050,00. Rua Adriano 112. Todos os Santos. (31.321

BOXER ALEMÃO — Vendem-se cachorrinhos de 3 meses, com cauda e orelhas já operadas, bonitos, sadios e fortes, com Pedigrée gar. até 5.º grau, desde 12 campeões. Base 4.200 cruzeiros. Rua São João Bernardo, n.º 70. Esta rua fica a 5 minutos do Largo da Penha, seguindo a Av. N. S. da Penha até ao n.º 502. (31.614

BOXER PREMIADO — Ofereço um maravilhoso exemplar, com 5 anos, só para cruzar com uma cadela de mesma raça. Tel.: 42-2222 ou 37-0369, Sr. Leopoldo, amanhã. (36.505

CACHORROS POLICIAIS ALEMAES — Vendem-se filhotes já desmamados. Lindos exemplares. Ver na Rua Aluizio de Azevedo n. 65. Machos a 1.300,00 e as fêmeas a 1.000 cruzeiros. (23.146

CÃES BOXERS — Vendo filhotes, puros, rajados e vermelhos, não dou pedigree, [illegible] Guanabara. Inf. [illegible]

DOBERMANN — Filhote [illegible] mês, vendem-se. Telefone [illegible] polis 4000. (24.7[illegible]

PERDIGUEIROS — Vendem-se lindos filhotes a preço de ocasião à Rua Professor [illegible] Rocha n. 17. Ilha do Governador.

VENDEM-SE [illegible] 3 meses. Telefone [illegible]

VENDO um cachorro [illegible] grado, um ano, com [illegible] Brasil Kennel Clube. Rua [illegible] Junior n. 2146 — [illegible] Sollino.

VENDEM-SE 1 [illegible] cada, treinado para vigiar [illegible] nhões em viagem ou outro [illegible] quer veiculo, 1 policial [illegible] meses, à Rua André Rocha [illegible] primeiro ponto de bonde [illegible] Taquara, Jacarepaguá, com [illegible] nha. (33.8[illegible]

VENDEM-SE três cabeças de gado, sendo uma vitela de 1 ano e 6 meses, um bezerro de 3 meses e uma vaca criadeira. Tratar na fazenda do parque da Aeronáutica, Estrada dos Bandeirantes, km 11 — Jacarepaguá.

MAQUINAS FOTOGRAFICAS, PROJETORES E ÓTICA

ATENÇÃO — Rolleyflex e 1 ampliador 6 x 6, novo — Vendo urgente. Preço 14.000,00. Ver e tratar na Rua Nelson Card[illegible] 65, Jacarepaguá. (34[illegible]

BINOCULO — Vende-se, 7 x [illegible] Bauch Long Balcoted, lente [illegible] novo, por Cr$ 30.000,00. [illegible] presentante custa Cr$ 65.0[illegible] Telefones 42.9603 e 42-03[illegible] Fernando.

MAQUINA FOTOGRAFICA [illegible] xaret americana. Vendo pe[illegible] lhor oferta. Ver e tratar [illegible] Augusto à Rua Catete 2[illegible] 128. Não atendo p| telefone [illegible]

PRAKTINA (Zeiss) — C[illegible] Biotar 2-58, visor reflex, [illegible] mm, nova, com acessórios [illegible] notáveis aperfeiçoamentos, [illegible] melhor oferta. 43-6320 (12 às 17,30 horas) ou 47-5803 a partir das 20,30 horas. Chamar Cassis. (34.926

CINEMA 35 MM
Vende-se uma aparelhagem completa, recondicionada, inclusive tela plástica, para entrega imediata. Preço de ocasião. Telefone 42-1560 — ANTUNES. (34.268

ILEGÍVEL

DECLARAÇÕES

Associação Rural de Cachamorra

Assembléia Geral Extraordinária

Pede-se o comparecimento dos senhores sócios à Assembléia Geral Extraordinária a realizar-se em segunda convocação, dia 9 do corrente às 14 horas, na sede social à Estrada da Cachamorra n. 233, para o fim de prestação de contas do exercicio de 1957 e tratar de assuntos de interêsse da entidade.
A Diretoria. (32.223.

Aos Bancos e à Praça

EXPRESSO TRANSPORTE MC FADDEN LTDA., declaram que foi extraviado o cheque n.º 321173 de Cr$..... 300.000,00 emitido a seu favor pela Cimento Portland Banco do Brasil S/A, e contra o Banco Francês e Brasileiro S. A., constando no seu verso o endôsso em branco, não devendo ser o mesmo resgatado nem aceito para qualquer operação comercial.
Rio de Janeiro, 31 de janeiro de 1958. — Joaquim Sampaio — EXPRESSO TRANSPORTE FADDEN LTDA. (27 686

Condomínio do Edif. Joaquim Magalhães

No próximo dia 7 do corrente sexta-feira ás 9 horas em 1.ª convocação e as 9,30 horas, em 2.ª convocação com qualquer numero de presentes, será realizada uma assembléia extraordinaria do Condominio do Edificio Joaquim Magalhães à Av. Epitacio Pessoa n.º 784. Serão examinados os seguintes assuntos:
Estimativa do custo total da obra;
Rateio da diferença;
Assuntos gerais.
Rio 4 de fevereiro de 1958. — Os incorporadores — Jurandyr Montenegro Magalhães — Urano Barberi. (31.348

Declaração

Registro de Compas n.º 2 — Gratifica-se a quem encontrou o livro acima, em nome da firma: SICILIANI E CARNAVALE, atualmente A. P. De Souza, estabelecidos à Rua Voluntários da Pátria 238-B fundos, perdido no trajeto de Botafogo a Cinelandia. Telefonar para 32-5204. (35.629

Edifício à Rua Tenente Marones Gusmão n. 23

Ficam convidados os senhores proprietários dos apartamentos do edifício da Rua Tenente Marones Gusmão n.º 23, para comparecerem ao Escritório da firma ARY C. R. DE BRITTO, na Av. Pres. Wilson, 198 — salas 102 e 103, para a realização da Assembléia dos Condôminos às 18 horas em 1.ª convocação e às 18,30 horas, com qualquer número, no dia 15 do corrente.
ORDEM DO DIA
1.º Prestação de contas
2.º Eleição do novo síndico
3.º Assuntos gerais (21.032

Firma Confecções e Uniformes Caxias Limitada

Estabelecida à R. Senador Dantas, 75, 14.º and., s| 1.403-6, comunica para os devidos fins, que o seu livro de compras n.º 3 foi extraviado em branco. Rio de Janeiro, 31 de janeiro de 1958. — Confecções e Uniformes Caxias Ltda. (29.770

Impôsto de renda e adicional restituível

Extravio de recibos

Para os devidos fins e efeitos, declaro haverem sido extraviados os meus recibos de recolhimento do Impôsto de Renda e do Adicional Restituível (Lei 1.474/51), correspondentes aos exercicios de 1952 e 1954, emitidos pela Delegacia Regional no Distrito Federal, dos quais estou solicitando emissão de 2.ª via por certidão, ficando aquêles originais invalidados para todos os efeitos.
Rio de Janeiro, 1 de fevereiro de 1958.
(ass.) Antonio Manoel Alves.

BOLOS, DOCES E PENSÕES

COPACABANA — LEME — PENSÃO — Fornecem-se marmitas a domicilio, muito fartas e variadas. Preço 40.000 cruzeiros — Rua Gustavo Sampaio n.º 620. Tel. 36-3217. (30 915

CASA DE FAMILIA — Fornece marmitas pratos variados, o trivial 30,00 cada refeição, só se entrega proximo à Rua Araujo Pena n. 18. Largo da Segunda Feira — Tijuca. (28.882

CASA DE FAMILIA — Fornece marmitas ótimas refeições, fartas e variadas, excelente paladar, muito asseio Generos de 1.ª qualidade. Recados por favor, Sr. Abelardo. Tel. 47-1767. (32.748.

DÁ-SE pensão a mesa. Ambiente familiar, trivial variado, marmita a combinar. Rua S. Salvador. Catete. 46-2397. (32.697

FLAMENGO — Fornecem-se refeições para fora, com gêneros de primeira, senhora chegada de fora, feita pela própria, telefone 45-1360. (33.674.

PENSÃO — Fornecem-se marmitas. Praia de Botafogo, n.º 300, ap. 810. (36.002

COMPRAS E VENDAS DIVERSAS

ARMAÇÕES, balcões, frigorificos, cortador de frios, eletricos, e manual, mesas, cadeiras, vitrinas, etc. Av. Presidente Vargas n.º 1793 e 1803. Telefone 43-6471 (5.169

AR CONDICIONADO PHILCO, 3/4 H.P., importado dos EE. UU., vende-se, Cr$ 30.000,00. Rua Candido Mendes, 227, ap. 705 — Glória. (35.528

AR CONDICIONADO, 1/2 HP, Frigidaire, na caixa, instalado. Cr$ 40.000,00. A noite, telefone 52-9359, Luiz (33.134

AR CONDICIONADO ZEDDERS, 3/4 H.P., importado dos EE. UU., vende-se, Cr$ 45.000,00, facilita-se o pagamento, instalado com garantia. Rua Senhor dos Passos, 109, 1.º, esq. Av. Passos. (35.529

ATENÇÃO — OURIVES — Vendem-se um laminador grande, duplo, com dois pares de rolos e dois menores para fios, balancim, polidora, um compressor de ar para fundição, bancas, rubis para puxar fios. Tudo por preço de liquidação. Ver e tratar na Praça 11 de Junho, 75, 1.º andar. Tel. 43-4176. (31.413

AOS NOIVOS — Vendemos lindos dormitórios Chipendale, c| 2.000 cruzeiros de entrada e mensalidades de mil cruzeiros e ótimas salas de jantar, estilo Rústico Mexicano, com cadeiras de couro legítimo, com mil cruzeiros de entrada e 600 cruzeiros mensais e, ainda guardamos os móveis para os fregueses que ainda não alugaram ou compraram casa ou ap., na Rua Conde de Bonfim n.º 277, loja — Saens Pena — Tijuca e Rua Viúva Dantas, 60-D, Campo Grande, perto da estação. (32.321

ASPIRADOR DE PO' de pilhas comuns, tamanho de uma lanterna, otimo para limpar moveis, poltronas etc. Vendo a 850,00. Copacabana. Lido. Tel. 36-2375. (19.921

ASPIRADOR General Electric — Por 2.600,00 e uma enceradeira de 3 escovas, nova, por 2.000,00 A Rua Corrêa Dutra 60, portaria F. Oliveiros. Catete. (35.717

ASPIRADOR DE PÓ marca americana, ótimo funcionamento, Cr$ 1.500,00. Rua Evaristo da Veiga, 47, ap. 504, das 9 hs. em diante. (38.557

BARBEIROS, cabeleireiros e dentistas, instalações completas destas três especialidades. Reforma, troca, compra e vende material usado. Facilita-se o pagamento. Cadeira Campanille Ltda., à Avenida Presidente Vargas, 3.357. Telefonar para 32-4844. (C 7.759

BALANÇA FILIZOLA — Vendo 2, uma pesando até 15 quilos, está como nova, 5.500 cruzeiros e outra até 5 quilos, por 3.500 cruzeiros, na Rua Estácio de Sá n. 17, casa 9. (31.960

BALCÃO — Vende-se balcão de madeira, peroba, 4 m de comprimento e uma poltrona de madeira. Tratar à Rua da Assembléia n.º 104, sala 614, de 9 às 12 e das 14 às 18 horas. (36.008

BATEDEIRA de bolo Walita Cr$ 3.600,00, liquidificador Walita Cr$ 1.950,00, enceradeira Lustrene Cr$ 4.000,00, bicicleta aro 22 menina Cr$ 1.790,00. Tudo na emb. Tel. 34-3764. (28.739

BOTAFOGO — Urgente! Vende-se uma carrocinha de frutas e legumes, por motivo de viagem. Bom ponto, freguesia feita, todos os documentos legais, licença de 58. Local: Rua Honório de Barros, esq. de Senador Vergueiro. (35.502

COFRES — Vendem-se cofres e arquivos de aço, prensa, moveis de escritorio e compram-se cofres usados, na Rua Teofilo Otoni, 120. Tel. 43-4548. (33.108

CAUTELA DA CAIXA ECONOMICA — Compro, pago 50%, ouro velho pago Cr$ 70,00 a grama. Natanael Souza Santos. Escritorio Rua Buenos Aires, 104, 5.º, s| 56, 7 às 19 horas. Tel. 32-7082 ou domingos das 8 às 13, tel. 34-5473. (34.604

COMPRAM-SE enceradeiras e aspiradores de pó Electrolux, em qualquer estado mesmo incompleto, Sr. Julio, tel. 23-0228. (31.450

CARRINHOS LUXO para geladeiras e maq. lavar, todo tamanho, esmaltados e de madeira. Preço só Cr$ 450,00. Rua Barata Ribeiro, 463, esq. Fig. Magalhães. (31.450

DENTISTAS E PROTETICOS — Vendem-se varias peças, inclusive cadeira desmontavel, nova, armario de ferro, prensas, muflos, etc., etc. à Rua Dr. Satamini n. 90, das 8 às 12 horas, com D. Zaira. (37.503

ENCERADEIRAS — Vendem-se a partir de 1.800 cruzeiros, marcas Lustrene, Citylux, Kenmore, Walita, Todas em perfeito estado de funcionamento e conservação. Ver das 9 às 18 horas. Rua Evaristo da Veiga, 47, 5.º andar, ap. 504 — Cinelandia. (38.558

ENCERADEIRA E ASPIRADOR, CONJUGADO — Vende-se em perfeito funcionamento. Preço 2.500 cruzeiros. Aceito oferta. Ver das 9 às 18 horas. Rua Evaristo da Veiga, 47, 5.º andar, ap. 504 — Cinelandia. (38.558

ELECTROLUX — Vendo enceradeiras desta marca com espalhador de cera com garantia, escovas e flanelas, sem uso. Tudo por Cr$ 2.900,00. E' casa comercial há 15 anos a serviço das donas de casa. Rua Visconde de Inhauma n.º 134, 4.º andar, sala 426. Telefone 43-3624. (32.302

ESPINGARDA belga, "Liege F. N.", 2 canos, mocha, extratores automaticos, amortecedores de borracha, novos. Aceito ofertas acima de ... 18.000,00. Ver na Rua Sá Ferreira, 142, com o porteiro, ou tel. Niteroi 3232. Dr. Amilcar. (32.919

ENCERADEIRA SANDELUX - De particular, nova, pouco uso, 3 escovas — Vende-se, à Rua Aristides Lobo, 39. Tel. 28-6592.

ENCERADEIRA ELECTROLUX — Motivo de urgencia, vende-se uma enceradeira com garantia, espalhador de cera, escovas e flanelas, otima para presente. Cr$ 2.500,00. Rua Campos Sales, 143, 9.º andar, ap. 901. — Tijuca. Tel.: 34-6631. (32.757

ENCERADEIRA ELECTROLUX, espalhador e 6 escovas, flanela nova. Por motivo de noivados desfeito, vendo urgente. Aceita-se oferta. Rua Corrêia Dutra n. 60. Catete, porteiro. (27.934

ENCERADEIRA ELETRICA nova. Vende-se urgente com 6 meses de uso, por Cr$ 1.500,00. Rua da Coragem, 111. Vila da Penha. (27.934

FOGÕES USADOS — Compro esmaltados de branco mesmo precisando consertos. Telefone 58-0631. (24.390

FAMILIA vende gelad., maq. de costura, estado de novas, também outros movels, sala jantar, sofá-cama etc. Av. Augusto Severo n. 74, ap. 806. Praça Paris. (32.813

FAMILIA AMERICANA que deixa o país, vende com alguma urgencia, uma maquina de passar roupa; aparelho de televisão e uma maquina de cortar grama, a gasolina. Ver e tratar na Av. Visc. de Albuquerque, 333, ap. 303-A, das 14 às 19 horas. (30.450

FOGÃO A GAS — Vendem-se, usado, de quatro bocas, e um sofá de veludo verde. Tratar na Rua Carvalho de Mendonça, 36, ap. 602. Tel.: 36-3047. (33.895

FOGÃO Junker, médio, estado de novo — Vende-se c| 7 bocas, churrasqueira e banho-maria e forno, para restaurante ou lanches — Tem equipamento c| cupula e exaustor de gases, para desocupar lugar. Cr$ 28.000,00, vale 65.000,00. Tratar: Av. Alm. Barroso 72, s| 305, Sr. Garrido, p| manhã. (30.434

REMOSAN (remo em seco), estado de novo, vende-se pela metade do preço. Telefone 58-4297. (39.002

ISQUEIRO C| MUSICA, a 700,00 dourado de luxo, linda embalagem para presente, capa italiana seda pura 1.500,00. Copacabana. Lido. Tel. 36-2375. (19.922

LANCHA 2 camas E W.C. Grande oportunidade Cr$ 120.000,00 — Vende-se uma com 7,20 x 2,40, motor de baixa rotação (força) tres tanques de aço inoxidavel. Tratar com o Sr. Matheus, aos sabados de 15 às 18 horas, e aos domingos o dia todo no C. R. Guanabara, ou pelo tel. 27-9773. (36.070

LANCHA — Vendo pela melhor oferta, toda em cedro, guarnições todas metalicas, para-brisa p| 8 lugares. N.B. — Está como nova. Ver no Iate Clube Carioca, com Juca (pintor), ou telefonar p| 22-2340, com o Sr. Braz. (31.963

LIVROS — Vende-se o Tesouro da Juventude, novo e sem uso, por Cr$ 6.000,00. Tratar com Hélio. Tel.: 48-5005. (35.111

MALAS — Vendem-se diversas malas de mão, de porão e de cabide e dois arquivos com cinco gavetas de ferro. Av. Mem de Sá 16, fundos, Sr. Pedro. (37.572

OPORTUNIDADE! Aparelho de banho de luz ultravioleta — Vendo baratissimo, telefonar para 37-9403, Luiz Antonio. (37.037

PARTICULAR vende urgente, ferro G. E., modelo 1957, e um flash eletrônico 57, sem uso — Ver na Rua Sta. Luzia, 352, no Centro. (28.932

SELOS DO BRASIL — Particular vende só a particular suas duplicatas do Império e Republica, pela metade dos preços do Cat. Bandeirante 1958 ou desconto maior conforme o caso — Vai a domicilio, sem compromisso. Cartas para 33.910, na portaria deste jornal. (33.910.

TERRENOS — Vendo ou troco por automovel entre Governador Portela e Barão de Javari, 2 lotes planos, com 2.717 m2, com luz, todo cercado e otima nascente cortando os lotes. Lugar maravilhoso para construir casa de campo, com piscina ou açude — Preço Cr$ 300.000,00, com facilidade de pagamento. Tratar com Fernando, pelos telefones. 43-5369 e 57-6268. (34.358

TELESCOPIO com triple e estojo grande, 12 mil. Rua do Rosario n. 145, sob. (31.713

TÁBUAS DE PINHO USADAS — Vende-se, Rua General Venancio Flores n. 97. Leblon. 47-8661. (29.972

TELEFONE PARTICULAR. Passa-se urgente. Tratar Sr. Santos pelo tel. 22-6633. (31.337

VENTILADOR — Vende-se ótimo ventilador, estado de novo, giratório e silencioso. Cr$ ..... 1.200,00. Aceita-se oferta. Rua Senador Dantas, 19, ap. 807. (38.557

VENDEM-SE uma televisão e uma geladeira ou troca-se por uma maquina de costura ou uma radiovitrola. Tratar à Rua General Clarindo 315. (Engenho de Dentro). Tel. 29-1263. (39.006

VENDEM-SE um compressor de ar direto, marca Splindy, 1/4 HP. e uma pistola modêlo 10, para pintura, em estado de novos. Ver e tratar na Rua Conde de Irajá n.º 97 — Botafogo, — com o Sr. Maurilio. (38.503

VENTILADOR Marelli, 16 polegadas, 5 velocidades, seminovo e outro G.E. americano. Vende-se na Rua Catumbi 6-A. Sr. Giovani. (31.995

VENDEM-SE uma enceradeira Electrolux, por 2.500,00, outra p| 1.600,00, um barbeador eletrico, 500,00, sumier e secretaria, tudo 1.500,00, um radio, uma caneta Parker, uma porta, um motor de enceradeira otimo. Rua Teofilo Otoni, 165, sob. Tel. 23-0228 — Julio. Fazem-se trocas. (34.946

VENDE-SE uma coleção completa de Machado de Assis (31 volumes), encadernado, cor verde, em perfeito estado, 4 mil cruzeiros. Tel. 52-6406. Neuza. — Depois das 14 horas. (22.409

VENDE-SE uma balança marca Filizola, para 20 quilos e um torno de um metro entre pontos, para carpinteiro. Base de 12 mil cruzeiros. Aceitam-se ofertas, na Rua Taylor n. 16 loja, com o Sr. João. (31.953.

VENDEM-SE, juntas ou separadamente, com a maxima urgencia, duas maquinas de moer café, eletricas, em perfeito estado e muito pouco uso, instaladas em movel proprio, tendo, inclusive, gaveta destinada a recolher o produto moido, excelentes para casas comerciais. Ver e tratar com o Sr. Wilson, no Largo de São Francisco de Paula n. 26 — 6º. andar, sala 619, diariamente, exceto aos sabados e domingos. (34.394

VENDE-SE uma estante com 3 gavetas em sucupira e 2 malas. Ver e tratar à Rua Lepoldo Miguez 26, ap. 302. (31.367

VENDE-SE uma boa freguesia de pão, só num edificio. Tratar Rua Voluntários da Pátria 316, pela manhã, com o Estrêla. (32.934

VENDE-SE um guincho para 1.500 quilos em perfeito estado, c| motor e um britador, capacidade 1.600 m3, por 8 horas. Novo, ver à Rua Mário Piragibe 20 — Lins Vasconcelos. (31.313

VENDEM-SE um berço e uma de criança. Tel. 27-9250, Dona Marcela. (36.508.

VENDO, urgente, para desocupar lugar, as salas: uma divisão para escritório, com armários e vidros; também para saleta de espera, 2 secretárias com cadeira. Ver e tratar na Rua Santa Luzia, 799, sala 802. (34.942

VENDE-SE um balcão próprio p| bomboniére, todo em aço inoxidável, envidraçado e espelhado. Ver na Avenida 13 de Maio n. 23 — Edificio Darke, loja N. (36.051

VENDE-SE uma fantasia de portuguêsa a moda do Minho, 7 peças. Tamanho 6 a 12 anos. — Tratar na Rua 19 de Fevereiro n. 194, ap. 101. Tel. 26-8773 — Botafogo. (34.327

VENDO URGENTE MOVEIS E OUTROS ARTIGOS — Motivo regresso Suiça: sofá-cama, poltronas, buffet pau marfim, radiovitrola, console, cadeiras, armários de cortina, estantes etc. — Enceradeira, cafeteira suiça, eletrica, ferro engomar, torradeira, aparelho de punch, panelas, camera de filmar Keystone 8 m|m. Ampliador fotos etc., na Rua Aperana n. 57, ap. 103. — perto do ponto final do lotação Leblon. (33.150

VENDE-SE uma bomba para água, trifásica, motor de 4 HP. Ver na Rua Presidente Barroso, 80, térreo. Aceita-se oferta. Sr. Francisco. (35.059

VENDE-SE modelagem para confecção de paletó esporte, quase nova, uma maquina Singer, uma Pfaff 31, um balcão e outros pertences de alfaiate. Rua Uruguaiana 113, 2.º and. sala 6. (30.311

VENDEM-SE dois balcões-vitrinas e grade de ferro tipo corremão. Tratar à Avenida N. S. de Copacabana 664-A. Calçados Santa Fé. (31.192

VENDE-SE, para desocupar lugar, um cofre grande, de duas portas. Ver e tratar na Avenida 13 de Maio, 44, Padaria Nacional, com o Sr. Silvio. (33.159

Ar condicionado

Marca FEDDERS, 3/4 H. P. Recebido dos EE. UU., restam 3 unidades. Grande oportunidade. Tratar Auto Peças Guanabara. Avenida Mem de Sá, 72-B (39.027

Ar condicionado

Último modêlo. Recebido dos EE. UU. 3/4 HP. garantia absoluta, facilitamos o pagamento. Tratar à Rua México, 31-C. Tel. 52-8865. (39.022

AVIÃO

Vende-se. Piper PA-20, 4 lugares, todo equipado, ótimo estado, motor com 300 horas e mais dois motores de reserva, sendo um novo. Tratar pelo telefone: 58-8713. Rio. Sr. Nilton. (28.496

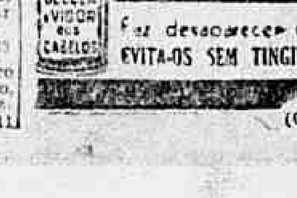

(C 35

BARCO A VELA

Vende-se novo, com 10 m de comprimento, 2,50 de boca, equipado com motor "Universal" de 25 HP, com redução, rádio, 5 camas, velas, âncora etc. Ver no Iate Clube do Rio de Janeiro, com o marinheiro José da Costa Carvalho. Tratar pelo tel.: 52-1006. (32408

FOGÕES

Cosmopolita - Alfa - Brasil - Junker - Kenf de 2, 3 e 4 bocas, com fôrno e estufa.

GASBRAS

Entrada 500,00; mensais 450,00

Telegel

Rua Buenos Aires, 139 e Rua República do Líbano, 19 (38019

HENÊ HARLEM -- O MELHOR

Sais genuinamente alemães. Tinge e alisa com perfeição. Dose para uma cabeça: Cr$ 60,00; quilo, Cr$.... 1.000,00. Encomendas pelo telefone 49-5325, com o Sr. Sardinha. Entregamos a domicilio. (27.861

Provàvelmente em sua casa haverá um verdadeiro tesouro de guardados inúteis, e que pode ser rapidamente convertido em dinheiro.

Faça essa conversão pela forma mais simples e prática... um anúncio classificado no JORNAL DO BRASIL.

VENDEM-SE balança, cofre, caixa registradora, armação e balcão. Telefone 28-1915. (31.274.

Carabina 30-30

Vende-se uma carabina Winchester, modêlo 64, calibre 30-30, nova, com 4 caixas de balas, por Cr$ 15.000,00. Esta arma está legalizada. Tratar na Rua André Cavalcanti, 16, ap. 203. (33.292

Compra-se tudo

Máquinas de costura, de escrever rádios, geladeiras, enceradeiras, ventiladores, cristais, porcelanas e tudo que represente valor e roupas usadas.
— PAGA-SE BEM —
Tel. 43-9977
(21.430

COMPRA-SE TUDO

Máquinas de costura, de escrever, rádios, geladeiras, enceradeiras, ventiladores, cristais, porcelana e tudo que represente valor e roupas usadas. Telefonar para Sr. ABRAM.
Tel. 43-9232
(15.580

COFRES "Internacional"

Temos cofres em todos os tamanhos, para casas comerciais e bancos, portas-fortes, cofres de embutir na parede e em armário. Todos garantidos contra fogo e roubo, pelos melhores preços. Visitem a nossa exposição. M. J. DE ALMEIDA & CIA., Rua Luiz de Camões, 108 — Tel. 43-6005. (30.955

DISCO POPULAR

Vende-se esta marca registrada no Departamento de Propriedade Industrial. Preço: Cr$ 250.000,00. Tratar à Rua Morais Vale, 49, 1.º and. (31.267

GRANDE OPORTUNIDADE

SOMENTE ÊSTE MÊS

FOGÃO HELIOGAS

Entregamos rápido o seu fogão "HELIOGAS" com apenas Cr$ 500,00 de entrada e o restante em mensalidades de Cr$ 350,00, estando incluida neste preço a instalação

Ruy Mafra & Irmão

RUA ARISTIDES LOBO, 134 Tel. 28-7547 — Bondes "Estrêla" e "Santa Alexandrina" à porta, e AVENIDA MONSENHOR FELIX, 538-A, IRAJÁ, perto da ESTAÇÃO "Cumprimos o que anunciamos" (32.315

IATE CLUBE

Transfere-se título, preço antigo. Figueiredo. Telefone: 52-2060. (32.963

Instalações

Vende-se

Por motivo de reforma de bar e confeitaria, vendem-se grande balcão mostruário de madeira para doces; 2 vitrinas de metal para salgados; 1 grande aquário com vidros de 16 mm; 1 geladeira com 5 portas; 1 grande balcão de aço inoxidável para copa; 1 balcão de madeira com dispositivo para máquina registradora; 3 grandes pinturas antigas, a óleo, 150x130; diversos compensados de madeira etc. Rua Senador Dantas, 19-P (31.227

Elevadores

Firma de elevadores reforma muitos, mesmo nos Estados. Tenho estoque de várias marcas, oficinas e técnicos. Ofereço garantias. Rua Catumbi, 109 Tels. 42-3968 e 22-5403, no Teatro Fenix, com o Sr. Dias e faço demolições urgente. (38.545

Lancha Columbia

Vendo perfeita, 23 pés, motor Cris Craft 135 H. P. cabina. — Preço Cr$ 450.000,00. Ver com o marinheiro Melo no Iate Clube. (32433

LIVROS USADOS

Compro qualquer quantidade, pago bem. Atendo a domicilio.
Tel. 42-2885, com José (23.304

LIVROS USADOS

Compro qualquer quantidade Atendo a domicilio Rua São José 46, sala 405
TELEFONE 42-5141 (27.948

PEÇA ANTIQUÍSSIMA

Vendo espada japonesa em marfim, todo trabalhado, seculo XVI. Ver R. Cesario Alvim, 39. Humaitá. Haroldo. (34.680

Roupas usadas

Compro a domicilio — Pago por 1 terno até Cr$ 1.000,00 —
TEL.: 22-4435 (33.247

ÚLTIMA OPORTUNIDADE

Americano que deixa o país, vende: televisão Philco 21 polegadas modelo 1957, ar condicionado G. E., 3/4, 1957, rifle "Remigton" calibre 22, moveis para dormitorio, sala de estar e muitos outros artigos domesticos. Rua Visconde da Graça, 147, ap. 101. - Jardim Botanico. Proximo ao Edificio da Light. (30.937

VENDEM-SE

Por motivo de mudança

1 guarda-roupa de casal pau marfim, 1 bufet pau marfim, 1 radiola de 3 rotações, long-play pau marfim, 1 batedeira americana, 2 poltronas, 1 máquina de lavar marca Torre, 1 geladeira americana Philco 10 pés e diversas caixas quem interessar. Av. Prado Junior 63, ap. 101. Sr. Francisco. Telefone 36-2939. (23.727

Ventilador

Vendo, comercial, coluna pequena, em ótimo estado. Rua Garibaldi, 47 — Muda. Telefone 38-9952. (30.411

SERVIÇOS PROFISSIONAIS MÉDICOS E DENTISTAS

ARTIGOS DENTARIOS em geral, equipo etc. Reforma, troca, compra e vende material usado. Facilita-se o pagamento. Cadeira Campanille Ltda., à Av. Pres. Vargas, 3357. — Tel. 32-1814. (C 7758

COLORIMETRO Klett-Summerson, mod. 800-3 novo. Vende-se. Tel.: 58-2179. (29.546

CONSULTORIO MÉDICO — Aluga-se, novo, diversos horários, pela manhã e à tarde, com enfermeira, telefone, ar condicionado, etc., na Rua Senador Dantas, n.º 76, 12.º andar, salas 1201 e 1202. Tratar no local ou pelo telefone 42-4322. (33.097

DENTISTA c| grande consultorio na Cinelandia, 21 anos, no mesmo lugar, deseja vender ou trocar com colega num Bairro do Rio. Tel. 22-4551. (34.234

DENTADURAS ANATÔMICAS

Como se fossem os seus próprios dentes. Dentaduras quebradas, sem pressão? Bridges partidos? Consertam-se na hora. PODE ESPERAR NA SALA — DR. SOUZA RIBEIRO — Avenida Marechal Floriano n. 1, sobrado. Tel. 43-8137 (esquina da Rua Miguel Couto), ao lado da Igreja de Santa Rita (próximo a Av. Rio Branco) Laboratorio de prótese anexo.

ALGUÉM LHE DEVE?

Promissórias, duplicatas, vales, tudo enfim que represente valor. Rua Sete de Setembro n. 81 — 9.º andar, sala 904. Telefone 52-6421. (C 17.696

Armários embutidos

Serviço manual garantido, executo em madeira de lei. Prazo de entrega: 60 dias. Recados tel.: 22-7801, Magalhães. (35.000

DÍVIDAS INCOBRÁVEIS

Quer receber ou vender? Procure escritório técnico especializado. Encarregamo-nos da cobrança de promissórias, duplicatas, cheques, vales e de quaisquer outras dividas. Pagamento de comissão somente depois de efetuada a cobrança. Rua Gonçalves Dias n. 84 — sala 603. Tel. 52-0982. De 8 às 18 horas. (29.855

EMPREITEIRO

Legalizado, executo qualquer obra, assim como reforma e pintura com pessoal habilitado. Telefone 36-2320. Sr. Aleixo. (31.676

Escritas atrasadas

Atualização rápida e por preço razoável. Telefonar para Mendonça, 43-0126. Rua Visconde de Inhaúma, 134, 7.º andar, sala 722. (30.537

EMPRÊSA DE PINTURAS, CAMPEÃO A BARATEIRA COMPETENTE

Em pinturas de casas comerciais e residenciais; pinturas a oleo, liso, fôsco, laqueamentos Ken-Tone, patinados, vernizes, calação e reformas em geral. Preços módicos. Orçamentos grátis com o Sr. Maurilio. Tel. 46-0499. (38502

Quer vender ou alugar seu imóvel?

V. S. deve procurar firma idônea que o faça nas melhores condições, com taxas módicas e corretores competentes.

Imobiliária Nova Era S. A.

DIRETORES:
Presidente: Sr. Avner Saragossy; Gerente: Dr. Ênio B. de Abreu; Comercial: Sr. Ezra Saragosti; Secretário: Sr. Leon Passi.
SEDE PRÓPRIA — AV. RIO BRANCO, 131 — 16.º andar — Tel. 22-3262. (38066

SEU APARÊLHO ELÉTRICO ESTÁ COM DEFEITO?

CONSERTAMOS POR APENAS 150,00 — MENSAIS
Acabaram-se as preocupações:
A BRUNWALDICK, conserta os seus aparelhos elétricos domésticos, tais como: Televisão, Rádio, Geladeira, Enceradeira, Aspirador de pó, Liquidificador, Máquina de costura, etc.
A BRUNWALDICK tem técnicos especializados para cada tipo de aparelho que V. S. possuir
Para maiores detalhes, dirigir-se à
ORGANIZAÇÃO COMERCIAL BRUNWALDICK LTDA.
AV. RIO BRANCO, 185 - 2.º and., sala 205 — Tel. 42-9879
RUA EMILIA SAMPAIO, 37 — 58-2539 — VILA ISABEL (C. 3.458

DENTISTAS — Vendo equipo - armario para instrumental, esterilizador e mesinha, preço de 12 mil cruzeiros, na Rua Carolina Machado n. 472, sobrado — Madureira, Dr. Edmundo. (31.469.

OPERADORES — Precisam-se c| pratica de serviços de oficina de recauchutagem de pneus. Rua do Catete, 172, loja. Sr. Walter. (32.926

PRECISA-SE de médicos para pequenos horários, à Rua Neri Pinheiro 338-A, 2.º andar. Informações pelo tel.: 52-9634, com o Sr. Olivio. (35.114

CONSULTAS Cr$ 50,00 Olhos, Ouvidos, Nariz e Garganta - Dr. Fortunato

Rua da Carioca, 6, 4.º andar. Das 13 às 18 horas. Consulta com hora marcada, Cr$ 100,00. — Tel. 22-3655. (11502

DR. AUGUSTO ALBUQUERQUE

Especialista em doenças do coração, estômago, figado, intestinos, eletrocardiogramas, radioscopias — Av. Rio Branco, 185, 12º andar, sala 1.224. Telefone: 52-5442, das 14 às 18 horas. (21.105

SERVIÇOS PROFISSIONAIS ADVOGADOS

ADVOGADO — Desquites, despejos. Trata-se de qualquer causa. Av. Venezuela, 27, sala 205 — Praça Mauá. (34.957

ADVOCACIA

Causas civeis e comerciais. Cobramos dividas. Ações: despejos, desquites, concordatas, falencias, inventarios etc. Financiamos inventarios ou compramos direitos hereditarios. Prestamos assistencia juridica a firmas. Consultas gratis. Dr. Cerqueira: Rua Primeiro de Março n.º 6, 7.º andar, sala 4. Telefone 23-2813 (das 9 às 11 e das 15 às 17 h.). (20.941

SERVIÇOS PROFISSIONAIS DIVERSOS

ATENÇÃO! Lustram-se, consertam-se, remodelam-se e estofam-se móveis usados em geral, e, também, executam-se novos, sob encomenda. Tel.: 32-1539, Antonio da Silva. (30.954

ACEITO CRIANÇAS para ficar sob minha responsabilidade. — Tratar com D. Angelina, R. Fernando Guimarães n.º 37. Botafogo. Tel. 26-3849. (33.776

CASAMENTOS — CARTEIRAS — CERTIDÕES — PASSAPORTES — NATURALIZAÇÕES — PROCURAÇÕES, ETC — Tratar diàriamente na Organização J. Siqueira. Av. Marechal Floriano, 13-1.º, antigo. Rua Larga. — Tel. 23-3840. Escritório fundado em 1939. (36.525

CARPINTEIROS — Empreitamos serviço de assoalho de mais ou menos dois mil metros quadrados. Estrada Rio Grande, 2.604. Taquara — Jacarepaguá. Se possivel começar hoje. Onibus Pau da Fome. (30.372

CARPINTEIROS — Empreitada. Empreitamos serviço de forro de mais ou menos dois mil metros quadrados. Estrada Rio Grande 2.604, Taquara. Jacarepaguá. Se possivel começar hoje. Onibus Pau da Fome. (30.371

CALAFETAMENTO e raspagem à máquina e limpezas gerais de prédios, apartamentos e residências, com rapidez e perfeição. Recados para Soares. Telefone 43-7566. (15.379

DESEJA PINTAR ou reformar sua residencia, chamar o Sr. Nilo, tel. 29-8669, facilita-se o pagamento. (31 733

DECORADOR recem-chegado, c| lindas criações em moveis e bar residencial, oferece-se para fabrica de moveis, longa pratica em administração. Tel. 30-2567. (32.229

ENFERMEIRA oferece seus serviços para crianças ou adultos — Tel. 25-4803. Zilda. (35.029

LUSTRADOR profissional, lustra moveis de qualquer tipo, muda cor, técnico em verniz. Vai a domicilio. A qualquer hora, telefone 48-3182 — Remi. (13.406

LUSTRADOR DE MOVEIS — Lustro moveis a domicilio, dá referencias de bons serviços e honestidade. Recado ao Sr. Odario Silva. Telefone 52-9600. (34.322

NÃO DEIXE DE REFORMAR SUA CASA por não saber como pagar — José B. do Nascimento, pinta e reforma sua casa a crédito. — Rua Frei Fabiano 56, c| 2. Engenho Novo. Tel.: 49-4332. — José B. do Nascimento. (34.618

OFEREÇO meus serviços em reforma de casas e apartamentos, inclusive pintura, pedreiro, bombeiro, reforma de telhado. Tel. 25-4271, chamar Alcedino. Serviço perfeito. (34.963

POLITICOS DESTA CAPITAL — Escritório bem no centro do Méier, com tel. 49-8055, deseja entendimento com candidato a deputado pelo D.F. (29.964

PEDREIROS — Empreitada. Empreitamos colocação de tijolos e embosso paulista. Estrada Rio Grande, 2.604. Taquara — Jacarepaguá. Se possivel começar hoje. Tomar o ônibus Pau da Fome na Taquara. (30.373

PRECISA-SE de oficiais e meio-oficiais de serralheiro, à Rua General Pedra n. 397. (34.377

PEDREIRO BAIANO recem-chegado, oferece os seus serviços p| construção em geral, encarrega-se de orçamento gratis, com conhecimentos de mestre-de-obras. Os interessados remeter cartas para o n.º 32.159, na portaria deste jornal. (32.159

PINTURAS de geladeiras, móveis de ferro etc. Colocam-se borrachas e dão-se banhos em grades. Chamar o Sr. Cardoso, tel.: 37-8060. (29.794

REFORMAS E PINTURAS em lojas, aps. e casas residenciais — Orçamento sem compromisso — Favor procurar o Sr. Luiz Gonzaga (empreiteiro), à Rua Gonçalves Ledo, 28. Tel. 43-1737. (34.994

REFORMAS e construções em geral. Chamar José Eduardo — Telefone 43-4473 ou 43-3834. (33.764

REFORMAS DE PREDIOS, CASAS, APARTAMENTOS ETC. — Pinturas em geral, orçamentos sem compromisso. Rua do Riachuelo n.º 44, 4.º andar, sala 409. Tel. 42-2013. Amaury. (30.845

SERVIÇOS DE CALAFETAÇÕES. A gêsso e óleo. Raspagem de assoalho à máquina. Telefone hoje mesmo para 25-5978. Sr. Mário Duarte. Grato pela atenção. Centro ou Sul. (30.498

TELEFONE — Precisa-se de um para ser ligado na Rua da Quitanda. Cartas para 30.398, na portaria deste jornal. (30.398

TELEFONE COMERCIAL 42, com duas extensões. Cedo urgente. Cartas para 31.178, na portaria deste jornal. (31.178

ARMÁRIOS EMBUTIDOS

Atenção, senhores interessados: a Fábrica São Luiz está devidamente aparelhada para atender encomendas de confecção de madeira de primeira, peroba, imbuia e marfim, a partir de 3 mil cruzeiros. Facilita-se o pagamento. Atende-se a domicilio. Tratar com José Neves — Telefone 28-9697. (30.674

Aos Empegadores

DEPARTAMENTO PESSOAL
Conheço de registros de empregados, pagamentos, contribuições sociais I.A.P.C. Seguro, indenizações, férias, contrôle de impresado menor e todo serviço ligado a este departamento assim como outros serviços ligado a escritório. Desejo ordenado inicial de 6.500 cruzeiros. Cartas para 33.256, na portaria deste jornal. (33.256

MATRICULAS ABERTAS
Colégio Republicano e Escola Técnica de Comércio

Avisam que se acham abertas as matrículas nos cursos da noite: CIENTÍFICO e de CONTABILIDADE. Acham-se também abertas as matrículas para o curso ginasial diurno, tanto no COLÉGIO REPUBLICANO, de Vaz Lobo, como no GINASIO PAVUNA, Filial — Avenida Monsenhor Felix, 87, Vaz Lobo Largo da Pavuna, 47, Pavuna. (C 3.748

TELEFONE — Passa-se, linha 37. Favor mandar cartas para o n.º 31.891, na portaria deste jornal. (31.891

CARNAVAL Em Cabo Frio

Passagens de ida e volta. Lotação especial. Informações e reservas pelo tel.: 40-2174. (32.190.

DETECTIVE

Encarrega-se de casos particulares. Sigilo absoluto. Tels. 23-2654 e 23-4623. Neto — Atende-se a domicilio. (34.732

DETETIVE

Sigilo absoluto. Av. Venezuela, 27, sala 205. (34.958

DIVÓRCIO

E novo casamento no México. Inform. grátis. Máxima atenção. Trav. Ouvidor, 36, 2.º, sala 25. Tel.: 52-1334. (14762

ESCRITAS AVULSAS

Contador registrado aceita escritas avulsas, mesmo estando atrasadas. Tel.: 52-4576, Franco. (28.779

PINTURAS E REFORMAS

Em geral. Encarrega-se WALDIR DOS SANTOS — Tel. 37-8484. (36.146

TELEFONE 22

Passo contrato de sala com telefone comercial, ótima para representantes ou depósito, ou transfiro todo o negocio. Tratar das 12 às 18 horas, na R. da Glória, 52, sala 103. (31.867

TELEFONE 42 Comercial

Cedo 2, com 2 extensões. Cartas com propostas para o n.º 31.179, na portaria deste jornal. (31.179

CURSOS, COLÉGIOS E PROFESSÔRES

AULAS de Latino, Francês e Italiano — Professor Ferruccio, telefone 52-1492. (35.127

AULAS PARTICULARES DE MATEMÁTICA E PORTUGUÊS. Telefonar: Major Raul — 28-4450. (30.456

AULAS DE ACORDEÃO, piano, violino, violão, instrumentos de sopro, canto, etc. Preparam-se cantores para radio, teatro e TV. Av. Rio Branco 185, 16.º andar ap. 1605. (36.052

AULAS DE FISICA E MATEMATICA — Professor registrado no Ministério da Educação, leciona ginasio e cientifico. Preços acessíveis. Tel. 37-7993. (31.283

COLEGIO em Jacarepaguá, precisa de inspetor de alunos que resida na escola. Rua Barão n.º 1.180. (34.454

CONCURSO BANCO DO BRASIL — Aulas eficientes e individuais pelo Professor Luiz Gonzaga de Azevedo — Zona Sul. — Telefone 27-9971. (21.064

DESENHO TÉCNICO MECANICO — Professor registrado, leciona curso intensivo, formação de desenhistas e para mecanicos, à R. Muritiba n. 117, (fim da Estrada do Portela). Madureira-Oswaldo Cruz. Das 19 às 21 horas. (28.470

JARDIM DE INFANCIA E PRIMARIO — Em Copacabana — Rua Republica do Peru, 386. — Tel. 57-6363. Matrícula limitada para semi-internato. (39.014

JARDIM DE INFANCIA em Copacabana, matriculas abertas das 13 às 17 horas. Tel.: 57-6363. (18.044

JARDIM DE INFANCIA — Aceita meninos e meninas de 1 a 6 anos nos dias de carnaval. Rua Alberto de Sequeira n. 30. Telefone 28-7823. (33.825

MATEMATICA — Aulas particulares, ginasial, cientifico ou equivalente. Rua Silveira Martins, 30, ap. 315. Tel. 45-5324. (32.150

PROFESSORA de Inglês prepara alunos em poucas aulas, para a 2.ª época. Tel.: 36-3794, das 8 às 11 horas. (30.439

PROFESSORA primaria, leciona adultos e crianças, a domicilio. Tel.: 36-3794, das 8 às 11 h. (30.343

PROFESSORA DE VIOLÃO — Maria Thereza Luizi. Método completo e facilitado em poucos meses. R. Salvador Mendonça, n.º 113, ap. 102, R. Comprido. Tels.: 28-8573 e 34-7554, e Republica do Peru, 70/72, ap. 1214, Copacabana. Dão-se aulas aos domingos. (26.939

PROFESSÔRA do corte centesimal, aceita alunas. Aulas individuais. Tel.: 37-6737. (24.862

QUEREIS ser um perfeito dactilografo, taquigrafo, caligrafo, correspondente, secretario, enfim, estar habilitado para exercer qualquer cargo p| mais dificil e especializado que seja, no comercio, na industria, nas repartições publicas, bancos etc.? Matriculai-vos no Instituto Comercial Brasil, na R. Uruguaiana ns. 114 e 116. (29.934

ART. 91

PARA CANDIDATOS COM BASE E SEM BASE

TURMAS NOVAS
Ainda existem algumas vagas nos turnos das 18 às 20 e das 20 às 22 horas. INSTITUTO COMERCIAL BRASIL à Rua Uruguaiana, 114 e 116 1.º e 2.º andares. (29.939

CURSO COMERCIAL EM 2 ANOS

Ultimos dias de matriculas, Curso Comercial Prático em 2 anos. Materias: Port. Inglês, Mat. Cont. Estatistica, Taquigrafia, Dactilografia, Correspondencia, Caligrafia e noções de Direito Comercial. Terminado êste curso o aluno estará habilitado a exercer qualquer cargo por mais dificil e especializado que seja no comercio, na industria, nas repartições publicas, nos bancos, etc. Matriculas abertas para o curso de habilitação gratuito até Fevereiro. Instituto Comercial Brasil Rua Uruguaiana 114 e 116, 1.º e 2. andar. Tels 52-8899 — 52-8997. (29.940

PROFESSORA ESPECIALIZADA em alfabetização de crianças, oferece seus serviços a domicilio. Tel. 45-8080 — Ramal 15, ap. 403. Deixar telefone na portaria do prédio e nome da pessoa a quem devo procurar. (29.954

CURSOS DE:

TAQUIGRAFIA?
DACTILOGRAFIA?
PORTUGUÊS?
INGLÊS?
SECRETARIADO PRÁTICO?
OU
ESTENODACTILÓGRAFO?
Procure o
Centro Taquigráfico Brasileiro
PRAÇA FLORIANO, 55, 11. ANDAR (CINELANDIA)
Tels.: 52-2972 e 52-0618 (30 528

DACTILÓGRAFA Cr$ 7/8.000,00

Precisamos, para firma de advogados c| otima apresentação, habil dactilografa, redação propria. Sabados livres. R. Mexico, 41, sala 907. (31.461

DACTILOGRAFIA

Escola A ATA

Em 15 dias!
Em 30 dias!
Em 60 dias!
Todos gostam da ATA
Professôras pacientes
Ambiente sem calor
Máquinas Remington novíssimas
Das 7 às 22 horas
Pode começar até na hora da inscrição
Cr$ 200,00
Aprende tudo
Menores e adultos
Ajuda para emprêgos
Venha se inscrever na ATA
Ponto mais central com tôdas as conducões
Em qualquer horário
Grave bem: A ATA
Av. Rio Branco, 151
Sobreloja, — Sala 209 (28.273

Dactilógrafo em 1 mês

Em um mês o aluno está apto a escrever à máquina corretamente e sem erros. Milhares de alunos diplomados atestam a eficiência deste método! Aulas ministradas em 70 máquinas novas inclusive Remington 17, funcionando das 8 às 22 horas. Modelar organização para adultos! Curso de aperfeiçoamento para quem conhece dactilografia Instituto Comercial Brasil. Rua Uruguaiana, 114 e 116, 1.º e 2.º andares. (29.933

Escola Cinelândia

DACTILOGRAFIA EM 1 MES (COM GARANTIA DE EMPRÊGO)

Profs. com longa pratica.
Método simples e eficiente
Diploma no fim do curso
Dactilografia para concurso
Não há taxa de matricula
Aulas das 9 às 19 horas
RUA SENADOR DANTAS, 71, 1.º ANDAR — Tel.: 52-7265 (35.667

GRATUITO

CURSO DE FÉRIAS
NOVAS TURMAS
O INSTITUTO COMERCIAL BRASIL (o modelar educandário do Centro da Cidade) dará início a diversas turmas de habilitação ao Curso Comercial em 2 anos: Português, Inglês, Matemática, Contabilidade, Estatistica, Caligrafia, Taquigrafia, Dactilografia, Correspondencia Comercial e Direito Comercial. Corpo docente especializado e competente máxima ordem e disciplina. Turmas para menores e adultos. Ainda existem algumas vagas.
Rua Uruguaiana 114 e 116, 1.º e 2.º andares (29.937

INGLES

ALIANÇA INGLESA

NOVAS TURMAS A INICIAREM DAS 19 ÀS 20 HORAS E DAS 20 ÀS 21 HORAS
Há aulas inteiramente praticas para a divulgação do idioma inglês — Professores inglesas e americanos natos Aulas especializadas de conversação. Desde a primeira aula o aluno começará a falar inglês. Diploma no fim do curso. Rua Uruguaiana, 114 e 116, 1.º e 2.º andares. (29.936

Secretariado

CORRESPONDENCIA COMERCIAL — TAQUIGRAFIA — DACTILOGRAFIA — INGLES —

ESCOLA MERCURIO

Rua Lucidio Lago, 96 — 3.º. O início dos cursos a 1.º fev. — Méier. (30.850

Salas para aulas

Grandes salas de frente, arejadas e limpas, com capacidade para 80 alunos. Rua Gonçalves Dias, n.º 75, 2.º andar. (16.988