

---

# Biodiversité de l'Indo-Pacifique tropical français

## 2514 espèces de crustacés décapodes et stomatopodes

Par Joseph **POUPIN**

Institut de Recherche de l'Ecole Navale (IRENav)  
Ecole Navale et Groupe des Ecoles du Poulmic  
BP 600 - 29240 BREST ARMEES  
joseph.poupin@ecole-navale.fr

Collaborateur  
au Muséum national d'Histoire naturelle, Paris



**IRENAV**

**Octobre 2010**  
**Rapport scientifique**  
**Institut de Recherche de l'Ecole Navale**

---

Photo de couverture : *Neosarmatium meinerti* (De Man, 1887) - Mayotte, mission KUW novembre 2009, st. 6, déversoir Badamiers, Petite Terre, 1 mâle 22,4x27,3 mm, MNHN B32059. Photo J. Poupin.

## Sommaire

|   |    |
|---|----|
| Résumé .....  | 1  |
| Abstract .....  | 1  |
| Introduction.....                                       | 2  |
| Format du fichier électronique transmis au SPN .....    | 2  |
| Référentiel taxonomique .....                           | 4  |
| Typographie et combinaisons génériques .....            | 4  |
| Sous genres et sous espèces.....                        | 5  |
| Synonymes .....   | 6  |
| Corrections de déterminations anciennes .....           | 7  |
| Cas particuliers .....                                  | 8  |
| Origine des données .....                               | 8  |
| Mayotte .....   | 8  |
| Réunion.....  | 9  |
| Nouvelle-Calédonie.....                                 | 11 |
| Wallis & Futuna .....                                   | 14 |
| Polynésie française.....                                | 15 |
| Clipperton.....   | 16 |
| Synthèse et perspectives .....                          | 17 |
| Bilan numérique .....                                   | 17 |
| Perspectives .....                                      | 20 |
| Photographies des espèces .....                         | 20 |
| Bibliographie associée.....                             | 21 |
| Champs complémentaires.....                             | 22 |
| Cartographie des distributions.....                     | 23 |
| Mises à jour et inventaires futurs.....                 | 23 |
| Remerciements .....                                     | 23 |
| Références .....  | 24 |
| Annexe : liste des espèces (Decapoda, Stomatopoda)..... | 31 |

The screenshot shows the INPN (Inventaire National du Patrimoine Naturel) website. At the top left is the INPN logo and the text "INPN Inventaire National du Patrimoine Naturel". Below this is a navigation bar with "Informations", "Recherche", "Indicateurs", and "Téléchargements". A banner image shows a bird and a snowy mountain. The main content area is titled "Recherche en outre-mer" and includes a breadcrumb trail: "Recherche de données > Collectivités territoriales > Outre-Mer". A list of search filters is shown: "Commune", "Département", "Région", and "Outre-Mer". A world map displays several yellow location markers. The footer contains a citation, navigation links ("Accueil | Plan du site | Mentions légales | Crédits design | Contactez-nous | © Muséum national d'Histoire naturelle"), and logos for various partner organizations like CIRIS, IFRECOR, and IRD.

Page d'accueil pour l'outre-mer dans l'inventaire national du Patrimoine naturel du Muséum. Un 'clic' sur une pastille donne accès à la liste des espèces pour la collectivité concernée.

[http://inpn.mnhn.fr/isb/coll-terr/search\\_om.jsp](http://inpn.mnhn.fr/isb/coll-terr/search_om.jsp).

## Résumé

Une compilation des espèces de crustacés décapodes et stomatopodes de l'outre-mer tropical français est effectuée à partir de bases de données disponibles pour Mayotte, la Réunion, la Nouvelle-Calédonie, Wallis & Futuna, la Polynésie française et Clipperton. L'inventaire qui en résulte s'appuie sur le dépouillement de la littérature taxonomique d'une période de près de 200 ans, entre 1829 et octobre 2010.

Les noms spécifiques et supra spécifiques ont été mis à jour avec la nomenclature systématique récente. Au total 2514 espèces valides sont signalées, 2397 décapodes et 117 stomatopodes.

Le nombre d'espèces par région s'établit comme suit : Mayotte, 473 espèces ; Réunion, 496 espèces ; Nouvelle-Calédonie, 1662 espèces ; Wallis & Futuna, 277 espèces ; Polynésie française, 1004 espèces ; Clipperton, 95 espèces.

Les données ont été formatées dans un tableur pour être intégrées facilement à la base TAXREF du Service du Patrimoine Naturel de Paris (<http://www.mnhn.fr/spn/>). Elles doivent être mises en ligne sur le site de l'Inventaire National du Patrimoine Naturel français (<http://inpn.mnhn.fr/>).

## Abstract

A compilation of species of decapod crustaceans and stomatopods from tropical French overseas territories is made from databases available for Mayotte, Reunion, New Caledonia, Wallis & Futuna, French Polynesia and Clipperton. The resulting inventory encompass about 200 years of taxonomic research, between 1829 and October 2010.

The names of the species and the supra-specific classification were updated with the latest systematic revisions. 2514 valid species are reported, 2397 decapods and 117 stomatopods.

The number of species per region is as follows: Mayotte, 473 species; Réunion, 496 species, New Caledonia, 1662 species, Wallis & Futuna, 277 species; French Polynesia, 1004 species, Clipperton, 95 species.

The data were formatted in a spreadsheet to be easily integrated to TAXREF base of the Service du Patrimoine Naturel, Paris (<http://www.mnhn.fr/spn/>). They must be posted on the website for the French Inventaire du Patrimoine naturel (<http://inpn.mnhn.fr/>).

## Introduction

Les départements et territoires de l'outre mer tropical français ont une faune carcinologique remarquablement diverse. Paradoxalement, ou sans doute à cause de cette grande biodiversité, aucune liste à jour des espèces de décapodes et stomatopodes de l'outre mer tropical n'a encore été proposée. Au moment de ce travail, l'inventaire en ligne du patrimoine naturel français proposait environ 780 espèces de décapodes, pour la plupart des espèces signalées en métropole ou dans les eaux proches de l'Atlantique et de la Méditerranée, à partir du travail de Udekem d'Acoz (1999).

L'objectif de cette compilation est d'établir un premier bilan pour l'outre mer tropical français, en se limitant à l'Indo-Pacifique pour des régions qui ont fait l'objet de nombreuses campagnes de prospection dans les dernières décennies : Mayotte ; la Réunion ; la Nouvelle-Calédonie ; Wallis & Futuna ; la Polynésie française ; et Clipperton. Ce bilan s'appuie sur des bases de données partielles déjà constituées pour ces régions, toutes publiées sous forme de listes régionales, à l'exception de Mayotte en cours de préparation au moment de ce travail. La littérature taxonomique dépouillée dans ces bases de données couvre une période de près de 200 ans, depuis des travaux anciens comme ceux de Guérin-Meneville (1829), Owen (1839), A. Milne-Edwards (1872, 1873), jusqu'aux travaux les plus récents consultés au moment de ce travail, comme ceux de Anker (2010a, b), Komai & Anker (2010), Lai *et al.* (2010), Macpherson & Cleva (2010), Ng & McLay (2010), Okuno & Bruce (2010), Poupin & Bouchard (2010), et Tavares & Cleva (2010), pour n'en citer que les principaux.

Après une réunion de travail au service du patrimoine naturel de Paris, en septembre 2010 (P. Haffner, L. Poncet, J. Poupin, O. Gargominy, J. Ringelstein, P. Joannot), il a été convenu de préparer cette liste sous la forme d'un fichier électronique préformaté pour une intégration rapide à la base TAXREF du Service du Patrimoine Naturel (SPN).

Ce rapport accompagne le fichier électronique pour permettre de retrouver l'origine des signalements. Il comprend : la description du fichier électronique ; le référentiel taxonomique retenu ; la présentation de quelques campagnes de récoltes, par régions étudiées ; un bilan numérique ; les perspectives de développement ; et, en annexe, la liste des espèces, présentées par ordre alphabétique, avec les signalements par régions.

## Format du fichier électronique transmis au SPN

Les données transmises à l'INPN dans le fichier crustacea-ip-poupin-irenav.xls, comprennent les champs du tableau 1. Le nom d'espèce (NOM\_VALIDÉ) a été vérifié par rapport à la nomenclature systématique en vigueur au moment de ce travail, et corrigé au besoin. Les champs en gras sont ceux demandés explicitement dans le cahier des charges. Les autres champs ont été rajoutés en complément.

J. POUPIN : Inventaire des crustacés de l'Indo-Pacifique tropical français

Tableau 1 – Champs du fichier électronique, crustacea-ip-poupin-irenav.xls, transmis au service du patrimoine naturel (SPN)

| Nom du champ      | Exemple                           | Commentaire                                |
|-------------------|-----------------------------------|--|
| REGNE             | Animal                            |  |
| PHYLUM            | Arthropoda                        |  |
| CLASSE            | Malacostraca                      |  |
| ORDRE             | Decapoda                          |  |
| SOUS ORDRE        | Pleocyemata                       |  |
| INFRA ORDRE       | Astacidea                         |  |
| SUPER FAMILLE     | Nephropoidea                      |  |
| FAMILLE           | Nephropidae                       |  |
| <b>NOM_VALIDE</b> | Acanthacaris tenuimana Bate, 1888 |  |
| <b>Habitat</b>    | Marin                             | 5 valeurs possibles (cf. ci-dessous)       |
| <b>MAY</b>        |                                   | Statut à Mayotte : P, D, I, E              |
| <b>REU</b>        |                                   | Statut à la Réunion : P, D, I, E           |
| <b>NC</b>         | P                                 | Statut en Nouvelle-Calédonie : P, D, I, E  |
| <b>WF</b>         |                                   | Statut à Wallis & Futuna : P, D, I, E      |
| <b>PF</b>         |                                   | Statut en Polynésie française : P, D, I, E |
| <b>CLI</b>        |                                   | Statut à Clipperton : P, D, I, E           |
| Genre             | Acanthacaris                      | (Extrait de NOM_VALIDE)                    |
| Especie           | tenuimana                         | (Extrait de NOM_VALIDE)                    |
| Nom_scientifique  | Acanthacaris tenuimana            | (Extrait de NOM_VALIDE)                    |
| Auteur            | Bate, 1888                        | (Extrait de NOM_VALIDE)                    |
| AphiaID           | 246160                            | Numéro ID dans WoRMS                       |
| AphiaID_accepted  | 246160                            | Numéro ID dans WoRMS (accepted)            |
| TSN               | 552914                            | Numéro ID dans ITIS (pris dans WoRMS)      |
| Subgenus          |                                   | Extrait de WoRMS                           |
| Subspecies        |                                   | Extrait de WoRMS                           |

Le champ 'Habitat' peut prendre les valeurs suivantes :

- Eau douce
- Eau saumâtre
- Marin
- Marin & Eau douce
- Marin & Terrestre
- Terrestre

Le 'Statut' pour chaque archipel peut prendre les valeurs suivantes :

- P : Présent
- D : Douteux
- E : Endémique
- I : Introduit

Les champs rajoutés en complément sont pris dans WoRMS (<http://www.marinespecies.org/>). Ils ont été obtenus avec l'outil en ligne 'Match Taxa'. 'Subgenus' et 'Subspecies' ont retenus, pour information seulement, sans soucis d'exhaustivité. Ils ne sont pas indiqués dans le 'NOM\_VALIDE'.

## Référentiel taxonomique

Le référentiel taxonomique utilisé pour ce travail est celui de WoRMS (Appeltans *et al.*, 2010). Au moment de ce travail il présentait l'avantage de plusieurs mises à jour récentes, s'appuyant pour la plupart sur des publications formelles de listes ou catalogues : classification des genres de décapodes et taxons supérieurs (De Grave *et al.*, 2009) ; langoustes (Chan, 2010) ; anomoures Chirostylidae, Galatheidae et Kiwaidae (Baba *et al.*, 2008) ; autres anomoures (McLaughlin *et al.*, 2010a, b, c ; Osawa & McLaughlin, 2010 ; Boyko & McLaughlin (2010) ; et crabes (Ng *et al.*, 2008).

Pour les crevettes Caridea et Dendrobranchiata, la liste de WoRMS a été complété par une liste documentée plus récente en cours de préparation par S. De Grave et C.H. Fransen, aimablement transmise par le premier auteur. Les autres travaux consultés pour les crevettes sont ceux de Anker (2001) pour les Alpheidae (complété par le portail LifeDesks Alpheidae à <http://alpheidae.lifedesks.org/>), celui de Pérez Farfante & Kensley (1997) pour les crevettes Dendrobranchiata et un catalogue électronique de Müller (1993) pour les Pontoniinae.

Pour les Stomatopodes les données de WoRMS ont été complétées et/ou vérifiées dans le catalogue de Müller (1994), le travail de Ahyong (2001), et le sur site australien ABRS <http://www.environment.gov.au/biodiversity/abrs/>, qui reprend et met à jour le catalogue de Davie (2002, stomatopodes par Ahyong).

## Typographie et combinaisons génériques

La typographie, noms d'auteurs et dates, des espèces enregistrées dans les bases de données ont été corrigés suivant WoRMS, à quelques exceptions près pour lesquelles la liste WoRMS présentait une erreur évidente au moment de sa consultation. Les nouvelles combinaisons génériques pourront facilement être retrouvées à partir de WoRMS, comme pour les quelques exemples donnés ci-dessous :

- *Actumnus pugilator* A. Milne-Edwards, 1873 accepté comme *Bathypilumnus pugilator* (A. Milne-Edwards, 1873)
- *Carcinoplax crosnieri* Guinot & Richer de Forges, 1981 accepté comme *Thyraplax crosnieri* (Guinot & Richer de Forges, 1981)
- *Chasmagnathus subquadrata* Dana, 1851 accepté comme *Pseudohelice subquadrata* (Dana, 1851)
- *Metagrapsus integrum* A. Milne-Edwards, 1873 accepté comme *Neosarmatium integrum* (A. Milne-Edwards, 1873)
- *Penaeus latisulcatus* Kishinouye, 1896 accepté comme *Melicertus latisulcatus* (Kishinouye, 1896)
- *Petalomera wilsoni* (Fulton & Grant, 1902) accepté comme *Metadromia wilsoni* (Fulton & Grant, 1902)
- *Platyozius perpusilla* Nobili, 1906 accepté comme *Litocheira perpusilla* (Nobili, 1906)
- *Polycheles aculeatus* Galil, 2000 accepté comme *Stereomastis aculeata* (Galil, 2000)
- *Randallia serenei* Richer de Forges, 1983 accepté comme *Tanaoa serenei* (Richer de Forges, 1983)
- *Stratiotes micheleae* Rahayu, 2005 accepté comme *Areopaguristes micheleae* (Rahayu, 2005)
- ...



Quelques corrections, combinaisons génériques, ou nouvelles espèces, non incluses dans WoRMS en octobre 2010, sont tirées de publications récentes. Par exemple :

- *Kempina mikado* (Kemp & Chopra, 1921) accepté comme *Kempella mikado* (Kemp & Chopra, 1921) (cf. Low & Ahyong, 2010)
- *Metadynomene tuamotu* Ng & McLay, 2010
- *Sphaeropeltarion edentatum* Tavares & Cleva, 2010
- *Thalamita minuscula* Nobili, 1906 (non *Thalamita miniscula*) (vérification dans Nobili, 1906).
- ...



*Metadynomene tuamotu* – Coll. SMCB Marara, casier, st. 487, 310 m, atoll de Fangataufa. Holotype male, MNHN B26566 (29,1 × 27,6 mm). Photo J. Poupin

## Sous genres et sous espèces

Par simplification, les sous-genres ne sont pas intégrés aux noms d'espèces (NOM\_VALIDÉ). Ils ont toutefois été extraits de WoRMS et sont indiqués dans le champ 'Subgenus'. Ils peuvent être facilement retrouvés sur la liste WoRMS, par exemple :

- *Uca tetragonon* (Herbst, 1790) = *Uca (Gelasimus) tetragonon* (Herbst, 1790)

*Uca tetragonon* – Mission Poupin & Juncker, CRISP – 2007, st. 24, Wallis, mangrove Halalo. Photo J. Poupin



Les sous-espèces ne sont pas intégrées dans le NOM\_VALIDE, sauf pour les cas particuliers ci-dessous qui correspondent à des formes régionales bien identifiées au moment de ce travail. Pour faciliter le tri électronique le nom de la sous-espèce est lié au nom de l'espèce par un '\_'.

- *Alpheus biscincisus\_malensis* Coutière, 1905
- *Alpheus paracrinitus\_bengalensis* Coutière, 1905
- *Haliporoides sibogae\_madagascariensis* Crosnier, 1978
- *Metapenaeopsis mogjensis\_complanata* Crosnier, 1991
- *Panulirus longipes\_bispinosus* Borradaile, 1899
- *Stylodactylus multidentatus\_multidentatus* Kubo, 1942

## Synonymes

Les synonymies proposées dans les listes précédentes et/ou dans WoRMS ont globalement été acceptées. Seules les espèces valides ont été conservées dans le fichier électronique. Dans la plupart des cas, l'identité d'anciens signalements, non valides actuellement, pourra être retrouvée depuis WoRMS. Par exemple, les taxons de gauche, ci-dessous, retirés des bases de données initiales, sont bien identifiés dans WoRMS, avec leur acceptation courante, à droite :

- *Alima guinotae* Moosa, 1991 accepté comme *Busquilla quadraticauda* (Fukuda, 1911)
- *Carcinoplax polita* Guinot, 1989 accepté comme *Carcinoplax specularis* Rathbun, 1914
- *Ceratocarcinus dilatatus* A. Milne-Edwards, 1872 accepté comme *Ceratocarcinus longimanus* White, 1847
- *Chlorodius miliaris* A. Milne-Edwards, 1873 accepté comme *Sulcodius deflexus* (Dana, 1852)
- *Diogenes gardineri* Alcock, 1905 accepté comme *Diogenes pallescens* Whitelegge, 1897
- *Goniosoma sexdentatum* De Man, 1879 accepté comme *Charybdis (Charybdis) amboinensis* Leene, 1938
- *Gonodactylus mutatus* Lanchester, 1903 accepté comme *Gonodactylaceus falcatus* (Forskål, 1775)
- *Harpiosquilla intermedia* Manning & Michel, 1973 accepté comme *Harpiosquilla japonica* Manning, 1969
- *Hypsophrys futuna* Guinot & Richer de Forges, 1995 accepté comme *Lamoha longirostris* (Chen, 1986)
- *Lupocyclus sexspinosus* Leene, 1940 accepté comme *Lupocyclus philippinensis* Semper, 1880
- *Medaeus nodosus* A. Milne-Edwards, 1867 accepté comme *Halimede fragifer* (De Haan, 1835)
- *Metopograpsus pictus* A. Milne-Edwards, 1867 accepté comme *Metopograpsus latifrons* (White, 1847)
- *Palaemonella vestigialis* Kemp, 1922 accepté comme *Palaemonella rotumana* (Borradaile, 1898)
- *Petrolisthes penicillatus* (Heller, 1861) accepté comme *Petrolisthes tomentosus* (Dana, 1852)
- *Squilla merguiensis* Tiwari & Biswas, 1952 accepté comme *Cloridina verrucosa* (Hansen, 1926)
- *Trapezia plana* Ward, 1941 accepté comme *Trapezia bidentata* (Forskål, 1775)

Autres synonymies, non retrouvées dans WoRMS

- *Alpheus gracilidigitus* Miers, 1884 accepté comme *Alpheus pacificus* Dana, 1852 (cf. Anker, 2001)
- *Alpheus providencei* Coutière, 1908 accepté comme *Alpheus paralcycone* Coutière, 1905 (cf. Anker, 2001)
- *Plesionika longirostris* (Borradaile, 1899) accepté comme *Plesionika edwardsii* (Brandt, 1851) (cf. Chan & Yu, 1991)
- *Nematocarcinus alisae* Burukovsky, 2000 accepté comme *Nematocarcinus paucidentatus* Bate, 1888 (cf. Burukovsky, 2006)
- *Psalidopus spiniventris* Wood Mason, 1892 accepté comme *Psalidopus huxleyi* Wood-Mason & Alcock, 1892 (cf. Chace & Holthuis, 1978).
- *Rhynchocinetes rugulosus* Stimpson, 1860 accepté comme *Rhynchocinetes serratus* (H.Milne Edwards, 1837) (cf. Holthuis, 1995).

Exceptionnellement, par précaution, six espèces mises en synonymie, mais dont l'identité pourrait être revue prochainement, ont été conservées. Dans ce cas le n° AphiaID diffère du n° AphiaID\_accepted, ou le n° AphiaID est vide, ce qui permet les identifier rapidement :

- *Alpheus aculeipes* Coutière, 1905 acceptée comme *Alpheus alcyone* De Man, 1902
- *Alpheus biscincisus\_malensis* Coutière, 1905 acceptée comme *Alpheus biscincisus* De Haan, 1849
- *Alpheus paracrinus\_bengalensis* Coutière, 1905 acceptée comme *Alpheus paracrinus* Miers, 1881
- *Libystes truncatifrons* (de Man, 1887) accepté comme *Catoptrus nitidus* A. Milne-Edwards, 1870
- *Neocallichirus taiaro* Ngoc-Ho, 1995 accepté comme *Neocallichirus indicus* (De Man, 1905)
- *Neopetrolisthes ohshimai* Miyake, 1937 accepté comme *Neopetrolisthes maculatus* (H. Milne Edwards, 1837)

## Corrections de déterminations anciennes

Quelques espèces valides des bases de données initiales peuvent être absentes de cet inventaire. Il s'agit de déterminations erronées qui ont été corrigées de façon formelle dans un travail de systématique. Par exemple :

- *Raymunida bellior* (Miyake & Baba, 1967) : connu seulement du Japon et des Philippines. Les signalements aux Chesterfields, Loyauté, Futuna correspondent à *R. confundens* Macpherson & Machordom, 2001, *R. elegantissima* (De Man, 1902), ou *R. erythrina* Macpherson & Machordom, 2001 (cf. Macpherson & Machordom, 2001).
- *Tanaoa distinctus* (Rathbun, 1906) : connu avec certitude de Hawaï. Les signalements de cette espèce en Polynésie et sans doute aussi ceux de Wallis, correspondent à *Tanaoa serenei* (Richer de Forges, 1983).

Pour les stomatopodes, quelques signalements calédoniens d'espèces valides sont jugés par Ahyong (2001) comme probablement erronés (repris dans Poupin et al., 2008). S'agissant souvent d'espèces à large distribution, ils ont été conservés, par précaution, mais avec la mention 'D' pour douteux. Il s'agit de :

- *Belosquilla laevis* (Hess, 1865) correspond sans doute à *Alimopsoides tuberculatus* Moosa, 1991
- *Carinosquilla carinata* (Serène, 1950) correspond sans doute à *Carinosquilla australiensis* Ahyong, 2001
- *Chorisquilla excavata* (Miers, 1880) correspond sans doute à *Chorisquilla pococki* Manning, 1975
- *Chorisquilla spinosissima* (Pfeffer, 1899) correspond sans doute à *Chorisquilla hystrix* (Nobili, 1899)
- *Gonodactylellus incipiens* Lanchester, 1903 correspond sans doute à *Gonodactylellus rubriguttatus* Erdmann & Manning, 1978
- *Gonodactylus botti* Manning, 1975 correspond sans doute à *Gonodactylus annularis* Erdmann & Manning, 1998
- *Odontodactylus brevirostris* (Miers, 1884) correspond sans doute à *Odontodactylus latirostris* Borradaile, 1907
- *Oratosquillina inornata* (Tate, 1883) correspond sans doute à *Oratosquillina gravieri* (Manning, 1978)
- *Pseudosquilla megalophthalma* Bigelow, 1893 correspond sans doute à *Pseudosquillana richeri* (Moosa, 1991)
- *Quollastria fossulata* (Moosa, 1985) correspond sans doute à *Oratosquilla kapala* Ahyong, 2001
- *Raoulserenea ornata* (Miers, 1880) correspond sans doute à *Raoulserenea hieroglyphica* (Manning, 1972)

## Cas particuliers

*Leandrites cyrtorhynchus* Fujino & Miyake, 1969. Synonyme de *Urocaridella antonbruunii* (Bruce, 1967) au moment de cette compilation mais validité en cours de rétablissement par Okuno (Okuno, com. pers. au 9 octobre 2010).

*Charybdis caledonicus opici* Moosa, 1997 de la liste de Ng & Richer de Forges (2007) est un *nomen nudum*. P. Ng (com. pers. 3/10/2010) a le commentaire suivant pour cette espèce : « The name "*Charybdis caledonicus opici* Moosa, 1997" was obtained from a database of New Caledonian fauna in the Institut de Recherche pour le Développement, and supposedly of described taxa. As a result, it was inadvertently included in a checklist of New Caledonia Brachyura by Ng & Richer de Forges (2007b: 327). However, this name, apparently, has never been published. "*Charybdis caledonicus opici* Moosa, 1997" as published in Ng & Richer de Forges (2007b) must thus be regarded as a *nomen nudum*. It is possible that the database confused this name for a portunoid species that was described by Kasim Moosa in that period, *Nectocarcinus caledonicus* Moosa, 1996 (presently in the Carcinidae). This species was later transferred to a new genus, *Echinolatus* Davie & Crosnier, 2006. »

*Penaeopsis similis* Crosnier, 2006 : de la BD OCEANE et d'une liste non publiée d'A. Crosnier « *P. similis* sp. nov., Crosnier, 2006 », avec les mêmes stations que pour la BD OCEANE, est un *nomen nudum*, l'espèce correspondante ayant finalement été publiée sous *Penaeopsis mclaughlinae* Crosnier, 2006 (A. Crosnier, com. pers. 10/10/2010).

## Origine des données

### Mayotte

Les données pour Mayotte sont celles disponibles sur Internet dans la BD de Poupin *et al.* (Internet à <http://crustaceamayotte.free.fr/>). Ces données ont été obtenues après une mission d'inventaire organisée en novembre 2009 par J.-M. Bouchard, docteur du Muséum national d'Histoire naturelle, directeur de la société KUW à Mayotte (Bouchard *et al.*, 2009). Les signalements provenant de cette mission ont été complétés par le dépouillement de la littérature carcinologique pour Mayotte et alentours (Comores, bancs du Geysier et Zélée, banc du Leven, et îles Glorieuses). Cet inventaire sera publié dans les mois qui viennent sous la forme de plusieurs listes documentées (Poupin et coll. en préparation). A ce stade quelques échantillons restent à déterminer et quelques espèces nouvelles doivent être décrites. Tous les crustacés de cette mission 'KUW Mayotte 2009' sont déposés et enregistrés au Muséum national d'Histoire naturelle (MNHN).

Une campagne historique importante pour Mayotte est la mission BENTHEDI de 1977, pendant laquelle le navire océanographique *Suroît* de l'IFREMER a fait des dragages et chalutages jusqu'à 3700 m de profondeur, dans le nord-ouest de Madagascar, autour des îles Glorieuses et des bancs du Geysier et de la Zélée, ainsi qu'au voisinage de Mayotte. Les crustacés de cette mission sont déposés au MNHN.

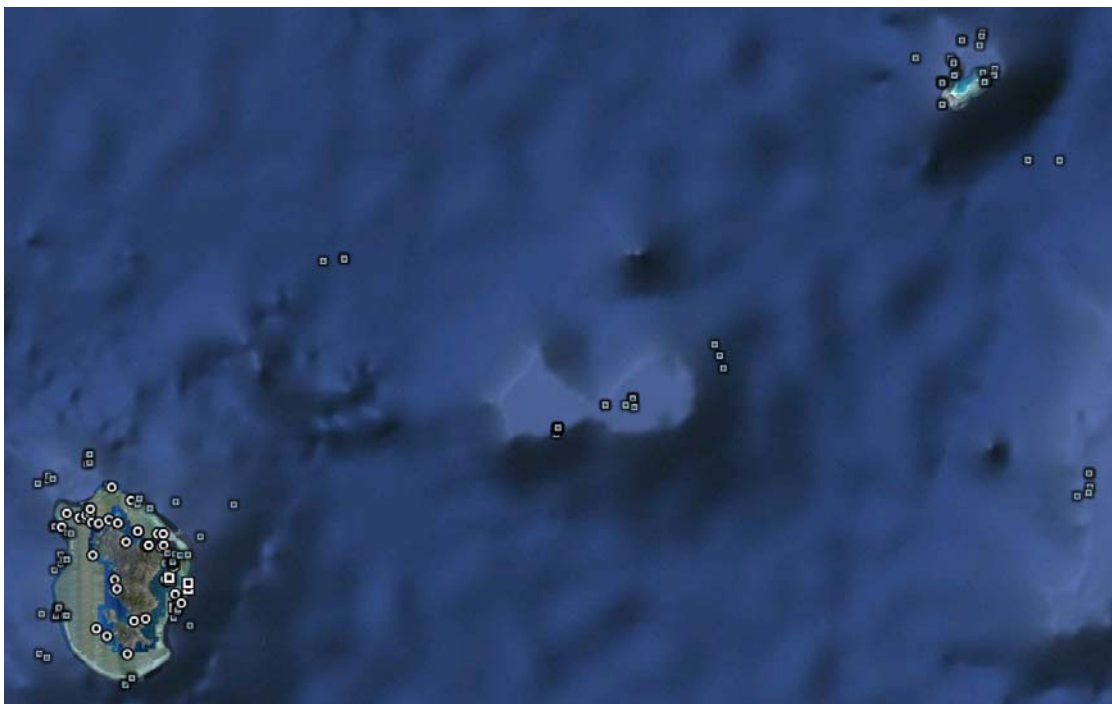

Carte Google Earth des stations étudiées à Mayotte, banc du Geyser et de la Zélée, îles Glorieuses et banc du Leven : missions *Anton Bruun* (1964), BENTHEDI (1967) et KUW Mayotte (2009).

Une autre campagne concernant Mayotte et les îles alentours est celle de l'*Anton Bruun* en novembre et décembre 1967, dont Bruce (1971), à l'occasion de son étude sur les crevettes Pontoniinae, donne une description avec carte et liste des stations. Les crustacés de cette mission sont déposés à la Smithsonian Institution, Washington.

## Réunion

Les données pour la Réunion ont été compilées par J. Poupin, après une mission de terrain organisée à l'initiative d'E. Teissier, directeur du Parc Marin de la Réunion, en mars-avril 2008. Les crustacés de cette mission sont déposés au MNHN et au Muséum d'histoire naturelle de la Réunion. Le résultat de cet inventaire, complété par le dépouillement de la littérature carcinologique pour la Réunion et eaux océaniques voisines, est disponible dans la base de données de Poupin & Massoukou (Internet à <http://biodivreunion.free.fr>). Ils ont été également publiés sous forme d'une liste documentée par Poupin (2008, 2009).



Pendant ce travail, une très bonne photographie transmise par F. Trentin permet de reconnaître la langouste velue *Palinurellus wieneckii* (De Man, 1881), déjà connue de l'île Maurice voisine, mais reconnue pour la première fois de la Réunion.



*Palinurellus wieneckii* (De Man, 1881) – Grottes de Saint Leu, 5-10 m, mars 2010. Photographie de F. Trentin. Détermination J. Poupin. Premier signalement de cette langouste 'velue' à la Réunion.

Une campagne importante pour la prospection des crustacés de profondeur autour de la Réunion est celle du *Marion Dufresne*, en 1982, nommée MD 32/LA RÉUNION, avec exploration des environs immédiats de l'île, depuis le plateau insulaire jusqu'à 4000 m de profondeur. Les crustacés de cette campagne sont déposés au MNHN.

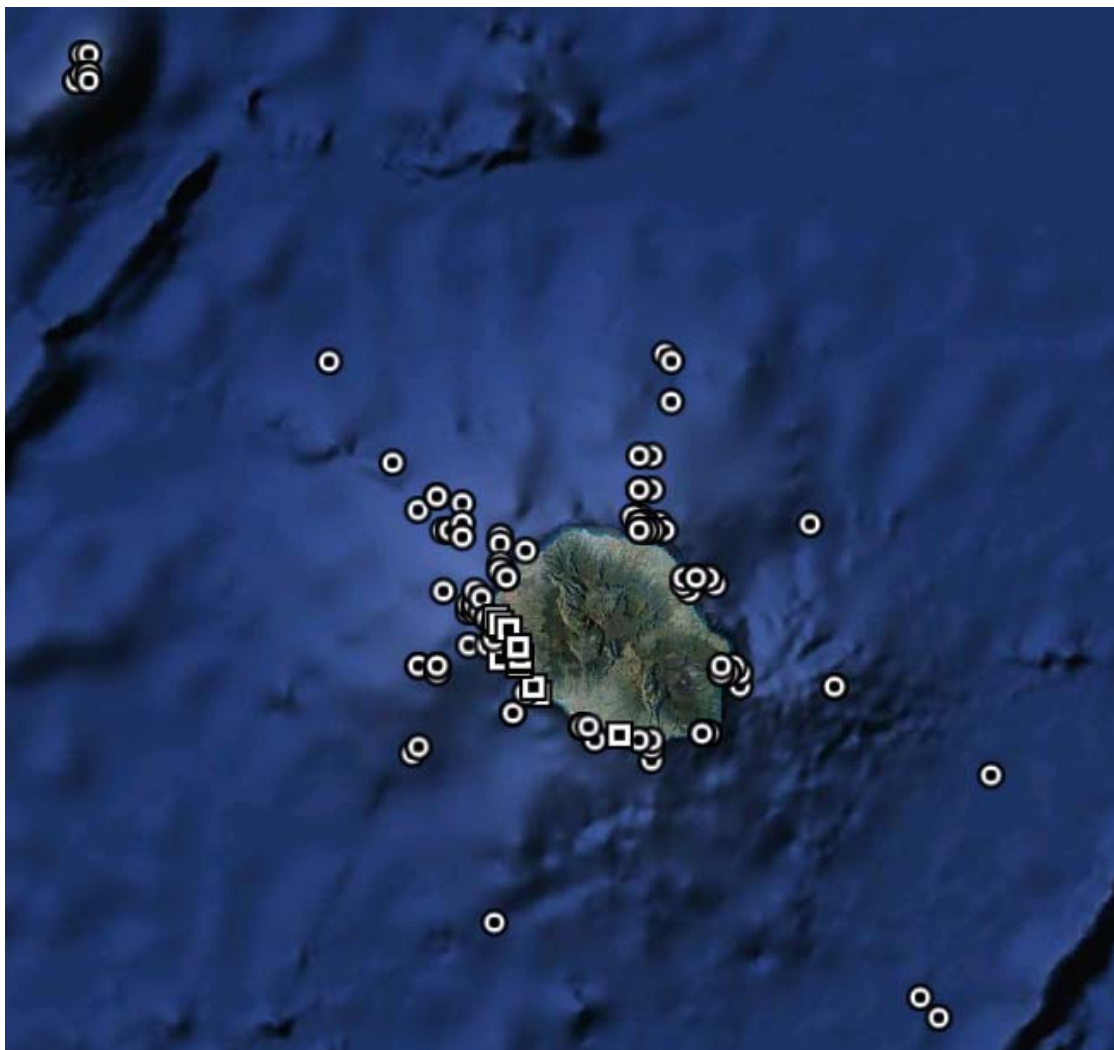

Carte Google Earth des stations de profondeurs effectuées autour de la Réunion pendant la campagne MD 32 du Marion Dufresne en 1982 (ronds) et de celles effectuées sur le littoral en 2008 pendant la mission de J. Poupin au Parc Marin (carrés).

D'autres pêches de profondeur à la Réunion, aux abords immédiats de l'île, sont celles de P. Guézé, avec utilisation de casiers et filets maillants au large de Le Port (50-750 m), La Possession (150-200 m), et Saint Paul (120-680 m). Ces crustacés ont été étudiés par Crosnier (1976) et sont déposés au MNHN.

## Nouvelle-Calédonie

Les signalements pour la Nouvelle-Calédonie sont les plus nombreux. Ils proviennent de la base de données OCEANE de l'Institut de Recherche pour le Développement (IRD) à Nouméa (Payri & Richer de Forges, 2007a). Les données utilisées pour ce travail ont été obtenues via J. Ringelstein, en septembre 2010, sous la forme d'un fichier électronique nommé 'Crustacés Nouvelle-Calédonie.xls' comprenant dans un onglet nommé 'TaxRef', 2471 taxons de rang espèce. Seuls les espèces des ordres des Decapoda (1437) et Stomatopoda (115) ont été retenues, soit au total 1552 espèces. Les autres ordres n'ont pas été traités (Amphipoda, Calanoida, Isopoda ...). Les traitements appliqués à ce fichier ont été les suivants :

- Suppression de nombreux doublons (quelques taxons étaient recopiés jusqu'à plus de 10 fois !).
- Vérification de l'ajout à la BD OCEANE d'une quarantaine de signalements littoraux en suivant l'inventaire de Poupin *et al.* (2009).
- Correction de la nomenclature systématique suivant le protocole de ce travail.
- Comparaison avec une autre copie de la BD OCEANE obtenue par J. Poupin à Nouméa, en mars 2009.
- Vérification pour les crevettes pénéides de données non publiées transmises par A. Crosnier.

Quelques signalements, non inclus dans la BD OCEANE, ont été pris sur WoRMS qui proposait une liste de 127 espèces pour la Nouvelle-Calédonie, au moment de ce travail. Il s'agit de par exemple de *Myra celeris* Galil, 2001, oublié dans OCEANE, ou de *Vir orientalis* (Dana, 1852), signalé avec doute de Nouvelle-Calédonie par De Grave (2001).

Les campagnes qui ont été intégrées à la base OCEANE sont très nombreuses (*cf.* Payri & Richer de Forges, 2007a). Pour les plus anciennes, de 1977 à 1989, les travaux de Richer de Forges (1990, 1991) pourront être consultés, ainsi que le site 'Tropical Deep-Sea Benthos' de Fontaine & Marmayou (Internet à <http://www.mnhn.fr/musorstom/>), avec des campagnes plus récentes. Tous les crustacés de ces campagnes sont déposés au MNHN.



Carte Google Earth des stations effectuées en Mer de Corail, Chesterfield, nord et sud de Nouvelle-Calédonie lors des campagnes MUSORSTOM 4 (1985) et CORAIL 2 (1988)

Au total les signalements pour la Nouvelle-Calédonie intègrent plus de 60 campagnes réalisées en : Nouvelle-Calédonie (lagon et flancs océaniques) ; îles Loyauté et ride des Loyauté ; atolls Huon, Surprise et archipel Bélep, au Nord ; ride de Norfolk, au Sud ; îles Chesterfield et ride associée, dans l'ouest, et hauts fonds compris entre la grande terre et ces formations.

A ces campagnes s'ajoutent deux ateliers à terre avec prospection des petits fonds et des collections réalisées pour le MNHN : la mission LIFOU 2000 (Bouchet *et al.*, 2001) ; et la mission CRISP 2009 (Juncker & Poupin, 2009).





Carte Google Earth des stations littorales et de petits fonds, étudiées lors des missions LIFOU 2000 (ronds) et CRISP 2009 (étoiles).

Les inventaires précédents pour les décapodes et stomatopodes de Nouvelle-Calédonie, basés au moins partiellement sur OCEANE, sont ceux des travaux publiés dans le Compendium de Payri & Richer de Forges (2007b), disponibles à [http://www.ird.nc/biodec/synthese\\_generale.html](http://www.ird.nc/biodec/synthese_generale.html) : Ahyong (2007), Chan & Mitsuhashi (2007), Crosnier (2007), Dworschak (2007), Macpherson & Baba (2007), McLaughlin (2007), Ng & Richer de Forges (2007). Ils ont été complétés par la liste des espèces d'eau douce, terrestres et de petits fonds de Poupin *et al.* (2009), qui intègre en particulier les crustacés d'eau douce de Marquet *et al.* (2003).

La nomenclature taxonomique de la base OCEANE a été vérifiée et mise à jour. Quelques travaux oubliés ont été rajoutés, comme les crevettes Crangonidae *Parapontophilus* de Komai (2008) et les publications récentes intégrées, comme celle de Lai *et al.* (2010) pour le crabe *Portunus armatus* (A. Milne-Edwards, 1861), autrefois synonyme de *Portunus pelagicus* (Linnaeus, 1758).

## Wallis & Futuna

Les signalements pour Wallis & Futuna sont issus, pour un peu plus de 150 espèces de la BD OCEANE de l'IRD Nouméa. Il s'agit essentiellement des espèces de profondeur récoltées pendant la campagne MUSORSTOM 7, du 5 mai au 4 juin 1992, dans la zone économique des îles Wallis et Futuna. A ces données ont été ajouté les signalements provenant de l'inventaire de Poupin & Juncker (2008) au cours de la mission CRISP 2007, un atelier à terre réalisé en octobre 2007 à Alofi, Futuna et Wallis. Les échantillons de ces missions sont déposés au MNHN. Les signalements de CRISP 2007 sont intégrés et illustrés dans la BD de Poupin (Internet à <http://decapoda.free.fr/wallis.php>).

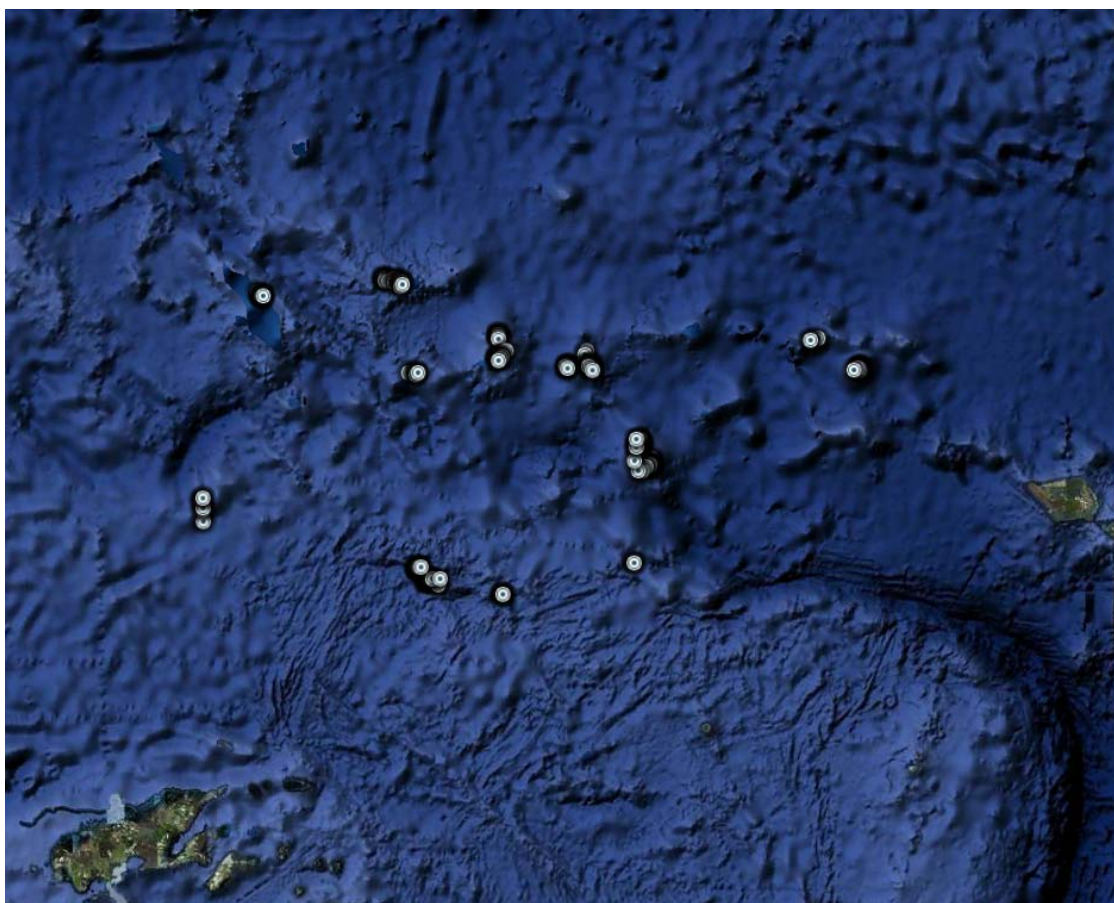

Carte Google Earth des stations étudiées lors de la mission MUSORSTOM 7 à Wallis & Futuna et ZEE

S'agissant d'un projet destiné à recenser les espèces de l'outre-mer français, les signalements de la BD OCEANE, géographiquement proches, Salomon, Fidji, Tonga, Samoa, ne sont pas inclus dans cet inventaire. Pour une faune de profondeur, assez homogène, il est pourtant probable que des crustacés reconnus aux Fidji ou Tonga, sont également présents dans la ZEE de Wallis & Futuna, même s'ils n'y ont toujours pas été capturés.



## Polynésie française

Les données pour la Polynésie française sont celles de la BD du Pacifique central de Poupin (Internet à <http://decapoda.free.fr/>), publiées sous forme de listes documentées dans les travaux de Poupin (1996a, 1998, 2005). Les mises à jour faites dans cette BD pour ce travail proviennent des travaux de : Anker (2010a, b), Boyko (2010), Castro (2010), Castro & Ng (2010), et Ng & McLay (2010), pour n'en citer que les principaux.

Un historique des campagnes d'explorations anciennes pour l'étude des crustacés dans la région est disponible dans l'Atlas de Poupin (1996b). Les dernières campagnes sont celles du SMCB, entre 1986 et 1991, la campagne MUSORSTOM 9, aux Marquises en 1997, et la campagne BENTHAUS, aux Australes en 2002. La campagne TARASOC, en 2009, dans les Tuamotu et au sud de Tahiti, n'est pas encore étudiée à ce jour. Tous les crustacés de ces campagnes sont déposés au MNHN. D'autres collections, très riches, ont été réalisées à Moorea dans le cadre du projet BIOCODE, entre 2006 et jusqu'en 2011. Ce projet est présenté sur le site du CRIOBE de Moorea <http://www.criobe.pf/francais/programmesderecherche/biocode/>. Pour le seul ordre des crustacés décapodes, plus de 3500 photographies peuvent être consultées dans la 'Moorea Biocode Database', mais la plupart des spécimens ne sont pas encore déterminés ([http://biocode.berkeley.edu/query\\_photos.html](http://biocode.berkeley.edu/query_photos.html)). Cette importante collection est déposée au Muséum national d'Histoire naturelle de l'Université de Floride (FLMNH).

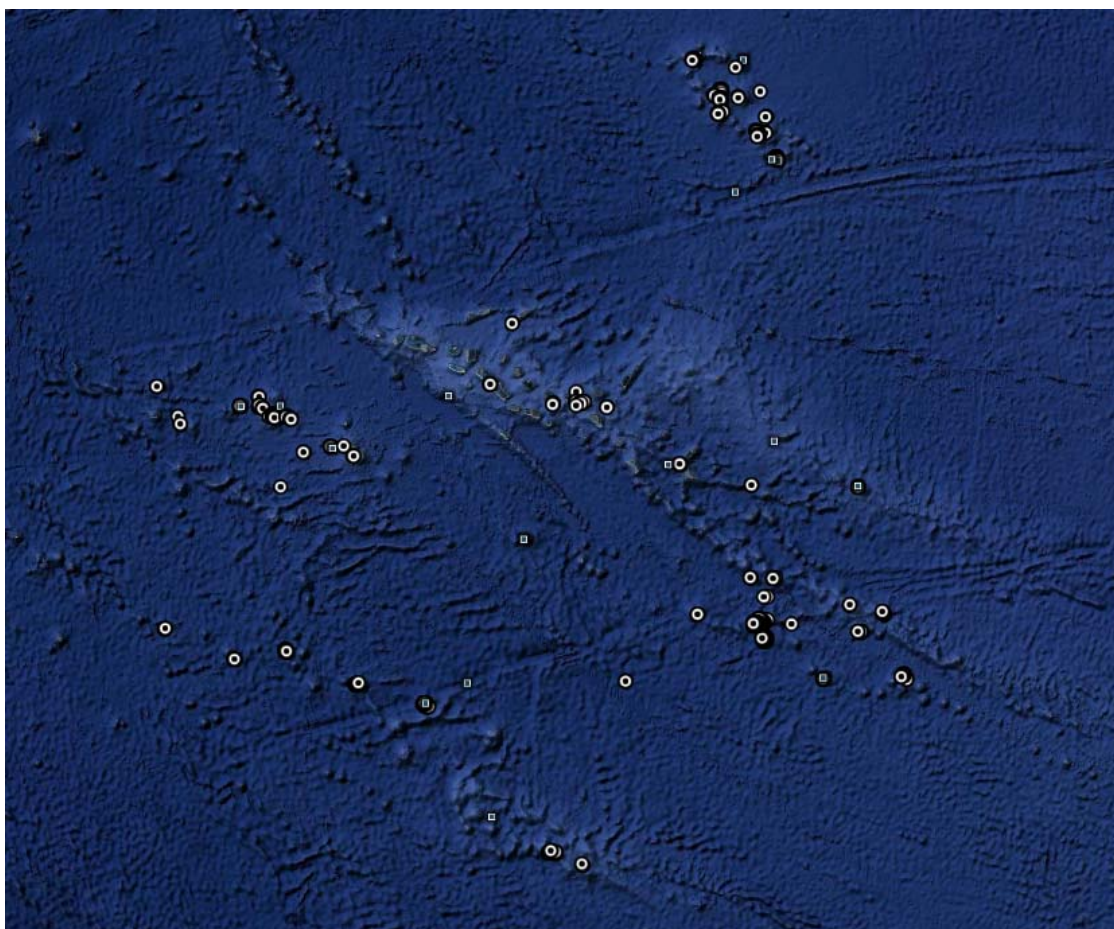

Carte Google Earth des stations réalisées lors des missions du SMCB en Polynésie française entre 1986 et 1991 (navire *Marara*)

## Clipperton

L'inventaire de Clipperton a été réalisé au cours de la mission de Jean-Louis Etienne à Clipperton (<http://www.jeanlouisetienne.com/clipperton/>), de décembre 2004 à avril 2005. Les crustacés y ont été échantillonnés sous la direction de J.-M. Bouchard, coordinateur scientifique de la mission. L'inventaire ainsi réalisé est intégré à la BD de Poupin (Internet à <http://decapoda.free.fr/clipperton.php>). Les crustacés sont pour la plupart déposés au MNHN, avec une petite collection déposée à l'*Universidad Nacional Autónoma de México* (UNAM). Un inventaire documenté a été publié par Poupin *et al.* (2009).



Carte Google Earth des stations réalisées par les équipes française et mexicaine à Clipperton en 2005

## Synthèse et perspectives

### Bilan numérique

Le bilan numérique, calculé depuis le fichier électronique transmis au SPN, s'établit selon les tableaux présentés ci-dessous.

Tableaux 2-3 – Nombre d'espèces par ordres et nombre d'espèces par status (valide ou synonyme)

| Ordre       | nombre | Status des espèces | nombre |
|-------------|--------|--------------------|--------|
| Decapoda    | 2397   | Valide             | 2514   |
| Stomatopoda | 117    | Synonyme           | 6      |
|             | 2514   |                    | 2520   |

Tableaux 4-5 – Nombre d'espèces par régions et par habitats

| Région              | nombre | Habitat           | nombre |
|---------------------|--------|-------------------|--------|
| Nouvelle-Calédonie  | 1622   | Marin             | 2378   |
| Polynésie française | 1004   | Eau saumâtre      | 50     |
| Réunion             | 496    | Eau douce         | 46     |
| Mayotte             | 473    | Marin & Terrestre | 24     |
| Wallis & Futuna     | 277    | Terrestre         | 14     |
| Clipperton          | 95     | Marin & Eau douce | 2      |
|                     |        |                   | 2514   |

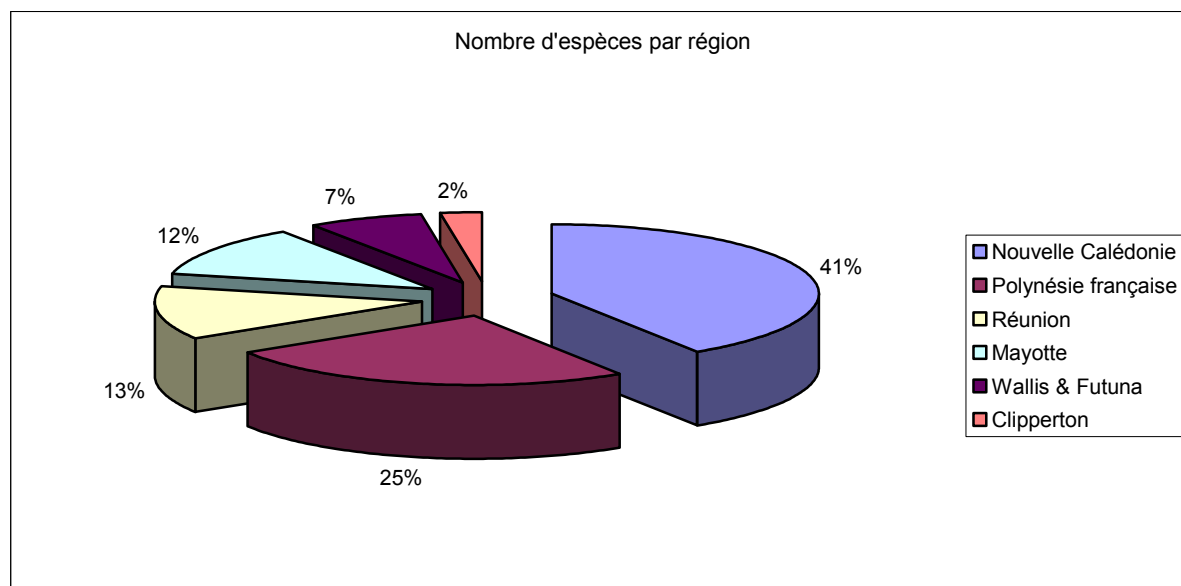

Proportions d'espèces par région, calculées depuis le tableau 4

Tableaux 6-7 – Nombre d'espèces par grands taxons et détail par familles, pour les Stomatopodes

| Grands taxons    | nombre |
|------------------|--------|
| Brachyura        | 1033   |
| Caridea          | 573    |
| Anomura          | 512    |
| Dendrobranchiata | 146    |
| Stomatopoda      | 117    |
| Achelata         | 43     |
| Axiidea          | 41     |
| Polychelida      | 15     |
| Gebiidea         | 14     |
| Astacidea        | 11     |
| Stenopodidea     | 8      |
| Glypheidea       | 1      |
|                  | 2514   |

| Famille - Stomatopoda | nombre |
|-----------------------|--------|
| Squillidae            | 44     |
| Gonodactylidae        | 22     |
| Protosquillidae       | 10     |
| Pseudosquillidae      | 9      |
| Nannosquillidae       | 6      |
| Odontodactylidae      | 6      |
| Eurysquillidae        | 5      |
| Coronididae           | 3      |
| Lysiosquillidae       | 3      |
| Takuidae              | 3      |
| Tetrasquillidae       | 3      |
| Alainosquillidae      | 1      |
| Bathysquillidae       | 1      |
| Indosquillidae        | 1      |

117

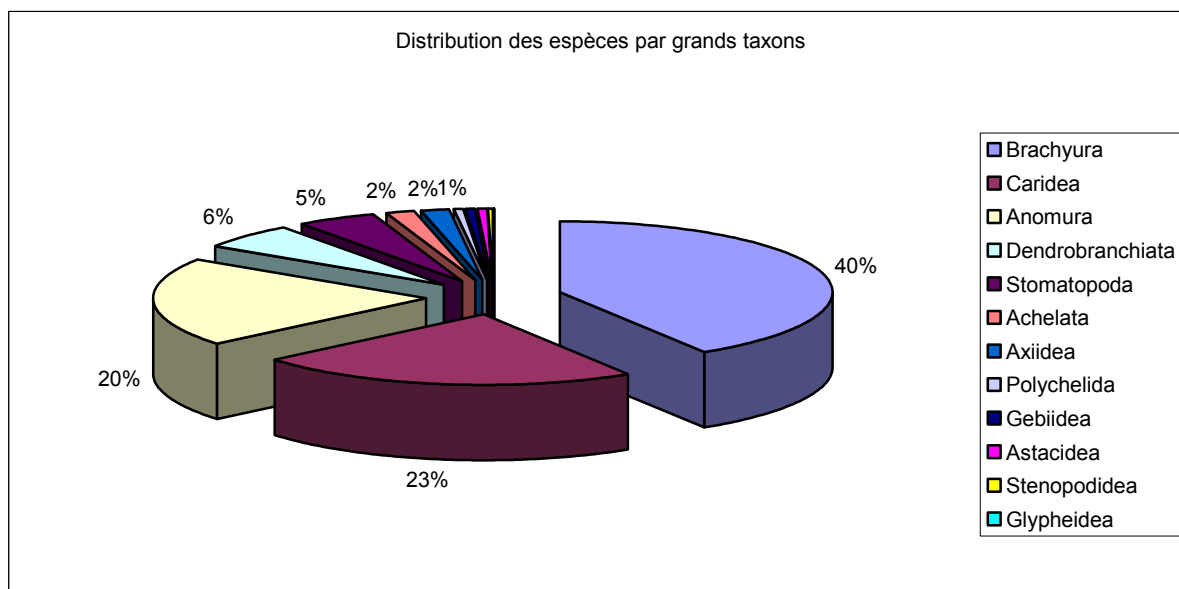

Proportions d'espèces par grands taxons, calculées depuis le tableau 6



Tableaux 8 – Decapoda : détail du nombre d'espèces par familles

| Famille - Decapoda | nombre | Famille - Decapoda   | nombre | Famille - Decapoda | nombre |
|--------------------|--------|----------------------|--------|--------------------|--------|
| Xanthidae          | 232    | Macrophthalmidae     | 15     | Homolodromiidae    | 3      |
| Palaemonidae       | 216    | Polychelidae         | 15     | Hymenoceridae      | 3      |
| Galatheidae        | 213    | Dynomenidae          | 14     | Acidopsidae        | 2      |
| Alpheidae          | 128    | Pasiphaeidae         | 14     | Anchistioididae    | 2      |
| Portunidae         | 123    | Cryptochiridae       | 13     | Carpiliidae        | 2      |
| Diogenidae         | 88     | Glyphocrangonidae    | 12     | Dairidae           | 2      |
| Paguridae          | 66     | Majidae              | 12     | Gnathophyllidae    | 2      |
| Penaeidae          | 62     | Plagusiidae          | 12     | Hexapodidae        | 2      |
| Leucosiidae        | 57     | Albuneidae           | 11     | Laomediidae        | 2      |
| Porcellanidae      | 56     | Hymenosomatidae      | 11     | Luciferidae        | 2      |
| Pandalidae         | 52     | Nematocarinidae      | 11     | Pseudoziidae       | 2      |
| Epialtidae         | 42     | Rhynchocinetidae     | 11     | Retroplumidae      | 2      |
| Dromiidae          | 38     | Upogebiidae          | 11     | Strahlaxiidae      | 2      |
| Parthenopidae      | 37     | Aristeidae           | 10     | Trichopeltariidae  | 2      |
| Pilumnidae         | 36     | Sergestidae          | 10     | Aphanodactylidae   | 1      |
| Ethusidae          | 28     | Procecididae         | 9      | Axianassidae       | 1      |
| Parapaguridae      | 28     | Tetraliidae          | 9      | Bresiliidae        | 1      |
| Goneplacidae       | 27     | Coenobitidae         | 8      | Callianideidae     | 1      |
| Hippolytidae       | 27     | Mathildellidae       | 8      | Camptandriidae     | 1      |
| Palicidae          | 27     | Raninidae            | 8      | Chasmocarcinidae   | 1      |
| Trapeziidae        | 27     | Lithodidae           | 7      | Corystidae         | 1      |
| Inachidae          | 26     | Pylochelidae         | 7      | Cymonomidae        | 1      |
| Scyllaridae        | 26     | Stenopodidae         | 7      | Dacryopilumnidae   | 1      |
| Sesamidae          | 25     | Cyclodorippidae      | 6      | Dotillidae         | 1      |
| Homolidae          | 24     | Enoplometopidae      | 6      | Eugonatonotidae    | 1      |
| Chirostylidae      | 23     | Gecarcinidae         | 6      | Euryplacidae       | 1      |
| Crangonidae        | 23     | Bathypalaemonellidae | 5      | Galenidae          | 1      |
| Calappidae         | 22     | Hippidae             | 5      | Glypheidae         | 1      |
| Grapsidae          | 22     | Nephropidae          | 5      | Hypothalassiidae   | 1      |
| Solenoceridae      | 22     | Aethridae            | 4      | Litocheiridae      | 1      |
| Benthesicymidae    | 20     | Domeciidae           | 4      | Mictyridae         | 1      |
| Atyidae            | 19     | Geryonidae           | 4      | Panopeidae         | 1      |
| Ocypodidae         | 19     | Latreilliidae        | 4      | Phyllotymolidae    | 1      |
| Oplophoridae       | 19     | Matutidae            | 4      | Planopilumnidae    | 1      |
| Sicyoniidae        | 19     | Micheleidae          | 4      | Poupiniidae        | 1      |
| Varunidae          | 18     | Pinnotheridae        | 4      | Psalidopodidae     | 1      |
| Oziidae            | 17     | Progeryonidae        | 4      | Phyllotymolidae    | 1      |
| Palinuridae        | 17     | Thomassiniidae       | 4      | Spongicolidae      | 1      |
| Stylodactylidae    | 16     | Cancriidae           | 3      | Squillidae         | 1      |
| Axiidae            | 15     | Crossotonotidae      | 3      | Thalassarcaridae   | 1      |
| Callianassidae     | 15     | Eriphiidae           | 3      | Vultocinidae       | 1      |

2397

## Perspectives

Cette mise à jour de la base TAXREF pour les crustacés de l'Indo-Pacifique tropical français peut servir de base aux développements suivants, à implémenter sur le portail de l'INPN.

### Photographies des espèces

Les espèces des BD Mayotte, Réunion, Wallis & Futuna, Polynésie française et Clipperton ont pour la plupart été photographiées et sont illustrées dans les BD Internet correspondantes. Un essai d'intégration au site de l'INPN a déjà été fait pour Clipperton. Il reste à intégrer les légendes et les photos des autres régions.

Photo d'écran de la fiche de *Calcinus mclaughlinae*, endémique de Clipperton, sur le site INPN à [http://inpn.mnhn.fr/isb/servlet/ISBServlet?action=Espece&typeAction=10&pageReturn=ficheEspeceDescription.jsp&numero\\_taxon=457526](http://inpn.mnhn.fr/isb/servlet/ISBServlet?action=Espece&typeAction=10&pageReturn=ficheEspeceDescription.jsp&numero_taxon=457526)

Pour la Nouvelle-Calédonie et alentours, de nombreuses photographies sont également disponibles au MNHN mais elles sont pour la plupart sous forme de diapositives (leg. A. Crosnier). L'intégration de ces documents au site INPN nécessite de les trier, compléter les annotations, confirmer parfois les déterminations à partir des coordonnées de la station et des publications associées, et à les numériser. Ce travail a été fait par J. Poupin en septembre 2010 sur une première série de photographies (Tableau 9), transmise à J. Ringelstein pour un essai de numérisation et archivage au MNHN.



Tableau 9 – Données accompagnant une série de diapositives, sélectionnées pour un essai de numérisation et archivage au MNHN

| CRABES   | Indication Diapositive                       | Note    |
|--|--|---------|
| Naxioides vai Tahu Poupin, 1995                      | CP 1138 – MUSORSTOM 9                        |         |
| Calappa calappa (Linnaeus, 1758)                     | CP 1188 – MUSORSTOM 9                        |         |
| Calappa gallus (Herbst, 1803)                        | DW 1210 – MUSORSTOM 9                        |         |
| Mursia poupini Galil, 2001                           | CP 1251 – MUSORSTOM 9                        |         |
| Ashtoret picta (Hess, 1865)                          | DW 1214 – MUSORSTOM 9                        |         |
| Cycloes marisrubri Galil & Clark, 1996               | DW 1203 – MUSORSTOM 9                        | Femelle |
| Cycloes marisrubri Galil & Clark, 1996               | DW 1203 – MUSORSTOM 9                        | Mâle    |
| Homologenus broussei Guinot & Richer de Forges, 1981 | CP 1262 – MUSORSTOM 9                        |         |
| Lamoha murotoensis (Sakai, 1979)                     | CP 1306 – MUSORSTOM 9                        |         |
| Chaceon poupini Manning, 1992                        | CP 1278 - MUSORSTOM 9                        |         |
| Quadrella maculosa Alcock, 1898                      | CP 1157 - MUSORSTOM 9                        |         |
| Arcania undecimspinoso de Haan, 1841                 | DW 1218 - MUSORSTOM 9                        |         |
| Myra grandis Zarenkov, 1990                          | CP 1160 – MUSORSTOM 9                        |         |
| Rhinolambrus contrarius (Herbst, 1796)               | DW 1186 – MUSORSTOM 9                        |         |
| Lupocyclus sexspinosus Leene, 1940                   | DW 1209 - MUSORSTOM 9                        |         |
| CREVETTES  |  |         |
| Izucaris crosnieri Li, 2008                          | CP 1157 – MUSORSTOM 9                        |         |
| Aegaeon lacazei (Gourret, 1887)                      | CP 1175 – MUSORSTOM 9                        |         |
| Stylodactylus libratus Chace, 1983                   | CP 1268 – MUSORSTOM 9                        |         |
| Solenocera comata Stebbing, 1915                     | CP 1238 – MUSORSTOM 9                        |         |
| Solenocera rathbuni Ramadan, 1938                    | CP 1226 – MUSORSTOM 9                        |         |
| Penaeopsis challengeri de Man, 1911                  | CP 1189 – MUSORSTOM 9                        |         |
| Sicyonia rocroi Crosnier, 2003                       | CP 1282 – MUSORSTOM 9                        |         |
| LANGOUSTES   |  |         |
| Panulirus femoristriga (Von Marten, 1872)            | Sans n° - MUSORSTOM 9 (Taiohae, nuit, 15 m)  |         |
| Eduarctus modestus (Holthuis, 1960)                  | CP 1177 – MUSORSTOM 9                        |         |
| Parribaculus scarlatinus Holthuis, 1960              | Sans n° - MUSORSTOM 9 (Nuku Hiva, nuit, 6 m) |         |
| ANOMOURES  |  |         |
| Albunea marquisiana Boyko, 2000                      | DW 1180 – MUSORSTOM 9                        |         |
| Aniculus maximus Edmonson, 1952                      | DW 1152 - MUSORSTOM 9                        |         |
| Dardanus dearmatus Henderson, 1888                   | DW 1170 – MUSORSTOM 9                        |         |
| SQUILLES   |  |         |
| Neoanchisquilla tuberculata Ahyong, 1998             | CP 1189 – MUSORSTOM 9                        |         |
| Odontodactylus brevirostris (Miers, 1884)            | DW 1203 – MUSORSTOM 9                        |         |
| Echinosquilla guerinii (White, 1861)                 | DW 1143 – MUSORSTOM 9                        |         |

### Bibliographie associée

La bibliographie associée aux signalements n'est pas incluse dans le fichier électronique transmis au SPN mais elle figure dans les bases de données utilisées pour cette compilation. Pour reprendre cette information, il faut créer une table spécifique, permettant de lier une plusieurs références à chaque NOM\_VALIDE. L'exemple suivant (Tableau 10), intègre le numéro 'refid' du projet AToL Decapoda de Felder *et al.* (Internet à <http://decapoda.nhm.org/>), avec la possibilité de télécharger rapidement de nombreuses publications numérisées.

Assembling the Tree of Life  
Decapoda  
Home Literature Glossary People

**Detailed Reference Information**

**Detailed information for reference 27771**

■ Poupin, J. and J.M. Bouchard (2006) The eastern Pacific species of the genus *Calcinus* Dana, 1851, with description of a new species from Clipperton atoll (Decapoda, Anomura, Diogenidae). *Zoosystema* 28(2): 465–486. [PDF is LIVE](#)

**Comment or PDF**  
[Report a problem or comment on this reference.](#)  
[Upload a PDF of this reference.](#)  
 Thank you!

**PDF quality information**  
 PDF quality and completeness not (yet) assessed

**Certification information**  
 2008-06-16 N.D. Pentcheff Viewed paper/PDF original

**Reference change log**  
 No changes logged

Photo d'écran d'une référence avec PDF associé sur le site AToL Decapoda à <http://decapoda.nhm.org/references/referenceinfo.html?refid=27771>

Tableau 10 – Exemple de table des références pouvant être intégrées à TAXREF pour les crustacés, avec lien sur les publications numérisées à <http://decapoda.nhm.org/>.

| Nom       | Exemple  | Commentaire  |
|-----------|--|--|
| REF_N     | 1  | Type Entier Long = Clé primaire de la table  |
| CD_NOM    | 457526   | Type Entier Long = N° taxon de référence dans TAXREF, correspond ici à <i>Calcinus mclaughlinae</i> Poupin & Bouchard, 2006  |
| REFERENCE | Poupin, J. and J.M. Bouchard (2006) The eastern Pacific species of the genus <i>Calcinus</i> Dana, 1851, with description of a new species from Clipperton atoll (Decapoda, Anomura, Diogenidae). <i>Zoosystema</i> 28(2): 465–486 | Type Mémo = Référence complète, pouvant facilement être copier/coller depuis le site <a href="http://decapoda.nhm.org/">http://decapoda.nhm.org/</a> . Permet d'identifier clairement la référence, même sans liaison Internet vers AToL DECAPODA.         |
| REFID     | 27771  | Type Entier Long = Numéro REFID de la base AToL DECAPODA. Permet de retrouver la publication numérisée à <a href="http://decapoda.nhm.org/references/referenceinfo.html?refid=27771">http://decapoda.nhm.org/references/referenceinfo.html?refid=27771</a> |

### Champs complémentaires

Les champs des tableaux 11 et 12 ci-dessous, déjà employés dans les bases de données pour Mayotte, Réunion et Polynésie française, sont utiles pour la gestion de l'environnement à partir de cet inventaire. Ils permettent, par exemple pour l'établissement d'une Aire Marine Protégée dans un lagon, d'apporter une première réponse à des questions comme : « Quelles sont les espèces des petits fonds associées au coraux ? » ; « Quelles sont les espèces de la zone intertidale ? » ; « Quelles sont les espèces des fonds meubles du lagon (petits fonds) ? » Ils pourraient servir de base pour une implémentation du même type dans la base TAXREF.

Tableaux 11-12 – Champs 'SubstratType' et 'VerticalRange' qui pourraient être ajoutés à la base TAXREF

| SubstratType                              |
|---|
| Aquaculture                               |
| Association avec algues                   |
| Association avec anémone                  |
| Association avec échinodermes             |
| Association avec éponges                  |
| Association avec mollusques               |
| Association avec poissons                 |
| Association facultative au corail         |
| Association obligatoire au corail         |
| Fonds durs (rochers et débris coralliens) |
| Fonds meubles (sable ou vase)             |
| Pélagique ou Bathypélagique               |

| VerticalRange                         |
|---------------------------------------|
| Milieu Terrestre                      |
| Zone Intertidale                      |
| Petits fonds (0-100 m)                |
| Petits à grands fonds (e.g. 10-190 m) |
| Profond (plus de 100 m)               |

## Cartographie des distributions

La carte de distribution de chaque espèce ne pourra être réalisée que lorsque tous les signalements individuels de 'NOM\_VALIDE' seront identifiés dans une table à part. Il s'agit d'un travail important, déjà réalisé dans la base OCEANE qui indique le numéro de station pour chaque signalement.

En première étape de ce travail cartographique, un fichier des stations des campagnes indo-pacifiques française a été obtenu auprès de Gilberto Marani de l'UMR 7138, équipe exploration de la biodiversité du MNHN. Il a été complété par les campagnes réalisées par J. Poupin et coll. dans la région et utilisé pour préparer les cartes Google Earth qui sont présentées dans ce rapport.

Ces données ont été ajoutées au fichier électronique crustacea-ip-poupin-irenav.xls, sous forme d'un onglet distinct nommé 'Stations'.

## Mises à jour et inventaires futurs

Le fichier électronique crustacea-ip-poupin-irenav.xls est à jour en date du 23 octobre 2010. Il reste à compléter par le n° CD\_NOM de la base TAXREF, quand ces données y auront été intégrées. La version conservée à l'IRENav comprend un champ 'INPN' avec la valeur 'Transmis'. Pour toutes modifications ou ajouts ultérieurs, il peut prendre les valeurs 'Modifié' ou 'Ajouté'. Cela permettra de facilement trier les données à transmettre lors des mises à jour vers l'INPN.

Parallèlement, un projet de mise en ligne de ce fichier est étudié à l'IRENav, pour regrouper et gérer plus facilement les bases de données actuellement en ligne pour Mayotte, Réunion, Wallis & Futuna, Polynésie française, Clipperton, en y ajoutant la Nouvelle-Calédonie. L'adresse retenue pour ce projet, avec une présentation en anglais, est <http://CrustiesFrOverseas.free.fr/>. (activation en novembre 2010).

Les perspectives d'inventaires, en se limitant au milieu tropical de l'outre-mer français, concernent les collectivités de l'Atlantique occidentale, non incluses dans ce travail : Guyane française, Martinique, Guadeloupe, Saint Martin et Saint Barthélemy. Des ateliers de terrain devraient y être organisés à l'avenir pour compléter ce premier bilan.

## Remerciements

A. ANKER, X. LI pour les déterminations, non publiées au moment de ce travail, de plusieurs crevettes Alpheidae et Pontoninae de Mayotte. S. DE GRAVE pour plusieurs corrections sur des synonymies non détectées et la transmission d'un brouillon de sa liste des crevettes du monde, en cours de préparation avec C.H. FRANSEN. T.-Y. CHAN pour la transmission d'une version provisoire de sa liste mondiale des langoustes, langoustines et homards. A. CROSNIER, P. NG et B. RICHER DE FORGES pour l'identification de *nomen nudum*. G. MARANI, pour la transmission des listes de stations des campagnes françaises dans l'Indo-ouest Pacifique. D. MUNCK à l'IRENav pour l'aide dans la conversion des latitudes/longitudes sexagésimales en décimales.

## Références

- ABRS, Internet - Australian Biological Resources Study à <http://www.environment.gov.au/biodiversity/abrs/>.
- Ahyong S.T., 2001. - Revision of the Australian Stomatopod Crustacea. *Records of the Australian Museum*, Supplement **26**: 1-326, fig. 1-150. PDF de 7,5 Mo à [http://publications.australianmuseum.net.au/pdf/1333\\_complete.pdf](http://publications.australianmuseum.net.au/pdf/1333_complete.pdf).
- Ahyong S.T., 2007. - Shallow water Stomatopoda of New Caledonia (0-100 m). In: Payri C. E. & B. Richer de Forges (eds) Compendium of marine species of New Caledonia. *Documentation Scientifique et Technique du centre IRD Nouméa II* (7): 333-335. Disponible à [http://www.ird.nc/biodec/synthese\\_generale.html](http://www.ird.nc/biodec/synthese_generale.html).
- Anker A., 2001. - *Taxonomie et évolution des Alpheidae (Crustacea, Decapoda)*. Thèse du Muséum national d'Histoire naturelle de Paris, présentée pour l'obtention du grade de Docteur, spécialité Zoologie et Biologie Marine: Fascicule I, 548 pp., 134 fig.; fascicule II, Annexes.
- Anker A., 2010a. - New findings of rare or little-known alpheid shrimp genera (Crustacea, Decapoda) in Moorea, French Polynesia. *Zootaxa*, **2403**: 23-41.
- Anker A., 2010b. - The mud-shrimp genus *Axianassa* Schmitt, 1924 (Crustacea, Decapoda, Axianassidae) in the Indo-West Pacific, with description of a new species from French Polynesia. *Zootaxa*, **2557**: 49–59.
- Appeltans W, Bouchet P, Boxshall G.A., Fauchald K, Gordon D.P., Hoeksema B.W., Poore G.C.B., van Soest R.W.M., Stöhr S, Walter T.C. & M.J. Costello (eds), 2010. World Register of Marine Species, à <http://www.marinespecies.org>.
- Baba K., Macpherson E., Poore C.B., Ahyong S.T., Bermudez A., Cabezas P., Lin C.-W., Nizinski M., Rodrigues C. & Schnabel K. E., 2008. - Catalogue of squat lobsters of the world (Crustacea: Decapoda: Anomura—families Chirostylidae, Galatheididae and Kiwaidae). *Zootaxa* **1905**: 1-220, fig. 1-5.
- Bouchard J.-M., Poupin J., Cleva R., Dumas J. & V. Dinhut, 2009. - Rapport de mission du 2 au 22 novembre. Mission Crustacés Mayotte 2009. Rapport Kraken Underwater Works, KUW, Mamoudzou, Mayotte, : 151 pp., illustré. PDF (530 Mo, en 3 parties) à <http://crustaceamayotte.free.fr/index.php>.
- Bouchet P., Heros V., Le Goff A., Lozouet P. & P. Maestrati, 2001. - Atelier Biodiversité LIFOU 2000. Grottes et Récifs coralliens. Rapport de mission, Décembre 2001, 110 pp.
- Boyko C.B., 2010. - New records and taxonomic data for 14 species of sand crabs (Crustacea: Anomura: Albuneidae) from localities worldwide. *Zootaxa*, **2555**: 49–61.

- Boyko C.B. & P.A. McLaughlin, 2010. - Annotated checklist of anomuran decapod crustaceans of the world (exclusive of the Kiwaoidea, and families Chirostylidae and Galatheidae of the Galatheoidea), *In*: Low M.E.Y. & S.H. Tan (eds.), Part 4 - Hippoidea. *Raffles Bulletin of Zoology*, Supplement **23**: 139-151.
- Bruce A.J. 1971. - Pontoniinid shrimps from the ninth cruise of R/V *Anton Bruun*, IIOE, 1964: I. *Palaemonella* Dana and *Periclimenes* Costa. *Smithsonian Contributions to Zoology*, **82**: 1-13, fig. 1.
- Burukovsky R.N., 2006. - Systematics of shrimps of the genus *Nematocarcinus* (Decapoda, Nematocarcinidae). Description of the type specimen, *N. Paucidentatus* and some unidentified species of the family Nematocarcinidae from the collection of the British Museum (Samples from the *Challenger*). *Zoologicheskii Zhurnal*, **85**(6): 896-900 (In Russian).
- Castro P., 2010. - A new species and new records of palicoid crabs (Crustacea, Decapoda, Brachyura, Palicoidea, Palicidae, Crossotonotidae) from the Indo-West Pacific region. *Zoosystema*, **32**(1): 73-86.
- Castro P. & P.K.L. Ng, 2010. - Revision of the family Euryplacidae Stimpson, 1871 (Crustacea: Decapoda: Brachyura: Goneplacoidea). *Zootaxa*, **2375**: 1-130.
- Chace F.A. & L.B. Holthuis, 1978. - *Psalidopus*: the Scissor-Foot shrimps (Crustacea: Decapoda: Caridea). *Smithsonian Contribution to Zoology*, **277**: 1-22, fig. 1-14.
- Chan T.-Y., 2010. - A checklist of the world's marine lobsters (Crustacea, Decapoda, Astacidea, Glypheidea, Achelata, Polychelida). *Raffles Bulletin of Zoology Supplement* **23**: 153-181 (draft).
- Chan T.-Y. & M. Mitsuhashi, 2007. - Carideans, stenopodideans and lobsters of the New Caledonian shallow waters. *In*: Payri C.E. & B. Richer de Forges (eds) Compendium of marine species of New Caledonia. *Documentation Scientifique et Technique du centre IRD Nouméa II* (7): 295-299. Disponible à [http://www.ird.nc/biodec/synthese\\_generale.html](http://www.ird.nc/biodec/synthese_generale.html).
- Chan T.Y. & H.P. Yu, 1991. - Two similar species: *Plesionika edwardsii* (Brandt, 1851) and *Plesionika crosnieri* new species (Crustacea: Decapoda: Pandalidae). *Proceedings of the Biological Society of Washington* **104**(3): 545-555, fig. 1-3.
- Crosnier A., 1976. - Données sur les crustacés décapodes capturés par M. Paul Guézé à l'île de la Réunion, lors d'essais de pêche en eau profonde. *Travaux Documents ORSTOM*, **47**: 225-256, fig. 1-9, pl. 1-2.
- Crosnier A., 2007. - Peneids shrimps of New Caledonia. *In*: Payri C.E. & B. Richer de Forges (eds) Compendium of marine species of New Caledonia. *Documentation Scientifique et Technique du centre IRD Nouméa II*(7): 301-303. Disponible à [http://www.ird.nc/biodec/synthese\\_generale.html](http://www.ird.nc/biodec/synthese_generale.html).

- Davie P.J.F., 2002. - Crustacea: Malacostraca: Phyllocarida, Hoplocarida, Eucarida (Part 1). *In*: Wells, A. & Houston, W.W.K. (eds) Zoological Catalogue of Australia. CSIRO Publishing, Melbourne. (Hoplocarida co-authored with Shane Ahyong) **19**(3A): 551 pp.
- De Grave S., 2001. - Biogeography of Indo-Pacific Pontoniinae (Crustacea, Decapoda): a PAE analysis. *Journal of Biogeography*, **28**: 1239-1253.
- De Grave S., Pentcheff N.D., Ahyong S.T., Chan T.Y., Crandall K.A., Dworschak P.C., Felder D.L., Feldmann R.M., Fransen C.H.J.M., Goulding L.Y.D., Lemaitre R., Low M.E.Y., Martin J.W., Ng P.K.L., Schweitzer C.E., Tan S.H., Tshudy D. & R. Wetzer, 2009. - A classification of living and fossil genera of decapod crustaceans. *The Raffles Bulletin of Zoology*, Supplement **21**: 1-109, fig. 1-7. PDF 7,7 Mo à <http://rmbn.nus.edu.sg/rbz/supplement21.html>.
- Dworschak P., 2007. - Thalassinideans shrimps of New Caledonia. *In*: Payri C.E. & B. Richer de Forges (eds) Compendium of marine species of New Caledonia. *Documentation Scientifique et Technique du centre IRD Nouméa II*(7) : 305-307. Disponible à [http://www.ird.nc/biodec/synthese\\_generale.html](http://www.ird.nc/biodec/synthese_generale.html).
- Felder D., Martin J., Feldman R. & C. Schweitzer, Internet. - AToL, Assembling the Tree of Life, Decapoda. A <http://decapoda.nhm.org/>.
- Fontaine B. & J. Marmayou, Internet. - Tropical Deep Sea Benthos. A <http://www.mnhn.fr/musorstom/>.
- Guérin-Méneville, F. E., 1829-1830. - Atlas. *In*: Voyage autour du monde, exécuté par ordre du roi, sur la corvette La Coquille, pendant les années 1822, 1823, 1824 et 1825. *Arthus Bertrand, libraire éditeur, rue de Hautefeuille, n°23, Paris, crustacés*, pl. 1-5 (publiées de 1829 à 1830, cf. Holthuis, 1961).
- Holthuis L.B., 1995. - Notes on Indo-west Pacific Crustacea Decapoda III to IX. *Zoologische Mededelingen*, **69**(13) : 139-151.
- Juncker M. & J. Poupin, 2009 - Crustacés de Nouvelle-Calédonie. Illustration des espèces communes et liste documentée des espèces terrestres et des récifs. Rapport Technique du CRISP, 20 pages, fig. 1, tab. 1-2, 33 planches, annexe 58 pages. PDF 15 Mo à <http://decapoda.ecole-navale.fr/pdf/juncker-poupin-2009-crustaces-caledonie.pdf>.
- Komai T. 2008. - A world-wide review of species of the deep-water crangonid genus *Parapontophilus* Christoffersen, 1988 (Crustacea, Decapoda, Caridea), with descriptions of ten new species. *Zoosystema* **30**(2): 261-332, figs 1-36.
- Komai T. & A. Anker, 2010. - Two new species of the rare laomediid genus *Naushonia* Kingsley, 1897 (Crustacea: Decapoda: Gebiidea) from the Indo-West Pacific. *Zootaxa*, **2504**: 31-46.
- Lai J.C.Y., Ng P.K.L. & P.J.F. Davie 2010. - A revision of the *Portunus pelagicus* (Linnaeus, 1758) species complex (Crustacea: Brachyura: Portunidae), with the recognition of four species. *The Raffles Bulletin of Zoology* **58**(2): 199-237.



- Low M.E.Y. & S.T. Ahyong, 2010. - *Kempella* nom. nov., a replacement name for *Kempina* Manning, 1978 (Crustacea: Stomatopoda: Squillidae), preoccupied by *Kempina* Roewer, 1911, a junior synonym of *Zaleptus* Thorell, 1877 (Arachnida: Opiliones: Sclerosomatidae). *Zootaxa*, **2642**: 68.
- Macpherson E. & K. Baba, 2007. - Galatheoidea of New Caledonia and environs. Remarks on the preliminary checklist. *In*: Payri C.E. & B. Richer de Forges (eds) Compendium of marine species of New Caledonia. *Documentation Scientifique et Technique du centre IRD Nouméa II(7)* : 313-314. Disponible à [http://www.ird.nc/biodec/synthese\\_generale.html](http://www.ird.nc/biodec/synthese_generale.html).
- Macpherson E. & R. Cleva, 2010. - Shallow-water squat lobsters (Crustacea, Decapoda, Galatheididae) from Mayotte (Comoros Island), La Réunion and Madagascar, with the description of a new genus and two new species. *Zootaxa* **2612**: 57–68.
- Macpherson E. & A. Machordom, 2001. - Phylogenetic relationships of species of *Raymunida* (Decapoda: Galatheididae) based on morphology and mitochondrial cytochrome oxidase sequences, with the recognition of four new species. *Journal of Crustacean Biology* **21**(3): 696-714, fig. 1-7.
- Marquet G., Keith P. & E. Vigneux, 2003. - Atlas des poissons et des crustacés d'eau douce de Nouvelle-Calédonie. Muséum national d'Histoire naturelle, Paris. *Collection Patrimoines naturels*, 282 pp.
- McLaughlin P. A., 2007. - Paguroidea of New Caledonia and environs. Remarks on the preliminary checklist. *In*: Payri C.E. & B. Richer de Forges (eds) Compendium of marine species of New Caledonia. *Documentation Scientifique et Technique du centre IRD Nouméa II(7)* : 309-314. Disponible à [http://www.ird.nc/biodec/synthese\\_generale.html](http://www.ird.nc/biodec/synthese_generale.html).
- McLaughlin P.A., Boyko C.B., Crandall K.A., Komai T., Lemaitre R., Osawa M. & D.L. Rahayu, 2010a. Annotated checklist of anomuran decapod crustaceans of the world (exclusive of the Kiwaoidea, and families Chirostylidae and Galatheididae of the Galatheoidea), *In*: Low M.E.Y. & S.H. Tan (eds.) - Preamble and Scope. *Raffles Bulletin of Zoology*, Supplement **23**: 1-4.
- McLaughlin P.A., Komai T., Lemaitre R. & D.L. Rahayu, 2010b. Annotated checklist of anomuran decapod crustaceans of the world (exclusive of the Kiwaoidea, and families Chirostylidae and Galatheididae of the Galatheoidea), Low M.E.Y. & S.H. Tan (eds.) - Part 1 - Lithodoidea, Lomisoidea and Paguroidea. *Raffles Bulletin of Zoology*, Supplement **23**: 5-107.
- McLaughlin P.A., Lemaitre R. & K.A. Crandall, 2010c. Annotated checklist of anomuran decapod crustaceans of the world (exclusive of the Kiwaoidea, and families Chirostylidae and Galatheididae of the Galatheoidea), *In*: Low M.E.Y. & S.H. Tan (eds.), Part 3 - Aegloidea. *Raffles Bulletin of Zoology*, Supplement **23**: 131-137.
- Milne-Edwards A., 1872. - Recherches sur la faune carcinologique de la Nouvelle-Calédonie. *Nouvelles Archives du Muséum, 1ère série* **8**: 229-267, pl. 10-14.

- Milne-Edwards A., 1873. - Recherches sur la faune carcinologique de la Nouvelle-Calédonie. *Nouvelles Archives du Muséum, 1ère série* **9**: 155-332, pl. 4-18.
- Müller H.G., 1993. - Catalogue of Indo-west pacific pontoniine shrimps. *Version électronique sur disquette avec un tirage papier limité*.
- Müller H.G., 1994. - World catalogue and bibliography of the recent Stomatopoda. Wissenschaftler Verlag, Laboratory for Tropical Ecosystems, Research and Information Service, P.O. Box 2268, D-25532, Wetzlar, Germany: 1-288.
- Ng P.K.L. & C.L. McLay, 2010. - *Metadynomene tuamotu*, a new species of dynomenid crab from French Polynesia (Crustacea: Decapoda: Brachyura). *Zootaxa* **2405**: 48-54.
- Ng P.K.L. & B. Richer de Forges, 2007. - The Brachyura of New Caledonia. *In*: Payri C.E. & B. Richer de Forges (eds) Compendium of marine species of New Caledonia. Documentation Scientifique et Technique du centre IRD Nouméa **II(7)**: 315-331. Disponible à [http://www.ird.nc/biodec/synthese\\_generale.html](http://www.ird.nc/biodec/synthese_generale.html).
- Ng P.K.L., Davie P.J.F. & D. Guinot, 2008. - *Systema Brachyurorum*: Part 1. An Annotated checklist of extant Brachyuran crabs of the world. *The Raffles Bulletin of Zoology, supplement* **17**: 1-286, figs 1-198. PDF 7,8 Mo à <http://rmbn.nus.edu.sg/rbz/supplement17.html>.
- Nobili G. 1906a. - Diagnoses préliminaires de Crustacés Décapodes et Isopodes nouveaux recueillis par M. le Dr G. Seurat aux îles Touamotu. *Bulletin du Muséum d'Histoire naturelle* **12(5)**: 256-270.
- Okuno J. & A.J. Bruce, 2010. - Designation of *Ancylomenes* gen. nov., for the 'Periclimenes aesopius species group' (Crustacea: Decapoda: Palaemonidae), with the description of a new species and a checklist of congeneric species. *Zootaxa*, **2372**: 85-105.
- Osawa M. & P.A. McLaughlin, 2010. Annotated checklist of anomuran decapod crustaceans of the world (exclusive of the Kiwaoidea, and families Chirostylidae and Galatheidae of the Galatheoidea), *In*: Low M.E.Y. & S.H. Tan (eds.) Part 2 - Porcellanidae. *Raffles Bulletin of Zoology, Supplement* **23**: 109-129.
- Owen R., 1839. - Crustacea. *In*: The Zoology of the captain Beechey's Voyage; compiled from the collections and notes made by Captain Beechey, the officers and naturalist of the expedition, during a voyage to the Pacific and Behring's straits performed in his majesty's ship Blossom, under the command of Captain F.W. Beechey, in the years 1825, 26, 27, and 28: 77-92, pl. 24-28.
- Payri C. & B. Richer de Forges, 2007a. - Une vue d'ensemble de la biodiversité marine de la Nouvelle-Calédonie. *In*: Payri C.E. & B. Richer de Forges (eds) Compendium of marine species of New Caledonia. Documentation Scientifique et Technique du centre IRD Nouméa **II(7)**: 13-17.



- Payri C.E. & B. Richer de Forges (éditeurs) 2007b. - Compendium of marine species from New Caledonia. *Documents Scientifiques et Techniques du Centre IRD de Nouméa*, volume spécial, deuxième édition II(7) : 391 pages – Articles téléchargeables à [http://www.ird.nc/biodec/synthese\\_generale.html](http://www.ird.nc/biodec/synthese_generale.html).
- Pérez Farfante I. & B. Kensley, 1997. - Penaeoid and sergestoid shrimps and prawns of the world, keys and diagnoses for the families and genera. *Mémoires du Muséum national d'Histoire naturelle, Zoologie* **175**: 1-233, fig. 1-143.
- Poupin J., 1996a. - Crustacea Decapoda of French Polynesia (Astacidea, Palinuridea, Anomura, Brachyura). *Atoll Research Bulletin*, April 1996, **442**: 1-114. PDF 4,6 Mo à <http://decapoda.nhm.org/references/referenceinfo.html?refid=10716>
- Poupin J., 1996b. - Atlas des crustacés marins profonds de Polynésie française. Récoltes du navire Marara, 1986/1996. Rapport Scientifique du Service Mixte de Surveillance Radiologique et Biologique, SMSRB : 1-59, pl. 1-20. A <http://decapoda.nhm.org/references/referenceinfo.html?refid=21343>.
- Poupin J., 1998. - Crustacea Decapoda and Stomatopoda of French Polynesia (Dendrobranchiata, Stenopodidea, Caridea, Thalassinidea, and Stomatopoda, with additions to Astacidea, Palinuridea, Anomura, and Brachyura). *Atoll Research Bulletin*, September 1998, **451**: 1-62, fig. 1-9. PDF 2,5 Mo à [http://www.sil.si.edu/digitalcollections/atollresearchbulletin/ARB\\_RecordSingle.cfm?issue=451](http://www.sil.si.edu/digitalcollections/atollresearchbulletin/ARB_RecordSingle.cfm?issue=451)
- Poupin J., 2005. - Systématique et Ecologie des Crustacés Décapodes et Stomatopodes de Polynésie française - Mémoire d'Habilitation à Diriger des Recherches, Université de Perpignan, 115 pp., 46 figs. PDF 6 Mo à <http://decapoda.nhm.org/references/referenceinfo.html?refid=31319>.
- Poupin J., 2008. - Crustacés de l'île de la Réunion (Décapodes & Stomatopodes). Rapport scientifique préliminaire de l'Institut de Recherche de l'Ecole Navale : 85 pp, figs 1-37. PDF 4Mo à <http://decapoda.ecole-navale.fr/pdf/poupin-2008-decapodes-reunion.pdf>.
- Poupin J., 2009. - Crustacés de la Réunion, Décapodes et Stomatopodes. IRD Editions, Marseille: 140 pp.
- Poupin J., Internet - Database of Crustacea (Decapoda and Stomatopoda), from Central Pacific Islands (French Polynesia, Pitcairn, Easter Island, Clipperton). At <http://decapoda.ecole-navale.fr/index.php> and <http://decapoda.free.fr/>.
- Poupin J. & J.-M. Bouchard, 2010. - A new dwarf sentinel crab from Mayotte Island, western Indian Ocean (Decapoda: Brachyura: Macrophthalmidae). *Zootaxa*, **2501**: 61-67, fig. 1-2. <http://www.mapress.com/zootaxa/2010/f/z02501p067f.pdf>.
- Poupin J. & M. Juncker, 2008. - Crustacés des îles Wallis & Futuna : Inventaire illustré, espèces commercialisables et capture des formes larvaires. *Rapport Technique du CRISP, janvier 2008*: 1-43, fig. 1-18, pl. 1-7. PDF 5 Mo à <http://decapoda.nhm.org/references/referenceinfo.html?refid=30457>.

- Poupin J. & L.J. Massoukou, Internet. - Biodiversité de l'île de la Réunion : crustacés décapodes et stomatopodes. A <http://biodivreunion.free.fr> et <http://biodiv-reunion.ecole-navale.fr>.
- Poupin J., Bouchard J.-M., Albenga L., Cleva R., Hermozo-Salazar M. & V. Solís-Weiss, 2009. - Les Crustacés décapodes et stomatopodes, inventaire, écologie, et zoogéographie. *In*: Charpy, L. (Coord.), Clipperton: environnement et biodiversité d'un microcosme océanique. IRD, Marseille, Muséum National d'Histoire Naturelle, Paris, *Patrimoines Naturels*, 420 pp., **68**: 163-216, fig. 170-236. PDF 3,4 Mo à <http://decapoda.ecole-navale.fr/pdf/poupin-et-al-2009-clipperton-crustacea.pdf>
- Poupin J., Bouchard J.-M., Cleva R., Dumas J. & V. Dinhut, Internet. Base de données pour l'inventaire des crustacés de l'île de Mayotte. A <http://crustaceamayotte.free.fr/>
- Poupin J., Juncker M., Richer de Forges B. & C. Hoffschir, 2009. - Liste documentée préliminaire des espèces terrestres et de petits fonds (0-100 m) de Nouvelle-Calédonie : Crustacea Decapoda et Stomatopoda. *In* : Juncker & Poupin, 2009, Crustacés de Nouvelle-Calédonie. Illustration des espèces communes et liste documentée des espèces terrestres et des récifs : 21-76 – (en annexe de Juncker & Poupin, 2009). PDF 15 Mo à ce lien <http://decapoda.ecole-navale.fr/pdf/juncker-poupin-2009-crustaces-caledonie.pdf>.
- Richer de Forges B., 1990. - Les campagnes d'exploration de la faune bathyale dans la zone économique de la Nouvelle-Calédonie. *In*: A. Crosnier (ed.), Résultats des campagnes MUSORSTOM, Volume 6 (A). *Mémoires du Muséum national d'Histoire naturelle*, **145**: 9-54, fig. 1-13.
- Richer de Forges B., 1991. - Les fonds meubles des lagons de Nouvelle-Calédonie: généralités et échantillonnages par dragages. *In*: B. Richer de Forges (éd.), Le benthos des fonds meubles des lagons de Nouvelle-Calédonie, Volume 1, *Collection Études et Thèses, ORSTOM, Paris*: 9-148, fig. 1-21. [http://horizon.documentation.ird.fr/exl-doc/pleins\\_textes/pleins\\_textes\\_6/Et\\_Th\\_cm/35615.pdf](http://horizon.documentation.ird.fr/exl-doc/pleins_textes/pleins_textes_6/Et_Th_cm/35615.pdf)
- Tavares M. & R. Cleva, 2010. - Trichopeltariidae (Crustacea, Decapoda, Brachyura), a new family and superfamily of eubranchyuran crabs with description of one new genus and five new species. *Papéis Avulsos de Zoologia*, **50**(9): 97-157.
- Udekem d'Acoz, C. d., 1999. - Inventaire et distribution des crustacés décapodes de l'Atlantique nord-oriental, de la Méditerranée et des eaux continentales adjacentes au nord de 25°N. *Patrimoines naturels (MNHN/SPN)* 40: 1-383.
- WoRMS, Internet - Word Register of Marine Species, <http://www.marinespecies.org/>.

## Annexe : liste des espèces (Decapoda, Stomatopoda)

Extrait du fichier crustacea-ip-poupin-irenav.xls au 23/10/2010

Espèces classées par ordre alphabétique

P = Présent ; D = Douteux ; E = Endémique ; I = Introduit

MAY = Mayotte ; REU = Réunion ; NC = Nouvelle-Calédonie ; WF = Wallis &amp; Futuna ; PF = Polynésie française ; CLI = Clipperton.

| NOM_VALIDE   | Habitat | MAY | REU | NC | WF | PF | CLI |
|--|---------|-----|-----|----|----|----|-----|
| Acanthacaris tenuimana Bate, 1888                              | Marin   |     |     | P  |    |    |     |
| Acanthanas pusillus Anker, Poddoubtchenko & Jeng, 2006         | Marin   |     |     |    |    | P  |     |
| Acanthaxius gadaletae Ngoc-Ho, 2006                            | Marin   |     |     | P  |    |    |     |
| Acanthaxius miyazakiensis (Yokoya, 1933)                       | Marin   |     |     | P  |    |    |     |
| Acanthaxius spinosissimus (Rathbun, 1906)                      | Marin   |     |     |    |    | P  |     |
| Acanthephyra armata A. Milne-Edwards, 1881                     | Marin   |     |     | P  |    |    |     |
| Acanthephyra curtirostris Wood-Mason & Alcock, 1891            | Marin   | P   |     | P  |    | P  |     |
| Acanthephyra eximea Smith, 1884                                | Marin   |     | P   | P  |    | P  |     |
| Acanthephyra indica Balss, 1925                                | Marin   | P   |     |    |    |    |     |
| Acanthephyra quadrispinosa Kemp, 1939                          | Marin   | P   |     | P  |    |    |     |
| Acanthephyra sanguinea Wood-Mason in Wood-Mason & Alcock, 1892 | Marin   |     |     | P  |    |    |     |
| Acanthephyra smithi Kemp, 1939                                 | Marin   | P   |     | P  |    | P  |     |
| Acanthephyra stylostratis (Bate, 1888)                         | Marin   |     |     |    |    | D  |     |
| Acanthephyra tenuipes (Bate, 1888)                             | Marin   | P   |     | P  |    |    |     |
| Acantholobulus pacificus (Edmondson, 1931)                     | Marin   |     |     |    |    | P  |     |
| Acanthonyx consobrinus A. Milne-Edwards, 1862                  | Marin   |     | P   |    |    |    |     |
| Acanthonyx limbatus A. Milne-Edwards, 1862                     | Marin   |     | P   |    |    |    |     |
| Acanthophrys cristimanus A. Milne-Edwards, 1865                | Marin   |     |     |    |    | P  |     |
| Acanthosquilla crosnieri Ah Yong, 2002                         | Marin   |     |     |    |    | P  |     |
| Acanthosquilla derijardi Manning, 1969                         | Marin   |     |     | P  |    |    |     |
| Acanthosquilla multifasciata (Wood-Mason, 1895)                | Marin   |     |     | P  |    | P  |     |
| Achaeus japonicus (De Haan, 1839)                              | Marin   |     |     | P  |    |    |     |
| Achaeus spinosus Miers, 1879                                   | Marin   |     | P   |    |    |    |     |
| Acidops fimbriatus Stimpson, 1871                              | Marin   |     |     |    |    |    | P   |
| Actaea areolata (Dana, 1852)                                   | Marin   |     |     |    |    | P  |     |
| Actaea calculosa (H. Milne Edwards, 1834)                      | Marin   |     |     |    |    | P  |     |
| Actaea glandifera Rathbun, 1914                                | Marin   |     |     |    |    | D  |     |
| Actaea polyacantha (Heller, 1861)                              | Marin   | P   |     |    |    | P  |     |
| Actaea savignyi (H. Milne Edwards, 1834)                       | Marin   |     |     | P  |    |    |     |
| Actaea spinosissima Borradaile, 1902                           | Marin   | P   |     |    |    |    |     |
| Actaeodes consobrinus (A. Milne-Edwards, 1873)                 | Marin   |     | P   |    |    | P  |     |
| Actaeodes hirsutissimus (Rüppell, 1830)                        | Marin   | P   |     | P  |    | P  |     |
| Actaeodes tomentosus (H. Milne Edwards, 1834)                  | Marin   | P   | P   | P  | P  | P  |     |
| Actaeomorpha alvae Boone, 1934                                 | Marin   |     |     |    |    | P  |     |
| Actaeomorpha erosa Miers, 1877                                 | Marin   |     | P   |    |    | P  |     |
| Actumnus asper (Rüppell, 1830)                                 | Marin   |     |     |    |    | P  |     |
| Actumnus digitalis (Rathbun, 1907)                             | Marin   |     | P   |    |    | P  |     |
| Actumnus globulus Heller, 1861                                 | Marin   |     |     |    |    | P  |     |
| Actumnus obesus Dana, 1852                                     | Marin   |     |     |    |    | P  |     |
| Actumnus setifer (De Haan, 1835)                               | Marin   |     |     | P  |    | P  |     |
| Aegaeon lacazei Gourret, 1887)                                 | Marin   |     |     | P  |    | P  |     |
| Aegaeon orientalis Henderson, 1893                             | Marin   |     |     | P  |    |    |     |
| Aegaeon rathbuni De Man, 1918                                  | Marin   |     |     | P  |    | P  |     |
| Aethra edentata Edmondson, 1951                                | Marin   | P   |     |    |    | P  |     |
| Aethra scruposa (Linnaeus, 1764)                               | Marin   | P   | P   | P  |    | P  |     |
| Agononida aequabilis Macpherson, 2006                          | Marin   |     |     |    |    | P  |     |

J. POUPIN : Inventaire des crustacés de l'Indo-Pacifique tropical français

|   |       |   |   |   |   |   |   |
|---|-------|---|---|---|---|---|---|
| Agononida andrewi (Macpherson, 1994)                | Marin |   |   | P |   |   |   |
| Agononida callirrhoe (Macpherson, 1994)             | Marin |   |   | P |   |   |   |
| Agononida eminens (Baba, 1988)                      | Marin |   |   | P | P |   |   |
| Agononida imitata Macpherson, 2006                  | Marin |   |   |   |   | P |   |
| Agononida incerta (Henderson, 1888)                 | Marin |   |   | P | D |   |   |
| Agononida laurentae (Macpherson, 1994)              | Marin |   |   | P |   |   |   |
| Agononida marini (Macpherson, 1994)                 | Marin |   |   | P |   |   |   |
| Agononida normani (Henderson, 1885)                 | Marin |   |   | P | P | P |   |
| Agononida ocyrhoe (Macpherson, 1994)                | Marin |   |   | P | P |   |   |
| Agononida procera Ah Yong & Poore, 2004             | Marin |   |   | P |   |   |   |
| Agononida rubrizonata Macpherson & Baba, 2009       | Marin |   |   | P |   |   |   |
| Agononida sabatesae (Macpherson, 1994)              | Marin |   |   | P |   |   |   |
| Agononida simillima Macpherson, 2006                | Marin |   |   |   |   | P |   |
| Agononida sphecia (Macpherson, 1994)                | Marin |   |   | P |   |   |   |
| Agononida squamosa (Henderson, 1885)                | Marin |   |   | P | P |   |   |
| Alainius crosnieri Baba, 1991                       | Marin |   |   | P |   |   |   |
| Alainodaeus akiaki Davie, 1993                      | Marin |   |   |   |   | P |   |
| Alainodaeus alis Davie, 1997                        | Marin |   |   | P | P |   |   |
| Alainodaeus nuku Davie, 1997                        | Marin |   |   |   |   | P |   |
| Alainodaeus rimatara Davie, 1993                    | Marin |   |   | P |   | P |   |
| Alainopaguroides megalophthalmus McLaughlin, 2006   | Marin |   |   | P |   |   |   |
| Alainopagurus crosnieri Lemaitre & McLaughlin, 1995 | Marin |   |   | P |   |   |   |
| Alainosquilla foresti Moosa, 1991                   | Marin |   |   | P |   |   |   |
| Albunea bulla Boyko, 2002                           | Marin |   |   | P |   | D |   |
| Albunea elioti Benedict, 1904                       | Marin |   |   |   |   | P |   |
| Albunea holthuisi Boyko & Harvey, 1999              | Marin |   | P |   |   |   |   |
| Albunea marquisiana Boyko, 2000                     | Marin |   |   |   |   | E |   |
| Albunea microps Miers, 1878                         | Marin |   |   | P |   |   |   |
| Albunea speciosa Dana, 1852                         | Marin |   | P | P |   | P |   |
| Albunea thurstoni Henderson, 1893                   | Marin |   |   | P |   |   |   |
| Aliaporcellana pygmaea (De Man, 1902)               | Marin | P |   | P |   |   |   |
| Aliaporcellana suluensis (Dana, 1852)               | Marin |   |   | P |   |   |   |
| Alima hieroglyphica (Kemp, 1911)                    | Marin |   |   | P |   | P |   |
| Alima neptuni (Linnaeus, 1768)                      | Marin |   |   |   |   | P |   |
| Alimopsoides tuberculatus Moosa, 1991               | Marin |   |   | P |   |   |   |
| Allogalatea elegans (Adams & White, 1848)           | Marin |   | P | P |   |   |   |
| Allopontonia iaini Bruce, 1972                      | Marin |   |   | P |   |   |   |
| Alox ornatum (Ihle, 1918)                           | Marin |   |   | P |   |   |   |
| Alox patella (Alcock, 1896)                         | Marin |   |   | P |   |   |   |
| Alox rugosum (Stimpson, 1858)                       | Marin |   |   | P |   |   |   |
| Alpheopsis aequalis Coutière, 1896                  | Marin |   |   | P |   | P |   |
| Alpheopsis aequalis Coutière, 1896                  | Marin |   | P |   |   |   |   |
| Alpheopsis chalciope De Man, 1910                   | Marin | D |   |   |   |   |   |
| Alpheopsis diabolus A.H. Banner, 1956               | Marin |   |   |   |   | P |   |
| Alpheopsis trispinosa (Stimpson, 1860)              | Marin |   | P |   |   |   |   |
| Alpheus aculeipes Coutière, 1905                    | Marin | D |   |   |   |   |   |
| Alpheus acutocarinatus De Man, 1909                 | Marin |   |   | P |   |   |   |
| Alpheus alcyone De Man, 1902                        | Marin | P | P |   |   |   |   |
| Alpheus alpheopsides Coutière, 1905                 | Marin | P |   |   |   |   |   |
| Alpheus amirantei Coutière, 1908                    | Marin | P | P |   |   |   |   |
| Alpheus architectus De Man, 1897                    | Marin |   | P |   |   |   |   |
| Alpheus bellimanus Lockington, 1877                 | Marin |   |   |   |   |   | P |
| Alpheus bellulus Miya & Miyake, 1969                | Marin |   |   | D |   |   |   |
| Alpheus bicostatus De Man, 1908                     | Marin | D |   |   |   |   |   |
| Alpheus bidens (Olivier, 1811)                      | Marin |   |   |   |   | P |   |

J. POUPIN : Inventaire des crustacés de l'Indo-Pacifique tropical français

|  |       |   |   |   |  |   |   |
|--|-------|---|---|---|--|---|---|
| Alpheus biscincisus_malensis Coutière, 1905        | Marin | P |   |   |  |   |   |
| Alpheus bisincisus De Haan, 1849                   | Marin | P |   |   |  |   |   |
| Alpheus bradypus Coutière, 1905                    | Marin |   | P |   |  | P |   |
| Alpheus brevipes Stimpson, 1860                    | Marin |   |   |   |  | P |   |
| Alpheus bucephalus Coutière, 1905                  | Marin | D | P |   |  | P |   |
| Alpheus clypeatus Coutière, 1905                   | Marin | P | P |   |  | P |   |
| Alpheus coetivensis Coutière, 1908                 | Marin | P |   |   |  | P |   |
| Alpheus collumianus Stimpson, 1860                 | Marin | P | P |   |  | P |   |
| Alpheus compressus A.H. Banner & D.M. Banner, 1981 | Marin |   | P |   |  |   |   |
| Alpheus crockeri (Armstrong, 1941)                 | Marin |   | P |   |  | P |   |
| Alpheus cythereus A.H. Banner & D.M. Banner, 1966  | Marin |   |   |   |  | P |   |
| Alpheus deuteropus Hilgendorf, 1879                | Marin | P |   |   |  |   |   |
| Alpheus diadema Dana, 1852                         | Marin | P | P | P |  | P |   |
| Alpheus djeddensis Coutière, 1897                  | Marin |   |   | D |  | P |   |
| Alpheus dolerus A.H. Banner, 1956                  | Marin |   | P |   |  | P |   |
| Alpheus edamensis De Man, 1888                     | Marin |   | P |   |  | P |   |
| Alpheus edwardsii (Audouin, 1826)                  | Marin | P |   | P |  | P |   |
| Alpheus eulimene De Man, 1909                      | Marin |   |   |   |  | D |   |
| Alpheus frontalis H. Milne Edwards, 1837           | Marin | P | P | P |  | P |   |
| Alpheus gracilipes Stimpson, 1860                  | Marin | P | P | P |  | P |   |
| Alpheus gracilis Heller, 1861                      | Marin |   | P |   |  | P |   |
| Alpheus hailstonei Coutière, 1905                  | Marin |   | P |   |  | D |   |
| Alpheus hoplites Nobili, 1906                      | Marin |   |   |   |  | P |   |
| Alpheus idiocheles Coutière, 1905                  | Marin |   |   |   |  | P |   |
| Alpheus lanceoloti Coutière, 1905                  | Marin | P |   |   |  |   |   |
| Alpheus leptochirus Coutière, 1905                 | Marin |   | P |   |  |   |   |
| Alpheus leviusculus Dana, 1852                     | Marin | P | P |   |  |   |   |
| Alpheus lobidens De Haan, 1849                     | Marin |   |   | P |  | P |   |
| Alpheus longinquus Kim & Abele, 1988               | Marin |   |   |   |  |   | D |
| Alpheus lottini Guérin-Méneville, 1829             | Marin | P | P | P |  | P |   |
| Alpheus malleodigitus (Bate, 1888)                 | Marin |   | P |   |  | P |   |
| Alpheus microscaphis (A.H. Banner, 1959)           | Marin |   |   |   |  | P |   |
| Alpheus microstylus (Bate, 1888)                   | Marin |   | P |   |  |   |   |
| Alpheus miersi Coutière, 1898                      | Marin | P |   | P |  |   |   |
| Alpheus mitis Dana, 1852                           | Marin |   |   |   |  | P |   |
| Alpheus nobili A.H. & D.M. Banner, 1966            | Marin |   |   |   |  | P |   |
| Alpheus nonalter Kensley, 1969                     | Marin |   | P |   |  |   |   |
| Alpheus oahuensis (A.H. Banner, 1953)              | Marin |   |   |   |  | P |   |
| Alpheus obesomanus Dana, 1852                      | Marin |   | P | P |  | P |   |
| Alpheus ochrostriatus (in Karplus et al., 1981)    | Marin |   |   | D |  |   |   |
| Alpheus ovaliceps Coutière, 1905                   | Marin |   |   |   |  | P |   |
| Alpheus pachychirus Stimpson, 1860                 | Marin |   | P |   |  | P |   |
| Alpheus pacificus Dana, 1852                       | Marin | P | P | P |  | P | P |
| Alpheus paracrinitus Miers, 1881                   | Marin |   | P |   |  | P | P |
| Alpheus paracrinitus_bengalensis Coutière, 1905    | Marin | D |   |   |  |   |   |
| Alpheus paralentipes Coutière, 1905                | Marin |   |   |   |  | P |   |
| Alpheus paralcyone Coutière, 1905                  | Marin | P | P |   |  | P |   |
| Alpheus parvirostris Dana, 1852                    | Marin |   | P | P |  | P |   |
| Alpheus perplexus A.H. Banner, 1956                | Marin |   |   |   |  | P |   |
| Alpheus platyunguiculatus (A.H. Banner, 1953)      | Marin |   |   |   |  | P |   |
| Alpheus randalli A.H. & D.M. Banner, 1980          | Marin |   | D |   |  | P |   |
| Alpheus rapax Fabricius, 1798                      | Marin | P |   | D |  | P |   |
| Alpheus rubromaculatus (in Karplus et al., 1981)   | Marin |   | P |   |  |   |   |
| Alpheus sizou A.H. & D.M. Banner, 1967             | Marin |   | P |   |  | P |   |
| Alpheus spongiarum Coutière, 1897                  | Marin | P | P |   |  |   |   |

J. POUPIN : Inventaire des crustacés de l'Indo-Pacifique tropical français

|  |           |   |   |   |   |   |
|--|-----------|---|---|---|---|---|
| <i>Alpheus stanleyi</i> Coutière, 1908             | Marin     | P |   |   |   |   |
| <i>Alpheus staphylinus</i> Coutière, 1908          | Marin     |   | P |   |   |   |
| <i>Alpheus strenuus</i> Dana, 1852                 | Marin     | P |   |   |   | P |
| <i>Alpheus styliceps</i> Coutière, 1905            | Marin     |   | P |   |   |   |
| <i>Alpheus sulcatus</i> Kingsley, 1878             | Marin     | P |   |   |   | P |
| <i>Alpheus superciliaris</i> Coutière, 1905        | Marin     |   | P |   |   |   |
| <i>Alpheus tenuicarpus</i> De Man, 1908            | Marin     |   | P |   |   |   |
| <i>Alpheus triphopus</i> Nobili, 1906              | Marin     |   |   |   |   | P |
| <i>Alpheus villosus</i> (Olivier, 1811)            | Marin     |   | P |   |   |   |
| <i>Altopontonia disparostris</i> Bruce, 1990       | Marin     |   |   | P |   |   |
| <i>Ambiaxius alcocki</i> (McArdle, 1900)           | Marin     |   |   | P |   |   |
| <i>Amphipontonia kanak</i> Bruce, 1991             | Marin     |   |   | P |   |   |
| <i>Anapagurus bonnierii</i> Nobili, 1905           | Marin     |   |   | P |   |   |
| <i>Anapontonia denticauda</i> Bruce, 1966          | Marin     | P |   |   |   |   |
| <i>Anchiopontonia hurii</i> (Holthuis, 1981)       | Marin     |   |   | P |   | P |
| <i>Anchisquilla chani</i> Ah Yong, 2001            | Marin     |   |   | P |   |   |
| <i>Anchisquilla fasciata</i> (De Haan, 1844)       | Marin     |   |   | P |   |   |
| <i>Anchisquilla fasciaticauda</i> Liu & Wang, 1998 | Marin     |   |   | D |   |   |
| <i>Anchistioides compressus</i> Paul'son, 1875     | Marin     |   |   |   |   | P |
| <i>Anchistioides willeyi</i> (Borradaile, 1900)    | Marin     | P |   | P |   |   |
| <i>Anchistus australis</i> Bruce, 1977             | Marin     |   |   | P |   |   |
| <i>Anchistus custos</i> (Forskål, 1775)            | Marin     |   |   | P |   |   |
| <i>Anchistus demani</i> Kemp, 1922                 | Marin     | P |   | P |   | P |
| <i>Anchistus gravieri</i> Kemp, 1922               | Marin     |   |   | P |   |   |
| <i>Anchistus miersi</i> (De Man, 1888)             | Marin     | P |   | P |   | P |
| <i>Anchistus pectinis</i> Kemp, 1925               | Marin     |   |   | D |   |   |
| <i>Ancylodactyla elata</i> (Zarenkov, 1994)        | Marin     |   |   | P |   |   |
| <i>Ancylodactyla elongata</i> (Zarenkov, 1969)     | Marin     |   |   | P |   |   |
| <i>Ancylodactyla nana</i> (Zarenkov, 1990)         | Marin     |   |   | P |   |   |
| <i>Ancylomenes holthuisi</i> (Bruce, 1969)         | Marin     |   |   | P |   |   |
| <i>Ancylomenes magnificus</i> (Bruce, 1979)        | Marin     |   |   | P |   |   |
| <i>Ancylomenes tenuirostris</i> (Bruce, 1991)      | Marin     |   |   | P |   |   |
| <i>Ancylomenes tosaensis</i> (Kubo, 1951)          | Marin     |   |   | D |   |   |
| <i>Ancylomenes venustus</i> (Bruce, 1989)          | Marin     |   |   | P |   |   |
| <i>Aniculus aniculus</i> (Fabricius, 1787)         | Marin     | P |   | P |   | P |
| <i>Aniculus erythraeus</i> Forest, 1984            | Marin     |   |   |   |   | P |
| <i>Aniculus hopperae</i> McLaughlin & Hoover, 1996 | Marin     |   |   |   |   | P |
| <i>Aniculus maximus</i> Edmonson, 1952             | Marin     | P | P |   |   | P |
| <i>Aniculus retipes</i> Lewinsohn, 1982            | Marin     |   |   | P | P | P |
| <i>Aniculus ursus</i> (Olivier, 1811)              | Marin     |   | P | P | P |   |
| <i>Anoplionida inermis</i> (Baba, 1994)            | Marin     |   |   | P |   |   |
| <i>Antecaridina lauensis</i> (Edmonson, 1935)      | Eau douce |   |   | P |   |   |
| <i>Antrocarcinus petrosus</i> Ng & Chia, 1994      | Marin     |   |   | P |   |   |
| <i>Apopontonia dubia</i> Bruce, 1981               | Marin     |   |   | P |   |   |
| <i>Arcania cornuta</i> (MacGilchrist, 1905)        | Marin     |   |   | P |   |   |
| <i>Arcania elongata</i> Yokoya, 1933               | Marin     |   |   | P |   |   |
| <i>Arcania gracilis</i> (Henderson, 1893)          | Marin     |   |   | P |   |   |
| <i>Arcania tuberculata</i> Bell, 1855              | Marin     |   |   | P |   |   |
| <i>Arcania undecimspinosus</i> de Haan, 1841       | Marin     |   |   |   |   | P |
| <i>Arctides regalis</i> Holthuis, 1963             | Marin     |   | P | P |   | P |
| <i>Areopaguristes abbreviatus</i> (Dechancé, 1963) | Marin     | P |   |   |   |   |
| <i>Areopaguristes micheleae</i> Rahayu, 2005       | Marin     | P |   | P |   |   |
| <i>Areopaguristes ngochoae</i> (Rahayu, 2005)      | Marin     |   |   | P |   |   |
| <i>Areosquilla indica</i> (Hansen, 1926)           | Marin     |   |   | P |   |   |
| <i>Areosquilla interstincta</i> Manning, 1976      | Marin     |   |   | P |   |   |

J. POUPIN : Inventaire des crustacés de l'Indo-Pacifique tropical français

|  |           |   |   |   |   |   |   |
|--|-----------|---|---|---|---|---|---|
| <i>Arete dorsalis</i> Stimpson, 1860                             | Marin     | P | P | P |   | P |   |
| <i>Arete indicus</i> Coutière, 1903                              | Marin     |   | P |   |   | P |   |
| <i>Aristaeomorpha foliacea</i> (Risso, 1826)                     | Marin     |   | P | P | P | P |   |
| <i>Aristaeopsis edwardsiana</i> (Johnson, 1867)                  | Marin     |   |   | P |   | P |   |
| <i>Aristeus antennatus</i> (Risso, 1816)                         | Marin     |   | P |   |   |   |   |
| <i>Aristeus mabahissae</i> Ramadan, 1938                         | Marin     |   |   | P | P | P |   |
| <i>Aristeus semidentatus</i> Bate, 1881                          | Marin     |   |   | P |   |   |   |
| <i>Aristeus virilis</i> (Bate, 1881)                             | Marin     |   | P | P |   |   |   |
| <i>Ashtoret lunaris</i> (Forskål, 1775)                          | Marin     |   | P | P |   |   |   |
| <i>Ashtoret picta</i> (Hess, 1865)                               | Marin     |   |   |   |   | P |   |
| <i>Atergatis dilatatus</i> De Haan, 1835                         | Marin     |   |   | P |   |   |   |
| <i>Atergatis floridus</i> (Linnaeus, 1767)                       | Marin     | P |   | P | P | P |   |
| <i>Atergatis integerrimus</i> (Lamarck, 1818)                    | Marin     |   |   | P |   |   |   |
| <i>Atergatis obtusus</i> A. Milne-Edwards, 1865                  | Marin     |   |   | P |   |   |   |
| <i>Atergatis subdentatus</i> (De Haan, 1835)                     | Marin     |   |   |   | P |   |   |
| <i>Atergatopsis germaini</i> A. Milne-Edwards, 1865              | Marin     |   |   | P |   | D |   |
| <i>Atergatopsis granulata</i> A. Milne-Edwards, 1865             | Marin     |   | P |   |   |   |   |
| <i>Atergatopsis lucasii</i> Montrouzier, 1865                    | Marin     |   |   | P |   | P |   |
| <i>Atergatopsis signata</i> (Adams & White, 1849)                | Marin     | P |   |   |   | P |   |
| <i>Athanas areteformis</i> Coutière, 1903                        | Marin     |   | P |   |   | P |   |
| <i>Athanas dimorphus</i> Ortmann, 1894                           | Marin     | P | P | P |   |   |   |
| <i>Athanas djiboutensis</i> Coutière, 1897                       | Marin     | P | P |   |   | P |   |
| <i>Athanas gracilis</i> Boone, 1935                              | Marin     |   |   |   |   | P |   |
| <i>Athanas marshallensis</i> Chace, 1955                         | Marin     |   | P |   |   |   |   |
| <i>Athanas phyllocheles</i> A.H. Banner & D.M. Banner, 1983      | Marin     |   | P |   |   |   |   |
| <i>Athanas rathionastes</i> A.H. Banner & D.M. Banner, 1960      | Marin     |   |   |   |   | P |   |
| <i>Atyoida pilipes</i> (Newport, 1847)                           | Eau douce |   |   | P | P | P |   |
| <i>Atyoida serrata</i> (Bate, 1888)                              | Eau douce | P | P |   |   |   |   |
| <i>Atyopsis spinipes</i> (Newport, 1847)                         | Eau douce |   |   | P | P | D |   |
| <i>Aulacolambrus curvispinus</i> (Miers, 1879)                   | Marin     |   |   | P |   |   |   |
| <i>Aulacolambrus diacanthus</i> (De Haan, 1837)                  | Marin     |   |   | P |   |   |   |
| <i>Aulacolambrus granulatus</i> (Miers, 1879)                    | Marin     |   |   | P |   |   |   |
| <i>Aulacolambrus hoplonotus</i> (Adams & White, 1849)            | Marin     |   |   | P |   | P |   |
| <i>Australocarcinus kanaka</i> Davie & Guinot, 1996              | Marin     |   |   | P |   |   |   |
| <i>Austrolepidopa caledonia</i> Boyko & Harvey, 1999             | Marin     |   |   | P |   |   |   |
| <i>Austropeneaus nitidus</i> (Barnard, 1947)                     | Marin     |   |   | P |   |   |   |
| <i>Automate anacanthopus</i> De Man, 1910                        | Marin     |   | P |   |   |   |   |
| <i>Automate dolichognatha</i> De Man, 1888                       | Marin     |   | P |   |   | P | P |
| <i>Axianassa ngochoae</i> Anker, 2010                            | Marin     |   |   |   |   | E |   |
| <i>Axiopsis consobrina</i> De Man, 1905                          | Marin     | P |   |   |   | P |   |
| <i>Axiopsis pica</i> Kensley, 2003                               | Marin     | P |   | P |   | P |   |
| <i>Axiopsis serratifrons</i> (A. Milne-Edwards, 1873)            | Marin     | P |   |   |   |   |   |
| <i>Babamunida callista</i> (Macpherson, 1994)                    | Marin     |   |   | P | P |   |   |
| <i>Babamunida hystrix</i> (Macpherson & de Saint Laurent, 1991)  | Marin     |   |   |   |   | P |   |
| <i>Babamunida javieri</i> (Macpherson, 1994)                     | Marin     |   |   | P |   |   |   |
| <i>Babamunida plexaura</i> (Macpherson & de Saint Laurent, 1991) | Marin     |   |   | P |   | P |   |
| <i>Banareia armata</i> A. Milne-Edwards, 1869                    | Marin     | P | P | P |   |   |   |
| <i>Banareia fatuhiva</i> Davie, 1993                             | Marin     |   |   |   |   | P |   |
| <i>Banareia nobilii</i> (Odhner, 1925)                           | Marin     |   | P |   |   |   |   |
| <i>Banareia parvula</i> (Krauss, 1843)                           | Marin     |   |   |   |   | P |   |
| <i>Batella praecipua</i> De Grave, 2004                          | Marin     |   |   | P |   |   |   |
| <i>Bathyarctus chani</i> Holthuis, 2002                          | Marin     |   |   | P |   |   |   |
| <i>Bathyarctus rubens</i> (Alcock & Anderson, 1894)              | Marin     |   |   | P |   | D |   |
| <i>Bathymunida avatea</i> Macpherson & Baba, 2006                | Marin     |   |   |   |   | P |   |
| <i>Bathymunida balssi</i> Van Dam, 1938                          | Marin     |   |   | P |   |   |   |

J. POUPIN : Inventaire des crustacés de l'Indo-Pacifique tropical français

|  |           |   |   |   |   |   |   |
|--|-----------|---|---|---|---|---|---|
| Bathymunida dissimilis Baba & de Saint Laurent, 1996 | Marin     |   |   |   | P |   |   |
| Bathymunida eurybregma Baba & de Saint Laurent, 1996 | Marin     |   |   | P |   |   |   |
| Bathymunida nebulosa Baba & de Saint Laurent, 1996   | Marin     |   |   | P |   |   |   |
| Bathymunida ocellaris Baba & de Saint Laurent, 1996  | Marin     |   |   | P |   |   |   |
| Bathymunida polae Balss, 1914                        | Marin     |   | P |   |   |   |   |
| Bathymunida recta Baba & de Saint Laurent, 1996      | Marin     |   |   |   | P |   |   |
| Bathymunida rudis Baba & de Saint Laurent, 1996      | Marin     |   |   | P |   |   |   |
| Bathymunida sibogae Van Dam, 1938                    | Marin     |   |   | P |   |   |   |
| Bathynarius albicinctus (Alcock, 1905)               | Marin     |   | P |   |   | P |   |
| Bathynarius pacificus Forest, 1993                   | Marin     |   |   |   |   | P |   |
| Bathypaguropsis kuroshioensis (Miyake, 1978)         | Marin     |   |   |   | P |   |   |
| Bathypalaemonella hayashii Komai, 1995               | Marin     |   |   | P |   |   |   |
| Bathypalaemonella pandaloides (Rathbun, 1906)        | Marin     |   |   |   |   | P |   |
| Bathypalaemonella serratipalma Pequegnat, 1970       | Marin     |   |   | P |   |   |   |
| Bathypalaemonetes brevirostris (Bruce, 1986)         | Marin     |   |   | P |   |   |   |
| Bathypalaemonetes pilosipes (Bruce, 1986)            | Marin     |   |   | P |   |   |   |
| Bathypilumnus pugillator (A. Milne-Edwards, 1873)    | Marin     |   |   | P |   |   |   |
| Bathysquilla microps (Manning, 1961)                 | Marin     |   |   |   |   | P |   |
| Belosquilla laevis (Hess, 1865)                      | Marin     |   |   | D |   |   |   |
| Benthesicymus altus Bate, 1881                       | Marin     | P | P |   |   |   |   |
| Benthesicymus carinatus Smith, 1884                  | Marin     |   | P |   |   |   |   |
| Benthesicymus crenatus Bate, 1881                    | Marin     |   |   |   |   | P |   |
| Benthesicymus howensis Dall, 2001                    | Marin     |   |   | P |   |   |   |
| Benthesicymus investigatoris Alcock & Anderson, 1899 | Marin     |   | P | P |   | P |   |
| Benthesicymus laciniatus Rathbun, 1906               | Marin     | P | P |   |   |   |   |
| Benthesicymus seymouri Tirmizi, 1960                 | Marin     | P |   |   |   |   |   |
| Benthesicymus strabus Burkenroad, 1936               | Marin     |   |   |   |   | P |   |
| Benthesicymus tirmiziae Crosnier, 1978               | Marin     | P |   |   |   |   |   |
| Benthesicymus urinator Burkenroad, 1936              | Marin     | P | P | P |   |   |   |
| Benthochascon hemingi Alcock & Anderson, 1899        | Marin     |   |   | P |   |   |   |
| Benthonectes filipes Smith, 1885                     | Marin     |   |   |   | P |   |   |
| Beuroisia duhameli Guinot & Richer de Forges, 1981   | Marin     |   | P |   |   |   |   |
| Beuroisia manquenei Guinot & Richer de Forges, 1981  | Marin     |   |   |   |   | P |   |
| Biarctus vitiensis (Dana, 1852)                      | Marin     |   |   | P |   |   |   |
| Birgus latro (Linnaeus, 1767)                        | Terrestre |   |   | P | P | P |   |
| Bitias brevis (Rathbun, 1906)                        | Marin     |   |   | P |   |   |   |
| Bountiana norfolcensis (Grant & McCulloch, 1907)     | Marin     |   |   | P |   |   |   |
| Bouvieraxius rudis (Rathbun, 1906)                   | Marin     | P |   | P |   |   |   |
| Brachycarpus biunguiculatus (Lucas, 1846)            | Marin     |   | P | P |   | P | P |
| Brachycarpus crosnieri Bruce, 1998                   | Marin     |   |   | P |   |   |   |
| Bresilia antipodarum Bruce, 1990                     | Marin     |   |   | P |   |   |   |
| Bruciana pediger (Alcock, 1898)                      | Marin     | P |   |   |   |   |   |
| Brusinia elongata (Sakai, 1969)                      | Marin     |   |   | P |   |   |   |
| Brusinia piriformis Crosnier & Moosa, 2002           | Marin     |   |   |   |   | P |   |
| Brusinia profunda Moosa, 1996                        | Marin     |   |   | P |   |   |   |
| Busquilla quadraticauda (Fukuda, 1911)               | Marin     |   |   | P |   |   |   |
| Calappa bicornis Miers, 1884                         | Marin     |   | P |   |   |   |   |
| Calappa calappa (Linnaeus, 1758)                     | Marin     | P | P | P | P | P |   |
| Calappa capellonis (Laurie, 1906)                    | Marin     |   |   | P |   |   |   |
| Calappa clypeata Borradaile, 1903                    | Marin     |   |   | P |   |   |   |
| Calappa gallus (Herbst, 1803)                        | Marin     | P | P | P |   | P |   |
| Calappa hepatica (Linnaeus, 1758)                    | Marin     | P | P | P | P | P | P |
| Calappa lophos (Herbst, 1782)                        | Marin     |   | P | P |   |   |   |
| Calappa philargius (Linnaeus, 1758)                  | Marin     |   |   | P |   |   |   |
| Calappa sebastieni Galil, 1997                       | Marin     |   |   |   |   | P |   |



J. POUPIN : Inventaire des crustacés de l'Indo-Pacifique tropical français

|   |           |   |   |   |   |   |   |
|---|-----------|---|---|---|---|---|---|
| Calappa torulosa Galil, 1997                  | Marin     |   |   |   | P |   |   |
| Calappa woodmasoni Alcock, 1896               | Marin     | P |   | P |   |   |   |
| Calaxius euophthalmus (De Man, 1905)          | Marin     | P |   |   |   |   |   |
| Calaxius sibogae (de Man, 1925)               | Marin     |   |   |   |   | P |   |
| Calcinus albengai Poupin & Lemaitre, 2003     | Marin     |   |   |   |   | P |   |
| Calcinus anani Poupin & McLaughlin, 1998      | Marin     |   |   | P |   | P |   |
| Calcinus argus Wooster, 1984                  | Marin     |   | P | P |   |   |   |
| Calcinus elegans (H. Milne Edwards, 1836)     | Marin     |   | P |   | P | P |   |
| Calcinus explorator Boone, 1930               | Marin     |   |   |   |   |   | P |
| Calcinus gaimardii (H. Milne Edwards, 1848)   | Marin     |   |   | P |   |   |   |
| Calcinus gouti Poupin, 1997                   | Marin     |   |   |   |   | P |   |
| Calcinus guamensis Wooster, 1984              | Marin     |   | P |   |   | P |   |
| Calcinus haigae Wooster, 1984                 | Marin     |   |   | P |   | P |   |
| Calcinus hakahau Poupin & McLaughlin, 1998    | Marin     |   |   |   |   | P |   |
| Calcinus imperialis Whitelegge, 1901          | Marin     |   |   | P |   | P |   |
| Calcinus inconspicuus Morgan, 1991            | Marin     |   |   | P |   |   |   |
| Calcinus isabellae Poupin, 1997               | Marin     |   |   |   |   | P |   |
| Calcinus laevimanus (Randall, 1840)           | Marin     | P | P | P | P | P |   |
| Calcinus latens (Randall, 1840)               | Marin     | P | P | P | P | P |   |
| Calcinus lineapropodus Morgan & Forest, 1991  | Marin     |   |   | P |   |   |   |
| Calcinus mclaughlinae Poupin & Bouchard, 2006 | Marin     |   |   |   |   |   | E |
| Calcinus minutus Buitendijk, 1937             | Marin     |   |   | P | P | D |   |
| Calcinus morgani Rahayu & Forest, 1999        | Marin     | P | P | P | P | P |   |
| Calcinus nitidus Heller, 1865                 | Marin     |   |   |   |   | P |   |
| Calcinus orchidae Poupin, 1997                | Marin     |   |   |   |   | E |   |
| Calcinus pulcher Forest, 1958                 | Marin     | D | D | P |   |   |   |
| Calcinus revii Poupin & McLaughlin, 1998      | Marin     |   |   |   |   | E |   |
| Calcinus rosaceus Heller, 1861                | Marin     | P | P |   |   |   |   |
| Calcinus seurati Forest, 1951                 | Marin     |   |   |   | P | P |   |
| Calcinus sirius Morgan, 1991                  | Marin     |   |   |   |   | D |   |
| Calcinus spicatus Forest, 1951                | Marin     |   |   | P |   | P |   |
| Calcinus vachoni Forest, 1958                 | Marin     | D | D |   |   | P |   |
| Calcinus vanninii Gherardi & McLaughlin, 1994 | Marin     |   | P |   |   |   |   |
| Calipandalus elachys Komai & Chan, 2003       | Marin     |   |   | P |   |   |   |
| Callianassa acutirostella Sakai, 1988         | Marin     |   |   |   | P |   |   |
| Callianassa caledonica Ngoc-Ho, 1991          | Marin     |   |   | P |   |   |   |
| Callianassa jocularis De Man, 1905            | Marin     |   |   | P |   |   |   |
| Callianidea typa H. Milne Edwards, 1837       | Marin     |   |   |   |   | P |   |
| Calocarcinus africanus Calman, 1909           | Marin     |   |   | P |   |   |   |
| Calocarcinus crosnieri Galil & Clark, 1990    | Marin     |   |   | P |   |   |   |
| Calocarcinus habeii Takeda, 1980              | Marin     |   |   |   |   | P |   |
| Camposcia retusa (Latreille, 1829)            | Marin     | P | P | P | P | P |   |
| Camptoplax coppingeri Miers, 1884             | Marin     |   |   | P |   |   |   |
| Caphyra laevis (A. Milne-Edwards, 1869)       | Marin     |   |   | P |   |   |   |
| Caphyra rotundifrons (A. Milne-Edwards, 1869) | Marin     |   |   | P |   | P |   |
| Caphyra tridens Richters, 1880                | Marin     |   |   |   |   | P |   |
| Caphyra unidentata Lenz, 1910                 | Marin     |   |   |   |   | P |   |
| Capilliporcellana wolffi Haig, 1981           | Marin     |   |   | P |   |   |   |
| Carcinoplax cracens Castro, 2007              | Marin     |   |   | P |   |   |   |
| Carcinoplax ischurodous (Stebbing, 1923)      | Marin     |   |   | P |   |   |   |
| Carcinoplax specularis Rathbun, 1914          | Marin     |   |   | P |   |   |   |
| Carcinoplax tenuidentata Castro, 2007         | Marin     |   |   | P |   |   |   |
| Carcinoplax tuberosa Castro, 2007             | Marin     |   |   | P |   |   |   |
| Carcinoplax velutina Castro, 2007             | Marin     |   |   |   |   | P |   |
| Cardisoma carnifex (Herbst, 1796)             | Terrestre | P | P | P | P | P |   |

J. POUPIN : Inventaire des crustacés de l'Indo-Pacifique tropical français

|   |           |   |   |   |   |   |   |
|---|-----------|---|---|---|---|---|---|
| <i>Caridina gracilirostris</i> De Man, 1892             | Eau douce |   |   | P |   |   |   |
| <i>Caridina imitatrix</i> Holthuis, 1970                | Eau douce |   |   | P |   |   |   |
| <i>Caridina leucosticta</i> Stimpson, 1860              | Eau douce |   |   | P |   |   |   |
| <i>Caridina longirostris</i> H. Milne Edwards, 1837     | Eau douce | P |   | P |   |   |   |
| <i>Caridina nilotica</i> (P. Roux, 1833)                | Eau douce |   | D | D |   |   |   |
| <i>Caridina novaecaledoniae</i> J. Roux, 1926           | Eau douce |   |   | P |   |   |   |
| <i>Caridina rapaensis</i> Edmonson, 1935                | Eau douce |   |   |   |   | E |   |
| <i>Caridina serratiostris</i> De Man, 1892              | Eau douce | P | P | P | P | P |   |
| <i>Caridina typus</i> H. Milne Edwards, 1837            | Eau douce | P | P | P | P |   |   |
| <i>Caridina vitiensis</i> Borradaile, 1898              | Eau douce |   |   | P |   |   |   |
| <i>Caridina weberi</i> De Man, 1892                     | Eau douce |   |   | P | P | P |   |
| <i>Carinosquilla australiensis</i> Ah Yong, 2001        | Marin     |   |   | P |   |   |   |
| <i>Carinosquilla carinata</i> (Serène, 1950)            | Marin     | P |   | D |   |   |   |
| <i>Carinosquilla lirata</i> Kemp & Chopra, 1921         | Marin     |   |   | P |   |   |   |
| <i>Carinosquilla redacta</i> Ah Yong, 2001              | Marin     |   |   | P |   |   |   |
| <i>Carpilius convexus</i> (Forskål, 1775)               | Marin     | P | P | P | P | P | P |
| <i>Carpilius maculatus</i> (Linnaeus, 1758)             | Marin     |   | P | P | P | P |   |
| <i>Carupa tenuipes</i> Dana, 1852                       | Marin     | P | P | P |   | P |   |
| <i>Catapaguroides fragilis</i> (Melin, 1939)            | Marin     |   |   |   |   | P |   |
| <i>Catapagurus danida</i> McLaughlin, 2002              | Marin     |   |   | P |   |   |   |
| <i>Catapagurus ensifer</i> Henderson, 1893              | Marin     |   |   |   |   | P |   |
| <i>Catapagurus franklinae</i> McLaughlin, 2004          | Marin     |   |   | P |   |   |   |
| <i>Catapagurus imperialis</i> (Asakura, 2001)           | Marin     |   |   | P |   |   |   |
| <i>Catapagurus tanimbarensis</i> McLaughlin, 1997       | Marin     |   |   | P |   |   |   |
| <i>Catoptrus inaequalis</i> (Rathbun, 1906)             | Marin     |   |   |   |   | P |   |
| <i>Catoptrus nitidus</i> A. Milne-Edwards, 1870         | Marin     |   | P |   |   | P |   |
| <i>Catoptrus rathbunae</i> Serène, 1966                 | Marin     | P |   |   |   |   |   |
| <i>Cecidocarcinus zibrowii</i> Manning, 1991            | Marin     |   |   | P |   |   |   |
| <i>Ceratocarcinus longimanus</i> White, 1847            | Marin     |   |   | P |   |   |   |
| <i>Certolambrus pugillator</i> (A. Milne-Edwards, 1873) | Marin     |   |   | P |   |   |   |
| <i>Chaceon australis</i> Manning, 1993                  | Marin     |   |   |   |   | E |   |
| <i>Chaceon bicolor</i> Manning & Holthuis, 1989         | Marin     |   |   | P |   |   |   |
| <i>Chaceon crosnieri</i> Manning & Holthuis, 1989       | Marin     |   | P |   |   |   |   |
| <i>Chaceon poupini</i> Manning, 1992                    | Marin     |   |   |   |   | E |   |
| <i>Charybdis amboinensis</i> Leene, 1938                | Marin     |   |   | P |   |   |   |
| <i>Charybdis anisodon</i> (De Haan, 1850)               | Marin     | P |   | P |   |   |   |
| <i>Charybdis annulata</i> (Fabricius, 1798)             | Marin     |   |   |   |   | P |   |
| <i>Charybdis beauforti</i> Leene & Buitendijk, 1949     | Marin     |   |   | P |   |   |   |
| <i>Charybdis bimaculata</i> (Miers, 1886)               | Marin     |   | P |   |   |   |   |
| <i>Charybdis erythroductyla</i> (Lamarck, 1818)         | Marin     |   | P |   |   | P |   |
| <i>Charybdis feriata</i> (Linnaeus, 1758)               | Marin     | P |   | P |   |   |   |
| <i>Charybdis hawaiiensis</i> Edmonson, 1954             | Marin     |   |   |   |   | P |   |
| <i>Charybdis hellerii</i> (A. Milne-Edwards, 1867)      | Marin     | P |   | P |   |   |   |
| <i>Charybdis natator</i> (Herbst, 1794)                 | Marin     | P |   |   |   |   |   |
| <i>Charybdis obtusifrons</i> Leene, 1937                | Marin     |   | P |   |   | P |   |
| <i>Charybdis orientalis</i> Dana, 1852                  | Marin     |   | P | P |   | P |   |
| <i>Charybdis rathbuni</i> Leene, 1938                   | Marin     |   |   |   |   | P |   |
| <i>Charybdis rufodactylus</i> Stephenson & Rees, 1968   | Marin     |   |   | P | P |   |   |
| <i>Charybdis sagamiensis</i> Parisi, 1916               | Marin     |   | P |   |   |   |   |
| <i>Charybdis smithii</i> MacLeay, 1838                  | Marin     | P |   |   |   |   |   |
| <i>Charybdis truncata</i> (Fabricius, 1798)             | Marin     |   |   | P |   |   |   |
| <i>Cheiroplatea pumicicola</i> Forest, 1987             | Marin     |   |   | P |   |   |   |
| <i>Cheiroplatea stenurus</i> Forest, 1987               | Marin     | P |   |   |   |   |   |
| <i>Chelarctus cultrifer</i> (Ortmann, 1897)             | Marin     | P |   |   |   |   |   |
| <i>Chelonika macrochela</i> Fransen, 1997               | Marin     |   |   | P |   |   |   |

J. POUPIN : Inventaire des crustacés de l'Indo-Pacifique tropical français

|   |              |   |   |   |   |   |  |
|---|--------------|---|---|---|---|---|--|
| <i>Cheramus propinquus</i> (De Man, 1905)                     | Marin        |   |   | P |   |   |  |
| <i>Cheramus sibogae</i> (de Man, 1905)                        | Marin        |   |   |   |   | P |  |
| <i>Chirostylus novaecaledoniae</i> Baba, 1991                 | Marin        |   |   | P |   |   |  |
| <i>Chlorocurtis jactans</i> (Nobili, 1904)                    | Marin        |   |   | P |   | P |  |
| <i>Chlorodiella barbata</i> (Borradaile, 1900)                | Marin        | P | P | P |   | P |  |
| <i>Chlorodiella crispipleopa</i> Dai, Yang, Song & Chen, 1986 | Marin        |   |   |   |   | P |  |
| <i>Chlorodiella cytherea</i> (Dana, 1852)                     | Marin        | P | P |   |   | P |  |
| <i>Chlorodiella laevis</i> (Dana, 1852)                       | Marin        | P | P |   | P | P |  |
| <i>Chlorodiella nigra</i> (Forskål, 1775)                     | Marin        | P | P | P | P | P |  |
| <i>Chlorotocella gracilis</i> Balss, 1914                     | Marin        |   |   | P |   |   |  |
| <i>Chorisquilla excavata</i> (Miers, 1880)                    | Marin        |   |   | D |   | P |  |
| <i>Chorisquilla hystrix</i> (Nobili, 1899)                    | Marin        |   |   | P |   |   |  |
| <i>Chorisquilla pococki</i> Manning, 1975                     | Marin        |   |   | P |   |   |  |
| <i>Chorisquilla similis</i> Ah Yong, 2002                     | Marin        |   |   |   |   | P |  |
| <i>Chorisquilla spinosissima</i> (Pfeffer, 1888)              | Marin        |   |   | D |   |   |  |
| <i>Chorisquilla tuberculata</i> (Borradaile, 1907)            | Marin        |   |   | D |   | P |  |
| <i>Chorisquilla tweediei</i> (Serène, 1950)                   | Marin        |   |   | P |   |   |  |
| <i>Ciliopagurus alcocki</i> Forest, 1995                      | Marin        |   |   | P |   |   |  |
| <i>Ciliopagurus galzini</i> Poupin & Malay, 2009              | Marin        |   |   |   |   | E |  |
| <i>Ciliopagurus krempfi</i> (Forest, 1952)                    | Marin        |   | P | P | P | P |  |
| <i>Ciliopagurus major</i> Forest, 1995                        | Marin        |   |   |   |   | P |  |
| <i>Ciliopagurus pacificus</i> Forest, 1995                    | Marin        |   |   | P |   | P |  |
| <i>Ciliopagurus plessisi</i> Forest, 1995                     | Marin        |   |   |   |   | P |  |
| <i>Ciliopagurus shebae</i> (Lewinsohn, 1969)                  | Marin        |   | P |   |   |   |  |
| <i>Ciliopagurus strigatus</i> (Herbst, 1804)                  | Marin        |   | P | P | P | P |  |
| <i>Ciliopagurus tricolor</i> Forest, 1995                     | Marin        | P | P |   |   |   |  |
| <i>Ciliopagurus vakovako</i> Poupin, 2001                     | Marin        |   |   |   |   | P |  |
| <i>Cinetorhynchus concolor</i> (Okuno, 1994)                  | Marin        | P | P | P |   | P |  |
| <i>Cinetorhynchus erythrostictus</i> Okuno, 1997              | Marin        |   |   | P |   |   |  |
| <i>Cinetorhynchus fasciatus</i> Okuno & Tochikawa, 1997       | Marin        |   |   |   |   | D |  |
| <i>Cinetorhynchus hendersoni</i> (Kemp, 1925)                 | Marin        | D | P | P |   | P |  |
| <i>Cinetorhynchus hiatti</i> (Holthuis & Hayashi, 1967)       | Marin        |   | P | P |   | P |  |
| <i>Cinetorhynchus reticulatus</i> Okuno, 1997                 | Marin        | D | P | P |   | P |  |
| <i>Cinetorhynchus striatus</i> (Nomura & Hayashi, 1992)       | Marin        |   |   | P |   |   |  |
| <i>Clibanarius corallinus</i> (H. Milne Edwards, 1848)        | Marin        |   |   | P | P | P |  |
| <i>Clibanarius englaurus</i> Ball & Haig, 1972                | Marin        | P |   |   |   |   |  |
| <i>Clibanarius euryternus</i> (Hilgendorf, 1879)              | Marin        | P |   | P | P | P |  |
| <i>Clibanarius humilis</i> (Dana, 1851)                       | Marin        | P | P | P | P | P |  |
| <i>Clibanarius laevimanus</i> Buitendijk, 1937                | Marin        | P |   |   |   |   |  |
| <i>Clibanarius longitarsus</i> (De Haan, 1849)                | Marin        | P |   | P |   |   |  |
| <i>Clibanarius merguensis</i> De Man, 1888                    | Marin        |   |   | P | D |   |  |
| <i>Clibanarius ransoni</i> Forest, 1953                       | Marin        |   |   |   | P | P |  |
| <i>Clibanarius rhabdodactylus</i> Forest, 1953                | Marin        | P |   |   |   | P |  |
| <i>Clibanarius striolatus</i> Dana, 1852                      | Marin        |   |   | P | P | P |  |
| <i>Clibanarius virescens</i> (Krauss, 1843)                   | Marin        | P |   | P |   |   |  |
| <i>Clibanarius zebra</i> (Dana, 1851)                         | Marin        |   |   |   |   | P |  |
| <i>Clistocoeloma balansae</i> A. Milne-Edwards, 1873          | Eau saumâtre |   |   | P |   |   |  |
| <i>Clorida denticauda</i> (Chhapgar & Sane, 1967)             | Marin        |   |   | P |   |   |  |
| <i>Clorida gaillardii</i> Moosa, 1986                         | Marin        |   |   | P |   |   |  |
| <i>Cloridina chlorida</i> (Brooks, 1886)                      | Marin        | P |   | P |   |   |  |
| <i>Cloridina ichneumon</i> (Fabricius, 1798)                  | Marin        |   |   | P |   |   |  |
| <i>Cloridina inflata</i> (Moosa, 1991)                        | Marin        |   |   | P |   |   |  |
| <i>Cloridina malaccensis</i> (Manning, 1968)                  | Marin        |   |   | P |   |   |  |
| <i>Cloridina moluccensis</i> (Moosa, 1973)                    | Marin        |   |   | P |   |   |  |
| <i>Cloridina verrucosa</i> (Hansen, 1926)                     | Marin        |   |   | P |   |   |  |

J. POUPIN : Inventaire des crustacés de l'Indo-Pacifique tropical français

|   |           |   |   |   |   |   |   |
|---|-----------|---|---|---|---|---|---|
| <i>Clytomanningus coutieri</i> (Nobili, 1904)               | Marin     |   |   | P |   |   |   |
| <i>Coenobita brevimanus</i> Dana, 1852                      | Terrestre |   |   | P | P | P |   |
| <i>Coenobita carnescens</i> Dana, 1851                      | Terrestre |   |   |   |   | D |   |
| <i>Coenobita cavipes</i> Stimpson, 1858                     | Terrestre | P |   |   |   | P |   |
| <i>Coenobita olivieri</i> (Owen, 1839)                      | Terrestre |   |   |   |   | D |   |
| <i>Coenobita perlatus</i> H. Milne Edwards, 1837            | Terrestre | P |   | P | P | P |   |
| <i>Coenobita rugosus</i> H. Milne Edwards, 1837             | Terrestre | P | P | P | P | P |   |
| <i>Coenobita spinosus</i> H. Milne Edwards, 1837            | Terrestre |   |   | P | P | P |   |
| <i>Coleusia signata</i> (Paul'son, 1875)                    | Marin     | P |   |   |   |   |   |
| <i>Conchodytes maculatus</i> Bruce, 1989                    | Marin     |   |   | P |   |   |   |
| <i>Conchodytes meleagrinae</i> Peters, 1852                 | Marin     | P |   | P |   | P |   |
| <i>Conchodytes tridacnae</i> Peters, 1852                   | Marin     | P |   | P |   | D |   |
| <i>Corallianassa articulata</i> (Rathbun, 1906)             | Marin     |   |   |   |   | P |   |
| <i>Corallianassa collaroy</i> (Poore & Griffin, 1979)       | Marin     |   |   |   |   | P |   |
| <i>Corallianassa coutierei</i> (Nobili, 1904)               | Marin     | P |   | P | P | P |   |
| <i>Corallianassa xutha</i> Manning, 1988                    | Marin     |   |   |   |   |   | P |
| <i>Coralliocaris graminea</i> (Dana, 1852)                  | Marin     |   | P | P |   | P |   |
| <i>Coralliocaris macrophthalma</i> (H. Milne Edwards, 1837) | Marin     |   |   | P |   |   |   |
| <i>Coralliocaris nudirostris</i> (Heller, 1861)             | Marin     |   | P | P |   | P |   |
| <i>Coralliocaris superba</i> (Dana, 1852)                   | Marin     | P | P | P |   | P |   |
| <i>Coralliocaris venusta</i> Kemp, 1922                     | Marin     | P | P | D |   |   |   |
| <i>Coralliocaris viridis</i> Bruce, 1974                    | Marin     | P | P | D |   | P |   |
| <i>Coralliogalatea humilis</i> (Nobili, 1905)               | Marin     |   | P |   |   | P |   |
| <i>Coronida schmitti</i> Manning, 1976                      | Marin     |   |   |   |   |   | P |
| <i>Coronidopsis bicuspidatus</i> Hansen, 1926               | Marin     |   |   | P |   |   |   |
| <i>Cosmonotus mclaughlinae</i> Tavares, 2006                | Marin     |   | P | P | P |   |   |
| <i>Cranaothus deforgesi</i> Ng, 1993                        | Marin     |   |   | P |   |   |   |
| <i>Crenarctus bicuspidatus</i> (De Man, 1905)               | Marin     |   |   | P |   |   |   |
| <i>Criocarcinus superciliosus</i> (Linnaeus, 1767)          | Marin     |   |   | P |   |   |   |
| <i>Cronius ruber</i> (Lamarck, 1818)                        | Marin     |   |   |   |   |   | P |
| <i>Crosniera dayrati</i> Ngoc-Ho, 2005                      | Marin     |   |   |   |   | P |   |
| <i>Crosniera panie</i> Poore, 1997                          | Marin     |   |   | P |   |   |   |
| <i>Crosnierita dicata</i> Macpherson, 1998                  | Marin     |   |   | P |   |   |   |
| <i>Crosnierita urizae</i> (Macpherson, 1994)                | Marin     |   |   | P |   |   |   |
| <i>Crosnierita yante</i> (Macpherson, 1994)                 | Marin     |   |   | P |   | P |   |
| <i>Crossotonotus compressipes</i> A. Milne-Edwards, 1873    | Marin     |   |   | P |   |   |   |
| <i>Crossotonotus lophocheir</i> Castro, 2000                | Marin     |   |   | P |   |   |   |
| <i>Crossotonotus spinipes</i> (De Man, 1888)                | Marin     |   |   | P |   | P |   |
| <i>Cryptochirus coralliodytes</i> Heller, 1861              | Marin     |   | P | P |   | P |   |
| <i>Cryptodromia amboinensis</i> De Man, 1888                | Marin     |   |   | P |   |   |   |
| <i>Cryptodromia bullifera</i> (Alcock, 1900)                | Marin     |   |   | P |   |   |   |
| <i>Cryptodromia coronata</i> Stimpson, 1859                 | Marin     |   |   | P |   | P |   |
| <i>Cryptodromia erioxylon</i> McLay, 2001                   | Marin     |   |   |   |   | P |   |
| <i>Cryptodromia fallax</i> (Latreille, in Milbert, 1812)    | Marin     | P | P | P |   | P |   |
| <i>Cryptodromia fukuui</i> (Sakai, 1936)                    | Marin     |   |   | P |   |   |   |
| <i>Cryptodromia hilgendorfi</i> De Man, 1888                | Marin     | P |   | P |   | P |   |
| <i>Cryptodromia longipes</i> McLay, 1993                    | Marin     |   |   | P |   |   |   |
| <i>Cryptodromia marquesas</i> McLay, 2001                   | Marin     |   |   |   |   | E |   |
| <i>Cryptodromia tuberculata</i> Stimpson, 1858              | Marin     |   |   | P |   |   |   |
| <i>Cryptodromiopsis tridens</i> Borradaile, 1903            | Marin     |   |   |   |   | P |   |
| <i>Cryptopenaeus clevai</i> Crosnier, 1985                  | Marin     |   |   | P | P |   |   |
| <i>Cryptopodia pan</i> Laurie, 1906                         | Marin     |   |   | P |   |   |   |
| <i>Cuapetes agag</i> (Kemp, 1922)                           | Marin     |   |   | P |   |   |   |
| <i>Cuapetes amymone</i> (De Man, 1902)                      | Marin     |   |   | P |   |   |   |
| <i>Cuapetes anacanthus</i> (Bruce, 1988)                    | Marin     |   |   | P |   |   |   |

J. POUPIN : Inventaire des crustacés de l'Indo-Pacifique tropical français

|   |                 |   |   |   |   |   |   |
|---|-----------------|---|---|---|---|---|---|
| Cuapetes andamanensis (Kemp, 1922)                  | Marin           |   |   | P |   |   |   |
| Cuapetes darwiniensis (Bruce, 1987)                 | Marin           | P |   | P |   |   |   |
| Cuapetes elegans (Paul'son, 1875)                   | Marin           |   |   | P | P | P |   |
| Cuapetes ensifrons (Dana, 1852)                     | Marin           | P |   | P |   | P |   |
| Cuapetes grandis (Stimpson, 1860)                   | Marin           | P |   | P | P | P |   |
| Cuapetes kororensis (Bruce, 1977)                   | Marin           |   |   | P |   |   |   |
| Cuapetes lacertae (Bruce, 1992)                     | Marin           |   |   | P |   |   |   |
| Cuapetes nilandensis (Borradaile, 1915)             | Marin           | P | P | P |   |   |   |
| Cuapetes paulsoni (Bruce, 2003)                     | Marin           |   |   |   |   |   | D |
| Cuapetes platycheles (Holthuis, 1952)               | Marin           |   |   | D |   |   |   |
| Cuapetes rapanui (Fransen, 1987)                    | Marin           |   |   |   |   | E |   |
| Cuapetes seychellensis (Borradaile, 1915)           | Marin           |   |   | P |   |   |   |
| Cuapetes tenuipes (Borradaile, 1898)                | Marin           | P | P | P | P |   |   |
| Cyclax spinicinctus Heller, 1861                    | Marin           | P |   | P |   |   |   |
| Cyclax suborbicularis (Stimpson, 1858)              | Marin           |   |   | P |   | P |   |
| Cyclocoeloma tuberculata Miers, 1880                | Marin           |   |   | P |   |   |   |
| Cyclodius drachi Guinot, 1964                       | Marin           | P |   |   |   |   |   |
| Cyclodius granulatus De Man, 1888                   | Marin           |   |   | P |   | P |   |
| Cyclodius nitidus (Dana, 1852)                      | Marin           | P |   | P |   | P |   |
| Cyclodius obscurus (Hombron & Jacquinet, 1846)      | Marin           | P | P | P |   | P |   |
| Cyclodius unguatus (H. Milne Edwards, 1834)         | Marin           | P | P | P |   | P |   |
| Cycloes marisrubri Galil & Clark, 1996              | Marin           |   |   |   |   | P |   |
| Cyclograpsus integer H. Milne Edwards, 1837         | Marin-Terrestre |   | P |   |   | P |   |
| Cyclograpsus longipes Stimpson, 1858                | Marin-Terrestre |   |   | P |   | P |   |
| Cycloxanthops vittatus (Stimpson, 1860)             | Marin           |   |   |   |   |   | P |
| Cymo andreossi (Audouin, 1826)                      | Marin           | P | P | P |   | P |   |
| Cymo deplanatus A. Milne-Edwards, 1873              | Marin           | P | P | P |   | P |   |
| Cymo melanodactylus Dana, 1852                      | Marin           | P | P | P | P | P |   |
| Cymo quadrilobatus Miers, 1884                      | Marin           | P | P | P |   | P |   |
| Cyrtomaia coriolisi Richer de Forges & Guinot, 1988 | Marin           |   |   | P |   |   |   |
| Cyrtomaia cornuta Richer de Forges & Guinot, 1988   | Marin           |   |   | P |   |   |   |
| Cyrtomaia ericina Guinot & Richer de Forges, 1982   | Marin           |   |   | P |   |   |   |
| Cyrtomaia furci Richer de Forges & Guinot, 1988     | Marin           |   |   | P |   |   |   |
| Cyrtomaia griffini Richer de Forges & Guinot, 1989  | Marin           |   |   | P |   |   |   |
| Cyrtomaia guillei Guinot, 1985                      | Marin           |   | P |   |   |   |   |
| Cyrtomaia horrida Rathbun, 1916                     | Marin           |   |   | P |   |   |   |
| Cyrtomaia ihlei Guinot & Richer de Forges, 1982     | Marin           |   |   | P |   | P |   |
| Cyrtomaia murrayi Miers, 1886                       | Marin           |   |   | P |   |   |   |
| Cyrtomaia platypes Yokoya, 1933                     | Marin           |   |   | P |   |   |   |
| Dacryopilumnus eremita Nobili, 1906                 | Marin           |   |   |   |   | P |   |
| Dactylonia ascidicola (Borradaile, 1898)            | Marin           |   |   | P |   | P |   |
| Dactylonia monnioti (Bruce, 1990)                   | Marin           |   |   | P |   |   |   |
| Dagnaudus petterdi (Grant, 1905)                    | Marin           |   |   | P |   |   |   |
| Daira americana Stimpson, 1860                      | Marin           |   |   |   |   |   | P |
| Daira perlata (Herbst, 1790)                        | Marin           | P | P | P |   | P |   |
| Daldorfia glasselli (Garth, 1958)                   | Marin           |   |   |   |   |   | P |
| Daldorfia horrida (Linnaeus, 1758)                  | Marin           | P | P | P |   | P |   |
| Daldorfia investigatoris (Alcock, 1895)             | Marin           |   |   | P |   |   |   |
| Daldorfia leprosa (Nobili, 1905)                    | Marin           | P |   |   |   | P |   |
| Daldorfia rathbunae (De Man, 1902)                  | Marin           | P |   | P |   |   |   |
| Daldorfia spinosissima (A. Milne-Edwards, 1862)     | Marin           |   | P |   |   |   |   |
| Danielea noelensis (Ward, 1942)                     | Marin           |   | P |   |   | P |   |
| Dardanus australis Forest & Morgan, 1991            | Marin           |   |   |   |   | P |   |
| Dardanus brachyops Forest, 1963                     | Marin           |   |   |   |   | P |   |
| Dardanus dearmatus Henderson, 1888                  | Marin           |   |   |   |   | P |   |

J. POUPIN : Inventaire des crustacés de l'Indo-Pacifique tropical français

|   |           |   |   |   |   |   |   |
|---|-----------|---|---|---|---|---|---|
| <i>Dardanus deformis</i> (H. Milne Edwards, 1836)       | Marin     | P | P | P |   | P |   |
| <i>Dardanus gemmatus</i> (H. Milne Edwards, 1836)       | Marin     | P | P | P |   | P |   |
| <i>Dardanus guttatus</i> (Olivier, 1812)                | Marin     | P | P | P | P | P |   |
| <i>Dardanus lagopodes</i> (Forskål, 1775)               | Marin     | P | P | P | P | P |   |
| <i>Dardanus megistos</i> (Herbst, 1804)                 | Marin     | P | P | P | P | P |   |
| <i>Dardanus pedunculatus</i> (Herbst, 1804)             | Marin     | P |   |   |   | P |   |
| <i>Dardanus robustus</i> Asakura, 2006                  | Marin     |   |   |   |   | P |   |
| <i>Dardanus sanguinocarpus</i> Degener, 1925            | Marin     |   |   |   |   | P |   |
| <i>Dardanus scutellatus</i> (H. Milne Edwards, 1848)    | Marin     | P |   | P | P | P |   |
| <i>Dardanus setifer</i> (H. Milne Edwards, 1836)        | Marin     |   |   | P |   |   |   |
| <i>Dardanus woodmasoni</i> (Alcock, 1905)               | Marin     |   |   | P |   |   |   |
| <i>Dasycaris symbiotes</i> Kemp, 1922                   | Marin     |   |   | P |   |   |   |
| <i>Dasycaris zanzibarica</i> Bruce, 1973                | Marin     |   |   | P |   |   |   |
| <i>Demania crosnieri</i> Serène, 1984                   | Marin     |   | P |   |   |   |   |
| <i>Demania cultripes</i> (Alcock, 1898)                 | Marin     |   |   | P |   |   |   |
| <i>Demania garthi</i> Guinot & Richer de Forges, 1981   | Marin     |   | P | P |   | P |   |
| <i>Demania intermedia</i> Guinot, 1969                  | Marin     |   |   | P |   |   |   |
| <i>Demania mortenseni</i> (Odhner, 1925)                | Marin     |   |   | P |   | P |   |
| <i>Demania wardi</i> Garth & Ng, 1985                   | Marin     |   |   | P |   |   |   |
| <i>Dentalopagurus levii</i> McLaughlin, 2007            | Marin     |   |   | P |   |   |   |
| <i>Diacanthurus ephyma</i> McLaughlin & Forest, 1997    | Marin     |   |   | P |   |   |   |
| <i>Diacanthurus richeri</i> McLaughlin & Forest, 1997   | Marin     |   |   | P |   |   |   |
| <i>Dicranodromia foersteri</i> Guinot, 1993             | Marin     |   |   | P |   |   |   |
| <i>Dicranodromia spinulata</i> Guinot, 1995             | Marin     |   |   | P |   |   |   |
| <i>Diogenes pallescens</i> Whitelegge, 1897             | Marin     | P |   | P |   | P |   |
| <i>Discoplax hirtipes</i> (Dana, 1852)                  | Terrestre |   |   | P |   | P |   |
| <i>Discoplax longipes</i> A. Milne-Edwards, 1867        | Terrestre |   |   | P |   | P |   |
| <i>Discoplax rotunda</i> (Quoy & Gaimard, 1824)         | Terrestre |   |   | P | P | P |   |
| <i>Dolos petraeus</i> (A. Milne-Edwards, 1874)          | Marin     |   |   | P |   |   |   |
| <i>Domecia glabra</i> Alcock, 1899                      | Marin     | P | P |   |   | P |   |
| <i>Domecia hispida</i> Eydoux & Souleyet, 1842          | Marin     | P | P | P |   | P | P |
| <i>Dotilla fenestrata</i> Hilgendorf, 1869              | Marin     | P |   |   |   |   |   |
| <i>Dromidiopsis lethrinusae</i> (Takeda & Kurata, 1976) | Marin     |   |   | P |   |   |   |
| <i>Dromidiopsis richeri</i> McLay, 2001                 | Marin     |   |   |   |   | P |   |
| <i>Dromidiopsis tridentata</i> Borradaile, 1903         | Marin     | P |   | P |   |   |   |
| <i>Dynomene hispida</i> (Latreille, in Milbert, 1812)   | Marin     |   | P | P |   | P |   |
| <i>Dynomene pilumnoides</i> Alcock, 1900                | Marin     |   | P | P |   | P |   |
| <i>Dynomene praedator</i> A. Milne-Edwards, 1879        | Marin     | P | P | P |   | P |   |
| <i>Ebalia clarionensis</i> Rathbun, 1935                | Marin     |   |   |   |   |   | P |
| <i>Ebaliopsis erosa</i> (A. Milne-Edwards, 1873)        | Marin     |   |   | P |   | P |   |
| <i>Echinoecus pentagonus</i> (A. Milne-Edwards, 1879)   | Marin     |   | P |   |   | P |   |
| <i>Echinolatus caledonicus</i> (Moosa, 1996)            | Marin     |   |   | P |   |   |   |
| <i>Echinolatus proximum</i> Davie & Crosnier, 2006      | Marin     |   |   |   |   | P |   |
| <i>Echinosquilla guerinii</i> (White, 1861)             | Marin     |   | P | P |   | P |   |
| <i>Eduarctus martensii</i> (Pfeffer, 1881)              | Marin     |   |   | P |   |   |   |
| <i>Eduarctus modestus</i> (Holthuis, 1960)              | Marin     |   |   |   |   | P |   |
| <i>Eduarctus reticulatus</i> Holthuis, 2002             | Marin     |   |   | P |   |   |   |
| <i>Elamena mathoei</i> (Desmarest, 1823)                | Marin     |   | P |   |   | P |   |
| <i>Elamena truncata</i> (Stimpson, 1858)                | Marin     |   |   | P |   |   |   |
| <i>Elamena vesca</i> Ng & Richer de Forges, 1996        | Marin     |   |   | P |   |   |   |
| <i>Elamenopsis lineata</i> A. Milne-Edwards, 1873       | Marin     |   |   | P |   |   |   |
| <i>Elassopodus stellatus</i> Tavares, 1993              | Marin     |   |   | P |   |   |   |
| <i>Emerita analoga</i> (Stimpson, 1857)                 | Marin     |   |   |   |   |   | P |
| <i>Enoplometopus crosnieri</i> Chan & Yu, 1998          | Marin     |   |   |   |   | P |   |
| <i>Enoplometopus debelius</i> Holthuis, 1983            | Marin     |   |   | P |   |   |   |



J. POUPIN : Inventaire des crustacés de l'Indo-Pacifique tropical français

|  |           |   |   |   |   |   |  |
|--|-----------|---|---|---|---|---|--|
| <i>Enoplometopus gracilipes</i> (de Saint Laurent, 1988) | Marin     |   |   | P |   | P |  |
| <i>Enoplometopus holthuisi</i> Gordon, 1968              | Marin     | P | P |   |   | P |  |
| <i>Enoplometopus occidentalis</i> (Randall, 1840)        | Marin     |   | P | P |   | P |  |
| <i>Enoplometopus pictus</i> A. Milne-Edwards, 1862       | Marin     |   | D |   |   |   |  |
| <i>Enosteoides melissa</i> (Miyake, 1942)                | Marin     |   |   | P |   |   |  |
| <i>Enosteoides palauensis</i> (Nakasone & Miyake, 1968)  | Marin     |   |   | P |   |   |  |
| <i>Enriquea leviantennata</i> (Baba, 1988)               | Marin     |   |   | P | P |   |  |
| <i>Eodromia denticulata</i> McLay, 1993                  | Marin     |   |   | P |   |   |  |
| <i>Epiactaea margaritifera</i> (Ohner, 1925)             | Marin     | P |   |   |   |   |  |
| <i>Epiactaea nodulosa</i> (White, 1848)                  | Marin     |   | P |   |   |   |  |
| <i>Epigodromia areolata</i> (Ihle, 1913)                 | Marin     |   |   | P |   |   |  |
| <i>Epigodromia ebalioides</i> (Alcock, 1899)             | Marin     |   |   | P |   |   |  |
| <i>Epigodromia nodosa</i> Sakai, 1936                    | Marin     |   |   | P |   |   |  |
| <i>Epigodromia rotunda</i> McLay, 1993                   | Marin     |   |   | P |   |   |  |
| <i>Epigodromia rugosa</i> McLay, 1993                    | Marin     |   |   | P |   |   |  |
| <i>Epigrapsus politus</i> Heller, 1862                   | Terrestre |   |   |   |   | P |  |
| <i>Epipontonia tahitiensis</i> Bruce, 2004               | Marin     |   |   |   |   | E |  |
| <i>Epistocavea mururoa</i> Davie, 1993                   | Marin     |   |   |   |   | P |  |
| <i>Epixanthus corrosus</i> A. Milne-Edwards, 1873        | Marin     | P |   | P |   |   |  |
| <i>Epixanthus dentatus</i> (White, 1848)                 | Marin     | P |   |   |   |   |  |
| <i>Epixanthus frontalis</i> (H. Milne Edwards, 1834)     | Marin     | P |   | P |   |   |  |
| <i>Eplumula australiensis</i> (Henderson, 1888)          | Marin     |   |   | P |   |   |  |
| <i>Eriphia scabricula</i> Dana, 1852                     | Marin     | P | P | P | P | P |  |
| <i>Eriphia sebana</i> (Shaw & Nodder, 1803)              | Marin     | P | P | P | P | P |  |
| <i>Eriphia smithii</i> MacLeay, 1838                     | Marin     | P |   |   |   |   |  |
| <i>Ethusa abbreviata</i> Castro, 2005                    | Marin     |   |   | P |   |   |  |
| <i>Ethusa crosnieri</i> Chen, 1993                       | Marin     |   |   | P |   |   |  |
| <i>Ethusa curvipes</i> Chen, 1993                        | Marin     |   |   | P |   |   |  |
| <i>Ethusa furca</i> Chen, 1993                           | Marin     |   |   | P |   |   |  |
| <i>Ethusa granulosa</i> Ihle, 1916                       | Marin     |   |   | P | P |   |  |
| <i>Ethusa hawaiiensis</i> Rathun, 1906                   | Marin     |   |   |   |   | P |  |
| <i>Ethusa indica</i> Alcock, 1894                        | Marin     |   |   | P |   |   |  |
| <i>Ethusa indonesiensis</i> Chen, 1997                   | Marin     |   |   |   |   | P |  |
| <i>Ethusa izuensis</i> Sakai, 1937                       | Marin     |   |   | P |   |   |  |
| <i>Ethusa magnipalmata</i> Chen, 1993                    | Marin     |   |   | P |   |   |  |
| <i>Ethusa minuta</i> Sakai, 1937                         | Marin     |   |   | P |   |   |  |
| <i>Ethusa obliquedens</i> Chen, 1993                     | Marin     |   |   | P | P |   |  |
| <i>Ethusa orientalis</i> Miers, 1886                     | Marin     |   |   | P | P |   |  |
| <i>Ethusa parapygmaea</i> Chen, 1993                     | Marin     |   |   | P |   |   |  |
| <i>Ethusa pygmaea</i> Alcock, 1894                       | Marin     |   |   | P |   |   |  |
| <i>Ethusa quadrata</i> Sakai, 1937                       | Marin     |   |   | P |   |   |  |
| <i>Ethusina brevidentata</i> Chen, 1993                  | Marin     |   |   | P |   |   |  |
| <i>Ethusina ciliacirrata</i> Castro, 2005                | Marin     |   |   | P |   |   |  |
| <i>Ethusina coronata</i> Castro, 2005                    | Marin     |   |   | P |   |   |  |
| <i>Ethusina crenulata</i> Castro, 2005                   | Marin     |   |   |   |   | P |  |
| <i>Ethusina dilobotus</i> Chen, 1993                     | Marin     |   |   | P |   |   |  |
| <i>Ethusina huiliana</i> Castro, 2005                    | Marin     |   |   |   |   | P |  |
| <i>Ethusina microspina</i> Chen 2000                     | Marin     |   |   | P |   | P |  |
| <i>Ethusina paralongipes</i> Chen, 1993                  | Marin     |   |   | P |   |   |  |
| <i>Ethusina pubescens</i> Chen, 1993                     | Marin     |   |   | P | P |   |  |
| <i>Ethusina robusta</i> (Miers, 1886)                    | Marin     |   |   | P |   |   |  |
| <i>Ethusina stenommata</i> Castro, 2005                  | Marin     |   |   | P | P |   |  |
| <i>Ethusina vanuatuensis</i> Chen, 2000                  | Marin     |   |   | P |   |   |  |
| <i>Etisus anaglyptus</i> H. Milne Edwards, 1834          | Marin     | P |   |   |   | P |  |
| <i>Etisus bargibanti</i> Crosnier, 1987                  | Marin     |   |   | P |   |   |  |

J. POUPIN : Inventaire des crustacés de l'Indo-Pacifique tropical français

|  |       |   |   |   |   |   |   |
|--|-------|---|---|---|---|---|---|
| <i>Etisus bifrontalis</i> (Edmonson, 1935)                         | Marin |   |   |   |   | P |   |
| <i>Etisus demani</i> Odhner, 1925                                  | Marin | P | P | P | P | P |   |
| <i>Etisus dentatus</i> (Herbst, 1785)                              | Marin | P | P | P | P | P |   |
| <i>Etisus electra</i> (Herbst, 1801)                               | Marin |   |   | P |   | P |   |
| <i>Etisus frontalis</i> (Dana, 1852)                               | Marin |   |   |   |   | P |   |
| <i>Etisus laboutei</i> Crosnier, 1987                              | Marin |   |   | P |   |   |   |
| <i>Etisus laevimanus</i> Randall, 1840                             | Marin |   | P | P |   | P |   |
| <i>Etisus punctatus</i> Hombron & Jacquinot, 1846                  | Marin |   |   |   |   | P |   |
| <i>Etisus splendidus</i> Rathbun, 1906                             | Marin | P | P | P | P | P |   |
| <i>Etisus utilis</i> Jacquinot, in Jacquinot & Lucas, 1853         | Marin | P |   | P |   |   |   |
| <i>Etisus villosus</i> Clark & Galil, 1995                         | Marin |   |   | P |   |   |   |
| <i>Euchirograpsus madagascariensis</i> Türkay, 1978                | Marin |   | P |   |   |   |   |
| <i>Euchirograpsus timorensis</i> Türkay, 1975                      | Marin |   |   | P |   |   |   |
| <i>Euchirograpsus tuerkayi</i> Crosnier, 2001                      | Marin |   |   |   |   | P |   |
| <i>Euclosia concinna</i> Galil, 2003                               | Marin |   |   | P |   |   |   |
| <i>Eugonatonotus chacei</i> Chan & Yu, 1991                        | Marin |   |   | P |   |   |   |
| <i>Eumedonus brevirhynchus</i> Chan & Ng, 1997                     | Marin |   |   | P |   |   |   |
| <i>Eumunida annulosa</i> de Saint Laurent & Macpherson, 1990       | Marin |   |   | P |   |   |   |
| <i>Eumunida capillata</i> de Saint Laurent & Macpherson, 1990      | Marin |   |   | P |   |   |   |
| <i>Eumunida karubar</i> de Saint Laurent & Poupin, 1996            | Marin |   |   | P |   |   |   |
| <i>Eumunida keijii</i> de Saint Laurent & Macpherson, 1990         | Marin |   |   | P |   | P |   |
| <i>Eumunida marginata</i> de Saint Laurent & Macpherson, 1990      | Marin |   |   | P |   |   |   |
| <i>Eumunida minor</i> de Saint Laurent & Macpherson, 1990          | Marin |   |   | P |   |   |   |
| <i>Eumunida pacifica</i> Gordon, 1930                              | Marin |   |   | P |   |   |   |
| <i>Eumunida parva</i> de Saint Laurent & Macpherson, 1990          | Marin |   |   | P |   |   |   |
| <i>Eumunida spinosa</i> Macpherson, 2006                           | Marin |   |   | P |   |   |   |
| <i>Eumunida sternomaculata</i> de Saint Laurent & Macpherson, 1990 | Marin |   |   | P |   |   |   |
| <i>Eumunida treguieri</i> de Saint Laurent & Poupin, 1996          | Marin |   |   |   |   | P |   |
| <i>Eupilumnus actumnoides</i> (A. Milne-Edwards, 1873)             | Marin |   |   | P |   |   |   |
| <i>Eupilumnus globosus</i> (Dana, 1852)                            | Marin |   |   |   |   | P |   |
| <i>Eupilumnus laciniatus</i> (Sakai, 1980)                         | Marin |   |   | P |   |   |   |
| <i>Eupilumnus xantusii</i> (Stimpson, 1860)                        | Marin |   |   |   |   |   | P |
| <i>Euryozius danielae</i> Davie, 1993                              | Marin |   |   |   |   | P |   |
| <i>Eurysquilla crosnieri</i> Moosa, 1991                           | Marin |   |   | P |   |   |   |
| <i>Eurysquilloides sibogae</i> (Hansen, 1926)                      | Marin |   |   | P |   |   |   |
| <i>Euryxanthops latifrons</i> Davie, 1997                          | Marin |   |   | P |   |   |   |
| <i>Euxanthus exsculptus</i> (Herbst, 1790)                         | Marin | P |   | P |   | P |   |
| <i>Euxanthus huonii</i> (Hombron & Jacquinot, 1846)                | Marin |   | P |   |   | P |   |
| <i>Euxanthus ruali</i> Guinot, 1971                                | Marin |   |   | P |   |   |   |
| <i>Euxanthus rugosus</i> Miers, 1884                               | Marin | P |   |   |   |   |   |
| <i>Exoclimenella denticulatus</i> (Nobili, 1906)                   | Marin |   |   | P |   | P |   |
| <i>Exoclimenella maldivensis</i> Duriš & Bruce, 1995               | Marin | P |   | P |   | P |   |
| <i>Exoclimenella sudanensis</i> Duriš & Bruce, 1995                | Marin | P |   |   |   |   |   |
| <i>Exopalicus maculatus</i> (Edmonson, 1930)                       | Marin |   |   |   |   | P |   |
| <i>Fallosquilla fallax</i> (Bouvier, 1914)                         | Marin | P |   | P |   |   |   |
| <i>Fennera chacei</i> Holthuis, 1951                               | Marin |   | P |   |   | P | P |
| <i>Fenneropenaeus indicus</i> (H. Milne Edwards, 1837)             | Marin | D |   |   |   | P |   |
| <i>Fenneropenaeus merguensis</i> (De Man, 1888)                    | Marin |   |   | P |   |   |   |
| <i>Fizesereneia heimi</i> (Fize & Serène, 1956)                    | Marin |   | P |   |   |   |   |
| <i>Forestia depressa</i> (White, 1848)                             | Marin | P |   |   |   | P |   |
| <i>Forestia scabra</i> (Odhner, 1925)                              | Marin |   |   |   |   | P |   |
| <i>Frodromia atypica</i> (Sakai, 1936)                             | Marin |   |   | P |   |   |   |
| <i>Funchalia taanangi</i> Burkenroad, 1940                         | Marin |   |   | P |   | P |   |
| <i>Funchalia villosa</i> (Bouvier, 1905)                           | Marin |   |   | P |   | P |   |
| <i>Furtipodia petrosa</i> (Klunzinger, 1906)                       | Marin |   |   | P |   | P |   |

J. POUPIN : Inventaire des crustacés de l'Indo-Pacifique tropical français

|  |                 |   |   |   |   |   |   |
|--|-----------------|---|---|---|---|---|---|
| Gaillardiiellus alphonisi (Nobili, 1905)           | Marin           |   | P |   |   |   |   |
| Gaillardiiellus bathus Davie, 1997                 | Marin           |   |   | P |   |   |   |
| Gaillardiiellus rueppelli (Krauss, 1843)           | Marin           | P | P | P |   | P |   |
| Gaillardiiellus superciliaris (Odhner, 1925)       | Marin           |   |   |   |   | P |   |
| Galacantha bellis Henderson, 1885                  | Marin           |   |   | P | P |   |   |
| Galacantha quiquei Macpherson, 2007                | Marin           |   |   | P | P |   |   |
| Galacantha rostrata A. Milne-Edwards, 1880         | Marin           |   |   | P |   |   |   |
| Galathea aegyptiaca Paul'son, 1875                 | Marin           | P |   |   |   |   |   |
| Galathea amamiensis Miyake & Baba, 1966            | Marin           | P |   |   |   | D |   |
| Galathea denticulata Macpherson & Cléva, 2010      | Marin           | P |   |   |   |   |   |
| Galathea latirostris Dana, 1852                    | Marin           |   |   |   |   | P |   |
| Galathea mauritiana Bouvier, 1914                  | Marin           | P | P | D | P | P |   |
| Galathea ohshimai Miyake & Baba, 1967              | Marin           |   |   | P |   |   |   |
| Galathea pilosa De Man, 1888                       | Marin           |   |   |   |   | P |   |
| Galathea spinosorostris Dana, 1852                 | Marin           | P | P |   |   | P |   |
| Galathea squamea Baba, 1979                        | Marin           |   |   | P |   |   |   |
| Galathea subsquamata Stimpson, 1858                | Marin           |   |   | P |   | P |   |
| Galathea tanegashimae Baba, 1969                   | Marin           | P |   |   |   |   |   |
| Galathea ternatensis De Mans, 1902                 | Marin           |   |   | P |   |   |   |
| Galearctus aurora (Holthuis, 1982)                 | Marin           |   |   | P |   | P |   |
| Galearctus kitanoviriosus (Harada, 1962)           | Marin           |   |   | P |   |   |   |
| Galearctus rapanus (Holthuis, 1993)                | Marin           |   |   |   |   | E |   |
| Galearctus timidus (Holthuis, 1960)                | Marin           |   |   | P |   |   |   |
| Galilia narusei Ng & Richer de Forges, 2007        | Marin           |   |   | P |   |   |   |
| Gandoa brevipes (H. Milne Edwards, 1853)           | Marin           | P |   |   |   |   |   |
| Garthambrus allisoni (Garth, 1993)                 | Marin           |   |   |   |   | P |   |
| Garthambrus darthvaderi McLay & S.H. Tan, 2009     | Marin           |   |   | P |   |   |   |
| Garthambrus poupini (Garth, 1993)                  | Marin           |   |   | P |   | P |   |
| Garthambrus stellatus (Rathbun, 1906)              | Marin           |   |   | P |   | P |   |
| Garthambrus tani Ahyong, 2008                      | Marin           |   |   | P |   |   |   |
| Garthambrus undulatus McLay & S.H. Tan, 2009       | Marin           |   |   | E |   |   |   |
| Garthasia americana (Garth, 1939)                  | Marin           |   |   |   |   |   | P |
| Garthiella aberrans (Rathbun, 1906)                | Marin           |   |   |   |   | P |   |
| Gastroptychus breviproodus Baba, 1991              | Marin           |   |   | P |   |   |   |
| Gastroptychus hendersoni (Alcock & Anderson, 1899) | Marin           |   |   | P |   |   |   |
| Gastroptychus paucispina Baba, 1991                | Marin           |   |   | P |   |   |   |
| Gastroptychus sternoonatus (Van Dam, 1933)         | Marin           |   |   | P |   |   |   |
| Gebiacantha albengai Ngoc-Ho, 2005                 | Marin           |   |   |   |   | E |   |
| Gebiacantha lagonensis Ngoc-Ho, 1989               | Marin           |   |   | P |   |   |   |
| Gebiacantha lifuensis Ngoc-Ho, 1994                | Marin           |   |   | P |   |   |   |
| Gebiacantha multispinosa Ngoc-Ho, 1994             | Marin           |   |   | P |   |   |   |
| Gebiacantha richeri Ngoc-Ho, 1989                  | Marin           |   |   | P |   |   |   |
| Gelastocaris paronae (Nobili, 1905)                | Marin           |   |   | P |   |   |   |
| Gelastreutes crosnieri Bruce, 1990                 | Marin           |   |   | P |   |   |   |
| Genkaia keijii Tavares, 1993                       | Marin           |   |   | P |   | P |   |
| Gennadas bouvieri Kemp, 1909                       | Marin           |   |   | P |   |   |   |
| Gennadas capensis Calman, 1925                     | Marin           |   | P | P | P |   |   |
| Gennadas clavicarpus De Man, 1907                  | Marin           |   | P | P |   |   |   |
| Gennadas crassus Tirmizi, 1960                     | Marin           |   |   | P |   |   |   |
| Gennadas gilchristi Calman, 1925                   | Marin           |   |   | P |   |   |   |
| Gennadas incertus (Balss, 1927)                    | Marin           |   |   | P |   |   |   |
| Gennadas propinquus Rathbun, 1906                  | Marin           |   |   |   |   | P |   |
| Gennadas scutatus Bouvier, 1906                    | Marin           |   |   |   |   | P |   |
| Gennadas scutatus Bouvier, 1906                    | Marin           |   |   |   |   | P |   |
| Geograpsus crinipes (Dana, 1851)                   | Marin-Terrestre | P | P | P | P | P |   |

J. POUPIN : Inventaire des crustacés de l'Indo-Pacifique tropical français

|  |                 |   |   |   |   |   |   |
|--|-----------------|---|---|---|---|---|---|
| <i>Geograpsus depressus</i> (Heller, 1862)                   | Marin-Terrestre |   |   |   |   | D |   |
| <i>Geograpsus grayi</i> (H. Milne Edwards, 1853)             | Marin-Terrestre | P | P | P | P | P |   |
| <i>Geograpsus lividus</i> (H. Milne Edwards, 1837)           | Marin-Terrestre |   |   |   |   |   | P |
| <i>Geograpsus stormi</i> De Man, 1895                        | Marin-Terrestre |   | P |   |   | P |   |
| <i>Geosesarma angustifrons</i> (A. Milne-Edwards, 1869)      | Eau douce       |   |   |   |   | P |   |
| <i>Gibbularctus gibberosus</i> (De Man, 1905)                | Marin           |   |   | P |   |   |   |
| <i>Glabropilumnus dispar</i> (Dana, 1852)                    | Marin           |   |   | P |   |   |   |
| <i>Glabropilumnus laevimanus</i> (Dana, 1852)                | Marin           | D |   | P |   |   |   |
| <i>Globospongicola spinulatus</i> Komai & Saito, 2006        | Marin           |   |   | P |   |   |   |
| <i>Glyphocrangon arduus</i> Komai, 2007                      | Marin           |   |   |   |   | P |   |
| <i>Glyphocrangon armata</i> Komai, 2004                      | Marin           |   |   | P | P |   |   |
| <i>Glyphocrangon conodactylus</i> Komai, 2004                | Marin           |   |   | P |   |   |   |
| <i>Glyphocrangon cornuta</i> Komai, 2004                     | Marin           |   |   | P |   |   |   |
| <i>Glyphocrangon dimorpha</i> Komai, 2004                    | Marin           |   |   | P |   |   |   |
| <i>Glyphocrangon musorstomia</i> Komai, 2006                 | Marin           |   |   | P | P |   |   |
| <i>Glyphocrangon parviocullus</i> Komai, 2006                | Marin           |   |   | P |   |   |   |
| <i>Glyphocrangon richeri</i> Komai, 2004                     | Marin           |   |   | P | P |   |   |
| <i>Glyphocrangon rubricinctata</i> Komai, 2004               | Marin           |   |   |   | P |   |   |
| <i>Glyphocrangon saintlaurentae</i> Komai, 2004              | Marin           |   | P |   |   |   |   |
| <i>Glyphocrangon similior</i> Komai, 2004                    | Marin           |   |   | P |   |   |   |
| <i>Glyphocrangon speciosa</i> Komai, 2004                    | Marin           |   |   | P |   |   |   |
| <i>Glyptocarcinus politus</i> Ng & Chia, 1994                | Marin           |   |   | P |   |   |   |
| <i>Glypturus armatus</i> (A. Milne-Edwards, 1870)            | Marin           |   |   | P |   | P |   |
| <i>Gnathophylloides mineri</i> Schmitt, 1933                 | Marin           |   |   |   |   | P |   |
| <i>Gnathophyllum americanum</i> Guérin-Méneville, 1856       | Marin           | P | P | P |   | P |   |
| <i>Gomeza bicornis</i> Gray, 1831                            | Marin           |   |   | P |   |   |   |
| <i>Gonatonotus granulatus</i> (MacGilchrist, 1905)           | Marin           |   | P |   |   |   |   |
| <i>Gonatonotus nasutus</i> Chia & Ng, 2000                   | Marin           |   |   | P |   |   |   |
| <i>Goneplacoides marivenae</i> (Komatsu & Takeda, 2004)      | Marin           |   |   | P |   |   |   |
| <i>Gonioinfradens paucidentatus</i> (A. Milne-Edwards, 1861) | Marin           | P | P |   |   | P |   |
| <i>Gonodactylaceus falcatus</i> (Forskål, 1775)              | Marin           |   |   | P |   | P |   |
| <i>Gonodactylaceus randalli</i> (Manning, 1978)              | Marin           |   |   | P |   | P |   |
| <i>Gonodactylaceus ternatensis</i> (De Man, 1902)            | Marin           |   |   | P |   |   |   |
| <i>Gonodactylellus affinis</i> (De Man, 1902)                | Marin           | P |   | P |   | P |   |
| <i>Gonodactylellus annularis</i> Erdmann & Manning, 1998     | Marin           |   |   | D |   |   |   |
| <i>Gonodactylellus crosnieri</i> (Manning, 1968)             | Marin           | P |   |   |   |   |   |
| <i>Gonodactylellus erdmanni</i> Ahyong, 2001                 | Marin           |   |   | P |   | P |   |
| <i>Gonodactylellus espinosus</i> (Borradaile, 1898)          | Marin           |   |   | P |   | P |   |
| <i>Gonodactylellus incipiens</i> (Lanchester, 1903)          | Marin           |   |   | D |   | P |   |
| <i>Gonodactylellus lanchesteri</i> (Manning, 1967)           | Marin           | P |   |   |   |   |   |
| <i>Gonodactylellus micronesicus</i> (Manning, 1971)          | Marin           |   |   | P |   | P |   |
| <i>Gonodactylellus rubriguttatus</i> Erdmann & Manning, 1998 | Marin           |   |   | P |   | P |   |
| <i>Gonodactylellus viridis</i> (Serène, 1954)                | Marin           |   |   | P |   |   |   |
| <i>Gonodactyloideus tricarinatus</i> Ahyong, 2002            | Marin           |   |   | P |   | P |   |
| <i>Gonodactylus botti</i> Manning, 1975                      | Marin           |   |   | D |   |   |   |
| <i>Gonodactylus childi</i> Manning, 1971                     | Marin           |   |   |   |   | P |   |
| <i>Gonodactylus chiragra</i> (Fabricius, 1781)               | Marin           | P | P | P | P | P |   |
| <i>Gonodactylus falcatus</i> (Forskål, 1775)                 | Marin           | P |   |   |   |   |   |
| <i>Gonodactylus glabrous</i> Brooks, 1886                    | Marin           |   |   | P |   |   |   |
| <i>Gonodactylus platysoma</i> Wood-Mason, 1895               | Marin           | P | P | P |   | P |   |
| <i>Gonodactylus smithii</i> Pocock, 1893                     | Marin           | P | P | P |   | P |   |
| <i>Gordonella kensleyi</i> Crosnier, 1988                    | Marin           |   |   | P |   |   |   |
| <i>Gordonella paravillosa</i> Crosnier, 1988                 | Marin           |   |   | P |   |   |   |
| <i>Gourretia crosnieri</i> Ngoc-Ho, 1991                     | Marin           |   |   | P |   |   |   |
| <i>Grapsus albolineatus</i> Latreille, in Milbert, 1812      | Marin-Terrestre |   |   | P |   |   |   |

J. POUPIN : Inventaire des crustacés de l'Indo-Pacifique tropical français

|  |                 |   |   |   |   |   |   |
|--|-----------------|---|---|---|---|---|---|
| <i>Grapsus fourmanoiri</i> Crosnier, 1965                      | Marin-Terrestre | P | P |   |   |   |   |
| <i>Grapsus grapsus</i> (Linnaeus, 1758)                        | Marin-Terrestre |   |   |   |   |   | P |
| <i>Grapsus intermedius</i> De Man, 1888                        | Marin-Terrestre |   |   |   | P |   |   |
| <i>Grapsus longitarsis</i> Dana, 1851                          | Marin-Terrestre |   |   | D |   | P |   |
| <i>Grapsus tenuicrustatus</i> (Herbst, 1783)                   | Marin-Terrestre | P | P | P | P | P |   |
| <i>Grypachaeus hyalinus</i> Alcock & Anderson, 1894            | Marin           |   |   | P |   |   |   |
| <i>Guinotinia cordis</i> Richer de Forges & Ng, 2009           | Marin           |   |   | P |   |   |   |
| <i>Hadropenaeus lucasii</i> (Bate, 1881)                       | Marin           |   |   | P | P | P |   |
| <i>Hadropenaeus spinicauda</i> Liu & Zhong, 1983               | Marin           |   |   | P |   |   |   |
| <i>Halicarcinus keijibabai</i> (Takeda & Miyake, 1971)         | Marin           |   |   | P |   |   |   |
| <i>Halimede fragifer</i> (De Haan, 1835)                       | Marin           |   |   | P |   |   |   |
| <i>Haliporoides cristatus</i> Kensley, Tranter & Griffin, 1987 | Marin           |   |   | P |   |   |   |
| <i>Haliporoides sibogae</i> (De Man, 1907)                     | Marin           |   |   | P |   |   |   |
| <i>Haliporoides sibogae_madagascariensis</i> Crosnier, 1978    | Marin           |   | P |   |   |   |   |
| <i>Haliporus curvirostris</i> Bate, 1881                       | Marin           |   |   |   |   |   | P |
| <i>Haliporus thetis</i> Faxon, 1893                            | Marin           | P | P | P |   |   |   |
| <i>Hamodactyloides incompletus</i> (Holthuis, 1958)            | Marin           |   | P | D |   |   |   |
| <i>Hamodactylus boschmai</i> Holthuis, 1952                    | Marin           |   |   | P |   |   |   |
| <i>Hamodactylus noumeae</i> Bruce, 1970                        | Marin           |   |   | P |   |   |   |
| <i>Hapalocarcinus marsupialis</i> Stimpson, 1859               | Marin           |   | P | P |   | P | P |
| <i>Haptosquilla glyptocercus</i> (Wood-Mason, 1875)            | Marin           |   |   | P |   |   |   |
| <i>Haptosquilla trispinosa</i> (Dana, 1852)                    | Marin           |   |   | P |   |   |   |
| <i>Harpiliopsis beaupresii</i> (Audouin, 1826)                 | Marin           | P | P | P |   | P |   |
| <i>Harpiliopsis depressa</i> (Stimpson, 1860)                  | Marin           | P | P | P |   | P | P |
| <i>Harpiliopsis spinigera</i> (Ortmann, 1890)                  | Marin           | P | P | P |   | P | P |
| <i>Harpilius consobrinus</i> De Man, 1902                      | Marin           | P | P |   |   |   |   |
| <i>Harpilius lutescens</i> Dana, 1852                          | Marin           | P | P | P |   | P |   |
| <i>Harpiosquilla harpax</i> (De Haan, 1844)                    | Marin           |   |   | P |   |   |   |
| <i>Harpiosquilla melanoura</i> Manning, 1968                   | Marin           | P |   | P |   |   |   |
| <i>Harrovia longipes</i> Lanchester, 1900                      | Marin           |   |   | P |   |   |   |
| <i>Hayashidonus japonicus</i> (De Haan, 1844)                  | Marin           |   |   | P |   |   |   |
| <i>Hemigrapsus crenulatus</i> (H. Milne Edwards, 1837)         | Marin-Terrestre |   |   |   |   |   | P |
| <i>Hemipenaeus carpenteri</i> Wood-Mason & Alcock, 1891        | Marin           | P | P | P | P |   |   |
| <i>Hemisphaerodromia monodus</i> (Stebbing, 1918)              | Marin           |   |   | P |   |   |   |
| <i>Hepatoporus guinotae</i> (Zarenkov, 1971)                   | Marin           |   |   | P |   |   |   |
| <i>Hepomadus tener</i> Smith, 1884                             | Marin           |   | P |   | P | P |   |
| <i>Herbstia pubescens</i> Stimpson, 1871                       | Marin           |   |   |   |   |   | P |
| <i>Heterocarpus amacula</i> Crosnier, 1988                     | Marin           |   |   | P |   | P |   |
| <i>Heterocarpus dorsalis</i> Bate, 1888                        | Marin           |   |   | P |   | P |   |
| <i>Heterocarpus ensifer</i> A. Milne-Edwards, 1881             | Marin           |   | P | P |   | P |   |
| <i>Heterocarpus hayashii</i> Crosnier, 1988                    | Marin           |   |   | P |   |   |   |
| <i>Heterocarpus intermedius</i> Crosnier, 1999                 | Marin           |   |   | P | P |   |   |
| <i>Heterocarpus laevigatus</i> Bate, 1888                      | Marin           |   | P | P |   | P |   |
| <i>Heterocarpus lepidus</i> De Man, 1917                       | Marin           |   | P | P |   |   |   |
| <i>Heterocarpus longirostris</i> MacGilchrist, 1905            | Marin           |   |   | P |   | P |   |
| <i>Heterocarpus parvispina</i> De Man, 1917                    | Marin           |   |   | P |   | P |   |
| <i>Heterocarpus sibogae</i> De Man, 1917                       | Marin           |   |   | P |   | P |   |
| <i>Heterocarpus tricarinatus</i> Alcock & Anderson, 1894       | Marin           |   |   | P |   |   |   |
| <i>Heterocarpus woodmasoni</i> Alcock, 1901                    | Marin           |   |   | P |   |   |   |
| <i>Heterogenys microphthalma</i> (Smith, 1885)                 | Marin           | P |   | P |   | P |   |
| <i>Heteronida aspirostris</i> (Khodkina, 1981)                 | Marin           |   |   | P |   |   |   |
| <i>Heteronida clivicola</i> Macpherson & Baba, 2006            | Marin           |   |   |   |   |   | P |
| <i>Heteronucia venusta</i> Nobili, 1906                        | Marin           |   |   |   |   |   | P |
| <i>Heteropanope glabra</i> Stimpson, 1858                      | Marin           |   |   | P |   |   |   |
| <i>Heteropenaeus longimanus</i> De Man, 1896                   | Marin           |   |   | P |   |   |   |

J. POUPIN : Inventaire des crustacés de l'Indo-Pacifique tropical français

|  |       |   |   |   |   |   |   |
|--|-------|---|---|---|---|---|---|
| Heteropilumnus setosus (A. Milne-Edwards, 1873)      | Marin |   |   | P |   |   |   |
| Heteropolyonyx biforma Osawa, 2001                   | Marin |   |   | P |   |   |   |
| Heterosquilloides insignis (Kemp, 1911)              | Marin |   |   |   |   | P |   |
| Heterosquillopsis danielae Moosa, 1991               | Marin |   |   | P |   |   |   |
| Hexagonalia laboutei Galil, 1997                     | Marin |   |   |   |   | P |   |
| Hexaplex megalops Doflein, 1904                      | Marin |   |   | P |   |   |   |
| Hexapus sexpes (Fabricius, 1798)                     | Marin |   |   | P |   |   |   |
| Hiplyra elegans (Gravier, 1920)                      | Marin | D |   |   |   |   |   |
| Hiplyra longimana (A. Milne Edwards, 1874)           | Marin |   |   | P |   |   |   |
| Hippa adactyla Fabricius, 1787                       | Marin | P |   |   |   | P |   |
| Hippa celaeno (De Man, 1896)                         | Marin |   |   | P |   |   |   |
| Hippa marmorata (Hombron & Jacquinot, 1846)          | Marin |   |   | P |   | P | P |
| Hippa ovalis (A. Milne-Edwards, 1862)                | Marin |   | P |   |   | P |   |
| Hippolysmata grabhami Gordon, 1935                   | Marin |   |   | P |   |   |   |
| Hippolysmata kukenthali (De Man, 1902)               | Marin | P |   |   |   |   |   |
| Hippolysmata vittata Stimpson, 1860                  | Marin |   |   | P |   |   |   |
| Hippolyte caradina Holthuis, 1947                    | Marin |   |   | P |   |   |   |
| Hippolyte ventricosa H. Milne Edwards, 1837          | Marin |   |   |   |   | P |   |
| Hirsutodynamene spinosa (Rathbun, 1911)              | Marin | P | P |   |   | P |   |
| Hirsutodynamene ursula (Stimpson, 1860)              | Marin |   |   |   |   |   | P |
| Homalodromia coppingeri Miers, 1884                  | Marin |   |   | P |   |   |   |
| Homola coriolisi Guinot & Richer de Forges, 1995     | Marin |   |   | P |   |   |   |
| Homola mieensis Sakai, 1979                          | Marin |   |   | P |   |   |   |
| Homola orientalis Henderson, 1888                    | Marin |   | P | P |   | P |   |
| Homola poupini Richer de Forges & Ng, 2007           | Marin |   |   |   |   | P |   |
| Homola ranunculus Guinot & Richer de Forges, 1995    | Marin |   |   | P |   |   |   |
| Homolochunia kullar Griffin & Brown, 1976            | Marin |   |   | P |   |   |   |
| Homolochunia valdiviae Doflein, 1904                 | Marin | P |   | P |   |   |   |
| Homolodromia kai Guinot, 1993                        | Marin |   |   | P | P |   |   |
| Homologenus broussei Guinot & Richer de Forges, 1981 | Marin |   |   |   |   | P |   |
| Homologenus levii Guinot & Richer de Forges, 1995    | Marin |   |   | P |   |   |   |
| Homologenus wallis Guinot & Richer de Forges, 1995   | Marin |   |   |   | P |   |   |
| Homolomannia sibogae Ihle, 1912                      | Marin |   |   | P |   |   |   |
| Hoplophrys oatesi Henderson, 1893                    | Marin |   |   | P |   | P |   |
| Hoplosquilloides coronatus Manning, 1978             | Marin |   | P |   |   |   |   |
| Huenia brevifrons Ward, 1941                         | Marin | P |   |   |   |   |   |
| Huenia grandidierii A. Milne-Edwards, 1865           | Marin | P |   |   |   |   |   |
| Huenia heraldica (De Haan, 1837)                     | Marin |   |   |   |   | P |   |
| Hyastenus borraidailei (Rathbun, 1907)               | Marin |   |   | D |   | D |   |
| Hyastenus sebae White, 1847                          | Marin |   |   | P |   |   |   |
| Hyastenus subinermis Zehntner, 1894                  | Marin |   | P |   |   |   |   |
| Hyastenus uncifer Calman, 1909                       | Marin | P |   |   |   |   |   |
| Hymenocera elegans Heller, 1861                      | Marin | P | P |   |   |   |   |
| Hymenocera picta Dana, 1852                          | Marin | D | D | P | P | P | P |
| Hymenopenaeus debilis Smith, 1882                    | Marin |   |   | P |   |   |   |
| Hymenopenaeus equalis (Bate, 1888)                   | Marin |   |   | P | P |   |   |
| Hymenopenaeus halli Bruce, 1966                      | Marin |   |   | P | P | P |   |
| Hymenopenaeus methalli Crosnier & Dall, 2004         | Marin |   |   | P |   |   |   |
| Hymenopenaeus neptunus (Bate, 1881)                  | Marin |   |   | P | P | P |   |
| Hymenopenaeus obliquirostris (Bate, 1881)            | Marin |   |   | P |   |   |   |
| Hymenopenaeus propinquus (De Man, 1907)              | Marin |   | P | P | P |   |   |
| Hypocolpus abbotti (Rathbun, 1894)                   | Marin |   |   | P |   |   |   |
| Hypocolpus diverticulatus (Strahl, 1861)             | Marin | P |   |   |   |   |   |
| Hypocolpus mararae Crosnier, 1991                    | Marin |   |   |   |   | E |   |
| Hypothalassia armata (De Haan, 1833)                 | Marin |   |   | P |   |   |   |



J. POUPIN : Inventaire des crustacés de l'Indo-Pacifique tropical français

|  |               |   |   |   |   |   |   |
|--|---------------|---|---|---|---|---|---|
| <i>Ibacus brevipes</i> Bate, 1888  | Marin         |   |   | P |   |   |   |
| <i>Ibacus brucei</i> Holthuis, 1977  | Marin         |   |   | P |   |   |   |
| <i>Icelopagurus crosnieri</i> McLaughlin, 1997                             | Marin         |   |   | P |   | P |   |
| <i>Icelopagurus undulatus</i> McLaughlin, 2006                             | Marin         |   |   | P |   |   |   |
| <i>Ihlopsis tirardi</i> Guinot & Richer de Forges, 1995                    | Marin         |   |   | P |   |   |   |
| <i>Ilyograpsus paludicola</i> (Rathbun, 1909)                              | Marin-E.douce |   |   | P |   |   |   |
| <i>Indosquilla manihinei</i> Ingle & Merrett, 1971                         | Marin         |   |   |   |   | P |   |
| <i>Intesius crosnieri</i> Davie, 1998                                      | Marin         |   |   |   |   | P |   |
| <i>Intesius pilosus</i> Guinot & Richer de Forges, 1981                    | Marin         |   |   | P |   |   |   |
| <i>Intesius richeri</i> Crosnier & Ng, 2004                                | Marin         |   |   | P |   |   |   |
| <i>Ischnopontonia lophos</i> (Barnard, 1962)                               | Marin         | P | P |   |   |   |   |
| <i>Isopontonia platycheles</i> Bruce, 1982                                 | Marin         |   |   | P |   |   |   |
| <i>Itampolus peresi</i> Serène & Peyrot-Clausade, 1977                     | Marin         |   | P |   |   |   |   |
| <i>Ixa cylindrus</i> (Fabricius, 1777)                                     | Marin         |   | P |   |   |   |   |
| <i>Izanami inermis</i> (Miers, 1884)                                       | Marin         |   |   | P |   |   |   |
| <i>Izucaris crosnieri</i> Li, 2008   | Marin         |   |   |   |   | E |   |
| <i>Jacforus cavatus</i> (Rathbun, 1907)                                    | Marin         |   |   |   |   | P |   |
| <i>Janicella spinicauda</i> (A. Milne-Edwards, 1883)                       | Marin         | P |   | P |   | P |   |
| <i>Jocaste japonica</i> (Ortmann, 1890)                                    | Marin         | P | P | P |   | P |   |
| <i>Jocaste lucina</i> (Nobili, 1901)                                       | Marin         | P | P | P |   | P |   |
| <i>Johngarthia planata</i> (Stimpson, 1860)                                | Terrestre     |   |   |   |   |   | P |
| <i>Jonesius trianguiculatus</i> (Borradaile, 1902)                         | Marin         |   | P | P |   | P | P |
| <i>Justitia longimana</i> (H. Milne Edwards, 1837)                         | Marin         |   | P |   |   | P |   |
| <i>Juxtaxanthias lividus</i> (Latreille, in Milbert, 1812)                 | Marin         |   | P |   |   |   |   |
| <i>Juxtaxanthias tetraodon</i> (Heller, 1862)                              | Marin         |   |   |   | P | P |   |
| <i>Kempella mikado</i> (Kemp & Chopra, 1921)                               | Marin         |   |   | P |   |   |   |
| <i>Ketamia depressa</i> (Ihle, 1916)                                       | Marin         |   |   | P |   |   |   |
| <i>Kimbla neocaledonica</i> Griffin & Tranter, 1986                        | Marin         |   |   | P |   |   |   |
| <i>Krangalangia orstom</i> Tavares, 1993                                   | Marin         |   |   | P | P |   |   |
| <i>Krangalangia spinosa</i> (Zarenkov, 1970)                               | Marin         |   |   | P | P |   |   |
| <i>Kraussia rugulosa</i> (Krauss, 1843)                                    | Marin         | P |   |   |   | P |   |
| <i>Labuanium gracilipes</i> (H. Milne Edwards, in Jacquinot & Lucas, 1854) | Marin         |   |   |   |   | D |   |
| <i>Lachnopodus bidentatus</i> (A. Milne-Edwards, 1867)                     | Marin         |   |   |   |   | P |   |
| <i>Lachnopodus ponapensis</i> (Rathbun, 1907)                              | Marin         |   |   |   |   | P |   |
| <i>Lachnopodus subacutus</i> (Stimpson, 1858)                              | Marin         | P |   |   |   | P |   |
| <i>Lachnopodus tahitensis</i> De Man, 1889                                 | Marin         |   |   |   |   | P |   |
| <i>Lahaina agassizi</i> (Rathbun, 1902)                                    | Marin         |   |   | P |   |   |   |
| <i>Lahaina incerta</i> (Balss, 1938)                                       | Marin         | P |   |   |   |   |   |
| <i>Lahaina ovata</i> Dana, 1851  | Marin         | P |   |   |   |   |   |
| <i>Laleonectes nipponensis</i> (Sakai, 1938)                               | Marin         | P | P | P |   | P |   |
| <i>Laleonectes stridens</i> Crosnier & Moosa, 2002                         | Marin         |   |   |   |   | P |   |
| <i>Lamarckdromia globosa</i> (Lamarck, 1818)                               | Marin         |   |   | P |   |   |   |
| <i>Lambrachaeus ramifer</i> Alcock, 1895                                   | Marin         |   | P |   |   |   |   |
| <i>Lamoha inflata</i> (Guinot & Richer de Forges, 1981)                    | Marin         |   |   | P |   | P |   |
| <i>Lamoha longirostris</i> (Chen, 1986)                                    | Marin         |   |   |   | P |   |   |
| <i>Lamoha murotoensis</i> (Sakai, 1979)                                    | Marin         |   |   |   |   | P |   |
| <i>Lamoha personata</i> (Guinot & Richer de Forges, 1981)                  | Marin         |   |   |   |   | P |   |
| <i>Laomenes amboinensis</i> (De Man, 1888)                                 | Marin         |   |   | P |   |   |   |
| <i>Laomenes ceratophthalmus</i> (Borradaile, 1915)                         | Marin         |   |   | P |   |   |   |
| <i>Laomenes nudirostris</i> (Bruce, 1968)                                  | Marin         |   |   | P |   |   |   |
| <i>Latreillia metanesa</i> Williams, 1982                                  | Marin         |   |   | P |   | P |   |
| <i>Latreillia pennifera</i> Alcock, 1900                                   | Marin         |   |   | P |   |   |   |
| <i>Latreillia valida</i> De Haan, 1839                                     | Marin         |   |   | P |   |   |   |
| <i>Latreillopsis antennata</i> Guinot & Richer de Forges, 1995             | Marin         |   |   | P |   |   |   |
| <i>Latreillopsis bispinosa</i> Henderson, 1888                             | Marin         |   |   | P |   |   |   |

J. POUPIN : Inventaire des crustacés de l'Indo-Pacifique tropical français

|   |                 |   |   |   |   |   |   |
|---|-----------------|---|---|---|---|---|---|
| <i>Latreillopsis gracilipes</i> Guinot & Richer de Forges, 1981 | Marin           |   |   | P |   |   |   |
| <i>Latreutes mucronatus</i> (Stimpson, 1860)                    | Marin           |   |   | P |   |   |   |
| <i>Latreutes pymoeus</i> Nobili, 1904                           | Marin           |   |   | P |   |   |   |
| <i>Laurentaeglyphea neocaledonica</i> (Richer de Forges, 2006)  | Marin           |   |   | P |   |   |   |
| <i>Lauridromia intermedia</i> (Laurie, 1906)                    | Marin           |   |   | P |   |   |   |
| <i>Lauriea gardineri</i> (Laurie, 1926)                         | Marin           |   | P | P |   |   |   |
| <i>Leander plumosus</i> Bruce, 1994                             | Marin           | P |   | P |   |   |   |
| <i>Leander tenuicornis</i> (Say, 1818)                          | Marin           |   | P | P |   |   |   |
| <i>Leandrites cyrtorhynchus</i> Fujino & Miyake, 1969           | Marin           |   |   | P |   |   |   |
| <i>Leiogalatea laevirostris</i> (Balss, 1913)                   | Marin           |   |   | P |   | P |   |
| <i>Lenisquilla lata</i> (Brooks, 1886)                          | Marin           |   |   | P |   |   |   |
| <i>Leptalpheus denticulatus</i> Anker & Marin, 2009             | Marin           |   |   |   |   | P |   |
| <i>Leptalpheus pacificus</i> A.H. Banner & D.M. Banner, 1974    | Marin           |   |   |   |   | P |   |
| <i>Leptochela chacei</i> Hayashi, 1995                          | Marin           |   |   | P |   |   |   |
| <i>Leptochela crosnieri</i> Hayashi, 1995                       | Marin           |   |   | P |   |   |   |
| <i>Leptochela irrobusta</i> Chace, 1976                         | Marin           | P |   | P |   |   |   |
| <i>Leptochela japonica</i> Hayashi & Miyake, 1969               | Marin           |   |   | P |   |   |   |
| <i>Leptochela robusta</i> Stimpson, 1860                        | Marin           | P |   | P |   |   |   |
| <i>Leptochela sydniensis</i> Dakin & Colefax, 1940              | Marin           |   |   | P |   |   |   |
| <i>Leptodius davaoensis</i> Ward, 1941                          | Marin           |   |   | P |   | P |   |
| <i>Leptodius exaratus</i> (H. Milne Edwards, 1834)              | Marin           | P |   | P |   | P |   |
| <i>Leptodius gracilis</i> (Dana, 1852)                          | Marin           |   |   | P | P | P |   |
| <i>Leptodius nudipes</i> (Dana, 1852)                           | Marin           | P | P | P |   |   |   |
| <i>Leptodius sanguineus</i> (H. Milne Edwards, 1834)            | Marin           | P | P | P | P | P |   |
| <i>Leptograpsus variegatus</i> (Fabricius, 1793)                | Marin-Terrestre |   |   |   |   | P |   |
| <i>Leptosquilla schmeltzii</i> (A. Milne-Edwards, 1873)         | Marin           |   | P | P |   |   |   |
| <i>Leucosia anatum</i> (Herbst, 1783)                           | Marin           |   |   | P |   |   |   |
| <i>Leucosia rubripalma</i> Galil, 2003                          | Marin           |   |   | P |   |   |   |
| <i>Levisquilla inermis</i> (Manning, 1965)                      | Marin           |   |   | P |   |   |   |
| <i>Levisquilla jurichi</i> (Makarov, 1979)                      | Marin           |   |   | P |   |   |   |
| <i>Lewindromia unidentata</i> (Rüppell, 1830)                   | Marin           | P |   | P |   | P |   |
| <i>Libystes lepidus</i> Takeda & Miyake, 1970                   | Marin           |   |   | P |   |   |   |
| <i>Libystes nitidus</i> A. Milne-Edwards, 1867                  | Marin           | P |   | P |   |   |   |
| <i>Libystes truncatifrons</i> (De Man, 1887)                    | Marin           |   |   |   |   | D |   |
| <i>Ligur ensiferus</i> (Risso, 1816)                            | Marin           |   | P |   |   | P |   |
| <i>Linuparus sordidus</i> Bruce, 1965                           | Marin           |   |   | P |   |   |   |
| <i>Liocarpilodes armiger</i> (Nobili, 1906)                     | Marin           | P |   |   |   | P |   |
| <i>Liocarpilodes harmsi</i> (Balss, 1934)                       | Marin           |   |   |   |   | P |   |
| <i>Liocarpilodes integerrimus</i> (Dana, 1852)                  | Marin           | P | P |   |   | P |   |
| <i>Liomera bella</i> (Dana, 1852)                               | Marin           | P | P |   | P | P |   |
| <i>Liomera cinctimana</i> (White, 1847)                         | Marin           | P |   | P |   | P | P |
| <i>Liomera edwardsi</i> Kossmann, 1877                          | Marin           | P |   |   |   |   |   |
| <i>Liomera laevis</i> (A. Milne-Edwards, 1873)                  | Marin           | D |   | P |   | P |   |
| <i>Liomera laperousei</i> Garth, 1985                           | Marin           |   |   |   |   | P |   |
| <i>Liomera margaritata</i> (A. Milne-Edwards, 1873)             | Marin           |   |   | P |   |   |   |
| <i>Liomera monticulosa</i> (A. Milne-Edwards, 1873)             | Marin           | P | P | P |   | P |   |
| <i>Liomera nigrimanus</i> Davie, 1997                           | Marin           |   |   | P |   |   |   |
| <i>Liomera pallida</i> (Borradaile, 1900)                       | Marin           |   |   |   |   | P |   |
| <i>Liomera rubra</i> (A. Milne-Edwards, 1865)                   | Marin           | P |   |   |   | P |   |
| <i>Liomera rugata</i> (H. Milne Edwards, 1834)                  | Marin           | P | P | P | P | P |   |
| <i>Liomera rugipes</i> (Heller, 1861)                           | Marin           | P |   |   |   |   |   |
| <i>Liomera semigranosa</i> De Man, 1888                         | Marin           |   |   |   |   | P |   |
| <i>Liomera stimpsonii</i> (A. Milne-Edwards, 1865)              | Marin           | P |   | P |   | P |   |
| <i>Liomera tristis</i> (Dana, 1852)                             | Marin           | P |   | P |   | P |   |
| <i>Liomera venosa</i> (H. Milne Edwards, 1834)                  | Marin           |   |   | P |   | P |   |

J. POUPIN : Inventaire des crustacés de l'Indo-Pacifique tropical français

|  |                 |   |   |   |   |   |   |
|--|-----------------|---|---|---|---|---|---|
| <i>Lioxanthodes alcocki</i> Calman, 1909                         | Marin           |   |   |   |   | P |   |
| <i>Lissocarcinus elegans</i> Boone, 1934                         | Marin           |   |   |   |   | P |   |
| <i>Lissocarcinus laevis</i> Miers, 1886                          | Marin           |   |   | P |   | P |   |
| <i>Lissocarcinus orbicularis</i> Dana, 1852                      | Marin           | P | P | P |   | P |   |
| <i>Lissocarcinus polybiodes</i> Adams & White, 1849              | Marin           |   |   | P |   | P |   |
| <i>Lissoporcellana miyakei</i> Haig, 1981                        | Marin           |   |   | P |   |   |   |
| <i>Lissoporcellana monodi</i> Osawa, 2007                        | Marin           |   |   | P |   |   |   |
| <i>Lissoporcellana nakasonei</i> (Miyake, 1978)                  | Marin           |   |   | P |   |   |   |
| <i>Lissoporcellana quadrilobata</i> (Miers, 1884)                | Marin           |   |   | P |   |   |   |
| <i>Lissoporcellana streptochoiroides</i> (Johnson, 1970)         | Marin           |   |   | P |   |   |   |
| <i>Lissosabinea armata</i> Komai, 2006                           | Marin           |   |   | P |   |   |   |
| <i>Lissosabinea indica</i> (De Man, 1918)                        | Marin           |   |   | P |   |   |   |
| <i>Lissosabinea unispinosa</i> Komai, 2006                       | Marin           |   |   | P |   |   |   |
| <i>Lithodes megacantha</i> Macpherson, 1991                      | Marin           |   |   |   |   | P |   |
| <i>Lithodes murrayi</i> Henderson, 1888                          | Marin           |   | P |   |   |   |   |
| <i>Lithodes richeri</i> Macpherson, 1990                         | Marin           |   |   | P |   |   |   |
| <i>Lithoscaptus nami</i> (Fize & Serène, 1957)                   | Marin           |   |   | P |   |   |   |
| <i>Lithoscaptus paradoxus</i> A. Milne-Edwards, 1862             | Marin           |   | P | P |   | P |   |
| <i>Lithoscaptus prionotus</i> Kropp, 1994                        | Marin           |   |   | P |   |   |   |
| <i>Litocheira perpusilla</i> (Nobili, 1906)                      | Marin           |   |   |   |   | P |   |
| <i>Litopenaeus stylirostris</i> (Stimpson, 1871)                 | Marin           |   |   |   |   | P |   |
| <i>Litopenaeus vannamei</i> (Boone, 1931)                        | Marin-Terrestre |   |   |   |   | P |   |
| <i>Lophopanopeus maculatus</i> Rathbun, 1898                     | Marin           |   |   |   |   |   | P |
| <i>Lophozozymus anaglyptus</i> (Heller, 1861)                    | Marin           | P |   | P |   | P |   |
| <i>Lophozozymus bertonicinae</i> Guinot & Richer de Forges, 1981 | Marin           |   |   | P |   | P |   |
| <i>Lophozozymus cristatus</i> A. Milne-Edwards, 1867             | Marin           |   |   | P |   | P |   |
| <i>Lophozozymus dodone</i> (Herbst, 1801)                        | Marin           |   | P | P |   | P |   |
| <i>Lophozozymus edwardsi</i> Odhner, 1925                        | Marin           | P |   |   |   | P |   |
| <i>Lophozozymus evestigatus</i> Guinot, 1977                     | Marin           |   | P |   |   |   |   |
| <i>Lophozozymus glaber</i> Ortmann, 1843                         | Marin           |   |   |   |   | P |   |
| <i>Lophozozymus guezei</i> Guinot, 1977                          | Marin           |   | P |   |   |   |   |
| <i>Lophozozymus incisus</i> (H. Milne Edwards, 1834)             | Marin           |   | P | P |   | P |   |
| <i>Lophozozymus pictor</i> (Fabricius, 1798)                     | Marin           |   |   |   |   | P |   |
| <i>Lophozozymus pulchellus</i> A. Milne-Edwards, 1867            | Marin           |   |   | P |   | P |   |
| <i>Lophozozymus superbus</i> (Dana, 1852)                        | Marin           |   |   | P |   | P |   |
| <i>Lucifer chacei</i> Bowman, 1967                               | Marin           |   |   |   |   | P |   |
| <i>Lucifer typus</i> H. Milne Edwards, 1837                      | Marin           |   |   |   |   | P |   |
| <i>Lupocyclus philippinensis</i> Semper, 1880                    | Marin           |   |   | P | P |   |   |
| <i>Lupocyclus quinquentatus</i> Rathbun, 1906                    | Marin           | P | P | P |   | P |   |
| <i>Lupocyclus tugelae</i> Barnard, 1950                          | Marin           |   | P | P |   |   |   |
| <i>Lybia caestifera</i> (Alcock, 1898)                           | Marin           |   |   |   |   | P |   |
| <i>Lybia plumosa</i> Barnard, 1947                               | Marin           | P |   |   |   | P |   |
| <i>Lybia tessellata</i> (Latreille, in Milbert, 1812)            | Marin           | P | P | P |   | P |   |
| <i>Lybia tutelina</i> C.G.T. Tan & Ng, 1994                      | Marin           |   |   | P |   |   |   |
| <i>Lydia annulipes</i> (H. Milne Edwards, 1834)                  | Marin           | P |   |   | P | P |   |
| <i>Lydia tenax</i> (Rüppell, 1830)                               | Marin           |   | P |   |   |   |   |
| <i>Lyreidus brevifrons</i> Sakai, 1937                           | Marin           |   | P | P |   |   |   |
| <i>Lysiosquillina maculata</i> (Fabricius, 1793)                 | Marin           |   | P | P | P | P |   |
| <i>Lysiosquillina sulcata</i> (Manning, 1978)                    | Marin           |   |   | P |   | P |   |
| <i>Lysiosquilloides siamensis</i> (Naiyanetr, 1980)              | Marin           |   |   | P |   |   |   |
| <i>Lysmata amboinensis</i> (De Man, 1888)                        | Marin           | P | P | P |   | P |   |
| <i>Lysmata debelius</i> Bruce, 1983                              | Marin           |   |   |   |   | P |   |
| <i>Lysmata multiscissa</i> (Nobili, 1904)                        | Marin           |   |   | P |   |   |   |
| <i>Lysmata ternatensis</i> De Man, 1902                          | Marin           | P |   |   |   |   |   |
| <i>Lysmata trisetacea</i> (Heller, 1861)                         | Marin           |   |   |   |   |   | P |

J. POUPIN : Inventaire des crustacés de l'Indo-Pacifique tropical français

|  |              |   |   |   |   |   |   |
|--|--------------|---|---|---|---|---|---|
| Lysmata zacaе Armstrong, 1941                      | Marin        |   |   | P |   |   |   |
| Macrobrachium aemulum (Nobili, 1906)               | Eau douce    |   |   | P | P | P |   |
| Macrobrachium australe (Guérin, 1838)              | Eau douce    | P | P | P | P | P |   |
| Macrobrachium caledonicum (J. Roux, 1926)          | Eau douce    |   |   | P |   |   |   |
| Macrobrachium equidens (Dana, 1852)                | Eau douce    | P |   | P |   |   |   |
| Macrobrachium feunteuni Keith & Vigneux, 2002      | Eau douce    |   |   |   |   | P |   |
| Macrobrachium gracilirostris (Miers, 1875)         | Eau douce    |   |   | P |   |   |   |
| Macrobrachium grandimanus (Randall, 1840)          | Eau douce    |   |   | P | P | P |   |
| Macrobrachium hirtimanus (Olivier, 1811)           | Eau douce    |   | P |   |   |   |   |
| Macrobrachium lar (Fabricius, 1798)                | Eau douce    | P | P | P | P | P |   |
| Macrobrachium latimanus (von Martens, 1868)        | Eau douce    |   |   | P | P | P |   |
| Macrobrachium lepidactyloides (De Man, 1892)       | Eau douce    |   |   |   |   | P |   |
| Macrobrachium lepidactylus (Hilgendorf, 1879)      | Eau douce    | P | P |   |   |   |   |
| Macrobrachium microps Holthuis, 1978               | Eau douce    |   |   | P |   |   |   |
| Macrobrachium placidulum (De Man, 1892)            | Eau douce    |   |   | P | P |   |   |
| Macrobrachium rosenbergii (De Man, 1879)           | Eau douce    |   |   |   |   | I |   |
| Macromedaeus crassimanus (A. Milne-Edwards, 1867)  | Marin        |   |   | P |   | P |   |
| Macromedaeus distinguendus (De Haan, 1835)         | Marin        |   |   |   |   | P |   |
| Macromedaeus nudipes (A. Milne-Edwards, 1867)      | Marin        | P | P | P |   | P |   |
| Macromedaeus voeltzkowi (Lenz, 1905)               | Marin        | P |   |   |   |   |   |
| Macrophthalmus boscii Audouin, 1826                | Eau saumâtre | P |   | P | P |   |   |
| Macrophthalmus consobrinus Nobili, 1906            | Eau saumâtre |   |   |   |   | P |   |
| Macrophthalmus convexus Stimpson, 1858             | Eau saumâtre |   |   | P | P | P |   |
| Macrophthalmus darwinensis Barnes, 1971            | Eau saumâtre |   |   | P |   |   |   |
| Macrophthalmus depressus Rüppel, 1830              | Eau saumâtre | P |   |   |   |   |   |
| Macrophthalmus grandidieri A. Milne-Edwards, 1867  | Eau saumâtre | P |   |   |   |   |   |
| Macrophthalmus latreillei (Desmarest, 1822)        | Eau saumâtre | P |   | P |   |   |   |
| Macrophthalmus lisae Poupin & Bouchard, 2010       | Eau saumâtre | E |   |   |   |   |   |
| Macrophthalmus milloti Crosnier, 1965              | Eau saumâtre |   |   | P |   |   |   |
| Macrophthalmus parvimanus Guérin, 1834             | Eau saumâtre |   | P |   |   |   |   |
| Macrophthalmus quadratus A. Milne-Edwards, 1873    | Eau saumâtre |   |   | P |   |   |   |
| Macrophthalmus serenei Takeda & Komai, 1991        | Eau saumâtre |   |   |   |   | P |   |
| Macrophthalmus telescopicus Owen, 1839             | Eau saumâtre | P |   |   |   |   |   |
| Macrophthalmus tomentosus Eydoux & Souleyet, 1842  | Eau saumâtre |   |   | P |   |   |   |
| Macrothea bouchardi Macpherson & Cléva 2010        | Marin        | P |   |   |   |   |   |
| Manipontonia psamathe (De Man, 1902)               | Marin        |   |   | P |   |   |   |
| Manningia australiensis Manning, 1970              | Marin        |   |   | P |   |   |   |
| Marsupenaeus japonicus (Bate, 1888)                | Marin        |   | P |   |   |   |   |
| Mathildella maxima Guinot & Richer de Forges, 1981 | Marin        |   |   | P |   | P |   |
| Matuta victor (Fabricius, 1781)                    | Marin        | P | P |   |   | P |   |
| Mclaydromia colini Guinot & Tavares, 2003          | Marin        |   |   | P |   |   |   |
| Mclaydromia dubia (Lewinsohn, 1984)                | Marin        |   |   | P |   |   |   |
| Medaeops gemini Davie, 1997                        | Marin        |   |   | P |   |   |   |
| Medaeops granulosus (Haswell, 1882)                | Marin        | P |   |   | P |   |   |
| Medaeops merodontos Davie, 1997                    | Marin        |   |   | P |   |   |   |
| Medaeops neglectus (Balss, 1922)                   | Marin        | P |   |   |   |   |   |
| Medaeus aztec Davie, 1997                          | Marin        |   |   | P |   |   |   |
| Medaeus elegans (A. Milne-Edwards, 1867)           | Marin        |   |   | P |   |   |   |
| Medaeus grandis Davie, 1993                        | Marin        |   |   |   |   | P |   |
| Medaeus spinulifer (Rathbun, 1898)                 | Marin        |   |   |   |   |   | P |
| Melicertus canaliculatus (Olivier, 1811)           | Marin        |   | P | P |   | P |   |
| Melicertus hathor Burkenroad, 1959                 | Marin        |   | P |   |   |   |   |
| Melicertus latisulcatus (Kishinouye, 1896)         | Marin        |   |   | P |   |   |   |
| Melicertus longistylus (Kubo, 1943)                | Marin        |   |   | P |   |   |   |
| Melicertus marginatus (Randall, 1840)              | Marin        |   | P |   |   |   |   |

J. POUPIN : Inventaire des crustacés de l'Indo-Pacifique tropical français

|   |       |   |   |   |   |   |   |
|---|-------|---|---|---|---|---|---|
| <i>Menaethiops acutifrons</i> (A. Milne-Edwards, 1868)    | Marin | D |   |   |   |   |   |
| <i>Menaethiops brevicornis</i> (A. Milne-Edwards, 1868)   | Marin | D |   |   |   |   |   |
| <i>Menaethiops natalensis</i> Barnard, 1955               | Marin |   | P |   |   |   |   |
| <i>Menaethiops nodulosus</i> (Nobili, 1905)               | Marin | D |   |   |   |   |   |
| <i>Menaethius monoceros</i> (Latreille, 1825)             | Marin | P | P | P | P | P |   |
| <i>Menaethius orientalis</i> (Sakai, 1969)                | Marin | P | P |   |   | P |   |
| <i>Meningodora vesca</i> (Smith, 1886)                    | Marin |   |   | P |   |   |   |
| <i>Menoplax longispinosa</i> (Chen, 1984)                 | Marin |   |   | P |   |   |   |
| <i>Meractaea multidentata</i> Davie, 1997                 | Marin |   |   | P |   |   |   |
| <i>Meractaea tafai</i> Davie, 1993                        | Marin |   |   |   |   | E |   |
| <i>Merhippolyte kauaiensis</i> (Rathbun, 1906)            | Marin |   |   |   |   | P |   |
| <i>Meriola rufomaculata</i> Davie, 1993                   | Marin |   |   |   |   | P |   |
| <i>Mesacturoides crinitus</i> (Manning, 1962)             | Marin |   | P |   |   |   |   |
| <i>Mesacturus furcicaudatus</i> (Miers, 1880)             | Marin |   |   |   |   | P |   |
| <i>Mesopenaeus brucei</i> Crosnier, 1986                  | Marin |   |   | P |   |   |   |
| <i>Mesopenaeus mariae</i> Pérez Farfante & Ivanov, 1982   | Marin |   |   |   | P | P |   |
| <i>Mesopontonia brevicarpus</i> Li & Bruce, 2006          | Marin |   | P |   |   |   |   |
| <i>Mesopontonia gorgoniophila</i> Bruce, 1967             | Marin |   |   | P |   |   |   |
| <i>Mesopontonia gracilicarpus</i> Bruce, 1990             | Marin |   |   | P |   |   |   |
| <i>Mesopontonia monodactylus</i> Bruce, 1991              | Marin |   |   | P |   |   |   |
| <i>Metabetaeus minutus</i> (Whitelegge, 1897)             | Marin |   |   | P |   |   |   |
| <i>Metadromia wilsoni</i> (Fulton & Grant, 1902)          | Marin |   |   | P |   | P |   |
| <i>Metadynomene crosnieri</i> McLay, 1999                 | Marin | P |   |   |   |   |   |
| <i>Metadynomene devaneyi</i> (Takeda, 1977)               | Marin |   |   |   |   | P |   |
| <i>Metadynomene tanensis</i> (Yokoya, 1933)               | Marin |   |   | P |   |   |   |
| <i>Metadynomene tuamotu</i> Ng & McLay, 2010              | Marin |   |   |   |   | E |   |
| <i>Metalpheus paragracilis</i> (Coutière, 1897)           | Marin | P | P |   |   | P |   |
| <i>Metalpheus rostratipes</i> (Pocock, 1890)              | Marin |   | P |   |   | P | P |
| <i>Metapenaeopsis aegyptia</i> Galil & Golani, 1990       | Marin |   |   | P |   |   |   |
| <i>Metapenaeopsis ceylonica</i> Starobogatov, 1972        | Marin |   |   | P |   |   |   |
| <i>Metapenaeopsis commensalis</i> Borradaile, 1899        | Marin |   |   | P |   | P |   |
| <i>Metapenaeopsis difficilis</i> Crosnier, 1991           | Marin |   |   | P | P | P |   |
| <i>Metapenaeopsis distincta</i> (De Man, 1907)            | Marin |   |   | P | P |   |   |
| <i>Metapenaeopsis evermanni</i> (Rathbun, 1906)           | Marin |   |   | P |   |   |   |
| <i>Metapenaeopsis gaillardi</i> Crosnier, 1991            | Marin |   |   | P |   |   |   |
| <i>Metapenaeopsis gallensis</i> (Pearson, 1905)           | Marin |   |   | P |   |   |   |
| <i>Metapenaeopsis hilarula</i> (De Man, 1911)             | Marin |   | P | P |   | P |   |
| <i>Metapenaeopsis incisa</i> Crosnier, 1991               | Marin | P |   |   |   |   |   |
| <i>Metapenaeopsis kishinouyei</i> (Rathbun, 1902)         | Marin |   |   |   |   |   | P |
| <i>Metapenaeopsis lamellata</i> (De Haan, 1844)           | Marin |   |   | P |   |   |   |
| <i>Metapenaeopsis mannarensis</i> De Bruin, 1965          | Marin |   |   | P |   |   |   |
| <i>Metapenaeopsis marquesas</i> Crosnier, 1991            | Marin |   |   | P |   | P |   |
| <i>Metapenaeopsis menoui</i> Crosnier, 1991               | Marin |   |   | P |   |   |   |
| <i>Metapenaeopsis mogiensis_complanata</i> Crosnier, 1991 | Marin |   |   | P |   |   |   |
| <i>Metapenaeopsis propinqua</i> Crosnier, 1991            | Marin |   |   | P |   |   |   |
| <i>Metapenaeopsis provocatoria</i> Racek & Dall, 1965     | Marin |   |   | P | P |   |   |
| <i>Metapenaeopsis quinquedentata</i> (De Man, 1907)       | Marin |   |   | P |   |   |   |
| <i>Metapenaeopsis richeri</i> Crosnier, 1991              | Marin |   |   | P |   |   |   |
| <i>Metapenaeopsis scotti</i> Champion, 1973               | Marin |   | P |   |   |   |   |
| <i>Metapenaeopsis sibogae</i> (De Man, 1907)              | Marin |   |   | P |   |   |   |
| <i>Metapenaeopsis sinica</i> Liu & Zhong, 1988            | Marin |   |   | P |   |   |   |
| <i>Metapenaeopsis stridulans</i> (Alcock, 1905)           | Marin |   |   | P |   |   |   |
| <i>Metapenaeopsis tarawensis</i> Racek & Dall, 1965       | Marin |   |   | P |   | P |   |
| <i>Metapenaeopsis toloensis</i> Hall, 1962                | Marin |   |   | P |   |   |   |
| <i>Metapenaeopsis velutina</i> (Dana, 1852)               | Marin |   |   | P |   | P |   |

J. POUPIN : Inventaire des crustacés de l'Indo-Pacifique tropical français

|  |                 |   |   |   |   |   |   |
|--|-----------------|---|---|---|---|---|---|
| Metapenaeus anchistus (De Man, 1920)               | Marin           |   |   | P | P |   |   |
| Metapenaeus elegans De Man, 1907                   | Marin           |   |   |   | P |   |   |
| Metapenaeus endeavouri (Schmitt, 1926)             | Marin           |   |   | P |   |   |   |
| Metapenaeus ensis (De Haan, 1844)                  | Marin           |   |   | P |   |   |   |
| Metapenaeus monoceros (Fabricius, 1798)            | Marin           |   | P |   |   |   |   |
| Metapontonia fungiacola Bruce, 1967                | Marin           | P | P | P |   |   |   |
| Metasesarma aubryi (A. Milne-Edwards, 1869)        | Eau saumâtre    |   |   | P |   |   |   |
| Metasesarma obesum (Dana, 1851)                    | Marin           | P |   |   |   | P |   |
| Metaxanthops acutus Serène, 1984                   | Marin           | P |   | P |   |   |   |
| Meticonaxius dentatus Lin, 2006                    | Marin           |   |   | P |   |   |   |
| Meticonaxius noumea Poore, 1997                    | Marin           |   |   | P |   |   |   |
| Metopograpsus latifrons (White, 1847)              | Marin           |   |   | P |   |   |   |
| Metopograpsus messor (Forskål, 1775)               | Marin           | P |   |   |   | P |   |
| Metopograpsus thukuhar (Owen, 1839)                | Marin-Terrestre | P | P | P | P | P |   |
| Micas falcipes Ng & Richer de Forges, 1996         | Marin           |   |   | P |   |   |   |
| Micas minutus (A. Milne-Edwards, 1873)             | Marin           |   |   | P |   |   |   |
| Michelea novaecaledoniae Poore, 1997               | Marin           |   |   | P |   |   |   |
| Michelopagurus limatulus (Henderson, 1888)         | Marin           |   |   | P |   | P |   |
| Micippa margaritifera Henderson, 1893              | Marin           |   |   |   |   | P |   |
| Micippa parca Alcock, 1895                         | Marin           |   |   |   |   | P |   |
| Micippa philyra (Herbst, 1803)                     | Marin           |   |   | P |   |   |   |
| Micippa platipes Rüppell, 1830                     | Marin           | P |   | P |   |   |   |
| Micippa thalia (Herbst, 1803)                      | Marin           | P |   | P |   |   |   |
| Micippoides angustifrons A. Milne-Edwards, 1873    | Marin           |   |   |   |   | P |   |
| Microcassiope xantusii (Stimpson, 1871)            | Marin           |   |   |   |   |   | P |
| Microgoneplax cope Castro, 2007                    | Marin           |   |   |   | P |   |   |
| Microgoneplax elegans (Chen, 1998)                 | Marin           |   |   | P |   |   |   |
| Microgoneplax prion Castro, 2007                   | Marin           |   |   | P |   |   |   |
| Microlissa aurivilliusi (Rathbun, 1898)            | Marin           |   |   |   |   |   | P |
| Micropagurus polynesiensis (Nobili, 1906)          | Marin           |   |   | P |   | P |   |
| Micropagurus spinimanus Asakura, 2005              | Marin           |   |   | P |   |   |   |
| Mictaxius salvati Ngoc-Ho, 2005                    | Marin           |   |   |   |   | E |   |
| Mictyris longicarpus Latreille, 1806               | Marin           |   |   | P |   |   |   |
| Miersiella haswelli (Miers, 1886)                  | Marin           |   | P | P | P |   |   |
| Miersiograpsus australiensis Türkay, 1978          | Marin           |   |   | P |   |   |   |
| Miropalicus vietnamensis (Zarenkov, 1968)          | Marin           |   |   | P |   |   |   |
| Miropandalus hardingi Bruce, 1983                  | Marin           |   | P | P |   |   |   |
| Miyakea nepa (Latreille, 1828)                     | Marin           |   |   | P |   | P |   |
| Moloha majora (Kubo, 1936)                         | Marin           |   |   | P |   | D |   |
| Monodaeus pettersoni Garth, 1985                   | Marin           |   |   |   |   | P |   |
| Monodaeus tuberculidens (Rathbun, 1911)            | Marin           |   | P |   |   |   |   |
| Munida abelloi Macpherson, 1994                    | Marin           |   |   |   | P |   |   |
| Munida acantha Macpherson, 1994                    | Marin           |   |   | P |   |   |   |
| Munida alonsoi Macpherson, 1994                    | Marin           |   |   | P |   | P |   |
| Munida amathea Macpherson & de Saint Laurent, 1991 | Marin           |   |   |   |   | P |   |
| Munida amblytes Macpherson, 1994                   | Marin           |   |   | P |   |   |   |
| Munida angusta Macpherson, 2003                    | Marin           |   |   | P |   |   |   |
| Munida antliae Macpherson, 2006                    | Marin           |   |   |   |   | P |   |
| Munida apheles Macpherson, 2006                    | Marin           |   |   |   |   | P |   |
| Munida arae Macpherson, 2006                       | Marin           |   |   |   |   | P |   |
| Munida armilla Macpherson, 1994                    | Marin           |   |   | P | P |   |   |
| Munida asprosoma Ahyong & Poore, 2004              | Marin           |   |   | P | P |   |   |
| Munida aulakodes Macpherson, 2006                  | Marin           |   |   | P |   |   |   |
| Munida barangei Macpherson, 1994                   | Marin           |   |   | P |   |   |   |
| Munida barbeti Galil, 1999                         | Marin           |   | P |   |   |   |   |



J. POUPIN : Inventaire des crustacés de l'Indo-Pacifique tropical français

|   |       |  |   |   |   |   |  |
|---|-------|--|---|---|---|---|--|
| Munida brachytes Macpherson, 1994                       | Marin |  |   | P |   |   |  |
| Munida clinata Macpherson, 1994                         | Marin |  |   | P | P |   |  |
| Munida columbae Macpherson, 2006                        | Marin |  |   |   |   | P |  |
| Munida congesta Macpherson, 1999                        | Marin |  |   | P |   |   |  |
| Munida delicata Macpherson, 2003                        | Marin |  |   | P |   |   |  |
| Munida descensa Macpherson, 2006                        | Marin |  |   |   |   | P |  |
| Munida devestiva Macpherson, 2006                       | Marin |  |   | P |   |   |  |
| Munida distiza Macpherson, 1994                         | Marin |  |   | P |   | P |  |
| Munida ducoussoi Macpherson & de Saint Laurent, 1991    | Marin |  |   |   |   | E |  |
| Munida eclepsis Macpherson, 1994                        | Marin |  |   | P |   |   |  |
| Munida elachia Macpherson, 1994                         | Marin |  |   | P |   |   |  |
| Munida erato Macpherson, 1994                           | Marin |  |   | P |   |   |  |
| Munida erugata Macpherson, 2006                         | Marin |  |   |   |   | P |  |
| Munida evarne Macpherson & de Saint Laurent, 1991       | Marin |  |   |   |   | P |  |
| Munida fasciata Macpherson, 2006                        | Marin |  |   |   |   | P |  |
| Munida foresti Macpherson & de Saint Laurent, 2002      | Marin |  | P |   |   |   |  |
| Munida fornacis Macpherson, 2006                        | Marin |  |   |   |   | P |  |
| Munida galaxaura Macpherson, 1996                       | Marin |  |   |   | P |   |  |
| Munida gilii Macpherson, 1993                           | Marin |  |   | P |   |   |  |
| Munida glabella Macpherson, 2000                        | Marin |  |   |   |   | P |  |
| Munida gordoae Macpherson, 1994                         | Marin |  |   | P |   |   |  |
| Munida guttata Macpherson, 1994                         | Marin |  |   | P | P |   |  |
| Munida heteracantha Ortmann, 1892                       | Marin |  |   | P |   |   |  |
| Munida hyalina Macpherson, 1994                         | Marin |  |   | P |   |   |  |
| Munida idyia Macpherson, 1994                           | Marin |  |   | P |   |   |  |
| Munida ignea Macpherson, 2006                           | Marin |  |   |   |   | P |  |
| Munida inornata Henderson, 1885                         | Marin |  |   | P |   |   |  |
| Munida leagora Macpherson, 1994                         | Marin |  |   | P | P |   |  |
| Munida lenticularis Macpherson & de Saint Laurent, 1991 | Marin |  |   |   |   | P |  |
| Munida leptitis Macpherson, 1994                        | Marin |  |   | P | P | P |  |
| Munida leptosyne Macpherson, 1994                       | Marin |  |   | P |   |   |  |
| Munida lineola Macpherson, 1994                         | Marin |  |   | P |   |   |  |
| Munida llenasi Macpherson, 2006                         | Marin |  |   |   |   | P |  |
| Munida longicheles Macpherson & de Saint Laurent, 1991  | Marin |  |   |   |   | P |  |
| Munida magniantennulata Baba & Türkay, 1992             | Marin |  |   | P |   |   |  |
| Munida masi Macpherson, 1994                            | Marin |  |   | P |   |   |  |
| Munida masoae Macpherson, 1996                          | Marin |  |   |   | P |   |  |
| Munida micula Macpherson, 1996                          | Marin |  |   |   | P |   |  |
| Munida militaris Henderson, 1885                        | Marin |  |   | P | P |   |  |
| Munida miniata Macpherson, 1996                         | Marin |  |   |   | P |   |  |
| Munida moliae Macpherson, 1994                          | Marin |  |   | P | P |   |  |
| Munida muscae Macpherson & de Saint Laurent, 2002       | Marin |  | P |   |   |   |  |
| Munida notata Macpherson, 1994                          | Marin |  |   | P | P |   |  |
| Munida oblonga Macpherson, 2006                         | Marin |  |   |   |   | P |  |
| Munida ocellata Macpherson & de Saint Laurent, 1991     | Marin |  |   |   |   | P |  |
| Munida offella Macpherson, 1996                         | Marin |  |   |   | P |   |  |
| Munida olivarae Macpherson, 1994                        | Marin |  |   | P |   |   |  |
| Munida ommata Macpherson, 2004                          | Marin |  |   | P |   |   |  |
| Munida pagesi Macpherson, 1994                          | Marin |  |   | P |   |   |  |
| Munida parca Macpherson, 1996                           | Marin |  |   | P |   |   |  |
| Munida parile Macpherson & Machordom, 2005              | Marin |  |   | P |   |   |  |
| Munida pasithea Macpherson & de Saint Laurent, 1991     | Marin |  |   |   |   | P |  |
| Munida pectinata Macpherson & Machordom, 2005           | Marin |  |   | P |   |   |  |
| Munida polynoe Macpherson & de Saint Laurent, 1991      | Marin |  |   |   |   | P |  |
| Munida pontoporea Macpherson, 1994                      | Marin |  |   | P |   |   |  |

J. POUPIN : Inventaire des crustacés de l'Indo-Pacifique tropical français

|  |              |  |   |   |   |   |  |
|--|--------------|--|---|---|---|---|--|
| Munida profunda Macpherson & de Saint Laurent, 1991  | Marin        |  |   |   |   | P |  |
| Munida proto Macpherson, 1994                        | Marin        |  |   | P |   |   |  |
| Munida psamathe Macpherson, 1994                     | Marin        |  |   | P | P |   |  |
| Munida pseliophora Macpherson, 1994                  | Marin        |  |   | P |   |   |  |
| Munida psylla Macpherson, 1994                       | Marin        |  |   | P |   |   |  |
| Munida pulchra Macpherson & de Saint Laurent, 1991   | Marin        |  |   |   |   | P |  |
| Munida pygmaea Macpherson, 1996                      | Marin        |  |   | P |   |   |  |
| Munida rhodonia Macpherson, 1994                     | Marin        |  |   | P |   |   |  |
| Munida rogeri Macpherson, 1994                       | Marin        |  |   | P |   |   |  |
| Munida rosula Macpherson, 1994                       | Marin        |  |   | P | P |   |  |
| Munida rubella Macpherson & de Saint Laurent, 1991   | Marin        |  |   |   |   | P |  |
| Munida rubridigitalis Baba, 1994                     | Marin        |  |   | P |   |   |  |
| Munida rubrovata Macpherson & de Saint Laurent, 1991 | Marin        |  |   |   |   | P |  |
| Munida rufiantennulata Baba, 1969                    | Marin        |  |   | P |   |   |  |
| Munida runcinata Macpherson, 1994                    | Marin        |  |   | P | P |   |  |
| Munida sacksi Macpherson, 1993                       | Marin        |  |   | P |   |   |  |
| Munida sao Macpherson, 1994                          | Marin        |  |   | P |   |   |  |
| Munida semoni Ortmann 1894                           | Marin        |  |   | P | P |   |  |
| Munida shaula Macpherson & de Saint Laurent, 2002    | Marin        |  | P |   |   |   |  |
| Munida simulatrix Macpherson & Machordom, 2005       | Marin        |  |   | P |   |   |  |
| Munida sphinx Macpherson & Baba, 1993                | Marin        |  | P |   |   |   |  |
| Munida spilota Macpherson, 1994                      | Marin        |  |   | P |   |   |  |
| Munida spissa Macpherson, 1996                       | Marin        |  |   |   | P |   |  |
| Munida stia Macpherson, 1994                         | Marin        |  |   | P |   |   |  |
| Munida stigmatica Macpherson, 1994                   | Marin        |  |   | P |   |   |  |
| Munida taenia Macpherson, 1994                       | Marin        |  |   | P |   |   |  |
| Munida thoe Macpherson, 1994                         | Marin        |  |   | P | P |   |  |
| Munida tiresias Macpherson, 1994                     | Marin        |  |   | P |   |   |  |
| Munida tuberculata Henderson, 1885                   | Marin        |  |   | P | P | P |  |
| Munida tyche Macpherson, 1994                        | Marin        |  |   | P | P |   |  |
| Munida typhle Macpherson, 1994                       | Marin        |  |   | P |   | P |  |
| Munida zebra Macpherson, 1994                        | Marin        |  |   | P |   |   |  |
| Munidopsis analoga Macpherson, 2007                  | Marin        |  |   | P |   |   |  |
| Munidopsis andamanica MacGilchrist, 1905             | Marin        |  |   | P |   |   |  |
| Munidopsis arenula Macpherson, 2007                  | Marin        |  |   | P |   |   |  |
| Munidopsis aries (A. Milne-Edwards, 1880)            | Marin        |  | P |   |   |   |  |
| Munidopsis austellus Macpherson, 2007                | Marin        |  |   |   |   | P |  |
| Munidopsis carinimarginata Baba, 1988                | Marin        |  |   | P |   |   |  |
| Munidopsis centrina Alcock & Anderson, 1894          | Marin        |  | P | P |   |   |  |
| Munidopsis ceres Macpherson, 2007                    | Marin        |  |   | P |   |   |  |
| Munidopsis cornuata Macpherson, 2007                 | Marin        |  |   | P |   |   |  |
| Munidopsis cylindrophthalma (Alcock, 1894)           | Marin        |  |   | P |   |   |  |
| Munidopsis debilis (Henderson, 1885)                 | Marin        |  |   | P |   |   |  |
| Munidopsis kensleyi Ah Yong & Poore, 2004            | Marin        |  |   | P | P |   |  |
| Munidopsis latimana Miyake & Baba, 1966              | Marin        |  |   | P |   |   |  |
| Munidopsis nitida (A. Milne-Edwards, 1880)           | Marin        |  | P | P |   |   |  |
| Munidopsis orcina McArdle, 1901                      | Marin        |  | P | P |   |   |  |
| Munidopsis pectinata Macpherson, 2007                | Marin        |  | P |   |   |   |  |
| Munidopsis sinclairi McArdle, 1901                   | Marin        |  |   | P |   |   |  |
| Munidopsis tafrii Osawa, Lin & Chan, 2006            | Marin        |  |   | P |   |   |  |
| Munidopsis ternaria Macpherson, 2007                 | Marin        |  |   | P |   |   |  |
| Munidopsis treis Ah Yong & Poore, 2004               | Marin        |  |   | P |   |   |  |
| Munidopsis trifida Henderson, 1885                   | Marin        |  |   | P |   |   |  |
| Muradium tetragonum (Fabricius, 1798)                | Eau saumâtre |  |   | P |   |   |  |
| Mursia armata De Haan, 1837                          | Marin        |  |   | P |   |   |  |

J. POUPIN : Inventaire des crustacés de l'Indo-Pacifique tropical français

|  |              |   |   |   |   |   |  |
|--|--------------|---|---|---|---|---|--|
| Mursia australiensis Campbell, 1971                    | Marin        |   |   | P |   |   |  |
| Mursia hawaiiensis Rathbun, 1893                       | Marin        |   |   |   |   | P |  |
| Mursia longispina Crosnier, 1997                       | Marin        |   |   | P |   |   |  |
| Mursia microspina Davie & Short, 1989                  | Marin        |   |   | P |   |   |  |
| Mursia musorstomia Galil, 1993                         | Marin        |   |   | P |   |   |  |
| Mursia poupini Galil, 2001                             | Marin        |   |   |   |   | P |  |
| Mursia spinimanus Rathbun, 1906                        | Marin        |   |   |   |   | D |  |
| Mursia trispinosa Parisi, 1914                         | Marin        |   |   | P |   |   |  |
| Myra celeris Galil, 2001                               | Marin        |   |   | P |   |   |  |
| Myra curtimana Galil, 2001                             | Marin        |   |   | P |   |   |  |
| Myra eudactylus (Bell, 1855)                           | Marin        |   |   | P |   |   |  |
| Myra fugax (Fabricius, 1798)                           | Marin        |   |   | P |   |   |  |
| Myra grandis Zarenkov, 1990                            | Marin        |   |   |   |   | P |  |
| Myrine kessleri (Paul'son, 1875)                       | Marin        | P |   | P |   |   |  |
| Nanocassiope alcocki (Rathbun, 1902)                   | Marin        |   | P |   |   |   |  |
| Nanocassiope oblonga Davie, 1995                       | Marin        |   |   |   |   | P |  |
| Nanopilumnus heterodon (Sakai, 1934)                   | Marin        |   |   | P |   |   |  |
| Nanosesarma edamense (De Man, 1887)                    | Eau saumâtre |   |   | P |   |   |  |
| Nanusia starmuehlneri (Pretzmann, 1968)                | Marin        |   |   | P |   |   |  |
| Naushonia latimana Komai & Anker, 2010                 | Marin        | E |   |   |   |   |  |
| Naushonia serratipalma Komai & Anker, 2010             | Marin        |   |   |   |   | E |  |
| Naxioides taurus (Pocock, 1890)                        | Marin        |   | P |   |   |   |  |
| Naxioides teatui Poupin, 1995                          | Marin        |   |   |   |   | E |  |
| Naxioides vai tahu Poupin, 1995                        | Marin        |   |   |   |   | E |  |
| Neaxius acanthus (A. Milne-Edwards, 1878)              | Marin        | P | P | P |   |   |  |
| Neaxius trondlei Ngoc-Ho, 2005                         | Marin        |   |   | P |   | P |  |
| Neclorida miersi (Manning, 1968)                       | Marin        | P |   |   |   |   |  |
| Nectocarcinus pubescens Moosa, 1996                    | Marin        |   |   | P |   |   |  |
| Neikolambrus polemistes S.H. Tan & Ng, 2003            | Marin        |   |   | P |   |   |  |
| Nematocarcinus combensis Burukovsky, 2000              | Marin        |   |   | P | P | P |  |
| Nematocarcinus crosnieri Burukovsky, 2000              | Marin        |   |   | P |   |   |  |
| Nematocarcinus gracilis Bate, 1888                     | Marin        |   | P | P | P | P |  |
| Nematocarcinus machaerophorus Burukovsky, 2003         | Marin        |   |   |   |   | P |  |
| Nematocarcinus parvus Burukovsky, 2000                 | Marin        |   |   | P | P |   |  |
| Nematocarcinus paucidentatus Bate, 1888                | Marin        |   |   | P |   |   |  |
| Nematocarcinus productus Bate, 1888                    | Marin        | P | P | P |   |   |  |
| Nematocarcinus richeri Burukovsky, 2000                | Marin        |   |   | P |   |   |  |
| Nematocarcinus tenuipes Bate, 1888                     | Marin        |   |   | P |   |   |  |
| Nematocarcinus tenuirostris Bate, 1888                 | Marin        |   |   | P | P |   |  |
| Nematopagurus alcocki McLaughlin, 1997                 | Marin        |   |   | P |   | P |  |
| Nematopagurus australis (Henderson, 1888)              | Marin        |   |   | P |   |   |  |
| Nematopagurus diadema Lewinsohn, 1969                  | Marin        |   |   | P |   |   |  |
| Nematopagurus gardineri Alcock, 1905                   | Marin        |   |   | P |   |   |  |
| Nematopagurus indicus Alcock, 1905                     | Marin        |   |   | P |   |   |  |
| Nematopagurus kosiensis McLaughlin, 1998               | Marin        |   |   | P | P | P |  |
| Nematopagurus lepidochirus (Doflein, 1902)             | Marin        |   |   | P |   |   |  |
| Nematopagurus lewinsohni Türkay, 1986                  | Marin        |   |   | P |   |   |  |
| Nematopagurus meiringae McLaughlin, 1998               | Marin        |   |   | P |   |   |  |
| Nematopagurus ricei McLaughlin, 2004                   | Marin        |   |   | P |   |   |  |
| Nematopagurus richeri McLaughlin, 2004                 | Marin        |   |   | P |   | P |  |
| Nematopagurus scutelliformis McLaughlin, 1997          | Marin        |   |   | P |   |   |  |
| Nematopagurus spinulosensoris McLaughlin & Brock, 1974 | Marin        |   |   | P |   | P |  |
| Nematopagurus spongioparticeps McLaughlin, 2004        | Marin        |   |   | P |   |   |  |
| Nematopagurus vallatus (Melin, 1939)                   | Marin        |   |   | P |   |   |  |
| Neanchisquilla semblatae Moosa, 1991                   | Marin        |   |   | P |   |   |  |

J. POUPIN : Inventaire des crustacés de l'Indo-Pacifique tropical français

|  |              |   |   |   |   |   |   |
|--|--------------|---|---|---|---|---|---|
| <i>Neoanchisquilla tuberculata</i> Ah Yong, 1998                 | Marin        |   |   |   |   | P |   |
| <i>Neocallichirus frouini</i> Ngoc-Ho, 2005                      | Marin        |   |   |   |   | E |   |
| <i>Neocallichirus indicus</i> (De Man, 1905)                     | Marin        |   |   |   |   | P |   |
| <i>Neocallichirus taiaro</i> Ngoc-Ho, 1995                       | Marin        |   |   |   |   | P |   |
| <i>Neocoronida martensi</i> Manning, 1978                        | Marin        |   |   |   |   |   | P |
| <i>Neogoneplax costata</i> Castro, 2007                          | Marin        |   |   | P |   |   |   |
| <i>Neogoneplax renoculis</i> (Rathbun, 1914)                     | Marin        |   |   | P |   | P |   |
| <i>Neogoneplax serratipes</i> Castro, 2007                       | Marin        |   |   | P |   |   |   |
| <i>Neoliomera demani</i> Forest & Guinot, 1961                   | Marin        |   |   |   |   | P |   |
| <i>Neoliomera insularis</i> (Adams & White, 1849)                | Marin        |   |   | P |   | P |   |
| <i>Neoliomera pubescens</i> (H. Milne Edwards, 1834)             | Marin        |   |   |   |   | P |   |
| <i>Neoliomera richtersi</i> (De Man, 1889)                       | Marin        |   |   |   |   | P |   |
| <i>Neoliomera sabaea</i> (Nobili, 1905)                          | Marin        | P |   |   |   |   |   |
| <i>Neoliomera themisto</i> (De Man, 1889)                        | Marin        | P |   |   |   |   |   |
| <i>Neoliomera variolosa</i> (A. Milne-Edwards, 1873)             | Marin        |   |   |   |   | P |   |
| <i>Neolithodes vinogradovi</i> Macpherson, 1988                  | Marin        |   |   | P |   |   |   |
| <i>Neopalicus contractus</i> (Rathbun, 1902)                     | Marin        |   |   | P |   |   |   |
| <i>Neopalicus jukesii</i> (White, 1847)                          | Marin        |   |   | P |   |   |   |
| <i>Neopalicus simulus</i> Castro, 2010                           | Marin        |   |   |   |   | E |   |
| <i>Neopetrolisthes maculatus</i> (H. Milne Edwards, 1837)        | Marin        | P | P | P |   |   |   |
| <i>Neopetrolisthes ohshimai</i> Miyake, 1937                     | Marin        |   |   | P |   | P |   |
| <i>Neopetrolisthes spinatus</i> Osawa & Fujita, 2001             | Marin        |   |   | D |   |   |   |
| <i>Neorhynchoplax euryrostris</i> Davie & Richer de Forges, 1996 | Marin        |   |   | P |   |   |   |
| <i>Neosarmatium fourmanoiri</i> Serène, 1973                     | Eau saumâtre |   |   | P |   |   |   |
| <i>Neosarmatium integrum</i> (A. Milne-Edwards, 1873)            | Marin        |   |   | P |   |   |   |
| <i>Neosarmatium integrum</i> (A. Milne-Edwards, 1873)            | Eau saumâtre |   |   | P |   |   |   |
| <i>Neosarmatium meinerti</i> (De Man, 1887)                      | Eau saumâtre | P |   |   |   |   |   |
| <i>Neosarmatium punctatum</i> (A. Milne-Edwards, 1873)           | Marin        |   |   | P |   |   |   |
| <i>Neosarmatium punctatum</i> (A. Milne-Edwards, 1873)           | Eau saumâtre |   |   | P |   |   |   |
| <i>Neosarmatium smithi</i> (H. Milne Edwards, 1853)              | Eau saumâtre | P |   | P |   |   |   |
| <i>Neosarmatium trispinosum</i> Davie, 1994                      | Eau saumâtre |   |   | P |   |   |   |
| <i>Neostylodactylus affinis</i> Hayashi & Miyake, 1968           | Marin        |   |   | P |   |   |   |
| <i>Neostylodactylus amarynthi</i> (De Man, 1902)                 | Marin        |   |   | P |   |   |   |
| <i>Neoxanthias impressus</i> (Latreille, in Milbert, 1812)       | Marin        | P | P | P |   |   |   |
| <i>Neoxanthops lineatus</i> (A. Milne-Edwards, 1867)             | Marin        |   |   | P |   |   |   |
| <i>Nephropsis acanthura</i> Macpherson, 1990                     | Marin        |   |   | P |   |   |   |
| <i>Nephropsis suhmi</i> Bate, 1888                               | Marin        |   |   | P |   |   |   |
| <i>Nephropsis sulcata</i> Macpherson, 1990                       | Marin        |   |   | P |   |   |   |
| <i>Nigmatullinus acanthitelsonis</i> (Pequegnat, 1970)           | Marin        |   |   | P |   |   |   |
| <i>Nikoides boraboraensis</i> Burukovsky, 2002                   | Marin        |   |   |   |   | E |   |
| <i>Nikoides danae</i> Paul'son, 1875                             | Marin        |   |   | P |   | D |   |
| <i>Nikoides gurneyi</i> Hayashi, 1975                            | Marin        |   |   | P |   |   |   |
| <i>Nikoides steinii</i> (Edmondson, 1935)                        | Marin        |   |   | P |   |   |   |
| <i>Niobafia erosa</i> (Miers, 1879)                              | Marin        |   |   |   |   | P |   |
| <i>Notonyx nitidus</i> A. Milne-Edwards, 1873                    | Marin        |   |   | P |   |   |   |
| <i>Notopoides latus</i> Henderson, 1888                          | Marin        |   | P |   |   | P |   |
| <i>Notosceles chimmonis</i> Bourne, 1922                         | Marin        |   | P |   |   | P |   |
| <i>Notosceles viaderi</i> Ward, 1942                             | Marin        |   | P |   |   | P |   |
| <i>Novactaea pulchella</i> (A. Milne-Edwards, 1865)              | Marin        |   | P |   |   |   |   |
| <i>Nucia rosea</i> Nobili, 1906                                  | Marin        |   |   |   |   | P |   |
| <i>Nucia speciosa</i> Dana, 1852                                 | Marin        | D |   | P | P |   |   |
| <i>Nupalirus chani</i> (Poupin, 1994)                            | Marin        |   |   | P |   |   |   |
| <i>Nupalirus japonicus</i> Kubo, 1955                            | Marin        |   | P | P |   |   |   |
| <i>Nupalirus vericeli</i> (Poupin, 1994)                         | Marin        |   |   |   |   | P |   |
| <i>Nursia mimetica</i> Nobili, 1906                              | Marin        |   | D |   |   | P |   |

J. POUPIN : Inventaire des crustacés de l'Indo-Pacifique tropical français

|  |           |   |   |   |   |   |   |
|--|-----------|---|---|---|---|---|---|
| Ocypode ceratophthalmus (Pallas, 1772)                     | Marin     | P | P | P | P | P | P |
| Ocypode cordimanus Latreille, 1818                         | Marin     | P | P | P | P | P |   |
| Ocypode pallidula Jacquinot, in Hombron & Jacquinot, 1846  | Marin     |   | P | P | P | P |   |
| Ocypode pauliani Crosnier, 1965                            | Marin     | P |   |   |   |   |   |
| Odiomaris estuarius Davie & Richer de Forges, 1996         | Eau douce |   |   | P |   |   |   |
| Odiomaris pilosus (A. Milne-Edwards, 1873)                 | Eau douce |   |   | P |   |   |   |
| Odontodactylus brevirostris (Miers, 1884)                  | Marin     |   | P | D |   | P |   |
| Odontodactylus cultrifer (White, 1850)                     | Marin     |   |   | P |   |   |   |
| Odontodactylus hansenii (Pocock, 1893)                     | Marin     |   | P | P |   |   |   |
| Odontodactylus hawaiiensis Manning, 1967                   | Marin     |   |   | P |   | P |   |
| Odontodactylus latirostris Borradaile, 1907                | Marin     |   |   | P |   |   |   |
| Odontodactylus scyllarus (Linnaeus, 1758)                  | Marin     | P | P | P |   |   |   |
| Odontonia compacta (Bruce, 1996)                           | Marin     |   |   | P |   |   |   |
| Odontonia katoi (Kubo, 1940)                               | Marin     |   |   | P |   |   |   |
| Odontonia sibogae (Bruce, 1972)                            | Marin     |   |   | P |   |   |   |
| Odontonia simplicipes (Bruce, 1996)                        | Marin     |   |   | P |   |   |   |
| Olenorfia cariei (Bouvier, 1914)                           | Marin     |   | P |   |   | P |   |
| Oncinopus araneus (De Haan, 1839)                          | Marin     | P |   |   |   | P |   |
| Oncinopus neptunus Adams & White, 1848                     | Marin     |   |   | P |   |   |   |
| Onconida alaini Baba & de Saint Laurent, 1996              | Marin     |   |   | P |   |   |   |
| Onconida modica Baba & de Saint Laurent, 1996              | Marin     |   |   |   | P | P |   |
| Onconida prostrata Baba & de Saint Laurent, 1996           | Marin     |   |   |   | P |   |   |
| Onconida tropis Baba & de Saint Laurent, 1996              | Marin     |   |   | P |   |   |   |
| Oncopagurus conicus Lemaitre, 2006                         | Marin     |   |   | P |   |   |   |
| Oncopagurus glebosus Lemaitre, 1997                        | Marin     |   |   | P |   |   |   |
| Oncopagurus oimos Lemaitre, 1998                           | Marin     |   |   |   |   | P |   |
| Oncopagurus tuamotu (Lemaitre, 1994)                       | Marin     |   |   |   |   | P |   |
| Onycocaridella monodoa (Fujino and Miyake, 1969)           | Marin     |   | P |   |   |   |   |
| Onycocaris aualitica (Nobili, 1904)                        | Marin     |   | P |   |   |   |   |
| Onycocaris furculata Bruce, 1979                           | Marin     |   | P |   |   |   |   |
| Onycocaris longirostris Bruce, 1980                        | Marin     |   |   | P |   |   |   |
| Onycocaris quadratophthalma (Balss, 1921)                  | Marin     |   |   |   |   | P |   |
| Opecarcinus crescentus (Edmondson, 1925)                   | Marin     |   | P |   |   |   |   |
| Opecarcinus lobifrons Kropp, 1989                          | Marin     |   |   |   |   |   | P |
| Oplophorus gracilirostris A. Milne-Edwards, 1881           | Marin     |   |   | P |   | P |   |
| Oplophorus spinosus (Brullé, 1839)                         | Marin     |   | P | P |   | P |   |
| Oplophorus typus H. Milne Edwards, 1837                    | Marin     |   | P |   |   | P |   |
| Oratosquilla fabricii (Holthuis, 1941)                     | Marin     |   |   | P |   | P |   |
| Oratosquillina gravieri (Manning, 1978)                    | Marin     |   |   | P |   |   |   |
| Oratosquillina inornata (Tate, 1883)                       | Marin     |   |   | P |   |   |   |
| Orcovita mcneiceae Ng & Ng, 2002                           | Eau douce |   |   | P |   |   |   |
| Oreophorus crosnieri C.G.S. Tan & Ng, 1995                 | Marin     |   |   | P |   |   |   |
| Oreophorus horridus Rüppell, 1830                          | Marin     | P |   |   |   |   |   |
| Oreotlos bertrandi C.G.S. Tan & Ng, 1995                   | Marin     |   |   | P |   |   |   |
| Oreotlos encymus C.G.S. Tan & Ng, 1995                     | Marin     |   |   |   |   | E |   |
| Oreotlos etor C.G.S. Tan & Richer de Forges, 1993          | Marin     |   |   | P |   |   |   |
| Oreotlos pax C.G.S. Tan & Ng, 1995                         | Marin     |   |   | P |   |   |   |
| Oreotlos potanus C.G.S. Tan & Ng, 1995                     | Marin     |   |   |   |   | E |   |
| Ovalipes iridescens (Miers, 1886)                          | Marin     |   |   | P |   |   |   |
| Oxypleurodon mammatum (Guinot & Richer de Forges, 1986)    | Marin     |   |   | P |   |   |   |
| Oxypleurodon orbiculatum (Guinot & Richer de Forges, 1986) | Marin     |   |   | P |   |   |   |
| Oxypleurodon stuckiae (Guinot & Richer de Forges, 1986)    | Marin     |   |   | P |   |   |   |
| Oxypleurodon tavaresi Richer de Forges, 1995               | Marin     |   |   |   | P |   |   |
| Oxyrhynchaxius tricarinatus Lin, 2006                      | Marin     |   |   | P |   |   |   |
| Ozium guttatus H. Milne Edwards, 1834                      | Marin     |   |   | P |   |   |   |

J. POUPIN : Inventaire des crustacés de l'Indo-Pacifique tropical français

|  |                 |   |   |   |   |   |   |
|--|-----------------|---|---|---|---|---|---|
| Ozius hawaiiensis Rathbun, 1902                                | Marin           |   |   |   |   | P |   |
| Ozius perlatus Stimpson, 1860                                  | Marin           |   |   |   |   |   | P |
| Ozius rugulosus Stimpson, 1858                                 | Marin           | P |   | P |   | P |   |
| Ozius tricarinatus Rathbun, 1907                               | Marin           |   |   |   |   | P |   |
| Ozius truncatus H. Milne Edwards, 1834                         | Marin           |   |   |   |   | P |   |
| Ozius tuberculosus H. Milne Edwards, 1834                      | Marin           |   |   | P |   | P |   |
| Pachycheles biocellatus (Lockington, 1878)                     | Marin           |   |   |   |   |   | P |
| Pachycheles garciaensis (Ward, 1942)                           | Marin           |   | P |   |   |   |   |
| Pachycheles natalensis (Krauss, 1843)                          | Marin           |   | P |   |   |   |   |
| Pachycheles pisoides (Heller, 1865)                            | Marin           |   |   | P |   | P |   |
| Pachycheles sculptus (H. Milne Edwards, 1837)                  | Marin           | P |   | P |   | P |   |
| Pachycheles spinipes A. Milne-Edwards, 1873                    | Marin           |   |   | P |   |   |   |
| Pachygrapsus fakaravensis Rathbun, 1907                        | Marin-Terrestre |   | P |   |   | P |   |
| Pachygrapsus laevimanus Stimpson, 1858                         | Marin-Terrestre |   |   |   |   | P |   |
| Pachygrapsus minutus A. Milne-Edwards, 1873                    | Marin-Terrestre | P | P | P | P | P | P |
| Pachygrapsus planifrons De Man, 1888                           | Marin-Terrestre | P |   | P | P | P | P |
| Pachygrapsus plicatus (H. Milne Edwards, 1837)                 | Marin-Terrestre | P | P | P | P | P |   |
| Pachygrapsus socius Stimpson, 1871                             | Marin-Terrestre |   |   |   |   |   | P |
| Paguristes aciculus Grant, 1905                                | Marin           |   |   | P |   |   |   |
| Paguristes alcocki McLaughlin & Rahayu, 2005                   | Marin           |   |   | P |   |   |   |
| Paguristes lauriei McLaughlin & Hogarth, 1998                  | Marin           |   | P |   |   |   |   |
| Paguristes ortmanni Miyake, 1978                               | Marin           |   |   | P |   |   |   |
| Paguristes palythophilus Ortmann, 1892                         | Marin           |   |   | P |   |   |   |
| Paguristes puniceus Henderson, 1896                            | Marin           |   | P | P |   |   |   |
| Paguristes versus Komai, 2001                                  | Marin           |   |   | P |   |   |   |
| Pagurixus anceps (Forest, 1954)                                | Marin           |   |   |   |   | P |   |
| Pagurixus carinimanus Komai & Osawa, 2006                      | Marin           | D |   |   |   |   |   |
| Pagurixus laevimanus (Ortmann, 1892)                           | Marin           |   |   |   |   | P |   |
| Pagurixus maorus (Nobili, 1906)                                | Marin           |   |   |   |   | P |   |
| Pagurixus nomurai Komai & Asakura, 1995                        | Marin           | P | P |   |   | P |   |
| Pagurixus ruber Komai & Osawa, 2006                            | Marin           | P |   |   |   | P |   |
| Pagurixus tweedei (Forest, 1956)                               | Marin           |   |   |   |   | P |   |
| Pagurodes inarmatus Henderson, 1888                            | Marin           |   |   |   |   | P |   |
| Pagurojacobesia polymorpha de Saint Laurent & McLaughlin, 1999 | Marin           |   |   | P |   |   |   |
| Pagurus hirtimanus White, 1847                                 | Marin           | P |   | P |   |   |   |
| Pagurus nesiotes Haig & McLaughlin, 1991                       | Marin           |   |   |   |   |   | P |
| Palaemon concinnus Dana, 1852                                  | Eau saumâtre    | P | P | P | P | P |   |
| Palaemon debilis Dana, 1852                                    | Eau saumâtre    | P |   | P | P | P |   |
| Palaemon gladiator Holthuis, 1950                              | Eau saumâtre    |   |   |   |   |   | P |
| Palaemon pacificus (Stimpson, 1860)                            | Eau saumâtre    |   |   | P |   |   |   |
| Palaemonella asymmetrica Holthuis, 1951                        | Marin           |   |   |   |   |   | P |
| Palaemonella crosnieri Bruce, 1978                             | Marin           | P |   | P |   | P |   |
| Palaemonella dolichodactylus Bruce, 1991                       | Marin           |   |   | P |   |   |   |
| Palaemonella hachijo Okuno, 1999                               | Marin           |   |   | P |   |   |   |
| Palaemonella lata Kemp, 1922                                   | Marin           |   | P |   |   | P |   |
| Palaemonella pottsi (Borradaile, 1915)                         | Marin           |   |   | P |   |   |   |
| Palaemonella pusilla Bruce, 1975                               | Marin           |   |   | P |   |   |   |
| Palaemonella rotumana (Borradaile, 1898)                       | Marin           | P |   | P |   | P |   |
| Palaemonella spinulata Yokoya, 1936                            | Marin           | P | P | P |   | P |   |
| Palaemonella tenuipes Dana, 1852                               | Marin           | P | P | P |   | P |   |
| Palaemonetes atrinubes Bray, 1976                              | Marin           |   |   | P |   |   |   |
| Palapedia bongensis (Serène, 1972)                             | Marin           | P |   |   |   |   |   |
| Palapedia marquesa (Serène, 1972)                              | Marin           |   |   | P |   | P |   |
| Palapedia rastripes (Müller, 1887)                             | Marin           |   |   |   |   | P |   |
| Palatigum trichostoma Davie, 1997                              | Marin           |   |   | P |   |   |   |

J. POUPIN : Inventaire des crustacés de l'Indo-Pacifique tropical français

|  |       |   |   |   |   |   |   |
|--|-------|---|---|---|---|---|---|
| Palibythus magnificus Davie, 1990                    | Marin |   | P |   |   | P |   |
| Palicoides longimanus (Miyake, 1936)                 | Marin |   |   | P |   |   |   |
| Palicoides whitei (Miers, 1884)                      | Marin |   |   | P |   |   |   |
| Paliculus foliatus Castro, 2000                      | Marin |   |   | P |   |   |   |
| Paliculus kyusyuensis (Yokoya, 1933)                 | Marin |   |   | P | P |   |   |
| Palinurellus wieneckii (De Man, 1881)                | Marin |   | P | P |   | P |   |
| Palinustus unicornutus Berry, 1979                   | Marin |   |   | P |   | P |   |
| Palmyria palmyrensis (Rathbun, 1923)                 | Marin |   | P |   |   | P |   |
| Panulirus femoristriga (von Martens, 1872)           | Marin |   |   | P | P | P |   |
| Panulirus homarus (Linnaeus, 1758)                   | Marin |   |   | P |   | P |   |
| Panulirus longipes (A. Milne-Edwards, 1868)          | Marin | P | P |   |   |   |   |
| Panulirus longipes_bispinosus Borradaile, 1899       | Marin |   |   | P |   | P |   |
| Panulirus ornatus (Fabricius, 1798)                  | Marin | P | P | P |   |   |   |
| Panulirus pascuensis Reed, 1954                      | Marin |   |   |   |   | E |   |
| Panulirus penicillatus (Olivier, 1791)               | Marin | P | P | P | P | P | P |
| Panulirus versicolor (Latreille, 1804)               | Marin | P | P | P | P | P |   |
| Parabetaeus culliereti Coutière, 1896                | Marin |   |   |   |   | P |   |
| Paraclimenes franklinae (Bruce, 1990)                | Marin |   |   | P |   |   |   |
| Paraclimenes setirostris (Bruce, 1991)               | Marin |   |   | P |   |   |   |
| Paracoridon johrae Moosa, 1991                       | Marin |   |   | P |   |   |   |
| Paractaea excentrica Guinot, 1969                    | Marin |   |   |   |   | P |   |
| Paractaea retusa (Nobili, 1905)                      | Marin | P | P | P |   | P |   |
| Paractaea rufopunctata (H. Milne Edwards, 1834)      | Marin | P | P |   |   | P |   |
| Paractaea sulcata (Stimpson, 1860)                   | Marin |   |   |   |   |   | P |
| Paractaea tumulosa (Odhner, 1925)                    | Marin |   |   |   |   | P |   |
| Paractaeopsis quadriareolata (Takeda & Miyake, 1968) | Marin |   |   |   |   | P |   |
| Paradynomene demon McLay & Ng, 2004                  | Marin |   |   | P |   |   |   |
| Paradynomene diablos McLay & Ng, 2004                | Marin |   |   | P |   |   |   |
| Paradynomene quasimodo McLay & Ng, 2004              | Marin |   |   | P |   |   |   |
| Paradynomene rotunda McLay & Ng, 2004                | Marin |   |   | P |   |   |   |
| Paradynomene tuberculata Sakai, 1963                 | Marin |   |   | P |   |   |   |
| Paragiopagurus boletifer (de Saint Laurent, 1972)    | Marin | P |   |   |   | P |   |
| Paragiopagurus bougainvillei (Lemaitre, 1994)        | Marin |   |   |   |   | E |   |
| Paragiopagurus fasciatus Lemaitre & Poupin, 2003     | Marin |   |   |   |   | E |   |
| Paragiopagurus schnauzer Lemaitre, 2006              | Marin |   |   | P |   |   |   |
| Paragiopagurus wallisi (Lemaitre, 1994)              | Marin |   |   |   |   | E |   |
| Paragoneplax serenei (Zarenkov, 1972)                | Marin |   |   | P |   |   |   |
| Paralbunea dayriti (Serène & Umali, 1965)            | Marin |   |   | P |   | P |   |
| Paralimopsis carinata Moosa, 1991                    | Marin |   |   | P |   |   |   |
| Paralomis dawsoni Macpherson, 2001                   | Marin |   |   | P |   |   |   |
| Paralomis haigae Eldredge, 1976                      | Marin |   |   | P |   |   |   |
| Paralomis stella Macpherson, 1988                    | Marin |   | P |   |   |   |   |
| Paramedaeus globosus Serène & Vadon, 1981            | Marin |   |   | P |   |   |   |
| Paramedaeus megagomphios Davie, 1997                 | Marin |   |   |   | P |   |   |
| Paramedaeus simplex (A. Milne-Edwards, 1873)         | Marin | P |   | P |   | P |   |
| Paramunida amphitrita Macpherson, 1996               | Marin |   |   |   | P |   |   |
| Paramunida belone Macpherson, 1993                   | Marin |   |   | P | P |   |   |
| Paramunida cretata Macpherson, 1996                  | Marin |   |   |   | P |   |   |
| Paramunida echinata Macpherson, 2000                 | Marin |   |   |   |   | P |   |
| Paramunida granulata (Henderson, 1885)               | Marin |   |   | P | P |   |   |
| Paramunida labis Macpherson, 1996                    | Marin |   |   | P | P |   |   |
| Paramunida longior Baba, 1988                        | Marin |   |   | P |   |   |   |
| Paramunida luminata Macpherson, 1996                 | Marin |   |   |   | P |   |   |
| Paramunida pictura Macpherson, 1993                  | Marin |   |   | P | P | P |   |
| Paramunida pronoe Macpherson, 1993                   | Marin |   |   | P |   |   |   |



J. POUPIN : Inventaire des crustacés de l'Indo-Pacifique tropical français

|   |              |   |   |   |   |   |  |
|---|--------------|---|---|---|---|---|--|
| <i>Paramunida setigera</i> Baba, 1988                     | Marin        |   |   | P |   |   |  |
| <i>Paramunida spatula</i> Macpherson, 2006                | Marin        |   |   |   |   | P |  |
| <i>Paramunida stichas</i> Macpherson, 1993                | Marin        |   |   | P | P |   |  |
| <i>Paramunida thalie</i> Macpherson, 1993                 | Marin        |   |   | P |   |   |  |
| <i>Paranchistus nobilii</i> Holthuis, 1952                | Marin        |   |   | P |   |   |  |
| <i>Paranchistus ornatus</i> Holthuis, 1952                | Marin        | P |   |   |   |   |  |
| <i>Paranchistus pycnodontae</i> Bruce, 1978               | Marin        |   |   |   |   | P |  |
| <i>Parapagurus furci</i> Lemaitre, 1999                   | Marin        |   |   | P | P |   |  |
| <i>Parapagurus latimanus</i> Henderson, 1888              | Marin        |   |   | P | P |   |  |
| <i>Parapagurus richeri</i> Lemaitre, 1999                 | Marin        |   |   | P | P |   |  |
| <i>Parapalicus ambonensis</i> Moosa & Serène, 1981        | Marin        |   |   | P | P |   |  |
| <i>Parapalicus armatus</i> Castro, 2000                   | Marin        |   |   | P |   |   |  |
| <i>Parapalicus clinodentatus</i> Castro, 2000             | Marin        |   |   | P |   |   |  |
| <i>Parapalicus denticulatus</i> Castro, 2000              | Marin        |   |   | P |   |   |  |
| <i>Parapalicus inermis</i> Castro, 2000                   | Marin        |   |   | P |   |   |  |
| <i>Parapalicus piruensis</i> Moosa & Serène, 1981         | Marin        |   |   | P |   |   |  |
| <i>Parapalicus trispiralis</i> Castro, 2000               | Marin        |   |   | P |   |   |  |
| <i>Parapenaeus cayrei</i> Crosnier, 2005                  | Marin        |   |   | P |   |   |  |
| <i>Parapenaeus fissurus</i> (Bate, 1881)                  | Marin        |   |   | P | P |   |  |
| <i>Parapenaeus investigatoris</i> Alcock & Anderson, 1899 | Marin        |   |   | P |   |   |  |
| <i>Parapenaeus kensleyi</i> Crosnier, 2005                | Marin        |   |   | P |   |   |  |
| <i>Parapenaeus murrayi</i> Ramadan, 1938                  | Marin        |   | P | P |   |   |  |
| <i>Parapenaeus sextuberculatus</i> Kubo, 1949             | Marin        |   |   | P |   |   |  |
| <i>Parapilumnus cristimanus</i> (A. Milne-Edwards, 1873)  | Marin        | P |   | P |   |   |  |
| <i>Parapleuophrycoides roseus</i> Nobili, 1906            | Marin        |   |   |   |   | P |  |
| <i>Parapontocaris aspera</i> Chace, 1984                  | Marin        |   |   | P |   |   |  |
| <i>Parapontocaris levigata</i> Chace, 1984                | Marin        |   |   | P |   |   |  |
| <i>Parapontophilus abyssii</i> (Smith, 1884)              | Marin        | P |   |   |   |   |  |
| <i>Parapontophilus caledonicus</i> Komai, 2008            | Marin        |   |   | P |   |   |  |
| <i>Parapontophilus cornutus</i> Komai, 2008               | Marin        |   |   |   |   | P |  |
| <i>Parapontophilus cyrton</i> Komai, 2008                 | Marin        |   |   | P |   |   |  |
| <i>Parapontophilus demani</i> (Chace, 1984)               | Marin        |   |   | P |   | P |  |
| <i>Parapontophilus difficilis</i> Komai, 2008             | Marin        |   |   | P |   |   |  |
| <i>Parapontophilus junceus</i> (Bate, 1888)               | Marin        |   |   | P |   | P |  |
| <i>Parapontophilus juxta</i> Komai, 2008                  | Marin        |   | P |   |   |   |  |
| <i>Parapontophilus longirostris</i> Komai, 2008           | Marin        | P | P | P |   | P |  |
| <i>Parascytoleptus tridens</i> (Rathbun, 1906)            | Marin        |   |   |   |   | P |  |
| <i>Parasesarma ellenae</i> (Pretzmann, 1968)              | Eau saumâtre |   |   | P |   |   |  |
| <i>Parasesarma leptosoma</i> (Hilgendorf, 1869)           | Eau saumâtre | P |   | P |   |   |  |
| <i>Parasesarma plicatum</i> (Latreille, 1806)             | Eau saumâtre |   | P |   | P |   |  |
| <i>Parasesarma plicatum</i> (Latreille, 1806)             | Eau saumâtre |   |   | P |   |   |  |
| <i>Parastylodactylus bimaxillaris</i> (Bate, 1888)        | Marin        |   |   | P |   |   |  |
| <i>Parastylodactylus richeri</i> Cleva, 1990              | Marin        |   |   | P |   |   |  |
| <i>Parastylodactylus semblatae</i> Cleva, 1990            | Marin        |   |   | P | P |   |  |
| <i>Parastylodactylus tranterae</i> Cleva, 1990            | Marin        |   |   | P |   |   |  |
| <i>Parathranites intermedius</i> Crosnier, 2002           | Marin        |   |   | P | P |   |  |
| <i>Parathranites orientalis</i> (Miers, 1886)             | Marin        |   | P | P | P |   |  |
| <i>Parathranites parahexagonus</i> Crosnier, 2002         | Marin        |   |   |   |   | P |  |
| <i>Parathranites ponens</i> Crosnier, 2002                | Marin        |   | P |   |   |   |  |
| <i>Parathranites tuberosus</i> Crosnier, 2002             | Marin        |   |   |   |   | P |  |
| <i>Paratrypaea bouvieri</i> (Nobili, 1904)                | Marin        |   |   | P |   |   |  |
| <i>Paratya bouvieri</i> J. Roux, 1926                     | Eau douce    |   |   | P |   |   |  |
| <i>Paratya caledonica</i> J. Roux, 1926                   | Eau douce    |   |   | P |   |   |  |
| <i>Paratya intermedia</i> J. Roux, 1926                   | Eau douce    |   |   | P |   |   |  |
| <i>Paratya typa</i> J. Roux, 1926                         | Eau douce    |   |   | P |   |   |  |

J. POUPIN : Inventaire des crustacés de l'Indo-Pacifique tropical français

|  |       |   |   |   |   |   |   |
|--|-------|---|---|---|---|---|---|
| Paratypton siebenrocki Balss, 1914                         | Marin |   | P |   |   |   |   |
| Paraxanthias notatus (Dana, 1852)                          | Marin |   |   | P |   | P |   |
| Paraxanthias pachydactylus (A. Milne-Edwards, 1867)        | Marin |   |   | P |   |   |   |
| Paraxanthodes cumatodes (McGilchrist, 1905)                | Marin |   |   | P |   |   |   |
| Paraxanthodes polynesiensis Davie, 1993                    | Marin |   |   |   |   | P |   |
| Paraxiopsis brocki (De Man, 1888)                          | Marin |   |   |   |   | P |   |
| Paraxiopsis tuamotu (Ngoc-Ho, 1998)                        | Marin |   |   |   |   | P |   |
| Parhippolyte misticia (J. Clark, 1989)                     | Marin |   |   |   |   | D |   |
| Parhippolyte uveae Borradaile, 1900                        | Marin |   |   | P |   | P |   |
| Paromola bathyalis Guinot & Richer de Forges, 1995         | Marin |   |   | P |   |   |   |
| Paromolopsis boasi Wood-Mason in Wood-Mason & Alcock, 1891 | Marin | P | P | P |   |   |   |
| Parribacus antarcticus (Lund, 1793)                        | Marin | P | P | P |   | P |   |
| Parribacus caledonicus Holthuis, 1960                      | Marin |   |   | P | P |   |   |
| Parribacus holthuisi Forest, 1954                          | Marin |   |   |   |   | E |   |
| Parribacus scarlatinus Holthuis, 1960                      | Marin |   |   |   |   | E |   |
| Parthenope chondrodes Davie & Turner, 1994                 | Marin |   |   | P |   |   |   |
| Parvisquilla multituberculata (Borradaile, 1898)           | Marin |   |   | P |   | P |   |
| Pasiphaea cristata Bate, 1888                              | Marin |   |   | P | P |   |   |
| Pasiphaea fragilis Hayashi, 1999                           | Marin |   |   | P |   |   |   |
| Pasiphaea gracilis Hayashi, 1999                           | Marin |   |   | P | P |   |   |
| Pasiphaea kapala Kensley, Tranter & Griffin, 1987          | Marin |   |   | P | P |   |   |
| Pasiphaea major Hayashi, 2006                              | Marin |   |   | P | P | P |   |
| Pasiphaea planidorsalis Hayashi, 2004                      | Marin |   |   | P |   | P |   |
| Pasiphaea sirenkoi Burukovsky, 1987                        | Marin |   |   | P |   |   |   |
| Pasiphaea telacantha Hayashi, 2004                         | Marin |   |   | P | P |   |   |
| Pelagopenaeus balboae (Faxon, 1893)                        | Marin |   |   | P |   | P |   |
| Penaeopsis balssi Ivanov & Hassan, 1976                    | Marin |   |   | P |   |   |   |
| Penaeopsis challengerii De Man, 1911                       | Marin |   |   | P | P | P |   |
| Penaeopsis eduardoi Pérez Farfante, 1977                   | Marin |   | P | P |   |   |   |
| Penaeopsis jerryi Pérez Farfante, 1979                     | Marin |   |   | P |   |   |   |
| Penaeopsis mclaughlinae Crosnier, 2006                     | Marin |   |   | P |   |   |   |
| Penaeopsis rectacuta (Bate, 1881)                          | Marin |   |   | P |   |   |   |
| Penaeus monodon Fabricius, 1798                            | Marin | P | P | P |   | P |   |
| Penaeus semisulcatus De Haan, 1844                         | Marin |   |   | P |   |   |   |
| Pentacheles laevis Bate, 1878                              | Marin |   |   | P | P | P |   |
| Pentacheles obscurus Bate, 1878                            | Marin |   |   | P | P |   |   |
| Pentacheles snyderi (Rathbun, 1906)                        | Marin |   |   |   |   | P |   |
| Pentacheles validus A. Milne-Edwards, 1880                 | Marin |   |   | P | P |   |   |
| Percnon abbreviatum (Dana, 1851)                           | Marin | P |   | P |   | P | P |
| Percnon affine (H. Milne Edwards, 1853)                    | Marin |   | P | P |   | P |   |
| Percnon gibbesi (H. Milne Edwards, 1853)                   | Marin |   |   |   |   |   | P |
| Percnon guinotae Crosnier, 1965                            | Marin | P | P |   | P | P |   |
| Percnon planissimum (Herbst, 1804)                         | Marin | P | P | P | P | P |   |
| Periclimenaeus arabicus (Calman, 1939)                     | Marin |   |   | P |   |   |   |
| Periclimenaeus bidentatus Bruce, 1970                      | Marin |   |   | P |   |   |   |
| Periclimenaeus colodactylus Bruce, 1996                    | Marin |   |   | P |   |   |   |
| Periclimenaeus diplosomatis Bruce, 1980                    | Marin |   |   | P |   |   |   |
| Periclimenaeus hecate (Nobili, 1904)                       | Marin | P | P |   |   | P |   |
| Periclimenaeus jeancharcoti Bruce, 1991                    | Marin |   |   | P |   |   |   |
| Periclimenaeus nobilii Bruce, 1975                         | Marin |   | P | P |   |   |   |
| Periclimenaeus orbitocarinatus Fransen, 2006               | Marin |   |   | P |   | P |   |
| Periclimenaeus quadridentatus (Rathbun, 1906)              | Marin |   | P |   |   |   |   |
| Periclimenaeus rastrifer Bruce, 1980                       | Marin |   |   | P |   |   |   |
| Periclimenaeus stylirostris Bruce, 1969                    | Marin |   |   | P |   |   |   |
| Periclimenaeus tuamotae Bruce, 1969                        | Marin |   |   |   |   | P |   |

J. POUPIN : Inventaire des crustacés de l'Indo-Pacifique tropical français

|   |       |   |   |   |   |   |  |
|---|-------|---|---|---|---|---|--|
| <i>Periclimenaeus zanzibaricus</i> Bruce, 1969              | Marin | P |   |   |   |   |  |
| <i>Periclimenella petithouarsii</i> (Audouin, 1826)         | Marin | P |   |   |   |   |  |
| <i>Periclimenella spinifera</i> (De Man, 1902)              | Marin | P | P | P |   | P |  |
| <i>Periclimenes acanthimerus</i> Bruce, 2006                | Marin |   |   | P |   |   |  |
| <i>Periclimenes affinis</i> (Zehntner, 1894)                | Marin |   |   | P |   |   |  |
| <i>Periclimenes albolineatus</i> Bruce & Coombes, 1997      | Marin |   | P |   |   |   |  |
| <i>Periclimenes alcocki</i> Kemp, 1922                      | Marin |   |   | P |   |   |  |
| <i>Periclimenes aleator</i> Bruce, 1991                     | Marin |   |   | P |   | P |  |
| <i>Periclimenes alexanderi</i> Li, 2008                     | Marin |   |   |   |   | P |  |
| <i>Periclimenes brevicarpalis</i> (Schenkel, 1902)          | Marin | P | P | P |   |   |  |
| <i>Periclimenes brevirostris</i> Bruce, 1991                | Marin |   |   | P |   |   |  |
| <i>Periclimenes commensalis</i> Borradaile, 1915            | Marin |   |   | P |   |   |  |
| <i>Periclimenes consobrinus</i> (De Man, 1902)              | Marin | P |   |   |   |   |  |
| <i>Periclimenes diversipes</i> Kemp, 1922                   | Marin | P | P |   |   |   |  |
| <i>Periclimenes forcipulatus</i> Bruce, 1991                | Marin |   |   | P |   |   |  |
| <i>Periclimenes forgesi</i> Li & Bruce, 2006                | Marin |   |   | P |   |   |  |
| <i>Periclimenes foveolatus</i> Bruce, 1981                  | Marin |   |   | P |   |   |  |
| <i>Periclimenes fujinoi</i> Bruce, 1990                     | Marin |   |   | P |   |   |  |
| <i>Periclimenes goniopora</i> Bruce, 1989                   | Marin |   | P |   |   |   |  |
| <i>Periclimenes hertwigi</i> Balss, 1913                    | Marin |   |   | P |   |   |  |
| <i>Periclimenes hirsutus</i> Bruce, 1971                    | Marin |   |   | P |   |   |  |
| <i>Periclimenes imperator</i> Bruce, 1967                   | Marin | P | P | P |   | P |  |
| <i>Periclimenes incertus</i> Borradaile, 1915               | Marin |   |   | P |   |   |  |
| <i>Periclimenes inornatus</i> Kemp, 1922                    | Marin | P | P | P |   | P |  |
| <i>Periclimenes involens</i> Bruce 1996                     | Marin |   | P |   |   |   |  |
| <i>Periclimenes ischiospinosus</i> Bruce, 1991              | Marin |   |   | P |   |   |  |
| <i>Periclimenes josephi</i> Li, 2008                        | Marin |   |   |   |   | E |  |
| <i>Periclimenes kemp</i> Bruce, 1969                        | Marin |   |   | P |   |   |  |
| <i>Periclimenes laccadivensis</i> (Alcock & Anderson, 1884) | Marin |   |   | P |   |   |  |
| <i>Periclimenes lanipes</i> Kemp, 1922                      | Marin |   |   | P |   |   |  |
| <i>Periclimenes latipollex</i> Kemp, 1922                   | Marin |   |   | P |   |   |  |
| <i>Periclimenes lepidus</i> Bruce, 1978                     | Marin | P |   | P |   |   |  |
| <i>Periclimenes leptodactylus</i> Bruce, 1991               | Marin |   |   | P |   |   |  |
| <i>Periclimenes loyautensis</i> Li & Bruce, 2006            | Marin |   |   | P |   |   |  |
| <i>Periclimenes lutescens</i> (Dana, 1852)                  | Marin | P |   |   |   |   |  |
| <i>Periclimenes madreporae</i> Bruce, 1969                  | Marin |   | P |   |   | P |  |
| <i>Periclimenes mahei</i> Bruce, 1969                       | Marin | P |   |   |   | P |  |
| <i>Periclimenes novaecaledoniae</i> Bruce, 1968             | Marin |   |   | P |   |   |  |
| <i>Periclimenes obscurus</i> Kemp, 1922                     | Marin |   |   | P |   |   |  |
| <i>Periclimenes ordinarius</i> Bruce, 1991                  | Marin |   |   | P |   |   |  |
| <i>Periclimenes paralcocki</i> Li & Bruce, 2006             | Marin |   |   |   | P | P |  |
| <i>Periclimenes paraleator</i> Li & Bruce, 2006             | Marin |   |   | P |   |   |  |
| <i>Periclimenes parvispinatus</i> Bruce, 1990               | Marin |   |   | P |   |   |  |
| <i>Periclimenes pectinipes</i> Bruce, 1991                  | Marin |   |   | P |   |   |  |
| <i>Periclimenes platydactylus</i> Li, 2008                  | Marin |   |   |   |   | P |  |
| <i>Periclimenes platyrhynchus</i> Bruce, 1991               | Marin |   |   | P |   |   |  |
| <i>Periclimenes polynesiensis</i> Li, 2008                  | Marin |   |   |   |   | E |  |
| <i>Periclimenes poupini</i> Bruce, 1989                     | Marin |   |   |   |   | P |  |
| <i>Periclimenes rectirostris</i> Bruce, 1981                | Marin |   |   | P |   |   |  |
| <i>Periclimenes richeri</i> Bruce, 1990                     | Marin |   |   | P |   |   |  |
| <i>Periclimenes soror</i> Nobili, 1904                      | Marin | P | P | P |   | P |  |
| <i>Periclimenes tenuipes</i> Borradaile, 1898               | Marin |   |   |   |   | P |  |
| <i>Periclimenes uniungiculatus</i> Bruce, 1990              | Marin | P |   | P |   | P |  |
| <i>Periclimenes vaubani</i> Bruce, 1990                     | Marin |   |   | P |   |   |  |
| <i>Periclimenes vicinus</i> Li, 2008                        | Marin |   |   |   |   | P |  |

J. POUPIN : Inventaire des crustacés de l'Indo-Pacifique tropical français

|  |              |   |   |   |   |   |   |
|--|--------------|---|---|---|---|---|---|
| <i>Perinia tumida</i> Dana, 1851                       | Marin        |   | P | P |   | P |   |
| <i>Perisesarma guttatum</i> (A. Milne-Edwards, 1869)   | Eau saumâtre | P |   |   |   |   |   |
| <i>Perisesarma lividum</i> (A. Milne-Edwards, 1869)    | Eau saumâtre |   |   | P |   |   |   |
| <i>Petalomera pulchra</i> Miers, 1884                  | Marin        |   |   | P |   |   |   |
| <i>Petrarctus brevicornis</i> (Holthuis, 1946)         | Marin        |   |   | P |   |   |   |
| <i>Petrarctus rugosus</i> (H. Milne Edwards, 1837)     | Marin        |   |   | P |   |   |   |
| <i>Petrolisthes asiaticus</i> (Leach, 1820)            | Marin        |   | P | P |   |   |   |
| <i>Petrolisthes bispinosus</i> Borradaile, 1900        | Marin        |   |   | P |   | P |   |
| <i>Petrolisthes borradailei</i> Kropp, 1983            | Marin        |   |   |   |   | P |   |
| <i>Petrolisthes carinipes</i> (Heller, 1861)           | Marin        |   |   | P |   | P |   |
| <i>Petrolisthes coccineus</i> (Owen, 1839)             | Marin        |   |   |   |   | P |   |
| <i>Petrolisthes decacanthus</i> Ortmann, 1897          | Marin        |   |   |   |   | P |   |
| <i>Petrolisthes eldredgei</i> Haig & Kropp, 1987       | Marin        |   |   |   |   | P |   |
| <i>Petrolisthes elegans</i> Haig, 1981                 | Marin        |   |   | P |   | P |   |
| <i>Petrolisthes elongatus</i> (H. Milne Edwards, 1837) | Marin        |   |   | P |   |   |   |
| <i>Petrolisthes fimbriatus</i> Borradaile, 1898        | Marin        |   |   | P | P |   |   |
| <i>Petrolisthes glasselli</i> Haig, 1957               | Marin        |   |   |   |   |   | P |
| <i>Petrolisthes haigae</i> Chace, 1962                 | Marin        |   |   |   |   |   | P |
| <i>Petrolisthes hastatus</i> Stimpson, 1858            | Marin        |   |   | P | P |   |   |
| <i>Petrolisthes haswelli</i> Miers, 1884               | Marin        |   |   | P | P |   |   |
| <i>Petrolisthes heterochrous</i> Kropp, 1986           | Marin        |   |   | P |   |   |   |
| <i>Petrolisthes lamarckii</i> (Leach, 1820)            | Marin        | P |   | P | P | P |   |
| <i>Petrolisthes militaris</i> (Heller, 1862)           | Marin        |   |   | P |   | P |   |
| <i>Petrolisthes moluccensis</i> (De Man, 1888)         | Marin        |   |   | P |   |   |   |
| <i>Petrolisthes ornatus</i> (Paul'son, 1875)           | Marin        | P |   |   |   |   |   |
| <i>Petrolisthes perdecorus</i> Haig, 1981              | Marin        |   |   | P |   |   |   |
| <i>Petrolisthes pubescens</i> Stimpson, 1858           | Marin        |   |   | P |   | P |   |
| <i>Petrolisthes rufescens</i> (Heller, 1861)           | Marin        | P |   |   |   | P |   |
| <i>Petrolisthes scabriculus</i> (Dana, 1852)           | Marin        |   |   | P |   | P |   |
| <i>Petrolisthes tomentosus</i> (Dana, 1852)            | Marin        | P | P | P |   | P |   |
| <i>Petrolisthes trilobatus</i> Osawa, 1996             | Marin        |   |   | P |   |   |   |
| <i>Petrolisthes unilobatus</i> Henderson, 1888         | Marin        |   |   | P |   |   |   |
| <i>Philarius gerlachei</i> (Nobili, 1905)              | Marin        | P | P | D |   | P |   |
| <i>Philarius imperialis</i> (Kubo, 1940)               | Marin        |   | P | P |   |   |   |
| <i>Philarius lifuensis</i> (Borradaile, 1898)          | Marin        |   |   | P |   |   |   |
| <i>Philocheras breviflagella</i> Komai, 2001           | Marin        |   |   |   |   | P |   |
| <i>Philocheras pilosus</i> (Kemp, 1916)                | Marin        |   |   | P |   |   |   |
| <i>Philyra taekoae</i> Takeda, 1972                    | Marin        |   |   | P |   |   |   |
| <i>Phylladorhynchus ikedai</i> (Miyake & Baba, 1965)   | Marin        |   |   | P |   |   |   |
| <i>Phylladorhynchus integrirostris</i> (Dana, 1852)    | Marin        |   | P | P |   | P |   |
| <i>Phylladorhynchus pusillus</i> (Henderson, 1885)     | Marin        |   |   | P |   |   |   |
| <i>Phyllognathia ceratophthalma</i> (Balss, 1913)      | Marin        |   |   | P |   |   |   |
| <i>Phyllostymolium crosnieri</i> Tavares, 1993         | Marin        |   |   | P |   |   |   |
| <i>Picrocerus armatus</i> A. Milne-Edwards, 1865       | Marin        |   |   | P |   |   |   |
| <i>Pilodius areolatus</i> (H. Milne Edwards, 1834)     | Marin        | P | P | P | P | P |   |
| <i>Pilodius flavus</i> Rathbun, 1894                   | Marin        | D |   | P |   | P |   |
| <i>Pilodius maotieni</i> Serène, 1971                  | Marin        |   |   | P |   |   |   |
| <i>Pilodius nigrocrinitus</i> Stimpson, 1859           | Marin        |   |   | P |   |   |   |
| <i>Pilodius paumotensis</i> Rathbun, 1907              | Marin        |   | P |   |   | P |   |
| <i>Pilodius pubescens</i> Dana, 1852                   | Marin        |   |   | P |   | P |   |
| <i>Pilodius pugil</i> Dana, 1852                       | Marin        | P | P | P |   | P |   |
| <i>Pilodius scabriculus</i> Dana, 1852                 | Marin        | P |   |   |   | P |   |
| <i>Pilodius spinipes</i> (Heller, 1861)                | Marin        | P |   |   |   |   |   |
| <i>Piloslambrus triangulus</i> (Stimpson, 1860)        | Marin        |   |   |   |   |   | P |
| <i>Pilumnopeus granulatus</i> Balss, 1933              | Marin        |   |   | P |   |   |   |

J. POUPIN : Inventaire des crustacés de l'Indo-Pacifique tropical français

|   |       |   |   |   |   |   |   |
|---|-------|---|---|---|---|---|---|
| <i>Pilumnus caerulescens</i> A. Milne-Edwards, 1873               | Marin |   |   | P |   |   |   |
| <i>Pilumnus cursor</i> A. Milne-Edwards, 1873                     | Marin |   |   | P |   |   |   |
| <i>Pilumnus longipes</i> A. Milne-Edwards, 1873                   | Marin |   |   | P |   |   |   |
| <i>Pilumnus merodontatus</i> Nobili, 1906                         | Marin |   |   |   |   | P |   |
| <i>Pilumnus minutus</i> De Haan, 1835                             | Marin |   |   | P |   |   |   |
| <i>Pilumnus parvulus</i> Nobili, 1906                             | Marin |   |   |   |   | P |   |
| <i>Pilumnus purpureus</i> A. Milne-Edwards, 1873                  | Marin |   |   | P | P |   |   |
| <i>Pilumnus ransonii</i> Forest & Guinot, 1961                    | Marin |   | P |   |   | P |   |
| <i>Pilumnus taeniola</i> Rathbun, 1906                            | Marin |   |   |   |   | P |   |
| <i>Pilumnus tahitensis</i> De Man, 1890                           | Marin |   |   |   |   | P |   |
| <i>Pilumnus vermiculatus</i> A. Milne-Edwards, 1873               | Marin |   |   | P |   |   |   |
| <i>Pilumnus vespertilio</i> (Fabricius, 1793)                     | Marin | P |   | P |   |   |   |
| <i>Pinnotherelia laevigata</i> H. Milne Edwards & Lucas, 1843     | Marin |   |   |   |   | D |   |
| <i>Pinnotheres globosus</i> Hombron & Jacquinot, 1846             | Marin |   |   | P |   |   |   |
| <i>Pisidia delagoae</i> (Barnard, 1955)                           | Marin | P |   |   |   |   |   |
| <i>Pisidia dispar</i> (Stimpson, 1858)                            | Marin |   |   | P |   |   |   |
| <i>Plagusia immaculata</i> Lamarck, 1818                          | Marin |   | P |   |   |   | P |
| <i>Plagusia speciosa</i> Dana, 1851                               | Marin |   |   |   |   | P | P |
| <i>Plagusia squamosa</i> (Herbst, 1790)                           | Marin | P | P | P |   | P | P |
| <i>Planes major</i> (MacLeay, 1838)                               | Marin |   | P |   |   | P | P |
| <i>Planopilumnus spongiosus</i> (Nobili, 1906)                    | Marin | P |   |   |   |   |   |
| <i>Platepistoma balssii</i> (Zarenkov, 1990)                      | Marin |   |   |   |   | P |   |
| <i>Platepistoma guezei</i> (Crosnier, 1976)                       | Marin |   | P |   |   |   |   |
| <i>Platepistoma nanum</i> Davie, 1991                             | Marin |   |   | P |   |   |   |
| <i>Platyactaea dovii</i> (Stimpson, 1871)                         | Marin |   |   |   |   |   | P |
| <i>Platycaris latirostris</i> Holthuis, 1952                      | Marin | P | P |   |   |   |   |
| <i>Platymaia fimbriata</i> Rathbun, 1916                          | Marin |   |   | P |   |   |   |
| <i>Platymaia rebierei</i> Guinot & Richer de Forges, 1986         | Marin |   |   | P |   |   |   |
| <i>Platymaia turbynei</i> Stebbing, 1902                          | Marin |   | P |   |   |   |   |
| <i>Platymaia wyvillethomsoni</i> Miers, 1886                      | Marin |   |   | P |   |   |   |
| <i>Platyozius laevis</i> (Borradaile, 1902)                       | Marin |   |   | P |   | P |   |
| <i>Platypilumnus inermis</i> Guinot, 1985                         | Marin |   | P |   |   |   |   |
| <i>Platypilumnus jamiesoni</i> Richer de Forges, 1996             | Marin |   |   | P |   |   |   |
| <i>Platypodia granulosa</i> (Rüppell, 1830)                       | Marin | P | P | P |   | P |   |
| <i>Platypodia morini</i> (Ward, 1942)                             | Marin | P |   |   |   |   |   |
| <i>Platypodia pseudogranulosa</i> Serène, 1984                    | Marin |   |   | P |   | P |   |
| <i>Platypodia semigranosa</i> (Heller, 1861)                      | Marin |   | P | P |   | P |   |
| <i>Platypodiella gemmata</i> (Rathbun, 1902)                      | Marin |   |   |   |   |   | P |
| <i>Platypodiella rotundata</i> (Stimpson, 1860)                   | Marin |   |   |   |   |   | P |
| <i>Pleistacantha cervicornis</i> Ihle & Ihle-Landenberg, 1931     | Marin |   |   | P |   |   |   |
| <i>Pleistacantha exophthalmus</i> Guinot & Richer de Forges, 1982 | Marin |   |   | P |   |   |   |
| <i>Pleistacantha japonica</i> (Yokoya, 1933)                      | Marin |   |   | P |   |   |   |
| <i>Plesionida aliena</i> (Macpherson, 1996)                       | Marin |   |   | P |   |   |   |
| <i>Plesionida psila</i> Baba & de Saint Laurent, 1996             | Marin |   |   | P | P |   |   |
| <i>Plesionika alcocki</i> (Anderson, 1896)                        | Marin |   |   | P |   |   |   |
| <i>Plesionika bifurca</i> Alcock & Anderson, 1894                 | Marin |   |   |   |   | P |   |
| <i>Plesionika bimaculata</i> Chan, 2004                           | Marin |   |   | P |   |   |   |
| <i>Plesionika carsini</i> Crosnier, 1986                          | Marin |   |   |   |   | P |   |
| <i>Plesionika crosnieri</i> Chan & Yu, 1991                       | Marin |   | P |   |   |   |   |
| <i>Plesionika curvata</i> Chan & Crosnier, 1991                   | Marin |   |   |   |   | P |   |
| <i>Plesionika echinicola</i> Chan & Crosnier, 1991                | Marin |   |   | P |   |   |   |
| <i>Plesionika edwardsii</i> (Brandt, 1851)                        | Marin |   | P | P |   | P |   |
| <i>Plesionika ensis</i> (A. Milne-Edwards, 1881)                  | Marin |   |   | P |   | P |   |
| <i>Plesionika erythrocyclus</i> Chan & Crosnier, 1997             | Marin |   |   | P | P | P |   |
| <i>Plesionika fenneri</i> Crosnier, 1986                          | Marin |   |   |   |   | P |   |

J. POUPIN : Inventaire des crustacés de l'Indo-Pacifique tropical français

|   |       |   |   |   |   |   |   |
|---|-------|---|---|---|---|---|---|
| <i>Plesionika flavicauda</i> Chan & Crosnier, 1991                    | Marin |   |   | P |   | P |   |
| <i>Plesionika hsuehyui</i> Chan, 2004                                 | Marin |   |   | P |   |   |   |
| <i>Plesionika laurentae</i> Chan & Crosnier, 1991                     | Marin |   |   | P |   |   |   |
| <i>Plesionika macropoda</i> Chace, 1939                               | Marin |   |   | P |   | P |   |
| <i>Plesionika martia</i> (A. Milne-Edwards, 1883)                     | Marin |   | P |   |   | P |   |
| <i>Plesionika narval</i> (Fabricius, 1787)                            | Marin |   | P | P |   | P |   |
| <i>Plesionika nesis</i> (Burukovsky, 1986)                            | Marin |   |   |   |   | P |   |
| <i>Plesionika payeni</i> Chan & Crosnier, 1997                        | Marin |   |   |   |   | P |   |
| <i>Plesionika picta</i> Chan & Crosnier, 1997                         | Marin |   |   |   |   | P |   |
| <i>Plesionika poupini</i> Chan & Crosnier, 1997                       | Marin |   |   |   |   | P |   |
| <i>Plesionika protati</i> Chan & Crosnier, 1997                       | Marin |   |   |   |   | P |   |
| <i>Plesionika reflexa</i> Chace, 1985                                 | Marin |   |   | P |   | P |   |
| <i>Plesionika rubrior</i> Chan & Crosnier, 1991                       | Marin |   |   |   |   | P |   |
| <i>Plesionika rufomaculata</i> Chan, 2004                             | Marin |   |   | P | P |   |   |
| <i>Plesionika scopifera</i> Chan, 2004                                | Marin |   |   | P |   |   |   |
| <i>Plesionika semilaevis</i> Bate, 1888                               | Marin |   |   | P |   | P |   |
| <i>Plesionika serratifrons</i> (Borradaile, 1900)                     | Marin |   |   | P |   |   |   |
| <i>Plesionika sindoi</i> (Rathbun, 1906)                              | Marin |   |   |   |   | P |   |
| <i>Plesionika spinidorsalis</i> (Rathbun, 1906)                       | Marin |   |   |   |   | P |   |
| <i>Plesionika spinipes</i> Bate, 1888                                 | Marin |   |   | P |   | P |   |
| <i>Plesionika suffusa</i> Chan, 2004                                  | Marin |   |   | P |   |   |   |
| <i>Plesionika williamsi</i> Forest, 1964                              | Marin |   |   |   |   | P |   |
| <i>Plesiopenaeus armatus</i> (Bate, 1881)                             | Marin | P | P | P | P | P |   |
| <i>Pleurocolpus boileau</i> Crosnier, 1995                            | Marin |   |   |   |   | P |   |
| <i>Pliopontonia furtiva</i> Bruce, 1973                               | Marin |   |   | P |   | P |   |
| <i>Podophthalmus nacreus</i> Alcock, 1899                             | Marin |   | P | P |   |   |   |
| <i>Podophthalmus vigil</i> (Fabricius, 1798)                          | Marin |   | P | P |   | P |   |
| <i>Polycheles baccatus</i> Bate, 1878                                 | Marin |   |   | P | P |   |   |
| <i>Polycheles coccifer</i> Galil, 2000                                | Marin |   |   | P |   |   |   |
| <i>Polycheles enthrix</i> (Bate, 1878)                                | Marin |   |   | P | P |   |   |
| <i>Polycheles typhlops</i> Heller, 1862                               | Marin |   |   | P |   |   |   |
| <i>Polydectus cupulifer</i> (Latreille, in Milbert 1812)              | Marin | P |   |   |   | P |   |
| <i>Polyonyx biunguiculatus</i> (Dana, 1852)                           | Marin | P | P | P |   |   |   |
| <i>Polyonyx boucheti</i> Osawa, 2007                                  | Marin |   |   | P |   |   |   |
| <i>Polyonyx obesulus</i> Miers, 1884                                  | Marin |   |   | P |   |   |   |
| <i>Polyonyx pedalis</i> Nobili, 1905                                  | Marin | P |   | P |   |   |   |
| <i>Polyonyx spina</i> Osawa, 2007                                     | Marin |   |   | P |   |   |   |
| <i>Polyonyx triunguiculatus</i> Zehntner, 1894                        | Marin | P | P | P |   |   |   |
| <i>Pomagnathus corallinus</i> Chace, 1937                             | Marin |   |   |   |   |   | P |
| <i>Pomatocheles stridulans</i> Forest, 1987                           | Marin | P |   |   |   |   |   |
| <i>Pontiosquilla caledonica</i> Moosa, 1991                           | Marin |   |   | P |   |   |   |
| <i>Pontocaris hilarula</i> (De Man, 1918)                             | Marin |   |   | P |   |   |   |
| <i>Pontocaris propensalata</i> Bate, 1888                             | Marin |   |   | P |   |   |   |
| <i>Pontocaris sibogae</i> (De Man, 1918)                              | Marin |   |   | P |   |   |   |
| <i>Pontonides ankeri</i> Marin, 2007                                  | Marin |   | P | P |   | P |   |
| <i>Pontonides loloata</i> Bruce, 2005                                 | Marin |   | P |   |   | P |   |
| <i>Pontonides unciger</i> Calman, 1939                                | Marin |   |   |   |   | P |   |
| <i>Pontoniopsis comanthi</i> Borradaile, 1915                         | Marin |   |   | P |   |   |   |
| <i>Porcellana habei</i> Miyake, 1961                                  | Marin |   |   | P |   |   |   |
| <i>Porcellanella haigae</i> Sankarankutty, 1963                       | Marin |   |   | P |   |   |   |
| <i>Porcellanella triloba</i> White, 1851                              | Marin |   |   | P |   |   |   |
| <i>Porcellanopagurus chiltoni</i> de Saint Laurent & McLaughlin, 2000 | Marin |   |   | P |   |   |   |
| <i>Porcellanopagurus filholi</i> de Saint Laurent & McLaughlin, 2000  | Marin |   |   | P |   |   |   |
| <i>Porcellanopagurus haptodactylus</i> McLaughlin, 2000               | Marin |   |   | P |   |   |   |
| <i>Porcellanopagurus tridentatus</i> Whitelegge, 1900                 | Marin |   |   | P |   |   |   |

J. POUPIN : Inventaire des crustacés de l'Indo-Pacifique tropical français

|   |                 |   |   |   |   |   |   |
|---|-----------------|---|---|---|---|---|---|
| Portunus affinis (Faxon, 1893)                              | Marin           |   |   |   |   |   | P |
| Portunus argentatus (A. Milne-Edwards, 1861)                | Marin           |   |   | P |   |   |   |
| Portunus armatus (A. Milne-Edwards, 1861)                   | Marin           |   |   | P |   | D |   |
| Portunus convexus De Haan, 1835                             | Marin           | P | P |   |   |   |   |
| Portunus dubius (Laurie, 1906)                              | Marin           |   | P | P | P | P |   |
| Portunus gladiator Fabricius, 1798                          | Marin           |   |   | P |   |   |   |
| Portunus granulatus (H. Milne Edwards, 1834)                | Marin           | P | P | P |   | P |   |
| Portunus guinotae Stephenson & Rees, 1961                   | Marin           |   |   |   |   | P |   |
| Portunus hastatoides Fabricius, 1798                        | Marin           |   |   | P |   |   |   |
| Portunus innominatus Rathbun, 1909                          | Marin           |   |   | P |   |   |   |
| Portunus iranjae Crosnier, 1962                             | Marin           |   | P | P |   | P |   |
| Portunus lecromi Moosa, 1996                                | Marin           |   |   | P |   |   |   |
| Portunus longispinosus (Dana, 1852)                         | Marin           | D | P | P |   | P |   |
| Portunus macrophthalmus Rathbun, 1906                       | Marin           |   |   | P |   | P |   |
| Portunus mariei Guinot, 1957                                | Marin           | P |   | P |   |   |   |
| Portunus orbitosinus Rathbun, 1911                          | Marin           |   | P | P |   |   |   |
| Portunus paralatibrachium Crosnier, 2002                    | Marin           |   |   |   |   | P |   |
| Portunus pelagicus (Linnaeus, 1758)                         | Marin           |   |   | D |   | D |   |
| Portunus pubescens (Dana, 1852)                             | Marin           |   |   | P |   |   |   |
| Portunus rubromarginatus (Lanchester, 1900)                 | Marin           |   |   | P |   |   |   |
| Portunus rugosus (A. Milne-Edwards, 1861)                   | Marin           |   |   | P |   |   |   |
| Portunus sanguinolentus (Herbst, 1783)                      | Marin           | P | P | P |   | P |   |
| Portunus spiniferus Stephenson & Rees, 1967                 | Marin           |   |   | P |   |   |   |
| Portunus stephensoni Moosa, 1981                            | Marin           |   |   | P |   |   |   |
| Portunus suborbicularis Stephenson, 1975                    | Marin           |   |   |   |   | P |   |
| Portunus tenuicaudatus Stephenson, 1961                     | Marin           |   |   | P |   |   |   |
| Portunus tenuipes (De Haan, 1835)                           | Marin           |   |   | D |   |   |   |
| Portunus tuberculatus (Stimpson, 1860)                      | Marin           |   |   |   |   |   | P |
| Portunus tuberculosus (A. Milne-Edwards, 1861)              | Marin           |   |   | P |   |   |   |
| Potamalpheops pininsulæ Bruce & Iliffe, 1992                | Marin           |   |   | P |   |   |   |
| Poupinia hirsuta Guinot, 1991                               | Marin           |   |   |   |   | P |   |
| Prionolpheus brachytomeus A.H. Banner & D.M. Banner, 1971   | Marin           |   |   |   |   | P |   |
| Prionolpheus triarticulatus A.H. Banner & D.M. Banner, 1960 | Marin           |   |   |   |   | P |   |
| Processa hawaiiensis (Dana, 1852)                           | Marin           |   |   |   |   |   | P |
| Processa moana Yaldwyn, 1971                                | Marin           |   |   |   |   | D |   |
| Processa zostericola Hayashi, 1975                          | Marin           |   |   | P |   |   |   |
| Progeryon guinotae Crosnier, 1976                           | Marin           |   | P |   |   |   |   |
| Progeryon mararae Guinot & Richer de Forges, 1981           | Marin           |   |   |   |   | P |   |
| Progeryon vaubani Guinot & Richer de Forges, 1981           | Marin           |   |   | P |   |   |   |
| Propagurus haigae (McLaughlin, 1997)                        | Marin           |   |   | P |   |   |   |
| Propontonia pellucida Bruce, 1969                           | Marin           | P |   |   |   |   |   |
| Psalidopus huxleyi Wood-Mason & Alcock, 1892                | Marin           |   |   | P |   |   |   |
| Psaumis cavipes (Dana, 1852)                                | Marin           | P | P | P |   | P |   |
| Pseudocryptochirus viridis Hiro, 1938                       | Marin           |   |   | P |   |   |   |
| Pseudograpsus albus Stimpson, 1858                          | Marin-Terrestre | P | P | P | P | P |   |
| Pseudograpsus elongatus (A. Milne-Edwards, 1873)            | Marin-Terrestre |   |   | P |   |   |   |
| Pseudohelice subquadrata (Dana, 1851)                       | Marin           | P |   | P |   | P |   |
| Pseudolambrus bispinosus (Rathbun, 1902)                    | Marin           |   |   | P |   |   |   |
| Pseudolambrus calappoides (Adams & White, 1849)             | Marin           |   |   | P |   |   |   |
| Pseudolambrus confragosus (Calman, 1900)                    | Marin           |   |   | P |   |   |   |
| Pseudolambrus planus (Rathbun, 1911)                        | Marin           |   |   | P |   |   |   |
| Pseudolambrus tarpeius (Adams & White, 1849)                | Marin           |   |   | P |   |   |   |
| Pseudoliomera granosimana (A. Milne-Edwards, 1865)          | Marin           |   |   | P |   | P |   |
| Pseudoliomera lata (Borradaile, 1902)                       | Marin           |   |   |   |   | P |   |
| Pseudoliomera remota (Rathbun, 1907)                        | Marin           |   | P |   |   |   |   |



J. POUPIN : Inventaire des crustacés de l'Indo-Pacifique tropical français

|   |           |   |   |   |   |   |   |
|---|-----------|---|---|---|---|---|---|
| <i>Pseudoliomera ruppellioides</i> (Odhner, 1925)         | Marin     |   |   |   |   | P |   |
| <i>Pseudoliomera speciosa</i> (Dana, 1852)                | Marin     | P | P | P | P | P |   |
| <i>Pseudoliomera variolosa</i> (Borradaile, 1902)         | Marin     |   | P |   |   | P |   |
| <i>Pseudoliomera violacea</i> (A. Milne-Edwards, 1873)    | Marin     |   |   | P |   |   |   |
| <i>Pseudomunida fragilis</i> Haig, 1979                   | Marin     |   |   | P |   | P |   |
| <i>Pseudopaguristes laurentae</i> (Morgan & Forest, 1991) | Marin     |   | P | P |   |   |   |
| <i>Pseudopaguristes monoporus</i> (Morgan, 1987)          | Marin     |   |   | P |   |   |   |
| <i>Pseudopalicus acanthodactylus</i> Castro, 2000         | Marin     |   |   | P |   |   |   |
| <i>Pseudopalicus amadaibai</i> (Sakai, 1963)              | Marin     |   |   | P |   |   |   |
| <i>Pseudopalicus declivis</i> Castro, 2000                | Marin     |   |   | P |   |   |   |
| <i>Pseudopalicus glaber</i> Castro, 2000                  | Marin     |   |   | P |   |   |   |
| <i>Pseudopalicus investigatoris</i> (Alcock, 1900)        | Marin     |   |   | P |   |   |   |
| <i>Pseudopalicus oahuensis</i> (Rathbun, 1906)            | Marin     |   |   | P |   | P |   |
| <i>Pseudopalicus pictus</i> Castro, 2000                  | Marin     |   |   |   |   | P |   |
| <i>Pseudopalicus serripes</i> (Alcock & Anderson, 1895)   | Marin     |   |   | P | P |   |   |
| <i>Pseudopandalus curvirostris</i> Crosnier, 1997         | Marin     |   |   | P |   |   |   |
| <i>Pseudophilyra tridentata</i> Miers, 1879               | Marin     |   | P |   |   |   |   |
| <i>Pseudopontophilus serratus</i> Komai, 2004             | Marin     |   |   | P |   |   |   |
| <i>Pseudosquilla ciliata</i> (Fabricius, 1787)            | Marin     | P | P | P |   | P |   |
| <i>Pseudosquillana megalophthalma</i> (Bigelow, 1893)     | Marin     |   |   | D |   |   |   |
| <i>Pseudosquillana richeri</i> (Moosa, 1991)              | Marin     |   |   | P |   | P |   |
| <i>Pseudosquillisma adialtata</i> (Manning, 1964)         | Marin     |   |   |   |   |   | P |
| <i>Pseudosquillisma oculata</i> (Brullé, 1837)            | Marin     |   |   |   |   | P |   |
| <i>Pseudozius caystrus</i> (Adams & White, 1849)          | Marin     | P | P |   | P | P |   |
| <i>Psopheticus crosnieri</i> Guinot, 1990                 | Marin     | P | P |   |   |   |   |
| <i>Psopheticus stridulans</i> Wood-Mason, 1892            | Marin     |   |   | P |   |   |   |
| <i>Psopheticus vocans</i> Guinot, 1985                    | Marin     |   |   | P |   |   |   |
| <i>Pteropagurus inermis</i> McLaughlin & Rahayu, 2006     | Marin     |   |   | P |   |   |   |
| <i>Pteropagurus spina</i> McLaughlin & Rahayu, 2006       | Marin     |   |   | P |   |   |   |
| <i>Pteropagurus spinulocarpus</i> McLaughlin, 2007        | Marin     |   |   | P |   |   |   |
| <i>Ptychognathus barbatus</i> (A. Milne-Edwards, 1873)    | Eau douce | P |   | P | P |   |   |
| <i>Ptychognathus crassimanus</i> Finnegan, 1931           | Eau douce |   |   |   |   | P |   |
| <i>Ptychognathus easteranus</i> Rathbun, 1907             | Eau douce |   |   |   |   | P |   |
| <i>Ptychognathus hachijoensis</i> Sakai, 1955             | Eau douce |   | P |   | P |   |   |
| <i>Ptychognathus intermedius</i> De Man, 1879             | Eau douce |   |   |   |   | P |   |
| <i>Ptychognathus johannae</i> Rathbun, 1914               | Eau douce | P |   |   |   |   |   |
| <i>Ptychognathus pusillus</i> Heller, 1865                | Eau douce | P |   |   |   |   |   |
| <i>Puerulus angulatus</i> (Bate, 1888)                    | Marin     |   |   | P |   | P |   |
| <i>Pullosquilla litoralis</i> (Michel & Manning, 1971)    | Marin     |   |   |   |   | P |   |
| <i>Pullosquilla pardus</i> Moosa, 1991                    | Marin     |   |   | P |   |   |   |
| <i>Pullosquilla thomassini</i> Manning, 1978              | Marin     |   |   |   |   | P |   |
| <i>Pycnoplax suruguensis</i> (Rathbun, 1932)              | Marin     |   |   | P |   |   |   |
| <i>Pygmaeopagurus hadrochirus</i> McLaughlin, 1986        | Marin     |   |   |   |   | P |   |
| <i>Pylopaguropsis fimbriata</i> McLaughlin & Haig, 1989   | Marin     |   |   |   |   | P |   |
| <i>Pylopaguropsis keijii</i> McLaughlin & Haig, 1989      | Marin     | P |   |   |   | P |   |
| <i>Pylopaguropsis lemairei</i> Asakura & Paulay, 2003     | Marin     |   | D |   |   | E |   |
| <i>Pylopaguropsis lewinsohni</i> McLaughlin & Haig, 1989  | Marin     |   |   |   |   | P |   |
| <i>Quadrella boopsis</i> Alcock, 1898                     | Marin     |   |   |   |   | P |   |
| <i>Quadrella coronata</i> Dana, 1852                      | Marin     |   |   | P |   |   |   |
| <i>Quadrella maculosa</i> Alcock, 1898                    | Marin     | P | P | P |   | P |   |
| <i>Quadrella nitida</i> Smith, 1869                       | Marin     |   |   |   |   |   | P |
| <i>Quadrella serenei</i> Galil, 1986                      | Marin     |   | P |   |   | P |   |
| <i>Quollastria capricornae</i> Ah Yong, 2001              | Marin     |   |   | P |   |   |   |
| <i>Quollastria fossulata</i> (Moosa, 1985)                | Marin     |   |   | D |   |   |   |
| <i>Quollastria kapala</i> Ah Yong, 2001                   | Marin     |   |   | D |   |   |   |

J. POUPIN : Inventaire des crustacés de l'Indo-Pacifique tropical français

|   |              |   |   |   |   |   |   |
|---|--------------|---|---|---|---|---|---|
| <i>Quollaestia striata</i> (Manning, 1978)                          | Marin        |   | P |   |   |   |   |
| <i>Quollaestia subtilis</i> (Manning, 1978)                         | Marin        | P |   | P |   |   |   |
| <i>Racilius compressus</i> Paul'son 1875                            | Marin        |   | P |   |   |   |   |
| <i>Ranina ranina</i> (Linnaeus, 1758)                               | Marin        |   | P | P |   | P |   |
| <i>Raoulserenea hieroglyphica</i> (Manning, 1972)                   | Marin        |   |   | P |   | P |   |
| <i>Raoulserenea komaii</i> (Moosa, 1991)                            | Marin        |   |   | P |   | P |   |
| <i>Raoulserenea ornata</i> (Miers, 1880)                            | Marin        |   | P | D |   | P |   |
| <i>Raoulserenea oxyrhyncha</i> (Borradaile, 1898)                   | Marin        |   |   |   |   | P |   |
| <i>Rapipontonia galene</i> (Holthuis, 1952)                         | Marin        | P |   |   |   |   |   |
| <i>Rata chalcal</i> Davie, 1997                                     | Marin        |   |   | P |   |   |   |
| <i>Rata tuamotense</i> Davie, 1993                                  | Marin        |   |   |   |   | E |   |
| <i>Raylilia coniculifera</i> Galil, 2001                            | Marin        |   |   | P |   |   |   |
| <i>Raylilia mirabilis</i> (Zarenkov, 1969)                          | Marin        |   |   | P | P |   |   |
| <i>Raylilia uenoi</i> (Takeda, 1995)                                | Marin        |   |   | P |   |   |   |
| <i>Rayllianassa amboinensis</i> (De Man, 1888)                      | Marin        |   |   | P |   | P |   |
| <i>Raymunida cagnetei</i> Macpherson & Machordom, 2000              | Marin        |   |   |   |   | E |   |
| <i>Raymunida confundens</i> Macpherson & Machordom, 2001            | Marin        |   |   | P |   |   |   |
| <i>Raymunida dextralis</i> Macpherson & Machordom, 2001             | Marin        |   |   | P |   |   |   |
| <i>Raymunida elegantissima</i> (De Man, 1902)                       | Marin        |   |   | P | P |   |   |
| <i>Raymunida erythrina</i> Macpherson & Machordom, 2001             | Marin        |   |   |   | P |   |   |
| <i>Raymunida limbata</i> Macpherson, 2006                           | Marin        |   |   |   |   | P |   |
| <i>Rectopalicus amphicerus</i> Castro, 2000                         | Marin        |   |   | P |   |   |   |
| <i>Rectopalicus ampullatus</i> Castro, 2000                         | Marin        |   |   | P | P |   |   |
| <i>Rectopalicus woodmasoni</i> (Alcock, 1900)                       | Marin        |   |   | P |   |   |   |
| <i>Remiarctus bertholdii</i> (Paul'son, 1875)                       | Marin        |   |   | P |   |   |   |
| <i>Retropluma serenei</i> de Saint Laurent, 1989                    | Marin        |   |   | P |   |   |   |
| <i>Retropluma solomonensis</i> McLay, 2006                          | Marin        |   |   | P |   |   |   |
| <i>Rhadinoplax microphthalmus</i> (Guinot & Richer de Forges, 1981) | Marin        |   |   | P |   |   |   |
| <i>Rhinolambrus contrarius</i> (Herbst, 1804)                       | Marin        |   | P | P |   | P |   |
| <i>Rhinolambrus cybelis</i> (Alcock, 1895)                          | Marin        |   |   | P |   |   |   |
| <i>Rhinolambrus pelagicus</i> (Rüppell, 1830)                       | Marin        |   |   | P | P |   |   |
| <i>Rhinolambrus rudis</i> (Rathbun, 1916)                           | Marin        |   |   | P |   |   |   |
| <i>Rhynchocinetes brucei</i> Okuno, 1994                            | Marin        |   |   | P |   |   |   |
| <i>Rhynchocinetes conspiciocellus</i> Okuno & Takeda, 1992          | Marin        |   |   | P |   |   |   |
| <i>Rhynchocinetes durbanensis</i> Gordon, 1936                      | Marin        | P | P | P |   |   |   |
| <i>Rhynchocinetes serratus</i> (H.Milne Edwards, 1837)              | Marin        |   | P |   |   |   |   |
| <i>Richalpheus palmeri</i> Anker & Jeng, 2006                       | Marin        |   |   |   |   | P |   |
| <i>Richerellus moosai</i> Crosnier, 2003                            | Marin        |   |   | P |   |   |   |
| <i>Rochinia crosnieri</i> Griffin & Tranter, 1986                   | Marin        |   | P |   |   |   |   |
| <i>Rugathanas borradailei</i> (Coutière, 1903)                      | Marin        |   | P |   |   | P |   |
| <i>Sadayoshia edwardsii</i> (Miers, 1884)                           | Marin        | P | P |   |   | P |   |
| <i>Salmoneus nhatrangensis</i> Anker & Marin, 2006                  | Marin        | P |   |   |   |   |   |
| <i>Salmoneus serratidigitus</i> (Coutière, 1896)                    | Marin        |   |   |   |   | P |   |
| <i>Salmoneus tricristatus</i> A.H. Banner, 1959                     | Marin        | P |   |   |   | P |   |
| <i>Sandyella bicornuta</i> (Li & Poupin, 2010)                      | Marin        |   |   |   |   |   | E |
| <i>Sandyella mclaughlinae</i> (Li, 2006)                            | Marin        |   |   |   |   |   | E |
| <i>Sandyella quadricornuta</i> (Li & Poupin, 2009)                  | Marin        |   |   |   |   |   | E |
| <i>Sandyella sexicornuta</i> (Li & Poupin, 2009)                    | Marin        |   |   |   |   |   | E |
| <i>Sarmatium crassum</i> Dana, 1851                                 | Eau saumâtre |   |   | P |   | P |   |
| <i>Saron marmoratus</i> (Olivier, 1811)                             | Marin        | P | P | P | P | P |   |
| <i>Saron neglectus</i> De Man, 1902                                 | Marin        | D | P | P |   | P |   |
| <i>Scammarctus batei</i> (Holthuis, 1946)                           | Marin        |   |   | P |   |   |   |
| <i>Schizophroidea hilensis</i> (Rathbun, 1906)                      | Marin        |   |   | P |   | P |   |
| <i>Schizophrys aspera</i> (H. Milne Edwards, 1834)                  | Marin        | P | P | P |   | P |   |
| <i>Scylla serrata</i> (Forskål, 1775)                               | Eau saumâtre | P | P | P | P | P |   |

J. POUPIN : Inventaire des crustacés de l'Indo-Pacifique tropical français

|   |              |   |   |   |   |   |  |
|---|--------------|---|---|---|---|---|--|
| <i>Scyllarides haanii</i> (De Haan, 1841)                     | Marin        |   | P |   |   | P |  |
| <i>Scyllarides squammosus</i> (H. Milne Edwards, 1837)        | Marin        |   | P | P |   |   |  |
| <i>Scytoteptus serripes</i> Gerstaecker, 1856                 | Marin        | P |   |   |   |   |  |
| <i>Serenius pilosus</i> (A. Milne-Edwards, 1867)              | Marin        |   |   | P |   |   |  |
| <i>Sergia bigemnea</i> (Burkenroad, 1940)                     | Marin        |   |   |   |   | P |  |
| <i>Sergia challengeri</i> (Hansen, 1903)                      | Marin        |   |   |   |   | P |  |
| <i>Sergia gardineri</i> (Kemp, 1913)                          | Marin        |   |   |   |   | P |  |
| <i>Sergia laminata</i> (Burkenroad, 1940)                     | Marin        |   |   |   |   | P |  |
| <i>Sergia potens</i> (Burkenroad, 1940)                       | Marin        |   |   |   |   | P |  |
| <i>Sergia regalis</i> (Gordon, 1939)                          | Marin        |   |   |   |   | P |  |
| <i>Sergia scintillans</i> (Burkenroad, 1940)                  | Marin        |   |   |   |   | P |  |
| <i>Sergia talismani</i> (Barnard, 1947)                       | Marin        |   |   | P |   | P |  |
| <i>Sergia tenuiremis</i> (Krøyer, 1855)                       | Marin        |   |   |   |   | P |  |
| <i>Sergia vityazi</i> Vereshchaka, 2000                       | Marin        |   |   |   |   | P |  |
| <i>Sesarma ortmanni</i> (Crosnier, 1965)                      | Eau saumâtre | P |   |   |   |   |  |
| <i>Sesarma trapezoideum</i> H. Milne Edwards, 1837            | Eau douce    |   |   |   |   | P |  |
| <i>Sesarmops impressus</i> (H. Milne Edwards, 1837)           | Eau saumâtre | P |   | P |   |   |  |
| <i>Setanida cristata</i> Macpherson, 2006                     | Marin        |   |   |   |   | P |  |
| <i>Sicyonia adunca</i> Crosnier, 2003                         | Marin        |   |   | P |   |   |  |
| <i>Sicyonia altirostrum</i> Crosnier, 2003                    | Marin        |   |   | P | P |   |  |
| <i>Sicyonia australiensis</i> Hanamura & Wadley, 1998         | Marin        |   |   | P |   |   |  |
| <i>Sicyonia benthophila</i> De Man, 1907                      | Marin        |   |   | P |   |   |  |
| <i>Sicyonia bispinosa</i> (De Haan, 1841)                     | Marin        |   |   | P |   |   |  |
| <i>Sicyonia curvirostris</i> Balss, 1913                      | Marin        |   |   | P |   |   |  |
| <i>Sicyonia dejouanneti</i> Crosnier, 2003                    | Marin        |   |   | P | P | P |  |
| <i>Sicyonia fallax</i> De Man, 1907                           | Marin        | P |   | P |   |   |  |
| <i>Sicyonia furcata</i> Miers, 1878                           | Marin        |   |   | P |   |   |  |
| <i>Sicyonia inflexa</i> (Kubo, 1949)                          | Marin        |   |   | P | P | P |  |
| <i>Sicyonia laevis</i> Bate, 1881                             | Marin        |   |   | P | P |   |  |
| <i>Sicyonia lancifer</i> (Olivier, 1811)                      | Marin        |   |   | P |   |   |  |
| <i>Sicyonia rectirostris</i> De Man, 1907                     | Marin        |   |   | P |   |   |  |
| <i>Sicyonia robusta</i> Crosnier, 2003                        | Marin        | P |   | P |   |   |  |
| <i>Sicyonia rocroi</i> Crosnier, 2003                         | Marin        |   |   |   |   | E |  |
| <i>Sicyonia rotunda</i> Crosnier, 2003                        | Marin        |   |   | P |   |   |  |
| <i>Sicyonia trispinosa</i> De Man, 1907                       | Marin        |   |   | P |   |   |  |
| <i>Sicyonia truncata</i> (Kubo, 1949)                         | Marin        |   |   | P |   |   |  |
| <i>Sicyonia vitulans</i> (Kubo, 1949)                         | Marin        |   |   | P |   |   |  |
| <i>Simocarcinus depressus</i> (A. Milne-Edwards, 1862)        | Marin        |   | P |   |   |   |  |
| <i>Simocarcinus obtusirostris</i> (Miers, 1879)               | Marin        |   |   |   |   | P |  |
| <i>Singhaplax platypoda</i> Castro, 2007                      | Marin        |   |   |   | P |   |  |
| <i>Singhaplax wolffi</i> (Serène, 1964)                       | Marin        |   |   | P |   |   |  |
| <i>Sinosquilla hispida</i> Liu & Wang, 1978                   | Marin        |   |   | P |   |   |  |
| <i>Solenocera comata</i> Stebbing, 1915                       | Marin        |   | P | P |   | P |  |
| <i>Solenocera pectinata</i> (Bate, 1888)                      | Marin        |   |   |   | P |   |  |
| <i>Solenocera rathbuni</i> Ramadan, 1938                      | Marin        |   |   |   | P | P |  |
| <i>Solitariopagurus triprobolus</i> Poupin & McLaughlin, 1996 | Marin        |   |   | P |   | P |  |
| <i>Solitariopagurus trullirostris</i> McLaughlin, 2000        | Marin        |   |   | P |   | P |  |
| <i>Solitariopagurus tuerkayi</i> McLaughlin, 1997             | Marin        |   |   | P |   | P |  |
| <i>Sphaerodromia ducoussoi</i> McLay, 1991                    | Marin        |   |   |   |   | P |  |
| <i>Sphaerodromia kendalli</i> (Alcock & Anderson, 1894)       | Marin        |   |   | P |   |   |  |
| <i>Sphaerodromia lamellata</i> Crosnier, 1994                 | Marin        |   |   | P |   |   |  |
| <i>Sphaeropeltarion edentatum</i> Tavares & Cleva, 2010       | Marin        |   |   |   | P |   |  |
| <i>Sphenomaia pyriformis</i> (Edmonson, 1933)                 | Marin        |   |   |   |   | P |  |
| <i>Squillalbunea scutelloides</i> (Garstang, 1897)            | Marin        |   |   |   |   | P |  |
| <i>Stebbingdromia plumosa</i> (Lewinsohn, 1984)               | Marin        |   |   | P |   |   |  |

J. POUPIN : Inventaire des crustacés de l'Indo-Pacifique tropical français

|   |       |   |   |   |   |   |   |
|---|-------|---|---|---|---|---|---|
| <i>Stegopontonia commensalis</i> Nobili, 1906               | Marin |   | P | P |   | P |   |
| <i>Stenopus devaneyi</i> Goy & Randall in Goy, 1984         | Marin |   |   |   |   | P |   |
| <i>Stenopus earlei</i> Goy & Randall in Goy, 1984           | Marin | P |   |   |   |   |   |
| <i>Stenopus goyi</i> Saito, Okuno & Chan, 2009              | Marin |   |   |   |   | D |   |
| <i>Stenopus hispidus</i> (Olivier, 1811)                    | Marin | P | P | P | P | P |   |
| <i>Stenopus pyrsonotus</i> Goy & Devaney, 1980              | Marin |   | P | P |   | P |   |
| <i>Stenopus tenuirostris</i> De Man, 1888                   | Marin |   | P | P |   | P |   |
| <i>Stenopus zanzibaricus</i> Bruce, 1976                    | Marin |   |   |   |   | P |   |
| <i>Stenorhynchus debilis</i> (Smith, 1871)                  | Marin |   |   |   |   |   | P |
| <i>Stereomastis aculeata</i> (Galil, 2000)                  | Marin |   |   | P |   |   |   |
| <i>Stereomastis alis</i> (Ahyong & Galil, 2006)             | Marin |   |   |   |   | E |   |
| <i>Stereomastis auriculata</i> (Bate, 1878)                 | Marin |   |   | P |   | P |   |
| <i>Stereomastis helleri</i> (Bate, 1878)                    | Marin |   |   | P |   |   |   |
| <i>Stereomastis nana</i> (Smith, 1884)                      | Marin |   |   | P | P |   |   |
| <i>Stereomastis phosphorus</i> (Alcock, 1894)               | Marin |   |   | P |   |   |   |
| <i>Stereomastis surda</i> (Galil, 2000)                     | Marin |   |   | P | P | P |   |
| <i>Stimdromia foresti</i> (McLay, 1993)                     | Marin |   |   | P |   |   |   |
| <i>Strigopagurus boreonotus</i> Forest, 1995                | Marin |   |   | P |   |   |   |
| <i>Strigopagurus poupini</i> Forest, 1995                   | Marin |   |   |   |   | P |   |
| <i>Strobopagurus breviacus</i> Lemaitre, 2004               | Marin |   |   | P |   |   |   |
| <i>Strobopagurus gracilipes</i> (A. Milne-Edwards, 1891)    | Marin |   |   | P |   | P |   |
| <i>Strobopagurus sibogae</i> (de Saint Laurent, 1972)       | Marin |   |   | P |   |   |   |
| <i>Stylodactyloides crosnieri</i> Cleva, 1990               | Marin |   |   | P |   |   |   |
| <i>Stylodactylus brucei</i> Cleva, 1994                     | Marin |   |   |   | P |   |   |
| <i>Stylodactylus discissipes</i> Bate, 1888                 | Marin |   |   | P |   | P |   |
| <i>Stylodactylus laurentae</i> Cleva, 1990                  | Marin |   |   | P |   |   |   |
| <i>Stylodactylus libratus</i> Chace, 1983                   | Marin |   |   | P |   | P |   |
| <i>Stylodactylus licinus</i> Chace, 1983                    | Marin |   |   | P | P |   |   |
| <i>Stylodactylus macropus</i> Chace, 1983                   | Marin |   |   | P |   |   |   |
| <i>Stylodactylus multidentatus_multidentatus</i> Kubo, 1942 | Marin |   |   | P |   |   |   |
| <i>Stylodactylus profundus</i> Cleva, 1990                  | Marin |   |   | P |   |   |   |
| <i>Stylodactylus tokarensis</i> Zarenkov, 1968              | Marin |   |   | P |   |   |   |
| <i>Sulcodius deflexus</i> (Dana, 1852)                      | Marin |   |   | P |   |   |   |
| <i>Symethis corallica</i> Davie, 1989                       | Marin |   |   | P |   |   |   |
| <i>Sympagurus acinops</i> Lemaitre, 1989                    | Marin |   |   | P |   |   |   |
| <i>Sympagurus affinis</i> (Henderson, 1888)                 | Marin |   |   | P | P | P |   |
| <i>Sympagurus aurantium</i> Lemaitre, 2004                  | Marin |   |   | P |   |   |   |
| <i>Sympagurus brevipes</i> (de Saint Laurent, 1972)         | Marin |   | P | P |   |   |   |
| <i>Sympagurus burkenroadi</i> Thompson, 1943                | Marin |   |   | P |   |   |   |
| <i>Sympagurus dofleini</i> (Balss, 1912)                    | Marin | P | P | P | P | P |   |
| <i>Sympagurus planimanus</i> (de Saint Laurent, 1972)       | Marin |   |   | P | P | P |   |
| <i>Sympagurus poupini</i> Lemaitre, 1994                    | Marin |   |   | P | P | P |   |
| <i>Sympagurus soela</i> Lemaitre, 1996                      | Marin |   |   | P |   |   |   |
| <i>Sympagurus symmetricus</i> Lemaitre, 2004                | Marin |   |   | P |   |   |   |
| <i>Sympagurus trispinosus</i> (Balss, 1911)                 | Marin |   | P | P |   | P |   |
| <i>Sympagurus villosus</i> Lemaitre, 1996                   | Marin |   |   | P | P |   |   |
| <i>Synalpheus albatrossi</i> Coutière, 1909                 | Marin |   | P |   |   |   |   |
| <i>Synalpheus bituberculatus</i> De Man, 1910               | Marin |   | P |   |   |   |   |
| <i>Synalpheus biunguiculatus</i> (Stimpson, 1860)           | Marin |   |   |   |   |   | P |
| <i>Synalpheus brachyceros</i> Nobili, 1906                  | Marin |   |   |   |   | P |   |
| <i>Synalpheus charon</i> (Heller, 1861)                     | Marin |   | P |   |   | P | P |
| <i>Synalpheus coutierei</i> Banner, 1953                    | Marin |   | P |   |   |   |   |
| <i>Synalpheus demani</i> Borradaile, 1899                   | Marin |   |   | P |   |   |   |
| <i>Synalpheus fossor</i> (Paul'son, 1875)                   | Marin | P |   |   |   |   |   |
| <i>Synalpheus gracilirostris</i> De Man, 1910               | Marin |   | P |   |   |   |   |

J. POUPIN : Inventaire des crustacés de l'Indo-Pacifique tropical français

|   |       |   |   |   |   |   |   |
|---|-------|---|---|---|---|---|---|
| <i>Synalpheus hastilicrassus</i> Coutière, 1905                     | Marin |   | P |   |   |   |   |
| <i>Synalpheus heroni</i> Coutière, 1909                             | Marin |   |   |   |   | P |   |
| <i>Synalpheus laticeps</i> Coutière, 1905                           | Marin | P |   |   |   |   |   |
| <i>Synalpheus lockingtoni</i> Coutière, 1909                        | Marin |   |   |   |   |   | P |
| <i>Synalpheus neomeris</i> (De Man, 1897)                           | Marin | P | P |   |   |   |   |
| <i>Synalpheus neptunus</i> Dana, 1852                               | Marin |   | P |   |   |   |   |
| <i>Synalpheus nilandensis</i> Coutière, 1905                        | Marin |   |   |   |   | P |   |
| <i>Synalpheus nobilii</i> Coutière, 1909                            | Marin |   |   |   |   |   | P |
| <i>Synalpheus pachymeris</i> Coutière, 1905                         | Marin |   | P |   |   |   |   |
| <i>Synalpheus paraneomeris</i> Coutière, 1905                       | Marin | P | P |   |   | P |   |
| <i>Synalpheus pescadorensis</i> Coutière, 1905                      | Marin |   | P |   |   |   |   |
| <i>Synalpheus stimpsoni</i> (De Man, 1888)                          | Marin |   | P | P |   |   |   |
| <i>Synalpheus streptodactylus</i> Coutière, 1905                    | Marin |   |   | P |   | P |   |
| <i>Synalpheus tumidomanus</i> (Paul'son, 1875)                      | Marin | P | P |   |   | P |   |
| <i>Systellaspis debilis</i> (A. Milne-Edwards, 1881)                | Marin | P |   | P |   | P |   |
| <i>Systellaspis guillei</i> Crosnier, 1987                          | Marin |   | P |   |   | P |   |
| <i>Systellaspis lanceocaudata</i> Bate, 1888                        | Marin |   |   | P |   |   |   |
| <i>Systellaspis pellucida</i> (Filhol, 1885)                        | Marin | P |   | P |   | P |   |
| <i>Takedana eriphioides</i> Davie, 1989                             | Marin |   |   | P |   |   |   |
| <i>Takedromia cristatipes</i> (Sakai, 1969)                         | Marin |   |   | P |   |   |   |
| <i>Takedromia longispina</i> McLay, 1991                            | Marin |   |   | P |   |   |   |
| <i>Taku spinosocarinatus</i> (Fukuda, 1909)                         | Marin |   |   | P |   | P |   |
| <i>Tanaoa nanus</i> Galil, 2003                                     | Marin |   |   | P | P |   |   |
| <i>Tanaoa pustulosus</i> (Wood-Mason, in Wood-Mason & Alcock, 1891) | Marin | P | P | P |   |   |   |
| <i>Tanaoa serenei</i> (Richer de Forges, 1983)                      | Marin |   |   | P | P | P |   |
| <i>Teleophrys cristulipes</i> Stimpson, 1860                        | Marin |   |   |   |   |   | P |
| <i>Tethisea indica</i> Poore, 1994                                  | Marin |   |   | P |   |   |   |
| <i>Tetralia brunalineata</i> Trautwein, 2007                        | Marin |   |   |   |   | P |   |
| <i>Tetralia cinctipes</i> Paul'son, 1875                            | Marin | P | P | P |   | P |   |
| <i>Tetralia glaberrima</i> (Herbst, 1790)                           | Marin | D | P | P | P | P |   |
| <i>Tetralia muta</i> (Linnaeus, 1758)                               | Marin |   |   |   |   | P |   |
| <i>Tetralia nigrolineata</i> Serène & Pham, 1957                    | Marin | D |   | P |   | P |   |
| <i>Tetralia ocucaerulea</i> Trautwein, 2007                         | Marin |   |   |   |   | P |   |
| <i>Tetralia rubridactyla</i> Garth, 1971                            | Marin | P |   | P | P | P |   |
| <i>Tetraloides heterodactylus</i> (Heller, 1861)                    | Marin |   | P | P |   | P |   |
| <i>Tetraloides nigrifrons</i> (Dana, 1852)                          | Marin | P | P | P | P | P |   |
| <i>Tetrasquilla mccullochae</i> (Schmitt, 1940)                     | Marin |   |   |   |   | P | P |
| <i>Tetrias fischerii</i> (A. Milne-Edwards, 1867)                   | Marin |   |   | P |   |   |   |
| <i>Thalamita admete</i> (Herbst, 1803)                              | Marin | P | P | P | P | P |   |
| <i>Thalamita bouvieri</i> Nobili, 1906                              | Marin | P |   |   |   | P |   |
| <i>Thalamita cerasma</i> Wee & Ng, 1995                             | Marin |   |   |   |   | P |   |
| <i>Thalamita chaptalii</i> (Audouin, 1826)                          | Marin |   |   | P | P | P |   |
| <i>Thalamita coeruleipes</i> Hombron & Jacquinot, 1846              | Marin |   | P |   |   | P |   |
| <i>Thalamita cooperi</i> Borradaile, 1902                           | Marin | P |   |   |   | P |   |
| <i>Thalamita crenata</i> Rüppell, 1830                              | Marin | P |   | P | P | P |   |
| <i>Thalamita dakini</i> Montgomery, 1931                            | Marin |   |   |   |   | P |   |
| <i>Thalamita danae</i> Stimpson, 1858                               | Marin |   |   | P | P | P |   |
| <i>Thalamita demani</i> Nobili, 1905                                | Marin |   |   | P |   | P |   |
| <i>Thalamita difficilis</i> Crosnier, 2002                          | Marin |   |   |   |   | P |   |
| <i>Thalamita foresti</i> Crosnier, 1962                             | Marin | P |   |   |   |   |   |
| <i>Thalamita gatavakensis</i> Nobili, 1906                          | Marin | P | P |   |   | P |   |
| <i>Thalamita gloriensis</i> Crosnier, 1962                          | Marin | P |   |   | P | P |   |
| <i>Thalamita gracilipes</i> (A. Milne-Edwards, 1873)                | Marin | P |   | P |   | P |   |
| <i>Thalamita integra</i> Dana, 1852                                 | Marin | P | P | P |   | P |   |
| <i>Thalamita macropus</i> Montgomery, 1931                          | Marin |   |   |   |   | P |   |

J. POUPIN : Inventaire des crustacés de l'Indo-Pacifique tropical français

|  |       |   |   |   |   |   |   |
|--|-------|---|---|---|---|---|---|
| <i>Thalamita macrospinifera</i> Rathbun, 1911                | Marin |   | P |   |   | P |   |
| <i>Thalamita minuscula</i> Nobili, 1906                      | Marin |   |   |   |   | P |   |
| <i>Thalamita mitsiense</i> Crosnier, 1962                    | Marin | P |   |   |   | P |   |
| <i>Thalamita multispinosa</i> Stephenson & Rees, 1967        | Marin |   |   |   |   | P |   |
| <i>Thalamita philippinensis</i> Stephenson & Rees, 1967      | Marin |   |   |   |   | P |   |
| <i>Thalamita picta</i> Stimpson, 1858                        | Marin | P |   | P | P | P | P |
| <i>Thalamita pilumnoides</i> Borradaile, 1902                | Marin |   | P |   |   | P |   |
| <i>Thalamita prymna</i> (Herbst, 1803)                       | Marin | P | P | P | P | P |   |
| <i>Thalamita pseudopelsarti</i> Crosnier, 2002               | Marin |   |   |   |   | P |   |
| <i>Thalamita pseudospinifera</i> Crosnier, 1975              | Marin | P |   |   |   |   |   |
| <i>Thalamita quadrilobata</i> Miers, 1884                    | Marin | P |   |   |   | P |   |
| <i>Thalamita savignyi</i> A. Milne-Edwards, 1861             | Marin |   |   | P |   |   |   |
| <i>Thalamita seurati</i> Nobili, 1906                        | Marin |   |   |   |   | P |   |
| <i>Thalamita sexlobata</i> Miers, 1886                       | Marin | P |   |   |   |   |   |
| <i>Thalamita sima</i> H. Milne Edwards, 1834                 | Marin |   |   | P |   |   |   |
| <i>Thalamita simillima</i> Crosnier, 2002                    | Marin |   |   |   |   | P |   |
| <i>Thalamita spinifera</i> Borradaile, 1902                  | Marin | P | P | P | P | P |   |
| <i>Thalamita spinimana</i> Dana, 1852                        | Marin |   |   | P |   |   |   |
| <i>Thalamita stephensoni</i> Crosnier, 1962                  | Marin | P |   |   |   |   |   |
| <i>Thalamita woodmasoni</i> Alcock, 1899                     | Marin |   |   |   |   | P |   |
| <i>Thalamitoides quadridens</i> A. Milne-Edwards, 1869       | Marin | P |   | P |   | P |   |
| <i>Thalamitoides tridens</i> A. Milne-Edwards, 1869          | Marin |   |   | P |   |   |   |
| <i>Thalassocaris crinita</i> (Dana, 1852)                    | Marin | P |   |   |   | D |   |
| <i>Thalassograpsus harpax</i> (Hilgendorf, 1892)             | Marin | P |   |   | P | D |   |
| <i>Thaumastocaris streptopus</i> Kemp, 1922                  | Marin | P |   | P |   |   |   |
| <i>Thaumastocheles japonicus</i> Calman, 1913                | Marin |   |   | P |   |   |   |
| <i>Thinora maldivensis</i> Borradaile, 1915                  | Marin |   | P |   |   | P |   |
| <i>Thomassinia moorea</i> Poore, 1997                        | Marin |   |   |   |   | P |   |
| <i>Thor algicola</i> Wicksten, 1987                          | Marin |   |   |   |   |   | P |
| <i>Thor amboinensis</i> (De Man, 1888)                       | Marin | P | P | P |   | P |   |
| <i>Thor paschalis</i> (Heller, 1862)                         | Marin |   |   | P |   | P |   |
| <i>Thor spinosus</i> Boone, 1935                             | Marin |   | P | P |   |   |   |
| <i>Thusaenys orbis</i> (Rathbun, 1916)                       | Marin |   | P |   |   |   |   |
| <i>Thyraplax cooki</i> (Rathbun, 1906)                       | Marin |   |   | P |   | P |   |
| <i>Thyraplax cristata</i> Castro, 2007                       | Marin |   |   |   |   | P |   |
| <i>Thyraplax crosnieri</i> (Guinot & Richer de Forges, 1981) | Marin |   |   | P |   |   |   |
| <i>Thyraplax digitodentata</i> Castro, 2007                  | Marin |   |   |   |   | P |   |
| <i>Thyraplax truncata</i> Castro, 2007                       | Marin |   |   | P |   |   |   |
| <i>Thyrolambrus efflorescens</i> (Alcock, 1895)              | Marin |   |   |   |   | P |   |
| <i>Thyrolambrus verrucibrachium</i> Zimmerman & Martin, 1999 | Marin |   |   |   |   |   | P |
| <i>Tiaramedon spinosum</i> (Miers, 1879)                     | Marin |   | P | P |   |   |   |
| <i>Tiarinia gracilis</i> Dana, 1852                          | Marin |   |   | P |   |   |   |
| <i>Tomopaguroides valdividae</i> (Balss, 1911)               | Marin |   |   | P |   |   |   |
| <i>Torbenella calvata</i> (Macpherson, 2006)                 | Marin |   |   | P |   |   |   |
| <i>Torbenella insolita</i> (Macpherson, 2004)                | Marin |   |   | P |   |   |   |
| <i>Toru granuloides</i> (Sakai, 1961)                        | Marin |   |   | P |   |   |   |
| <i>Toru pilus</i> (Tan, 1996)                                | Marin |   |   | P |   |   |   |
| <i>Toru septimus</i> Galil, 2003                             | Marin |   |   | P |   |   |   |
| <i>Tozeuma armatum</i> Paul'son, 1875                        | Marin |   |   | P |   |   |   |
| <i>Trachypenaeopsis mobilispinis</i> (Rathbun, 1915)         | Marin |   |   | P |   | P |   |
| <i>Trachypenaeopsis richtersi</i> (Miers, 1884)              | Marin |   |   | P |   |   |   |
| <i>Trapezia areolata</i> Dana, 1852                          | Marin |   |   | P |   | P |   |
| <i>Trapezia bella</i> Dana, 1852                             | Marin |   |   |   |   | P |   |
| <i>Trapezia bidentata</i> (Forskål, 1775)                    | Marin | P | P | P | P | P | P |
| <i>Trapezia corallina</i> Gerstaecker, 1857                  | Marin |   |   |   |   |   | P |

J. POUPIN : Inventaire des crustacés de l'Indo-Pacifique tropical français

|   |              |   |   |   |   |   |   |
|---|--------------|---|---|---|---|---|---|
| <i>Trapezia cymodoce</i> (Herbst, 1801)                   | Marin        | P |   | P |   | P |   |
| <i>Trapezia digitalis</i> Latreille, 1828                 | Marin        | P | P | P |   | P | P |
| <i>Trapezia flavopunctata</i> Eydoux & Souleyet, 1842     | Marin        |   | P | P |   | P |   |
| <i>Trapezia formosa</i> Smith, 1869                       | Marin        | P |   | P |   |   | P |
| <i>Trapezia globosa</i> Castro, 1997                      | Marin        |   |   |   |   | P |   |
| <i>Trapezia guttata</i> Rüppell, 1830                     | Marin        | P | P | P |   | P |   |
| <i>Trapezia lutea</i> Castro, 1997                        | Marin        | P | P | P |   | P |   |
| <i>Trapezia punctimanus</i> Odinetz, 1984                 | Marin        |   |   |   |   | E |   |
| <i>Trapezia richtersi</i> Galil & Lewinsohn, 1983         | Marin        | P | P |   |   |   |   |
| <i>Trapezia rufopunctata</i> (Herbst, 1799)               | Marin        | P | P | P | P | P |   |
| <i>Trapezia septata</i> Dana, 1852                        | Marin        |   | P | P | P |   |   |
| <i>Trapezia serenei</i> Odinetz, 1984                     | Marin        |   |   | P |   | P |   |
| <i>Trapezia speciosa</i> Dana, 1852                       | Marin        |   | P |   |   | P |   |
| <i>Trapezia tigrina</i> Eydoux & Souleyet, 1842           | Marin        | P | P |   |   | P |   |
| <i>Trichopagurus trichophthalmus</i> (Forest, 1954)       | Marin        |   |   |   |   | P |   |
| <i>Trichopeltarion vanuatuensis</i> Tavares & Cleva, 2010 | Marin        |   |   | P |   |   |   |
| <i>Trigonoplax unguiformis</i> (De Haan, 1839)            | Marin        |   | P |   |   |   |   |
| <i>Trizocheles caledonicus</i> Forest, 1987               | Marin        |   |   | P |   |   |   |
| <i>Trizocheles hoensonae</i> McLaughlin & Lemaitre, 2009  | Marin        | P |   |   |   |   |   |
| <i>Trizocheles pulcher</i> Forest, 1987                   | Marin        |   |   | P |   |   |   |
| <i>Trizocheles spinosus</i> (Henderson, 1888)             | Marin        |   |   | P |   |   |   |
| <i>Tuleariocaris holthuisi</i> Hipeau-Jacquotte, 1965     | Marin        |   |   |   |   | D |   |
| <i>Tumidodromia dormia</i> (Linnaeus, 1763)               | Marin        | P | P | P |   | P |   |
| <i>Turleania boucheti</i> McLaughlin, 2007                | Marin        |   |   | P | P |   |   |
| <i>Turleania multispina</i> McLaughlin, 1997              | Marin        |   |   | P |   |   |   |
| <i>Turleania senticosa</i> (McLaughlin & Haig, 1996)      | Marin        |   |   | P |   |   |   |
| <i>Tweedieia laysani</i> (Rathbun, 1906)                  | Marin        |   |   |   |   | P |   |
| <i>Tweedieia odhneri</i> (Gordon, 1934)                   | Marin        |   |   |   |   | P |   |
| <i>Tylaspis anomala</i> Henderson, 1885                   | Marin        |   |   | P |   |   |   |
| <i>Tylocarcinus dumerilii</i> (H. Milne Edwards, 1834)    | Marin        |   |   |   |   | P |   |
| <i>Tylocarcinus styx</i> (Herbst, 1803)                   | Marin        | P | P | P |   | P |   |
| <i>Tymolus daviei</i> Tavares, 1997                       | Marin        |   |   | P |   |   |   |
| <i>Typton wasini</i> Bruce, 1977                          | Marin        | P | P |   |   |   |   |
| <i>Typtonychus crassimanus</i> Bruce, 1996                | Marin        |   |   | P |   |   |   |
| <i>Uca annulipes</i> (H. Milne Edwards, 1837)             | Marin        | P |   |   |   |   |   |
| <i>Uca arcuata</i> (De Haan, 1835)                        | Eau saumâtre |   |   | P |   |   |   |
| <i>Uca chlorophthalmus</i> (H. Milne Edwards, 1837)       | Marin        | P | P |   |   |   |   |
| <i>Uca coarctata</i> (H. Milne Edwards, 1852)             | Eau saumâtre |   |   | P |   |   |   |
| <i>Uca crassipes</i> (White, 1847)                        | Eau saumâtre |   |   | P | P | P |   |
| <i>Uca dussumieri</i> (H. Milne Edwards, 1852)            | Eau saumâtre |   |   | P |   |   |   |
| <i>Uca inversa</i> (Hoffman 1874)                         | Marin        | P |   |   |   |   |   |
| <i>Uca lactea</i> (De Haan, 1835)                         | Eau saumâtre |   |   | P |   |   |   |
| <i>Uca neocultrimana</i> Bott, 1973                       | Eau saumâtre |   |   |   | P |   |   |
| <i>Uca perplexa</i> (H. Milne Edwards, 1837)              | Eau saumâtre |   |   | P | P |   |   |
| <i>Uca tetragonon</i> (Herbst, 1790)                      | Eau saumâtre | P | P | P | P | P |   |
| <i>Uca triangularis</i> (A. Milne-Edwards, 1873)          | Eau saumâtre |   |   | P |   |   |   |
| <i>Uca urvillei</i> (H. Milne Edwards, 1852)              | Eau saumâtre | P |   |   |   |   |   |
| <i>Uca vocans</i> (Linnaeus, 1758)                        | Eau saumâtre | P |   | P |   |   |   |
| <i>Uca vomeris</i> McNeill, 1920                          | Eau saumâtre |   |   | P |   |   |   |
| <i>Umalia misakiensis</i> (Sakai, 1937)                   | Marin        |   | P |   |   |   |   |
| <i>Upogebia allobranchus</i> Ngoc-Ho, 1991                | Marin        |   |   | P |   |   |   |
| <i>Upogebia balmaorum</i> Ngoc-Ho, 1990                   | Marin        | P |   |   |   |   |   |
| <i>Upogebia holthuisi</i> Sakai, 1982                     | Marin        |   |   | P |   |   |   |
| <i>Upogebia ovalis</i> Ngoc-Ho, 1991                      | Marin        |   |   | P |   |   |   |
| <i>Upogebia pugnax</i> De Man, 1905                       | Marin        |   |   | P |   |   |   |



J. POUPIN : Inventaire des crustacés de l'Indo-Pacifique tropical français

|  |                |   |   |   |   |   |   |
|--|----------------|---|---|---|---|---|---|
| <i>Upogebia stenorhynchus</i> Ngoc-Ho, 1991              | Marin          |   |   | P |   |   |   |
| <i>Urnalana elata</i> (A. Milne-Edwards, 1873)           | Marin          | P |   | P |   |   |   |
| <i>Urnalana elatoides</i> (Bouvier, 1915)                | Marin          |   |   | P |   |   |   |
| <i>Urnalana elatula</i> Galil, 2005                      | Marin          |   |   | P |   |   |   |
| <i>Urnalana granulimera</i> Galil, 2005                  | Marin          |   |   | P |   |   |   |
| <i>Urnalana insularis</i> (Takeda & Kurata, 1976)        | Marin          |   |   | P |   |   |   |
| <i>Urnalana margaritata</i> (A. Milne-Edwards, 1873)     | Marin          |   |   | P |   |   |   |
| <i>Urnalana pulchella</i> (Bell, 1855)                   | Marin          | P |   |   |   |   |   |
| <i>Urnalana purarensis</i> (Ovaere, 1987)                | Marin          |   |   |   |   |   | P |
| <i>Urocaridella antonbruunii</i> (Bruce, 1967)           | Marin          | P | P | P |   |   | D |
| <i>Urocaridella urocaridella</i> (Holthuis, 1950)        | Marin          |   |   | P |   |   |   |
| <i>Uroptychodes epigaster</i> Baba, 2004                 | Marin          |   |   | P |   |   |   |
| <i>Uroptychodes musorstomi</i> Baba, 2004                | Marin          |   |   | P |   |   |   |
| <i>Uroptychodes spinimarginatus</i> (Henderson, 1885)    | Marin          |   |   | P |   |   |   |
| <i>Uroptychus amabilis</i> Baba, 1979                    | Marin          |   |   | P |   |   |   |
| <i>Uroptychus cavirostris</i> Alcock & Anderson, 1899    | Marin          |   |   | P |   |   |   |
| <i>Uroptychus soyomaruae</i> Baba, 1981                  | Marin          |   |   |   |   |   | P |
| <i>Utica barbimana</i> A. Milne-Edwards, 1873            | Marin          |   |   | P |   |   |   |
| <i>Utica glabra</i> A. Milne-Edwards, 1873               | Marin          |   |   | P |   |   |   |
| <i>Utinomiella dimorpha</i> (Henderson, 1906)            | Marin          |   |   |   |   |   | P |
| <i>Varuna litterata</i> (Fabricius, 1798)                | Marin-E. douce | P | P | P |   |   | P |
| <i>Veleronia sympathes</i> (De Ridder & Holthuis, 1979)  | Marin          |   |   |   |   |   | P |
| <i>Vir orientalis</i> (Dana, 1852)                       | Marin          |   |   | D |   |   |   |
| <i>Vir philippinensis</i> Bruce & Svoboda, 1984          | Marin          | D |   |   |   |   |   |
| <i>Vultocinus anfractus</i> Ng & Manuel-Santos, 2007     | Marin          |   |   | P |   |   |   |
| <i>Xanthasia murigera</i> White, 1846                    | Marin          |   |   | P |   |   |   |
| <i>Xanthias canaliculatus</i> Rathbun, 1906              | Marin          |   |   |   |   |   | P |
| <i>Xanthias cherbonnieri</i> Guinot, 1964                | Marin          |   | P |   |   |   |   |
| <i>Xanthias gilbertensis</i> Balss, 1938                 | Marin          |   | P |   |   |   |   |
| <i>Xanthias glabrous</i> Edmonson, 1951                  | Marin          | P |   |   |   |   |   |
| <i>Xanthias lamarckii</i> (H. Milne Edwards, 1834)       | Marin          | P | P | P | P | P |   |
| <i>Xanthias latifrons</i> (De Man, 1887)                 | Marin          |   |   |   |   |   | P |
| <i>Xanthias maculatus</i> Sakai, 1961                    | Marin          | P |   |   |   |   |   |
| <i>Xanthias nitidulus</i> (Dana, 1852)                   | Marin          |   |   |   |   |   | P |
| <i>Xanthias punctatus</i> (H. Milne Edwards, 1834)       | Marin          |   |   | P |   |   | P |
| <i>Xanthias teres</i> Davie, 1997                        | Marin          |   |   | P |   |   |   |
| <i>Xanthodius cooksoni</i> (Miers, 1877)                 | Marin          |   |   |   |   |   | P |
| <i>Xeinostoma inopinatum</i> Tavares, 1994               | Marin          |   | P |   |   |   |   |
| <i>Xeinostoma richeri</i> Tavares, 1993                  | Marin          |   |   | P |   |   |   |
| <i>Xenocarcinus conicus</i> (A. Milne-Edwards, 1865)     | Marin          | P | P |   |   |   |   |
| <i>Xenocarcinus depressus</i> Miers, 1874                | Marin          |   |   | P |   |   |   |
| <i>Xenocarcinus tuberculatus</i> White, 1847             | Marin          |   | P | P |   |   |   |
| <i>Xylopagurus caledonicus</i> Forest, 1997              | Marin          |   |   | P |   |   |   |
| <i>Xynomaia boissoni</i> (Fize & Serène, 1956)           | Marin          |   |   | P |   |   |   |
| <i>Yaldwynopsis guinotae</i> Richer de Forges & Ng, 2007 | Marin          |   |   |   |   |   | E |
| <i>Zarenkolambrus minutus</i> McLay & S.H. Tan, 2009     | Marin          |   |   |   |   |   | E |
| <i>Zebrida adamsii</i> White, 1847                       | Marin          |   |   | P |   |   |   |
| <i>Zenopontonia noverca</i> (Kemp, 1922)                 | Marin          |   |   | P |   |   |   |
| <i>Zosimus actaeoides</i> (A. Milne-Edwards, 1867)       | Marin          |   |   | P |   |   |   |
| <i>Zosimus aeneus</i> (Linnaeus, 1758)                   | Marin          | P | P | P | P | P |   |
| <i>Zozymodes cavipes</i> (Dana, 1852)                    | Marin          | P |   |   |   |   |   |
| <i>Zozymodes pumilus</i> (Hombron & Jacquinet, 1846)     | Marin          |   |   |   |   |   | P |
| <i>Zozymodes xanthoides</i> (Krauss, 1843)               | Marin          |   |   |   |   |   | P |
| <i>Zygopa nortoni</i> Serène & Umali, 1965               | Marin          |   |   | P |   |   |   |