









# Herz'-Saison-Ausverkauf

Breslau, Blücherplatz 4. Morgen **Donnerstag d. 11. Juli** Schluss!

Günstige Gelegenheit zur Anschaffung v. Reiseschuhen, Sandalen, Tennisschuhen etc.

Bis **50%**

Ermässigung!  
Keine Auswahlendung.  
Kein Umtausch.

## Für die Reise!

Ausserordentlich preiswert!

<b>Farbige Paletots</b>	Stück von	<b>5</b>	Mk. an
<b>Schwarze Paletots</b>	Stück von	<b>12</b>	Mk. an
<b>Staub-Paletots</b>	Stück von	<b>6</b>	Mk. an
<b>Loden-Kragen</b> für Damen und Herren	Stück von	<b>7</b>	Mk. an
<b>Loden-Paletots</b>	Stück von	<b>11</b>	Mk. an
<b>Kostüme</b> in allen modernen Farben	Stück von	<b>13</b>	Mk. an
<b>Wasch-Kostüme</b> in aparten Farben u. Fassons	Stück von	<b>11</b>	Mk. an

## J. Glücksmann & Co.

Ohlauerstrasse 71/73.  
Gegründet 1854.

## Grosser Möbel-Verkauf!

Sämtliche Bestände herrschaftlicher Möbel der Perm. Schles. Möbel-Ausstellung, darunter Rokoko-Prunkzimmer, Mahag.-Salons, eich. sowie Nussbaum-Herren- u. Speisezimmer, Schlafzimmer, mod. Küchen, Garnituren, Diwans, Ottomanen, Gemälde, Teppiche usw. kommen heute und folgende Tage früh von 8-12, nachm. von 2-7 Uhr und Sonntags von 11-1 Uhr gegen Kasse billig zum Verkauf. Klosterstraße 1, am Stadtgraben, 1. Etage.

## Soennecken's Goldfüllfedern



**Sicherheitssystem**  
In jeder Lage zu tragen - Unverwundlich  
N 10.-, 12.-, 14.-, 16.- u. höher  
F. Soennecken - Bonn  
Berlin, Taubenstr. 16 • Leipzig, Markt 1

Überall erhältlich

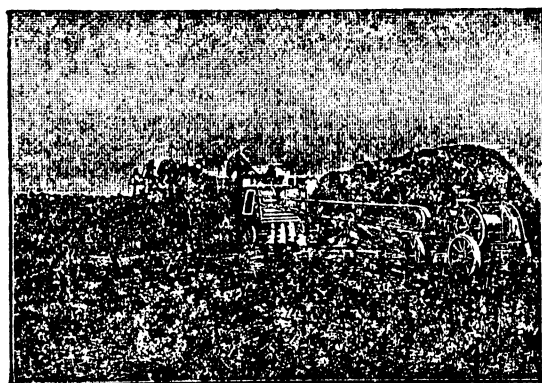

## KOMNICK

Heissdampf-Dreschsätze  
Motor-Dreschsätze

von anerkannt hoher Leistung und Wirtschaftlichkeit.

Höchste Auszeichnung  
auf der Posener Ausstellung 1911 für  
„hervorragende Leistungen“.

Erste und grösste Spezialfabrik  
des Ostens.

F. Komnick, Maschinenfabrik, Elbing.

## H. Humbert, G. m. b. H., Breslau XIII

General-Vertreter von Marshall Sons & Co., Gainsborough  
empfehlen:

Dampf-Strassen-Walzen  
Lokomobilen  
Dreschmaschinen  
Strohelevatoren  
Strohpresen  
Selbsteinleger

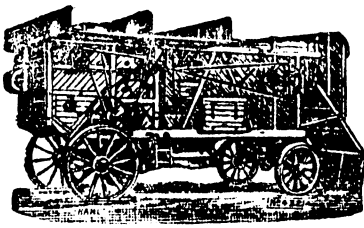
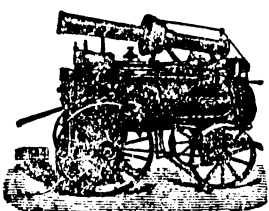

Mähmaschinen, Pferderechen, Schwadenrechen, Heuwender,  
Siedemaschinen, Schrotmühlen, Oelkuchenbrecher, Walzen etc.

Passende Reserveteile stets vorrätig. — Tüchtige Monteure jederzeit.

## Pianino,

gebr., gut erhalten, zu verkaufen  
Neue Graubentstraße 13, 1. Et. (9)

## Restbestände in Gardinen und Stores

1, 2, 3 und 4 Fenster (9)  
zu spottbill. Räumungspreis,  
nur soweit Vorrat!

V. Martin

Ohlauerstr. 87, L.

1 gr. zweiflügl. gebr. (4)

## Geldschrank

fowie 2 mittlere verkauft billig  
Baumann, Bahnhofstr. 23.

## Alle künstl. Zähne

kauft v. St. 40 Pf., f. Platin. Gold,  
u. Silber höchste Preise. 8 u. 11  
Ruhrenstr. 25. Ed. Schweidnitz.



## Dr. Bergmann's Sauerstoff-Bad

mit dem Faustherz-

Lebenssaft u. Kraft.

Dieses in jeder Wanne leicht herstellbare echte Sauerstoff-Bad zeitig nach den uns tagtäglich zugehenden Anerkennungen aus wissenschaftlichen und bürgerlichen Kreisen glänzende Erfolge bei: Herzleiden organischer und nervöser Natur, Nervenkrankheiten, Hysterie, Schlaflosigkeit, Rheumatismus, Gicht, Muskelschmerz und Muskelschwäche, bei Erkrankungen der Nieren, der Lungen, bei Fettsucht, Zuckerkrankheit, Adernverkalkung, bei Frauenleiden und Beschwerden der Periode und Wechseljahre, bei Blutarut, Migräne sowie allgemeinen Schwächezuständen. Bei Kranken bestimmt der Arzt die Temperatur und Aufeinanderfolge. Originaldose mit Gebrauchsanweisung 1,80 Mk. in Apotheken und Drogerien, wo Plakate aushängen. Man verlange echt Dr. Bergmann's Sauerstoff-Bad mit dem Faustherz, sonst direkt durch die Li-Il-Werke G. m. b. H., Dresden Sch. Z. Engros und Versand: Taubentzenapotheke, Breslau, Neue Taschenstraße 28.

## Siebe, Siebgewebe Drahtzungenflechte,

Alle Holzwaren:

Futterfchwinger, Dönsenlöcher, Feldmäusefall., Dachsplicken, Radwern, Brettwaren, unbeschl. u. beschl. Räder, Wurfschaukeln, Holzrechen, Brotfchwiffeln, Butterformen.

## F. E. Primer

Breslau 49.  
Kupferschmiedestraße

**Pressen**  
zur Fruchtsaft-, Wein- und Obstwein-Bereitung — mit Holz- und Eisenblech.

**Mühlen**  
für Beeren-, Kern- und Steinobst  
fabrizieren und liefern in allen Grössen

Ph. Mayfarth & Co.  
Breslau XIII,  
Kaiser-Wilhelm-Str. 57.  
Kataloge gratis und franko.

Wollfab ca. 6 Kilogetraße ca. 80 bis  
**35 Mattescheringe**  
N 3/4, bei 8 Pf 1/2, bei 6 Pf 2/3, bei 4 Pf 3/4, bei 3 Pf 1/2, bei 2 Pf 3/4.

## Original Weck

Apparate zur Frischhaltung aller Nahrungsmittel „Koche auf Vorrat“



Vertrieb und Preislisten durch:

## Herz & Ehrlich

Blücherplatz 1a — Telephon Nr. 88 und 1236

## L. Krüger

Junkerstr. 18 — Ohlauerstr. 62 — Tel. Nr. 2740

## P. Langosch

Schweidnitzstraße 45 — Telephon Nr. 901

## Götterspeise

nannte der grosse Naturforscher Linné den Kakao in Anbetracht seines köstlichen Wohlgeschmackes und seines hervorragenden Nährwertes. Die heutige Wissenschaft hat Linné recht gegeben, indem sie feststellte, dass der Kakao neben seinen natürlichen Nährsalzen alle zum Knochenaufbau, Stoffwechsel und zur Blutbildung erforderlichen Substanzen enthält, dabei anregend und kräftigend auf Nerven und Gehirn wirkt.

So nimmt Kakao einen hervorragenden Anteil im Dienste der menschlichen Ernährung und geniesst mit Recht den Ruf eines unübertrefflichen Genuss- und Nahrungsmittels.

Da Kakao unverpackt leicht fremden Geruch annimmt, kaufe man ihn nur in luftdichter Originalpackung, die gleichmässigen Geschmack und frisches, volles Aroma gewährleistet.

## Stollwerck-Kakao

ADLER GOLD SILBER  
1/4 kg-Paket N 1.25 N 1.- N 0.80

Alle drei Marken, gleich rein und nährkräftig, unterscheiden sich, wie die deutschen Edelweine, nur durch ihr Aroma.



## Das Gimbeder Bier

ist ein helles, malzreiches, überwürdiges Bier, erfrischend u. alkoholfarm ärztlich empfohlen. Es werden 25 Flaschen für 2,25 Mk. im Gaus geandt und ist es auch in den meisten Kolonialwaren- und Delikatesse-Geschäften, die einzelne Flasche à 10 Pf. zu haben.

## Gustav Sternagel-Haase,

Brauerei zum Birnbaum, Breitestraße 8.  
Telephon 1445.

Es folgen Bogen 2, 3, 4 und 5







Berliner Börse vom 9. Juli 1912.

\* Couponsteuer. † Coupon in fremder Valuta. ? Vorgeschlagnene Dividende. Beim Zinstormin bzw. Geschäftsjahr bedeuten 1.—12. die Monate Jgn. bis Dez.

Table with columns: Wochens. (Amsterdam, Brüssel, London, etc.), Kurs, and other financial data.

Table with columns: Geldsorten etc. (England, Frankreich, Italien, etc.), Kurs, and other financial data.

Table with columns: Deutsche Fonds. (Berliner Hypothek-Bank, Preuss. Hypothek-Bank, etc.), Kurs, and other financial data.

Table with columns: Ausländische Fonds. (Argentinien, Brasilien, China, etc.), Kurs, and other financial data.

Table with columns: Eisen-St.-u.-Prior.-Akt. (Aachen-Masticht, Frankfurt, etc.), Kurs, and other financial data.

Table with columns: Eisenbahn-Pfandbr. (Berliner Hyp.-Bank, etc.), Kurs, and other financial data.

Table with columns: Industrie-Obligationen. (Allg. Elektr.-Ges., etc.), Kurs, and other financial data.

Table with columns: Schiffahrts-Aktien u. Obligationen. (Hamburg-Amerik. Paktfahrt, etc.), Kurs, and other financial data.

Table with columns: Eisenbahn-Pfandbr. (Aachen-Masticht, Frankfurt, etc.), Kurs, and other financial data.

Table with columns: Eisenbahn-Pfandbr. (Aachen-Masticht, Frankfurt, etc.), Kurs, and other financial data.

Table with columns: Eisenbahn-Pfandbr. (Aachen-Masticht, Frankfurt, etc.), Kurs, and other financial data.

Table with columns: Eisenbahn-Pfandbr. (Aachen-Masticht, Frankfurt, etc.), Kurs, and other financial data.

Table with columns: Eisenbahn-Pfandbr. (Aachen-Masticht, Frankfurt, etc.), Kurs, and other financial data.

Table with columns: Eisenbahn-Pfandbr. (Aachen-Masticht, Frankfurt, etc.), Kurs, and other financial data.

Table with columns: Eisenbahn-Pfandbr. (Aachen-Masticht, Frankfurt, etc.), Kurs, and other financial data.

Table with columns: Eisenbahn-Pfandbr. (Aachen-Masticht, Frankfurt, etc.), Kurs, and other financial data.

Table with columns: Eisenbahn-Pfandbr. (Aachen-Masticht, Frankfurt, etc.), Kurs, and other financial data.

Table with columns: Eisenbahn-Pfandbr. (Aachen-Masticht, Frankfurt, etc.), Kurs, and other financial data.

Table with columns: Eisenbahn-Pfandbr. (Aachen-Masticht, Frankfurt, etc.), Kurs, and other financial data.

Table with columns: Eisenbahn-Pfandbr. (Aachen-Masticht, Frankfurt, etc.), Kurs, and other financial data.

Table with columns: Eisenbahn-Pfandbr. (Aachen-Masticht, Frankfurt, etc.), Kurs, and other financial data.



London, 9. Juli. Schlusskurse von 4 Uhr nachmittags. Table with columns for various commodities like gold, silver, and currencies.

Chicago, 9. Juli. Schmalz September 10,65. Antwerpen, 9. Juli. Petroleum. Tendenz: Fest. Loko 23 1/2, bez. Dr. p Juli 23 1/2, Br. Aug. 23 1/2, Br. Sept./Okt. 24 Br. ...

Paris, 9. Juli. Tendenz: Träge. Rente 92 25, 92 27 1/2. 4 1/2% Dng. Goldr. 91 75, 92 10. ...

Yerik, 9. Juli. Eigene Kabelmeldung über Emden. Table with columns for various goods like wheat, sugar, and oil.

London, 9. Juli. Bei sehr beschränktem Geschäft entzerte die Kursbewegung am heutigen Börse der Einheitslichkeit. Der Markt war im allgemeinen wenig widerstandsfähig.

Paris, 9. Juli. Die Senatskommission für den Gesetzentwurf über den marokkanischen Protektoratsvertrag hat den Bericht Baudins gebilligt und die Erörterung über den Bericht an die Spitze der Tagesordnung der Senatsitzung am Donnerstag gesetzt.









Deutsches Erzeugnis.

# Söhnlein

# Rheingold

den feinsten Marken Frankreichs ebenbürtig!

Zu beziehen durch den Weinhandel.

Vertretung für Breslau: Hermann Fuchs, Am Rathaus 19.

**Schauspielhaus.**  
Gesamtgastspiel des  
**Kölner Deutschen Theaters.**  
Mittwoch 8 Uhr:  
„Kajernenluft.“  
Donnerstag 8 Uhr:  
„Kajernenluft.“  
Freitag 8 Uhr:  
„Kajernenluft.“

**Liebich's**  
Etablissement  
Telephon 1646.  
Mittwoch den 10. Juli:  
„Es tut sich was“  
Große Ausstattungs-Revue in 3 Akten und 5 Bildern von  
**Henry Bender.**  
Musik von Arthur Steinke.  
Anfang 8 Uhr.  
Im Garten: Reindel.  
Morgen, Donnerstag:  
„Es tut sich was.“  
Freitag, den 12. Juli:  
Fünfter rauchfreier Abend.

**Victoria-Theater.**  
„Theater Folies Caprice“  
mit den Schlagern [4]  
„Waffenübung“.  
„Kobi Krach“  
„Broadway-Girl“  
Anfang 8 Uhr. Bons gültig.  
Von 7-8: Konzert im Garten.  
Freitag den 12. Juli:  
Rauchfreie Vorstellung.

**Orchester-Verein.**

**Heute Südpark-Konzert**  
7 1/2 Uhr. — Dir.: Herm. Behr.

**Sonderfahrt nach Dyhernfurth**

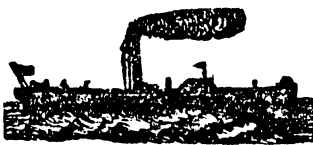

Donnerstag, den 11. Juli 1912.  
Abfahrt ab Königsbrücke  
2 Uhr mittags,  
Ankunft in Dyhernfurth  
ca. 3 1/2 Uhr mittags,  
Abfahrt von Dyhernfurth  
7 1/2 Uhr abends.  
Fahrpreise für Erwachsene im Vorverkauf M. 1,25, an der Kasse 1,40.  
Fahrpreise für Kinder unter zehn Jahren die Hälfte  
für Hin- u. Rückfahrt einschl. Steuer.  
Alles bei günstiger Bitterung und genügender Beteiligung.

**Moulin Rouge**  
Neue Saale 17, I.  
\* Täglich Ball. \*

**Karl Seifert, Scheitnig.**  
Heute Mittwoch:  
**Gemengte Speise.**

J. O. O. F. Morse  
10. 7. 8 1/2 U. V. Trauer-L.

**Fünffache Baldriantropfen.**

Bewährtes Hausmittel bei Nervosität u. Schlaflosigkeit, sowie bei nervöser Magen- u. Herabgeschwindigkeit, zu 1 u. 2 Ml., ausw. Probefl. 1,15, Breslau frei Haus.  
Apothek zur Hygiene, Breslau II, Taubentzentr. 91, Ecke Grünstraße Tel. 1092.

**Zoologischer Garten.**  
Heute **Konzert** der Kapelle des 51. Inf.-Regts. (50 Pfg.) Sobanski.  
Mittwoch: **Konzert** Anfang 4 1/2 Uhr.

**Schiesswerder.**  
Heute Mittwoch: **Militär-Konzert.**  
Anfang 5 Uhr. Entree 10 Pf.

**IV. Allgemeines Tennis-Turnier in Bad Kudowa vom 19. bis 21. Juli 1912.**  
Zum Austrag gelangen:  
I. Ohne Vorgabe.  
1) Herren-einzel-spiel um die Meisterschaft von Kudowa.  
2) Dameneinzel-spiel um die Meisterschaft von Kudowa.  
3) Herrendoppel-spiel um die Meisterschaft von Kudowa.  
4) Damen- und Herrendoppel-spiel.  
II. Mit Vorgabe.  
5) Herreneinzel-spiel. [2]  
6) Dameneinzel-spiel.  
7) Herrendoppel-spiel.  
8) Damen- und Herrendoppel-spiel.  
Nennungsfrist am 14. Juli, mittags 12 Uhr. Nennungen sind zu richten an die Badeverwaltung Kudowa. Borrunden; Freitag, den 19. Juli 1912, nachmittags 3 Uhr. (32 Preise inkl. d. Ehrenpreise.)

**Nordseebad Scheveningen**  
via Emmerich. [9]  
— Man verlange Prospekt. —

**Wohnungen Bad Warmbrunn B.-G.** [5]  
für Kur- und Sommergäste, mit u. ohne Küche, Zimmer herrschaftlich möbliert, Balkons, staubfrei gelegen, Gebirgsausicht, gr. alter Garten, 5 Min. v. Kurplatz, empfiehlt zu maß. Preisen Villa König, Gartenstr. 10.

**Sommerpreise für Pelzwaren!**  
Bei jetzigem Einkauf  
**hoher Rabatt**  
auf alle bereits für kommende Saison hergestellten Pelzwaren, sowie  
**kostenfreie Aufbewahrung**  
dieser bis zum Herbst.  
**Auswahlsendungen portofrei.** [x]

**M. Boden**  
Breslau,  
Hoflieferant I. M. der Königin Ww. der Niederlande.

**Zeltgarten**  
Dir. L. Romani.  
Tel. 2077.  
Das glänzende  
**Programm**  
**Willy Melbryck,**  
Humorist, mit seinem brillanten Repertoire.  
**Astoria-Quartett,**  
bester Damen-Kunstgefang.  
**Valentine Oлда**  
prolongiert.  
**Sister Wright,**  
Kunststradfahrerinnen vom Wintergarten, Berlin.  
**Ali Baba,**  
Tripolitan. Quintett, und die anderen  
**Spezialitäten.**  
Anfang 8 Uhr:  
Vorzügliche Küche.  
Um den gesteigerten Ansprüchen eines vornehmen Publikums genügen zu können, erlaube mir auf die neuen, entzückenden Orchesterlogen hinzuweisen.  
Verreist vom 12. Juli bis 1. August [1]  
**Zahn-Arzt Olbrich,**  
Gneisenauplatz 1, II.

Verreist vom 10. Juli bis Mitte August. [3]  
**Dr. Walliczek**  
Ich verreise am 16. Juli für mehrere Wochen.  
**Zahnarzt Brill.** [2]  
Verreist v. 12. Juli bis 13. Aug.  
**Curt Tietze,**  
Dentist, [3]  
Friedrich-Wilhelm-Strasse 34, Eingang Dessauerstr. 2.  
Handsektion [2]  
für Damen Sonnenstr. 32, II.  
Masseurin Schußbrücke 19, II. [9]  
**Massage** Käthe Hembach, [4]  
Weidenstraße 32, II.  
**Massage = Manicure**  
Elise Weber, Gartenstr. 104 II, Sprechstunden 10-1, 2-7.  
Masseurin Alte Taschenstraße 16 II, vis-à-vis der Liebichshöhe. [3]  
**Masseurin Münzstr. 2a I.**  
Masseurin empf. f. Kronprinzenstr. 43, pt. [5]  
**Bannenbäder und Massage**  
Schmugrabenstr. 3, pt. 118.  
**Massage, Manicure.**  
Elise Krumpel, Sobestr. 92, I., r. [5]

## Ausstellung zur Jahrhundertfeier der Freiheitskriege Breslau 1913

Für die im Mai 1913 auf dem alten Rennplatz in Scheitnig und in den angrenzenden Parkanlagen zu eröffnende Ausstellung werden nachstehende Restaurations- usw. Betriebe zugelassen. Dauer der Ausstellung etwa 5 Monate.

Ein elegantes Weinrestaurant am Eichbornteiche  
Ein gutes Bierrestaurant auf der Anhöhe im Göpperthaine als Hauptrestaurant der Gartenbau-Ausstellung • Ein Café-Restaurant in der Kolonial-Abteilung • Eine große Bierwirtschaft in der Nähe der Festhalle • Ein Café in der Nähe der Festhalle • Ein Café im Vergnügungs-Park

Ferner sollen auf dem ganzen Ausstellungsgelände verteilt, Verkaufshallen für Milch • Mineralwässer • Würstchen • Liköre • Obst Blumen • Cigarren • Zigaretten • Zuckerwaren usw. eingerichtet werden.

Angebote sind schriftlich an das Büro der Jahrhundertfeier Graupenstraße 14 einzureichen.

Der Hauptauschutz der Ausstellung

## BOARDING-PALAST

BERLIN

Kurfürstendamm 193/194 IM ZENTRUM DES WESTENS



Familienhotel und Pensionshaus allerersten Ranges

Mäßige Preise. 600 Zimmer mit Privatbad, eingeteilt in größere und kleinere abgeschlossene Wohnungen und Einzelzimmer mit laufendem kalten und warmen Wasser. Prospekt mit Zimmerplan und Preisen gratis und franko. Telegramm-Adresse Boarding Berlin :: :: ::

J. C. SCHWEIMLER, Generaldirektor  
Hoflieferant Sr. Maj. des Kais. und Königs

ERÖFFNUNG AM 1. AUGUST 1912

Auf Grund des bei uns erhältlichen Prospekts sind nom. 1 800 000 Aktien der

**Aktien-Gesellschaft vorm. H. Meinecke in Breslau-Carlowitz**

Stück 1800 zu je Mk. 1000 Nr. 1-1800

zum Handel und zur Notiz an den Börsen von Berlin und Breslau zugelassen.

Breslau, im Juli 1912.

**Mitteldeutsche Creditbank. G. v. Pachaly's Enkel.**

**Baugeschäft E. Falgowski,** [6]  
Clausewitzstrasse 7, Teleph. 5112, empfiehlt sich zur Ausführung von Maurer- und Zimmerarbeiten, insb. Umbau u. Renovationsarb.

## Seminar für Landwirte zu Schweidnitz

Staatlich anerkannte Lehranstalt der Landwirtschaftskammer für die Provinz Schlesien mit Berechtigung zur Abhaltung von Abgangsprüfungen unter einer königlichen Prüfungs-Kommission.  
Das neue Studienjahr beginnt Mitte August d. J. und schließt am 30. Juni 1913. Vorbedingung für Aufnahme ist eine mindestens fünfjährige landwirtschaftliche Praxis. Jede weitere Auskunft erteilt und Anmeldungen nimmt entgegen  
**Dr. Mahrenholtz, Direktor.** [9]

Ein probates Mittel gegen  
**Sommer-**

Spezies attestiert Anna Steinhauer in Röhling, indem sie schreibt: „Beide mich, Sie zu be-nachrichtigen, daß ich mit Ihrer vorzüglichen Gerba-Seife, sehr zufrieden bin. Selbe kann ich jedermann f. Hautauschläge, Sommer-sprossen zc. aufs Wärmste empfehlen.“  
Obermeyer's Medizinal-Gerba-Seife à St. 50 Pf., 30 % Stärkeres Präp. M. 1.—, zu haben in allen Apotheken, Drog., Parfüm.

**Alte künstl. Bähne**  
kauft der Bahn 40 Pf. Frau Friedr. Altmüllerstraße 31, Barterre.

**In der Straffache**

gegen den Gefredatur August... 1893 in Winteritz a. b. am 8. März 1893...

gegen den Gefredatur August... 1893 in Winteritz a. b. am 8. März 1893...

gegen den Gefredatur August... 1893 in Winteritz a. b. am 8. März 1893...

gegen den Gefredatur August... 1893 in Winteritz a. b. am 8. März 1893...

gegen den Gefredatur August... 1893 in Winteritz a. b. am 8. März 1893...

gegen den Gefredatur August... 1893 in Winteritz a. b. am 8. März 1893...

gegen den Gefredatur August... 1893 in Winteritz a. b. am 8. März 1893...

gegen den Gefredatur August... 1893 in Winteritz a. b. am 8. März 1893...

**Die Auflösung der Breslauer Straßeneisenbahn-Aktiengesellschaft**

und deren Übernahme durch die Stadtgemeinde Breslau ist am 27. September 1911 im Handelsregister eingetragen worden.

Nach dem von der Generalversammlung und von der Stadtverordnetenversammlung genehmigten Überlassungsverträge vom 31. Mai 1911 wird der Aktienfonds von der Stadtgemeinde vom 10. Oktober 1911 ab gegen Einreichung der Aktien nebst Dividendenscheinen und Erneuerungsscheine gewährt:

1) für jede Aktie von 400 Mk.: 4prozentige, an der Breslauer Börse notierte Breslauer Stadtanleihe im Nennbetrage von 500 Mk. nebst Zinscheinen vom 1. Oktober 1911 ab und in bar 41,50 Mk., 2) für jede Aktie von 1200 Mk.: solche Anleihe nebst Zinscheinen von 1500 Mk. und in bar 124,50 Mk.

Wobei eine Verzinsung des bar zu zahlenden Betrages ausgeschlossen ist. Die Stadtgemeinde hat den Schlesischen Bankverein zu Breslau mit der Durchführung dieses Geschäftes beauftragt.

Wir eruchten die bisherigen Aktionäre, die ihnen zutreffenden Stadtsanleihe und Barbeträge gegen Einreichung ihrer Aktien mit Dividendenscheinen für 1911 und folgenden nebst Erneuerungsscheinen bei dem Schlesischen Bankverein zu Breslau rechtzeitig in Empfang zu nehmen.

Die erforderlichen Vordrucke sind vom 2. Oktober d. J. ab bei dem Schlesischen Bankverein erhältlich.

Breslau, den 28. September 1911. Der Magistrat hiesiger Königl. Haupt- und Residenzstadt.

**Zwangsversteigerung.**

Donnerstag, den 11. Juli 1912, vormittags 9 Uhr, verschied. Möbel, 1 Grammophon und ein Fahrrad gegen gleich bare Zahlung versteigern.

Scholz, Ger.-Vollz. Die Ausführung der Erd-, Mauer-, Asphalt-, Gaaker-, Zimmer- und Eisenarbeiten zum Neubau des Stellwerksgebäudes...

Die Lieferung von 1 500 000 Stück Zementmörtelsteine für die Neubauten auf Bahnhof Dels...

Die Verfertigung, Lieferung und betriebfertige Aufstellung 1 Überladebrücke...

Die Lieferung der Tischlerarbeiten (Fenster) zum Neubau des Verwaltungsgebäudes...

Gelegenheitskäufe. Im Total-Ausverkauf der Möbelfabrik früher Freund, Gartenstr. 85/87...

Gelegenheitskäufe. 11 komplette Salons in tadelloser Arbeit, darunter hoch vornehme, meist in Mahagoni...

Bei der Ständischen Verwaltung des Preussischen Markgrafentums Oberlausitz zu Görlitz ist die Stelle eines

**Geschäfts-Verkehr**

Suche ein Gut bon 100-300 Morgen zu kaufen od. zu pachten.

Gut in Schlesien, ga. 400 Morgen, gute Lage, guter Boden, bei mindestens 50 000 Mk. Anz. z. verkaufen.

Rittergut, herrschaftl. Besitz, 800 Morg. groß, in Mittel- od. Niedererschlesien gelegen.

Herrsch. Rittergut N.-Schl., ff. Rühelitz, bequem zu Berlin und Breslau, 1100 Morg. gut Bod. inkl. sehr gut Vieh, ca. 300 Morg. Wald.

Ritterguts-Verkauf, Ich verlaufe mein ca. 1300 Morg. großes, vollständig arrondiertes, herrschaftliches Rittergut in Schlesien...

Wald- und Leichgut, nahe Görlitz, 412 Morg. gr., Schnellzugstation, weit aus 80 Morg. hervorraag. Karpenstücke...

Rittergut, in Schlesien, wird bei 150-180 Mille Anzahlung durch mich sofort zu kaufen gesucht.

Wohnhaus, mit ar. parkartigen Garten in herrl. geleg. Gebirgsst. mit Bahnhöfen...

Wohnhaus, mit ar. parkartigen Garten in herrl. geleg. Gebirgsst. mit Bahnhöfen...

Wohnhaus, mit ar. parkartigen Garten in herrl. geleg. Gebirgsst. mit Bahnhöfen...

Wohnhaus, mit ar. parkartigen Garten in herrl. geleg. Gebirgsst. mit Bahnhöfen...

Wohnhaus, mit ar. parkartigen Garten in herrl. geleg. Gebirgsst. mit Bahnhöfen...

**Kaufe Gut,**

wenn mein in Posen in bester Wohn- und Geschäftslage gelegenes Haus mit 110 Mille Gultaben neben bar in Zahlung genommen wird.

Tagd, mit gepflegt, herrlich schön gelegen, umfänglich, auf ca. 3 J. zu pachten.

Schönes Schloss, Die erste Etage zu vermieten. Dazu schöner Garten, Pferdeställe, Auskufft erteilt.

Einfamilienvilla, in Schwiebnitz, ca. 4200 am herrl. Garten u. Anlagen, sehr preisw. zu verkaufen.

Villengrundstück, in d. beliebt. Luftkurort u. Villenort Obernigitz bei Breslau, aller Komfort, großer Garten, Stallung usw.

Villa mit gr. Obstgarten und Sargelanlage, dicht an Garnisonstadt Schles. geleg., preiswert zu verk. Grundstück auch als Baugrund geeignet.

Gehr gut renommier. Hotel u. Logierhaus, in stark besuchter Luftkurort d. Hg. weg. Todesfalls zu verkauf.

Gasthaus, eventl. mit Jagdgelegenheit und in evangelischer Gegend zu pachten gesucht.

Für Ökonomen, Küchenchef. Eine altrenommierte Weinhandlung mit größerer Weinhandlung für Vereine und Festlichkeiten im Zentrum von Breslau...

Pandanthaus, wegen plötzlichen Todesfalls bald zu verkauf. Anz. 15 000 Mk. Inspektor u. Kaufleute bevorzugt.

Kognacbrennerei, mit guter Ruchhaftigkeit sofort zu verkaufen. Anfr. unter N. 247 an die Geschäftsst. d. Schl. Sta.

Geschäftshaus, Meuschelstraße, mit 20 000 Mk. Anzahlung, welche sich mit 20 % verzinst, wegen Auseinanderlegung zu verkaufen.

Umbau-Haus, Zaucuzienstraße, an Baugeschäft zc. sehr billig zu verkaufen.

Wohnhaus, mit ar. parkartigen Garten in herrl. geleg. Gebirgsst. mit Bahnhöfen...





Strohseile  
Sch. handgef. a. achtel. Btl. 100 abzugeben.  
Kittmann, Breslau VII

Wagen (Strom) Griffig  
neu, mit Salberbed. ist zu  
kaufen, für Geschäftsführende  
Landwirte sehr geeignet.  
Friedrich, Hundsfeld.

Gesellschafts Kauf.  
Landauer, 1 Halbgebecker, Aft.,  
altes, m. fl. Klüff, 1 Coupé  
in 1 Coupé 2 Sitze, 3 offene Wagen,  
sonstige, teils fast noch neu,  
s auf repariert, desgl. 1 Cab  
mit 1 Paar Brillengläser,  
empfehl. billigst  
C. Rother, Wagenfabrik,  
Breslau I.

Strohpressen  
kommen repariert und betriebs-  
fähig, hält stets vorrätig  
Reutter, Breslau V, Sodstr. 4.

Neue Schulz'sche  
Strohpressen  
zu dem bekannt billigsten Preisen  
anfertigen, alle Zahlungsbedingungen  
erfüllen, Breslau V, Sodstr. 4.

Manila-Bindgarne.  
Ich habe ca. 10.000 kg prima  
Manila-Bindgarne, die ich  
zu billigen Preisen abgeben  
will. Interessenten  
Werner, Schiffer Markt,  
Breslau I.

Für Bäckermeister.)  
Polzstreumehl  
billig abzugeben. Anfragen  
K. 281, Gehl. Schlef. Str. erb.

Die Ratiborer Decken-  
fäden- und Sack-Fabrik  
Anton Weiss, Ratibor  
Tel. 248 - empfiehlt:

Ernte-Planen  
Ia. Gute  
Ernte-Seile  
4fach  
za. 150 cm lang

Manila-  
Bindgarne  
nur ausprobierten Qualitäten.

Chober-Planen  
vo  
wasserdichten  
imprägn. Segeltuchen  
mit Eisenschrauben an Leder-  
riemen, gute Doppel-Nähte,  
fertig, pro Quadratmeter  
1,35, 1,55, 1,85 etc.

Schober-Netze,  
eiler-Schlafdecken,  
rohsecke und Kissen,  
reibriemen  
la Kernerleder, Balata und  
Kameelhaar.

ammer-Pferdedecken,  
Fliegen-Netze,  
egen-Pferdedecken,  
on-Pelerinen und Mäntel.

Ernteplanen,  
Ernteseile,  
Bindgarne  
Schulz'sche, u. Strohpresen  
besten, haltbarsten  
Qualitäten.

Wasserdichte  
Choberplanen,  
en-, Lokomobil- und  
Resistentdecken  
okomobil-  
reibriemen  
Leder, Kamelhaar,  
aunwolle, Balata,  
Schinenöle, Fette  
fehlen zu billigsten  
Fabrikpreisen

Wasserdichte  
Choberplanen,  
en-, Lokomobil- und  
Resistentdecken  
okomobil-  
reibriemen  
Leder, Kamelhaar,  
aunwolle, Balata,  
Schinenöle, Fette  
fehlen zu billigsten  
Fabrikpreisen

Ernteplanen,  
Ernteseile,  
Bindgarne  
Schulz'sche, u. Strohpresen  
besten, haltbarsten  
Qualitäten.

Wasserdichte  
Choberplanen,  
en-, Lokomobil- und  
Resistentdecken  
okomobil-  
reibriemen  
Leder, Kamelhaar,  
aunwolle, Balata,  
Schinenöle, Fette  
fehlen zu billigsten  
Fabrikpreisen

Ernteplanen,  
Ernteseile,  
Bindgarne  
Schulz'sche, u. Strohpresen  
besten, haltbarsten  
Qualitäten.

Wasserdichte  
Choberplanen,  
en-, Lokomobil- und  
Resistentdecken  
okomobil-  
reibriemen  
Leder, Kamelhaar,  
aunwolle, Balata,  
Schinenöle, Fette  
fehlen zu billigsten  
Fabrikpreisen

Ernteplanen,  
Ernteseile,  
Bindgarne  
Schulz'sche, u. Strohpresen  
besten, haltbarsten  
Qualitäten.

Wasserdichte  
Choberplanen,  
en-, Lokomobil- und  
Resistentdecken  
okomobil-  
reibriemen  
Leder, Kamelhaar,  
aunwolle, Balata,  
Schinenöle, Fette  
fehlen zu billigsten  
Fabrikpreisen

Ernteplanen,  
Ernteseile,  
Bindgarne  
Schulz'sche, u. Strohpresen  
besten, haltbarsten  
Qualitäten.

Gute-Ernteseile,  
Manila-Bindgarne,  
Ernteseile,  
Wasserdichte Chober-  
und Statensplanen,  
Lokomobil- und Dreif-  
maschinen- und Wagen-  
decken, Getreidegeräte  
empfehlen zu billigsten  
Fabrikpreisen

Erste Oberschlesische  
Plan- u. Sack-Zentrale  
Mutz & Co.,  
Gleiwitz.

Bindegarne  
in nur besten Qualitäten  
für Nähmaschinen u. Strohpresen.

Ernteseile,  
Planen  
für Erntewagen und Schober,  
Lokomotiven und Dreifastan.  
Theodor Wier, Breslau,  
Tauentzienstr. 65. 19  
Gear. 1869. Tel. 2108.

Einige Flas  
halbwelcher 12er Capillär-Syrup  
und Prima Bierecouleur  
billig verkauft.  
Gefällige Anfragen unter A 48  
an die Geschäftsstelle der Schlef. Z.

Hochpr. flüss. Raffinade  
ca. 300 Btr., Fabrikat Preystag  
Söhne, Magdeburg, preiswert ab-  
zugeben  
H. Schäfer, Breslau-St. Pöschelstr.

Altertümliche Möbel  
Porzellan- und Glasfasen werden  
sofort gelocht. Zuschr. u. "Sammler"  
H 17 Gehl. der Schlef. Str.

Selbständiger  
Kaufmann  
auf dem Lande, ev. 34 J. alt,  
mittlere, sympath. Erziehung, bor-  
nehmener Charakter, sucht Lebensge-  
fährin. Junge Damen (auch Wit-  
wen ohne Anh.), welche Lust zum  
Geschäft haben und ein traul. Heim  
wünschen, wollen vertraul. Briefe  
einsenden. Vermögen erwünscht.  
Strengste Diskretion zugesichert.  
Zuschr. u. K 275 Gehl. Schl. Str.  
Gebild., ev.

Landwirt,  
m. grös. Barben, wünscht Heirat  
m. verm. häuslich erz. jung. Dame.  
Zuschriften unter A 48 an die Ge-  
schäftsst. d. Schl. Str.

Wohnungen  
Sanftionpreis 15 Btg. für die Stelle.)

Bahnhofstrasse 3  
sind in der 3. Etage zwei schöne  
Wohnungen mit 5 und 4 großen  
Zimmern, reichlichem Einzelgesch., Gas,  
Gartenbenutzung bald zu vermieten.

Eleg. herrschaftl. Wohnung  
5-6 Zimmer, helle Dielen, reichl.  
Beigel. Ausz. nach d. Promenade,  
bald oder später zu vermieten.  
Wallstrasse Nr. 15.

Bahnhofstrasse 1  
bist am Stadtgraben,  
1. Etage 6 Zimmer für bald,  
2. Etage 6 Zimmer  
z. 1. Oktob. cr. zu vermieten.

Viktoriastrasse 121,  
Hochpart. u. 2. Et. 2 prachtv. gef. helle  
Wohn. zu 4 gr. Zim. Erker, Balkon  
u. all. üb. Romf. preisw. 1. Okt. a. un.

Gutenbergstr. 30  
schöne, frül. 3-Zimm.-Wohnung. Bad  
nebst Beigelaß, in der 3. Etage für  
600 Mk. zum 1. Okt. zu verm.

Höfchenplatz 9, II. 7 Zimmer,  
sofort billig zu vermieten.

Villenwohnung,  
6-7 große Zimmer, elektr. Bel.,  
Bad, Wasserl., Garten, 10 Min. a.  
Bahn u. Ring, für 1000 Mark an  
ruh. Mieter bald od. Okt. zu ver-  
geben. Steuern 90 Proq.  
Dampfmaschine, Wasserpumpe.

Gute-Ernteseile,  
Manila-Bindgarne,  
Ernteseile,  
Wasserdichte Chober-  
und Statensplanen,  
Lokomobil- und Dreif-  
maschinen- und Wagen-  
decken, Getreidegeräte  
empfehlen zu billigsten  
Fabrikpreisen

Ernteplanen,  
Ernteseile,  
Bindgarne  
Schulz'sche, u. Strohpresen  
besten, haltbarsten  
Qualitäten.

Wasserdichte  
Choberplanen,  
en-, Lokomobil- und  
Resistentdecken  
okomobil-  
reibriemen  
Leder, Kamelhaar,  
aunwolle, Balata,  
Schinenöle, Fette  
fehlen zu billigsten  
Fabrikpreisen

Ernteplanen,  
Ernteseile,  
Bindgarne  
Schulz'sche, u. Strohpresen  
besten, haltbarsten  
Qualitäten.

Wasserdichte  
Choberplanen,  
en-, Lokomobil- und  
Resistentdecken  
okomobil-  
reibriemen  
Leder, Kamelhaar,  
aunwolle, Balata,  
Schinenöle, Fette  
fehlen zu billigsten  
Fabrikpreisen

Ernteplanen,  
Ernteseile,  
Bindgarne  
Schulz'sche, u. Strohpresen  
besten, haltbarsten  
Qualitäten.

Schweidnitzer Stadtgraben 24  
ist die hochherrschäftliche erste Etage zu vermieten.

5-Zimmer-Wohnung  
Gartenstraße 34 vis-à-vis Konzerthaus,  
Gartenhaus 2. Etage, 1350 Mk., bald oder später.  
Ankunft daselbst Vorberh. 1. Etage. (4)

Gartenstr. 79 - Neudorfstr. 4  
hochherrschäftl. Wohnungen - 4, 5 u. 7 Zimmer.  
Ausk. Breslauer Baubank,  
Gartenstraße 34, I. Tel. 2214. (9)

Herliche Wohnung,  
4 große Zimmer, hochpart., mit allem der Neuzeit entspr. Komfort,  
groß. Bal., zum 1. Oktober zu vermieten.  
Richard Chutech, Neue Tauentzienstr. 28. (9)

Clausenwickstrasse 17, ptr.,  
4-Zimmer-Wohnung, mit allem Komfort, zum 1. Oktober zu vermieten.  
Näheres beim Hausmeister oder Louis Schäfer, Tauentzienstr. 38. (2)

Eichendorffstraße 39,  
Dweifamilienhaus,  
1. Etage besth. aus 10 Zimm. u. 2 bis 4 ausgebaut. Mansardenzimm.,  
große, helle Räume, großer Garten  
bald zu vermieten.

Augustastrasse 50  
1. Etage, 6 Zimmer, Erker, Balkon, tadellos eingeteilt, mit a. Zubehör.  
per sofort oder später zu vermieten. Renovation wunschgemäß.  
Anfragen daselbst oder Telephone 8193. (2)

Gabitzstr. 53, Ecke Viktoriastr.,  
ist vorseitig in d. 2. Hg. sehr schöne, herrsch. Wohn. v. 7 gr. Zim., nebst  
viel. Beigel., all. mod. Komf., Gas, elektr. Licht, z. 1. 10. 12 zu verm.

Goldener Hecht  
Reuschstr. 65  
2. Etg. 1 Geschäftsraum ca. 250 qm  
Selle Werkstätt  
zirka 146 qm, in gr. bequemen Hof, mit elektr. Kraft- und Lichtanlage,  
monatlich 70 Mk., zu vermieten  
Wohlgasse 47.

Schöne große und helle  
Fabrikräume,  
auch als Ausstellungsräume geeignet, auf Wunsch mit modern.  
Laden in bester und verkehrsreichster Lage von  
Glogau, Mätzstraße 27,  
für bald oder später zu vermieten.  
Näheres durch Max Hubrich, Glogau, Hospitalstr. 2. (2)

Selle, trockene Lager Räume  
250-280 Quadratmeter in unserem Speichergrundstück  
sofort zu vermieten.

Wohnung  
schönes Parterre, Straßeneingang  
a. d. Graupenstr. Freiburgerstr. 12.

Gartenstr. 3, am Sonnenpl.  
große Kontorräume, ca. 100 am  
große Parterre Räume, ca. 200 am  
Keller Räume, ca. 100 am  
sofort od. später zu verm.

In Posen  
175  
qm moderne Geschäftsräume  
mit Zentralheiz., elektr. Licht und  
Lift, auf Wunsch mehr qm, event.  
mit Gärten, für jede Branche ge-  
eignet, zweifel für Café, Waren-  
haus, Ausstellungsräume, Büro zc.,  
allerbeste Geschäftslage, nahe  
Wildeplatz, bald zu vermieten.  
Nebst. unter Angabe der Branche  
an  
C. Walewski,  
Posen, Waderstraße 8.

Für Engrosgechäft!  
Kontor- und Lager Räume sofort  
oder später zu vermieten.  
Wallstr. Nr. 15.

Lager Räume  
Villa zu verm. Höfchenstr. 84.  
Bruno Boenthan. Fernspr. 2645.

Junger Kaufmann,  
35 Jahre, Proturist, in Fabrik-  
geschäft tätig, sucht z. 1. Oktober  
passende Stellung. Sehr gute  
Empfehlungen stehen zur Verfügung.  
Angebote erbet. unter K 200  
Gehl. d. Schlef. Str. (2)

Junger Mann,  
18 1/2 J. alt, gel. in Kolonialwaren-  
Geschäft, mit prima Zeugnis, sucht  
für bald oder 1. August Stellung  
als Verkäufer  
eber Lagerist. Gefl. Angebote unter  
K 246 Gehl. der Schlef. Str. (3)

Wirtschafts-Inspektor  
35 J. alt, verh., kath., sucht zum  
1. Oktober Stellung auf größerem  
Betrieb. Herr Oekonomist Panekki  
auf Ostpreußen erteilt gern Zusätzl.  
Gefl. Anzeig. an Inspektor Gabriel,  
Grotz bei Gnabenfeld DS. (8)

Wirtschafts-Inspektor  
35 J. alt, verh., kath., sucht zum  
1. Oktober Stellung auf größerem  
Betrieb. Herr Oekonomist Panekki  
auf Ostpreußen erteilt gern Zusätzl.  
Gefl. Anzeig. an Inspektor Gabriel,  
Grotz bei Gnabenfeld DS. (8)

Wirtschafts-Inspektor  
35 J. alt, verh., kath., sucht zum  
1. Oktober Stellung auf größerem  
Betrieb. Herr Oekonomist Panekki  
auf Ostpreußen erteilt gern Zusätzl.  
Gefl. Anzeig. an Inspektor Gabriel,  
Grotz bei Gnabenfeld DS. (8)

Wirtschafts-Inspektor  
35 J. alt, verh., kath., sucht zum  
1. Oktober Stellung auf größerem  
Betrieb. Herr Oekonomist Panekki  
auf Ostpreußen erteilt gern Zusätzl.  
Gefl. Anzeig. an Inspektor Gabriel,  
Grotz bei Gnabenfeld DS. (8)

Wirtschafts-Inspektor  
35 J. alt, verh., kath., sucht zum  
1. Oktober Stellung auf größerem  
Betrieb. Herr Oekonomist Panekki  
auf Ostpreußen erteilt gern Zusätzl.  
Gefl. Anzeig. an Inspektor Gabriel,  
Grotz bei Gnabenfeld DS. (8)

Reiseposten oder 1. Verkäufer  
sucht gewandter, tüchtiger Verkäufer, hervorragender, wirklich  
erstklassiger Dekorateur (sowie Radschreiber zc.) der  
Kolonialwaren- und Delikatessenbranche  
a. 1. August Stellung. Angeb. erb. an M K 102 Girschberg N.-G.

Kaufmann,  
36 Jahre alt, aus der Kolonialw.,  
Delikatessen-, Wein- und Zigarren-  
Branchen, sucht zum 1. Oktober  
dauernde Stellung als  
Filialleiter  
oder  
1. junger Mann  
in einem mittleren Geschäft, welch.  
er später übernehmen kann. Kaution  
tam gestellt werden.  
Gefl. Anzeig. erb. unter K 273 an  
die Geschäftsstelle der Schlef. Str. (2)

Büchhalter,  
i. mittl. Jahren, christl., led., noch  
in Stell., selbst. tüchtiger Arbeiter,  
solid, unbefehlener Char., vorzügl.  
empfohlen, sucht b. bescheid. Anpr.  
1. August event. später dauernde  
Position, gleichw. Branche. Güt.  
Zuschr. erb. unt. K 274 Gehl. d.  
Schlef. Str. (2)

Jung. Mann,  
gel. Spezerist, 24 J., militärfrei,  
Christ, d. poln. Sprache mächt., mit  
K. 3gn., sucht für od. spät. dauernde  
Stella. Zuschr. u. K 284 Gehl. d. Schl. Str.

Jung. Mann, 20 J. alt, aus der  
Kol.-Destill., Baumat.- u. Düng-  
mittelbr. sucht gest. a. gute Zus. u.  
Ref. z. 15. 7. od. 1. 8. Stell. als Ver-  
käufer, am Lager od. im Kontor.  
Zuschr. unt. K 268 Gehl. Schl. Str.

Empfehle u. suche  
a. sof. o. spät. f. einen äußerst tücht.  
Zuschr. u. K 268 Gehl. Schl. Str.

Landwirtssohn, 23 Jahre, evgl.,  
militärfrei, 8 Jahre beim Bach,  
lehre Stelle 3 Jahre, sucht zum  
1. Oktober 1912 Stellung als  
alleiniger Beamter.  
Kleiner Güter erhalten. Vorzug.  
Familienanschluss erwünscht, aber  
nicht Bedingung. Gefl. Angebote  
erbet. unter K. 27 postlagernd  
Breslau, Kreis Wobslau. (8)

Suche für meinen mit groß.  
Erfolg tätig gewesenen  
1. Beamten,  
hervorragenden Akter- u. Vieh-  
wirt, geschäftsgewandt, den ich  
für jede selbständige Stellung  
wärmstens empfehlen kann, der  
auch von anderer Seite nur  
über beste Referenzen verfügt,  
zum 1. Oktober eventl. etwas  
früher möglichst selbständige  
Stellung als verh. Inspektor,  
ohne Familie. Zu jeder Aus-  
kunft gern bereit.

Wilk, Rittergutsbesitzer,  
s. J. Göllich, Kaufwaller-  
straße 29.

Für meinen bisherigen  
Rechnungsführer (8)  
suche ich zum 1. Oktober  
Beamtentstellung  
unter direkter Leitung. Derselbe ist  
überlässig, 30 Jahre alt und bin  
ich zu weit. Auskunft gern bereit.  
Direktor Kluge, Dambrittsch.

Wirtschafts-Insp.,  
Bauernsohn, 21 J., Winter Schüler,  
schon in Stellung gewesen, sucht  
Stellung. Gefl. Zuschr. unter K 40  
Gehl. der Schlef. Str. (8)

Wirtschafts-Insp.,  
Ein älterer, verheirateter  
Wirtschaftler,  
welcher auch selbst mit Hand anlegt,  
sucht bald oder später Stellung.  
Gute Zeugnisse vorhanden. Such-  
täre auch nicht abgeneigt, bessere  
Vogt- oder Reuteraufsicht-Stellung  
anzunehmen. Angebote unt. K 278  
an die Geschäftsstelle der Schlef. Str.

Wirtschafts-Insp.,  
Berufsingenieur, empfehle ich z. 1. 7.  
od. spät. einen äußerst tüchtigen,  
unfälsch., energ., m. all. Zweigen d.  
interniv. Landwirtsch. vertrauten  
evang., verheir.  
Inspektor.  
Derf. ist 40 J., hat 11. Familie u.  
kann ihn vermöge f. Leistungsfäh.  
für intens. Betrieb, auch als ganz  
selbständ. Beamten nur empfehlen.  
über seine Leista. gebe ich jederzeit  
näh. Ausk. Angeb. erb. unt. K 211  
"Domänen" an Gehl. Schl. Str.

Wirtschafts-Insp.,  
35 J. alt, verh., kath., sucht zum  
1. Oktober Stellung auf größerem  
Betrieb. Herr Oekonomist Panekki  
auf Ostpreußen erteilt gern Zusätzl.  
Gefl. Anzeig. an Inspektor Gabriel,  
Grotz bei Gnabenfeld DS. (8)

Wirtschafts-Insp.,  
35 J. alt, verh., kath., sucht zum  
1. Oktober Stellung auf größerem  
Betrieb. Herr Oekonomist Panekki  
auf Ostpreußen erteilt gern Zusätzl.  
Gefl. Anzeig. an Inspektor Gabriel,  
Grotz bei Gnabenfeld DS. (8)

Wirtschafts-Insp.,  
35 J. alt, verh., kath., sucht zum  
1. Oktober Stellung auf größerem  
Betrieb. Herr Oekonomist Panekki  
auf Ostpreußen erteilt gern Zusätzl.  
Gefl. Anzeig. an Inspektor Gabriel,  
Grotz bei Gnabenfeld DS. (8)

Wirtschafts-Insp.,  
35 J. alt, verh., kath., sucht zum  
1. Oktober Stellung auf größerem  
Betrieb. Herr Oekonomist Panekki  
auf Ostpreußen erteilt gern Zusätzl.  
Gefl. Anzeig. an Inspektor Gabriel,  
Grotz bei Gnabenfeld DS. (8)

Wirtschafts-Insp.,  
35 J. alt, verh., kath., sucht zum  
1. Oktober Stellung auf größerem  
Betrieb. Herr Oekonomist Panekki  
auf Ostpreußen erteilt gern Zusätzl.  
Gefl. Anzeig. an Inspektor Gabriel,  
Grotz bei Gnabenfeld DS. (8)

Wirtschafts-Insp.,  
35 J. alt, verh., kath., sucht zum  
1. Oktober Stellung auf größerem  
Betrieb. Herr Oekonomist Panekki  
auf Ostpreußen erteilt gern Zusätzl.  
Gefl. Anzeig. an Inspektor Gabriel,  
Grotz bei Gnabenfeld DS. (8)

Wirtschafts-Insp.,  
35 J. alt, verh., kath., sucht zum  
1. Oktober Stellung auf größerem  
Betrieb. Herr Oekonomist Panekki  
auf Ostpreußen erteilt gern Zusätzl.  
Gefl. Anzeig. an Inspektor Gabriel,  
Grotz bei Gnabenfeld DS. (8)

Wirtschafts-Insp.,  
35 J. alt, verh., kath., sucht zum  
1. Oktober Stellung auf größerem  
Betrieb. Herr Oekonomist Panekki  
auf Ostpreußen erteilt gern Zusätzl.  
Gefl. Anzeig. an Inspektor Gabriel,  
Grotz bei Gnabenfeld DS. (8)

Wirtschafts-Insp.,  
35 J. alt, verh., kath., sucht zum  
1. Oktober Stellung auf größerem  
Betrieb. Herr Oekonomist Panekki  
auf Ostpreußen erteilt gern Zusätzl.  
Gefl. Anzeig. an Inspektor Gabriel,  
Grotz bei Gnabenfeld DS. (8)

Wirtschafts-Insp.,  
35 J. alt, verh., kath., sucht zum  
1. Oktober Stellung auf größerem  
Betrieb. Herr Oekonomist Panekki  
auf Ostpreußen erteilt gern Zusätzl.  
Gefl. Anzeig. an Inspektor Gabriel,  
Grotz bei Gnabenfeld DS. (8)

Wirtschafts-Insp.,  
35 J. alt, verh., kath., sucht zum  
1. Oktober Stellung auf größerem  
Betrieb. Herr Oekonomist Panekki  
auf Ostpreußen erteilt gern Zusätzl.  
Gefl. Anzeig. an Inspektor Gabriel,  
Grotz bei Gnabenfeld DS. (8)

