

Catálogo de mariposas
Riodinidae
de Colombia y del Neotrópico



Catalog of Colombian
and Neotropical Metalmarks
Kim Garwood & Juan Guillermo Jaramillo V.

Importante

Este catálogo es preliminar, todavía está en revisión y no está completo, lo hemos publicado y permitimos su descarga para que nos puedan colaborar con su mejora y corrección.

Todavía faltan fotos de algunas especies y subespecies en esta familia, y necesitamos completar los rangos de distribución y ubicación de algunas de las fotos. Si tiene fotos de especies que no están en nuestros PDFs, por favor contribuya para que los catálogos sean más completos y útiles.

Los errores más comunes que Usted encontrará son especies con identificación incorrecta, ya sea debido a errores en la identificación o errores en los códigos de la base de datos. Estos códigos pueden hacer que una especie quede ubicada en la familia, subfamilia o tribu equivocada.

Dado que este documento se genera a partir de una base de datos, las correcciones son fáciles de hacer. Por favor, envíenos la página y el número de secuencia de la foto del error, así como el nombre correcto de la especie, y estaremos muy agradecidos por sus correcciones y colaboración. Nuestros contactos: Kim Garwood kimgrwd@sbcglobal.net y Juan Guillermo Jaramillo arcas1956@gmail.com.

Important

This catalog is preliminary and is still under revision and not complete. We have posted it and are allowing it to be downloaded so you can collaborate with its improvement and corrections.

We still lack photos of some species and subspecies in this family, and we need to complete the distribution ranges and locations of some of the photos. If you have photos of species that are not on our PDFs, please contribute them so we can make our catalogs more complete and useful.

The most common mistakes you will find are species with wrong identifications, either due to errors in identification or errors in codes in the database. These codes can make a species sort to the wrong family, subfamily or tribe.

Since this document is generated from a database, the corrections are easy to make. Please send us the page and the sequence number of the photo of the error, as well as the species name, and we will be very grateful for your corrections and collaboration. Our contacts: Kim Garwood kimgrwd@sbcglobal.net and Juan Guillermo Jaramillo arcas1956@gmail.com.

Introducción

Colombia es uno de los países con mayor número de especies de mariposas en el mundo. Sin embargo, no hay listados o catálogos completos de especies de mariposas colombianas que permitan a los investigadores o aficionados identificar especies, ya sea por fotos o con especímenes.

El número estimado de especies y subespecies de mariposas en Colombia es de más de 5.000. Debido a esta gran cantidad de especies, presentamos catálogos para cada una de las seis familias. Estamos utilizando un formato digital, ya que la identificación, adición de especies y correcciones son muy dinámicas y un medio impreso sería muy costoso tanto en dinero como ambientalmente. Además que estaría rápidamente desactualizado ya que estamos frecuentemente añadiendo y actualizando fotos.

El propósito principal de los catálogos es motivar y fomentar la conservación y la investigación sobre estos hermosos insectos de Colombia.

En estos catálogos se incluyen fotografías de especies nuevas aun no descritas y de especies que no han sido reportadas para Colombia, pero que por ejemplo son conocidas para Panamá o Ecuador, o cuyas extensiones se extienden tanto al norte como al sur de Colombia. Esperemos que esto motivará a los investigadores y aficionados a seguir descubriendo nuestra diversidad.

Al final de cada catálogo de familia hay una lista de los fotógrafos que ayudaron a hacer este documento posible y de los expertos que han ayudado generosamente con identificaciones.

Estos catálogos fotográficos son un legado ya que varios de los sitios donde las fotos fueron tomadas ya han sido destruidos, por lo tanto las especies registradas ya no existen en ese lugar específico.

Introduction

Colombia is one of the countries with the highest number of butterfly species in the world. However there aren't any complete lists or catalogs of Colombian butterfly species that would allow researchers or amateurs to identify species, either by photos or with specimens.

The estimated number of species and subspecies in Colombia is more than 5,000. Due to the large number of species, we present catalogs for each of the six families. We are using a digital format, since identification, additions of species and corrections are very dynamic and a printed medium would be very expensive both in money and environmentally. And it would be almost immediately out of date, as we are frequently adding and updating photos.

The primary purpose of the catalogs is to motivate and encourage conservation and research on these beautiful insects of Colombia.

Included in these catalogs are photographs of new, undescribed species and species that have not yet been reported from Colombia, but are known from Panama or Ecuador, or whose range extends both north and south of Colombia. Hopefully this will motivate researchers and fans to continue to discover our diversity.

At the end of each family catalog there is a list of both the photographers who helped make this document possible and the experts who have generously helped with identifications.

These photographic catalogs are a legacy as several of the sites where photos were taken have already been destroyed, therefore the species registered no longer exist in that specific location.

Convenciones

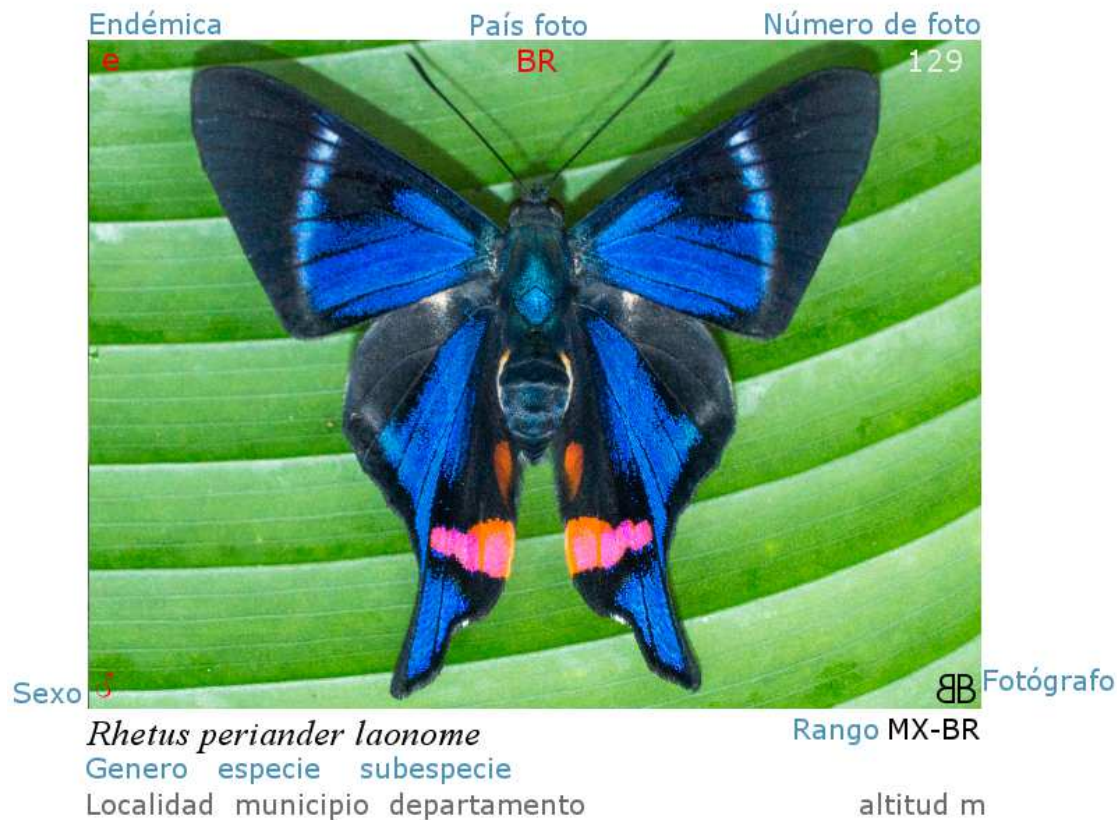

La taxonomía y la secuencia de este catálogo está basado en el Atlas of Neotropical lepidóptera, listado de chequeo parte 4A por Gerardo Lamas, 2004, Warren 2008 & 2009 y en www.butterfliesofamerica.com.

La mayoría de fotos fueron tomadas a mariposas vivas en su ambiente natural. Las fotos de especímenes son usadas para mostrar algunas características que no son posibles fotografiar en la naturaleza o para ilustrar especies de las cuales aún no tenemos fotos.

En el catálogo hay muchas especies de mariposas de las cuales no tenemos fotografía de un ejemplar vivo en Colombia, en ese caso ponemos una foto de esta especie tomada en otro país Neotropical, indicando en la foto el país donde fue registrada con una abreviación de dos letras. Esta abreviación corresponde al código internacional usado como terminación en internet del código de cada país, ej. Brasil BR. Las especies fotografiadas en Colombia no tienen el código de país.

Debajo de la foto están el nombre científico y el rango de distribución de la especie de norte a sur. En el caso de Estados Unidos y México usamos el código de los estados más al sur donde están las especies TX Texas, CHI Chiapas. En el caso de especies que se presume están en Colombia colocamos CO? al lado de la abreviación del país o países donde está registrada la especie ej.CO?-EC ó MX-PN- CO?

También está la localidad donde fue tomada la foto, el municipio y Departamento con la abreviación de la región biogeográfica a la que pertenece la localidad y la altura sobre el nivel del mar en metros. Fotos de otros países no tienen la localidad.

Las fotos serán reemplazadas una vez se tome la foto de estas especies en Colombia, toda colaboración que permita completar el catalogo será bienvenida y el fotógrafo tendrá los créditos.

Nombres científicos con sp y el nombre de una localidad, tienen identificación desconocida o con duda, si Usted puede ayudar a completar o corregir esta identificación por favor escribanos a los contactos de los autores.

Riodinidae – Metalmarks

The family *Riodinidae* is the most variable family of the six families of butterflies. There are more species found in the lowlands rather than higher altitudes, and there are many very small and gorgeously colored, jewel-like species. They can be easy to overlook, due to their small size and their preference for living in the forest, though some of them will come to wet dirt along the edge of streams. There are only a few species north of Mexico, and these have silvery metallic narrow bands in their wings, so their common name is Metalmarks.

There are 1428 species worldwide, with most of them found in the Neotropics, 1324 species. There are two subfamilies: *Euselasiinae*, which mostly consists of the genus *Euselasia*; and the rest in *Riodininae*. *Euselasia* sit with their wings closed over their back and often hide under leaves, where you can find them as little triangles hanging beneath the leaf. Other genera sometimes sit with their wings open and flat, so their topside is visible, and some sit with wings closed, like the *Euselasia*. This is one way to separate genera. For example, *Synargis* sit with wings flat open, while *Setabis* sit with their wings closed. *Theope*, which are mostly bright blue above, can look like *Lycaenidae* at a glance, and they almost always sit with wings closed, like hairstreaks.

The genera in *Riodininae* are wildly variable, some with tails, many without. They come in all colors; sparkling green like the *Caria*, metallic blue like *Rhetus*, striped or spotted red/orange/yellow on a cream or dark background like *Sarota* or *Anteros* (some with amazing hot pink fuzzy legs), white with orange edges like *Nymphidium*, etc. There are some that are very difficult to id to species like the *Mesosemia*; many brown striped similar species that live near the forest floor in the lowlands, some with white bands that are almost impossible to id. Many do not go to flowers and are rarely seen in gardens.

Some genera are very rare. Perhaps they live in the canopy, so they don't come down where people can see them. Some genera are more common and widely seen, like *Ancyluris* or *Necyria*, with their metallic blue undersides and orange or red bands. These are often seen on wet dirt roads at the edge of running water. Or the beautiful black and red *Amarynthis meneria*, which can be seen frequently along trails through forest. A good way to see *Riodinidae* is to use rotten fish, as they will come to the bad smelling bait sprayed on leaves. They can be lured out of the forest to the side of a trail or a road this way.

Sometimes you can find a *Riodinidae* lek in the forest, where multiple males will be displaying and trying to attract females. There can be multiple species in these gathering places, and they will be found at the same spot year after year, if the habitat doesn't change much. Different species are found at different times of the day. Many fly in the morning, some quite early, some mid morning. If you go back to the same spot every day at 9-10am, for example, you will see the same species in the area, often on the same bushes.

The Riodinidae are the most fascinating family of the six families, because of their beauty, their variability, and their difficulty in finding them. But they can be one of the most rewarding to search for and photograph.

Conventions



The taxonomy and sequence of this catalog is based on the Atlas of Neotropical Lepidoptera, check list of Part 4A by Gerardo Lamas, 2004, Warren 2008 & 2009, and www.butterfliesofamerica.com.

Most photos were taken of live butterflies in their natural environment. The photos of specimens are used to display some features that are not possible to photograph in nature, or species for which we did not have live photos.

In the catalog there are many species of butterflies for which we do not have live photos from Colombia. In these cases we have used photos taken in another neotropical country, and in these photos the other country is shown by a two letter abbreviation at the top of the photo. This abbreviation corresponds to the international country code, eg BR for Brazil. The species photographed in Colombia do not have the country code.

Below the photo is the scientific name and the range of the species from north to south. Most of the ranges are country codes, eg. MX-BR for Mexico to Brazil. However, if the species only gets to the extreme southern state in either the US or Mexico, then we use the state. For the US, sometimes we use AZ (Arizona) or TX (Texas) for species that just make it north to those states. If the species is found further north in the US, we use US. Same for Mexico, if the species just makes it north to Chiapas, we use CHI. If it makes it further north to Veracruz or Oaxaca, north of Chiapas, we use MX.

Ranges of many species are very poorly known. For species that we think could be found in Colombia, but we are not sure, we use CO? to show possibilities. If a species is in Panama or Ecuador, it may possibly be in Colombia. We show the range as MX-PN, CO? for species from Mesoamerica, and CO?-EC for species found south of Colombia.

Under the scientific name we show the location of the photo from Colombia, the municipality and Departamento (state) with the biogeographical region abbreviation for this locality and the elevation above mean sea level in meters. Photos from other countries do not contain the locality below the photo, just the country code at the top of the photo.

Photos will be replaced once the picture is taken of these species in Colombia. Any collaboration or contribution of photos that adds to the catalog will be welcome and all photographers will be credited.

Scientific names with the letters sp and the name of a town are used for unknown or unsure id's. If you can help with id's or corrections, please contact the authors.

Convenciones - Conventions

Regiones biogeográficas	
Biogeographic regions	
Caribe - Caribbean	Car
Sierra nevada de Santa Marta	Snsm
Guajira	Gj
Pacífica - Pacific	Pac
Chocó biogeográfico	Ch
Darién	Dn
Cordillera occidental vertiente Oeste (West slope)	CocO
Orinoquía	Orq
Amazonía - Amazon	Amz
Sierra de la Macarena	Smc
Insular - Islands	Is
San Andres y providencia	Sap
Gorgona	Gg
Andes	And
Serranía del Perijá	Spe
Valle del Cauca (Cauca valley)	Vc
Valle del Magdalena (Magdalena valley)	Vm
Cordillera occidental (Western Andes)	Coc
Cordillera central (Central Andes)	Cce
Cordillera oriental (East Andes)	Cor
Cordillera oriental vertiente Este (East slope)	CorE

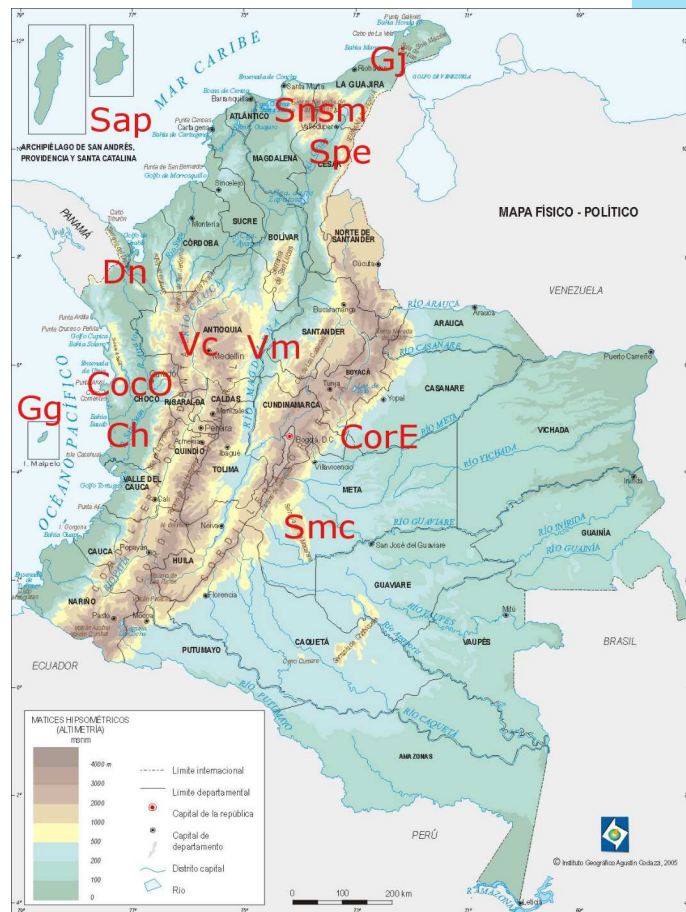

Código País - Country code	
Argentina	AR
Belice (Belize)	BE
Bolivia	BO
Brasil	BR
Chiapas *	Chi
Colombia	CO
Costa Rica	CR
Ecuador	EC
Estados Unidos	US
Guatemala	GT
Guyana	GY
Honduras	HN
México	MX
Nicaragua	NI
Panamá	PN
Perú	PE
Surinam	SU
Texas *	Tx
Venezuela	VZ

*Texas y Chiapas, estados mas al Sur de su respectivo país, las especies solo están en estos estados.

Advertencia

Este catálogo hace parte del listado de chequeo de mariposas de Colombia, es una versión preliminar en proceso de construcción y revisión, generado desde una base de datos, puede tener errores de identificación, de taxonomía, de fotografías, de ortografía, de distribución geográfica y de códigos o duplicados que deben ser corregidos.

Hemos incluido fotos de especies de otros países por varias razones. A veces las mejores fotos que tenemos de una especie en particular fueron tomadas en otro país, o a veces la única foto que tenemos es de otro país. También hemos incluido fotos de especies de países vecinos (Panamá, Ecuador, Perú, Brasil y Venezuela) porque queremos ilustrar especies que probablemente también se encuentran en Colombia, aunque tampoco hemos visto la especie en Colombia o no la encontramos en cualquiera de las listas publicadas de especies colombianas por otros autores. Si el rango de una especie está muy extendido, por ejemplo Panamá a Brasil, o México a Perú, la hemos incluido en nuestra base de datos, aunque no tengamos una foto de esta en Colombia. Si el rango es más limitado, pero se encuentra en Panamá o Ecuador, lo hemos incluido con un?, Porque es muy posible que se encuentre en Colombia.

Al ser generado por medio electrónico las correcciones son fáciles de hacer, no implican desperdicio de papel y se puede actualizar permanentemente.

Son bienvenidas todas las críticas, sugerencias y correcciones para mejorarlo y corregirlo.

Si desea colaborar tenemos una metodología y un formato para hacerlo, por favor llame a Juan Guillermo Jaramillo al celular 57-3108306732 o escriba al correo arcas1956@gmail.com o a Kim Garwood kimgrwd@sbcglobal.net o www.neotropicalbutterflies.com. También puede contribuir con fotos, especialmente si Usted tiene fotos bien enfocadas que no encuentren en nuestros pdfs.

Todos los errores del catálogo son responsabilidad de Juan Guillermo Jaramillo V. y Kim Garwood.

Warning

This catalog is part of the checklist of Colombian butterflies; it is a work in progress and is not complete. It is a preliminary version under construction and review, generated from a database. It contains errors in taxonomy, author, spelling, geographical distribution and codes or duplicates that must be corrected.

We have included photos of species from other countries for several reasons. Sometimes the best photos we have of a particular species were taken in another country, or sometimes the only photo is from another country. Or we have included photos of species from neighboring countries (Panama, Ecuador, Perú, Brasil or Venezuela) because we want to illustrate species that are probably also found in Colombia but we either have not seen the species in Colombia or we don't see it on any of the published lists of Colombian species by other authors. If the range of a species is widespread, for example Panama to Brazil, or Mexico to Peru, we have included it in our database, even if we don't have a photo from Colombia. If the range is more limited, but it is found in Panama or Ecuador, we have included it with a ?, because it is quite possible that it may be found in Colombia.

Being an electronic medium, corrections are easy to make. There is nothing printed, and information and id's can be easily updated.

We welcome all criticisms, suggestions, and corrections to improve and correct this work.

If you want to help with this work, please contact Juan Guillermo Jaramillo at cellular 57-3108306732, email arcas1956@gmail.com, or Kim Garwood, email kimgrwd@sbcglobal.net or www.neotropicalbutterflies.com, to learn about our methodology and our format to do it, or to contribute photos, especially if you have good in-focus photos that you can not identify from our pdfs.

All errors are the responsibility of Juan Guillermo Jaramillo V. and Kim Garwood.

Subfamilia:
Euselasiinae

Tribu:
Euselasiini

Metalmarks



Euselasia albomaculiga CO-PE

1200 m



Euselasia albomaculiga CO-PE

1200 m



Euselasia alcmena CO-EC



Euselasia amblypodia CO-PE

Altos Florencia Florencia Caquetá - Amz 1400 m



Euselasia amphidecta CR-CO



Euselasia amphidecta CR-CO



Euselasia amphidecta CR-CO



Euselasia amphidecta CR-CO

Río Samana San Luis Antioquia - CceE 400 m



Euselasia amphidecta CR-CO
Río Samana San Luis Antioquia - CceE 400 m



Euselasia amphidecta CR-CO
Río Samana San Luis Antioquia - CceE 400 m



Euselasia amphidecta n. ssp CO
Carretera Montezuma - PNN Tatamá
Pueblo Rico Risaralda - CocE



Euselasia amphidecta n. ssp CO
Carretera Montezuma - PNN Tatamá
Pueblo Rico Risaralda - CocE 1350 m



Euselasia amphidecta n. ssp CO
Carretera Montezuma - PNN Tatamá
Pueblo Rico Risaralda - CocE



Euselasia angulata CO?-PE, BR



Euselasia angulata CO?-PE, BR



Euselasia arbas CO-PE, SU



Euselasia argentea faceta 1350 m
Carretera Montezuma - PNN Tatamá
Pueblo Rico Risaralda - CocE



Euselasia argentea faceta 1400 m
Carretera Montezuma - PNN Tatamá
Pueblo Rico Risaralda - CocE



Euselasia argentea faceta 1700 m
Carretera Montezuma - PNN Tatamá
Pueblo Rico Risaralda - CocE



Euselasia argentea faceta 1400 m
Carretera Montezuma - PNN Tatamá
Pueblo Rico Risaralda - CocE



Euselasia athena CO-EC

Sinifaná - La Holanda Titiribí Antioquia - CceO 780 m



Euselasia athena CO-EC



Euselasia athena CO-EC

Rincones de Monticello Medellín Antioquia - Cce 1810 m



Euselasia athena CO-EC



Euselasia athena CO-EC

P.N.N. Las Orquídeas Urrao Antioquia - - 1500 m



Euselasia athena CO-EC



Euselasia athena CO-EC



Euselasia athena CO-EC

Vereda Paso Nivel - Finca Zanzibar Amagá Antioquia - Cce 1450 m



Euselasia athena CO-EC

Parcelación El Hato San Jerónimo Antioquia - Cce 880 m



Euselasia athena CO-EC



Euselasia attrita CO-BO



Euselasia aurantia CR-CO

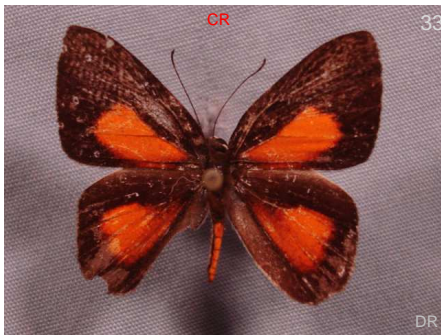

Euselasia aurantia CR-CO



Euselasia aurantiaca MX-VZ



Euselasia aurantiaca MX-VZ

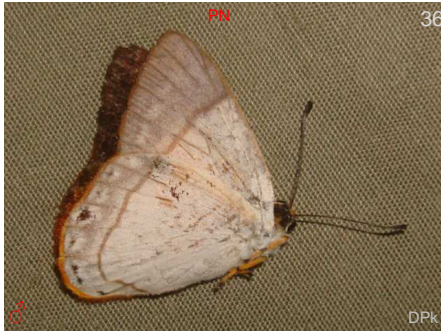

Euselasia aurantiaca MX-VZ



Euselasia aurantiaca MX-VZ



Euselasia aurantiaca [n. ssp.] CO

Cañón río Claro - Reserva el Refugio San Luis Antioquia - CceE 320 m



Euselasia baucis aethiops CO

Municipio de Mitú Mitú Vaupés - Amz 200 m



Euselasia bettina NI-EC

Carretera Montezuma - PNN Tatamá Pueblo Rico Risaralda - CocE



Euselasia bettina NI-EC

Carretera Montezuma - PNN Tatamá Pueblo Rico Risaralda - CocE



Euselasia bettina NI-EC

Reserva Las Tangaras El Carmen de Atrato Chocó - CocE



Euselasia bettina NI-EC

400 m



Euselasia bettina NI-EC

Carretera Montezuma - PNN Tatamá Pueblo Rico Risaralda - CocE



Euselasia brevicauda CO-BO
Sendero Buena vista Guaviare Guainía - Amz 200 m



Euselasia candaria CO
Río Samana San Luis Antioquia - CceE 400 m



Euselasia candaria CO
Río Samana San Luis Antioquia - CceE 400 m



Euselasia candaria CO
----- 1070 m



Euselasia candaria CO



Euselasia candaria CO

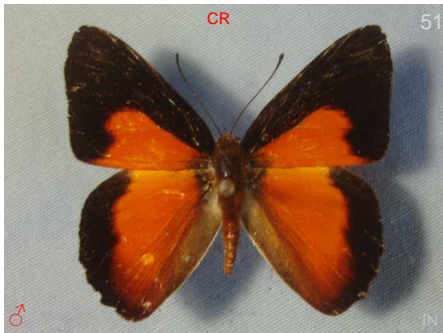

Euselasia cheles CR-CO?

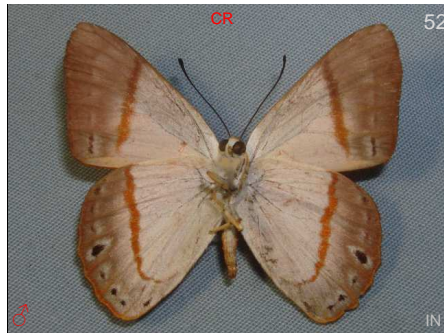

Euselasia cheles CR-CO?



Euselasia chrysippe MX-CO



Euselasia chrysippe MX-CO



Euselasia chrysippe MX-CO



Euselasia corduena CR-BO
Carretera Montezuma - PNN Tatamá 1750 m
Pueblo Rico Risaralda - CocE



Euselasia corduena CR-BO

Carretera Montezuma - PNN Tatamá
Pueblo Rico Risaralda - CocE



Euselasia corduena CR-BO

1050 m



Euselasia corduena CR-BO



Euselasia crinon CO?PE BO



Euselasia crinon CO?PE BO



Euselasia crinon CO?PE BO



Euselasia cucuta CO-VZ



Euselasia dolichos CO?BR-PE



Euselasia ella CO-BO, BR

1350 m



Euselasia ella CO-BO, BR

1400 m



Euselasia euboea euboea CO-BR



Euselasia euboea euboea CO-BR

El Trueno San José del Guaviare
Guaviare - Amz

200 m



Euselasia eubule eubule MX-PN CO?



Euselasia eucrates MX-VZ,EC



Euselasia eucrates MX-VZ,EC

StaMaria - Sendero Hyka Quye Santa María Boyacá - Cor



Euselasia eucrates MX-VZ,EC

Carretera Montezuma - PNN Tatamá Pueblo Rico Risaralda - CocE 1400 m



Euselasia eucrates leucorrhoea MX-VZ

Río Samana San Luis Antioquia - CceE 400 m



Euselasia eugeon CO-BR



Euselasia eumedia CO-BR,SU

Caño Cristales La Macarena Meta - Amz



Euselasia eumedia CO-BR,SU

Municipio de Mitú Mitú Vaupés - Amz



Euselasia eumenes CO?BR



Euselasia euodias CO?BR

----- 400 m



Euselasia euodias CO?BR

----- 1100 m



Euselasia euoras CR-PE BR



Euselasia euoras CR-PE BR



Euselasia eupatra CO

Carretera Montezuma - PNN Tatamá
Pueblo Rico Risaralda - CocE 1500 m



Euselasia euriteus CO-PE, BR, SU



Euselasia euriteus CO-PE, BR, SU

Municipio de Mitú Mitú Vaupés - Amz 200 m



Euselasia euryone CO-BR



Euselasia euryone CO-BR

Caño Cristales La Macarena Meta - Amz



Euselasia eurypus CO-BR



Euselasia eurypus CO-BR



Euselasia eusepus PN-BR



Euselasia eusepus PN-BR



Euselasia eusepus PN-BR

Municipio Jardín - Fundación Colibrí
Jardín Antioquia - Cce



Euselasia eusepus PN-BR

Río Pepino Mocoa Putumayo - CorE



Euselasia eusepus PN-BR

Pueblito de San Jose Amagá Antioquia - 1800 m
CceO



Euselasia eusepus PN-BR



Euselasia eutaea eutaea CO?BR



Euselasia eutaea eutaea CO?BR



Euselasia eutaea eutaea CO?BR



Euselasia eutyclus CO-BR

Río Pepino Mocoa Putumayo - CorE 560 m



Euselasia eutyclus CO-BR



Euselasia eutyclus CO-BR



Euselasia extensa CO-BR

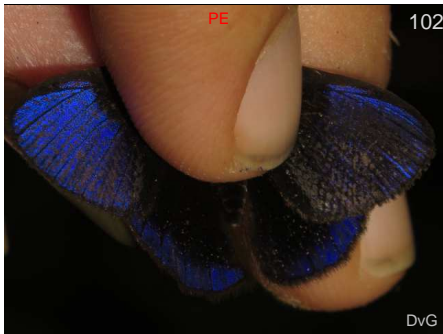

Euselasia fabia CO-PE



Euselasia fabia CO-PE



Euselasia fabia CO-PE



Euselasia fabia CO-PE



Euselasia fervida fervida CO-VZ

Municipio Jardín - Fundación Colibrí
Jardín Antioquia - Cce



Euselasia fervida fervida CO-VZ

Municipio Jardín - Fundación Colibrí
Jardín Antioquia - Cce



Euselasia fervida fervida CO-VZ

Carretera Montezuma - PNN Tatamá
Pueblo Rico Risaralda - CocE 1400 m



Euselasia fervida fervida CO-VZ

Quebrada El Viao Cocorná Antioquia -
CceE 1920 m



Euselasia fervida fervida CO-VZ

Municipio Jardín - Fundación Colibrí
Jardín Antioquia - Cce



Euselasia gelanor CO-PE,SU



Euselasia hahneli CO-BO



Euselasia hahneli CO-BO



Euselasia hieronymi GT-CO?

La Piñuela - Reserva la Cristalina
Cocorná Antioquia - CceE 1050 m



Euselasia hieronymi GT-CO?



Euselasia hieronymi bianala CR-W EC

Carretera Montezuma - PNN Tatamá
Pueblo Rico Risaralda - CocE 1350 m



Euselasia hieronymi bianala CR-W EC
Carretera Montezuma - PNN Tatamá 1500 m
Pueblo Rico Risaralda - CocE



Euselasia hygenius hygenius CO SU
Playa Guio San José del Guaviare 200 m
Guaviare - Amz



Euselasia hypophaea MX-PN CO?



Euselasia ignitis CO-BR



Euselasia inconspicua MX-CO
Carretera Montezuma - PNN Tatamá
Pueblo Rico Risaralda - CocE



Euselasia issoria CO-PE



Euselasia kartopus CO-BO



Euselasia labdacus reducta CR-CO



Euselasia labdacus reducta CR-CO

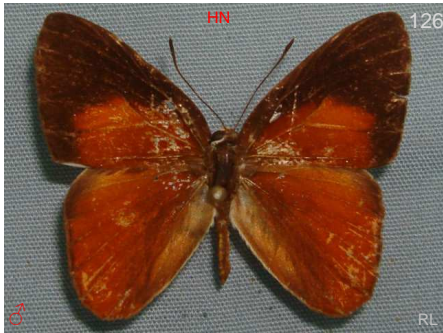

Euselasia leucophryna HN-CO?

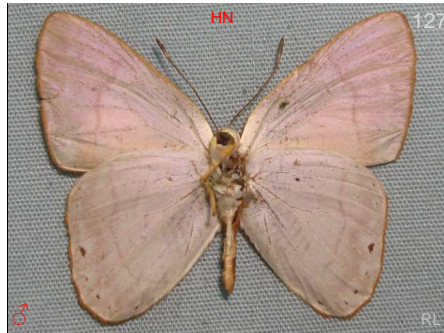

Euselasia leucophryna HN-CO?



Euselasia lisis CO-SU
Río Pepino Mocoa Putumayo - CorE 560 m



Euselasia lisias CO-SU



Euselasia lycaeus CO-PE, BR

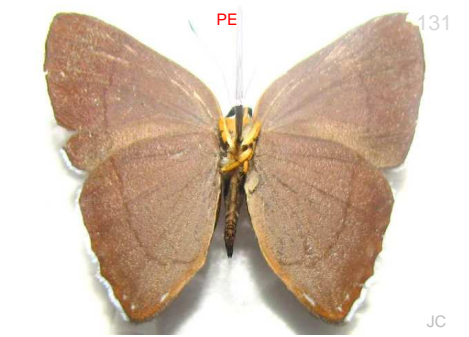

Euselasia lycaeus CO-PE, BR



Euselasia lysimachus CO-PE, BR

Municipio de Mitú Mitú Vaupés - Amz

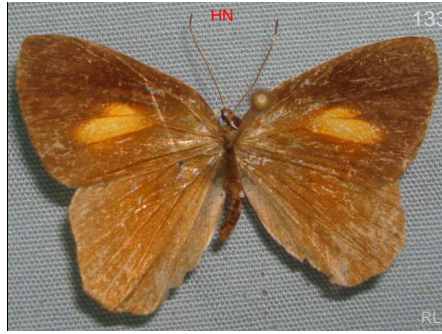

Euselasia matuta HN-CO

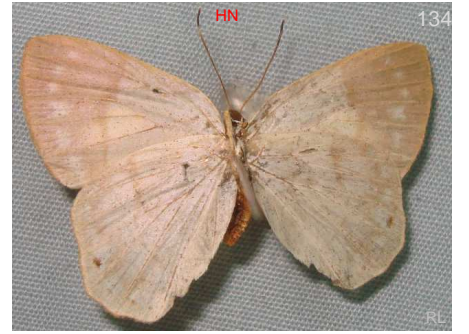

Euselasia matuta HN-CO



Euselasia melaphaea CO-SU- BR



Euselasia melaphaea CO-SU- BR

Caño Cristales La Macarena Meta - Amz 300 m



Euselasia melaphaea CO-SU- BR

Santa María Santa María Boyacá - CorE



Euselasia midas crotopiades CR-CO

Carretera Montezuma - PNN Tatamá
Pueblo Rico Risaralda - CocE



Euselasia mirania CO-BR



Euselasia murina CO?-BR



Euselasia murina CO?-BR



Euselasia mys mys BL-BR



Euselasia mys mys BL-BR



Euselasia mystica NI-PN CO?

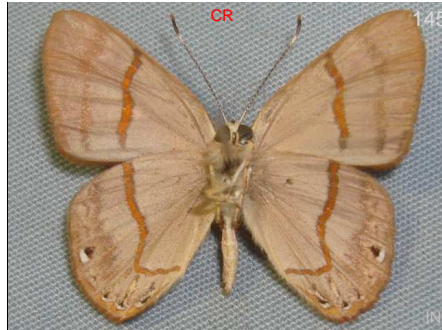

Euselasia mystica NI-PN CO?



Euselasia opalescens CO-BO,FG,BR



Euselasia opalescens CO-BO,FG,BR



Euselasia orba spectralis CO-BR



Euselasia orba spectralis CO-BR



Euselasia orba spectralis CO-BR

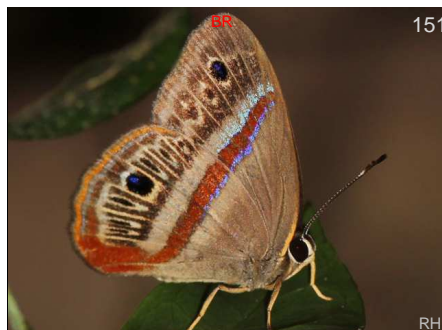

Euselasia orba spectralis CO-BR



Euselasia orfita CO

Río Pepino Mocoa Putumayo - CorE 560 m



Euselasia orfita CO



Euselasia pance CO

Carretera Montezuma - PNN Tatamá
Pueblo Rico Risaralda - CocE 1600 m



Euselasia pance CO

Carretera Montezuma - PNN Tatamá
Pueblo Rico Risaralda - CocE 1600 m



Euselasia pance CO



Euselasia pellationia pellationia CR-PE



Euselasia pelor CO-BR



Euselasia praeclara CO?-EC



Euselasia regipennis eupepla PN-CO



Euselasia regipennis eupepla PN-CO

Carretera Montezuma - PNN Tatamá
Pueblo Rico Risaralda - CocE 1600 m



Euselasia regipennis eupepla PN-CO



Euselasia regipennis eurysthenes CO-EC



Euselasia regipennis eurysthenes CO-EC



Euselasia regipennis regipennis MX-CO?



Euselasia rhodogyne rhodogyne CO



Euselasia rhodogyne rhodogyne CO

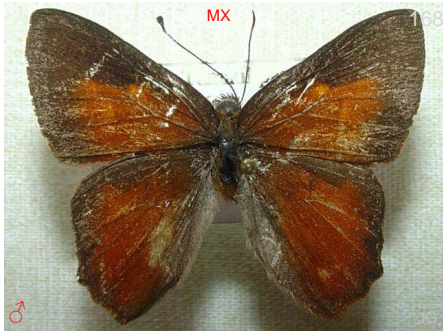

Euselasia sergia MX-PN,CO?



Euselasia sp x yarumito CO



Euselasia subargentea CR-CO



Euselasia tarinta CO

Cañón río Claro - Reserva el Refugio San Luis Antioquia - CceE 320 m



Euselasia tarinta CO

Cañón río Claro - Reserva el Refugio San Luis Antioquia - CceE 320 m



Euselasia tarinta CO

Cañón río Claro - Reserva el Refugio San Luis Antioquia - CceE 320 m

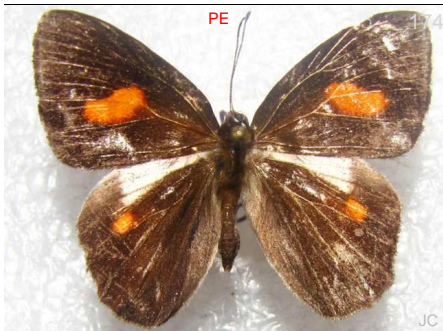

Euselasia teleclus CO-PE,SU

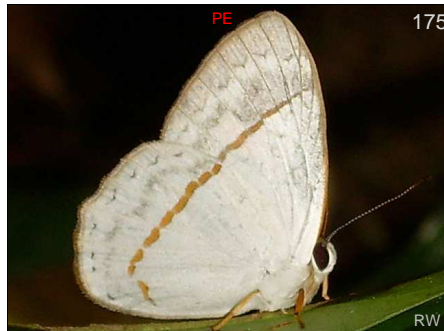

Euselasia teleclus CO-PE,SU



Euselasia tenebrosa CO

Carretera Montezuma - PNN Tatamá Pueblo Rico Risaralda - CocE 1300 m



Euselasia toppini CO?EC-BO



Euselasia toppini CO?EC-BO



Euselasia toppini CO?EC-BO



Euselasia toppini CO?EC-BO



Euselasia uria CO-BR



Euselasia uria CO-BR



Euselasia uria CO-BR



Euselasia urites CO-BR

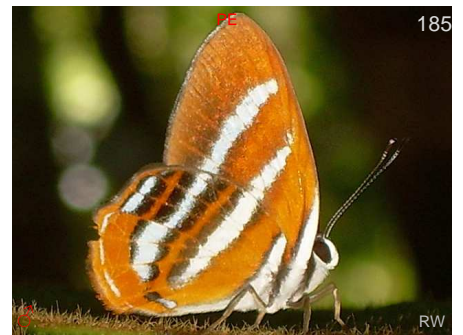

Euselasia uzita CO-BR



Euselasia uzita CO-BR

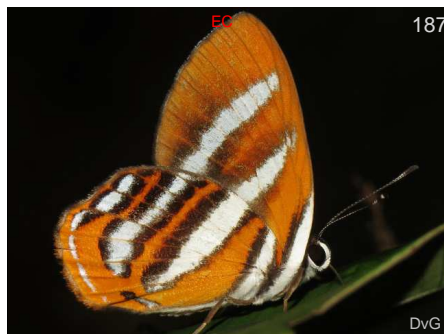

Euselasia uzita CO-BR



Hades noctula MX-VZ

Subfamilia:
Riodininae

Tribu:
Mesosemiini

Metalmarks



Eunogyra satyrus CO-BR

550 m



Eunogyra satyrus CO-BR

350 m



Hermathena candidata CO-BO

1800 m



Hermathena candidata CO-BO

1800 m



Hyphilaria anthias CO-BO



Hyphilaria anthias CO-BO

Pueblito de San Jose Amagá Antioquia - 1750 m
CceO



Hyphilaria anthias CO-BO

1540 m



Hyphilaria nicia CO-PE,VZ-SU



Hyphilaria nicia CO-PE,VZ-SU



Hyphilaria parthenis PN-BO,BR



Hyphilaria parthenis PN-BO,BR



Hyphilaria parthenis PN-BO,BR



Hyphilaria thasus subrutila

San Nicolas - Parcelación Arreboles
Sopetrán Antioquia - Cce 474 m



Hyphilaria thasus subrutila

San Nicolas - Parcelación Arreboles
Sopetrán Antioquia - Cce 474 m



Hyphilaria thasus subrutila



Hyphilaria thasus subrutila

Guaracu San Jerónimo Antioquia - CceO 690 m



Hyphilaria thasus subrutila

Sinifaná - La Holanda Titiribí Antioquia -
CceO 700 m



Hyphilaria thasus subrutila

Vereda Cristalina Chamuscados Fredonia
Antioquia - CceO 1640 m



Hyphilaria thasus subrutila

San Nicolas - Parcelación Arreboles
Sopetrán Antioquia - Cce 474 m



Hyphilaria thasus subrutila

Piscicola el Gaitero Sopetrán Antioquia -
Cce 582 m



Hyphilaria thasus subrutila

Sinifaná - La Holanda Titiribí Antioquia - CceO 780 m



Hyphilaria thasus subrutila



Hyphilaria thasus subrutila



Hyphilaria thasus subrutila

San Nicolas - Parcelación Arreboles Sopetrán Antioquia - Cce 474 m



Ithomiola calculosa

CO-PN CO?



Ithomiola callixena

CO?EC



Ithomiola cribralis

PN-W EC

Carretera Montezuma - PNN Tatamá Pueblo Rico Risaralda - CocE



Ithomiola floralis cascella

CO-EC

Santa María Santa María Boyacá - CorE

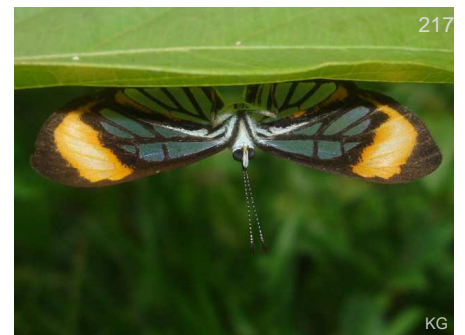

Ithomiola floralis cascella

CO-EC



Ithomiola theages theages

CR-W EC

Reserva natural de las aves Arrierito Antioqueño (Piha) Anorí Antioquia - Cce



Ithomiola theages theages

CR-W EC

Reserva Las Tangaras El Carmen de Atrato Chocó - CocE



Ithomiola theages theages

CR-W EC

Reserva Las Tangaras El Carmen de Atrato Chocó - CocE



Leucochimona anophthalma CO

Reserva natural de las aves Arriero
Antioqueño (Piha) Anorí Antioquia - Cce



Leucochimona icare

Santuario de F y F Otún Quimbaya 1850 m
Pereira Risaralda - Cce



Leucochimona icare



Leucochimona icare



Leucochimona icare



Leucochimona icare

Reserva La Romera Sabaneta Antioquia - 1850 m
Cce



Leucochimona icare

Santuario de F y F Otún Quimbaya 1850 m
Pereira Risaralda - Cce



Leucochimona icare polita



Leucochimona iphias

Carretera Montezuma - PNN Tatamá 1350 m
Pueblo Rico Risaralda - CocE



Leucochimona iphias

Carretera Montezuma - PNN Tatamá 1600 m
Pueblo Rico Risaralda - CocE



Leucochimona iphias

Carretera Montezuma - PNN Tatamá 1600 m
Pueblo Rico Risaralda - CocE



Leucochimona lagora

Vereda Paso Nivel - Finca Zanzibar 1450 m
Amagá Antioquia - Cce



Leucochimona lagora HO-EC
Carretera Montezuma - PNN Tatamá
Pueblo Rico Risaralda - CocE



Leucochimona lagora HO-EC
Vereda Yarumito Barbosa Antioquia - - 1250 m



Leucochimona lagora HO-EC
- - - -



Leucochimona lagora HO-EC
Reserva Las Tangaras El Carmen de
Atrato Chocó - CocE



Leucochimona lagora HO-EC
Vereda Paso Nivel - Finca Zanzibar
Amagá Antioquia - Cce 1450 m



Leucochimona lagora HO-EC
- - - -



Leucochimona lagora HO-EC
Carretera Montezuma - PNN Tatamá
Pueblo Rico Risaralda - CocE 1400 m



Leucochimona lepida lepida NI-PN-CO?
- - - -



Leucochimona lepida lepida NI-PN-CO?
- - - -



Leucochimona vestalis leucogaea GT-PN,CO?
Carretera Montezuma - PNN Tatamá
Pueblo Rico Risaralda - CocE



Leucochimona vestalis leucogaea GT-PN,CO?
Carretera Montezuma - PNN Tatamá
Pueblo Rico Risaralda - CocE



Mesophthalma mirita CO-SU
El Trueno San José del Guaviare
Guaviare - Amz 200 m



245

DvG

Mesosemia asa iphigenia CO

Cañón río Claro - Reserva el Refugio San Luis Antioquia - CceE 320 m



246

DvG

Mesosemia asa iphigenia CO

Cañón río Claro - Reserva el Refugio San Luis Antioquia - CceE 320 m



247

PB

Mesosemia asa iphigenia CO

Cañón río Claro - Reserva el Refugio San Luis Antioquia - CceE 320 m



248

DvG

Mesosemia asa iphigenia CO

Carretera Montezuma - PNN Tatamá Pueblo Rico Risaralda - CocE



249

DvG

Mesosemia asa iphigenia CO

Carretera Montezuma - PNN Tatamá Pueblo Rico Risaralda - CocE 1400 m



250

DvG

Mesosemia asa iphigenia CO

Carretera Montezuma - PNN Tatamá Pueblo Rico Risaralda - CocE



251

DvG

Mesosemia asa iphigenia CO

Carretera Montezuma - PNN Tatamá Pueblo Rico Risaralda - CocE 1400 m



252

PR

Mesosemia carderi CO

Santuario de F y F Otún Quimbaya Pereira Risaralda - Cce



253

PB

Mesosemia cippus CO-BR

Río Samana San Luis Antioquia - CceE 400 m



254

PB

Mesosemia cippus CO-BR



255

PB

Mesosemia cippus CO-BR



256

PB

Mesosemia cordillerensis CO

San Sebastian - Alto del Escobero Retiro Antioquia - Cce 2500 m



257

Mesosemia cordillerensis CO

San Sebastian - Alto del Escobero Retiro 2500 m
Antioquia - Cce



258

Mesosemia cordillerensis CO

San Felix - Las Antenas Bello Antioquia -
Cce



259

Mesosemia cordillerensis CO

San Felix - Las Antenas Bello Antioquia -
Cce 2800 m



260

Mesosemia cordillerensis CO

San Sebastian - Alto del Escobero Retiro 2500 m
Antioquia - Cce



261

Mesosemia cordillerensis CO

San Felix - Las Antenas Bello Antioquia -
Cce



262

Mesosemia esperanza CR-CO

Carretera Montezuma - PNN Tatamá
Pueblo Rico Risaralda - CocE



263

Mesosemia eumene erinnya



264

Mesosemia eumene erinnya

Municipio de Mitú Mitú Vaupés - Amz



265

Mesosemia loruhama CO-BO

Río Pepino Mocoa Putumayo - CorE 560 m



266

Mesosemia loruhama CO-BO

Río Pepino Mocoa Putumayo - CorE 560 m



267

Mesosemia loruhama CO-BO

Río Pepino Mocoa Putumayo - CorE 560 m



268

Mesosemia machaera CO-BR



269

DW

Mesosemia machaera

CO-BR



270

KK

Mesosemia machaera dealbata

CO

Municipio de Mitú Mitú Vaupés - Amz

200 m



271

KWs

Mesosemia macrina macrina

CO



272

DvG

Mesosemia macrina sticheli

CO

Carretera Montezuma - PNN Tatamá
Pueblo Rico Risaralda - CceE



273

BB

Mesosemia metuana metuana

CO-EC



274

BB

Mesosemia metuana metuana

CO-EC

Vereda Paso Nivel - Finca Zanzibar
Amagá Antioquia - Cce

1450 m



275

BB

Mesosemia metuana metuana

CO-EC



276

BB

Mesosemia metuana metuana

CO-EC

Vereda Paso Nivel - Finca Zanzibar
Amagá Antioquia - Cce

1450 m



277

BB

Mesosemia metuana metuana

CO-EC

Reserva Las Tangaras El Carmen de
Atrato Chocó - CceE



278

BB

Mesosemia metuana metuana

CO-EC

Pueblito de San Jose Amagá Antioquia -
CceO

1800 m



279

KG

Mesosemia metuana metuana

CO-EC

Santuario de F y F Otún Quimbaya
Pereira Risaralda - Cce

1850 m



280

BB

Mesosemia metuana metuana

CO-EC

Pueblito de San Jose Amagá Antioquia -
CceO

1800 m



Mesosemia metuana vargasi CO

Carretera Montezuma - PNN Tatamá
Pueblo Rico Risaralda - CocE



Mesosemia metuana vargasi CO

Carretera Montezuma - PNN Tatamá 1350 m
Pueblo Rico Risaralda - CocE



Mesosemia metuana vargasi CO

Carretera Montezuma - PNN Tatamá
Pueblo Rico Risaralda - CocE



Mesosemia metuana vargasi CO

Carretera Montezuma - PNN Tatamá 1650 m
Pueblo Rico Risaralda - CocE



Mesosemia metuana vargasi CO

Carretera Montezuma - PNN Tatamá 1350 m
Pueblo Rico Risaralda - CocE



Mesosemia metuana vargasi CO

Carretera Montezuma - PNN Tatamá 1650 m
Pueblo Rico Risaralda - CocE



Mesosemia metuana vargasi CO

Carretera Montezuma - PNN Tatamá
Pueblo Rico Risaralda - CocE



Mesosemia metuana vargasi CO

Carretera Montezuma - PNN Tatamá
Pueblo Rico Risaralda - CocE



Mesosemia mevania mevania CO

----- 2416 m



Mesosemia mevania mevania CO

Reserva La Romera Sabaneta Antioquia - 1850 m
CocE



Mesosemia mevania mevania CO



Mesosemia mevania mevania CO

Carretera Montezuma - PNN Tatamá
Pueblo Rico Risaralda - CocE



Mesosemia mevania mevania CO



Mesosemia pacifica CO

Carretera Montezuma - PNN Tatamá
Pueblo Rico Risaralda - CocE



Mesosemia pacifica CO

Carretera Montezuma - PNN Tatamá
Pueblo Rico Risaralda - CocE



Mesosemia pacifica CO

Carretera Montezuma - PNN Tatamá 1400 m
Pueblo Rico Risaralda - CocE



Mesosemia pacifica CO

Carretera Montezuma - PNN Tatamá
Pueblo Rico Risaralda - CocE



Mesosemia pacifica CO

Carretera Montezuma - PNN Tatamá 1400 m
Pueblo Rico Risaralda - CocE



Mesosemia pacifica CO

Carretera Montezuma - PNN Tatamá 1500 m
Pueblo Rico Risaralda - CocE



Mesosemia pacifica CO

Carretera Montezuma - PNN Tatamá 1500 m
Pueblo Rico Risaralda - CocE



Mesosemia pacifica CO

Carretera Montezuma - PNN Tatamá 1400 m
Pueblo Rico Risaralda - CocE



Mesosemia pacifica CO

Carretera Montezuma - PNN Tatamá
Pueblo Rico Risaralda - CocE



Mesosemia pacifica CO

Carretera Montezuma - PNN Tatamá 1400 m
Pueblo Rico Risaralda - CocE



Mesosemia pacifica CO

Carretera Montezuma - PNN Tatamá
Pueblo Rico Risaralda - CocE



Mesosemia pacifica CO

Carretera Montezuma - PNN Tatamá
Pueblo Rico Risaralda - CocE 1400 m



Mesosemia philocles egabella CO?-BR

Reserva Natural Mururito Puerto Gaitán
Meta - Orq 150 m



Mesosemia philocles jeziella CO

--- --



Mesosemia philocles jeziella CO

--- --



Mesosemia portentosa CO

Carretera Montezuma - PNN Tatamá
Pueblo Rico Risaralda - CocE



Mesosemia portentosa CO

Carretera Montezuma - PNN Tatamá
Pueblo Rico Risaralda - CocE



Mesosemia portentosa CO

Carretera Montezuma - PNN Tatamá
Pueblo Rico Risaralda - CocE



Mesosemia sp RioClaro

Cañón río Claro - Reserva el Refugio San
Luis Antioquia - CceE 320 m



Mesosemia sp RioClaro

Cañón río Claro - Reserva el Refugio San
Luis Antioquia - CceE 320 m



Mesosemia sp RioClaro 1

Cañón río Claro - Reserva el Refugio San
Luis Antioquia - CceE 320 m



Mesosemia sp RioClaro 1

Cañón río Claro - Reserva el Refugio San
Luis Antioquia - CceE 320 m



Mesosemia sp RioClaro 1

Cañón río Claro - Reserva el Refugio San
Luis Antioquia - CceE 320 m



317

Mesosemia sphañocrustales

Caño Cristales La Macarena Meta - Amz 300 m



318

Mesosemia telegone telegone

Sinifaná - La Holanda Titiribí Antioquia - CceO 780 m



319

Mesosemia telegone telegone



320

Mesosemia telegone telegone

Humedal La Bramadora Sopetrán Antioquia - CceO 524 m



321

Mesosemia telegone telegone

Sinifaná - La Holanda Titiribí Antioquia - CceO 700 m



322

Mesosemia telegone telegone

Sinifaná - La Holanda Titiribí Antioquia - CceO 700 m



323

Mesosemia telegone telegone



324

Mesosemia telegone telegone



325

Mesosemia telegone telegone

Sinifaná - La Holanda Titiribí Antioquia - CceO 700 m



326

Mesosemia telegone telegone

La Piñuela - Reserva la Cristalina Cocorná Antioquia - CceE 800 m



327

Mesosemia telegone telegone



328

Mesosemia telegone telegone

La Piñuela - Reserva la Cristalina Cocorná Antioquia - CceE 800 m



Mesosemia telegone telegone

Guaracu San Jerónimo Antioquia - CceO 690 m



Mesosemia telegone telegone

Humedal La Bramadora Sopetrán Antioquia - CceO 524 m



Mesosemia telegone telegone

Humedal La Bramadora Sopetrán Antioquia - CceO 524 m



Mesosemia vemania

Reserva Las Tangaras El Carmen de Atrato Chocó - CocE



Mesosemia vemania

Carretera Montezuma - PNN Tatamá Pueblo Rico Risaralda - CocE



Mesosemia vemania

Carretera Montezuma - PNN Tatamá Pueblo Rico Risaralda - CocE



Mesosemia zonalis



Mesosemia zonalis

Carretera Montezuma - PNN Tatamá Pueblo Rico Risaralda - CocE



Napaea actoris



Napaea actoris



Napaea actoris



Napaea actoris



Napaea actoris



Napaea beltiana aza

Sinifaná - La Holanda Titiribi Antioquia - CceO 700 m



Napaea eucharila

Vereda Tafetanes Sopetrán Antioquia - - 574 m



Napaea heteroea

Río Pepino Mocoa Putumayo - CorE 560 m



Napaea merula

Carretera Montezuma - PNN Tatamá Pueblo Rico Risaralda - CocE



Napaea merula

Carretera Montezuma - PNN Tatamá Pueblo Rico Risaralda - CocE 1600 m



Napaea merula

Carretera Montezuma - PNN Tatamá Pueblo Rico Risaralda - CocE



Napaea merula

Carretera Montezuma - PNN Tatamá Pueblo Rico Risaralda - CocE 1600 m



Napaea merula

Carretera Montezuma - PNN Tatamá Pueblo Rico Risaralda - CocE 1600 m



Napaea merula

Reserva Las Tangaras El Carmen de Atrato Chocó - CocE



Perophtalma tullius

Reserva Natural Mururito Puerto Gaitán Meta - Orq 150 m



Perophtalma tullius

Guaracu San Jerónimo Antioquia - CceO 690 m



Perophtalma tullius

Guaracu San Jerónimo Antioquia - CceO 690 m



Perophtalma tullius

Parcelación El Hato San Jerónimo Antioquia - Cce



Perophtalma tullius



Perophtalma tullius

Guaracu San Jerónimo Antioquia - CceO 690 m



Perophtalma tullius

Guaracu San Jerónimo Antioquia - CceO 690 m



Perophtalma tullius

----- 800 m



Perophtalma tullius



Perophtalma tullius

San Nicolas - Parcelación Arreboles Sopetrán Antioquia - Cce 474 m



Perophtalma tullius



Perophtalma tullius



Semomesia alyattes alyattes



Semomesia capanea



Semomesia croesus



Semomesia croesus



Semomesia croesus



Semomesia croesus



Teratophthalma bacche bacche



Teratophthalma maenades maenades



Teratophthalma maenades maenades

Santa María Santa María Boyacá - CorE



Teratophthalma maenades maenades



Teratophthalma maenades marsena

CO?EC-PE



Teratophthalma maenades marsena

CO?EC-PE



Teratophthalma monocroma

Carretera Montezuma - PNN Tatamá
Pueblo Rico Risaralda - CocE

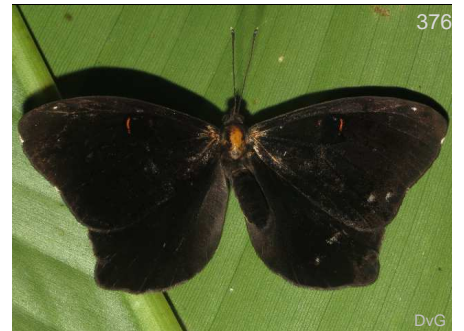

Teratophthalma monocroma

Carretera Montezuma - PNN Tatamá
Pueblo Rico Risaralda - CocE

1450 m



377

DvG

Teratophthalma monocroma CO

Carretera Montezuma - PNN Tatamá
Pueblo Rico Risaralda - CocE 1450 m



378

KG

Teratophthalma monocroma CO

Carretera Montezuma - PNN Tatamá
Pueblo Rico Risaralda - CocE



379

DvG

Voltinia theata CR-W EC

Carretera Montezuma - PNN Tatamá
Pueblo Rico Risaralda - CocE 1750 m



380

DvG

Voltinia theata CR-W EC

Carretera Montezuma - PNN Tatamá
Pueblo Rico Risaralda - CocE



381

DvG

Voltinia theata CR-W EC

Carretera Montezuma - PNN Tatamá
Pueblo Rico Risaralda - CocE 1500 m



382

Leo

Voltinia theata CR-W EC

Carretera Montezuma - PNN Tatamá
Pueblo Rico Risaralda - CocE



383

DW

Voltinia umbra *Voltinia umbra* MX-PN-CO?
(Boisduval, 1870)



384

DW

Voltinia umbra *Voltinia umbra* MX-PN-CO?
(Boisduval, 1870)

Tribu:
Euribiini

Metalmarks



385

FM

Alesa amesis CO-PE,BR,SU

Río Pepino Mocoa Putumayo - CorE 560 m

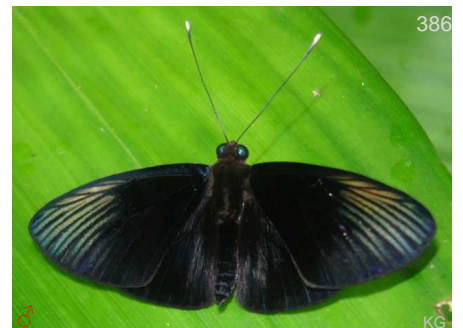

386

KG

Alesa amesis CO-PE,BR,SU



Alesa amesis CO-PE,BR,SU

600 m



Alesa amesis CO-PE,BR,SU



Alesa lipara CO-BR



Alesa prema CO-VZ?

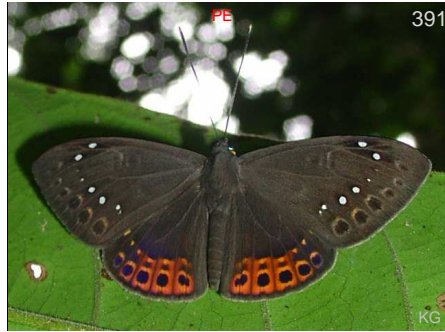

Eurybia albiseriata CO?-BO,BR



Eurybia albiseriata stellifera CO?-PE-BO



Eurybia caerulescens CO-PE

El Trueno San José del Guaviare
Guaviare - Amz

200 m



Eurybia cyclopia cyclopia CR-EC



Eurybia dardus annulata CO-PE

750 m



Eurybia donna CO

1750 m

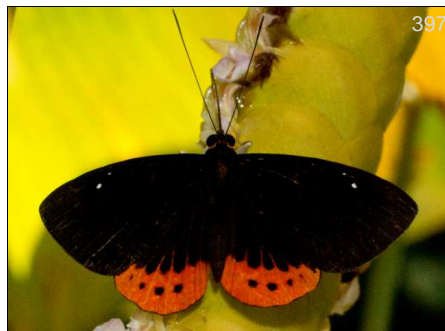

Eurybia donna CO

Cañón río Claro - Reserva el Refugio San
Luis Antioquia - CceE

320 m



Eurybia donna CO

Cañón río Claro - Reserva el Refugio San
Luis Antioquia - CceE

320 m



Eurybia donna CO
Cañón río Claro - Reserva el Refugio San Luis Antioquia - CceE 320 m



Eurybia elvina elvina KG



Eurybia elvina elvina DW



Eurybia franciscana CO-PE,SU



Eurybia halimede CO?-BR
Bosque de Bavaria Villavicencio Meta - CorE



Eurybia halimede CO?-BR



Eurybia halimede CO?-BR



Eurybia jemina jemina CO?-EC
Río Pepino Mocoa Putumayo - CorE 560 m



Eurybia jemina jemina CO?-EC
Río Pepino Mocoa Putumayo - CorE 560 m



Eurybia jemina jemina CO?-EC
Río Pepino Mocoa Putumayo - CorE 560 m



Eurybia juturna CO-BO,SU
----- 1700 m



Eurybia juturna CO-BO,SU

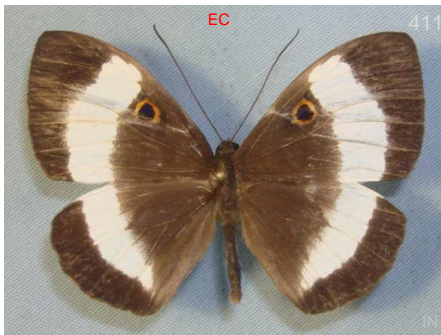

Eurybia latifasciata CO-EC



Eurybia latifasciata CO-EC



Eurybia lycisca MX-EC



Eurybia lycisca MX-EC

Vereda Yarumito Barbosa Antioquia - - 1250 m



Eurybia molochina hyacinthina CO-BR



Eurybia nicaeus erythinosus CO-EC



Eurybia nicaeus erythinosus CO-EC

Municipio de Mitú Mitú Vaupés - Amz



Eurybia nicaeus erythinosus CO-EC



Eurybia nicaeus erythinosus CO-EC

Río Pepino Mocoa Putumayo - CorE 560 m



Eurybia nicaeus nicaeus CO? BR

La Piñuela - Reserva la Cristalina Cocomá Antioquia - CceE

800 m



Eurybia nicaeus nicaeus CO? BR

Vereda Yarumito Barbosa Antioquia - -

1250 m



Eurybia nicaeus nicaeus CO? BR

Cañón río Claro - Reserva el Refugio San Luis Antioquia - CceE

320 m



Eurybia nicaeus nicaeus CO? BR



Eurybia nicaeus nicaeus CO? BR



Eurybia nicaeus nicaeus CO? BR



Eurybia nicaeus nicaeus CO? BR



Eurybia nicaeus nicaeus CO? BR



Eurybia patrona patrona CO



Eurybia patrona patrona CO



Eurybia patrona patrona CO



Eurybia patrona patrona CO



Eurybia rubeolata CO-BO, BR

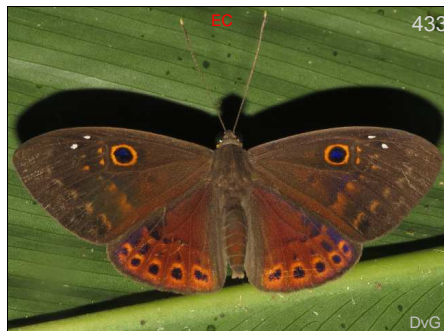

Eurybia rubeolata CO-BO, BR

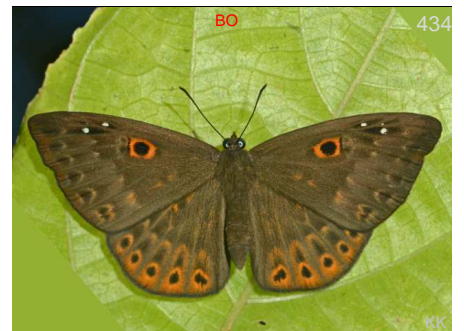

Eurybia rubeolata CO-BO, BR

450 m

350 m



Eurybia rubeolata CO-BO, BR

----- 1850 m



Eurybia silaceana CO-EC

----- 400 m



Eurybia silaceana CO-EC

----- 400 m



Eurybia unxia NI-CO

Cañón río Claro - Reserva el Refugio San Luis Antioquia - CceE



Eurybia unxia NI-CO

Cañón río Claro - Reserva el Refugio San Luis Antioquia - CceE 320 m

Tribu:
Riodinini

Metalmarks



Amarynthis coccincta

Municipio de Mitú Mitú Vaupés - Amz 200 m



Amarynthis meneria

Río Pepino Mocoa Putumayo - CorE 560 m

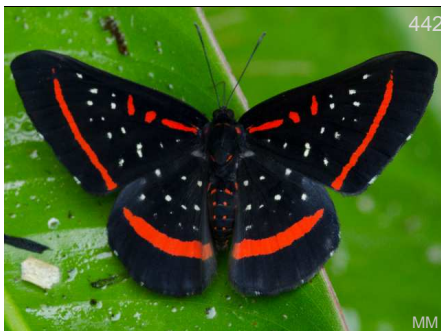

Amarynthis meneria CO-BR

Varias Guaviare San José del Guaviare Guaviare - Amz



Amarynthis meneria CO-BR

Río Pepino Mocoa Putumayo - CorE 560 m



Amarynthis meneria CO-BR

Municipio de Mitú Mitú Vaupés - Amz 200 m



Amarynthis meneria CO-BR
Río Pepino Mocoa Putumayo - CorE 560 m



Amphiselenis chama CO-VZ
Pueblito de San Jose Amagá Antioquia - CceO 1800 m



Amphiselenis chama CO-VZ
Pueblito de San Jose Amagá Antioquia - CceO 1800 m



Amphiselenis chama CO-VZ
Pueblito de San Jose Amagá Antioquia - CceO 1800 m



Amphiselenis chama CO-VZ
Pueblito de San Jose Amagá Antioquia - CceO 1800 m



Amphiselenis chama CO-VZ



Amphiselenis chama CO-VZ



Amphiselenis chama CO-VZ
Pueblito de San Jose Amagá Antioquia - CceO 1800 m



Ancyluris aulestes aulestes ----- 1050 m

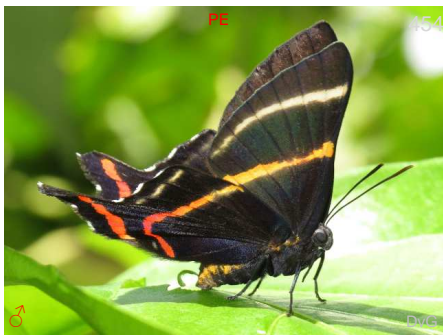

Ancyluris aulestes aulestes ----- 1050 m

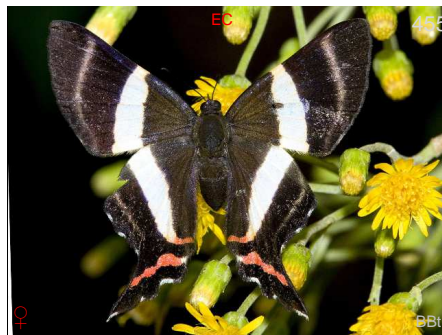

Ancyluris aulestes aulestes -----

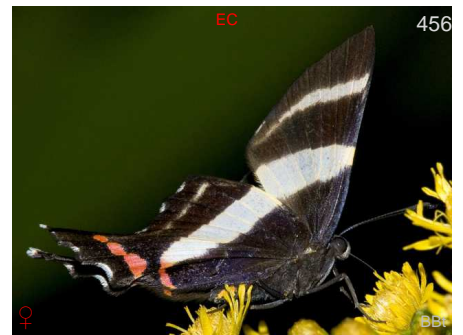

Ancyluris aulestes aulestes -----



Ancyluris aulestes aulestes

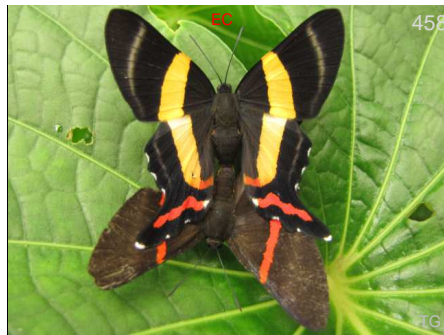

Ancyluris aulestes aulestes



Ancyluris aulestes aulestes



Ancyluris aulestes aulestes



Ancyluris aulestes jocularis



Ancyluris aulestes jocularis



Ancyluris aulestes jocularis



Ancyluris etias etias



Ancyluris etias etias

Santa Maria - La Almenara Santa María
Boyacá - Cor 800 m

Santa Maria - La Almenara Santa María
Boyacá - Cor 800 m

Río Pepino Mocoa Putumayo - CorE 560 m



Ancyluris etias etias



Ancyluris etias etias

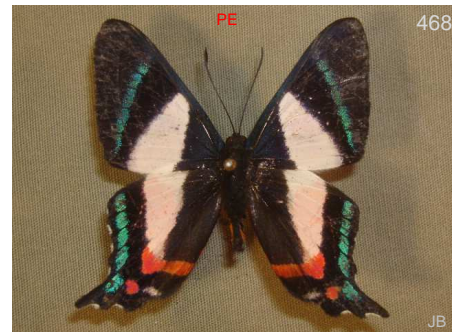

Ancyluris formosissima

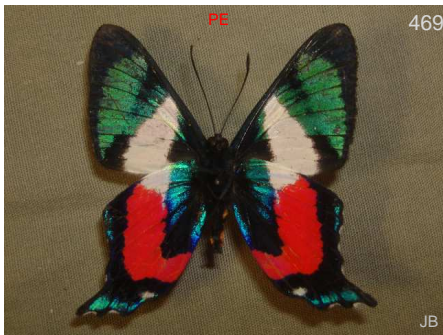

Ancylyuris formosissima CO-PE



Ancylyuris inca cacica CO

Hacienda Farias Concordia Antioquia - Cce 1100 m



Ancylyuris inca cacica CO

Hacienda Farias Concordia Antioquia - Cce 1100 m

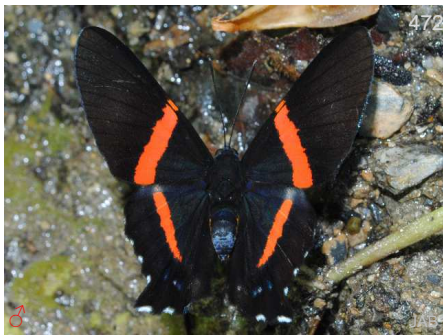

Ancylyuris inca huascar CO

Carretera Montezuma - PNN Tatamá Pueblo Rico Risaralda - CocE

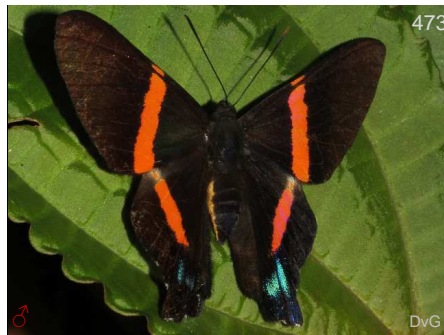

Ancylyuris inca huascar CO

Carretera Montezuma - PNN Tatamá Pueblo Rico Risaralda - CocE 1400 m



Ancylyuris inca huascar CO

Carretera Montezuma - PNN Tatamá Pueblo Rico Risaralda - CocE 1500 m



Ancylyuris inca huascar CO

Carretera Montezuma - PNN Tatamá Pueblo Rico Risaralda - CocE



Ancylyuris inca huascar CO

Carretera Montezuma - PNN Tatamá Pueblo Rico Risaralda - CocE 1350 m



Ancylyuris inca huascar CO



Ancylyuris inca huascar CO

Carretera Montezuma - PNN Tatamá Pueblo Rico Risaralda - CocE



Ancylyuris inca inca MX-NW CO



Ancylyuris jurgenseni atahualpa CO

Finca El Caney Puerto Berrío Antioquia - Cce



481
Ancylyris jurgensenii atahualpa CO
Finca El Caney Puerto Berrío Antioquia - Cce



482
Ancylyris jurgensenii atahualpa CO
Río Samana San Luis Antioquia - CceE 400 m



483
Ancylyris jurgensenii atahualpa CO
Río Samana San Luis Antioquia - CceE 400 m



484
Ancylyris jurgensenii atahualpa CO
- - - -

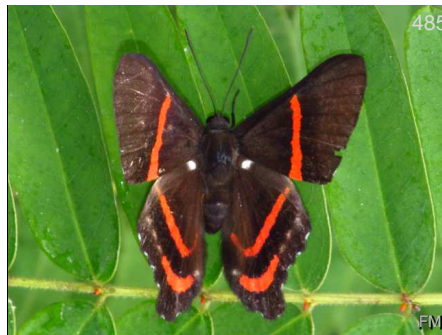

485
Ancylyris meliboeus eudaemon CO-BO
Río Pepino Mocoa Putumayo - CorE 560 m



486
Ancylyris meliboeus eudaemon CO-BO
Municipio de Mitú Mitú Vaupés - Amz 200 m



487
Ancylyris mira furia CO-EC
Altos Florencia Florencia Caquetá - Amz



488
Ancylyris mira furia CO-EC
Altos Florencia Florencia Caquetá - Amz



489
Ancylyris mira furia CO-EC
Altos Florencia Florencia Caquetá - Amz

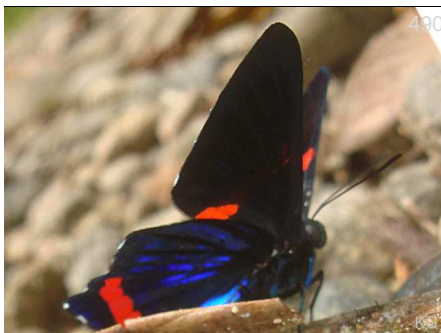

490
Ancylyris mira furia CO-EC
Altos Florencia Florencia Caquetá - Amz



491
Ancylyris paetula
Varias Guaviare San José del Guaviare Guaviare - Amz



492
Ancylyris tedeia CO-BO
Río Pepino Mocoa Putumayo - CorE 560 m



493
Ancyluris tedeia CO-BO
Río Pepino Mocoa Putumayo - CorE 560 m



494
Argyrogrammana barine CR-W CO
Carretera Montezuma - PNN Tatamá
Pueblo Rico Risaralda - CocE 1350 m



495
Argyrogrammana barine CR-W CO
Carretera Montezuma - PNN Tatamá
Pueblo Rico Risaralda - CocE 1350 m



496
Argyrogrammana barine CR-W CO



497
Argyrogrammana barine CR-W CO



498
Argyrogrammana crocea NI-W EC
Carretera Montezuma - PNN Tatamá
Pueblo Rico Risaralda - CocE 1350 m



499
Argyrogrammana crocea NI-W EC
Carretera Montezuma - PNN Tatamá
Pueblo Rico Risaralda - CocE 1350 m



500
Argyrogrammana johannismarci
Municipio de Mitú Mitú Vaupés - Amz 200 m



501
Argyrogrammana leptographia leptographia
Carretera Montezuma - PNN Tatamá
Pueblo Rico Risaralda - CocE 1400 m



502
Argyrogrammana leptographia leptographia
Carretera Montezuma - PNN Tatamá
Pueblo Rico Risaralda - CocE 1400 m



503
Argyrogrammana leptographia leptographia
Carretera Montezuma - PNN Tatamá
Pueblo Rico Risaralda - CocE 1400 m



504
Argyrogrammana leptographia leptographia
Carretera Montezuma - PNN Tatamá
Pueblo Rico Risaralda - CocE 1400 m



Argyrogrammana leptographia magdalanae

Reserva natural de las aves Arrierito Antioqueño (Piha) Anorí Antioquia - Cce

1700 m



Argyrogrammana nurtia ludibunda

Picapedras San José del Guaviare Guaviare - Amz

CO-FG

200 m



Argyrogrammana occidentalis

Carretera Montezuma - PNN Tatamá Pueblo Rico Risaralda - CocE

CO



Argyrogrammana pastaza



Argyrogrammana pastaza

1450 m



Argyrogrammana pastaza

1050 m



Argyrogrammana pastaza

1050 m



Argyrogrammana pastaza

1350 m



Argyrogrammana rameli

Picapedras San José del Guaviare Guaviare - Amz

CO-BR

200 m

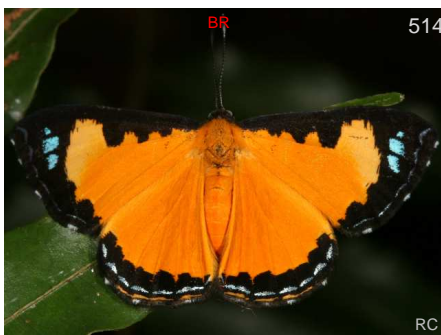

Argyrogrammana sticheli

CO?FG



Argyrogrammana stilbe

Altos Florencia Florencia Caquetá - Amz

MX-BR



Argyrogrammana stilbe

Altos Florencia Florencia Caquetá - Amz

MX-BR



Argyrogrammana stilbe holosticta MX-PE

Pueblito de San Jose Amagá Antioquia - CceO 1800 m



Argyrogrammana stilbe holosticta MX-PE

Finca El Caney Puerto Berrío Antioquia - Cce



Argyrogrammana stilbe holosticta MX-PE

Pueblito de San Jose Amagá Antioquia - CceO 1800 m



Argyrogrammana stilbe holosticta MX-PE

Carretera Montezuma - PNN Tatamá Pueblo Rico Risaralda - CocE 1350 m



Argyrogrammana stilbe holosticta MX-PE

Pueblito de San Jose Amagá Antioquia - CceO 1800 m



Argyrogrammana trochilia CO-BR

----- 1050 m



Baeotis euprepes CO-BO,FG,BR

Municipio de Mitú Mitú Vaupés - Amz 200 m



Baeotis euprepes CO-BO,FG,BR

Caño Cristales La Macarena Meta - Amz 300 m



Baeotis euprepes CO-BO,FG,BR

Municipio de Mitú Mitú Vaupés - Amz 200 m



Baeotis euprepes CO-BO,FG,BR

Municipio de Mitú Mitú Vaupés - Amz 200 m



Baeotis felix felicissima CO-PE



Baeotis felix felicissima CO-PE

----- 1200 m



Baeotis hisbon CO? BR
----- 1600 m



Baeotis macularia Chia-W EC
Carretera Montezuma - PNN Tatamá 1400 m
Pueblo Rico Risaralda - CocE



Baeotis macularia Chia-W EC
Carretera Montezuma - PNN Tatamá 1400 m
Pueblo Rico Risaralda - CocE



Baeotis nesaea CR-PE
Carretera Montezuma - PNN Tatamá
Pueblo Rico Risaralda - CocE



Baeotis nesaea CR-PE
Carretera Montezuma - PNN Tatamá
Pueblo Rico Risaralda - CocE



Baeotis staudingeri CO-BO
Sendero Buena vista Guaviare Guainía -
Amz 200 m



Baeotis sulphurea macularia



Baeotis sulphurea macularia
Reserva La Romera Sabaneta Antioquia - 1850 m
Cce



Baeotis sulphurea macularia



Baeotis zonata zonata MX-VZ



Baeotis zonata zonata MX-VZ



Brachyglenis dinora NI-CO
Carretera Montezuma - PNN Tatamá
Pueblo Rico Risaralda - CocE



541

DvG

Brachyglenis dinora NI-CO

Carretera Montezuma - PNN Tatamá
Pueblo Rico Risaralda - CocE

1350 m



542

DvG

Brachyglenis dinora NI-CO

Carretera Montezuma - PNN Tatamá
Pueblo Rico Risaralda - CocE



543

DvG

Brachyglenis dinora NI-CO

Carretera Montezuma - PNN Tatamá
Pueblo Rico Risaralda - CocE

1350 m



544

BBt

Brachyglenis esthema esthema CR-PE

800 m

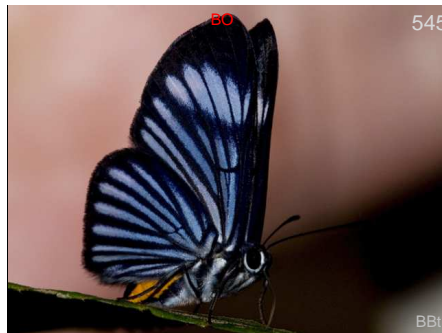

545

BBt

Brachyglenis esthema esthema CR-PE

800 m



546

DvG

Brachyglenis esthema esthema CR-PE

1050 m



Calephelis browni MX-CO

Carretera Montezuma - PNN Tatamá
Pueblo Rico Risaralda - CocE

1500 m



548

DvG

Calephelis browni MX-CO

800 m

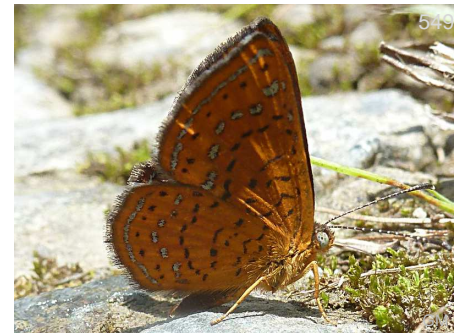

549

DvG

Calephelis browni MX-CO

Carretera Montezuma - PNN Tatamá
Pueblo Rico Risaralda - CocE

1500 m



550

DvG

Calephelis browni MX-CO

800 m



551

DvG

Calephelis candiope CR-CO

Carretera Montezuma - PNN Tatamá
Pueblo Rico Risaralda - CocE

1350 m



552

KG

Calephelis fulmen MX-PN-CO?



Calephelis iris GT-EC

San Nicolas - Parcelación Arreboles Sopetrán Antioquia - Cce 474 m



Calephelis iris GT-EC

Humedal La Bramadora Sopetrán Antioquia - CceO 524 m



Calephelis iris GT-EC

Cañón río Claro - Reserva el Refugio San Luis Antioquia - CceE 320 m



Calephelis iris GT-EC



Calephelis iris GT-EC

Sinifaná - La Holanda Titiribí Antioquia - CceO 700 m



Calephelis iris GT-EC



Calephelis iris GT-EC

Piscicola el Gaitero Sopetrán Antioquia - Cce 582 m



Calephelis iris GT-EC

Carretera Montezuma - PNN Tatamá Pueblo Rico Risaralda - CocE



Calephelis iris GT-EC

Carretera Montezuma - PNN Tatamá Pueblo Rico Risaralda - CocE 1400 m



Calephelis iris GT-EC

Sinifaná - La Holanda Titiribí Antioquia - CceO 700 m



Calephelis iris GT-EC

Reserva Rocamadre Toluviéjo Sucre - Car 320 m



Calephelis iris GT-EC



Calephelis iris GT-EC
Carretera Montezuma - PNN Tatamá
Pueblo Rico Risaralda - CocE 1400 m



Calephelis iris GT-EC



Calephelis iris GT-EC
Humedal La Bramadora Sopetrán
Antioquia - CceO 524 m



Calephelis laverna laverna MX-BR
Golfo de Morrosquillo Tolú Sucre - Car



Calephelis laverna laverna MX-BR



Calephelis mutica
San Nicolas - Parcelación Arreboles
Sopetrán Antioquia - Cce 474 m



Calephelis schausi HN-PN,CO?



Calephelis schausi HN-PN,CO?



Calephelis sp jardin
Municipio Jardín - Fundación Colibrí
Jardín Antioquia - Cce



Calephelis sp montezuma
Carretera Montezuma - PNN Tatamá
Pueblo Rico Risaralda - CocE 1400 m



Calephelis sp montezuma
Carretera Montezuma - PNN Tatamá
Pueblo Rico Risaralda - CocE



Calephelis sp montezuma
Carretera Montezuma - PNN Tatamá
Pueblo Rico Risaralda - CocE



Calephelis sp pasonivel

Vereda Paso Nivel - Finca Zanzibar 1450 m
Amagá Antioquia - Cce



Calephelis sp pasonivel



Calephelis sp sinifana

Sinifaná - La Holanda Titiribí Antioquia - 700 m
CceO



Calephelis sp sinifana

Sinifaná - La Holanda Titiribí Antioquia - 700 m
CceO



Calephelis sp sinifana

Sinifaná - La Holanda Titiribí Antioquia - 700 m
CceO



Calephelis sp sinifana

Sinifaná - La Holanda Titiribí Antioquia - 700 m
CceO



Calephelis sp sasm2

----- 800 m



Calephelis velutina

Vereda Paso Nivel - Finca Zanzibar 1450 m
Amagá Antioquia - Cce



Calydna candace

Reserva Natural Mururito Puerto Gaitán 150 m
Meta - Orq



Calydna candace

CO-BR



Calydna candace

CO-BR



Calydna catana

CO-BR



Calydna catana CO-BR



Calydna catana CO-BR



Calydna charila CO-BR



Caria castalia CO-BO, BR

Río Pepino Mocoa Putumayo - CorE 560 m



Caria castalia CO-BO, BR



Caria castalia CO-BO, BR



Caria castalia CO-BO, BR

Río Pepino Mocoa Putumayo - CorE 560 m



Caria domitianus domitianus

Sinifaná - La Holanda Titiribí Antioquia - CceO 700 m

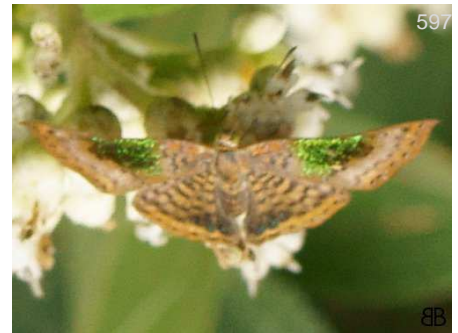

Caria domitianus domitianus

Pueblito de San Jose Amagá Antioquia - CceO 1800 m



Caria domitianus domitianus

Vereda Paso Nivel - Finca Zanzibar Amagá Antioquia - Cce 1450 m



Caria domitianus domitianus

Vereda Paso Nivel - Finca Zanzibar Amagá Antioquia - Cce 1450 m



Caria domitianus domitianus

Sinifaná - La Holanda Titiribí Antioquia - CceO 700 m



Caria domitianus domitianus



Caria domitianus domitianus

Sinifaná - La Holanda Titiribí Antioquia - CceO 700 m



Caria domitianus domitianus

Sinifaná - La Holanda Titiribí Antioquia - CceO 700 m



Caria domitianus domitianus

Sinifaná - La Holanda Titiribí Antioquia - CceO 700 m



Caria mantinea lampeto

MX-BO

Cañón río Claro - Reserva el Refugio San Luis Antioquia - CceE 320 m



Caria mantinea lampeto

MX-BO

Sinifaná - La Holanda Titiribí Antioquia - CceO 780 m



Caria mantinea lampeto

MX-BO

Sinifaná - La Holanda Titiribí Antioquia - CceO 780 m



Caria mantinea lampeto

MX-BO

Cañón río Claro - Reserva el Refugio San Luis Antioquia - CceE 320 m



Caria mantinea lampeto

MX-BO

Sinifaná - La Holanda Titiribí Antioquia - CceO 780 m



Caria mantinea lampeto

MX-BO

Río Santodomingo Cocorná Antioquia - Cce



Caria rhacotis

MX-PE

----- 580 m

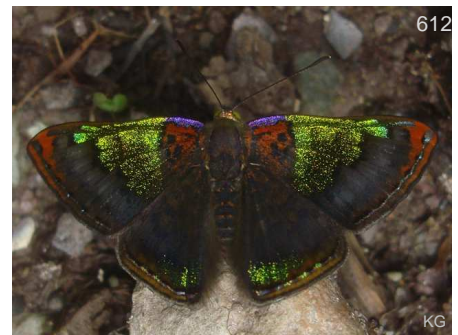

Caria rhacotis

MX-PE



Caria rhacotis MX-PE



Caria rhacotis MX-PE

Río Santodomingo Cocorná Antioquia - Cce



Caria rhacotis MX-PE

Cañón río Claro - Reserva el Refugio San Luis Antioquia - CceE 320 m



Caria trochilus CO-PE, GU-BR

200 m



Caria trochilus CO-PE, GU-BR



Caria vejento *Caria domitianus* MX-PN-CO?

vejento Clench, 1967



Caria vejento *Caria domitianus* MX-PN-CO?

vejento Clench, 1967



Cariomothis erythromelas CO?EC-BR, SU

330 m



Cariomothis erythromelas CO?EC-BR, SU

330 m



Cariomothis poeciloptera CR-CO

Cañón río Claro - Reserva el Refugio San Luis Antioquia - CceE 320 m



Cariomothis poeciloptera CR-CO

Cañón río Claro - Reserva el Refugio San Luis Antioquia - CceE 320 m



Cariomothis poeciloptera CR-CO

Cañón río Claro - Reserva el Refugio San Luis Antioquia - CceE 320 m



Cartea vitula CO-BR



Cartea vitula CO-BR



Chalodeta chaonitis MX-BR



Chalodeta chaonitis MX-BR

Río Samana San Luis Antioquia - CceE 400 m



Chalodeta chaonitis MX-BR

Río Samana San Luis Antioquia - CceE 400 m



Chalodeta lypera GT-BR

Vereda Cristalina Chamuscados Fredonia Antioquia - CceO 1650 m



Chalodeta lypera GT-BR

Vereda Cristalina Chamuscados Fredonia Antioquia - CceO 1650 m



Chalodeta lypera GT-BR

Vereda Paso Nivel - Finca Zanzibar Amagá Antioquia - Cce 1450 m



Chalodeta lypera GT-BR

Vereda Cristalina Chamuscados Fredonia Antioquia - CceO 1650 m



Chalodeta lypera GT-BR

Hacienda Farias Concordia Antioquia - Cce 1100 m



Chalodeta lypera GT-BR

Cañón río Claro - Reserva el Refugio San Luis Antioquia - CceE 320 m



Chalodeta lypera GT-BR

Cañón río Claro - Reserva el Refugio San Luis Antioquia - CceE 320 m



Chalodeta theodora CO-AR

----- 1050 m



Chalodeta theodora CO-AR

----- 950 m



Chalodeta theodora CO-AR



Chamaelimnas briola briola CO-PE, BR

Sta Maria - Sendero Hyka Quye Santa María Boyacá - Cor 1100 m



Charis anius HN-BR



Charis anius HN-BR

----- 750 m



Charis anius HN-BR



Charis gynaea



Charis gynaea

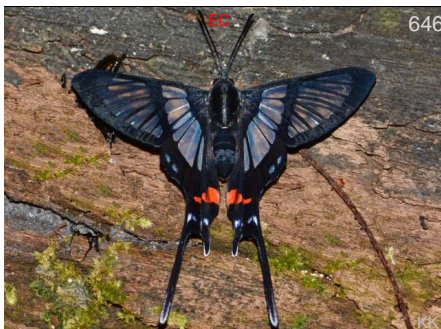

Chorinea batesii CO?BR



Chorinea bogota GT-CO

Cueva del Condor San Luis Antioquia - CceE 300 m



Chorinea bogota GT-CO

Cueva del Condor San Luis Antioquia - CceE 300 m



Chorinea licursis CO? BR



Chorinea licursis CO? BR



Chorinea octavius CO-PE

Varias Guaviare San José del Guaviare
Guaviare - Amz 200 m



Chorinea octavius CO-PE



Chorinea octavius CO-PE



Chorinea octavius CO-PE

Varias Guaviare San José del Guaviare
Guaviare - Amz 200 m



Crocozona coecias arcuata CO-PE

Río Pepino Mocoa Putumayo - CorE 560 m



Crocozona coecias arcuata CO-PE

Bosque de Bavaria Villavicencio Meta -
CorE



Crocozona coecias arcuata CO-PE

Río Pepino Mocoa Putumayo - CorE 560 m



Crocozona coecias arcuata CO-PE

Altos Florencia Florencia Caquetá - Amz



Crocozona pheretima CO

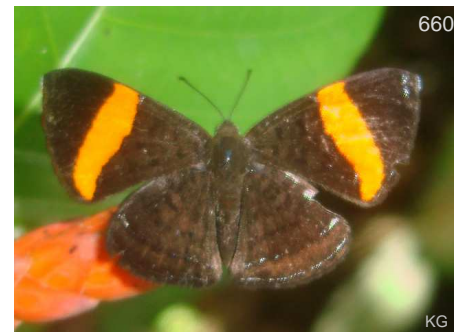

Crocozona pheretima CO

Cañón río Claro - Reserva el Refugio San
Luis Antioquia - CceE 320 m



Crocozona pheretima CO
Vereda Paso Nivel - Finca Zanzibar 1450 m
Amagá Antioquia - Cce



Crocozona pheretima CO
Cañón río Claro - Reserva el Refugio San 320 m
Luis Antioquia - CceE



Crocozona pheretima CO
Cañón río Claro - Reserva el Refugio San 320 m
Luis Antioquia - CceE



Crocozona pheretima CO



Cyrenia martia themis R-BO, Amazon
Cañón río Claro - Reserva el Refugio San 320 m
Luis Antioquia - CceE



Cyrenia martia themis R-BO, Amazon
Cañón río Claro - Reserva el Refugio San 320 m
Luis Antioquia - CceE



Cyrenia martia themis R-BO, Amazon
Río Pepino Mocoa Putumayo - CorE 560 m



Dachtola virido CO?-BO
----- 600 m



Dachtola virido CO?-BO
----- 600 m



Detritivora barnesi MX-W EC



Detritivora barnesi MX-W EC
Cañón río Claro - Reserva el Refugio San 320 m
Luis Antioquia - CceE



Detritivora barnesi MX-W EC



Detritivora barnesi MX-W EC



Detritivora barnesi MX-W EC



Detritivora cleonus CO-SU



Detritivora cleonus CO-SU



Detritivora cleonus CO-SU



Detritivora gynaea CO-BR



Detritivora hermodora CR-VZ

Parcelación El Hato San Jerónimo
Antioquia - Cce



Detritivora hermodora CR-VZ

Sinifaná - La Holanda Titiribí Antioquia -
CceO



Detritivora hermodora CR-VZ



Detritivora hermodora CR-VZ

Sinifaná - La Holanda Titiribí Antioquia -
CceO



Detritivora hermodora CR-VZ



Detritivora hermodora CR-VZ

Sinifaná - La Holanda Titiribí Antioquia -
CceO



Detritivora hermodora CR-VZ

Sinifaná - La Holanda Titiribí Antioquia - CceO 700 m



Detritivora nicolayi CR-PN-CO?



Detritivora nicolayi CR-PN-CO?

----- 1500 m



Detritivora sp montezuma

Carretera Montezuma - PNN Tatamá Pueblo Rico Risaralda - CocE 1400 m



Detritivora sp montezuma

Carretera Montezuma - PNN Tatamá Pueblo Rico Risaralda - CocE



Detritivora sp montezuma

Carretera Montezuma - PNN Tatamá Pueblo Rico Risaralda - CocE 1400 m



Detritivora sp piha

Reserva natural de las aves Arrierito Antioqueño (Piha) Anorí Antioquia - Cce



Detritivora sp piha

Reserva natural de las aves Arrierito Antioqueño (Piha) Anorí Antioquia - Cce



Detritivora sp piha

Reserva natural de las aves Arrierito Antioqueño (Piha) Anorí Antioquia - Cce



Detritivora sp x mitu

Municipio de Mitú Mitú Vaupés - Amz 200 m



Detritivora sp x mitu

Municipio de Mitú Mitú Vaupés - Amz 200 m



Detritivora sp x mitu

Municipio de Mitú Mitú Vaupés - Amz 200 m



Echenais thelephus CO?-BR



Echenais thelephus CO?-BR



Echenais thelephus CO?-BR



Echenais thelephus CO?-BR



Echenais thelephus CO?-BR



Echydna punctata CO?-BO



Echydna punctata CO?-BO



Echydna punctata CO?-BO



Exoplisia cadmeis HN-PE

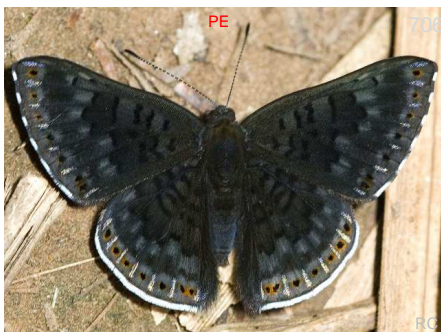

Exoplisia cadmeis HN-PE



Exoplisia cadmeis HN-PE

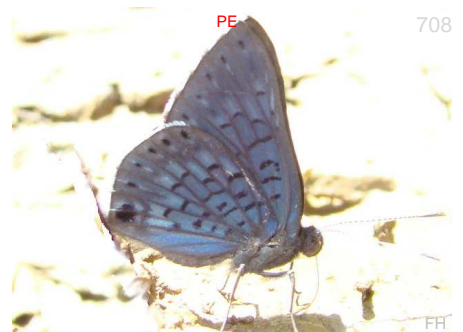

Exoplisia cadmeis HN-PE



Imelda mycea glaucosmia CO?EC



Imelda mycea glaucosmia CO?EC



Isapis agyrtus falcis CO

Río Pepino Mocoa Putumayo - CorE 560 m



Isapis agyrtus falcis CO

Parcelación El Hato San Jerónimo Antioquia - Cce



Isapis agyrtus falcis CO

Humedal La Bramadora Sopetrán Antioquia - CceO

524 m



Isapis agyrtus falcis CO



Isapis agyrtus falcis CO

Sinifaná - La Holanda Titiribí Antioquia - CceO 780 m



Isapis agyrtus falcis CO

Reserva Rocamadre Toluviejo Sucre - Car 320 m



Isapis agyrtus falcis CO



Isapis sp x rocamadre

Reserva Rocamadre Toluviejo Sucre - Car 320 m



Ithomeis aurantiaca mimica



Ithomeis eulema caucana en prep.

Pueblito de San Jose Amagá Antioquia - CceO 1800 m



Ithomeis eulema caucana en prep. CO

Pueblito de San Jose Amagá Antioquia - 1800 m
CceO



Ithomeis eulema caucana en prep. CO

Pueblito de San Jose Amagá Antioquia - 1800 m
CceO



Ithomeis eulema caucana en prep. CO

Pueblito de San Jose Amagá Antioquia - 1800 m
CceO



Ithomeis eulema caucana en prep. CO

Pueblito de San Jose Amagá Antioquia - 1800 m
CceO

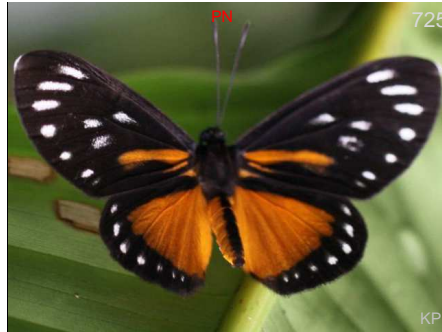

Ithomeis eulema eulema CO



Ithomeis eulema eulema CO

Cañón río Claro - Reserva el Refugio San Luis Antioquia - CceE

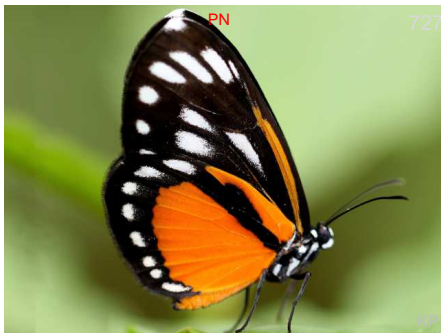

Ithomeis eulema eulema CO



Ithomeis eulema imitatrix CO-PN CO?



Ithomeis eulema imitatrix CO-PN CO?



Lasaia agesilas agesilas CR-BO,BR

Carretera Montezuma - PNN Tatamá 1350 m
Pueblo Rico Risaralda - CocE



Lasaia agesilas agesilas CR-BO,BR

Carretera Montezuma - PNN Tatamá 1350 m
Pueblo Rico Risaralda - CocE



Lasaia agesilas agesilas CR-BO,BR

Carretera Montezuma - PNN Tatamá 1350 m
Pueblo Rico Risaralda - CocE



733

DVC

Lasiaia agesilas agesilas CR-BO,BR

Carretera Montezuma - PNN Tatamá
Pueblo Rico Risaralda - CceE

1350 m



734

BB

Lasiaia agesilas agesilas CR-BO,BR

Finca El Caney Puerto Berrío Antioquia -
Cce



735

BB

Lasiaia agesilas agesilas CR-BO,BR



736

BB

Lasiaia agesilas agesilas CR-BO,BR

Sinifaná - La Holanda Titiribí Antioquia -
CceO

780 m



737

FM

Lasiaia agesilas agesilas CR-BO,BR

Río Pepino Mocoa Putumayo - CorE

560 m



738

BB

Lasiaia agesilas agesilas CR-BO,BR

Río Samana San Luis Antioquia - CceE

400 m



739

BB

Lasiaia agesilas agesilas CR-BO,BR

Sinifaná - La Holanda Titiribí Antioquia -
CceO

700 m



PE

740

BBn

Lasiaia agesilas agesilas CR-BO,BR



741

FM

Lasiaia agesilas agesilas CR-BO,BR

Río Pepino Mocoa Putumayo - CorE

560 m



742

BB

Lasiaia agesilas agesilas CR-BO,BR

Sinifaná - La Holanda Titiribí Antioquia -
CceO

700 m



743

FM

Lasiaia arsis CO?-BR

Río Pepino Mocoa Putumayo - CorE

560 m



744

BB

Lasiaia arsis CO?-BR

Riodinidae de Colombia y del neotrópico



Lasaia cutisca CO-EC



Lasaia cutisca CO-EC



Lasaia meris MX-BR

Sinifaná - La Holanda Titiribí Antioquia - CceO 780 m



Lasaia meris MX-BR

Sinifaná - La Holanda Titiribí Antioquia - CceO 780 m



Lasaia moeros CO-PE

Santa María Santa María Boyacá - CorE



Lasaia oileus MX-PG



Lasaia pseudomeris CR-PE



Lasaia pseudomeris CR-PE

Municipio de Mitú Mitú Vaupés - Amz



Lasaia pseudomeris CR-PE

Sinifaná - La Holanda Titiribí Antioquia - CceO 780 m



Livandula huebneri huebneri CO-BR

Municipio de Mitú Mitú Vaupés - Amz

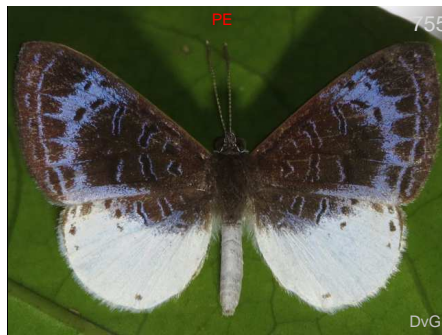

Livandula huebneri huebneri CO-BR

----- 330 m



Livandula huebneri huebneri CO-BR



Livindula huebneri huebneri CO-BR

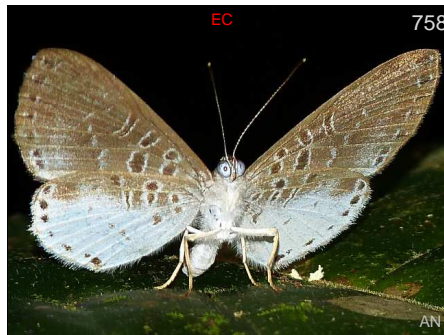

Livindula huebneri huebneri CO-BR



Livindula violacea CO?-PE,BR



Livindula violacea CO?-PE,BR



Livindula violacea CO?-PE,BR



Livindula violacea CO?-PE,BR



Lucillella aphrodita W CO

Carretera Montezuma - PNN Tatamá
Pueblo Rico Risaralda - CocE



Lucillella aphrodita W CO

Carretera Montezuma - PNN Tatamá
Pueblo Rico Risaralda - CocE



Lucillella aphrodita W CO

Carretera Montezuma - PNN Tatamá
Pueblo Rico Risaralda - CocE

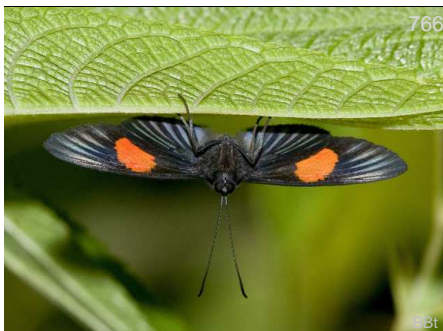

Lucillella aphrodita W CO

Reserva Las Tangaras El Carmen de
Atrato Chocó - CocE



Lucillella aphrodita W CO

Carretera Montezuma - PNN Tatamá
Pueblo Rico Risaralda - CocE

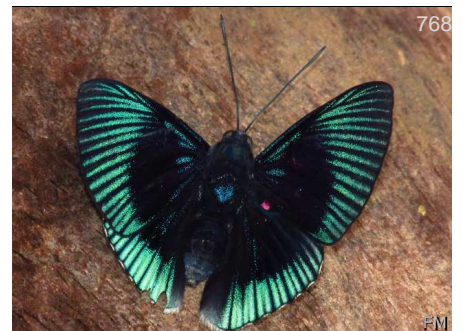

Lyropteryx apollonia diana CO

Río Pepino Mocoa Putumayo - CorE 560 m

Riodinidae de Colombia y del neotrópico



Lyropteryx apollonia diana CO
Río Pepino Mocoa Putumayo - CorE 560 m



Lyropteryx lyra cleadas MX-CO
Parque tematico Hacienda Napoles Puerto Triunfo Antioquia - Cce 200 m



Lyropteryx lyra cleadas MX-CO
- - - -



Lyropteryx lyra cleadas MX-CO
Río Samana San Luis Antioquia - CceE 400 m



Lyropteryx lyra cleadas MX-CO
Río Samana San Luis Antioquia - CceE 400 m



Lyropteryx lyra cleadas MX-CO
- - - -



Melanis cinaron CO-PE
Pueblito de San Jose Amagá Antioquia - CceO 1800 m



Melanis cinaron CO-PE
Reserva La Romera Sabaneta Antioquia - Cce 1850 m



Melanis cinaron CO-PE
Pueblito de San Jose Amagá Antioquia - CceO 1800 m



Melanis cinaron CO-PE
Reserva La Romera Sabaneta Antioquia - Cce 1850 m



Melanis cinaron CO-PE
Pueblito de San Jose Amagá Antioquia - CceO 1800 m



Melanis electron BL-BR
- - - - 750 m



Melanis electron BL-BR
700 m



Melanis electron BL-BR
200 m
Varias Guaviare San José del Guaviare
Guaviare - Amz



Melanis electron BL-BR
524 m
Humedal La Bramadora Sopetrán
Antioquia - CceO



Melanis electron BL-BR
780 m
Sinifaná - La Holanda Titiribí Antioquia -
CceO



Melanis electron BL-BR
524 m
Humedal La Bramadora Sopetrán
Antioquia - CceO



Melanis electron BL-BR
200 m
Varias Guaviare San José del Guaviare
Guaviare - Amz



Melanis hodia CO-VZ
1800 m
Pueblito de San Jose Amagá Antioquia -
CceO



Melanis hodia CO-VZ
Municipio Jardín - Fundación Colibrí
Jardín Antioquia - Cce



Melanis hodia CO-VZ
1800 m
Pueblito de San Jose Amagá Antioquia -
CceO



Melanis hodia CO-VZ
1900 m
Carretera Caldas - Angelópolis
Angelópolis Antioquia - Cce

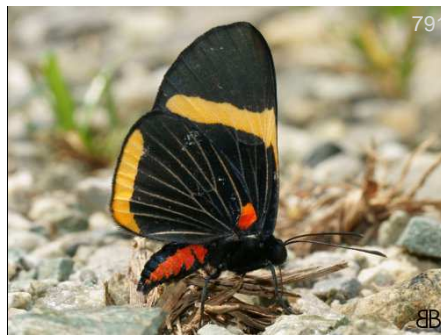

Melanis hodia CO-VZ
1900 m
Carretera Caldas - Angelópolis
Angelópolis Antioquia - Cce

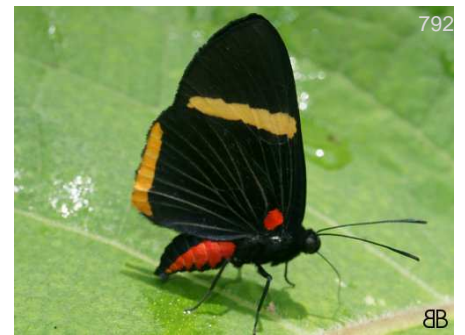

Melanis hodia CO-VZ
1800 m
Pueblito de San Jose Amagá Antioquia -
CceO



Melanis hodia CO-VZ

Municipio Jardín - Fundación Colibrí
Jardín Antioquia - Cce



Melanis iarbas



Melanis iarbas



Melanis iarbas

Sinifaná - La Holanda Titiribí Antioquia -
CceO 780 m



Melanis leucophlegma

Golfo de Morrosquillo Tolú Sucre - Car 5 m



Melanis marathon assimulata

----- 750 m



Melanis marathon marathon

Río Pepino Mocoa Putumayo - CorE 560 m



Melanis marathon marathon

Río Pepino Mocoa Putumayo - CorE 560 m



Melanis marathon marathon



Melanis marathon marathon

La Piñuela - Reserva la Cristalina
Cocorná Antioquia - CceE 1050 m



Melanis passiena

----- 1970 m



Melanis passiena



Melanis passiena CO-PE



Melanis pixe corvina CO

Pueblito de San Jose Amagá Antioquia - 1800 m
CceO



Melanis pseudoalena en prep. CO

Pueblito de San Jose Amagá Antioquia - 1800 m
CceO



Melanis pseudoalena en prep. CO

Pueblito de San Jose Amagá Antioquia - 1800 m
CceO



Melanis pseudoalena en prep. CO

Pueblito de San Jose Amagá Antioquia - 1800 m
CceO



Melanis pseudoalena en prep. CO

Pueblito de San Jose Amagá Antioquia - 1800 m
CceO



Melanis pseudoalena en prep. CO

Pueblito de San Jose Amagá Antioquia - 1800 m
CceO



Melanis sp x piñuela



Melanis sp x piñuela

La Piñuela - Reserva la Cristalina 800 m
Cocorná Antioquia - CceE



Melanis sp x villavo



Metacharis lucius

Varias Guaviare San José del Guaviare
Guaviare - Amz



Metacharis lucius

Sendero Buena vista Guaviare Guainía - 200 m
Amz



Metacharis regalis indissimilis



Metacharis regalis regalis



Metacharis regalis regalis



Metacharis regalis regalis

Sendero Buena vista Guaviare Guainía - Amz 200 m



Metacharis syloes

Finca El Caney Puerto Berrío Antioquia - Cce



Metacharis victrix



Metacharis victrix

Cañón río Claro - Reserva el Refugio San Luis Antioquia - CceE 320 m



Metacharis victrix

Río Samana San Luis Antioquia - CceE 400 m



Metacharis victrix

Río Samana San Luis Antioquia - CceE 400 m



Monethe albertus



Monethe albertus



Monethe albertus

Río Pepino Mocoa Putumayo - CorE

560 m



Monethe albertus

Río Pepino Mocoa Putumayo - CorE 560 m

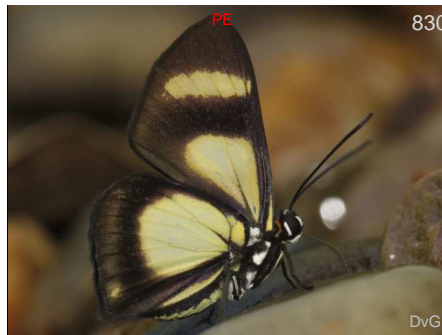

Monethe albertus



Monethe rudolphus



Monethe rudolphus



Monethe rudolphus



Necyria bellona incendiaria

Pueblito de San Jose Amagá Antioquia - 1800 m
CceO



Necyria bellona incendiaria



Necyria bellona incendiaria



Necyria bellona incendiaria



Necyria bellona incendiaria



Necyria bellona incendiaria



Necyria bellona saundersii

Altos Florencia Florencia Caquetá - Amz



Necyria bellona zaneta

Carretera Montezuma - PNN Tatamá
Pueblo Rico Risaralda - CocE 1700 m



Necyria bellona zaneta

Carretera Montezuma - PNN Tatamá
Pueblo Rico Risaralda - CocE 1700 m



Necyria bellona zaneta

Reserva Las Tangaras El Carmen de
Atrato Chocó - CocE



Necyria bellona zaneta

Carretera Montezuma - PNN Tatamá
Pueblo Rico Risaralda - CocE



Necyria bellona zaneta

Carretera Montezuma - PNN Tatamá
Pueblo Rico Risaralda - CocE



Necyria bellona zaneta

Reserva Las Tangaras El Carmen de
Atrato Chocó - CocE



Necyria bellona zaneta

Reserva Las Tangaras El Carmen de
Atrato Chocó - CocE



Necyria bellona zaneta

Carretera Montezuma - PNN Tatamá
Pueblo Rico Risaralda - CocE



Necyria duellona

Reserva La Romera Sabaneta Antioquia -
Cce 1850 m



Necyria duellona

Municipio Jardín - Fundación Colibrí
Jardín Antioquia - Cce



Necyria duellona diva

Carretera Montezuma - PNN Tatamá
Pueblo Rico Risaralda - CocE 1350 m



Necyria duellona diva

Carretera Montezuma - PNN Tatamá
Pueblo Rico Risaralda - CocE 1400 m



Necyria duellona diva

Carretera Montezuma - PNN Tatamá
Pueblo Rico Risaralda - CceE



Necyria duellona diva

Carretera Montezuma - PNN Tatamá 1400 m
Pueblo Rico Risaralda - CceE



Notheme erota

Guaracu San Jerónimo Antioquia - CceO 690 m



Notheme erota

Guaracu San Jerónimo Antioquia - CceO 690 m



Notheme erota

Guaracu San Jerónimo Antioquia - CceO 690 m



Notheme erota

Sinifaná - La Holanda Titiribí Antioquia - CceO 780 m



Pachythone gigas ignifer

Parque tematico Hacienda Napoles Puerto Triunfo Antioquia - Cce 200 m



Pachythone gigas ignifer

Cañón río Claro - Reserva el Refugio San Luis Antioquia - CceE 320 m



Panara phereclus

----- 550 m



Panara phereclus

----- 550 m



Panaropsis semiota



Panaropsis thyatira



865

Panaropsis thyatira



866

Parcella amarynthina



867

Parcella amarynthina

Cañón río Claro - Reserva el Refugio San Luis Antioquia - CceE 320 m



868

Parcella amarynthina

Sinifaná - La Holanda Titiribí Antioquia - CceO 780 m



869

Parcella amarynthina

Guaracu San Jerónimo Antioquia - CceO 690 m



870

Parcella amarynthina

Río Pepino Mocoa Putumayo - CorE 560 m



871

Parcella amarynthina



872

Parcella amarynthina

Guaracu San Jerónimo Antioquia - CceO 690 m



873

Pheles strigosa strigosa

Cañón río Claro - Reserva el Refugio San Luis Antioquia - CceE 320 m



874

Pheles strigosa strigosa

Cañón río Claro - Reserva el Refugio San Luis Antioquia - CceE 550 m



875

Pheles strigosa strigosa

Cañón río Claro - Reserva el Refugio San Luis Antioquia - CceE 350 m



876

Pheles strigosa strigosa

Cañón río Claro - Reserva el Refugio San Luis Antioquia - CceE 320 m



Pheles strigosa strigosa

Pheles strigosa strigosa

Rhetus arcus

Cañón río Claro - Reserva el Refugio San Luis Antioquia - CceE

Cañón río Claro - Reserva el Refugio San Luis Antioquia - CceE

Guaracu San Jerónimo Antioquia - CceO



Rhetus arcus

Rhetus dysonii caligosus

Rhetus dysonii caligosus



Rhetus dysonii caligosus

Rhetus dysonii caligosus

Rhetus dysonii caligosus

Santuario de F y F Otún Quimbaya Pereira Risaralda - Cce

Santuario de F y F Otún Quimbaya Pereira Risaralda - Cce

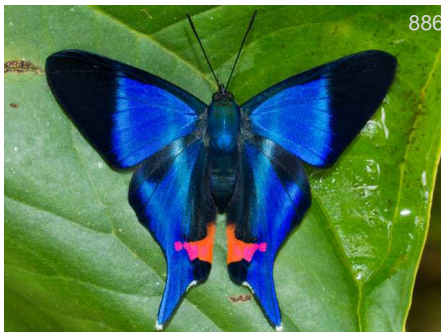

Rhetus dysonii caligosus

Rhetus dysonii caligosus

Rhetus dysonii psecas

Santa María - La Almenara Santa María Boyacá - Cor

Carretera Montezuma - PNN Tatamá Pueblo Rico Risaralda - CocE



Rhetus dysonii psecas

Carretera Montezuma - PNN Tatamá
Pueblo Rico Risaralda - CocE

1350 m



Rhetus dysonii psecas

Carretera Montezuma - PNN Tatamá
Pueblo Rico Risaralda - CocE

1400 m



Rhetus dysonii psecas

Carretera Montezuma - PNN Tatamá
Pueblo Rico Risaralda - CocE

1400 m



Rhetus periander

Reserva Natural Mururito Puerto Gaitán
Meta - Orq

150 m



Rhetus periander



Rhetus periander

Municipio de Mitú Mitú Vaupés - Amz

200 m



Rhetus periander

Río Pepino Mocoa Putumayo - CorE

560 m



Rhetus periander

Municipio de Mitú Mitú Vaupés - Amz

200 m



Rhetus periander

Río Samana San Luis Antioquia - CceE

400 m

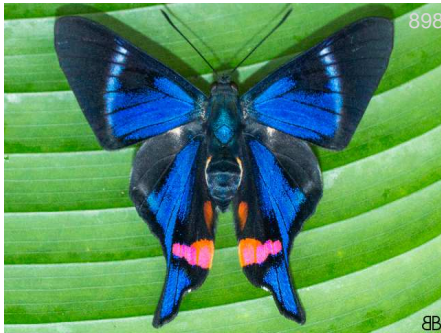

Rhetus periander

Río Samana San Luis Antioquia - CceE

400 m



Rhetus periander

Municipio de Mitú Mitú Vaupés - Amz

200 m



Rhetus periander

Reserva Natural Mururito Puerto Gaitán
Meta - Orq

150 m



901

BB

Rhetus periander

Cañón río Claro - Reserva el Refugio San Luis Antioquia - CceE 320 m



902

KG

Rhetus periander



903

FM

Rhetus periander

Río Pepino Mocoa Putumayo - CorE 560 m



904

BB

Rhetus periander

Vereda Paso Nivel - Finca Zanzibar Amagá Antioquia - Cce 1450 m



905

BB

Riodina lysippus lysias

Caño Cristales La Macarena Meta - Amz 300 m



906

BB

Riodina lysippus lysias



907

BB

Riodina lysippus lysias

Caño Cristales La Macarena Meta - Amz 300 m

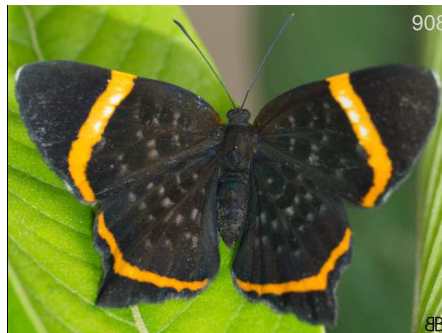

908

BB

Riodina lysippus lysias

Caño Cristales La Macarena Meta - Amz 300 m



909

DvG

Seco ocellata

----- 640 m

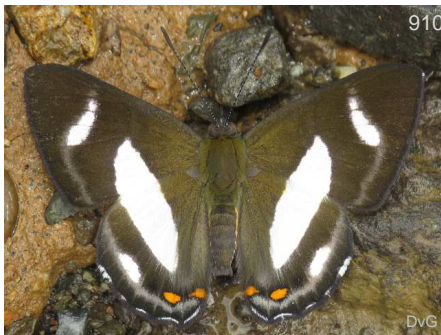

910

DvG

Siseme alectryo alectryo

Santuario de F y F Otún Quimbaya Pereira Risaralda - Cce 1850 m



911

BB

Siseme alectryo alectryo



912

BB

Siseme alectryo alectryo

Pueblito de San Jose Amagá Antioquia - CceO 1800 m



Siseme alectryio spectanda

Altos Florencia Florencia Caquetá - Amz



Siseme alectryio spectanda

Altos Florencia Florencia Caquetá - Amz



Siseme alectryio tantilla



Siseme alectryio tantilla



Siseme aristoteles antioquensis antioquensis

Páramo de Belmira Belmira Antioquia --



Siseme aristoteles antioquensis antioquensis

Páramo de Belmira Belmira Antioquia --



Siseme aristoteles minerva



Siseme aristoteles minerva



Siseme aristoteles sprucei

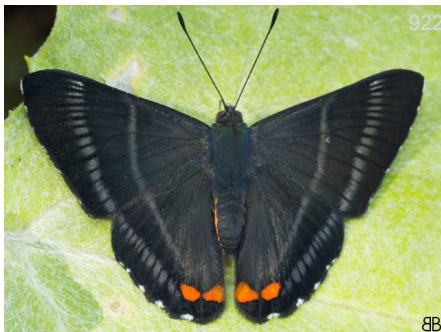

Siseme aristoteles sprucei

Reserva Las Tangaras El Carmen de Atrato Chocó - CocE



Siseme aristoteles sprucei



Siseme aristoteles sprucei



925

Siseme aristoteles sprucei



926

Siseme neurodes neurodes

Vereda Paso Nivel - Finca Zanzibar 1450 m
Amagá Antioquia - Cce



927

Siseme neurodes neurodes



928

Siseme neurodes neurodes

Vereda Paso Nivel - Finca Zanzibar 1450 m
Amagá Antioquia - Cce



929

Siseme neurodes neurodes

Vereda Paso Nivel - Finca Zanzibar 1450 m
Amagá Antioquia - Cce



930

Siseme pallas pallas



931

Siseme pallas pallas



932

Siseme pallas pallas



933

Siseme pedias

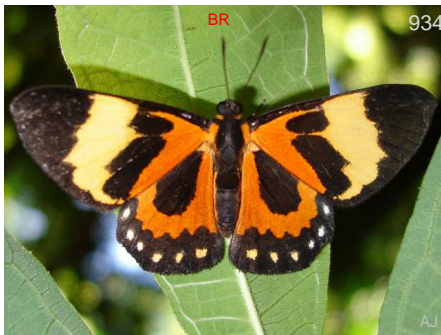

934

Themone pais

VZ-PE,BR



935

Themone poecila

CO-BR



936

Themone poecila

CO-BR



Thisbe irenea MX-BR



Thisbe irenea MX-BR

Reserva Natural Takarkuna Capurganá - Sapzurro Acandí Chocó - - 5 m



Thisbe irenea MX-BR

Reserva Natural Takarkuna Capurganá - Sapzurro Acandí Chocó - - 5 m



Thisbe irenea MX-BR

Río Pepino Mocoa Putumayo - CorE 560 m



Thisbe irenea MX-BR

Río Samana San Luis Antioquia - CceE 400 m



Thisbe irenea MX-BR

Río Pepino Mocoa Putumayo - CorE 560 m



Thisbe irenea MX-BR

Río Pepino Mocoa Putumayo - CorE 560 m



Thisbe irenea MX-BR

Río Pepino Mocoa Putumayo - CorE 560 m



Thisbe irenea MX-BR

La Piñuela - Reserva la Cristalina Cocorná Antioquia - CceE 800 m



Thisbe lycorias MX-PE



Thisbe lycorias MX-PE



Thisbe sp x tambo

Parcelación El Tambo La Ceja Antioquia - 2100 m Cce



Thisbe ucubis CR-EC

Carretera Montezuma - PNN Tatamá
Pueblo Rico Risaralda - CocE



Thisbe ucubis CR-EC

Carretera Montezuma - PNN Tatamá
Pueblo Rico Risaralda - CocE



Thisbe ucubis CR-EC

Carretera Montezuma - PNN Tatamá
Pueblo Rico Risaralda - CocE



Thisbe ucubis CR-EC

Carretera Montezuma - PNN Tatamá
Pueblo Rico Risaralda - CocE



Thisbe ucubis CR-EC

Carretera Montezuma - PNN Tatamá
Pueblo Rico Risaralda - CocE

Tribu:
Symmachiini

Metalmarks

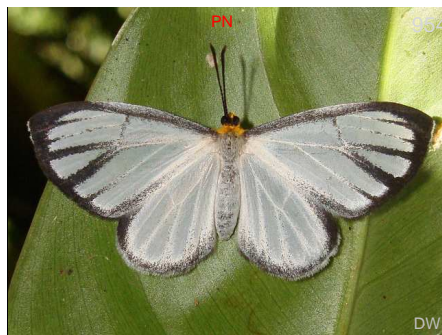

Chimastrum argentea argentea MX-PN-CO?

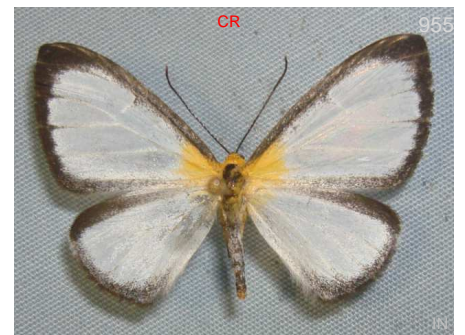

Chimastrum argentea argentea MX-PN-CO?



Esthemopsis chocoana CO

Carretera Montezuma - PNN Tatamá
Pueblo Rico Risaralda - CocE



Esthemopsis clonia MX-CO

Reserva Rocamadre Tolúviejo Sucre - Car 320 m



Esthemopsis colaxes colaxes CR-W EC



Esthemopsis colaxes colaxes CR-W EC



Esthemopsis jesse jesse CO?-VZ



Esthemopsis macara CO

Carretera Montezuma - PNN Tatamá 2500 m
Pueblo Rico Risaralda - CocE



Esthemopsis macara CO

Carretera Montezuma - PNN Tatamá 2500 m
Pueblo Rico Risaralda - CocE



Esthemopsis pherephatte MX-BR



Esthemopsis pherephatte MX-BR

800 m



Esthemopsis pherephatte MX-BR



Esthemopsis pherephatte MX-BR



Esthemopsis sp montezuma

Carretera Montezuma - PNN Tatamá
Pueblo Rico Risaralda - CocE



Esthemopsis sp montezuma

Carretera Montezuma - PNN Tatamá
Pueblo Rico Risaralda - CocE



Mesene ephapus CO-BR

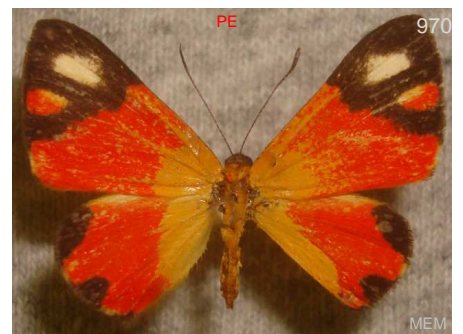

Mesene ephapus CO-BR



Mesene leucophrys CO-PE,BR,SU



Mesene leucophrys CO-PE,BR,SU



Mesene margaretta margaretta MX-CO



Mesene margaretta margaretta MX-CO



Mesene margaretta margaretta MX-CO



Mesene monostigma



Mesene mygdon CR-BR



Mesene nola euteryx CO-BR



Mesene nola euteryx CO-BR



Mesene paraena CO-BR



Mesene paraena CO-BR



Mesene paraena CO-BR

Finca El Caney Puerto Berrío Antioquia - Cce

550 m

550 m



Mesene phareus MX-BR
Guaracu San Jerónimo Antioquia - CceO 690 m



Mesene phareus MX-BR
Cañón río Claro - Reserva el Refugio San Luis Antioquia - CceE 320 m



Mesene phareus MX-BR
Municipio de Mitú Mitú Vaupés - Amz



Mesene phareus MX-BR
Vereda Tafetanes Sopetrán Antioquia - - 574 m



Mesene phareus MX-BR
Vereda Tafetanes Sopetrán Antioquia - - 574 m



Mesene silaris MX-PE
- - - -



Mesene silaris MX-PE
- - - -



Mesenopsis bryaxis NI-CO
Reserva natural de las aves El Dorado Santa Marta Magdalena - Snsm 2050 m



Mesenopsis bryaxis NI-CO
Reserva natural de las aves El Dorado Santa Marta Magdalena - Snsm 2050 m



Phaenochitonía gallardi
Picapedras San José del Guaviare Guaviare - Amz 200 m



Pirascca iasis
Carretera Montezuma - PNN Tatamá Pueblo Rico Risaralda - CocE 1600 m



Pirascca iasis
Carretera Montezuma - PNN Tatamá Pueblo Rico Risaralda - CocE



Pirascca polemistes

Carretera Montezuma - PNN Tatamá 1400 m
Pueblo Rico Risaralda - CceE



Pirascca polemistes

Carretera Montezuma - PNN Tatamá
Pueblo Rico Risaralda - CceE



Pirascca tyriotes

Hacienda Farias Concordia Antioquia - 1100 m
Cce



Pirascca tyriotes

Hacienda Farias Concordia Antioquia - 1100 m
Cce



Symmachia accusatrix

Carretera Montezuma - PNN Tatamá
Pueblo Rico Risaralda - CceE



Symmachia accusatrix

La Piñuela - Reserva la Cristalina 800 m
Cocorná Antioquia - CceE



Symmachia accusatrix

La Piñuela - Reserva la Cristalina 800 m
Cocorná Antioquia - CceE



Symmachia accusatrix

Vereda Paso Nivel - Finca Zanzibar 1450 m
Amagá Antioquia - Cce



Symmachia accusatrix

Vereda Paso Nivel - Finca Zanzibar 1450 m
Amagá Antioquia - Cce

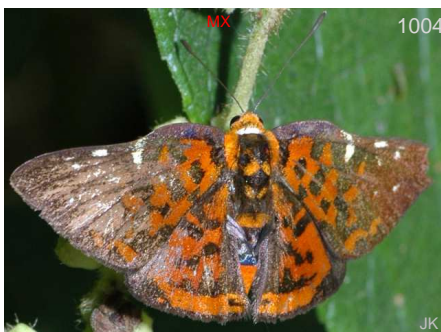

Symmachia leena harmodius

----- 800 m

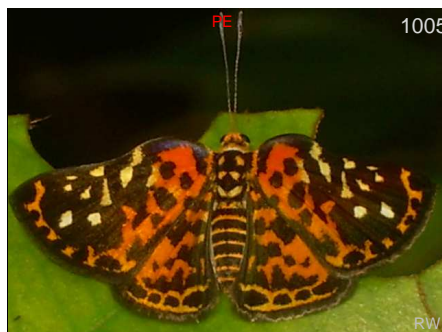

Symmachia leena harmodius



Symmachia probetor probetor



Symmachia probetor probetor



Symmachia probetor probetor

Carretera Montezuma - PNN Tatamá 1350 m
Pueblo Rico Risaralda - CocE



Symmachia probetor probetor

Carretera Montezuma - PNN Tatamá 1350 m
Pueblo Rico Risaralda - CocE



Symmachia probetor probetor

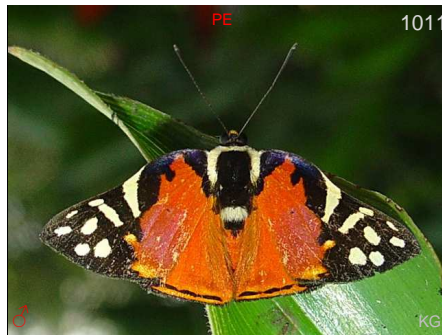

Symmachia rubina rubina



Symmachia rubina rubina

Piscicola el Gaitero Sopetrán Antioquia - 582 m
Cce



Symmachia rubina rubina

Carretera Montezuma - PNN Tatamá 1350 m
Pueblo Rico Risaralda - CocE

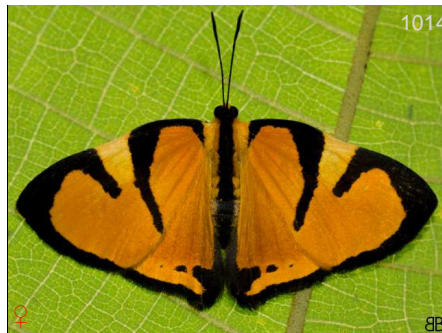

Symmachia titiana

Vereda Paso Nivel - Finca Zanzibar 1450 m
Amagá Antioquia - Cce



Symmachia titiana

Vereda Paso Nivel - Finca Zanzibar 1450 m
Amagá Antioquia - Cce



Symmachia titiana

Reserva La Romera Sabaneta Antioquia - 1850 m
Cce



Symmachia titiana

Reserva La Romera Sabaneta Antioquia - 1850 m
Cce



Symmachia titiana occidentalis

Carretera Montezuma - PNN Tatamá 1350 m
Pueblo Rico Risaralda - CocE



1019

Symmachia tricolor

La Piñuela - Reserva la Cristalina
Cocorná Antioquia - CceE

800 m



1020

Symmachia tricolor

Vereda Cristalina Chamuscados Fredonia
Antioquia - CceO

1650 m



1021

Symmachia tricolor

- - - -



1022

Symmachia tricolor

- - - -



1023

Symmachia tricolor

Carretera Montezuma - PNN Tatamá
Pueblo Rico Risaralda - CocE

1350 m



1024

Symmachia tricolor

Carretera Montezuma - PNN Tatamá
Pueblo Rico Risaralda - CocE

1350 m



1025

Symmachia xypete

- - - -



1026

Xenandra poliotactis

CO?PE

550 m



1027

Xynias lilacina

CO?PE



1028

Xynias lilacina

- - - -

CO?PE



1029

Xynias lithosina

CO-BO,GU

1350 m



1030

Xynias lithosina

CO-BO,GU

1050 m



Xynias lithosina CO-BO, GU

----- 1350 m



Xynias lithosina CO-BO, GU

----- 1050 m

Tribu:
Helicopini

Jewelmarks



Anteros acheus CO-SU-BO



Anteros acheus CO-SU-BO



Anteros acheus CO-SU-BO

----- 1050 m



Anteros aerosus CO-BU, BR

----- 550 m



Anteros aerosus CO-BU, BR

----- 550 m



Anteros allectus allectus

Carretera Montezuma - PNN Tatamá
Pueblo Rico Risaralda - CocE



Anteros allectus allectus



Anteros allectus allectus



Anteros bracteata CO-BO
Río Pepino Mocoa Putumayo - CorE 560 m



Anteros bracteata CO-BO
Río Pepino Mocoa Putumayo - CorE 560 m



Anteros carausius carausius MX-CO
Sinifaná - La Holanda Titiribí Antioquia - CceO 780 m



Anteros carausius carausius MX-CO
Sinifaná - La Holanda Titiribí Antioquia - CceO 700 m



Anteros carausius carausius MX-CO
Golfo de Morrosquillo Tolú Sucre - Car 10 m



Anteros carausius carausius MX-CO
Golfo de Morrosquillo Tolú Sucre - Car 10 m



Anteros carausius carausius MX-CO
Humedal La Bramadora Sopetrán Antioquia - CceO 524 m



Anteros chrysoprasta CO-BR
Vereda Paso Nivel - Finca Zanzibar Amagá Antioquia - Cce 1450 m



Anteros chrysoprasta CO-BR
Vereda Paso Nivel - Finca Zanzibar Amagá Antioquia - Cce 1450 m



Anteros chrysoprasta CO-BR
Reserva La Romera Sabaneta Antioquia - Cce 1850 m



Anteros cruentatus CO
Reserva Las Tangaras El Carmen de Atrato Chocó - CocE



Anteros cruentatus CO
Carretera Montezuma - PNN Tatamá Pueblo Rico Risaralda - CocE



Anteros cruentatus CO

Carretera Montezuma - PNN Tatamá
Pueblo Rico Risaralda - CocE



Anteros cruentatus CO

Carretera Montezuma - PNN Tatamá
Pueblo Rico Risaralda - CocE



Anteros formosus formosus

Vereda Cristalina Chamuscados Fredonia 1650 m
Antioquia - CceO



Anteros formosus formosus

Parcelación El Hato San Jerónimo
Antioquia - Cce



Anteros formosus formosus

Río Santodomingo Cocorná Antioquia -
Cce



Anteros formosus formosus



Anteros formosus formosus

Cañón río Claro - Reserva el Refugio San Luis 320 m
Antioquia - CceE



Anteros formosus formosus

Vereda Cristalina Chamuscados Fredonia 1650 m
Antioquia - CceO



Anteros kupris kupris

Carretera Montezuma - PNN Tatamá 1650 m
Pueblo Rico Risaralda - CocE



Anteros kupris kupris

Finca Agualinda Fredonia Antioquia - 1220 m
CceO



Anteros kupris kupris



Anteros kupris kupris

Cañón río Claro - Reserva el Refugio San Luis 320 m
Antioquia - CceE



Anteros kupris kupris CR-EC

Río Samana San Luis Antioquia - CceE 400 m



Anteros kupris kupris CR-EC

Carretera Montezuma - PNN Tatamá
Pueblo Rico Risaralda - CocE



Anteros micon MX-CO?



Anteros principalis CO-PE

----- 1100 m



Anteros principalis CO-PE

----- 1100 m



Anteros principalis CO-PE

----- 1100 m



Anteros principalis CO-PE

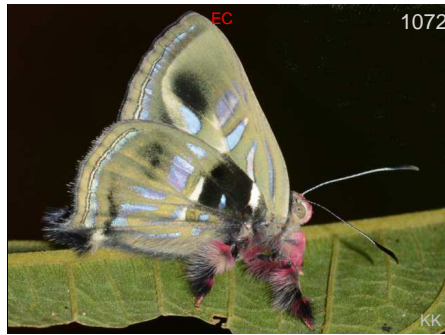

Anteros renaldus NI-BR



Anteros renaldus NI-BR



Anteros renaldus NI-BR



Anteros renaldus indigator NI-CO

Carretera Montezuma - PNN Tatamá
Pueblo Rico Risaralda - CocE



Anteros roratus MX-CO

Carretera Montezuma - PNN Tatamá
Pueblo Rico Risaralda - CocE 1500 m



1077

DvG

Anteros roratus

MX-CO

Carretera Montezuma - PNN Tatamá
Pueblo Rico Risaralda - CceE

1450 m



1078

DvG

Helicopsis cupido

CO-Amazon

Municipio de Mitú Mitú Vaupés - Amz

200 m



1079

DvG

Helicopsis cupido

CO-Amazon

Municipio de Mitú Mitú Vaupés - Amz

200 m



EC

1080

KG

Helicopsis cupido

CO-Amazon



BR

1081

GC

Helicopsis cupido

CO-Amazon



1082

SS

Helicopsis gnidus

CO-BR,SU

Municipio de Mitú Mitú Vaupés - Amz

200 m



1083

KK

Helicopsis gnidus

CO-BR,SU

Municipio de Mitú Mitú Vaupés - Amz

200 m



1084

Ourocnemis archytas

Pueblito de San Jose Amagá Antioquia -
CceO

1850 m



1085

BB

Ourocnemis archytas

Pueblito de San Jose Amagá Antioquia -
CceO

1850 m



1086

BB

Ourocnemis archytas

Pueblito de San Jose Amagá Antioquia -
CceO

1850 m



1087

Ourocnemis archytas

Sinifaná - La Holanda Titiribí Antioquia -
CceO

780 m



1088

BB

Ourocnemis archytas

Sinifaná - La Holanda Titiribí Antioquia -
CceO

780 m



1089

Ourocnemis archytas

Pueblito de San Jose Amagá Antioquia - CceO 1850 m



1090

Ourocnemis bouletti

CO-EC-BR



1091

Sarota acantus

Río Samana San Luis Antioquia - CceE 400 m



1092

Sarota acantus

Cañón río Claro - Reserva el Refugio San Luis Antioquia - CceE 320 m



1093

Sarota chrysus



1094

Sarota chrysus

La Piñuela - Reserva la Cristalina Cocorná Antioquia - CceE 800 m



1095

Sarota chrysus

Municipio de Mitú Mitú Vaupés - Amz 200 m



1096

Sarota completa

Municipio de Mitú Mitú Vaupés - Amz



1097

Sarota gyas

Vereda Paso Nivel - Finca Zanzibar Amagá Antioquia - Cce 1450 m



1098

Sarota gyas

Municipio de Mitú Mitú Vaupés - Amz 200 m



1099

Sarota lasciva



1100

Sarota lasciva



Sarota miranda

Municipio de Mitú Mitú Vaupés - Amz



Sarota miranda

Río Pepino Mocoa Putumayo - CorE 560 m



Sarota myrtea

----- 1600 m



Sarota myrtea

----- 1600 m



Sarota myrtea

----- 1250 m



Sarota neglecta

Carretera Montezuma - PNN Tatamá
Pueblo Rico Risaralda - CocE 1400 m



Sarota neglecta

Carretera Montezuma - PNN Tatamá
Pueblo Rico Risaralda - CocE 1400 m



Sarota neglecta

Cañón río Claro - Reserva el Refugio San
Luis Antioquia - CceE 320 m

Tribu:
Incertae sedis

Metalmarks



Emesis adelpha

----- CO?-BO



Emesis adelpha

----- 800 m



Emesis angularis CO?-BO
----- 2050 m



Emesis angularis CO?-BO



Emesis angularis CO?-BO
----- 1540 m



Emesis aurimna MX-CO
Santa Maria - La Almenara Santa María
Boyacá - Cor



Emesis aurimna MX-CO
Humedal La Bramadora Sopetrán
Antioquia - CceO 524 m



Emesis aurimna MX-CO
Humedal La Bramadora Sopetrán
Antioquia - CceO 524 m



Emesis aurimna MX-CO



Emesis aurimna MX-CO
Finca El Caney Puerto Berrío Antioquia -
Cce



Emesis aurimna MX-CO
Sinifaná - La Holanda Titiribí Antioquia -
CceO



Emesis aurimna MX-CO
Guaracu San Jerónimo Antioquia - CceO 690 m



Emesis brimo brimo CR-CO
Vereda Paso Nivel - Finca Zanzibar
Amagá Antioquia - Cce 1450 m



Emesis brimo brimo CR-CO
Pueblito de San Jose Amagá Antioquia -
CceO 1800 m

Riodinidae de Colombia y del neotrópico



Emesis brimo brimo CR-CO
Río Pepino Mocoa Putumayo - CorE 560 m



Emesis brimo brimo CR-CO
Vereda Paso Nivel - Finca Zanzibar Amagá Antioquia - Cce 1450 m



Emesis brimo brimo CR-CO
Vereda Paso Nivel - Finca Zanzibar Amagá Antioquia - Cce 1450 m



Emesis brimo brimo CR-CO
Vereda Paso Nivel - Finca Zanzibar Amagá Antioquia - Cce 1450 m



Emesis brimo brimo CR-CO
Pueblito de San Jose Amagá Antioquia - CceO 1800 m



Emesis castigata CO-BO
----- 330 m



Emesis castigata CO-BO
----- 1050 m

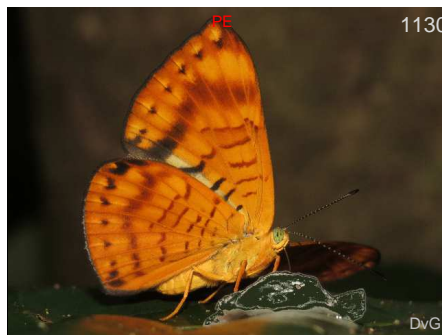

Emesis castigata CO-BO
----- 330 m



Emesis castigata CO-BO



Emesis castigata CO-BO
----- 1050 m



Emesis cerea cerea CO-SoAm
Sendero Buena vista Guaviare Guainía - Amz 200 m



Emesis condigna CO-BR



Emesis condigna CO-BR



Emesis cypria guppyi

Vereda Paso Nivel - Finca Zanzibar 1450 m
Amagá Antioquia - Cce



Emesis cypria guppyi

Carretera Montezuma - PNN Tatamá
Pueblo Rico Risaralda - CocE



Emesis cypria guppyi

Pueblito de San Jose Amagá Antioquia - 1800 m
CceO



Emesis cypria guppyi



Emesis cypria guppyi

Carretera Caldas - Angelópolis 1900 m
Angelópolis Antioquia - Cce



Emesis cypria guppyi



Emesis cypria guppyi

Carretera Montezuma - PNN Tatamá
Pueblo Rico Risaralda - CocE



Emesis eurydice

CO?-PE



Emesis eurydice

CO?-PE



Emesis fastidiosa

CO-BR

Santa Maria - La Almenara Santa María
Boyacá - Cor



Emesis fatimella nobilata

MX-CO

Sinifaná - La Holanda Titiribí Antioquia -
CceO 780 m



Emesis fatimella nobilata MX-CO



Emesis fatimella nobilata MX-CO

Cañón río Claro - Reserva el Refugio San Luis Antioquia - CceE 320 m



Emesis fatimella nobilata MX-CO

Vereda Tafetanes Sopetrán Antioquia - - 574 m



Emesis glaucescens CO

Carretera Montezuma - PNN Tatamá Pueblo Rico Risaralda - CocE



Emesis glaucescens CO

Carretera Montezuma - PNN Tatamá Pueblo Rico Risaralda - CocE 1300 m



Emesis glaucescens CO

Carretera Montezuma - PNN Tatamá Pueblo Rico Risaralda - CocE 1350 m



Emesis glaucescens CO

Carretera Montezuma - PNN Tatamá Pueblo Rico Risaralda - CocE 1400 m



Emesis heterochroa CO?-BO



Emesis heterochroa CO?-BO



Emesis heteroclita CO?-PE

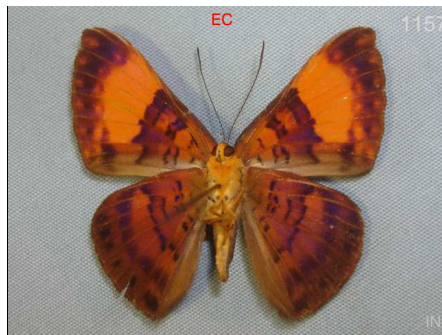

Emesis heteroclita CO?-PE



Emesis lacrines NI-PN



Emesis lucinda CR-BR
Cueva del Condor San Luis Antioquia - CceE 300 m



Emesis lucinda CR-BR
- - - -



Emesis lucinda CR-BR
Cueva del Condor San Luis Antioquia - CceE 300 m



Emesis lupina lupina MX-VZ
Sinifaná - La Holanda Titiribí Antioquia - CceO 780 m



Emesis lupina lupina MX-VZ
- - - -



Emesis lupina lupina MX-VZ
- - - -



Emesis lupina lupina MX-VZ
Vereda Tafetanes Sopetrán Antioquia - - 574 m



Emesis lupina lupina MX-VZ
Humedal La Bramadora Sopetrán Antioquia - CceO 524 m



Emesis lupina lupina MX-VZ
Pueblito de San Jose Amagá Antioquia - CceO 1800 m



Emesis lupina lupina MX-VZ
Cañón río Claro - Reserva el Refugio San Luis Antioquia - CceE 320 m



Emesis lupina lupina MX-VZ
Pueblito de San Jose Amagá Antioquia - CceO 1800 m



Emesis mandana mandana CR-BR
Reserva La Romera Sabaneta Antioquia - Cce 1850 m



Emesis mandana mandana CR-BR

Río Pepino Mocoa Putumayo - CorE 560 m



Emesis mandana mandana CR-BR

Carretera Montezuma - PNN Tatamá Pueblo Rico Risaralda - CceE



Emesis mandana mandana CR-BR

Sinifaná - La Holanda Titiribí Antioquia - CceO 780 m



Emesis mandana mandana CR-BR



Emesis mandana mandana CR-BR

Cañón río Claro - Reserva el Refugio San Luis Antioquia - CceE 320 m



Emesis mandana mandana CR-BR

Reserva La Romera Sabaneta Antioquia - Cce 1850 m



Emesis mandana mandana CR-BR

Sinifaná - La Holanda Titiribí Antioquia - CceO 700 m



Emesis mandana mandana CR-BR

Río Pepino Mocoa Putumayo - CorE 560 m



Emesis neemias CO?-BO, BR

----- 1200 m



Emesis neemias CO?-BO, BR

----- 1200 m



Emesis new sp colibri CO

Municipio Jardín - Fundación Colibrí Jardín Antioquia - Cce



Emesis new sp colibri CO

Municipio Jardín - Fundación Colibrí Jardín Antioquia - Cce



Emesis ocy pore aethalia MX-EC

Reserva Rocamadre Toluvejo Sucre - Car 320 m



Emesis ocy pore aethalia MX-EC

Reserva Rocamadre Toluvejo Sucre - Car 320 m



Emesis ocy pore aethalia MX-EC

Reserva Rocamadre Toluvejo Sucre - Car 320 m



Emesis ocy pore aethalia MX-EC

Reserva Rocamadre Toluvejo Sucre - Car 320 m



Emesis ocy pore aethalia MX-EC



Emesis ocy pore aethalia MX-EC



Emesis ocy pore aethalia MX-EC



Emesis ocy pore aethalia MX-EC

Sinifaná - La Holanda Titiribí Antioquia - CceO 780 m



Emesis ocy pore aethalia MX-EC



Emesis spreta CO-BO, BR

----- 800 m



Emesis spreta CO-BO, BR

----- 800 m



Emesis tegula MX-CO

Vereda Paso Nivel - Finca Zanzibar Amagá Antioquia - Cce 1450 m



Emesis tegula MX-CO

Carretera Caldas - Angelópolis 1900 m
Angelópolis Antioquia - Cce



Emesis tegula MX-CO

Carretera Caldas - Angelópolis 1900 m
Angelópolis Antioquia - Cce



Emesis tegula MX-CO

Sinifaná - La Holanda Titiribí Antioquia - 780 m
CceO



Emesis tegula MX-CO



Emesis temesa CO-PE

StaMaria - Sendero Hyka Quye Santa
María Boyacá - Cor



Emesis temesa CO-PE

Río Pepino Mocoa Putumayo - CorE 560 m



Emesis temesa CO-PE

Río Pepino Mocoa Putumayo - CorE 560 m



Emesis temesa CO-PE

StaMaria - Sendero Hyka Quye Santa
María Boyacá - Cor



Emesis tenedia MX-BR



Emesis tenedia MX-BR



Emesis tenedia MX-BR

Cañón río Claro - Reserva el Refugio San
Luis Antioquia - CceE 320 m



Emesis tenedia MX-BR



Emesis tenedia MX-BR 1207 WS



Emesis vimena CR MX-PN-CO? 1208 RD



Emesis vimena CR MX-PN-CO? 1209 RD



Emesis vimena CR MX-PN-CO? 1210 RD



Emesis vulpina 1211 BB



Emesis vulpina 1212 BB

Hacienda Farias Concordia Antioquia - Cce 1100 m

Hacienda Farias Concordia Antioquia - Cce 1100 m



Emesis vulpina 1213 BB



Hypophylla argenissa PN CR-CO 1214 TS



Hypophylla florus 1215 BB CO

Parcelación El Hato San Jerónimo Antioquia - Cce 800 m



Hypophylla florus ♀ CO 1216 BB

Parcelación El Hato San Jerónimo Antioquia - Cce 800 m



Hypophylla martia PN MX-CO 1217 KG



Hypophylla martia BO MX-CO 1218 AN



Hypophylla martia MX-CO



Hypophylla martia MX-CO



Hypophylla sudias sudias MX-PN CO?



Hypophylla sudias sudias MX-PN CO?



Hypophylla sudias sudias MX-PN CO?



Hypophylla sudias sudias MX-PN CO?



Hypophylla zeurippa MX-PN-CO?



Roeberella calvus CO?PE



Roeberella calvus CO?PE



Roeberella gerres

Pueblito de San Jose Amagá Antioquia - 1800 m
CceO



Roeberella gerres

Pueblito de San Jose Amagá Antioquia - 1800 m
CceO

1050 m

1050 m

Tribu:
Nymphidini

Metalmarks



Adelotypa asemna CO?-BO, BR 1230 KK



Adelotypa asemna CO?-BO, BR 1231 KK



Adelotypa densemaculata NI-PE 1232 RW



Adelotypa glauca CR-VZ 1233 DW



Adelotypa glauca CR-VZ 1234 DW



Adelotypa glauca CR-VZ 1235 DW



Adelotypa penthea CO?-SU, PE 1236 DvG



Adelotypa penthea auseris 1237 WC

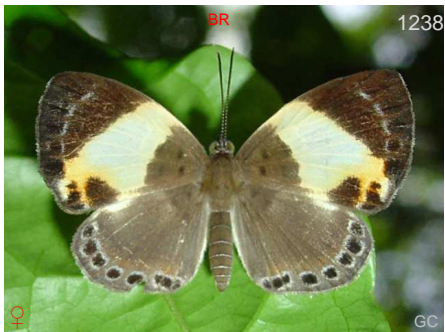

Adelotypa penthea auseris 1238 GC



Archaeonympha smalli NI-PN-CO? 1239 WC



Ariconias albinus PN-VZ 1240 BB



Ariconias albinus PN-VZ



Ariconias albinus PN-VZ

Humedal La Bramadora Sopetrán
Antioquia - CceO

524 m



Ariconias albinus PN-VZ



Ariconias albinus PN-VZ



Ariconias albinus PN-VZ

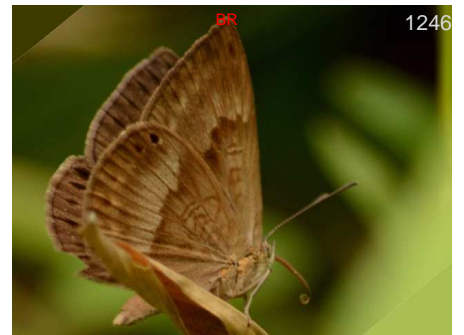

Aricoris constantius CO-BR



Aricoris erostratus PN-VZ



Aricoris erostratus PN-VZ

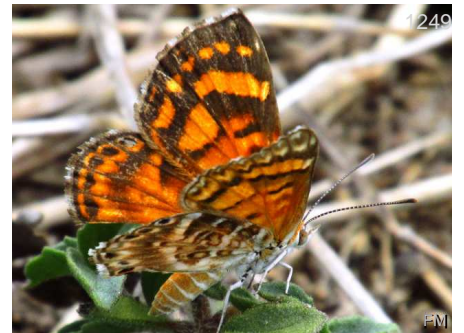

Aricoris erostratus PN-VZ

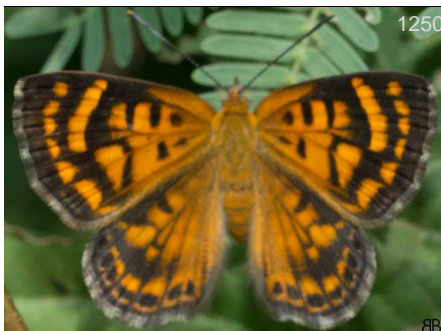

Aricoris erostratus PN-VZ

Humedal La Bramadora Sopetrán
Antioquia - CceO

524 m



Aricoris erostratus PN-VZ

Humedal La Bramadora Sopetrán
Antioquia - CceO

524 m

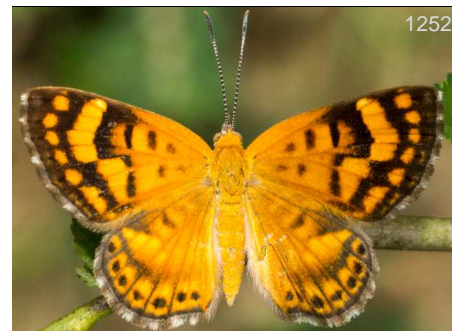

Aricoris erostratus PN-VZ

Humedal La Bramadora Sopetrán
Antioquia - CceO

524 m



1253

BB

Aricoris erostratus

PN-VZ

Humedal La Bramadora Sopetrán
Antioquia - CceO

524 m



1254

BB

Aricoris erostratus

PN-VZ



1255

FM

Aricoris erostratus

PN-VZ



1256

DvG

Aricoris erostratus

PN-VZ

10 m



1257

BB

Aricoris erostratus

PN-VZ

Humedal La Bramadora Sopetrán
Antioquia - CceO

524 m



1258

BB

Aricoris erostratus

PN-VZ

Humedal La Bramadora Sopetrán
Antioquia - CceO

524 m



1259

JSn

Calicosama lilina

MX-PN-CO?



1260

JSn

Calicosama lilina

MX-PN-CO?



1261

JB

Calicosama lilina

MX-PN-CO?

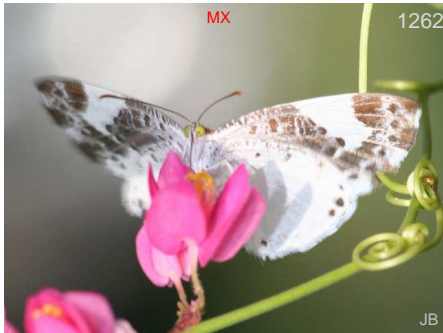

1262

JB

Calicosama lilina

MX-PN-CO?

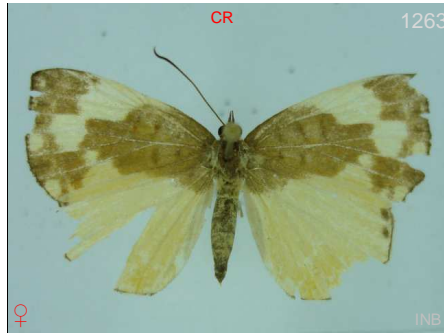

1263

INB

Calociasma ictericum

CR-PN-CO?

579 m

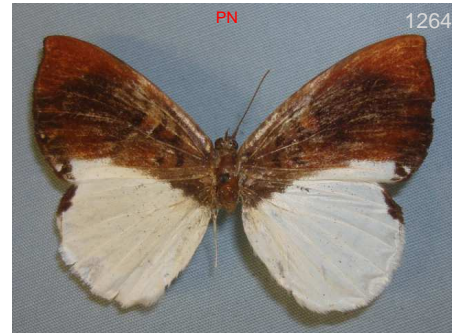

1264

Calociasma nycteus

MX-PN-CO?



Calociasma nycteus MX-PN-CO?



Calospila asteria PN-CO



Calospila cilissa HN-CO



Calospila cilissa HN-CO



Calospila cilissa HN-CO



Calospila cilissa HN-CO



Calospila emylius CO-BO,BR

Santa María Santa María Boyacá - CorE 750 m



Calospila emylius CO-BO,BR

Santa María Santa María Boyacá - CorE 600 m



Calospila emylius CO-BO,BR

Santa María Santa María Boyacá - CorE 600 m



Calospila emylius CO-BO,BR

Río Pepino Mocoa Putumayo - CorE 560 m



Calospila emylius CO-BO,BR

Río Pepino Mocoa Putumayo - CorE 560 m



Calospila hemileuca troetschi CR-W EC

----- 800 m



1277
Calospila lucianus concinna CO
Municipio de Mitú Mitú Vaupés - Amz 200 m



1278
Calospila lucianus lucianus CR-GU



1279
Calospila lucianus lucianus CR-GU
Humedal La Bramadora Sopetrán 524 m
Antioquia - CceO



1280
Calospila lucianus lucianus CR-GU



1281
Calospila lucianus lucianus CR-GU



1282
Calospila lucianus lucianus CR-GU
Sinifaná - La Holanda Titiribí Antioquia - 700 m
CceO



1283
Calospila lucianus lucianus CR-GU
Humedal La Bramadora Sopetrán 524 m
Antioquia - CceO



1284
Calospila lucianus lucianus CR-GU
Humedal La Bramadora Sopetrán 524 m
Antioquia - CceO



1285
Calospila parthaon



1286
Calospila pirene CO-PE

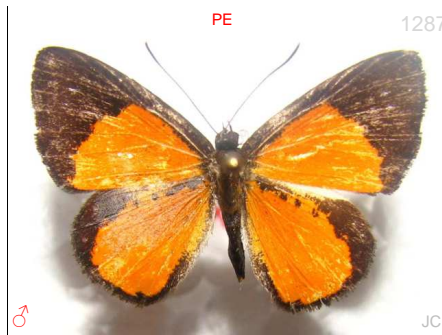

1287
Calospila rhodope CO-FR, BR

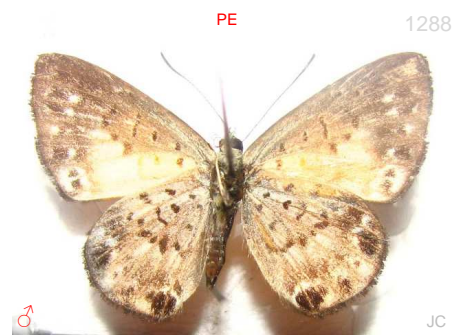

1288
Calospila rhodope CO-FR, BR



Calospila siaka CO-BR



Calospila siaka CO-BR



Calospila sturnula MX-PN-CO?



Calospila sturnula MX-PN-CO?



Calospila venusta venusta MX-PN-CO?



Catocyclotis adelina CR-W EC

Carretera Montezuma - PNN Tatamá
Pueblo Rico Risaralda - CocE



Catocyclotis adelina CR-W EC

Carretera Montezuma - PNN Tatamá
Pueblo Rico Risaralda - CocE



Catocyclotis elpinice CO-PE

1100 m



Juditha azan CO-BR,SU

400 m



Juditha azan CO-BR,SU

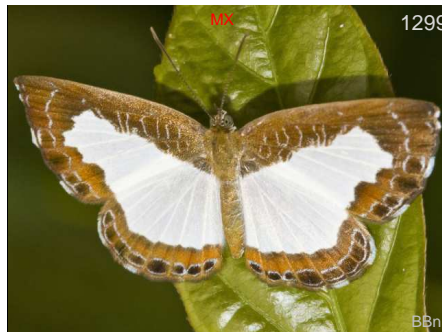

Juditha caucana MX-W EC



Juditha caucana MX-W EC



Juditha caucana MX-W EC 1301 KG



Juditha caucana MX-W EC 1302 DW

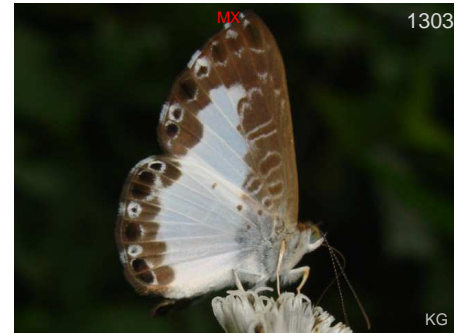

Juditha caucana MX-W EC 1303 KG



Juditha molpe SoAm 1304 BB

Reserva Rocamadre Toluviéjo Sucre - Car 320 m



Juditha molpe SoAm 1305 BB



Juditha molpe SoAm 1306 BB

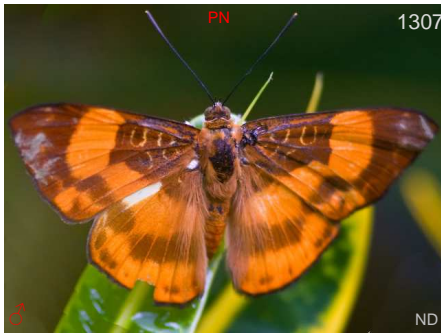

Juditha odites CO?SU 1307 ND

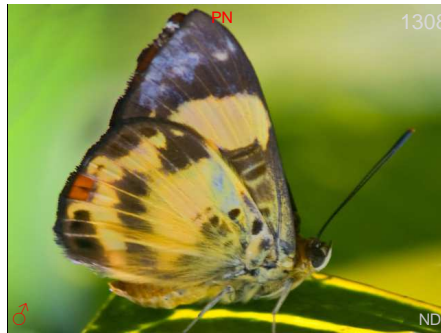

Juditha odites CO?SU 1308 ND



Juditha odites CO?SU 1309 TS

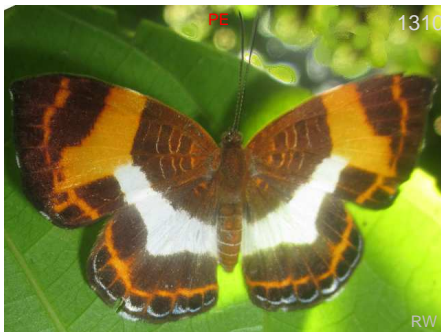

Juditha pulcherrima pulcherrima CO?-PE 1310 RW



Juditha pulcherrima pulcherrima CO?-PE 1311 RW



Juditha pulcherrima pulcherrima CO?-PE 1312 RW



Lemonias zygia CO-BR



Lemonias zygia CO-BR

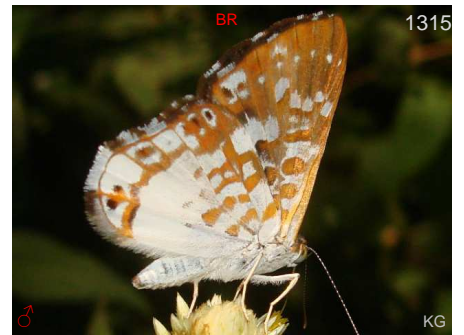

Lemonias zygia CO-BR



Lemonias zygia CO-BR



Lemonias zygia CO-BR



Lemonias zygia CO-BR



Lemonias zygia CO-BR



Lemonias zygia CO-BR



Menander aldasi CO-EC



Menander aldasi CO-EC



Menander hebrus CO-BO, BR-SU



Menander hebrus CO-BO, BR-SU

1200 m



Menander menander MX-BO, BR

----- 600 m



Menander pretus picta MX-EC



Menander pretus picta MX-EC



Menander pretus picta MX-EC

Carretera Montezuma - PNN Tatamá
Pueblo Rico Risaralda - CocE



Menander pretus picta MX-EC



Menander pretus picta MX-EC

Carretera Montezuma - PNN Tatamá
Pueblo Rico Risaralda - CocE



Nymphidium acherois acherois CO?GF



Nymphidium acherois erymanthus



Nymphidium ariari

Caño Cristales La Macarena Meta - Amz 300 m



Nymphidium ascolia ascolia



Nymphidium ascolia ascolia

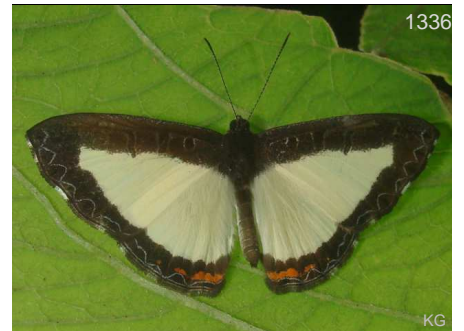

Nymphidium ascolia olivencius



Nymphidium azanoides

La Piñuela - Reserva la Cristalina
Cocorná Antioquia - CceE 1050 m



Nymphidium azanoides

La Piñuela - Reserva la Cristalina
Cocorná Antioquia - CceE 1050 m



Nymphidium azanoides amazonicus



Nymphidium azanoides occidentalis

Río Samana San Luis Antioquia - CceE 400 m



Nymphidium azanoides occidentalis

Cañón río Claro - Reserva el Refugio San
Luis Antioquia - CceE 320 m



Nymphidium azanoides occidentalis

Río Samana San Luis Antioquia - CceE 400 m



Nymphidium baeotia

El Trueno San José del Guaviare
Guaviare - Amz 200 m



Nymphidium cachrus

Vereda Paso Nivel - Finca Zanzibar
Amagá Antioquia - Cce 1450 m



Nymphidium cachrus

Vereda Paso Nivel - Finca Zanzibar
Amagá Antioquia - Cce 1450 m



Nymphidium calice

Reserva Rocamadre Toluviéjo Sucre - Car 320 m



Nymphidium caricae erubescens

Río Pepino Mocoa Putumayo - CorE 560 m



Nymphidium caricae erubescens

Río Pepino Mocoa Putumayo - CorE 560 m



1349

KK

Nymphidium caricae erubescens

Municipio de Mitú Mitú Vaupés - Amz 200 m



1350

SS

Nymphidium caricae erubescens

Municipio de Mitú Mitú Vaupés - Amz 200 m



1351

DW

Nymphidium chione

Municipio de Mitú Mitú Vaupés - Amz



1352

GC

Nymphidium chione

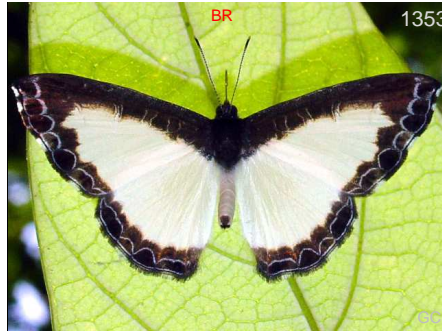

1353

BR

Nymphidium chione



1354

MM

Nymphidium chione

Río Samana San Luis Antioquia - CceE 400 m



1355

CRG

Nymphidium haematostictum

P.N.N. Las Orquídeas Urrao Antioquia - - 1300 m



1356

EC

DvG

Nymphidium leucosia semiramis

----- 400 m



1357

FM

Nymphidium leucosia semiramis

Río Pepino Mocoa Putumayo - CorE 560 m



1358

DvG

Nymphidium leucosia semiramis



1359

DW

Nymphidium lisimon lisimon

Municipio de Mitú Mitú Vaupés - Amz



1360

DvG

Nymphidium lisimon lisimon

750 m



1361

FM

Nymphidium mantus

Reserva Natural Mururito Puerto Gaitán Meta - Orq 150 m



1362

FB

Nymphidium mantus

Cañón río Claro - Reserva el Refugio San Luis Antioquia - CceE 320 m



1363

FM

Nymphidium mantus

Reserva Natural Mururito Puerto Gaitán Meta - Orq 150 m



1364

DW

Nymphidium ninias

Municipio de Mitú Mitú Vaupés - Amz



1365

DvG

Nymphidium onaeum



1366

DvG

Nymphidium onaeum

----- 200 m



1367

DvG

Nymphidium onaeum

----- 200 m



1368

FB

Nymphidium onaeum

Golfo de Morrosquillo Tolú Sucre - Car 5 m



1369

KG

Nymphidium onaeum



1370

FM

Nymphidium sp rioclaro



1371

FB

Nymphidium sp x rocamadre

Reserva Rocamadre Toluvejo Sucre - Car 320 m



1372

DvG

Setabis myrtis gelasine

Santa María - La Almenara Santa María Boyacá - Cor



1373

DvG

Setabis myrtis myrtis

Santa María Santa María Boyacá - CorE 1250 m



1374

GC

Setabis myrtis myrtis



1375

♂

JSI

Synargis abaris

CO-SU,BR

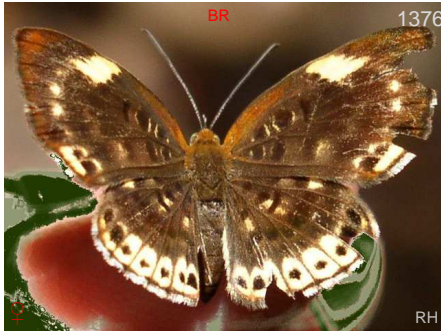

1376

RH

Synargis abaris

CO-SU,BR



1377

RnM

Synargis abaris

CO-SU,BR



1378

DvG

Synargis calyce

CO-BR

Cañón río Claro - Reserva el Refugio San Luis Antioquia - CceE 320 m



1379

DvG

Synargis calyce

CO-BR

Cañón río Claro - Reserva el Refugio San Luis Antioquia - CceE 320 m



1380

JJ

Synargis calyce

CO-BR



1381

BB

Synargis calyce

CO-BR

Río Samana San Luis Antioquia - CceE 400 m



1382

BB

Synargis calyce

CO-BR

Río Samana San Luis Antioquia - CceE 400 m



1383

FM

Synargis fenestrella

CO-EC

Río Pepino Mocoa Putumayo - CorE 560 m



1384

DW

Synargis galena

CO?-BR



Synargis galena CO?-BR



Synargis galena CO?-BR



Synargis mycone MX-CO



Synargis mycone MX-CO

Río Samana San Luis Antioquia - CceE 400 m



Synargis mycone MX-CO



Synargis mycone MX-CO

160 m



Synargis mycone MX-CO

160 m



Synargis mycone MX-CO

800 m



Synargis ochra MX-PE

750 m



Synargis tytia CO-EC,SU



Synargis tytia CO-EC,SU



Synargis tytia CO-EC,SU



Theope bacenis MX-CO
Cueva del Condor San Luis Antioquia - CceE 300 m



Theope bacenis MX-CO
----- 760 m



Theope decorata NI-BR
----- 950 m



Theope decorata NI-BR
----- 1050 m



Theope matuta heureka CO
Río Pepino Mocoa Putumayo - CorE 560 m



Theope nycteis CR-AR



Theope nycteis CR-AR



Theope phaeo MX-BR
Finca La Rochela Santa Rosa de Osos Antioquia - Ch 1000 m



Theope phaeo MX-BR
Finca La Rochela Santa Rosa de Osos Antioquia - Ch 1000 m

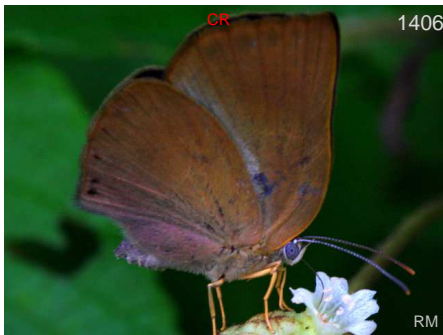

Theope phaeo MX-BR
----- 1200 m



Theope philotes CO-BR



Theope philotes CO-BR



Theope philotes CO-BR
Municipio de Mitú Mitú Vaupés - Amz 200 m



Theope publius incompositus MX-SA-CO?
----- 250 m



Theope publius publius NI-PE,VZ



Theope sisemina sisemina CO
Carretera Montezuma - PNN Tatamá
Pueblo Rico Risaralda - CceE



Theope sisemina sisemina CO
Reserva La Romera Sabaneta Antioquia - 1850 m
Cce



Theope sp almejal



Theope sp pedias-devriesi 1415
Cañón río Claro - Reserva el Refugio San
Luis Antioquia - CceE 320 m



Theope sp pedias-devriesi 1416
Cañón río Claro - Reserva el Refugio San
Luis Antioquia - CceE 320 m



Theope terampus CO?
Río Pepino Mocoa Putumayo - CorE 560 m



Theope virgilius MX-BR

Tribu:
Stalachtini

Metalmarks



Stalachtis calliope calliope



Stalachtis magdalena magdalena



Stalachtis magdalena magdalena



Stalachtis phlegia phlegia



Stalachtis phlegia phlegia

Fotógrafos - Photographers

AH	Adrian Hoskins	AJ	Amy Johnson	AN	Andrew Neild
AT	Albert Thurman	BB	Juan Guillermo Jaramillo Velasquez	BBk	Bob Behrstock
BBn	Bill Bouton	BBt	Bill Berthet	BS	Barry Scampion
CRm	Cristóbal Ríos-Málaver	DC	Diego Calderon	DGw	Deborah Galloway (Deby)
DH	Dave Hanson	DP	David Powel	DPk	David Parkinson
DR	David Robacker	DvG	David Geale	DW	Dan Wade
EM	Eileen Mahler	EP	Emily Peyton	FD	Fabrice Ducordeau
FH	Fred Heath	FM	Fredy Montero	GC	Gill Carter
GD	Gaspar Danish	GM	Glenn Mahler	GN	Gregory Nielsen
HB	Hank Brodikin	IN	Ichiro Nakamura	INB	INBio = Instituto Nacional de Biodiversidad, Heredia, Costa Rica
JAB	Johnnier Arango Bermudez	JB	Jim Brock	JCG	Jose Cerdeña Gutierrez
JDR	Juan David Ramirez	JG	Jesus Garcia	JJ	Jorge J Restrepo
JK	John Kemner	JMD	John MacDonald	Jpe	Jorge Perez
JSI	Joe Schelling	JSn	Jim Snyder	KG	Kim Garwood
KK	Ken Kertell	KP	Kevin Painter	KW	Kay Wade
KWs	Kristine Wallstrom	LC	Les Catchick	LEM	Luis Eduardo Mejia
Leo	Leopoldina Tapasco	MM	Martin Moreno	MR	Martin Reed
PB	Priscilla Brodikin	PC	Pedro José Cardona Camache	RC	Rick Cech
RD	Rudy Dodero	RG	Rodrigo Gaviria Obregon	RHy	Rich Hoyer
RL	Richard Lehman	RnM	Renato Mattei	RR	Roger Rittmaster
RW	Rob Westerduijn	SN	Sherry Nelson	SS	Shirley Sekarajasingham
TG	Thierry Garcia	TH	Tony Hoare	THn	Tom Horton
TS	Tinio Sanchez	UNC	Universidad Nacional de Colombia	WC	Will Carter
WS	Willie Sekula	YG	Yuvinka Gareca		

Agradecimientos - Acknowledgements

Muchos colaboradores y fotógrafos han aportado un gran esfuerzo y muchas fotos a este catálogo, por lo que estamos profundamente agradecidos. Nunca podríamos haberlo hecho esto sin su ayuda.

Agradecemos a los siguientes expertos que generosamente han ayudado en la identificación de algunas de nuestras fotos: Stephane Attal, Andrew Brower, Bernard Hermier, James Mallet, Andrew Neild, Gregory Nielsen, Tomasz Pyrcz, Julian Salazar, Aaron Soh and Keith Willmott. Su ayuda ha sido invaluable.

Queremos agradecer especialmente a Bernard Hermier por su paciencia con nuestras preguntas y con la revisión de miles de fotos. Sin su ayuda tendríamos una base de datos mucho más pobre y muchos más hespérides desconocidos.

A Andres Arenas por sus consejos y ayuda en la elaboración de la base de datos.

Todos los errores en identificación son responsabilidad de Kim Garwood o Juan Guillermo Jaramillo.

Many collaborators and photographers have contributed much effort and many photos to this catalog, for which we are deeply grateful. We could never do this without their help.

We thank the following experts who generously helped in identifying some of our photos: Stephane Attal, Andrew Brower, James Mallet, Andrew Neild, Gregory Nielsen, Tomasz Pyrcz, Julian Salazar, Aaron Soh and Keith Willmott. Their help has been invaluable.

We want to especially thank Bernard Hermier for his endless patience with our questions, and reviewing thousands of our photos. Without his help we would have a much poorer database, and a lot more unknown skippers.

To Andres Arenas for his help in the construction of the data base.

All errors in identifications are the responsibility of Kim Garwood and Juan Guillermo Jaramillo V.

Bibliografía - Bibliography

- AMARILLO-S. A., M.G. ANDRADE-C. 1996. *Clave sinóptica para las familias y subfamilias de mariposas y polillas colombianas*. 117 – 147. En Andrade-C. M.G., G. Amat, F. Fernandez (Eds.) *Insectos de Colombia, estudios escogidos*. Academia Colombiana de Ciencias Exactas, Físicas y Naturales Colección Jorge Alvarez Lleras No. 10 Coeditado con el Centro Editorial Javeriano. 541pp.
- ANDRADE, M.G., 1990.- *Clave para las familias y subfamilias de Lepidoptera Rhopalocera de Colombia*. *Caldasia*, 16(77): 197-200.
- ANDRADE M.G., HENAO-BAÑOL E.R., SALAZAR J.A. Las mariposas (Lepidoptera: Hesperioidea – Papilionoidea) de la región amazónica colombiana. *Revista Colombia amazónica* n° 8 de 2015
- CAMPOS-SALAZAR, L.R., J. GÓMEZ BULLA, M. GONZALO ANDRADE-C.: *Mariposas (Lepidoptera: Hesperioidea - Papilionoidea) de las áreas circundantes a las Ciénagas del Departamento de Córdoba, Colombia*. *Rev. Acad. Colomb. Cienc.* 35 (134): 45-60, 2011. ISSN 0370-3908.
- CONSTANTINO, L. M., GARCÍA, C., HEREDIA, M. D. & KATTAN, G., 2002.- *Mariposas Comunes de la Cordillera Central de Colombia. Guía de Campo*. Wildlife Conservation Society, Feriva S.A. Cali.
- DEVRIES, Ph. 1997. *The Butterflies of Costa Rica and their Natural History Vol II: Riodinidae*. Princeton University Press, 288 pp.
- DE VRIES, P. (1996) *The Butterflies of Costa Rica and their Natural History. Riodininae*. Princeton University Press. 227 pp.
- GAVIRIA-ORTIZ F.G. & HENAO-BAÑOL E. R. *Diversidad de mariposas diurnas (Hesperioidea Papilionoidea) del parque natural regional El Vínculo (Bugá-Valle del Cauca)* ISSN 0123 - 3068 Centro de Museos - Museo de Historia Natural Vol. 15 (1): 115 – 133
- GAVIRIA-ORTIZ F.G., HENAO-B E. R. b *Diversidad de mariposas diurnas (Hesperioidea–Papilionoidea) en tres estados sucesionales de un bosque húmedo premontano bajo, Tuluá, Valle del Cauca*. *Revista Facultad de Ciencias Universidad Nacional de Colombia, Sede Medellín* V 3 N2 julio-diciembre 2014 . ISSN 0121-747X Páginas 49 a 80
- HALL J.P.W. and WILLMOTT, K.R. Three new species of Riodinini from the cloud forests of Ecuador (Lepidoptera: Riodinidae) *Tropical Lepidoptera* 9 (Suppl. 1): 22-26
- HALL, J. & WILLMOTT, K. (1996) *Notes on the genus Argyrogrammana, Part 2, with one new species. (Lepidoptera: Riodininae)*. *Tropical Lepidoptera* 7(1): 71-80.
- HALL, J. P. W. Two new genera in the Nymphidiina (Lepidoptera: Riodinidae: Nymphidiini). *Zootaxa*, 1415: 35-42 2007
- HALL, J. P. W. A Phylogenetic Revision of the Napaeina (Lepidoptera: Riodinidae: Mesosemiini). *Entomological Society of Washington, Washington, DC*. 235 pp
- HALL, J. P. W. A review of the genus *Sarota* (Lepidoptera: Riodinidae), pp. 1-21. In: J. P. W. Hall (ed.) *A Contribution to Riodinid Systematics*. *Tropical Lepidoptera*, 9(2), Supplement 1
- HALL, J. P. W. A Revision of the Genus *Theope*: its Systematics and Biology (Lepidoptera: Riodinidae: Nymphidiini). *Scientific Publishers, Gainesville*. vii + 127pp. 1999
- HALL, J. P. W., and HARVEY, D.J. A phylogenetic analysis of the Neotropical riodinid butterfly genera *Juditha*, *Lemonias*, *Thisbe*, and *Uraneis*, with a revision of *Juditha* (Lepidoptera: Riodinidae: Nymphidiini). *Systematic Entomology*, 26(4): 453-490.
- HALL, J. P. W., and HARVEY, D.J. Three new species in the riodinid tribe Symmachiini from Panama and Colombia (Lepidoptera: Riodinidae). *Tropical Lepidoptera*, 16(1-2): 7-10.
- HALL, J. P. W., and WILLMOTT, K.R. Nine new species and one new subspecies of *Euselasia* from Ecuador (Lepidoptera: Riodinidae), pp. 27-35. In: J. P. W. Hall (ed.) *A Contribution to Riodinid Systematics*. *Tropical Lepidoptera*, 9(2), Supplement 1
- HALL, J. P. W., and WILLMOTT, K.R. Systematics of the riodinid tribe Symmachiini, with the description of a new genus and five new species from Ecuador, Venezuela and Brazil (Lepidoptera: Riodinidae). *Lambillionea*, 96:00:00 637-660. 1996
- LAMAS, G. 2004.- *Atlas of Neotropical Lepidoptera, Volume 5A. Checklist: Part 4A Hesperioidea - Papilionoidea*. Association for Tropical Lepidoptera. Scientific Publishers. Gainesville, Florida. USA. 439p.
- LAMAS, G., 2004.- *Checklist of Neotropical Lepidoptera, Part 4A, Hesperioidea- Papilionoidea*. (en) HEPPNER, J. (ed.) *Atlas of Neotropical Lepidoptera*. Florida, Gainesville: Association for Tropical Lepidoptera, xxxiv + 439 pp.
- LONDOÑO VEGA, P. (dir.edit.); C.E. GIRALDO (dir. cient.) *Un frágil tesoro: las mariposas colombianas*. Bogotá: Editorial Universidad del Rosario, 2016.
- PINZÓN, C.J., 2006-2009.- *Mariposas del bajo Caquetá y Apaporis (Amazonia Colombiana): Papilionidae, Pieridae, Nymphalidae, Riodinidae*. WATCHER FORSTER & KAPLAN prod. y BM Found. Conservación Internacional, Colombia. www.conservation.org.co
- RIOS-MALAYER, C. Riqueza de especies de mariposas (Hesperioidea & Papilionoidea) de la quebrada “el águila” cordillera central (Manizales, Colombia *Boletín Científico - Centro de Museos -Museo de Historia Natural* Vol. 11, enero - diciembre, 2007, pág. 272 - 291
- RODRÍGUEZ, G., SALAZAR, J.A. & CONSTANTINO, L.M. 2010. *Estudio sobre las especies colombianas de Anteros Hubner (1819) (Lepidoptera: Riodinidae)* *Boletín Científico. Mus. Hist. Nat. Universidad de Caldas*
- SALAZAR, J. A. 1992. *Notas sobre cinco raras especies de Riodinidae de Colombia (Lep: Riod.)*. *Agricultura Tropical*. 29 (3).

Riodinidae de Colombia y del neotrópico

- SALAZAR, J. A., 2003. Aspectos miméticos de algunos Riodinidae colombianos (*Lep. Riod.*). *Lambillionea*. 103 (3): 479-484.
- SALAZAR, J.A., 2006.- An Annotated Checklist of Colombian *Euselasia* Hübner, 1819 (*Lep: Riod.*). *Lambillionea*, 106 (1): 641-651.
- SALAZAR, J. A. & CONSTANTINO, L. M. 1993. Descripción de cuatro nuevas especies de Riodinidae (*Lep: Lyc.*) para Colombia. *SHILAP Revista de Lepidopterología*. 20 (80).
- SALAZAR, J. A. & CONSTANTINO, L. M. 2007. Descripción de nuevas especies de Rhopalóceros para Colombia (*Lep. Pieridae, Nymphalidae, Satyrinae, Ithomiinae, Riodinidae*). *Boletín Científico del Centro de Museos de Historia Natural. Universidad de Caldas*. 11: 167-186 + figs.
- SALAZAR, J.A., RODRÍGUEZ, G., & L.M. CONSTANTINO, L.M.. 2009. Contribución al conocimiento del género *Mesosemia* Hubner, 1819 en Colombia y descripción de nuevos taxa (*Lepidoptera: Riodinidae*) *Boletín Científico. Mus. Hist. Nat. Universidad de Caldas (Manizales, Colombia)*. 13 (2): 174-240.
- SALAZAR-E., J.A., RODRÍGUEZ, G., CONSTANTINO, L.M. & RÍOS MÁLAVER, C., 2014.- Contribución al conocimiento de las especies del género *Siseme* Westwood, 1851 en Colombia (*Lepidoptera: Riodinidae*). *Bol. Cient. Mus. Hist. Nat. U. de Caldas*, 18 (2): 265-285.
- SMART, P. (1991) *The illustrated encyclopedia of the Butterfly World*. Tiger Books International. London.
- VALENCIA M., C.A.; GIL P., Z.N. CONSTANTINO Ch., L.M. Mariposas diurnas de la zona central cafetera colombiana. Guía de campo. Chinchiná (Colombia) Cenicafe, 2005. 244 p.
- VARGAS-CH. J.I. & SALAZAR-E., C.A., 2014.- Biodiversidad y mariposas en una región del alto Chocó, San José del Palmar, Colombia. *Bol. Cient. Mus. Hist. Nat. U. de Caldas*, 18 (1): 259-284.
- VÉLEZ, J.H. & SALAZAR, J.A., 1991.- *Mariposas de Colombia*: 167p. Villegas Editores, Bogotá.
- WILLMOTT, K. & J. HALL (1996b) *The genus Theope: four new species and a new subspecies.*(*Lepidoptera: Riodininae*). *Tropical Lepidoptera* 7: 63-67.

Páginas web recomendadas - Recommended Websites

Las siguientes páginas dan información complementaria al catálogo o han sido útiles en la identificación de especies:

The following pages provide additional information to the catalog or have been useful in identifying species:

Información general de mariposas: www.learnaboutbutterflies.com
Mariposas del neotrópico: www.neotropicalbutterflies.com
Mariposas de Norte, Centro y Sur América, más Caribe: www.butterfliesofamerica.com
Mariposas del Parque Nacional Sangay, Ecuador: www.sangay.eu
Mariposas Reserva Cotacachi Cayapas, Ecuador: www.cotacachi.eu/cayapas
Mariposas de Venezuela: www.insectosdeamazonas.blogspot.com
Fotografía de mariposas: www.butterflyphotography-bb.blogspot.com y vea video en www.youtube.com/watch?v=9-WxMY4x6g

Estadísticas para esta Familia - Statistics for this family

Especies y subespecies en la base de datos	934	Número de fotos en catálogo	1423
Species and subspecies in the data base		Number of photos in the catalog	
Géneros en esta familia	108	Especies con foto en catálogo	525
Genus in this family		Species with photo in the catalog	

Palabras clave - Keywords:

Colombia, Mariposas, Catálogo, Riodinidae, Biodiversidad, Neotrópico, Metalmarks, Butterflies, Catalog, Biodiversity, Neotropic

Para citar utilice - To quote use:

GARWOOD, K. y JARAMILLO V., J.G. Catálogo de mariposas Riodinidae de Colombia y del neotrópico - Catalog of Colombian and the neotropical Metalmarks, [en línea], BioButterfly Database. Disponible en: <<http://www.butterflycatalogs.com/>> [Fecha de consulta – Date of report]

Esta versión del catálogo se generó el **sábado, 20 de mayo de 2017** Date of report

Busque versión nueva de este catálogo en:

BUTTERFLYCATALOGS.COM

