

# Thesaurus du tourisme et des loisirs

Organisation mondiale du tourisme (OMT)  
Secrétariat d'État au Tourisme de la France

# Thesaurus on Tourism & Leisure Activities

World Tourism Organization (WTO)  
Secretariat of State for Tourism of France

# Tesauero de Turismo y Ocio

Organizaciòn Mundial del Turismo (OMT)  
Secretaria de Estado de Turismo de Francia

# Thesaurus del turismo e del tempo libero

Organizzazione Mondiale del Turismo (OMT)  
Università degli Studi di Lecce



SECRETARIAT D'ÉTAT AU TOURISME



UNIVERSITÀ  
degli STUDI di LECCE





Un significativo esempio del processo di internazionalizzazione intrapreso dalla Università degli Studi di Lecce, si concretizza felicemente con la pubblicazione e relativa integrazione della versione in lingua italiana del *“Thesaurus del Turismo e del Tempo Libero”* già elaborato nel giugno 2001 attraverso l'edizione originariamente prevista in francese, inglese e spagnolo predisposta congiuntamente dal Secrétariat d'État au Tourisme de la France e dal Secrétariat de l'Organisation Mondiale du Tourisme (OMT).

Nell'ottica di realizzare tale opera con rigore scientifico e secondo i canoni terminologici e metodologici internazionali vigenti, veniva sottoscritto in data 11 gennaio 2002, tra l'Università di Lecce e l'Organizzazione Mondiale del Turismo, un apposito Protocollo (qui seguito allegato) al fine di definire le modalità della preparazione e della successiva pubblicazione della edizione italiana del *“Thesaurus del Turismo e del Tempo Libero”*.

Il meticoloso approfondimento terminologico realizzato dal Prof. C. Notarstefano (docente di Legislazione del Turismo e titolare della Cattedra Jean Monnet di “Diritto dell'Unione Europea” presso la Facoltà di Lingue e Letterature Straniere dell'ateneo salentino), tende a costituire un valido strumento conoscitivo strutturato e multilingue che si pone all'attenzione del vasto pubblico dei settori della formazione, della ricerca scientifica e delle categorie socioprofessionali coinvolte dal fenomeno turistico.

L'informazione turistica di natura documentaria e bibliografica è spesso oggetto di revisioni ed aggiornamenti periodici al fine di tener conto della inevitabile evoluzione della terminologia applicabile al tempo libero ed ai viaggi, e necessitava, quindi, di una vera opera di sistematizzazione scientifica utile anche per approfondirne la ricerca.

Evidente risulta l'intento perseguito dalla Università degli Studi di Lecce di farsi promotrice tramite l'edizione della versione italiana del *“Thesaurus del Turismo e del Tempo Libero”*: una vasta azione di sensibilizzazione divulgativa essenzialmente rivolta a tutti quei soggetti a vario titolo coinvolti nei processi formativi e socioprofessionali, quale interlocutrice istituzionale privilegiata per la diffusione di una “cultura scientifica del fenomeno turistico”.

Prof. Oronzo Limone  
 Rettore  
Università degli Studi di Lecce



Dans la perspective de mettre à la disposition des gestionnaires et des utilisateurs de l'information touristique de caractère documentaire et bibliographique, un instrument linguistique destiné à faciliter l'indexation et la recherche de cette information, le Secrétariat de l'Organisation mondiale du tourisme (OMT) a publié en 2001, en étroite partenariat avec le Secrétariat d'État au Tourisme de la France, la première édition multilingue (français-anglais-espagnol) du ***Thesaurus du tourisme et des loisirs***.

Avec le propos de contribuer à la promotion et à l'élargissement de l'utilisation de cet outil de gestion documentaire, la Faculté des langues et de littératures étrangères de l'Université de Lecce, en Italie, a pris l'initiative d'élaborer et de publier en 2002, sous le parrainage de l'Organisation non-gouvernementale «Communauté des Universités Méditerranéennes» (CUM), la **première édition italienne** du Thesaurus du tourisme et des loisirs.

Placée sous l'autorité du professeur Cosimo Notarstefano, professeur de droit du tourisme à la Faculté des langues et de littératures étrangères de l'Université de Lecce, la présente publication devrait bénéficier aussi bien au réseau italien des établissements d'éducation et de formation touristiques qu'aux principaux acteurs publics et privés du tourisme en Italie ; certains d'entre eux comptent du reste au nombre des Membres affiliés de l'OMT.

Je suis convaincu que cette heureuse initiative incitera d'autres institutions à éditer le Thesaurus du tourisme et des loisirs dans d'autres langues, de manière à en étendre la portée, et ainsi favoriser les échanges d'informations intéressant l'activité touristique à l'échelle mondiale.

*Francesco Frangialli*  
Secrétaire général  
Organisation mondiale du tourisme

# PROCOLE ENTRE L'ORGANISATION MONDIALE DU TOURISME (OMT) ET L'UNIVERSITÉ DE LECCE (UNILE)

POUR LA PRÉPARATION ET LA PUBLICATION DE L'ÉDITION ITALIENNE DU THESAURUS DU TOURISME ET DES LOISIRS

## PRÉAMBULE

L'Organisation mondiale du tourisme représentée par son Secrétaire général, M. Francesco Frangialli, ci-après dénommée «OMT» et l'Université de Lecce (Italie), représentée par son Président, M. le Professeur Oronzo Limone, ci-après dénommée «UNILE»

Considérant la première édition multilingue (français-anglais-espagnol) du Thesaurus du Tourisme et des Loisirs préparée conjointement par le Secrétariat d'État au tourisme de la France, à travers la Direction du tourisme, et par le Secrétariat de l'OMT qui en a également assuré l'édition et la diffusion en 2001;

Compte tenu du fait que le Programme de travail de l'OMT, tel qu'approuvé par l'Assemblée générale de l'Organisation (RES 432(XIV)) à sa quatorzième session (Séoul, (République de Corée) - Osaka (Japon), 24-29 septembre 2001), prévoit au nombre des activités inscrites sous le chapitre 2 (Maillage informatique) de sa Partie B (DOCUMENTATION), d'actualiser la première édition multilingue du Thesaurus du Tourisme et des Loisirs en publiant des éditions révisées et mises à jour, et en l'étendant à d'autres langues;

Considérant le grand intérêt manifesté par la Faculté de langues et de littératures étrangères de l'UNILE de préparer, d'éditer et de diffuser, pour le bénéfice du réseau universitaire italien, et sous le parrainage de l'Organisation non-gouvernementale «Communauté des Universités Méditerranéennes» (CUM), une version multilingue (italien – français – anglais – espagnol) du Thesaurus du Tourisme et des Loisirs.

## LES PARTIES CONVIENNENT DE CE QUI SUIT:

### 1. OBJET

L'OMT et l'UNILE souhaitent établir une collaboration pour promouvoir et élargir, par les moyens appropriés, l'utilisation du Thesaurus du Tourisme et des Loisirs comme instrument destiné à faciliter le traitement, la recherche et l'échange de l'information dans les domaines du tourisme et des loisirs, à l'échelle mondiale.

### 2. REPRÉSENTANTS

La préparation et la publication de l'édition italienne du Thesaurus du Tourisme et des Loisirs seront supervisées par M. Cosimo Notarstefano, Professeur à la Faculté de langues et de littératures étrangères de l'UNILE. De son côté, l'OMT désigne M. Patrice Tedjini, Chef de la Section de la documentation comme son interlocuteur et porte-parole pour les fins de ce Protocole.

### 3. OBLIGATIONS DE L'OMT

Le Secrétariat de l'OMT s'engage à fournir à la Faculté de langues et de littératures étrangères de l'UNILE la première édition multilingue du Thesaurus du Tourisme et des Loisirs sous sa forme publiée et sur support informatique.

Le Secrétariat de l'OMT s'engage également à coordonner avec la Faculté de langues et de littératures étrangères de l'UNILE la préparation des éditions révisées et mises à jour de la première édition (2001) du Thesaurus du Tourisme et des Loisirs et, en conséquence, à lui fournir, sur les supports appropriés, lesdites éditions ultérieures.

### **3. OBLIGATIONS DE L'OMT**

Le Secrétariat de l'OMT s'engage à fournir à la Faculté de langues et de littératures étrangères de l'UNILE la première édition multilingue du Thesaurus du Tourisme et des Loisirs sous sa forme publiée et sur support informatique.

Le Secrétariat de l'OMT s'engage également à coordonner avec la Faculté de langues et de littératures étrangères de l'UNILE la préparation des éditions révisées et mises à jour de la première édition (2001) du Thesaurus du Tourisme et des Loisirs et, en conséquence, à lui fournir, sur les supports appropriés, lesdites éditions ultérieures.

### **4 OBLIGATIONS DE L'UNILE**

La Faculté de langues et de littératures étrangères de l'UNILE s'engage à préparer, à partir du texte original de la première édition multilingue du Thesaurus du Tourisme et des Loisirs, une version en langue italienne qui soit fidèle aux concepts, à la terminologie et à la structure qui ont été adoptés pour la première édition multilingue susmentionnée.

Le Secrétariat de l'OMT tiendra la Faculté de langues et de littératures étrangères de l'UNILE responsable de toute interprétation erronée des concepts et termes utilisés dans la première édition multilingue du Thesaurus du Tourisme et des Loisirs.

La Faculté des langues et de littératures étrangères de l'UNILE s'engage à publier l'édition italienne du Thesaurus du Tourisme et des Loisirs, dans un délai de dix (10) mois à partir de la signature du présent Protocole. Dans le cas où, pour des raisons indépendantes de sa volonté, l'édition italienne du Thesaurus ne pourrait être diffusée, la Faculté de langues et de littératures étrangères de l'UNILE devra en informer la Section de la documentation de l'OMT. La Faculté de langues et de littératures étrangères de l'UNILE fournira au Secrétariat de l'OMT un nombre de 100 exemplaires de l'édition italienne du Thesaurus du Tourisme et des Loisirs, étant entendu qu'un nombre d'exemplaires, à déterminer entre les Parties intéressées, pourra également être destiné à la vente, par les soins du département responsable de la diffusion et des ventes de publications au sein du Secrétariat de l'OMT, au même titre que l'édition originale du Thesaurus éditée et diffusée par l'OMT.

### **5. DROITS INTELLECTUELS**

La Faculté de langues et de littératures étrangères de l'UNILE s'engage à respecter les droits d'auteur et de propriété intellectuelle appartenant à la première édition multilingue originale du Thesaurus du Tourisme et des Loisirs, telle que publiée par le Secrétariat de l'OMT. À cet égard, elle fera dûment apparaître dans la première édition et les futures éditions révisées et mises à jour de la version italienne du Thesaurus, les dénominations, sigles et logotypes à la fois de l'Administration nationale du tourisme de la France (à savoir; le Secrétariat d'État au tourisme de la France ou toute autre administration pouvant le substituer à l'avenir) et de la propre OMT.

### **6. RÉGLEMENT DES DIFFÉRENDS**

Les parties s'engagent à rechercher, par compromis, la solution à un éventuel différend qui naîtrait de l'interprétation ou de l'exécution du présent protocole, et au cas où une solution ne pourrait être trouvée par commun accord, s'entendront sur la désignation d'une autorité arbitrale.

### **7. DURÉE DU PROTOCOLE**

Ce Protocole entrera en vigueur à la date de sa signature et aura une durée de deux ans. La reconduction sera possible après évaluation par le Secrétariat de l'OMT et par la Faculté de langues et de littératures étrangères de l'UNILE, si les Parties y consentent. Ce Protocole pourra cependant être résilié en tout temps par l'une ou l'autre des Parties avec un préavis de six (6) mois. Toutefois, les Parties s'engagent à réaliser les activités planifiées avant le préavis.

**SIGNÉ À LECCE ET À MADRID, LE 11 JANVIER 2002 EN DEUX EXEMPLAIRES ORIGINAUX EN LANGUE FRANÇAISE.**

*Oronzo Limone*  
Président  
Université de Lecce

*Francesco Frangialli*  
Secrétaire général  
Organisation mondiale du tourisme



## NOTA INTRODUTTIVA

La presente edizione del «*Thesaurus del turismo e del tempo libero*» redatta in lingua italiana ad integrazione della precedente versione multilingue (francese, inglese, spagnolo) costituisce un repertorio scientifico internazionale di riferimento per la ricerca e la catalogazione della informazione turistica di natura documentaria e bibliografica.

In coerenza con questo intento e nel pieno rispetto dei termini e delle modalità stabilite nel Protocollo tra l'OMT e l'UNILE dinanzi riportato e delle norme internazionali ISO 5964 e 2788 (che regolano i principi per la creazione e lo sviluppo dei thesauri multilingue), si è inteso, essenzialmente, concepire uno strumento di lavoro e di ricerca destinato a tutti coloro che desiderano repertoriare la documentazione acquisita e procedere all'analisi dei documenti.

L'approccio metodologico utilizzato ha evitato di realizzare una mera traduzione delle versioni linguistiche esistenti (francese, inglese e spagnolo) garantendo, nell'ottica del multilinguismo, che le difficoltà dovute alla specificità della terminologia turistica francese, potessero essere risolte con l'utilizzo di termini generici più ampi tali da comprendere anche i termini del Thesaurus francese.

I termini specialistici del vocabolario turistico sono stati analizzati minuziosamente in relazione a molteplici aspetti e, in alcuni casi, definiti con apposite note esplicative affinché il *Thesaurus* potesse essere ugualmente utilizzato da un vasto pubblico.

La struttura del *Thesaurus* (di seguito riportata nei dettagli) si è articolata in venti campi semantici che rappresentano il complesso delle attività turistiche e che comprendono termini, definizioni, relazioni. Ogni campo semantico è stato strutturato gerarchicamente in diversi livelli ed ogni versione linguistica presenta delle liste strutturate in ordine alfabetico, gerarchico, per gruppi di descrittori e permutata.

Tale impegnativo lavoro ha richiesto la collaborazione di diverse istituzioni oltre al Segretariato dell'OMT ed alla Facoltà di Lingue e Letterature Straniere dell'Università degli Studi di Lecce (quali il Segretariato di Stato al Turismo di Francia, l'UNESCO, l'OCSE, la CUM, l'Azione Jean Monnet della DG Cultura della Commissione dell'UE) e si è avvalso del prezioso contributo personale e professionale di Merchid Berger, Katia Mastropaolo, Patrice Tedjini.

Ci auguriamo che tale opera di sistematizzazione scientifica della documentazione turistica rappresenti un utile strumento di lavoro e di approfondimento e che venga accolta con simpatia da coloro che sono interessati dal fenomeno turistico contraddistinto da elementi di complessità e di elevata mutevolezza.

*Prof. Cosimo Notarstefano*

Docente di Legislazione del Turismo – Titolare della Cattedra Jean Monnet Professor di Diritto dell'Unione Europea







SECRÉTARIAT D'ÉTAT AU TOURISME



## PREMESSA

L'informazione costituisce un elemento determinante per le decisioni nel quadro delle politiche miranti ad assicurare lo sviluppo durevole del settore turistico.

Durante questi ultimi dieci anni, si assiste a livello mondiale ad un aumento considerevole del volume delle informazioni che interessano l'attività turistica, ad una moltiplicazione dei sistemi di documentazione informatizzati legati al turismo, e di conseguenza, ad una diffusa ed impellente necessità per gli utenti di tali sistemi, di accedere senza difficoltà a questa molteplicità di informazioni.

Per tentare di rimediare a questa situazione ed offrire così ai diversi attori del turismo su scala internazionale un linguaggio comune per l'elaborazione e lo scambio di dati, l'Organizzazione mondiale del turismo (OMT) ha fissato quale obiettivo la creazione di uno strumento strutturato e multilingue destinato ad identificare e ricercare l'informazione turistica di natura documentaria e bibliografica.

In questa prospettiva e per sottolineare la sua volontà di instaurare un partenariato attivo ed efficace nella realizzazione di tale progetto dell'OMT, la *Direction du tourisme* di Francia, forte dell'esperienza acquisita nella materia dal suo *Centre de ressources documentaires*, ha elaborato, in stretta collaborazione con il *Centre de documentation de l'Organisation*, la versione bilingue francese ed inglese della presente prima edizione del **Thesaurus del Turismo e del Tempo Libero**. Da parte sua, il Segretariato dell'OMT ha assunto l'impegno di preparare la versione spagnola del Thesaurus, per conferirgli la sua dimensione multilingue.

Per l'elaborazione di questo strumento di gestione dell'informazione documentaria, l'OMT ha anche beneficiato di un apporto tecnico apprezzabile dell'Organizzazione delle Nazioni Unite per l'educazione, la scienza e la cultura (UNESCO) e dell'Organizzazione di cooperazione e di sviluppo economico (OCSE). Queste due organizzazioni internazionali hanno difatti messo a disposizione dell'Organizzazione mondiale del turismo il loro *savoir-faire* nei settori del trattamento dell'informazione documentaria e della creazione e gestione dei sistemi di informazione automatizzati.

La presente edizione del Thesaurus del Turismo e del Tempo Libero sarà in seguito oggetto di revisioni ed aggiornamenti periodici per tener conto della inevitabile evoluzione della terminologia applicabile al tempo libero, ai viaggi e al turismo.

Frutto di un'effettiva cooperazione, questa prima edizione del Thesaurus multilingue del Turismo e del Tempo Libero dovrebbe costituire un documento di riferimento e di lavoro utile, in generale, per l'insieme dei professionisti del turismo, ma soprattutto per coloro che hanno la responsabilità di gestire servizi di documentazione informatizzati nel settore turistico.

In tal senso, speriamo che questo strumento di catalogazione e di ricerca di informazioni possa servire da modello in tutti i casi in cui le amministrazioni turistiche degli Stati membri dell'Organizzazione desiderino elaborare i loro sistemi di informazione documentaria, in modo da partecipare attivamente alla promozione degli scambi di informazioni turistiche a livello mondiale.

Giugno 2001

Michelle Demessine  
Segretario di Stato al  
Turismo di Francia

Francesco Frangialli  
Segretario generale  
Organizzazione Mondiale del Turismo

## RINGRAZIAMENTI

Il presente Thesaurus del Turismo e del Tempo Libero, a cura di Patrice Tedjini, responsabile del Centro di documentazione del Segretariato dell'Organizzazione Mondiale del Turismo (OMT), è stato concepito e preparato da Merchid Berger, responsabile del *Centre de ressources documentaires* della *Direction du tourisme* di Francia.

Questo strumento, destinato alla catalogazione e alla ricerca bibliografica inerente il turismo e le sue attività connesse, è stato reso possibile grazie alla cooperazione di altre due organizzazioni internazionali.

L'Organizzazione delle Nazioni Unite per l'educazione, la scienza e la cultura (UNESCO) non ha soltanto messo a disposizione il suo programma CDS/ISIS destinato alla gestione informatizzata di *databases* strutturati e non numerici, ma ha anche autorizzato l'utilizzo del campo geografico contenuto nella seconda edizione (1995) del Thesaurus dell'UNESCO. A tal proposito, il Segretariato intende rendere omaggio a Giampaolo Del Bigio, già responsabile del Programma alla *Division de l'information et de l'informatique* del Segretariato dell'UNESCO, e ringraziare Liane Barsony, responsabile ad interim della Biblioteca di questa organizzazione.

L'Organizzazione di cooperazione e sviluppo economico (OCSE), tramite il suo *Centre de développement*, ha permesso l'uso del Programma di gestione del thesaurus multilingue (MTM) al fine di contribuire ad una presentazione arricchita del Thesaurus.

Il Segretariato dell'OMT desidera inoltre associare ai ringraziamenti Nicholas Sowels, docente ed economista e Alice Watson, già coordinatrice del *Secrétariat de maintenance du Macrothesaurus* al *Centre de développement* dell'OCSE, per i loro suggerimenti e la loro competente assistenza.

La versione francese alla quale si ispira il Thesaurus multilingue è stata realizzata dal *Centre de ressources documentaires* della *Direction du tourisme* di Francia in collaborazione con Marie-José Lebreton e Jean Pérez, consulenti.

La prima edizione del Thesaurus del Turismo e del Tempo Libero ha ugualmente beneficiato, in seno al Segretariato dell'Organizzazione, dell'aiuto di :

- Centre de documentation : Adrienne Boncy, assistente; María Angeles Prieto, assistente-documentalista (coordinamento e revisione della versione spagnola); Eva María de Frutos e Ilenia García-Riaño, stagiaires ;
- Section de la traduction : per la versione inglese : Nina di Mambro, Capo Sezione ; per la versione francese : Gisèle Goffin, traduttrice ; per la versione spagnola : Blanca Peral, traduttrice, con il concorso tecnico di José Antonio García Blazquez, traduttore e collaboratore esterno.

## INTRODUZIONE

### OGGETTO E STORIA

Il presente Thesaurus del Turismo e del Tempo Libero è stato concepito nell'ambito di una convenzione tra la Direzione del Turismo della Francia ed il Segretariato dell'Organizzazione Mondiale del Turismo (OMT). È stato realizzato sulla base del Thesaurus monolingue in francese edito nel 1992 dall'Amministrazione turistica francese. Ciò malgrado non è una semplice traduzione in inglese e spagnolo.

L'approccio metodologico è consistito nell'evitare di fare unicamente una traduzione dei termini francesi in inglese e spagnolo: ha cercato piuttosto di creare le basi di un vero Thesaurus multilingue che permettesse l'ulteriore trascrizione di altre lingue senza particolari sforzi né modifiche strutturali. Per questo l'iniziale Thesaurus è stato interamente ristrutturato nell'ottica del multilinguismo.

In origine, il Thesaurus francese è stato elaborato per identificare e ricercare l'informazione nei *databases* informatizzati del *Centre de ressources documentaires de la Direction du Tourisme*. Tuttavia, poiché l'intero progetto di creazione di una banca dati documentaria informatizzata in seno alla *Direction du tourisme* francese, doveva servire da modello all'OMT nel settore dell'informazione e della documentazione, è stato realizzato, sin dall'inizio, sotto l'egida e in stretta collaborazione con l'OMT.

È solo dopo aver testato questo Thesaurus per tre anni (dal 1993 al 1995) che l'OMT e la *Direction du tourisme* hanno previsto congiuntamente la sua versione bilingue. Quest'ultima è stata elaborata per due anni (1996-1997) prima di giungere alla presente edizione multilingue la cui versione spagnola, che si fonda su quella francese, è stata preparata a fine 1999 dal Segretariato dell'OMT. Il lavoro ha condotto alla ristrutturazione dell'iniziale Thesaurus francese ed al suo adattamento al multilinguismo, nel rispetto delle norme internazionali ISO 5964 e 2788 che stabiliscono i principi per la creazione e lo sviluppo dei thesauri multilingue.

La costruzione di questo Thesaurus è stata realizzata con l'ausilio del Programma di gestione di Thesaurus multilingue e di ricerca termini (MTM-Version 3.0) che il *Centre de développement* dell'OCSE ha messo gratuitamente a disposizione del Segretariato dell'OMT.

I termini specifici della terminologia turistica francese sono stati sostituiti da termini generici più ampi che possono comprendere i termini propri alle particolarità delle strutture turistiche esistenti in altri paesi. Questo lavoro è stato realizzato a tutti i livelli e in riferimento ai 19 campi semantici del Thesaurus francese. Ogni campo è stato rivisto e corretto in base alle relazioni ed ai concetti, specie quelli specifici al turismo francese quali "*gîte*", "*parc résidentiel de loisirs*", "*habitation légère de loisirs*" ecc. Questi termini sono stati esaminati caso per caso, al fine di trovare sinonimi o per essere definiti.

Due nuovi campi sono stati creati, uno geografico, estratto dal Thesaurus dell'UNESCO, e uno relativo alla documentazione e alle scienze della informazione turistica. Da notare che il vocabolario utilizzato è stato reso conforme alle raccomandazioni metodologiche dell'OMT e di EUROSTAT sulla terminologia statistica. Si è anche arricchito dell'insieme degli indicatori di sviluppo durevole recentemente definiti dall'OMT.

I termini specialistici del vocabolario turistico sono stati ampiamente definiti affinché il Thesaurus potesse essere ugualmente utilizzato da persone non abituate a questa terminologia.

Questo Thesaurus è uno strumento di lavoro destinato a tutti coloro (professionisti o non) che desiderano repertoriare la documentazione acquisita e procedere all'analisi dei documenti. È destinato certamente alle unità documentarie che, nel settore del turismo, sono sempre più numerose ad informatizzarsi ed a utilizzare programmi concepiti proprio per i *databases* bibliografici e documentari.

Infine, il Thesaurus ed i campi ricoperti sono il risultato di 20 anni di sforzi in vista della messa a punto di un linguaggio documentario adatto a facilitare la ricerca dell'informazione legata alle attività turistiche. In tal senso può essere ugualmente utilizzato quale guida terminologica per la standardizzazione e la normalizzazione di un linguaggio comune di riferimento e di ricerca su scala internazionale, migliorando così la diffusione e la promozione degli scambi di informazioni tra Stati, come tra gli organismi del settore turistico.

## **DOMINI**

In generale, la principale difficoltà che si incontra nella elaborazione di un linguaggio descrittivo di una determinata attività concerne la valutazione dei limiti del campo considerato poiché è entro questi limiti che i termini e le espressioni costitutive del linguaggio documentario (all'occorrenza un thesaurus) saranno raccolti.

Trattandosi di attività tecniche specializzate, questa difficoltà viene mitigata dal fatto che esse sono circoscritte in un ambito i cui contorni sono relativamente facili da comprendere, e il vocabolario ben definito. In compenso, l'attività turistica è sin dall'inizio più delicata da definire nella misura in cui le rubriche che ricopre sono più ampie del campo semantico del turismo stesso. Difatti l'attività turistica esiste solo in osmosi con altre attività sociali spesso più ampie della stessa e, se ne perderebbe il senso riducendola ad un'accezione limitata legata al tempo libero ed alle vacanze.

Diversamente, queste stesse attività sociali ed altre discipline non ci interessano per se stesse, ma nella misura in cui partecipano alla costituzione di questo moderno fenomeno che è il turismo.

Si può spiegare questa difficoltà metodologica con le seguenti opzioni:

- bisogna adottare una concezione ristretta, ma rigorosa della sfera turistica, scartando sistematicamente tutto ciò che non è specifico a questa sfera?
- o bisogna optare per una visione molto più ampia, integrando il turismo in vasti campi quali l'economia, il patrimonio, la cultura, la sociologia, il diritto, la politica, ecc., visto che il turismo rappresenta solo una "facette" o "rubrica" di questi campi di conoscenze o di attività ?

Fra l'universalismo ed il particolarismo, una sintesi delle due tendenze ha finalmente permesso di risolvere questa difficoltà considerando il turismo non come un dominio ma come un asse semantico che raggruppa attorno a sé dei campi semantici che permettono di apprezzare la pertinenza di ogni elemento dell'immenso vocabolario raccolto.

Questo approccio del fenomeno turistico ha permesso di ripartire i termini selezionati in 20 campi semantici rappresentanti l'attività turistica :

- 01. Attività sportiva**
- 02. Diritto del turismo**
- 03. Ecologia del turismo**
- 04. Economia del turismo**
- 05. Infrastruttura turistica**
- 06. Flusso turistico**
- 07. Formazione e lavoro**
- 08. Ricettività**
- 09. Tempo libero**
- 10. Manifestazione turistica**
- 11. Patrimonio turistico**
- 12. Politica del turismo**
- 13. Prestazione turistica**
- 14. Professionista del turismo**
- 15. Promozione turistica**
- 16. Scienza ed informazione**
- 17. Sociologia del tempo libero**
- 18. Turismo di settore**
- 19. Trasporto**
- 20. Paesi e raggruppamento di paesi**

## **STRUTTURA DEL THESAURUS**

L'ossatura del Thesaurus si compone di campi semantici che comprendono termini, definizioni, relazioni che legano termini tra di loro.

### **I TERMINI**

**Un campo semantico** rappresenta l'insieme dei descrittori appartenenti ad una stessa famiglia concettuale. Ogni campo semantico è un sotto-insieme del dominio coperto dal Thesaurus e porta il nome del concetto (descrittore) il cui senso è il più ampio all'interno della stessa famiglia tematica. Un numero di serie a due cifre, che consente la stessa catalogazione dei campi semantici in tutte le versioni linguistiche del Thesaurus, è attribuito al titolo del campo semantico.

#### **ATTIVITA SPORTIVA**

##### **01.**

**Un descrittore** è una parola (termine unico) o una espressione (termine plurimo) non ambigua, normalizzata nella sua ortografia, l'unica autorizzata a descrivere il contenuto di un documento ed a essere utilizzata per la ricerca. Allorché è sinonimo di un termine, non descrittore, questa relazione si esprime con **UP (Usato Per)**.

#### **CAPACITA RICETTIVA**

**UP** : *capacità alberghiera*

Il numero dei descrittori è identico nelle tre versioni linguistiche del Thesaurus.

Costituisce, al pari del descrittore al quale rinvia, un punto di accesso al Thesaurus, il linguaggio naturale utilizzato dagli autori dei documenti o dagli utenti che ricercano l'informazione canalizzata verso la terminologia normalizzata dei descrittori.

capacità alberghiera

#### **US: CAPACITÀ RICETTIVA**

Poiché il numero dei non-descrittori varia da una lingua all'altra, ogni versione del Thesaurus comporta un diverso numero di non-descrittori.

### **Le definizioni**

**Una Nota Esplicativa** indicata dal simbolo **NE**, spiega succintamente il campo semantico assegnato a un descrittore quando il senso è ambiguo. La nota esplicativa può ugualmente prendere la forma di una definizione quando un termine non è immediatamente comprensibile in inglese o in francese. Ecco perché non vi è simmetria tra le definizioni, un termine potendo essere definito in una lingua senza esserlo nell'altra e viceversa.

Altri termini del vocabolario generale sono stati oggetto di una definizione per spiegare la loro attinenza con l'attività turistica.

#### **ACCULTURAMENTO**

**QUALITA** etc.

Le note esplicative forniscono delle raccomandazioni tecniche che permettono di facilitare la catalogazione e la ricerca :

#### **IMPATTO DEL TURISMO**

**NE** : Utilizzare questo termine in associazione con altri, ad es. : impatto del turismo + impiego

### **Le relazioni**

**La gerarchia** : determina le relazioni tra i descrittori appartenenti ad uno stesso campo semantico. È indicata col simbolo **TG** per il Termine Generico avente un senso più ampio.

#### **HÔTELLERIE**

**TG** : **RICETTIVITA**

È indicata col simbolo **TS** per il **Termine Specifico** ed ha un senso più ristretto del termine generico al quale è stato affiliato.

#### **HEBERGEMENT**

**TS** : **RICETTIVITA**

Quando un descrittore non ha un termine generico, ciò indica che è il concetto più ampio del campo semantico nel quale è stato repertoriato. È quindi alla sommità dell'arborescenza, e allora questo campo porta il suo nome.

## TEMPO LIBERO

Le relazioni gerarchiche sono identiche nelle tre versioni linguistiche del Thesaurus.

La **multigerarchia**, vale a dire il fatto che un descrittore possa avere contemporaneamente diversi termini generici è ammessa solo per nomi di paesi (campo 20), poiché se un paese appartiene ad un continente, può anche appartenere ad una o più suddivisioni d'ordine politico, economico, geografico, etnico, religioso o linguistico.

### CAMERUN

**TG : AFRICA CENTRALE**

**TG : AFRICA FRANCOFONA**

**TG : PAESE ISLAMICO**

**TG : SAHEL**

L'**Associazione TA** (Termine Associato) stabilisce una relazione di vicinanza tra i descrittori. Facilita l'indagine intellettuale dando assi di ricerca complementari sui descrittori repertoriati in altri campi.

### HÉBERGEMENT

#### TA: INFRASTRUTTURA

Le relazioni associative sono identiche nelle tre versioni linguistiche del Thesaurus. Non possono esserci simultaneamente una relazione gerarchica ed una relazione associativa tra due descrittori.

L'**equivalenza semantica** stabilisce la relazione tra un descrittore ed un non-descrittore. Si indica con i simboli **US (Usare)** inserito tra un non-descrittore ed il descrittore corrispondente e con **UP (Usato Per)** inserito tra un descrittore ed il non-descrittore che rappresenta.

Un non-descrittore non può riferirsi che a un solo descrittore. Ad un descrittore può corrispondere nessuno, uno o diversi non-descrittori.

Le equivalenze semantiche non comportano solo delle relazioni di sinonimia ma possono ugualmente designare dei descrittori preferenziali.

*Cataclisma* **US: CATASTROFE NATURALE**

*American plan* **USE: FULL BOARD**

*Vacations* **USE: HOLIDAYS**

## CONVENZIONI

### Forma

I termini sono essenzialmente composti di nomi o di nomi accompagnati da aggettivi nell'ordine naturale delle parole. Le abbreviazioni sono escluse dai descrittori, salvo gli acronimi per le organizzazioni, i programmi e qualche caso in cui la sigla è più conosciuta del termine, es. IVA. I marchi di commercio e i nomi propri sono esclusi, tranne per i paesi e le regioni geografiche.

Il Thesaurus contiene numerosi termini preordinati (pluritermini) desunti dal vocabolario turistico che è stato impossibile evitare in considerazione delle diverse forme di turismo. Tuttavia sono stati limitati a non più di tre parole (meno di 100 espressioni formate da tre parole), tutti gli altri descrittori riguardano una o due parole.

### Ortografia

Tutti i descrittori spagnoli e francesi sono al singolare, tranne eccezioni. Per i singolari e plurali dei termini inglesi, il Thesaurus segue le regole del Engineers Joint Council (EJC). Secondo queste regole, per scegliere tra il singolare ed il plurale dei sostantivi, vi è un semplice principio che si può formulare come segue : utilizzare il plurale quando alla domanda "quanti?" che verte sul termine considerato, si risponde con un numero, ed il singolare quando alla stessa domanda si risponde con una quantità; ed è ugualmente utilizzato per i processi, proprietà e condizioni.

Gli aggettivi, gli avverbi ed i verbi non sono mai utilizzati isolatamente.

La punteggiatura è evitata, tranne i rari casi in cui si conservano i trattini.

## PRESENTAZIONE DEL THESAURUS

### Caratteristiche

Il Thesaurus comprende **8185 termini** :

1805 descrittori francesi e 1004 non-descrittori

1805 descrittori inglesi e 785 non-descrittori

1805 descrittori spagnoli e 981 non-descrittori

È organizzato in **20 campi** semantici strutturati gerarchicamente in **5 livelli**

Comporta in ogni lingua :

Una lista strutturata in ordine alfabetico,

Una lista gerarchica.

Una lista per gruppi di descrittori (micro-thesaurus),

Una lista permutata.

### ***Lista strutturata in ordine alfabetico***

La lista alfabetica è l'elemento essenziale del Thesaurus. Tutti i descrittori e non-descrittori sono indicati con le loro relazioni, le note o definizioni e la categoria tematica alla quale appartengono.

I **descrittori** sono indicati in **grassetto**, seguiti dall'equivalente linguistico, dal numero del gruppo del Micro-Thesaurus, dalla nota esplicativa (se esiste), dagli eventuali non-descrittori, dal generico descrittore, dai descrittori specifici immediati e, infine, dai descrittori associati quando questo tipo di relazione è stata giudicata utile.

#### **IMPATTO DEL TURISMO**

#### **TOURISM IMPACT**

#### **04.04**

**NE:** *Utilizzare questo termine in associazione con altri, Incidenza del turismo + lavoro*

**EP:** *Apport économique*

*Effet du tourisme*

*Impact économique*

**TG:** ÉCONOMIE DU TOURISME

**TS:** MULTIPLICATEUR DU TOURISME

TOURISME DANS L'ÉCONOMIE LOCALE

TOURISME DANS L'ÉCONOMIE MONDIALE

TOURISME DANS L'ÉCONOMIE NATIONALE

TOURISME DANS L'ÉCONOMIE RÉGIONALE

**TA:** ÉCOLOGIE DU TOURISME

SOCIOLOGIE DU TOURISME

I **non-descrittori** sono indicati in **corsivo** a carattere **minuscolo**.

### ***Lista gerarchica***

La lista strutturata gerarchica presenta i descrittori organizzati all'interno dei 20 campi semantici ed il loro livello di gerarchia. Quest'ultimo è indicato con dei punti, che consentono di ottenere in una stessa colonna i descrittori appartenenti allo stesso livello di gerarchia :

**02**            **DIRITTO DEL TURISMO**

**03.07**        **DIRITTO PUBBLICO**

**02.07.06**    **FISCALITA**

### ***Lista per gruppi di descrittori***

Questa lista presenta, in ogni campo semantico, dei gruppi di descrittori e non-descrittori. Intende indicare il contenuto e la struttura generale del Thesaurus ai primi due livelli gerarchici. La classificazione ha un carattere indicativo e non è destinata ad essere adottata per la catalogazione dei documenti. I descrittori sono preceduti da un numero di serie a tre cifre, che consente una medesima catalogazione in tutte le versioni linguistiche del Thesaurus. La prima cifra del numero di serie è quello del campo semantico al quale appartiene il descrittore. Il descrittore sito in testa al gruppo è il descrittore più generico, indicato in grassetto.

#### **11.02.01**

#### **MONUMENTO**

ABBAZIA

ARENA

BASILICA

CATTEDRALE

CAPPELLA

CASTELLO

CIMITERO

CHIOSTRO

CONVENTO

CHIESA

FONTANA

MANIERO

MEMORIALE

MONASTERO

MOSCHEA

MULINO  
FARO  
SINAGOGA  
TEMPIO  
TORRE

### ***La lista permutata***

La lista permutata permette di listare in ordine alfabetico tutte le parole che formano un descrittore o un non-descrittore. Presenta ogni parola nel suo contesto (KWIC : Key Word In Context).

**POLITICA SOCIALE DEL TURISMO**  
POLITICA **SOCIALE** DEL TURISMO  
POLITICA SOCIALE DEL **TURISMO**

Questo descrittore appare tre volte nell'indice alfabetico a **P**, **S**; e **T**.

Il termine permutato è indicato in grassetto. I non-descrittori sono a carattere minuscolo.

## **MODO DI UTILIZZO DEL THESAURUS**

### ***Consigli relativi alla catalogazione***

La catalogazione consiste nel repertoriare i concetti contenuti in un documento e presentarli con l'ausilio dei descrittori del Thesaurus.

Lo scopo della catalogazione è di permettere nell'ambito di una ricerca, di estrarre dall'insieme delle referenze bibliografiche contenute in un archivio-dati quelle che corrispondono alle richieste formulate. Questo spoglio è possibile se i concetti ai quali la richiesta si riferisce sono espressi con i medesimi descrittori del Thesaurus sia nella ricerca che nei documenti pertinenti.

Nella pratica, il documentalista analizza rapidamente il documento da indicizzare, estrae poi i principali concetti del documento vegliando sulle regole di «selettività», «esaustività», e «specificità», sostituisce alla fine i concetti ritenuti con i descrittori corrispondenti del Thesaurus.

### ***Consigli relativi alla ricerca : la formulazione delle richieste tramite il thesaurus***

La formulazione concettuale di una ricerca assomiglia alla catalogazione di un documento. Tuttavia si distingue per il fatto che deve definire i concetti ai quali la ricerca si riferisce e che sono suscettibili di figurare nei documenti, poi deve tradurre quei concetti in descrittori al fine di poter ricercare tramite questi i documenti nei databases.

#### **Ecco l'iter di questa ricerca nei databases :**

1.- Una ricerca è formulata col seguente descrittore : **CONSUMO TURISTICO**.

La battitura di questo descrittore sulla tastiera permetterà di "uscire", o di estrarre dall'archivio, tutti i documenti inerenti questo soggetto.

2 – Diversi descrittori possono essere utilizzati per formulare una ricerca più precisa. Sono quindi legati da "operatori booleani" : **E, O, TRANNE**.

#### **CONSUMO TURISTICO E PAESE MEMBRO DELL'OCSE**

Usciranno solo i documenti inerenti entrambi i due soggetti.

#### **CONSUMO TURISTICO O PAESE MEMBRO DELL'OCSE**

Usciranno i documenti inerenti sia l'uno, sia l'altro, sia entrambi i soggetti.

#### **CONSUMO TURISTICO TRANNE PAESE MEMBRO DELL'OCSE**

I documenti inerenti il consumo turistico usciranno ad esclusione di quelli riguardanti i paesi dell'OCSE

3 – In equazioni di ricerca più complesse i descrittori possono essere raggruppati tra parentesi che hanno la stessa funzione in matematica.

#### **CONSUMO TURISTICO E VACANZE TRANNE (VACANZE FUORI STAGIONE E VACANZE DEGLI EUROPEI)**

La principale difficoltà nell'elaborazione di una ricerca è di trovare i descrittori che esprimono al meglio ciò che si ricerca.

***È la funzione del Thesaurus.***



## SCHEMA DI UTILIZZO DEL THESAURUS

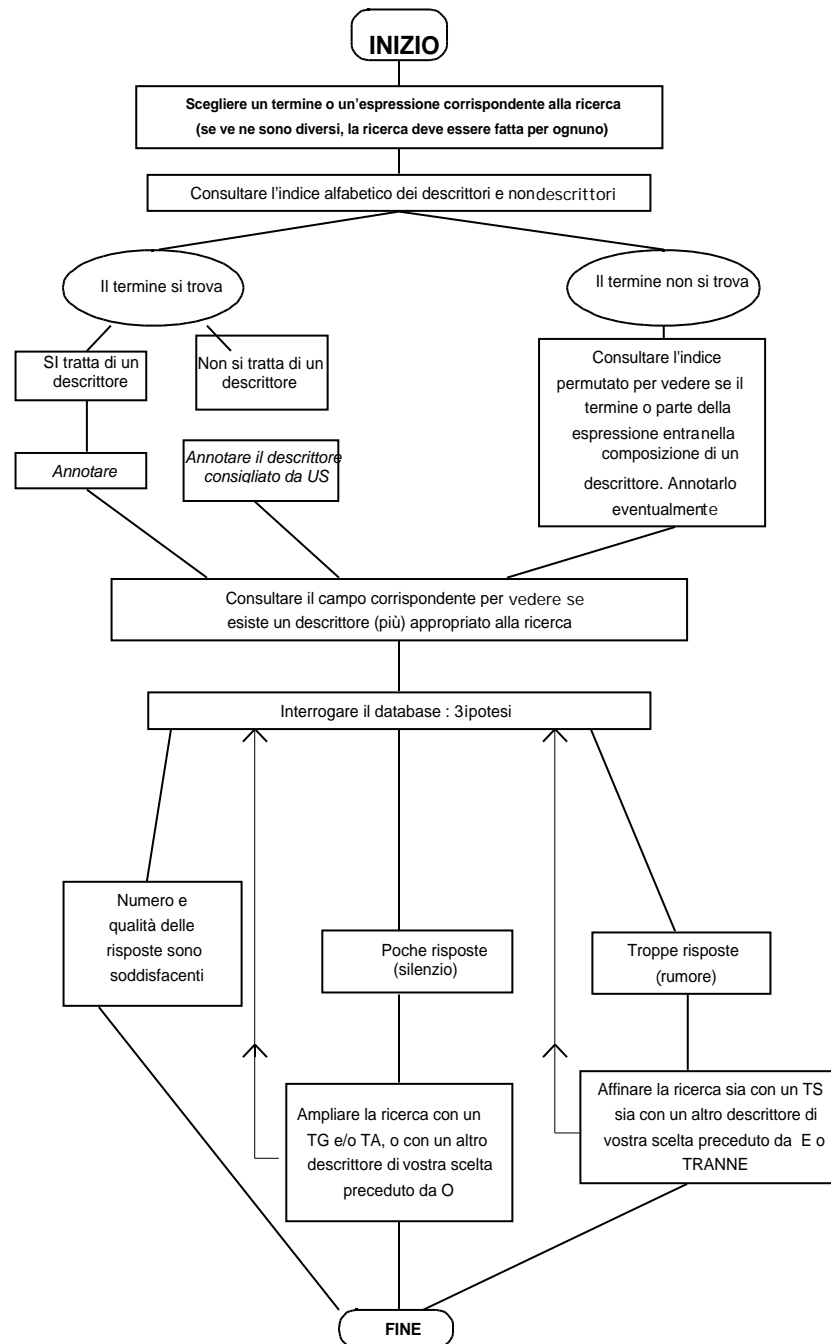

## FONTI TERMINOLOGICHE E BIBLIOGRAFICHE

La principale fonte terminologica di questo Thesaurus è il "Thesaurus du Tourisme et des Loisirs" della *Direction du tourisme* di Francia.

### Sistema di classificazione e thesauri

Ministerio de Economía y Hacienda- Instituto de Estudios Turísticos; *Thesaurus de Turismo*: 1ª Edición: Español-Francés-Inglés, Madrid, España: 1999 – CD.ROM  
ILO; ILO *Thesaurus*= *Thesaurus BIT* = *Tesaurus OIT* = *IAA Thesaurus* – ILO, Geneva 1998 – 791p.  
Concepción MAIZTEGUI, Silvia MARTÍNEZ, María Jesús MONTEAGUDO, Universidad de Deusto – Instituto de Estudios de Ocio - ADOZ; *Thesaurus de Ocio*, Bilbao, España, 1996 - 207 p.  
UNESCO ; *Unesco Thesaurus* = *Tesaurus de la Unesco* = *Thesaurus de l'Unesco* = Unesco, Paris : 1995 - 705 p.  
Ministère du tourisme ; *Thesaurus du tourisme et des loisirs* - ONT, Paris : 1992 - 241 p.  
Documentation française; *BIPA, Thesaurus d'information politique, économique et sociale* - Documentation française, Paris : 1992 - 317 p.  
OCDE; *Macrothesaurus pour le traitement de l'information relative au développement économique et social* - OCDE, Paris : 1991 - 371 p.  
Annie BETHERY; *Abrégé de la classification décimale de Dewey* - Editions du Cercle de la Librairie, Paris : 1990 - 263 p.  
CAB International ; *Leisure, recreation and tourism abstracts Thesaurus* - Working Papers, CAB, Wallingford . 1990  
BTA; *Tourism Thesaurus* - British Tourist Authority, London : 1988 - 466 p.  
LORETO; *Thesaurus loisirs, récréation, tourisme* - LORETO, Bruxelles, 1986 -  
ILO; *Thesaurus ILO – Thesaurus BIT - Tesaurus OIT* - ILO, Genève: 1985 - 463 p.  
Commissariat général au tourisme; *Plan systématique de classement* - CGT, Paris : 1973

### Dizionari, glossari e opere di riferimento

OMT; *Guide pratique pour l'élaboration et l'emploi d'indicateurs du tourisme durable = A practical guide to the development and use of indicators of sustainable tourism* - OMT, Madrid : 1997  
AFNOR; *Vocabulaire de la documentation* - AFNOR, Paris : 1996  
OCDE; *Statistiques du tourisme de l'OCDE : conception et application pour les pouvoirs publics* - OCDE, Paris : 1997 - 98 p.  
Sports, Loisirs, Tourisme; *100 mots sur les loisirs* - Supplément au N° 246 du 20/12/1996  
Délégation générale à la langue française; *Rapport au Parlement sur l'application de la loi du 4 août 1994 relative à l'emploi de la langue française* - Ministère de la culture, Paris : 1996 - 163 p.  
UNO ; *Standard country or area codes for statistical use* - UNO, New-York : 1996  
Anne DEYSINE ; *Dictionnaire de l'anglais économique et juridique* . Librairie générale française, Paris : 1996  
OCDE, *Glossaire de l'environnement = anglais – français* – OCDE, Paris, 1995 499 p.  
UNO ; *Terminology Bulletin n° 347* - UNO, New-York, 1995  
Bertrand HOURCADE; *Dictionnaire des métiers du tourisme anglais-français, français-anglais = English-French and French-English dictionary of Tourism* - Press Pocket, Paris : 1995 - 445 p.  
OMT; *Recommandations sur les statistiques du tourisme* - OMT, Madrid : 1994  
LGDJ; *Dictionnaire économique et juridique français-anglais, anglais-français* - LGDJ, Paris : 1994  
EUROSTAT; *Statistics on tourism : recommendation of the council on tourism statistics methodology* - EUROSTAT, Luxembourg : 1993 - 116 p.  
Gaetana GUARANTA; *Glossaire des termes touristiques* - BREAL, Paris : 1992 - 112 p.  
Leslie ROFE; *L'anglais de l'hôtellerie en 1000 mots* - BELIN, Paris : 1992 - 95 p.  
Françoise LARROCHE; *L'anglais du tourisme, de l'hôtellerie et de la restauration* - Press Pocket, Paris : 1991 - 316 p.  
ISO ; *Lexique interprofessionnel du tourisme et des loisirs = Interprofessional vocabulary of tourism and leisure* - ISO/TC154/SC5, 1990 - 176 p.  
Charles J. METELKA; *The dictionary of hospitality, travel and tourism* - Delmar Publishers Inc., New York : 1990 - 191 p.  
Journal Officiel; *Dictionnaire des néologismes officiels* - JO, Paris : 1989  
Commission of the European Communities; *Congress terminology = terminologie de conférences* - CEC, Bruxelles : 1987 - 172 p.  
AFNOR; *Langage commun de transaction pour le tourisme et les loisirs : représentation des éléments de données* - AFNOR Z 16-003, Paris : 1986 - 111 p.  
AFNOR; *Langage commun de transaction pour le tourisme et les loisirs : vocabulaire interprofessionnel franco-anglais du tourisme et des loisirs* - AFNOR, Z 166001, Paris : 1985 - 246 p.  
Charles DUPONT; *Vocabulaire du tourisme anglais-français, français-anglais* - LIGUATECH, Montréal : 1979 - 149 p.  
Eugène J. HALL; *The language of restaurants and catering in English* - Regent Publishing Company, USA : 1977 - 122 p.  
Eugène J. HALL; *The language of tourism in English* - Regent Publishing Company, USA : 1976 - 118 p.  
Eugène J. HALL; *The language of hotels in English* - Regent Publishing company, USA : 1976 - 103 p.  
Académie Internationale du Tourisme; *Dictionnaire international du tourisme* - Imprimerie nationale de Monaco, Monte-Carlo : 1953 - 196 p.

### Guide e norme per l'elaborazione dei thesauri

AFNOR; *Présentation des publications, translittérations, thesaurus et indexations : recueil de normes françaises* - AFNOR, Paris : 1996  
Commission of the European Communities; *Thesaurus guide : analytical directory of selected vocabularies for information retrieval* - Directorate General XIII, CEC, Brussels : 1992 - 1033 p.  
ISO; *Principes directeurs pour l'établissement et le développement de thesaurus multilingues = Guidelines for the establishment and the development of multilingual thesauri* - ISO 5964 (1985), 2788 (1986)  
UNISIST; *Guidelines for the establishment and development of multilingual thesauri* - UNESCO, Paris : 1980 - 84 p.  
H.M. TOWNLEY; *Thesaurus-making: grow your own word-stock* - London, André Deutsch, 1980 - 206 p.  
J. AITCHISON; *Thesaurus construction : a practical manual* - London, ASLIB, 1972 - 95p.



SECRETARIAT D'ÉTAT AU TOURISME



## AVANT-PROPOS

L'information constitue un élément déterminant dans le secteur du tourisme pour permettre les prises de décisions dans le domaine des politiques visant à assurer le développement durable de ce secteur.

Au cours de ces dix dernières années, l'on assiste sur le plan mondial à un accroissement considérable du volume des informations intéressant l'activité touristique, à une multiplication de systèmes documentaires informatisés liés au tourisme, et en conséquence, à une nécessité accrue pour les utilisateurs de tels systèmes, d'accéder aisément à cette multiplicité d'informations.

Pour tenter de remédier à cette situation et offrir ainsi aux différents acteurs du tourisme à l'échelle internationale un langage commun permettant le traitement et l'échange de telles données, l'Organisation mondiale du tourisme (OMT) s'est fixée pour objectif la création d'un instrument structuré et multilingue destiné à identifier et à rechercher l'information touristique de nature documentaire et bibliographique.

C'est précisément dans cette perspective et pour marquer sa volonté d'instaurer un partenariat actif et efficace dans la réalisation de ce projet de l'OMT, que la Direction du tourisme de la France, forte de l'expérience acquise en la matière par son Centre de ressources documentaires, a élaboré, en étroite collaboration avec le Centre de documentation de l'Organisation, la version bilingue française et anglaise de la présente première édition du **Thesaurus du Tourisme et des loisirs**. Pour sa part, le Secrétariat de l'OMT s'est chargé de préparer la version espagnole de cet instrument linguistique normalisé, pour lui conférer sa dimension multilingue.

Pour l'établissement de cet outil de gestion de l'information documentaire, l'OMT a également bénéficié d'un apport technique appréciable de l'Organisation des Nations Unies pour l'éducation, la science et la culture (UNESCO) et de l'Organisation de coopération et de développement économiques (OCDE). Ces deux organisations internationales ont en effet mis à la disposition de l'Organisation mondiale du tourisme leur savoir-faire dans les domaines à la fois du traitement de l'information documentaire et de l'établissement et la gestion de systèmes d'information automatisés.

La présente édition du Thesaurus du Tourisme et des Loisirs fera ultérieurement l'objet de révisions et de mises à jour périodiques pour tenir compte de l'inévitable évolution de la terminologie applicable aux loisirs, aux voyages et au tourisme.

Fruit d'une coopération effective, cette première édition du Thesaurus multilingue du Tourisme et des Loisirs devrait constituer un document de référence et de travail utile, d'une manière générale, pour l'ensemble des professionnels du tourisme, mais surtout pour tous ceux qui ont la responsabilité de gérer des services documentaires informatisés dans le secteur du tourisme.

Dans ce sens, nous espérons que cet outil d'indexation et de recherche d'information pourra servir de modèle dans tous les cas où les administrations touristiques des Etats Membres de l'Organisation souhaiteraient élaborer leurs propres systèmes d'information documentaire, en vue de participer activement à la promotion des échanges d'informations touristiques au niveau mondial.

Juin 2001

Michelle Demessine  
Secrétaire d'Etat au  
Tourisme de la France

Francesco Frangiali  
Secrétaire général de  
l'Organisation mondiale du tourisme

## REMERCIEMENTS

Le présent Thesaurus du Tourisme et des Loisirs, placé sous la responsabilité de Patrice Tedjini, chef du Centre de documentation au Secrétariat de l'Organisation mondiale du tourisme (OMT), a été conçu et préparé par Merchid Berger, responsable du Centre de ressources documentaires à la Direction du tourisme de la France.

Cet instrument, destiné à l'indexation et à la recherche bibliographiques intéressant le tourisme et ses activités connexes, a été rendu possible grâce à la coopération de deux autres organisations internationales.

L'Organisation des Nations Unies pour l'éducation, la science et la culture (UNESCO), pour sa part, a non seulement mis à disposition son logiciel CDS/ISIS destiné à la gestion informatisée de bases de données structurées et non-numériques, mais elle a aussi autorisé l'utilisation du champ géographique contenu dans la deuxième édition (1995) du Thesaurus de l'UNESCO. À cet égard, le Secrétariat tient à rendre hommage à Giampaolo Del Bigio, ancien responsable de Programme à la Division de l'information et de l'informatique au Secrétariat de l'UNESCO et à remercier Liane Barsony, chef par intérim de la Bibliothèque de cette organisation.

De son côté, l'Organisation de coopération et développement économiques (OCDE), par le biais de son Centre de développement, a permis l'usage du Logiciel de gestion de thesaurus multilingue (MTM) pour contribuer à une présentation enrichie du Thesaurus.

Le Secrétariat de l'OMT souhaite en outre associer à ces remerciements Nicholas Sowels, économiste-enseignant et Alice Watson, ancienne coordinatrice du Secrétariat de maintenance du Macrothesaurus au Centre de développement de l'OCDE, pour leurs suggestions et leur assistance compétente.

La version française dont s'inspire le Thesaurus multilingue a été réalisée par le Centre de ressources documentaires de la Direction du tourisme de la France en collaboration avec Marie-José Lebreton et Jean Pérez, consultants.

- La présente première édition du Thesaurus du Tourisme et des Loisirs a également bénéficié, au sein du Secrétariat de l'Organisation, de l'aide de :
- Centre de documentation : Adrienne Boncy, assistante; María Angeles Prieto, assistante-documentaliste (coordination et révision de la version espagnole); Eva María de Frutos et Ilenia García-Riaño, stagiaires ;
  - Section de la traduction : pour la version anglaise : Nina di Mambro, chef de Section ; pour la version française : Gisèle Goffin, traductrice ; pour la version espagnole : Blanca Peral, traductrice, avec le concours technique de José Antonio García Blazquez, traducteur et collaborateur extérieur.

## **INTRODUCTION**

### **OBJET ET HISTORIQUE**

Le présent Thesaurus du Tourisme et des Loisirs a été conçu dans le cadre d'une convention entre la Direction du tourisme de la France et le Secrétariat de l'Organisation mondiale du tourisme (OMT). Il est réalisé à partir du Thesaurus monolingue en français édité en 1992 par l'Administration touristique de la France. Il n'en constitue pas pour autant une simple traduction en anglais et en espagnol.

La démarche méthodologique a justement consisté à éviter de faire uniquement une traduction des termes français en anglais et en espagnol: elle a cherché plutôt à créer les bases d'un véritable Thesaurus multilingue permettant la transcription ultérieure d'autres langues sans efforts particuliers ni modifications structurelles. C'est pourquoi le Thesaurus initial a été entièrement restructuré dans le souci du multilinguisme.

A l'origine, le Thesaurus français a été élaboré pour identifier et rechercher l'information dans les bases de données informatisées du Centre de ressources documentaires de la Direction du Tourisme. Toutefois, comme l'ensemble du projet de création d'une banque de données documentaire et informatisée au sein de la Direction du tourisme français, devait servir de modèle à l'OMT dans le secteur de l'information et de la documentation, il s'est fait, dès le départ, sous l'égide de cette dernière et en étroite collaboration avec elle.

Ce n'est qu'après avoir testé ce Thesaurus pendant trois ans (de 1993 à 1995) que l'OMT et la Direction du tourisme ont envisagé conjointement sa version bilingue. Celle-ci a été travaillée durant deux années (1996-1997) avant d'aboutir à la présente édition multilingue dont la version espagnole, qui se fonde sur la version française, a été préparée à la fin de 1999, par le Secrétariat de l'Organisation. Ce travail a porté sur la restructuration du Thesaurus initial français et son adaptation au multilinguisme, dans le respect des normes internationales ISO 5964 et 2788 qui définissent les principes directeurs pour l'établissement et le développement de thesauri multilingues.

La construction du présent Thesaurus a été réalisée avec l'aide du Logiciel de gestion de Thesaurus multilingue et de recherche de termes (MTM-Version 3.0) que le Centre de développement de l'OCDE a mis gracieusement à la disposition du Secrétariat de l'OMT.

Les termes spécifiques à la terminologie touristique française ont été remplacés par des termes génériques plus ouverts pouvant recevoir des termes propres aux spécificités des structures touristiques existant dans d'autres pays. Ce travail a été réalisé à tous les niveaux et sur les 19 champs sémantiques du Thesaurus français. Chaque champ a été revu et corrigé au niveau des relations et des concepts, plus particulièrement ceux spécifiques aux réalisations du tourisme français tels que "gîte", "parc résidentiel de loisirs", "habitation légère de loisirs" etc.

Ces termes ont été examinés cas par cas, pour être traités en synonymie ou pour faire l'objet d'une définition.

Deux nouveaux champs ont également été créés, un champ géographique, extrait du Thesaurus de l'UNESCO, et un champ relatif à la documentation et aux sciences de l'information liées au tourisme. A noter également que le vocabulaire utilisé a été mis en conformité avec les recommandations méthodologiques de l'OMT et d'EUROSTAT portant sur la terminologie statistique. Il s'est aussi enrichi de l'ensemble des indicateurs de développement durable définis récemment par l'OMT.

Les termes spécialisés du vocabulaire touristique ont été largement définis afin que le Thesaurus puisse être également utilisé par des personnes non accoutumées à ce vocabulaire.

Ce Thesaurus est un instrument de travail destiné à tous ceux (professionnel ou non) qui souhaitent indexer la documentation acquise et procéder à l'extraction des documents. Il est bien sûr destiné aux unités documentaires qui, dans le secteur du tourisme, sont de plus en plus nombreuses à s'informatiser et à utiliser des logiciels spécialement conçus pour les bases de données bibliographiques et documentaires.

Enfin, ce Thesaurus et les domaines qu'il couvre est le résultat de 20 ans d'efforts en vue de mettre au point un langage documentaire propre à faciliter la recherche de l'information liée aux activités touristiques. En ce sens il peut également être utilisé comme guide terminologique pour la standardisation et la normalisation d'un langage commun d'indexation et de recherche à l'échelle internationale, améliorant ainsi la diffusion et la promotion des échanges d'informations entre les Etats, ainsi qu'entre les organismes intéressés par le secteur du tourisme.

### **DOMAINES**

D'une manière générale, la principale difficulté que l'on rencontre dans l'élaboration d'un langage descriptif d'une activité déterminée porte sur l'appréciation des limites du domaine considéré. Car c'est à l'intérieur de ces limites que les mots et expressions constitutifs du langage documentaire (en l'occurrence un thesaurus) vont être recueillis.

S'agissant d'activités techniques spécialisées, cette difficulté se trouve amoindrie par le fait que celles-ci sont circonscrites dans un domaine dont les contours sont relativement faciles à appréhender, et le vocabulaire bien défini. En revanche, l'activité touristique est dès l'abord plus délicate à cerner dans la mesure où les facettes ou rubriques qu'elle couvre sont plus larges que le champ du tourisme lui-même. En effet, l'activité touristique n'existe qu'en osmose avec d'autres activités sociales souvent plus larges qu'elle, et on en perdrait le sens en la réduisant à une acception étroite liée aux loisirs et aux vacances.

Inversement, ces mêmes activités sociales et autres disciplines ne nous intéressent pas en elles-mêmes, mais dans la seule mesure où elles participent à la constitution de ce phénomène moderne qu'est le tourisme.

On peut expliquer cette difficulté méthodologique par l'alternative suivante:

- Faut-il adopter une conception étroite, mais rigoureuse de la sphère touristique, en écartant systématiquement tout ce qui n'est pas spécifique à cette sphère?
- ou faut-il opter pour une vision beaucoup plus large, intégrant le tourisme dans de vastes champs tels que l'économie, le patrimoine, la culture, la sociologie, le droit, la politique, etc., le tourisme ne représentant dès lors qu'une "facette" ou "rubrique" de ces domaines de connaissances ou d'activités ?

Entre l'universalisme et le particularisme, une synthèse des deux tendances a finalement permis de résoudre cette difficulté en considérant le tourisme non pas comme un domaine mais comme un axe sémantique regroupant autour de lui des champs sémantiques permettant d'apprécier la pertinence de chaque élément du très nombreux vocabulaire collecté.

Cette approche du phénomène touristique a permis de répartir les termes sélectionnés dans 20 champs sémantiques représentant l'activité touristique :

01. *Activité sportive*
02. *Droit du tourisme*
03. *Écologie du tourisme*
04. *Économie du tourisme*
05. *Équipement touristique*
06. *Flux touristique*
07. *Formation et emploi*
08. *Hébergement*
09. *Loisirs*
10. *Manifestation touristique*
11. *Patrimoine touristique*
12. *Politique du tourisme*
13. *Prestation touristique*
14. *Professionnel du tourisme*
15. *Promotion touristique*
16. *Science et information*
17. *Sociologie des loisirs*
18. *Tourisme sectoriel*
19. *Transport*
20. *Pays et groupement de pays*

## **STRUCTURE DU THESAURUS**

L'ossature du Thesaurus est composée de champs sémantiques comportant des termes, des définitions, des relations liant les termes entre eux.

### **LES TERMES**

**Un champ sémantique** représente l'ensemble des descripteurs appartenant à une même famille conceptuelle. Chaque champ sémantique est un sous-ensemble du domaine couvert par le Thesaurus. Chaque champ porte le nom du concept (descripteur) dont le sens est le plus large à l'intérieur de cette même famille thématique. Sous l'intitulé d'un champ sémantique figure un numéro de série à deux chiffres, qui permet de faire en sorte que le classement des champs sémantiques soit le même dans toutes les versions linguistiques du Thesaurus.

#### **ACTIVITE SPORTIVE**

## 01.

**Un descripteur** est un mot (uniterme) ou une expression (pluriterme) non ambigu, normalisé dans son écriture, et seul autorisé pour décrire le contenu d'un document et être utilisé à la recherche. Lorsqu'il est synonyme d'un terme interdit, non descripteur, cette relation s'exprime par **EP (Employé Pour)**.

### **CAPACITÉ D'HÉBERGEMENT**

**EP** : capacité hôtelière

Le nombre de descripteurs est le même dans les trois versions linguistiques du Thesaurus. Il constitue, tout comme le descripteur auquel il renvoie, un point d'accès au Thesaurus, le langage naturel utilisé par les auteurs des documents ou par les usagers qui recherchent l'information étant par ce biais canalisé vers la terminologie normalisée des descripteurs.

capacité hôtelière

**EMP: CAPACITÉ  
D'HÉBERGEMENT**

Le nombre de non-descripteurs étant variable d'une langue à l'autre, chacune des versions du Thesaurus comporte un nombre différent de non-descripteurs.

### **Les définitions**

**Une Note Explicative** indiquée par le symbole **NE**, explique succinctement le champ sémantique assigné à un descripteur lorsque le sens de celui-ci est ambigu. La note explicative peut également prendre la forme d'une définition lorsqu'un terme n'est pas immédiatement compréhensible en anglais ou en français. C'est pourquoi il n'y a pas de symétrie entre les définitions, un terme pouvant être défini dans une langue sans l'être dans l'autre et vice versa.

D'autres termes du vocabulaire général ont fait l'objet d'une définition pour expliquer leur connotation avec l'activité touristique.

**ACCULTURATION**

**QUALITÉ** etc.

Enfin, les notes explicatives font des recommandations techniques permettant de faciliter l'indexation et la recherche

### **INCIDENCE DU TOURISME**

**NE** : Utiliser ce terme en association avec d'autres,

ex. : incidence du tourisme + emploi

### **Les relations**

**La hiérarchie** : elle détermine les relations entre les descripteurs appartenant à un même champ sémantique. Elle est indiquée par le symbole **TG** pour le **Terme Générique** ayant un sens plus large.

**HÔTELLERIE**

**TG : HÉBERGEMENT**

Elle est indiquée par le symbole **TS** pour le **Terme Spécifique** ayant un sens plus restreint que le terme générique auquel il a été affilié.

**HÉBERGEMENT**

**TS : HÔTELLERIE**

Lorsqu'un descripteur n'a pas de générique, cela signifie qu'il est le concept le plus large du champ sémantique dans lequel il a été classé. Il est donc au sommet de l'arborescence, et ce champ porte alors son nom.

### **LOISIRS**

Les relations hiérarchiques sont les mêmes dans les trois versions linguistiques du Thesaurus.

**La multi hiérarchie**, c'est-à-dire le fait qu'un descripteur puisse avoir en même temps plusieurs termes génériques n'a été admise que pour les noms de pays (champ 20), car si un pays fait toujours partie d'un continent, il peut aussi appartenir à une ou plusieurs subdivisions d'ordre politique, économique, géographique, ethnique, religieux ou linguistique.

**CAMEROUN**

**TG : AFRIQUE CENTRALE**

**TG : AFRIQUE FRANCOPHONE**

**TG : PAYS ISLAMIQUE**

**TG : SAHEL**

L'**Association TA = Terme Associé** établit une relation de voisinage entre les descripteurs. Elle facilite l'investigation intellectuelle en donnant des axes de recherches complémentaires sur les descripteurs classés dans d'autres champs.

#### **HÉBERGEMENT**

#### **TA: ÉQUIPEMENT**

Les relations associatives sont les mêmes dans les trois versions linguistiques du Thesaurus. Il ne peut y avoir simultanément une relation hiérarchique et une relation associative entre deux descripteurs.

L'**équivalence sémantique** établit la relation entre un descripteur et un non-descripteur. Elle est indiquée par les symboles **EMP** (**Employer**) placé entre un non-descripteur et le descripteur correspondant et **EP** (**Employé Pour**), placé entre un descripteur et le non-descripteur qu'il représente.

Un non-descripteur ne peut renvoyer qu'à un seul descripteur. A un descripteur peut correspondre zéro, un ou plusieurs non-descripteurs.

Les équivalences sémantiques ne portent pas uniquement sur des relations de synonymie mais elles peuvent également désigner des descripteurs préférentiels.

*Cataclysm*

**EMP: CATASTROPHE NATURELLE**

*American plan*

**USE: FULL BOARD**

*Vacations*

**USE: HOLIDAYS**

## **CONVENTIONS**

### **Forme**

Les termes sont essentiellement composés de noms ou de noms accompagnés d'adjectifs, dans l'ordre naturel des mots. Les abréviations sont exclues dans les descripteurs, sauf en tant qu'acronymes pour les organisations, les programmes et quelques cas où le sigle est plus connu que le terme développé, ex. TVA. Les marques de commerce et les noms propres sont exclus, sauf pour les pays et les régions géographiques.

Le Thesaurus contient de nombreux termes précoordonnés (pluritermes) qui relèvent du vocabulaire touristique et qu'il a été impossible d'éviter compte tenu des nombreuses formes différentes de tourisme. Cependant ils ont été limités au maximum à trois mots (moins de 100 expressions formées de trois mots), tous les autres descripteurs ne comportent qu'un ou deux mots.

### **Orthographe**

Tous les descripteurs espagnols et français sont au singulier, sauf exception. Pour les singuliers et pluriels des termes anglais, le Thesaurus suit les règles de l'Engineers Joint Council (EJC). Selon ces règles, pour choisir entre le singulier et le pluriel des substantifs, il est un principe simple que l'on peut formuler comme suit : utiliser le pluriel lorsqu'à la question "combien?" portant sur le terme considéré, on répond par un nombre, et le singulier lorsqu'à la même question on répond par une quantité; le singulier est également utilisé pour les processus, propriétés ou conditions.

Les adjectifs, adverbes et verbes ne sont jamais utilisés isolément.

Les signes de ponctuation sont évités, sauf dans de rares cas où l'on conserve les traits d'union.

## **PRÉSENTATION DU THESAURUS**

### **Caractéristiques**

Le Thesaurus comprend **8185 termes** :

1805 descripteurs français et 1004 non-descripteurs

1805 descripteurs anglais et 785 non-descripteurs

1805 descripteurs espagnols et 981 non-descripteurs

Il est organisé en **20 champs** sémantiques hiérarchisés en **5 niveaux** maximum.

Il comporte dans chaque langue :

Une liste alphabétique structurée,

Une liste hiérarchique.

Une liste par groupes de descripteurs (micro-thesaurus),

Une liste permutée.



### **Liste alphabétique structurée**

La liste alphabétique est l'élément essentiel du Thesaurus. Tous les descripteurs et non-descripteurs y sont indiqués, avec leurs relations, les notes d'application ou définitions, et la catégorie thématique à laquelle chacun d'eux est affecté.

Les **descripteurs** sont présentés en **caractères gras**, suivi de l'équivalent linguistique, du numéro du groupe du Micro-Thesaurus, de la note explicative (lorsqu'elle existe), des non-descripteurs éventuels, du descripteur générique, des descripteurs spécifiques immédiats et, enfin, des descripteurs associés lorsque ce type de relation a été jugé utile.

#### **INCIDENCE DU TOURISME**

##### **TOURISM IMPACT**

###### **04.04**

**NE:** *Utiliser ce terme en association avec d'autres, Incidence du tourisme + emploi*

**EP:** *Apport économique*

*Effet du tourisme*

*Impact économique*

**TG:** ÉCONOMIE DU TOURISME

**TS:** MULTIPLICATEUR DU TOURISME

TOURISME DANS L'ÉCONOMIE LOCALE

TOURISME DANS L'ÉCONOMIE MONDIALE

TOURISME DANS L'ÉCONOMIE NATIONALE

TOURISME DANS L'ÉCONOMIE RÉGIONALE

**TA:** ÉCOLOGIE DU TOURISME

SOCIOLOGIE DU TOURISME

Les **non-descripteurs** sont présentés en **italique** et en **lettres minuscules**.

### **Liste hiérarchique**

la liste hiérarchique présente les descripteurs organisés à l'intérieur des 20 champs sémantiques et leur niveau de hiérarchie. Celui-ci est indiqué par des points, ce qui permet d'obtenir dans une même colonne les descripteurs appartenant au même niveau de hiérarchie :

**02**            **DROIT DU TOURISME**

**03.07**        **DROIT PUBLIC**

**02.07.06**    **FISCALITÉ**

## **Liste par groupes de descripteurs**

Cette liste présente, dans chaque champ sémantique, des groupements de descripteurs et de non-descripteurs. Elle a pour objet d'indiquer le contenu et la structure générale du Thesaurus aux deux premiers niveaux de hiérarchie. La classification n'a qu'un caractère indicatif et n'est pas destinée à être adoptée pour le classement des documents. Les descripteurs sont précédés d'un numéro de série à trois chiffres, qui permet de faire en sorte que le classement soit le même dans toutes les versions linguistiques du Thesaurus. Le premier chiffre du numéro de série est celui du champ sémantique auquel appartient le descripteur. Le descripteur placé en tête du groupe est le descripteur le plus générique, il est indiqué en caractère gras.

### **11.02.01**

#### **MONUMENT**

ABBAYE  
ARÈNE  
BASILIQUE  
CATHÉDRALE  
CHAPELLE  
CHÂTEAU  
CIMETIÈRE  
CLOÎTRE  
COUVENT  
ÉGLISE  
FONTAINE  
MANOIR  
MÉMORIAL  
MONASTÈRE  
MOSQUÉE  
MOULIN  
PHARE  
SYNAGOGUE  
TEMPLE  
TOUR

## **La liste permutée**

La liste permutée permet de lister par ordre alphabétique tous les mots formant un descripteur ou un non-descripteur. Il présente chaque mot dans son contexte (KWIC : Key Word In Context).

**POLITIQUE** SOCIALE DU TOURISME  
POLITIQUE **SOCIALE** DU TOURISME  
POLITIQUE SOCIALE DU **TOURISME**

Ce descripteur apparaît trois fois dans l'ordre alphabétique à **P**, à **S**; et à **T**.

Le mot sur lequel se fait la permutation est en caractère gras. Les non-descripteurs sont en caractères minuscules.

## **MODE D'EMPLOI DU THESAURUS**

### **Conseils relatifs à l'indexation**

L'indexation consiste à recenser les concepts contenus dans un document et à les présenter au moyen des descripteurs du Thesaurus.

Le but de l'indexation est de permettre ensuite, lors d'une recherche, d'extraire de l'ensemble des références bibliographiques contenues dans une base de données celles qui correspondent aux questions formulées. Ce tri n'est possible que si les concepts auxquels la question se rapporte sont exprimés au moyen des mêmes descripteurs du Thesaurus aussi bien dans la question que dans les documents pertinents.

Dans la pratique, l'indexeur parcourt rapidement le document à indexer, il extrait ensuite les principaux concepts du document en veillant aux règles de « sélectivité », « d'exhaustivité », et de « spécificité », il remplace enfin les concepts retenus par les descripteurs correspondants du Thesaurus.

**Conseils relatifs à la recherche : la formulation des questions par le thesaurus**

La formulation conceptuelle d'une question s'apparente à l'indexation d'un document. Elle y diffère toutefois par le fait qu'elle doit définir les concepts auxquels la question se rapporte et qui sont susceptibles de figurer dans les documents, puis elle doit traduire ces concepts en descripteurs afin de pouvoir rechercher par leur biais les documents dans les bases de données.

**Voici la démarche de cette recherche dans les bases de données :**

1.- Une question est posée avec le descripteur suivant : **CONSOMMATION TOURISTIQUE.**

La frappe de ce descripteur sur le clavier permettra de "sortir", ou d'extraire du fichier, tous les documents qui traitent ce sujet.

2 – Plusieurs descripteurs peuvent être utilisés pour poser une question plus précise. Ils sont alors reliés par des "opérateurs booléens" : **ET, OU, SAUF.**

**CONSOMMATION TOURISTIQUE ET PAYS DE L'OCDE**

Seuls sortiront les documents traitant les deux sujets à la fois.

**CONSOMMATION TOURISTIQUE OU PAYS DE L'OCDE**

Sortiront les documents traitant soit l'un, soit l'autre, soit les deux sujets à la fois.

**CONSOMMATION TOURISTIQUE SAUF PAYS DE L'OCDE**

Les documents qui traitent la consommation touristique sortiront à l'exclusion de ceux qui traitent des pays de l'OCDE

3 – Dans des équations de recherche plus complexes, des descripteurs peuvent être regroupés entre parenthèses. Ces parenthèses ont la même fonction qu'en mathématiques.

**CONSOMMATION TOURISTIQUE ET VACANCES SAUF (VACANCES HORS SAISON ET VACANCES DES EUROPÉENS)**

La principale difficulté dans l'élaboration d'une recherche est de trouver les descripteurs qui expriment le mieux ce que l'on recherche.

***C'est la fonction du Thesaurus.***

## SCHEMA D'UTILISATION DU THESAURUS

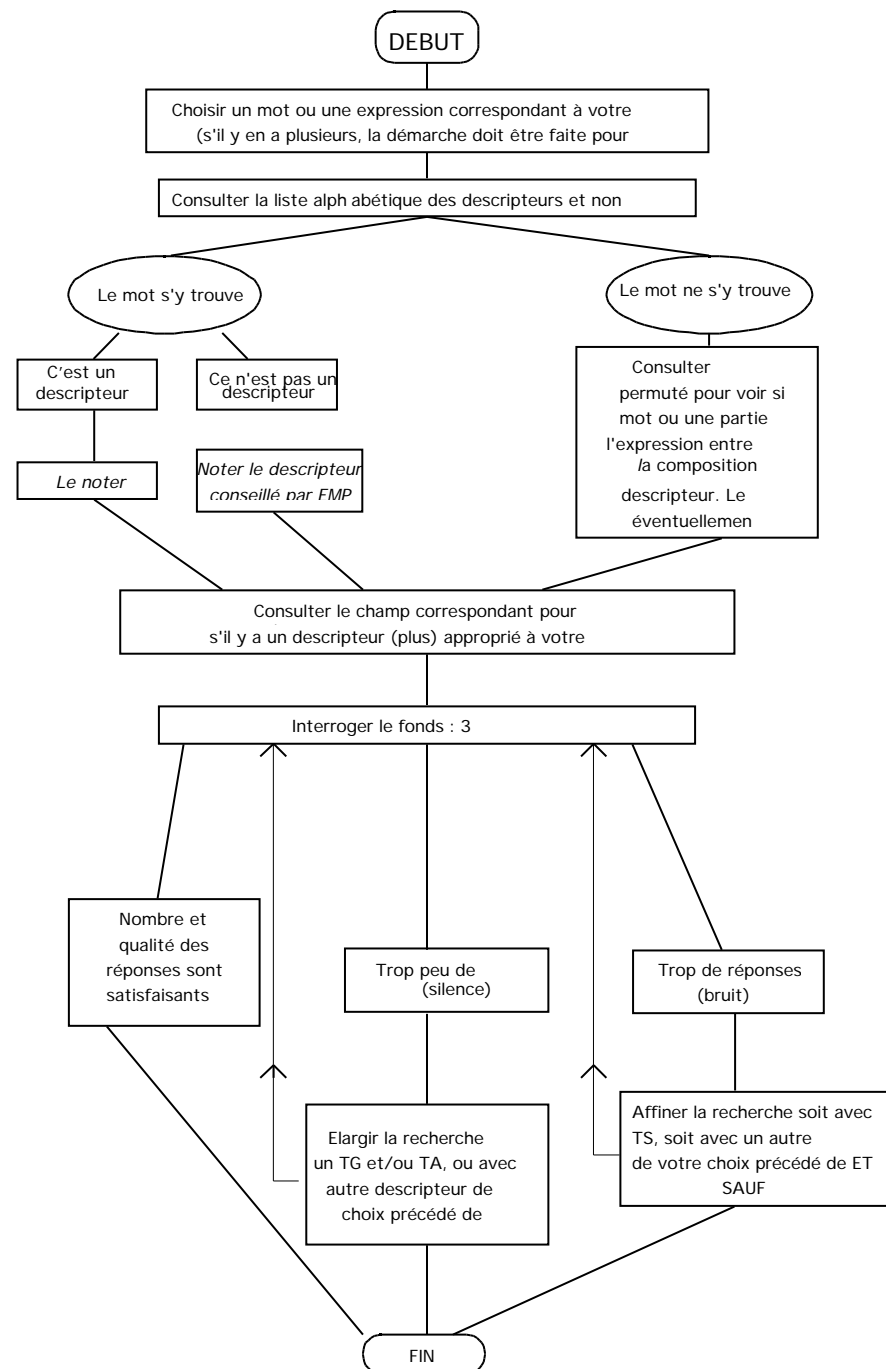

## SOURCES TERMINOLOGIQUES ET BIBLIOGRAPHIE

La principale source terminologique de ce Thesaurus est le "Thesaurus du Tourisme et des Loisirs" de la Direction du tourisme de la France.

### Systemes de classification et thesauri

Ministerio de Economía y Hacienda- Instituto de Estudios Turísticos; *Thesaurus de Turismo*: 1<sup>ª</sup> Edición: Español-Francés-Inglés, Madrid, España: 1999 – CD.ROM  
ILO; ILO *Thesaurus= Thesaurus BIT = Tesoro OIT = IAA Thesaurus – ILO, Geneva 1998 – 791p.*  
Concepción MAIZTEGUI, Silvia MARTÍNEZ, María Jesús MONTEAGUDO, Universidad de Deusto – Instituto de Estudios de Ocio - ADOZ; *Thesaurus de Ocio*, Bilbao, España, 1996 - 207 p.  
UNESCO ; *Unesco Thesaurus = Tesoro de la Unesco = Thesaurus de l'Unesco = Unesco*, Paris : 1995 - 705 p.  
Ministère du tourisme ; *Thesaurus du tourisme et des loisirs* .- ONT, Paris : 1992 .- 241 p.  
Documentation française; *BIPA, Thesaurus d'information politique, économique et sociale* .- Documentation française, Paris : 1992 .- 317 p.  
OCDE; *Macrothesaurus pour le traitement de l'information relative au développement économique et social* .- OCDE, Paris : 1991 .- 371 p.  
Annie BETHERY; *Abrégé de la classification décimale de Dewey* .- Editions du Cercle de la Librairie, Paris : 1990 .- 263 p.  
CAB International ; *Leisure, recreation and tourism abstracts Thesaurus* .- Working Papers, CABI, Wallingford . 1990  
BTA; *Tourism Thesaurus* .- British Tourist Authority, London : 1988 .- 466 p.  
LORETO; *Thesaurus loisirs, récréation, tourisme* .- LORETO, Bruxelles, 1986 .-  
ILO; *Thesaurus ILO – Thesaurus BIT - Tesoro OIT - ILO*, Genève: 1985 .- 463 p.  
Commissariat général au tourisme; *Plan systématique de classement* .- CGT, Paris : 1973

### Dictionnaires, glossaires et ouvrages de référence

OMT; *Guide pratique pour l'élaboration et l'emploi d'indicateurs du tourisme durable = A practical guide to the development and use of indicators of sustainable tourism* .- OMT, Madrid : 1997  
AFNOR; *Vocabulaire de la documentation* .- AFNOR, Paris : 1996  
OCDE; *Statistiques du tourisme de l'OCDE : conception et application pour les pouvoirs publics* .- OCDE, Paris : 1997 .- 98 p.  
Sports, Loisirs, Tourisme; *100 mots sur les loisirs* .- Supplément au N° 246 du 20/12/1996  
Délégation générale à la langue française; *Rapport au Parlement sur l'application de la loi du 4 août 1994 relative à l'emploi de la langue française*.- Ministère de la culture, Paris: 1996 .- 163 p.  
UNO ; *Standard country or area codes for statistical use* .- UNO, New-York : 1996  
Anne DEYSINE ; *Dictionnaire de l'anglais économique et juridique* . Librairie générale française, Paris : 1996  
OCDE, *Glossaire de l'environnement = anglais – français – OCDE*, Paris, 1995 499 p.  
UNO ; *Terminology Bulletin n° 347* .- UNO, New-York, 1995  
Bertrand HOURCADE; *Dictionnaire des métiers du tourisme anglais-français, français-anglais = English-French and French-English dictionary of Tourism* .- Press Pocket, Paris : 1995 .- 445 p.  
OMT; *Recommandations sur les statistiques du tourisme* .- OMT, Madrid : 1994  
LGDJ; *Dictionnaire économique et juridique français-anglais, anglais-français* .- LGDJ, Paris : 1994  
EUROSTAT; *Statistics on tourism : recommendation of the council on tourism statistics methodology* .- EUROSTAT, Luxembourg : 1993 .- 116 p.  
Gaetana GUARANTA; *Glossaire des termes touristiques* .- BREAL, Paris : 1992 .- 112 p.  
Leslie ROFE; *L'anglais de l'hôtellerie en 1000 mots* .- BELIN, Paris : 1992 .- 95 p.  
Françoise LARROCHE; *L'anglais du tourisme, de l'hôtellerie et de la restauration* .- Press Pocket, Paris : 1991 .- 316 p.  
ISO ; *Lexique interprofessionnel du tourisme et des loisirs = Interprofessional vocabulary of tourism and leisure* .- ISO/TC154/SC5, 1990 .- 176 p.  
Charles J. METELKA; *The dictionary of hospitality, travel and tourism* .- Delmar Publishers Inc., New York : 1990 .- 191 p.  
Journal Officiel; *Dictionnaire des néologismes officiels* .- JO, Paris : 1989  
Commission of the European Communities; *Congress terminology=terminologie de conférences-CEC*, Bruxelles 1987-172p.  
AFNOR; *Langage commun de transaction pour le tourisme et les loisirs : représentation des éléments de données* .- AFNOR Z 16-003, Paris : 1986 .- 111 p.  
AFNOR; *Langage commun de transaction pour le tourisme et les loisirs : vocabulaire interprofessionnel franco-anglais du tourisme et des loisirs* .- AFNOR, Z 166001, Paris : 1985 .- 246 p.  
Charles DUPONT; *Vocabulaire du tourisme anglais-français, français-anglais* .- LIGUATECH, Montréal : 1979 .- 149 p.  
Eugène J. HALL; *The language of restaurants and catering in English* .- Regent Publishing Company, USA : 1977 .- 122 p.  
Eugène J. HALL; *The language of tourism in English* .- Regent Publishing Company, USA : 1976 .- 118 p.  
Eugène J. HALL; *The language of hotels in English* .- Regent Publishing company, USA : 1976 .- 103 p.  
Académie Internationale du Tourisme; *Dictionnaire international du tourisme* .- Imprimerie nationale de Monaco, Monte-Carlo : 1953 .- 196 p.

### Guides et normes pour l'élaboration des thesauri

AFNOR; *Présentation des publications, translittérations, thesaurus et indexations : recueil de normes françaises* .- AFNOR, Paris : 1996  
Commission of the European Communities; *Thesaurus guide : analytical directory of selected vocabularies for information retrieval* .- Directorate General XIII, CEC, Brussels : 1992 .- 1033 p.  
ISO; *Principes directeurs pour l'établissement et le développement de thesaurus multilingues = Guidelines for the establishment and the development of multilingual thesauri* .- ISO 5964 (1985), 2788 (1986)  
UNISIST; *Guidelines for the establishment and development of multilingual thesauri* .- UNESCO, Paris : 1980 .- 84 p.  
H.M. TOWNLEY; *Thesaurus-making: grow your own word-stock* .- London, André Deutsch, 1980 .- 206 p.  
J. AITCHISON; *Thesaurus construction : a practical manual* .- London, ASLIB, 1972 .- 95p.



SECRÉTARIAT D'ÉTAT AU TOURISME



## FOREWORD

In the tourism sector information is vital for deciding on policies aimed at securing the sustainable development of tourism.

In the course of the past ten years, there has been considerable growth worldwide in the volume of information on the tourism industry, a sizeable increase in computerized documentation systems linked to tourism and, consequently, a greater need for their users to have ready access to this vast quantity of data.

In order to relieve this situation and offer the various actors in tourism on an international scale a common language for processing and exchanging such data, the World Tourism Organization (WTO) set itself the task of developing a structured, multilingual tool for identifying and seeking information on tourism of a documentary and bibliographic nature.

It was precisely with this in mind and to signal its willingness to establish an active and effective partnership in carrying out this WTO project that the French Tourism Directorate, armed with the experience acquired on the subject through its Centre of Documentary Resources, prepared, in close cooperation with the Organization's Documentation Centre, the bilingual (French and English) version of this first edition of the **Thesaurus on Tourism and Leisure Activities**. For its part, the WTO Secretariat has undertaken to prepare the Spanish version of this standard linguistic tool, in order to make it truly multilingual.

In establishing this tool for the management of documentary information, WTO also benefited from an appreciable technical input from the United Nations Educational, Scientific and Cultural Organization (UNESCO) and the Organization for Economic Co-operation and Development (OECD). These two international Organizations generously made available to WTO their know-how in the fields of documentary information processing and of setting up and managing automated information systems.

This edition of the Thesaurus on Tourism and Leisure Activities will be periodically revised and updated to reflect the inevitable evolution of the terminology applicable to leisure pursuits, travel and tourism.

The outcome of effective cooperation, this first edition of the Multilingual Thesaurus on Tourism and Leisure Activities should, generally speaking, constitute a useful reference and background document for all tourism professionals, especially those responsible for managing computerized documentation departments in the tourism sector.

We hope that this indexing and information research tool will serve as a model whenever the tourism administrations of the States Members of the Organization wish to set up their own documentary information systems, with a view to participating actively in the promotion of tourism information exchange at world level.

June 2001

Michelle Demessine  
Secretary of State for  
Tourism of France

Francesco Frangiali  
Secretary-General of the  
World Tourism Organization

## ACKNOWLEDGEMENTS

This Thesaurus on Tourism and Leisure Activities, placed under the responsibility of Patrice Tedjini, the Head of the Documentation Centre at the Secretariat of the World Tourism Organization (WTO), was conceived and prepared by Merchid Berger, Head of the French Tourism Directorate's Centre of Documentary Resources.

The creation of this tool, designed for indexation and bibliographical research into tourism and related activities, was made possible thanks to the cooperation of two other international organizations.

The United Nations Educational, Scientific and Cultural Organization (UNESCO) not only made available its CDS/ISIS software geared to the computerized management of structured and non-numerical data bases, but also authorized the use of the geographical field in the second edition (1995) of the UNESCO Thesaurus. In this respect, the Secretariat would like to pay tribute to Giampaolo Del Bigio, the former Programme Manager at the Division of Information and Informatics of UNESCO's Secretariat, and has thanked Liane Barsony, the interim Chief of this Organization's Library.

The Organization for Economic Co-operation and Development (OECD), through its Development Centre, authorized the use of its Multilingual Thesaurus Management (MTM) software to contribute to enhancing the presentation of this Thesaurus.

The WTO Secretariat would also like to thank Nicholas Sowels, economist and teacher, and Alice Watson, a former Coordinator of the Secretariat for the Maintenance of the Macrothesaurus at the OECD's Development Centre, for their suggestions and expert assistance.

The French version from which the multilingual Thesaurus draws its inspiration was compiled by the French Tourism Directorate's Centre of Documentary Resources in collaboration with the consultants Marie-José Lebreton and Jean Pérez.

This first edition of the Thesaurus on Tourism and Leisure Activities has also benefited from the assistance of the following members of the WTO Secretariat:

- Documentation Centre: Adrienne Boncy, Assistant; María Angeles Prieto, Assistant-Documentalist (coordination and revision of the Spanish version); Eva-María de Frutos and Ilenia García-Riaño, trainees.
- Translation Section: for the English version: Nina di Mambro, Section Head; for the French version: Gisèle Goffin, translator; for the Spanish: Blanca Peral, translator with the assistance of José Antonio García Blazquez, outside translator and collaborator.

## INTRODUCTION

### **PURPOSE AND BACKGROUND**

This Thesaurus on Tourism and Leisure Activities was developed under an agreement between the French Tourism Directorate and the Secretariat of the World Tourism Organization (WTO). It is based on the monolingual French Thesaurus published by the Tourism Administration of France in 1992. Yet, it is not simply a translation into English and Spanish of that Thesaurus.

Indeed, the methodology used aims specifically at avoiding the mere translation of French terms into English and Spanish. Rather the goal has been to lay the foundations for a truly multilingual Thesaurus, that can subsequently be extended to other languages effortlessly and without structural changes. The original Thesaurus has therefore been entirely restructured with the aim of creating a multilingual document.

Originally, the French Thesaurus was prepared to help identify and retrieve information from the computerized databases of the French Tourism Directorate's Centre of Documentary Resources. This project, as well as the computerization of this Centre, were to be an example for WTO in the field of information technology and documentation. From the beginning, the work on the Thesaurus was thus carried out under the auspices of WTO and in close collaboration with it.

Once the monolingual Thesaurus had been tested for three years (1993-1995), WTO and the French Tourism Directorate set about jointly producing a bilingual version. The Work on the latter took two years (1996-1997), and the present multilingual edition, the Spanish version of which is based on the French, was prepared at the end of 1999. This work focused on the restructuring of the original monolingual Thesaurus and its multilingual adaptation, respecting international standards ISO 5964 and 2788, which define guidelines for the establishment and development of multilingual thesauri.

This Thesaurus was compiled with the aid of the Multilingual Thesaurus Management and Term Retrieval System (MTM-Version 3.0) that the OECD Development Centre made available to the WTO Secretariat free of charge.

Terms specific to French tourism terminology were replaced by more generic and open terms, so that the corresponding terms in the tourism terminology of other languages may be integrated. This task was undertaken at all levels of the hierarchy and in the 19 semantic fields of the French Thesaurus. The concepts and relations of each field were checked and corrected, particular attention being paid to the development of French tourism (such as "gîte", "parc résidentiel de loisirs", "habitation légère de loisirs" etc).

These terms were examined case by case, and synonyms or definitions were provided where necessary.

Two new semantic fields were also created: a geographical field, taken from the UNESCO Thesaurus, and; a field for documentation and information sciences linked to tourism. It should also be noted that the vocabulary used conforms to the methodological recommendations of WTO and EUROSTAT, for the statistical terminology. The Thesaurus has also been enlarged to include the indicators of sustainable tourism development, as recently defined by WTO.

Terms very specific to tourism have been extensively defined, so that the Thesaurus can also be used by individuals unfamiliar with this vocabulary.

This Thesaurus has been written to be used as a tool for all those (professionals or otherwise) who wish to index or retrieve documents. It is primarily designed for documentation departments, which are increasingly computerized and hence use programmes written especially for exploiting bibliographical and documentation databases.

Lastly, this Thesaurus and the areas it covers are the fruit of 20 years work, seeking to develop a specific documentation language to help search for information relating to tourism activities. From this point of view, it can also be used as a guide to tourism terminology, as well as for the standardization and normalization of a common indexation and research language, at an international level. It should thus contribute to the dissemination and promotion of the exchange of information between States, as well as organizations interested in the tourism sector.

### **SUBJECT COVERAGE**

Generally speaking, the principal difficulty involved in formulating a language describing a specific area of activity lies in setting limits to the field in question. For it is within these limits that the words and expressions making up the documentation language (in this case a thesaurus) are drawn together.

This problem is less acute for specialized, technical activities given that they are restricted to an area whose contours are relatively easy to identify and which has a clearly defined vocabulary. In contrast, it is more difficult to discern the limits of tourism activities, as its facets or sectors extend beyond the field of tourism itself. Indeed, tourism overlaps with other social activities that are often wider in scope. Restricting the definition of tourism to leisure and holidays would strip it of much of its sense.

In contrast, such adjacent activities are not of direct importance in themselves to this work, but only in as far as they are relevant to establishing what tourism is as a modern phenomenon.



This methodological difficulty may be summarized by the following choice:

- Should a narrow, but rigorous conception of tourism be adopted, which systematically excludes everything that is not specific to the activity?

or should a much wider vision be accepted, in which fields such as economics, heritage, culture, sociology, law, politics etc. are integrated into tourism, while narrowly-defined tourism is only one "facet" or "heading" among the areas of knowledge or activities covered?

A synthesis between such specific and universal approaches helped resolve this difficulty, by considering that tourism is not an area but rather a semantic axis drawing together various semantic fields. This allows the relevance of each element to be appreciated within the extensive vocabulary collected.

This approach to the phenomenon of tourism has made it possible to distribute the terms selected over 20 fields representing tourism activity:

**01. Sports**

**02. Tourism Legislation**

**03. Ecology of Tourism**

**04. Economy of Tourism**

**05. Tourism Facilities**

**06. Visitor Flows**

**07. Training and Employment**

**08. Accommodation**

**09. Leisure Activities**

**10. Tourism Events**

**11. Tourism Heritage**

**12. Tourism Policy**

**13. Tourism Services**

**14. Tourism Professionals**

**15. Tourism Promotion**

**16. Science and Information**

**17. Sociology of Leisure**

**18. Tourism Sectors**

**19. Transport**

**20. Countries and Country Groupings**

## **STRUCTURE OF THE THESAURUS**

The basic framework of the Thesaurus is made up of semantic fields, which include terms, definitions, and relations linking the terms to each other.

### **Terms**

**A semantic field** represents all descriptors belonging to the same conceptual family. Each field is a sub-group in the whole area covered by the Thesaurus. Each field carries the name of the concept (descriptor) which has the broadest meaning within the subject family. There is a two-figure serial number under the title of each semantic field, so that the classification of the semantic fields is the same in all the languages of the Thesaurus.

#### **SPORTS**

**01.**

**A descriptor** is a word (a single term) or expression (a compound term) which is not ambiguous, is standardized in its spelling and which is the only term authorized in the description of the contents of a document and in the retrieval of documents. When the descriptor is the synonym of a non-descriptor the relationship is expressed by **UF (Used For)**.

#### **ACCOMMODATION CAPACITY**

*UF: hotel capacity*

The number of descriptors is the same in the three linguistic versions of the Thesaurus.

**A non-descriptor** is a term which cannot be used for indexation, because it is the synonym of a designated descriptor. The relationship is expressed by **USE**.

But, as with its corresponding descriptor, the non-descriptor constitutes an access point to the Thesaurus. It allows the natural language of authors and users looking for information to be channelled into the standardized vocabulary of the descriptors.

Hotel capacity

**USE: ACCOMMODATION  
CAPACITY**

Given that the number of non-descriptors differs from one language to another, the Thesaurus has varying numbers of non-descriptors.

### Definitions

**A Scope Note** is indicated by **SN**, and explains succinctly the semantic field assigned to a descriptor when it may be ambiguous. The scope note may also take the form of a definition when the term is not immediately understandable in English or in French. That is why the definitions are not necessarily symmetrical. A term may be defined in one language but not in another, and vice versa.

Other terms, which have general meanings, are sometimes also defined to explain their exact connotation with respect to tourism.

**ACCULTURATION**

**QUALITY** etc.

Lastly, the scope notes provide technical recommendations to facilitate indexation and retrieval:

**IMPACT OF TOURISM**

**SN:** Use in conjunction with other terms where appropriate,

Eg: impact of tourism + employment

### Relationships between terms

**Hierarchy:** it determines the relationships between the descriptors belonging to the same semantic field. It is indicated by the symbol **BT** for a **Broader Term** which has a larger meaning:

**HOTEL TRADE**

**BT: ACCOMMODATION**

It is also indicated by the symbol **NT** for the **Narrower Term** which has a more specific meaning than its broader term.

**ACCOMMODATION**

**NT: HOTEL TRADE**

When a descriptor does not have a broader term, then it has the widest meaning in the semantic field in which it has been classified. In this case it is at the top of the field's hierarchy and gives its name to the field.

### LEISURE ACTIVITIES

The hierarchical relationships are the same in the three languages of the Thesaurus.

**Multi-hierarchy**, i.e. the fact that a descriptor may simultaneously have several broader terms, has only been accepted for country names (field No 20). This is because a country may be grouped in a continent, as well as under several other political, economic, geographic, ethnic, religious and linguistic groupings.

**CAMEROON**

**BT: CENTRAL AFRICA**

**BT: FRENCH-SPEAKING AFRICA**

**BT: ISLAMIC COUNTRIES**

**BT: SAHEL**

**Association** (indicated by **RT = Related Term**) establishes a link between descriptors. This provides complementary research possibilities for descriptors classified in other fields.

**ACCOMMODATION**

**RT: TOURISM FACILITIES**

The associative relationships are the same in the three languages of the Thesaurus. There cannot be a hierarchical and a related association between two descriptors at the same time.

**Semantic equivalence** is established between descriptors and non-descriptors. It is indicated by the symbols **USE** placed between a non-descriptor and the descriptor and **UF (Use For)**, placed between the descriptor and the non-descriptor it represents.

A non-descriptor can only be linked to a single descriptor. In contrast a descriptor may have zero, one or several non-descriptors.

*Disasters*

**USE: NATURAL DISASTERS**

The synonymous relationships are provided for each language of the Thesaurus. In English, both American and British synonyms have been established, with a preference being given to British English.

*American plan*

**USE: FULL BOARD**

*Vacations*

**USE: HOLIDAYS**

## **CONVENTIONS**

### **Form**

The terms are essentially made up of nouns and nouns accompanied by adjectives, in the natural order of the words. Abbreviations are not used as descriptors, except for acronyms for organizations, programmes and in some cases where the acronym is better known than the term, e.g. VAT. Trademarks and proper nouns are excluded, except for geographical regions.

The Thesaurus contains numerous pre-coordinated terms (compound terms) which are part of the tourism vocabulary and which it has been impossible to avoid given the different forms of tourism. However, they have been limited to a maximum of three words (less than 100 expressions). All the other descriptors are made up of one or two words.

### **Spelling**

All French and Spanish descriptors are in the singular, with some exceptions. In English, and in accordance with the rules set out by the Engineers Joint Council (EJC) all countable nouns (i.e. for which the answer to the question "How many?" is a number) are used in the plural. Uncountable or mass nouns (i.e. for which the answer to the question "How much?" is a quantity expressed in units) are used in their singular form.

Gerunds are used for activities and processes.

Adjectives, adverbs and verbs are never used alone.

Punctuation is avoided, except occasionally when hyphens are employed.

## **PRESENTATION OF THE THESAURUS**

### **Characteristics**

The Thesaurus includes **8185 terms**:

1805 French descriptors and 1004 non-descriptors

1805 English descriptors and 785 non-descriptors

1805 Spanish descriptors and 981 non-descriptors

It is organized into **20 semantic fields**, with a maximum for **5 levels** of hierarchy.

In each language there is:

**a structured alphabetical list,**

**a hierarchical list,**

**a list of descriptor groups**

**(micro-thesaurus),**

**a permuted list**

### **Structured alphabetical list**

The alphabetical list is the key element of the Thesaurus. All the descriptors and non-descriptors are listed, with their relationships, notes of usage or definition, and the subject category to which each is allocated.

The **descriptors** are presented in **bold characters**, followed by their linguistic equivalent, the Micro-Thesaurus number and the scope note (where there is one), any non-descriptors, the broader term, the immediate narrower terms, and lastly any associated descriptors when such a relationship is judged to be useful.

**IMPACT OF TOURISM**  
**INCIDENCE DU TOURISME/ INCIDENCIA DEL TURISMO**

**04.04**

**SN:** Use in conjunction with other terms where appropriate e.g.: impact of tourism + employment

**BT:** *ECONOMY OF TOURISM*

**NT:** TOURISM IN LOCAL ECONOMIES  
TOURISM IN NATIONAL ECONOMIES  
TOURISM IN REGIONAL ECONOMIES  
TOURISM IN THE WORLD ECONOMY  
TOURISM MULTIPLIERS

**RT:** ECOLOGY OF TOURISM  
SOCIOLOGY OF TOURISM

The **non-descriptors** are presented in **italics** and in **small letters**.

**Hierarchical list**

The hierarchical list gives the descriptors organized within the 20 fields, according to their hierarchical level. This is indicated by numbers, which allow descriptors at the same level of hierarchy to be presented in the same column:

**02**            ***TOURISM LEGISLATION***

**02.07**        **PUBLIC LAW**

**02.07.06**    **TAXES**

**List of descriptor groups**

This list presents, in each of the semantic fields, groups of descriptors and non-descriptors. Its function is to present the general structure of the Thesaurus, in the first two levels of the hierarchy. The classification is of an indicative nature and is not designed to be adopted for the classification of documents. The descriptors are preceded by a triple, two-digit serial number, which allows the classification to be the same in all the linguistic versions of the Thesaurus. The first two-digit number of the serial number is that of the semantic field in which the descriptor is classified. The **descriptor at the top of the group** is the broadest term, and is indicated by **bold type**.

**11.02.11**

**MONUMENTS**

ABBEYS  
AMPHITHEATRES  
BASILICAS  
CATHEDRALS  
CHAPELS  
CASTLES  
CEMETERIES  
CLOISTERS  
CONVENTS  
CHURCHES  
FOUNTAINS  
MANOR HOUSES  
MEMORIALS  
MONASTERIES  
MOSQUES  
MILLS  
LIGHTHOUSES  
SYNAGOGUES  
TEMPLES  
TOWERS

### Permuted list

The permuted list allows the alphabetic transcription of all the component words of a descriptor or a non-descriptor. It presents each key word in its context (KWIC: Keyword In Context).

TOURISM SOCIAL **POLICY**  
TOURISM **SOCIAL** POLICY  
**TOURISM** SOCIAL POLICY

This descriptor is listed three times in alphabetical order, at **P**, **S** and **T**.  
The Keyword In Context is printed in bold type. Non-descriptors are printed in small type.

## GUIDELINES FOR THE USE OF THE THESAURUS

### Suggestions concerning indexation

Indexation consists in identifying the concepts representative of a document and presenting them by using the descriptors of the Thesaurus.

The aim of indexation is subsequently to permit the retrieval of all bibliographical references held in a database, which relate to the questions formulated. Such selection is only possible if the concepts relating to the question are expressed by using the descriptors of the Thesaurus, both with respect to the question and the pertinent documents.

In practice, the person indexing a document looks through and draws out the principle concepts contained in the document, respecting the rules relating to "selectivity", "exhaustiveness" and "specificity". These concepts are then expressed using the appropriate descriptors in the Thesaurus.

Suggestions for formulating queries: asking the right questions with a Thesaurus

The conceptual formulation of questions required to retrieve information is similar to indexing a document. However, this process is different because it must define the concepts contained in the questions, concepts that are likely to be found in the documents available. These concepts must then be converted into descriptors, which are subsequently used to retrieve the documents from the database.

**The following steps can be used in retrieving information from a database:**

1 - A question is formulated using the descriptor: **TOURIST CONSUMPTION**

Entering this descriptor allows all the documents relating to this subject to be "retrieved" or extracted from the file.

2- Several descriptors can be used in order to formulate a more precise question. They are linked using Boolean operators: **AND, OR, EXCEPT.**

**TOURIST CONSUMPTION AND OECD COUNTRIES**

Only documents relating to both subjects will be retrieved

**TOURIST CONSUMPTION OR OECD COUNTRIES**

Any document relating to one or the other or both subjects will be retrieved.

**TOURIST CONSUMPTION EXCEPT OECD COUNTRIES**

All document relating to tourist consumption will be retrieved, except those concerned with the countries of the OECD.

3 - It is possible to formulate more complex research equations, in which descriptors are grouped together in brackets. Such brackets have the same function as in mathematics.

**TOURIST CONSUMPTION AND HOLIDAYS EXCEPT (OFF-PEAK HOLIDAYS AND EUROPEANS ON HOLIDAY)**

The main difficulty in formulating document retrieval lies in finding the descriptors which best describe the object of the document retrieval.

*This is the function of the Thesaurus*

## FLOW CHART FOR THE USE OF THE THESAURUS

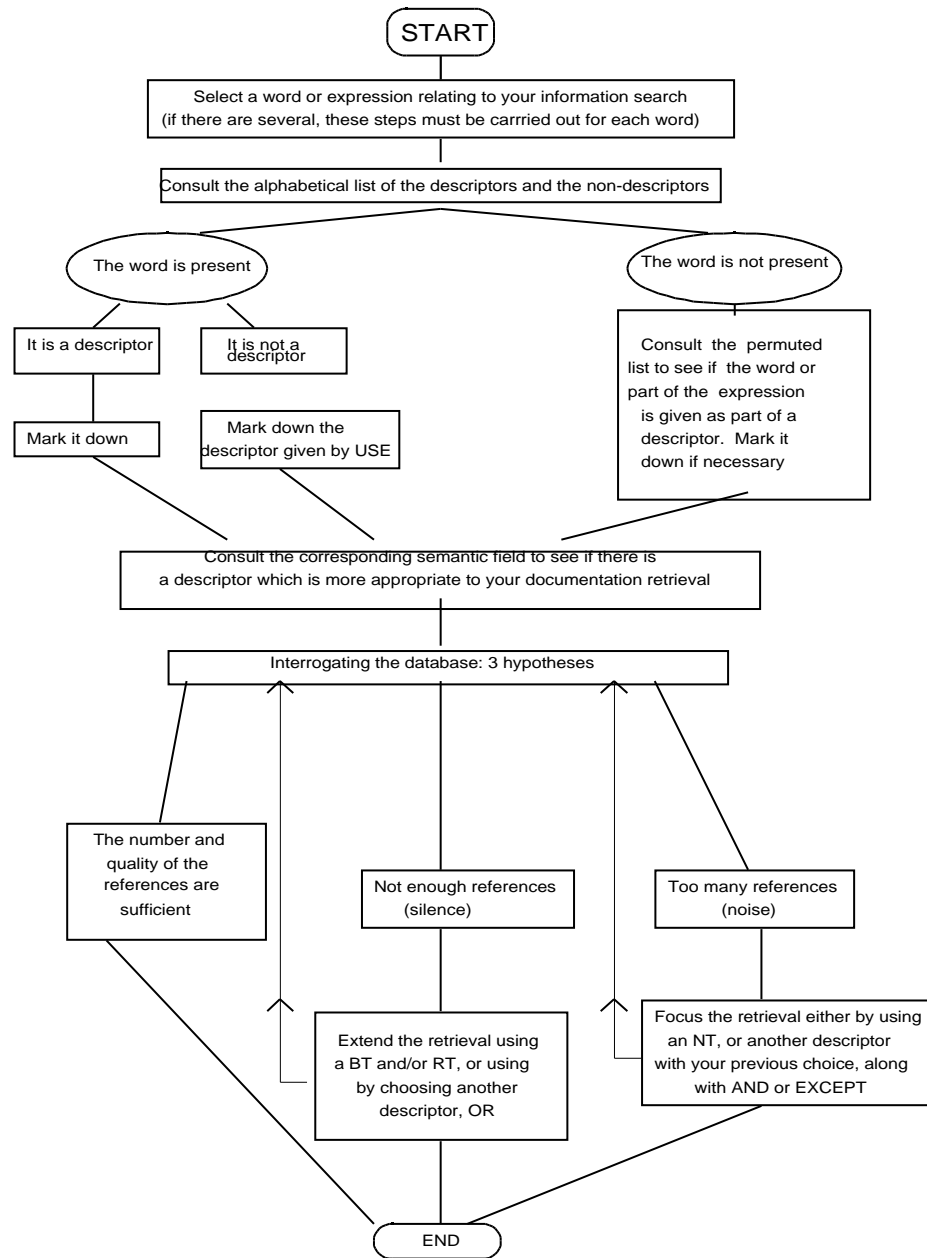

## SOURCES OF TERMINOLOGY AND BIBLIOGRAPHY

The principal source of terminology of this thesaurus is the "Thesaurus du tourisme et des loisirs" of the French Tourism Directorate.

### Classification systems and thesauri

Ministerio de Economía y Hacienda- Instituto de Estudios Turísticos; *Thesaurus de Turismo*: 1ª Edición: Español-Francés-Inglés, Madrid, España: 1999 – CD.ROM  
ILO; ILO *Thesaurus*= *Thesaurus BIT* = *Tesauro OIT* = *IAA Thesaurus* – ILO, Geneva 1998 – 791 p.  
Concepción MAIZTEGUI, Silvia MARTÍNEZ, María Jesús MONTEAGUDO; *Thesaurus de Ocio* = Universidad de Deusto – Instituto de Estudios de Ocio - ADOZ; Bilbao, España, 1996 - 207 p.  
UNESCO ; *Unesco Thesaurus* = *Tesauro de la Unesco* = *Thesaurus de l'Unesco* = Unesco, Paris : 1995 .- 705 p.  
Ministère du tourisme ; *Thesaurus du tourisme et des loisirs* .- ONT, Paris : 1992 .- 241 p.  
Documentation française; *BIPA, Thesaurus d'information politique, économique et sociale* .- Documentation française, Paris : 1992 .- 317 p.  
OCDE; *Macrothesaurus pour le traitement de l'information relative au développement économique et social* .- OCDE, Paris : 1991 .- 371 p.  
Annie BETHERY; *Abrégé de la classification décimale de Dewey* .- Editions du Cercle de la Librairie, Paris : 1990 .- 263 p.  
CAB International ; *Leisure recreation and tourism abstracts Thesaurus* .- Working Papers, CABI, Wallingford . 1990  
BTA; *Tourism Thesaurus* .- British Tourist Authority, London : 1988 .- 466 p.  
LORETO; *Thesaurus loisirs, récréation, tourisme* .- LORETO, Bruxelles, 1986 .-  
ILO; *Thesaurus ILO – Thesaurus BIT - Tesauro OIT* .- ILO, Genève: 1985 .- 463 p.  
Commissariat général au tourisme; *Plan systématique de classement* .- CGT, Paris : 1973

### Dictionaries, glossaries and reference books

WTO; *A practical guide to the development and use of indicators of sustainable tourism* .- WTO, Madrid : 1997  
AFNOR; *Vocabulaire de la documentation* .- AFNOR, Paris : 1996  
OCDE; *Statistiques du tourisme de l'OCDE : conception et application pour les pouvoirs publics* .- OCDE, Paris: 1997.- 98 p.  
Sports, Loisirs, Tourisme; *100 mots sur les loisirs* .- Supplément au N° 246 du 20/12/1996  
Délégation générale à la langue française; *Rapport au Parlement sur l'application de la loi du 4 août 1994 relative à l'emploi de la langue française* .- Ministère de la culture, Paris : 1996 .- 163 p.  
UNO ; *Standard country or area codes for statistical use* .- UNO, New-York : 1996  
Anne DEYSINE; *Dictionnaire de l'anglais économique et juridique*.Librairie générale française,Paris: 1996  
OCDE, *Glossaire de l'environnement = anglais – français* – OCDE, Paris, 1995 499 p.  
UNO ; *Terminology Bulletin n° 347* .- UNO, New-York, 1995  
Gaetana GUARANTA; *Glossaire des termes touristiques* .- BREAL, Paris : 1992 .- 112 p.  
WTO; *Recommendations on Tourism Statistics*.- WTO, Madrid : 1994  
LGDJ; *Dictionnaire économique et juridique français-anglais, anglais-français* .- LGDJ, Paris : 1994  
EUROSTAT ; *Statistics on tourism : recommendation of the council on tourism statistics methodology* .- EUROSTAT, Luxembourg : 1993 .- 116 p.  
Leslie ROFE; *L'anglais de l'hôtellerie en 1000 mots* .- BELIN, Paris : 1992 .- 95p. p  
Françoise LARROCHE; *L'anglais du tourisme, de l'hôtellerie et de la restauration* .- Press Pocket, Paris : 1991 .- 316 p.  
ISO ; *Lexique interprofessionnel du tourisme et des loisirs = Interprofessional vocabulary of tourism and leisure* .- ISO/TC154/SC5, 1990 .- 176 p.  
Charles J. METELKA; *The dictionary of hospitality, travel and tourism* .- Delmar Publishers Inc., New York : 1990 .- 191 p.  
Journal Officiel; *Dictionnaire des néologismes officiels* .- JO, Paris : 1989  
Commission of the European Communities; *Congress terminology=terminologie de conférences*-CEC,Bruxelles:1987-172 p.  
AFNOR; *Langage commun de transaction pour le tourisme et les loisirs : représentation des éléments de données* .- AFNOR Z 16-003, Paris : 1986 .- 111 p.  
AFNOR; *Langage commun de transaction pour le tourisme et les loisirs : vocabulaire interprofessionnel franco-anglais du tourisme et des loisirs* .- AFNOR, Z 166001, Paris : 1985 .- 246 p.  
Charles DUPONT; *Vocabulaire du tourisme anglais-français, français-anglais* .- LIGUATECH, Montréal : 1979 .- 149 p.  
Eugène J. HALL; *The language of restaurants and catering in English* .- Regent Publishing Company, USA : 1977 .- 122 p.  
Eugène J. HALL; *The language of tourism in English* .- Regent Publishing Company, USA : 1976 .- 118 p.  
Eugène J. HALL; *The language of hotels in English* .- Regent Publishing company, USA : 1976 .- 103 p.  
Académie Internationale du Tourisme; *Dictionnaire international du tourisme* .- Imprimerie nationale de Monaco, Monte-Carlo : 1953 .- 196 p.

### Manuals and norms for the construction of thesauri

AFNOR; *Présentation des publications, translittérations, thesaurus et indexations : recueil de normes françaises* .- AFNOR, Paris : 1996  
Commission of the European Communities; *Thesaurus guide : analytical directory of selected vocabularies for information retrieval* .- Directorate General XIII, CEC, Brussels : 1992 .- 1033 p.  
ISO; *Principes directeurs pour l'établissement et le développement de thesaurus multilingues = Guidelines for the establishment and the development of multilingual thesauri* .- ISO 5964 (1985), 2788 (1986)  
UNISIST; *Guidelines for the establishment and development of multilingual thesauri* .- UNESCO, Paris : 1980 .- 84 p.  
H.M. TOWNLEY; *Thesaurus-making: grow your own word-stock* .- London, André Deutsch, 1980 .- 206 p.  
J. AITCHISON; *Thesaurus construction : a practical manual* .- London, ASLIB, 1972 .- 95p.



SECRETARIAT D'ÉTAT AU TOURISME



## PRÓLOGO

La información es un elemento determinante en turismo, ya que permite tomar decisiones políticas encaminadas a asegurar el desarrollo sostenible del sector.

A lo largo de los últimos diez años, hemos asistido a un considerable crecimiento mundial de la información sobre la actividad turística, a una multiplicación de los sistemas informatizados de documentación sobre turismo y, en consecuencia, a una necesidad cada vez mayor para los usuarios de esos sistemas de un acceso fácil a esa multiplicidad de información.

Para corregir esa situación y ofrecer a los agentes del turismo a escala internacional un lenguaje común que les permita tratar e intercambiar esos datos, la Organización Mundial del Turismo (OMT) se ha fijado el objetivo de crear un instrumento estructurado y plurilingüe que facilite la identificación y la búsqueda de información documental y bibliográfica sobre el turismo.

Con ese mismo propósito, y con el fin de concretar su voluntad de aportar una colaboración activa y eficaz en la realización del proyecto de la OMT, la Dirección de Turismo de Francia, valiéndose de la experiencia de su Centro de Recursos Documentales, ha elaborado la versión bilingüe en francés e inglés de la primera edición del **Tesoro de Turismo y Ocio** en estrecha cooperación con el Centro de Documentación de la Organización. Por su parte, la Secretaría de la OMT se encarga de preparar la versión española de este instrumento lingüístico normalizado, al que conferirá así su dimensión plurilingüe.

En la creación de esta herramienta de gestión de la información documental, la OMT se ha beneficiado asimismo de la valiosa aportación técnica de la Organización de las Naciones Unidas para la Educación, la Ciencia y la Cultura (UNESCO) y de la Organización de Cooperación y Desarrollo Económicos (OCDE). En efecto, ambos organismos internacionales han puesto a disposición de la Organización Mundial del Turismo sus conocimientos especializados en los ámbitos del tratamiento de la información documental y del establecimiento y la gestión de sistemas automatizados de información.

Posteriormente, y para ajustarla a la inevitable evolución de la terminología aplicable a las actividades recreativas, a los viajes y al turismo, la presente edición del Tesoro de Turismo y Ocio será objeto de revisiones y actualizaciones periódicas.

Fruto de una cooperación efectiva, la primera edición del Tesoro plurilingüe de Turismo y Ocio debería ser un útil documento de referencia y de trabajo para el conjunto de los profesionales del turismo en general, y especialmente para todos aquellos que gestionan servicios documentales informatizados en el sector turístico.

En ese sentido, esperamos que este instrumento de indización y búsqueda de información pueda servir de modelo a las administraciones turísticas de los Estados Miembros de la Organización que deseen elaborar sus propios sistemas de información documental, con el fin de participar activamente en la promoción de los intercambios de información turística a escala mundial.

Junio de 2001

Michelle Desmessine  
Secretaria de Estado  
e Turismo de Francia

Francesco Frangielli  
Secretario General de la  
Organización Mundial del Turismo



## NOTA DE AGRADECIMIENTO

El presente Tesoro de Turismo y Ocio, cuya realización se encomendó a Patrice Tedjini, Jefe del Centro de Documentación de la Secretaría de la Organización Mundial del Turismo (OMT), fue concebido y preparado por Merchid Berger, Jefe del Centro de Recursos Documentales de la Dirección de Turismo de Francia.

La preparación de este instrumento, destinado a la indización y a la búsqueda bibliográficas en los ámbitos del turismo y de las actividades conexas, ha sido posible gracias a la cooperación de otras dos organizaciones internacionales.

La Organización de las Naciones Unidas para la Educación, la Ciencia y la Cultura (UNESCO) no sólo facilitó su programa informático CDS/ISIS para la gestión informatizada de bases de datos estructuradas y no numéricas, sino que también autorizó la introducción del campo geográfico de la segunda edición (1995) del Tesoro de la UNESCO. A ese propósito, la Secretaría quiere expresar su reconocimiento a Giampaolo del Bigio, antiguo Responsable del Programa en la División de Información e Informática de la Secretaría de la UNESCO, y a Liane Barsony, Jefe en funciones de la Biblioteca de la misma Organización.

Asimismo, la Organización de Cooperación y Desarrollo Económicos (OCDE) autorizó, por intermedio de su Centro de Desarrollo, el uso del programa informático de gestión de tesauros plurilingües (MTM) que permitió mejorar la presentación del Tesoro.

La Secretaría de la OMT desea hacer extensivo también su agradecimiento a Nicholas Sowels, economista y profesor, y a Alice Watson, ex Coordinadora de la Secretaría de Mantenimiento del Macrotesauro en el Centro de Desarrollo de la OCDE, por sus sugerencias y su competente ayuda.

La versión francesa en la que se inspira el Tesoro Plurilingüe fue preparada por el Centro de Recursos Documentales de la Dirección de Turismo de Francia, en colaboración con los consultores Marie-José Lebreton y Jean Pérez.

En la propia Secretaría de la Organización, la presente edición del Tesoro de Turismo y Ocio contó también con la ayuda de:

- Centro de Documentación: Adrienne Boncy, Asistente; María Ángeles Prieto, Asistente documentalista (coordinación y revisión de la versión española); Eva María de Frutos e Ilenia García, colaboradoras en prácticas;
- Sección de Traducción: versión inglesa: Nina di Mambro, Jefe de la Sección; versión francesa: Gisèle Goffin, traductora; versión española: Blanca Peral, traductora, y José Antonio García Blázquez, traductor exterior;

## INTRODUCCIÓN

### OBJETIVOS Y ANTECEDENTES

Este Tesoro de Turismo y Ocio se ha realizado en el marco de un convenio entre la Dirección de Turismo de Francia y la Organización Mundial del Turismo. Está basado en el tesoro monolingüe publicado en 1992 por la Administración de Turismo de Francia, y no es fruto por tanto de una simple traducción al español.

La tarea metodológica ha consistido precisamente en evitar la simple traducción de los términos franceses en español, sino en crear las bases de un auténtico Tesoro plurilingüe que facilite sin esfuerzos particulares ni modificaciones estructurales la transcripción ulterior en otros idiomas. Por esta razón, el Tesoro inicial ha sido reestructurado enteramente con un objetivo multilingüista.

En su origen, el Tesoro francés fue elaborado para identificar y localizar información en las bases de datos informatizados del Centro de recursos documentales de la Dirección de Turismo. Este proyecto, al igual que el de la informatización de ese Centro, serían un modelo a seguir por la OMT en el sector de la información y la documentación. Desde el principio, el trabajo sobre el tesoro se ha realizado pues bajo los auspicios de la OMT y en estrecha colaboración con esta Organización.

Sólo después de haber ensayado este tesoro monolingüe durante tres años (de 1993 a 1995), la OMT y la Dirección de Turismo previeron conjuntamente su versión bilingüe, en la que se trabajó durante dos años (1996-1997) antes de llegar a la presente edición. Este trabajo incidió sobre la reestructuración del Tesoro inicial monolingüe y su adaptación al multilingüismo, dentro del respeto de las normas internacionales ISO 5964 y 2788, que definen las directrices para preparar y desarrollar tesoros multilingües.

La preparación del presente Tesoro se ha realizada con la ayuda del Sistema de gestión de Tesoro Multilingüe y de Búsqueda de Términos (MTM-Versión 3.0) que el Centro de Desarrollo de la OCDE ha puesto, a título gratuito a la disposición de la Secretaría de la OMT.

Los términos específicos de la terminología turística francesa se han sustituido por términos genéricos más abiertos, de manera que pudieran integrarse términos propios en las especificidades de las estructuras turísticas existentes en otros países. Esta tarea se ha llevado a cabo a todos los niveles y sobre los 19 campos semánticos del tesoro francés. Se ha revisado y corregido cada uno de los campos al nivel de las relaciones y de los conceptos, más especialmente los específicos de las realizaciones de turismo francés, como "gîte", "parc résidentiel et de loisirs", "habitation légère de loisirs".

Estos términos se han examinado caso por caso y se han facilitado sinónimos y definiciones siempre que ha sido necesario.

Se han creado asimismo dos nuevos campos: uno geográfico, extraído del tesoro de la UNESCO, y otro relativo a la documentación y a las ciencias de la información relacionadas con el turismo. Cabe observar igualmente que el vocabulario utilizado se ha establecido de conformidad con las recomendaciones metodológicas de la OMT y EUROSTAT referentes a la terminología estadística, y se ha enriquecido con el conjunto de indicadores de desarrollo sostenible recientemente definidos por la OMT.

También se han definido ampliamente los términos específicos del vocabulario turístico, a fin de que las personas no acostumbradas a este vocabulario puedan también utilizarlo.

Este Tesoro es un instrumento de trabajo destinado a todos aquellos (profesionales o no) que deseen indizar y recuperar documentos, así como, evidentemente, a las unidades documentales, que en el sector del turismo son cada vez más numerosas en lo que se refiere a la informatización y utilización de programas especialmente concebidos para las bases de datos bibliográficas y documentales.

Por último, este Tesoro y los campos que abarca son el resultado de 20 años de esfuerzos para crear un lenguaje documental específico con objeto de facilitar la búsqueda de información relacionada con las actividades turísticas. En este sentido, puede utilizarse también como guía terminológica para la estandarización y normalización de un lenguaje común de indización y búsqueda a escala internacional, mejorando así la promoción de los intercambios de información entre los Estados y entre los organismos interesados en el sector del turismo.

### CAMPOS CUBIERTOS

En general, la primera dificultad que se presenta en la elaboración de un lenguaje descriptivo de una actividad determinada, incide sobre el establecimiento de límites del campo considerado, porque va a ser dentro de estos límites de donde se extraerán las palabras y expresiones de un lenguaje documental.

En lo que se refiere actividades técnicas especializadas, esta dificultad es menor por estar circunscrita a un campo cuyos contornos son relativamente fáciles de identificar y porque el vocabulario está bien definido. Por el contrario, la actividad turística es desde el principio más difícil de delimitar, ya que las facetas y rúbricas que abarca son más extensas que el propio campo del turismo. En efecto, la actividad turística sólo se da a modo de ósmosis con otras actividades sociales, con frecuencia de alcance más extenso, y restringir la definición del turismo al ocio y a las vacaciones reduciría en gran medida su sentido.

A la inversa, estas mismas actividades sociales y otras disciplinas pueden no interesarnos en sí mismas, sino únicamente en la medida en que participan en la constitución de este moderno fenómeno que es el turismo.

Puede explicarse esta dificultad mediante la opción siguiente:

¿Debe adoptarse una concepción estrecha, pero rigurosa, de la esfera turística, apartando sistemáticamente todo lo que no es específico de esta esfera?

¿O ha de optarse por una visión mucho más amplia, que integre el turismo en campos tan extensos como la economía, el patrimonio, la cultura, la sociología, el derecho, la política, etc., representando entonces el turismo sólo una "faceta" o "sección" de estos campos de conocimientos y actividades?

Una síntesis entre estos criterios específicos y universales ha permitido resolver esta dificultad considerando el turismo no ya como un campo, sino como un eje semántico que agrupa varios campos semánticos. Así se puede estimar la pertinencia de cada elemento dentro del extenso vocabulario compilado. Este criterio del fenómeno turístico ha permitido repartir los términos seleccionados en los 20 campos semánticos que representan la actividad turística:

01. Actividades deportivas
02. Legislación turística
03. Ecología del turismo
04. Economía del turismo
05. Instalaciones turísticas
06. Movimientos turísticos
07. Formación y empleo
08. Alojamiento
09. Ocio
10. Acontecimientos turísticos
11. Patrimonio turístico
12. Política turística
13. Servicios turísticos
14. Profesionales de turismo
15. Promoción turística
16. Ciencia e información
17. Sociología del ocio
18. Turismo sectorial
19. Transporte
20. Países y agrupaciones de países

## ESTRUCTURA DEL TESAURO

*La estructura básica del tesauro está compuesta por campos semánticos que incluyen términos, definiciones y relaciones que vinculan los términos entre sí.*

### Términos

**Un campo semántico** representa el conjunto de descriptores pertenecientes a una misma familia conceptual. Cada campo semántico es un subgrupo del ámbito total cubierto por el tesauro. Cada campo lleva el nombre del concepto (descriptor), cuyo significado es el más amplio dentro de esta misma familia semántica. Bajo el título de un campo semántico figura un número que permite que la clasificación de dichos campos sea la misma en todas las versiones lingüísticas del tesauro.

#### ACTIVIDADES DEPORTIVAS

01

**Un descriptor** es una palabra (unitérmino) o una expresión (pluritérmino) no ambigua, normalizada en su escritura, y la única autorizada para describir el contenido de un documento y ser utilizada en la búsqueda de documentos. Cuando es sinónimo de un término prohibido, no descriptor, esta relación se expresa por **UP (Usado Por)**.

#### CAPACIDAD DE ALOJAMIENTO

UP: capacidad hotelera

El número de descriptores es el mismo en las tres versiones lingüísticas del tesauro.

**Un no-descriptor** es un término no autorizado para la indexación porque es sinónimo, o casi, de un descriptor seleccionado. La relación se expresa por **UTL (Utilícese)**.

El no-descriptor constituye, al igual que su descriptor correspondiente, un punto de acceso al tesoro, y permite el lenguaje natural utilizado por los autores y usuarios de documentos o por los usuarios que busquen información o que busquen una información que por este medio sea encauzada hacia la terminología normalizada de los descriptores.

Capacidad hotelera

**UTL: CAPACIDAD DE ALOJAMIENTO**

Al ser variable según los idiomas el número de no-descriptores, cada una de las versiones del tesoro incluye un número diferente de no-descriptores.

## Definiciones

**Una Nota de Alcance** indicada por el símbolo **NA** da cuenta de manera sucinta del campo semántico asignado a un descriptor cuando el sentido de este último es ambiguo. La nota explicativa puede también adoptar la forma de una definición cuando un término no resulta comprensible de inmediato en francés, inglés o español. Por esta razón no existe simetría entre las definiciones, ya que un término puede ser definido en una lengua sin que lo sea en otra, y viceversa.

A veces se han definido otros términos del vocabulario general para explicar su connotación con la actividad turística.

**ACULTURACIÓN**

**CALIDAD** etc.

Por último, las notas de alcance proporcionan recomendaciones técnicas que permiten facilitar la indización y la investigación.

**Incidencia del turismo**

**NA:** Utilícese este término en asociación con otros

Ej.: incidencia del turismo + empleo

## Relaciones

**La Jerarquía:** determina las relaciones entre los descriptores pertenecientes a un mismo campo semántico y aparece indicada con por el símbolo **TM** para el Término Mayor, de significado más amplio.

**HOTELERÍA**

**TM: ALOJAMIENTO**

Está indicada por el símbolo **TE** para el Término Específico, cuyo significado es más restringido que su término genérico.

**ALOJAMIENTO**

**TE: HOTELERÍA**

Cuando un descriptor no tiene genérico, ello significa que es el concepto más amplio del campo semántico en el que se ha clasificado. Se encuentra pues en lo más alto de la jerarquía del campo, el cual lleva entonces su nombre.

## OCIO

Las relaciones jerárquicas son las mismas en las tres versiones lingüísticas del tesoro.

**La multijerarquía**, es decir, el hecho de que un descriptor pueda tener varios términos genéricos a la vez, sólo ha sido admitida para los nombres de países (campo 20), pues si un país forma siempre parte de un continente, puede también pertenecer a una o varias subdivisiones de orden político, económico, geográfico, étnico, religioso o lingüístico.

**CAMERÚN**

**TM: ÁFRICA CENTRAL**

**TM: ÁFRICA FRANCOFONA**

**TM: PAÍS ISLÁMICO**

**TM : SAHEL**

**La Relación (TR = Término Relacionado)** establece una relación de vecindad entre los descriptores. Facilita la investigación intelectual proponiendo los ejes de investigación complementarios sobre los descriptores clasificados en otros campos.

**ALOJAMIENTO**

**TR: INSTALACIONES TURÍSTICAS**

Las relaciones asociativas son las mismas en las tres versiones lingüísticas del tesoro. No puede haber simultáneamente una relación jerárquica y una relación asociativa entre dos descriptores.

**La equivalencia semántica** establece la relación entre un descriptor y un no descriptor, y se indica con los símbolos **UTL (Utilícese)** situado entre un no descriptor y el descriptor correspondiente y **UP (Usado Por)**, situado entre un descriptor y el no descriptor que representa.

Un no -descriptor sólo puede remitir a un único descriptor. A un descriptor puede corresponderle cero, uno o varios no-descriptores.

Las equivalencias semánticas **no** inciden únicamente sobre relaciones de sinonimia, sino que pueden igualmente designar descriptores preferenciales.

*Catástrofes*

### **UTL: CATÁSTROFE NATURAL**

La relación de sinonimia está prevista en cada lengua del tesoro. Para el inglés, la sinonimia se ha tratado igualmente en relación con el americano cuando se ha dado preferencia al inglés británico.

*American plan*

**USE: FULL BOARD**

*Vacations*

**USE: HOLIDAYS**

## **CONVENCIONES**

### **Forma**

Los términos están en esencia compuestos por nombres y nombres acompañados de adjetivos, en el orden natural de las palabras. Las abreviaturas están excluidas en los descriptores, salvo en el caso de acrónimos para las organizaciones, los programas y algunos casos en que las siglas son más conocidas que el término (por ejemplo, IVA). Las marcas comerciales y los nombres propios están excluidos, excepto para los países y las regiones geográficas.

El tesoro contiene numerosos términos precoordinados (pluritérminos) que forman parte del vocabulario turístico y que ha sido imposible evitar habida cuenta de las diferentes formas de turismo. Sin embargo, han sido limitados a un máximo de tres palabras (menos de 100 expresiones formadas por tres palabras). Todos los otros descriptores sólo se componen de una o dos palabras.

### **Ortografía**

Todos los descriptores españoles y franceses van en singular, con algunas excepciones. Para los singulares y plurales de los términos ingleses, el Tesoro sigue las normas del Engineers Joint Council (EJC), según las cuales, para elegir entre el singular y el plural de los substantivos, es un principio simple que puede formularse como sigue: utilizar el plural cuando a la pregunta "¿cuánto?", que recae sobre el término seleccionado, se responde por un número, y el singular cuando a la misma pregunta se responde con una cantidad; el singular se utiliza igualmente para los procesos, propiedades y condiciones.

Los gerundios se utilizan.

Los adjetivos, adverbios y verbos no se utilizan nunca de forma aislada.

Los signos de puntuación se evitan salvo en los raros casos en que se conservan los guiones.

## **PRESENTACIÓN DEL TESAURO**

El tesoro consta de **8.185 términos**:

1.805 descriptores francés y 1.004 no-descriptores

1.805 descriptores ingleses y 785 no-descriptores

1.805 descriptores españoles y 981 no-descriptores

Está organizado en **20 campos semánticos** Jerarquizados en un máximo de **5 niveles**.

En cada lengua se incluyen:

**una lista alfabética estructurada**

**una lista jerárquica**

**una lista por grupos de descriptores (microtesauros)**

**una lista permutada**

### **Lista alfabética estructurada**

La lista alfabética es el elemento clave del tesoro. Todos los descriptores y no-descriptores están indicados en ella, junto con sus relaciones, las notas de aplicación o definiciones y la categoría temática a la cual está asignado cada uno de ellos.

Los **descriptores** están presentados **en negrita**, seguidos por el equivalente lingüístico, el número de grupo del microtesoro, la nota explicativa (cuando existe), los no-descriptores eventuales, el descriptor genérico, los descriptores específicos inmediatos, y, por último, los descriptores asociados cuando este tipo de relación se ha estimado útil.

**INCIDENCIA DEL TURISMO**

**INCIDENCE DU TOURISME TOURISM IMPACT**

**04.04**

**NA:** *Utilícese este término en asociación con otros*

*Incidencia del turismo + empleo*

**UP:** *Aportación económica*

*Efecto del turismo*

*Impacto económico*

**TM:** *ECONOMÍA DE TURISMO*

**TE:** MULTIPLICADORES DEL TURISMO

TURISMO EN LA ECONOMÍA LOCAL

TURISMO EN LA ECONOMÍA MUNDIAL

TURISMO EN LA ECONOMÍA NACIONAL

TURISMO EN LA ECONOMÍA REGIONAL

**TR:** ECOLOGÍA DE TURISMO

SOCIOLOGÍA DEL TURISMO

Los **no-descriptores** están expresados en **cursiva** y en **minúscula**.

## Lista jerárquica

La lista jerárquica presenta los descriptores organizados dentro de los 20 campos semánticos y su nivel de jerarquía. Este último está indicado por números, lo que permite obtener en una misma columna los descriptores pertenecientes al mismo nivel de jerarquía

**02**            **LEGISLACIÓN TURÍSTICA**

**02.07**        **DERECHO PÚBLICO**

**02.07.06**    **FISCALIDAD**

## Lista por grupos de descriptores

Esta lista presenta, en cada campo semántico, grupos de descriptores y no descriptores. Su objeto es indicar el contenido y la estructura general del Tesauro en los dos primeros niveles de jerarquía. La clasificación sólo tiene carácter indicativo y no está destinada a que se adopte para clasificación de los documentos. Los descriptores van precedidos por un número de serie de tres cifras, lo que permite actuar de manera que la clasificación sea la misma en todas las versiones lingüísticas del tesauro. La primera cifra del número de serie es la del campo semántico al que pertenece el descriptor. El descriptor situado en cabeza del grupo es el descriptor más genérico. Está indicado en mayúscula.

**11.02.01**

**MONUMENTOS**

ABADÍA

ANFITEATRO

BASÍLICA

CASA SOLARIEGA

CASTILLO

CATEDRAL

CEMENTERIO

CLAUSTRO

CONVENTO

FARO

FUENTE

IGLESIA

MEMORIAL

MEZQUITA

MOLINO

MONASTERIO

SINAGOGA

TEMPLO

TORRE

## Lista permutada

La lista permutada permite poner en lista, por orden alfabético, todas las palabras que forman un descriptor o un no-descriptor y presentar cada palabra en su contexto (KWIC: Key Word in Context).

POLÍTICA SOCIAL DEL TURISMO  
POLÍTICA **S**Ocial DEL TURISMO  
POLÍTICA SOCIAL DEL **T**URISMO

Este descriptor aparece tres veces en orden alfabético: **P, S y T**

La palabra sobre la que se opera la permutación va en mayúsculas. Los no-descriptores van en minúsculas.

## MODO DE EMPLEO DEL TESAURO

### Consejos sobre la indización

La indización consiste en identificar los conceptos contenidos en un documento y presentarles mediante descriptores del tesoro.

La indización tiene por objeto permitir seguidamente, durante una encuesta, extraer del conjunto de las referencias bibliográficas contenidas en una base de datos aquellas que corresponden a las cuestiones planteadas. Esta selección sólo es posible si los conceptos a los que se refiere el interrogante están expresados por medio de los mismos descriptores del tesoro, tanto en el interrogante como en los documentos pertinentes.

En la práctica, la persona que realiza la indización de un documento recorre rápidamente el documento de que se trate, extrae después los principales conceptos del documento, respetando las normas de "selectividad", "exhaustividad" y "especificidad", y por último reemplaza los conceptos mantenidos por los descriptores correspondientes del tesoro.

### **Consejos para las búsquedas: plantear la pregunta correcta con un tesoro**

La formulación conceptual de una pregunta se asemeja a la indización de un documento, de la cual difiere, sin embargo, por el hecho de que debe definir los conceptos a los cuales se refiere la pregunta y que pueden figurar en los documentos. Seguidamente, estos conceptos deben convertirse en descriptores, que se utilizan para recuperar los documentos de la base de datos.

### **Las fases siguientes son las que deben seguirse para la recuperación de la información de una base datos:**

1.- Se plantea una pregunta con el descriptor siguiente: **CONSUMO TURÍSTICO**.

Pulsando este descriptor en el teclado, pueden recuperarse o "extraerse" del fichero todos los documentos relativos a ese tema.

2.- Pueden utilizarse varios descriptores para plantear una pregunta más precisa. Estos descriptores están unidos por "operadores booleanos" : **Y, O, EXCEPTO**.

### **CONSUMO TURÍSTICO Y PAÍSES DE LA OCDE**

Sólo se recuperarán los documentos que traten de los dos temas a la vez.

### **CONSUMO TURÍSTICO O PAÍSES DE LA OCDE**

Se recuperarán los documentos que traten de uno u otro o los dos temas.

### **CONSUMO TURÍSTICO EXCEPTO PAÍSES DE LA OCDE**

Se recuperarán los documentos relativos al consumo turístico, excepto aquellos que traten de los países de la OCDE.

Para ecuaciones de búsqueda más complejas, los descriptores pueden reagruparse entre dos paréntesis, que tienen la misma función que en matemáticas.

### **CONSUMO TURÍSTICO Y VACACIONES EXCEPTO (VACACIONES EN TEMPORADA BAJA Y VACACIONES DE LOS EUROPEOS)**

La dificultad principal en la elaboración de una búsqueda radica en encontrar descriptores que expresen lo mejor posible aquello que se desea recuperar.

**Esta es la función del Tesoro.**

## ESQUEMA DE UTILIZACIÓN DEL TESAURO

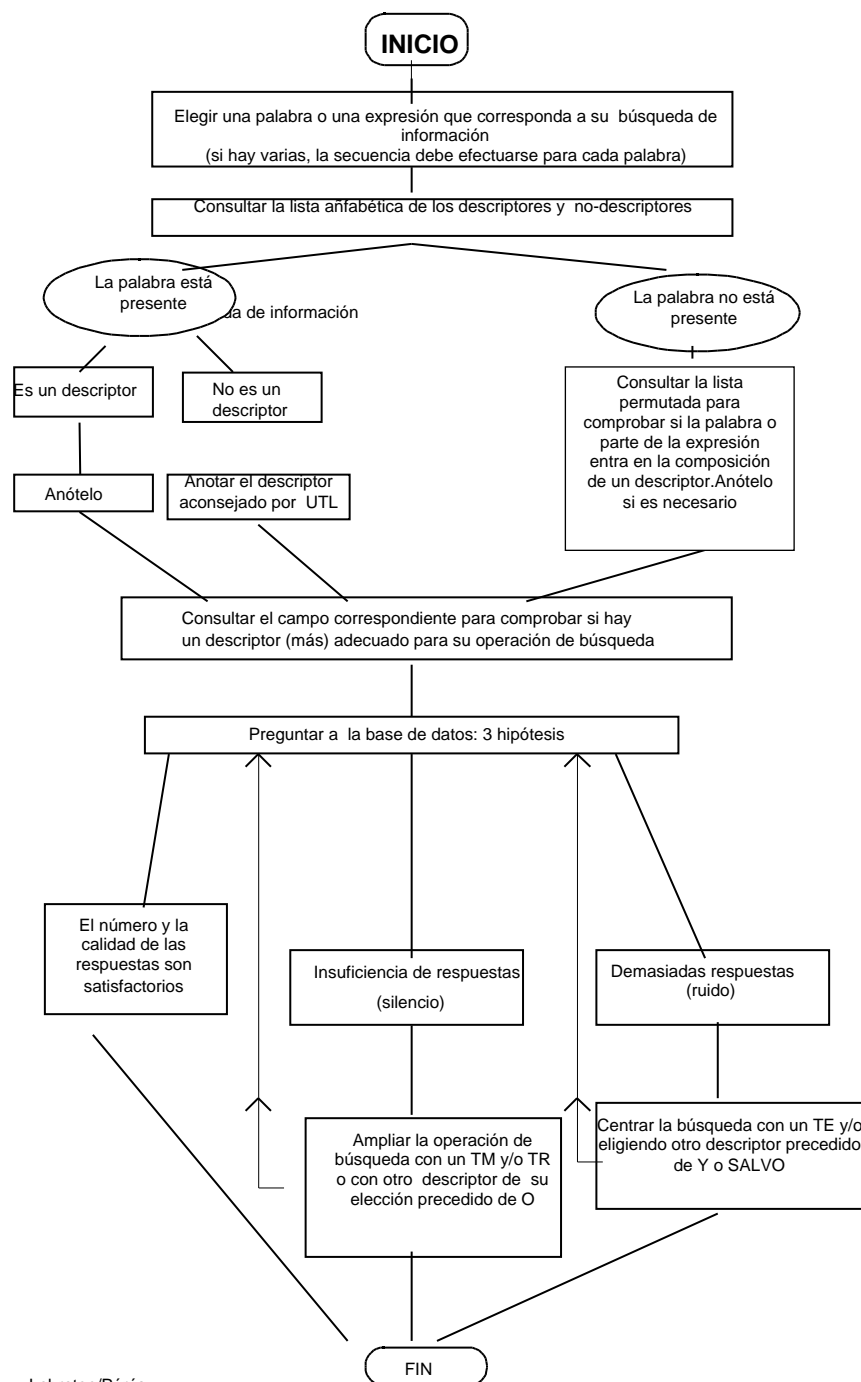

Lebreton/Pérés



## FUENTES TERMINOLÓGICAS Y BIBLIOGRAFÍA

La fuente terminológica principal de este tesoro es el "Thesaurus du tourisme et de loisirs" de la Direction du Tourisme.

### Sistemas de clasificación y tesauri

Ministerio de Economía y Hacienda – Instituto de Estudios Turísticos; *Thesaurus de Turismo*: 1ª Edición: Español-Francés-Inglés, Madrid, España: 1999 – CD.ROM

ILO; ILO *Thesaurus*= *Thesaurus BIT* = *Tesoro OIT* = *IAA Thesaurus* – ILO, Geneva 1998 – 791 p.

Concepción MAIZTEGUI, Silvia MARTÍNEZ, María Jesús MONTEAGUDO: *Thesaurus de Ocio* ; Universidad de Deusto – Instituto de Estudios de Ocio – ADOZ; *Bilbao, España, 1996 – 207p.*

UNESCO ; *Unesco Thesaurus* = *Tesoro de la Unesco* = *Thesaurus de l'Unesco* = Unesco, Paris : 1995 .- 705 p.

Ministère du tourisme ; *Thesaurus du tourisme et des loisirs* .- ONT, Paris : 1992 .- 241 p.

Documentation française; *BIPA, Thesaurus d'information politique, économique et sociale* .- Documentation française, Paris : 1992 .- 317 p.

OCDE; *Macrothesaurus pour le traitement de l'information relative au développement économique et social* .- OCDE, Paris : 1991 .- 371 p.

Annie BETHERY; *Abrégé de la classification décimale de Dewey*.- Editions du Cercle de la Librairie, Paris:1990 .-263p.

CAB International ; *Leisure recreation and tourism abstracts Thesaurus* .- Working Papers, CABI, Wallingford . 1990

BTA; *Tourism Thesaurus* .- British Tourist Authority, London : 1988 .- 466 p.

LORETO; *Thesaurus loisirs, récréation, tourisme* .- LORETO, Bruxelles, 1986 .-

ILO; *Thesaurus ILO – Thesaurus BIT – Tesoro OIT* .- ILO, Genève: 1985 .- 463 p.

Commissariat général au tourisme; *Plan systématique de classement* .- CGT, Paris : 1973

### Diccionarios, glosarios y libros de referencia

Ministerio de Economía y Hacienda- Instituto de Estudios Turísticos; *Thesaurus de Turismo*: 1ª Edición: Español-Francés-Inglés, Madrid, España: 1999 – CD.ROM

OMT; *Guía práctica para el desarrollo y uso de indicadores de Turismo Sostenible*, OMT, Madrid: 1997

AFNOR; *Vocabulaire de la documentation* .- AFNOR, Paris : 1996

Délégation générale à la langue française; *Rapport au Parlement sur l'application de la loi du 4 août 1994 relative à l'emploi de la langue française* .- Ministère de la culture, Paris : 1996 .- 163 p.

UNO ; *Standard country or area codes for statistical use* .- UNO, New-York : 1996

Anne DEYSINE ; *Dictionnaire de l'anglais économique et juridique* . Librairie générale française, Paris : 1996

OCDE, *Glossaire de l'environnement = anglais – français* – OCDE, Paris, 1995 499 p.

UNO ; *Terminology Bulletin n° 347* .- UNO, New-York, 1995

Bertrand HOURCADE; *Dictionnaire des métiers du tourisme anglais-français, français-anglais = English-French and French-English dictionary of Tourism* .- Press Pocket, Paris : 1995 .- 445 p.

OMT; *Recomendaciones sobre las Estadísticas del Turismo* .- OMT, Madrid : 1994

LGDJ; *Dictionnaire économique et juridique français-anglais, anglais-français* .- LGDJ, Paris : 1994

EUROSTAT; *Statistics on tourism : recommendation of the council on tourism statistics methodology* .- EUROSTAT, Luxembourg : 1993 .- 116 p.

Leslie ROFE; *L'anglais de l'hôtellerie en 1000 mots* .- BELIN, Paris : 1992 .- 95 p.

Gaetana GUARANTA; *Glossaire des termes touristiques* .- BREAL, Paris : 1992 .- 112 p.

Françoise LARROCHE; *L'anglais du tourisme, de l'hôtellerie et de la restauration* .- Press Pocket, Paris : 1991 .- 316 p.

ISO ; *Lexique interprofessionnel du tourisme et des loisirs = Interprofessional vocabulary of tourism and leisure* .- ISO/TC154/SC5, 1990 .- 176 p.

Charles J. METELKA; *The dictionary of hospitality, travel and tourism* .- Delmar Publishers Inc., New York: 1990.-191p.

Journal Officiel; *Dictionnaire des néologismes officiels* .- JO, Paris : 1989

Commission of the European Communities; *Congress terminology = terminologie de conférences* .- CEC, Bruxelles : 1987 .- 172 p.

AFNOR; *Langage commun de transaction pour le tourisme et les loisirs : représentation des éléments de données* .-AFNOR Z 16-003, Paris,1986-111 p.

AFNOR; *Langage commun de transaction pour le tourisme et les loisirs : vocabulaire interprofessionnel franco-anglais du tourisme et des loisirs* .- AFNOR, Z 166001, Paris : 1985 .- 246 p.

Charles DUPONT; *Vocabulaire du tourisme anglais-français, français-anglais* .- LIGUATECH, Montréal : 1979 .- 149 p.

Eugène J. HALL; *The language of restaurants and catering in English*.- Regent Publishing Company, USA: 1977.-122p.

Eugène J. HALL; *The language of tourism in English* .- Regent Publishing Company, USA : 1976 .- 118 p.

Eugène J. HALL; *The language of hotels in English* .- Regent Publishing company, USA : 1976 .- 103 p.

Académie Internationale du Tourisme; *Dictionnaire international du tourisme* .- Imprimerie nationale de Monaco, Monte-Carlo : 1953 .- 196 p.

### Guías y normas para la elaboración de los tesauri

AFNOR; *Présentation des publications, translittérations, thesaurus et indexations : recueil de normes françaises* .- AFNOR, Paris : 1996

Commission of the European Communities; *Thesaurus guide : analytical directory of selected vocabularies for information retrieval* .- Directorate General XIII, CEC, Brussels : 1992 .- 1033 p.

ISO; *Principes directeurs pour l'établissement et le développement de thesaurus multilingues = Guidelines for the establishment and the development of multilingual thesauri* .- ISO 5964 (1985), 2788 (1986)

UNISIST; *Guidelines for the establishment and development of multilingual thesauri* .- UNESCO, Paris : 1980 .- 84 p.

H.M. TOWNLEY; *Thesaurus-making: grow your own word-stock* .- London, André Deutsch, 1980 .- 206 p.

J. AITCHISON; *Thesaurus construction : a practical manual* .- London, ASLIB, 1972 95p.



*Liste alphabétique structurée  
en français*

*Lista alfabetica strutturata  
in francese*

*Structured alphabetical list  
in French*

*Lista alfabética estructurada  
en francés*



**ABBAYE / ABBAZIA**  
**ABBEYS / ABADIA**  
11.02.01  
TG: MONUMENT  
*accompagnateur*  
**EMP:** GUIDE ACCOMPAGNATEUR  
**ACCORD BILATERAL / ACCORDO BILATERALE**  
**BILATERAL AGREEMENTS / ACUERDO BILATERAL**  
12.10.01  
TG: ACCORD INTERNATIONAL  
**ACCORD INTERNATIONAL / ACCORDO INTERNAZIONALE**  
**INTERNATIONAL AGREEMENTS / ACUERDO INTERNACIONAL**  
12.10.01  
TG: POLITIQUE INTERNATIONALE DU TOURISME  
TS: ACCORD BILATERAL  
*accueil*  
**EMP:** QUALITE D'ACCUEIL  
**ACCUEIL D'ENFANTS / ACCOGLIENZA BAMBINI**  
**CHILD SERVICES / SERVICIO PARA NIÑOS**  
13.06.01  
TG: PRESTATION HOTELIERE  
TS: BEBE CLUB  
GARDE D'ENFANTS  
GARDERIE D'ENFANTS  
*accueil touristique*  
**EMP:** POLITIQUE D'ACCUEIL  
**ACCULTURATION / ACCULTURAMENTO**  
**ACCULTURATION / ACULTURACION**  
17.05.05  
NE: *Processus d'interaction entre deux sociétés ou groupes sociaux provoquant un changement culturel. Alors que le touriste est peu affecté par la culture de la population d'accueil, celle-ci subit généralement le mode de vie et la culture du touriste comme une agression, voire une négation de sa propre culture.*  
TG: SOCIOLOGIE DU TOURISME  
*achat à rapporter*  
**EMP:** ACHAT TOURISTIQUE  
**ACHAT TOURISTIQUE / ACQUISTO TURISTICO**  
**TOURIST PURCHASES / COMPRA TURISTICA**  
04.03.01  
EP: *achat à rapporter*  
TG: CONSOMMATION TOURISTIQUE  
TA: COMMERCE D'ARTISANAT  
COMMERCE DE SOUVENIRS  
**ACOMPTE / ACCONTO**  
**PAYMENTS ON ACCOUNT / PAGOS A CUENTA**  
02.01.01  
TG: CONTRAT  
**ACTE UNIQUE EUROPEEN / ATTO UNICO EUROPEO**  
**SINGLE EUROPEAN ACT / ACTA UNICA EUROPEA**  
02.04.01  
TG: DROIT EUROPEEN  
**ACTES / ATTI**  
**PROCEEDINGS / ACTAS**  
16.01.03  
TG: DOCUMENT PRIMAIRE  
**ACTION CULTURELLE / AZIONE CULTURALE**  
**CULTURAL MEASURES / ACCION CULTURAL**  
12.01  
TG: POLITIQUE DU TOURISME  
TA: TOURISME CULTUREL  
*action de l'Etat*  
**EMP:** POLITIQUE DU TOURISME  
**ACTION DES COLLECTIVITES LOCALES / AZIONE DELLE COLLETTIVITA LOCALI**  
**LOCAL POLICY / POLITICA LOCAL**  
12.02.01  
EP: *action des communes*  
*collectivité locale*  
TG: ACTION DES REGIONS  
*action des communes*  
**EMP:** ACTION DES COLLECTIVITES LOCALES  
*action des professionnels*  
**EMP:** PROFESSIONNEL DU TOURISME  
**ACTION DES REGIONS / AZIONE DELLE REGIONI**  
**REGIONAL POLICY / POLITICA REGIONAL**  
12.02  
EP: *action régionale*  
*politique régionale du tourisme*  
TG: POLITIQUE DU TOURISME  
TS: ACTION DES COLLECTIVITES LOCALES  
*action régionale*  
**EMP:** ACTION DES REGIONS  
*action territoriale*

**EMP:** POLITIQUE TERRITORIALE DU TOURISME  
*activité d'intérieur*  
**EMP:** LOISIRS D'INTERIEUR  
*activité de loisirs*  
**EMP:** LOISIRS  
*activité de plein air*  
**EMP:** LOISIRS DE PLEIN AIR  
*activité de vacances*  
**EMP:** VACANCES  
**ACTIVITE SPORTIVE / ATTIVITA SPORTIVA**  
**SPORTS / ACTIVIDADES DEPORTIVAS**  
01  
EP: *loisirs sportifs*  
*sport*  
TS: ARTICLE DE SPORT  
EXERCICE PHYSIQUE  
SPORT AERIEN  
SPORT D'ADRESSE  
SPORT D'ANIMAUX  
SPORT D'ASCENSION  
SPORT DE BALLE  
SPORT DE COMBAT  
SPORT DE GLISSE  
SPORT MECANIQUE  
SPORT NAUTIQUE  
TA: ANIMATION SPORTIVE  
ASSOCIATION SPORTIVE  
CLUB DE SPORT  
EQUIPEMENT DE SPORT  
JEU  
LOISIRS  
PRATIQUE SPORTIVE  
STAGE  
TOURISME SPORTIF  
**ADMINISTRATION NATIONALE DE TOURISME / AMMINISTRAZIONE NAZIONALE DEL TURISMO**  
**NATIONAL TOURISM ADMINISTRATIONS / ADMINISTRACION NACIONAL DE TURISMO**  
14.10.04  
TG: INSTITUTION DU TOURISME  
TS: ORGANISME NATIONAL DE TOURISME  
SERVICE DU TOURISME A L'ETRANGER  
TA: ORGANISATION NATIONALE DU TOURISME  
*admission temporaire*  
**EMP:** VISA  
*adolescent*  
**EMP:** JEUNE  
**ADOPTION / ADOZIONE**  
**ADOPTION / ADOPCION**  
04.05.03  
TG: SITUATION SOCIALE  
**AEROBIC / AEROBICA**  
**AEROBICS / AEROBIC**  
01.02.01  
TG: EXERCICE PHYSIQUE  
*aéroclub*  
**EMP:** SPORT AERIEN  
*aérogare*  
**EMP:** AEROPORT  
**AEROGLISSEUR / ALISCAFO**  
**HOVERCRAFTS / AERODESLIZADOR**  
19.05.06  
TG: BATEAU DE PASSAGERS  
*aéronautique de plaisance*  
**EMP:** SPORT AERIEN  
**AEROPORT / AEROPORTO**  
**AIRPORTS / AEROPUERTO**  
19.03.01  
EP: *aérogare*  
*gare aérienne*  
TG: INFRASTRUCTURE DE TRANSPORT  
**AEROSTAT / AEROSTATO**  
**BALLOONS / AEROSTATO**  
19.05.01  
EP: *ballon*  
*dirigeable*  
*montgolfière*  
TG: MOYEN DE TRANSPORT  
*Afars et Issas*  
**EMP:** DJIBOUTI  
**AFFICHE TOURISTIQUE / MANIFESTO TURISTICO**  
**TOURISM POSTERS / CARTEL TURISTICO**  
16.01.01

TG: IMAGE FIXE  
TA: DOCUMENTATION DE VOYAGE  
*affrètement*

**EMP: VEHICULE COLLECTIF AFFRETE**

**AFGHANISTAN / AFGHANISTAN**

**AFGHANISTAN / AFGANISTAN**

20.03.06

TG: MOYEN-ORIENT

**AFRIQUE / AFRICA**

**AFRICA / AFRICA**

20.01

TG: PAYS ET GROUPEMENT DE PAYS

TS: AFRIQUE AU SUD DU SAHARA

AFRIQUE AUSTRALE

AFRIQUE CENTRALE

AFRIQUE DE L'EST

AFRIQUE DE L'OUEST

AFRIQUE DU NORD

**AFRIQUE ANGLOPHONE / AFRICA ANGLOFONA**

**ENGLISH-SPEAKING AFRICA / AFRICA ANGLOFONA**

20.08.01

TG: GROUPEMENT LINGUISTIQUE

TS: AFRIQUE DU SUD

BOTSWANA

GAMBIE

GHANA

KENYA

LESOTHO

LIBERIA

MALAWI

MAURICE

NAMIBIE

NIGERIA

OUGANDA

SEYCHELLES

SIERRA LEONE

SWAZILAND

TANZANIE RU

ZAMBIE

ZIMBABWE

**AFRIQUE AU SUD DU SAHARA / AFRICA A SUD DEL SAHARA**

**AFRICA SOUTH OF THE SAHARA / AFRICA AL SUR DEL SAHARA**

20.01.01

TG: AFRIQUE

TA: AFRIQUE AUSTRALE

AFRIQUE CENTRALE

AFRIQUE DE L'EST

AFRIQUE DE L'OUEST

SAHEL

**AFRIQUE AUSTRALE / AFRICA AUSTRALE**

**SOUTHERN AFRICA / AFRICA MERIDIONAL**

20.01.02

TG: AFRIQUE

TS: AFRIQUE DU SUD

ANGOLA

BOTSWANA

LESOTHO

MALAWI

MOZAMBIQUE

NAMIBIE

SAINTE-HELENE

SWAZILAND

ZAMBIE

ZIMBABWE

TA: AFRIQUE AU SUD DU SAHARA

**AFRIQUE CENTRALE / AFRICA CENTRALE**

**CENTRAL AFRICA / AFRICA CENTRAL**

20.01.03

TG: AFRIQUE

TS: CAMEROUN

CONGO

CONGO RD

GABON

GUINEE EQUATORIALE

REPUBLIQUE CENTRAFRICAINE

SAO TOME-ET-PRINCIPE

TCHAD

TA: AFRIQUE AU SUD DU SAHARA

**AFRIQUE DE L'EST / AFRICA DELL'EST**

**EAST AFRICA / AFRICA ORIENTAL**

20.01.04

*EP: Afrique orientale*

TG: AFRIQUE

TS: BURUNDI

COMORES

DJIBOUTI

ERYTHREE

ETHIOPIE

KENYA

MADAGASCAR

MAURICE

MAYOTTE

OUGANDA

REUNION

RWANDA

SEYCHELLES

SOMALIE

SOUDAN

TANZANIE RU

TA: AFRIQUE AU SUD DU SAHARA

CORNE DE L'AFRIQUE

**AFRIQUE DE L'OUEST / AFRICA OCCIDENTALE**

**WEST AFRICA / AFRICA OCCIDENTAL**

20.01.05

*EP: Afrique occidentale*

TG: AFRIQUE

TS: BENIN

BURKINA FASO

CAP-VERT

COTE D'IVOIRE

GAMBIE

GHANA

GUINEE

GUINEE-BISSAU

LIBERIA

MALI

MAURITANIE

NIGER

NIGERIA

SAHARA OCCIDENTAL

SENEGAL

SIERRA LEONE

TOGO

TA: AFRIQUE AU SUD DU SAHARA

SAHEL

**AFRIQUE DU NORD / AFRICA SETTENTRIONALE**

**NORTH AFRICA / AFRICA DEL NORTE**

20.01.06

TG: AFRIQUE

TS: ALGERIE

EGYPTE

JAMAHIRIYA ARABE LIBYENNE

MAROC

SAHARA

TUNISIE

TA: ETAT ARABE

MAGHREB

PAYS ISLAMIQUE

**AFRIQUE DU SUD / SUDAFRICA**

**SOUTH AFRICA / REPUBLICA DE SUDAFRICA**

20.01.02

TG: AFRIQUE ANGLOPHONE

AFRIQUE AUSTRALE

**AFRIQUE FRANCOPHONE / AFRICA FRANCOFONA**

**FRENCH-SPEAKING AFRICA / AFRICA FRANCOFONA**

20.08.04

TG: PAYS FRANCOPHONE

TS: ALGERIE

BENIN

BURKINA FASO

BURUNDI

CAMEROUN

COMORES

CONGO

CONGO RD

COTE D'IVOIRE

DJIBOUTI

GABON

GUINEE

MADAGASCAR

MALI

MAROC

MAURITANIE  
MAYOTTE  
NIGER  
REPUBLIQUE CENTRAFRICAINE  
REUNION  
RWANDA  
SENEGAL  
TCHAD  
TOGO  
TUNISIE  
TA: SAHEL  
**AFRIQUE LUSOPHONE / AFRICA LUSOFONA**  
**PORTUGUESE-SPEAKING AFRICA / AFRICA DE HABLA PORTUGUESA**

20.08.02  
TG: GROUPEMENT LINGUISTIQUE

TS: ANGOLA  
CAP-VERT  
GUINEE-BISSAU  
MOZAMBIQUE  
SAO TOME-ET-PRINCIPE

*Afrique occidentale*

**EMP:** AFRIQUE DE L'OUEST

*Afrique orientale*

**EMP:** AFRIQUE DE L'EST

*âge d'or*

**EMP:** TROISIEME AGE

**AGENCE DE COMMUNICATION / AGENZIA DI COMUNICAZIONE**  
**PUBLIC RELATIONS AGENCIES / AGENCIA DE COMUNICACION**

14.12.01

*EP:* *agence de relations publiques*  
TG: PRESTATAIRE DE SERVICES  
TS: AGENCE DE CREATION D'EVENEMENT  
AGENCE DE PRESSE  
AGENCE DE PUBLICITE

TA: COMMUNICATION TOURISTIQUE

**AGENCE DE CREATION D'EVENEMENT / AGENZIA DI CREAZIONE EVENTI**  
**EVENT ORGANIZERS / AGENCIA ORGANIZADORA DE EVENTOS**

14.12.01

TG: AGENCE DE COMMUNICATION  
**AGENCE DE PRESSE / AGENZIA DI STAMPA**  
**PRESS AGENCIES / AGENCIA DE PRENSA**

14.12.01

TG: AGENCE DE COMMUNICATION  
**AGENCE DE PUBLICITE / AGENZIA DI PUBBLICITA**  
**ADVERTISING AGENCIES / AGENCIA DE PUBLICIDAD**

14.12.01

TG: AGENCE DE COMMUNICATION  
TA: PUBLICITE TOURISTIQUE

*agence de relations publiques*

**EMP:** AGENCE DE COMMUNICATION

**AGENCE DE VOYAGES / AGENZIA DI VIAGGI**  
**TRAVEL AGENCIES / AGENCIA DE VIAJES**

14.01

*EP:* *agence de voyages distributrice*  
*agence de voyages réceptrice*  
TG: PROFESSIONNEL DU TOURISME  
TS: VOYAGISTE

*agence de voyages distributrice*

**EMP:** AGENCE DE VOYAGES

*agence de voyages réceptrice*

**EMP:** AGENCE DE VOYAGES

**AGENT DE VOYAGES / AGENTE DI VIAGGI**  
**TRAVEL AGENTS / AGENTE DE VIAJES**

07.04.01

*EP:* *représentant local d'agence de voyage*  
TG: METIERS DU TOURISME  
TS: CHEF D'AGENCE DE VOYAGES  
CONCEPTEUR-FORFAITISTE  
VENDEUR-BILLETISTE

**AGENT IMMOBILIER / AGENTE IMMOBILIARE**  
**ESTATE AGENTS / AGENTE IMMOBILIARIO**

14.02

TG: PROFESSIONNEL DU TOURISME

**AGREMENT / AUTORIZZAZIONE**  
**ACCREDITATION / AUTORIZACION**

02.07.01

TG: DROIT PUBLIC

*agriculteur*

**EMP:** EXPLOITANT AGRICOLE

*agrotourisme*

**EMP:** TOURISME RURAL

*agrotourisme*

**EMP:** TOURISME RURAL

*aide à l'entreprise*

**EMP:** FINANCEMENT TOURISTIQUE

*aide de l'Etat*

**EMP:** FINANCEMENT PUBLIC

*aide européenne*

**EMP:** FINANCEMENT EUROPEEN

*air conditionné*

**EMP:** CLIMATISATION

**AIRE DE JEU / AREA GIOCHI**  
**PLAYGROUNDS / AREA DE JUEGOS**

05.05.01

*EP:* *terrain de jeu*

TG: AIRE DE LOISIRS

**AIRE DE LOISIRS / AREA LOISIRS**  
**RECREATIONAL SITES / AREA DE OCIO**

05.05.01

TG: EQUIPEMENT DE LOISIRS

TS: AIRE DE JEU

AIRE DE PIQUE-NIQUE

AIRE DE REPOS

*aire de loisirs urbains*

**EMP:** BASE DE LOISIRS URBAINS

**AIRE DE PIQUE-NIQUE / AREA PIC-NIC**  
**PICNIC AREAS / AREA DE PICNIC**

05.05.01

TG: AIRE DE LOISIRS

**AIRE DE REPOS / AREA RIPOSO**  
**REST AREAS / AREA DE DESCANSO**

05.05.01

TG: AIRE DE LOISIRS

*aire naturelle de camping*

**EMP:** TERRAIN DE CAMPING

*aire naturelle de loisirs*

**EMP:** BASE DE LOISIRS

**ALBANIE / ALBANIA**  
**ALBANIA / ALBANIA**

20.04.03

TG: EUROPE ORIENTALE  
PAYS MEDITERRANEEN

**ALBUM / ALBUM**  
**ALBUMS / ALBUM**

16.01.01

TG: IMAGE FIXE

**ALGERIE / ALGERIA**  
**ALGERIA / ARGELIA**

20.01.06

TG: AFRIQUE DU NORD  
AFRIQUE FRANCOPHONE  
ETAT ARABE  
MAGHREB  
PAYS FRANCOPHONE  
PAYS ISLAMIQUE  
PAYS MEDITERRANEEN

**ALGUE VERTE / ALGA VERDE**  
**GREEN ALGAE / ALGAS VERDES**

03.04.03

TG: POLLUTION DE L'EAU

**ALIENATION / ALIENAZIONE**  
**ALIENATION / ALIENACION**

17.05.06

TG: SOCIOLOGIE DU TOURISME

**ALIMENTATION / ALIMENTAZIONE**  
**FOOD AND BEVERAGES / ALIMENTACION**

13.02.02

TG: COMMERCE DE LUXE

**ALLEMAGNE / GERMANIA**  
**GERMANY / ALEMANIA**

20.04.02

TG: EUROPE OCCIDENTALE  
PAYS DE L'OCDE  
PAYS DE L'UNION EUROPEENNE  
PAYS DE LA CEE

TA: ALLEMAGNE, REPUBLIQUE FEDERALE  
REPUBLIQUE DEMOCRATIQUE ALLEMANDE

**ALLEMAGNE, REPUBLIQUE FEDERALE / REPUBBLICA FEDERALE TEDESCA**  
**GERMANY FR / ALEMANIA, REPUBLICA FEDERAL**

20.04.02

*NE:* *A utiliser pour les événements entre 1949 et 1990*

TG: EUROPE OCCIDENTALE

PAYS DE L'OCDE  
PAYS DE LA CEE  
TA: ALLEMAGNE  
REPUBLIQUE DEMOCRATIQUE ALLEMANDE  
**ALLONGEMENT DU TEMPS DE TRAVAIL / PROLUNGAMENTO DELL'ORARIO DI LAVORO**  
**EXTENSION OF WORKING HOURS / PROLONGACION DE LA JORNADA LABORAL**  
17.06.01  
TG: TEMPS DE TRAVAIL  
**ALPINISME / ALPINISMO**  
**MOUNTAINEERING / MONTAÑISMO**  
01.06.01  
TG: SPORT D'ASCENSION  
**AMAZONIE / AMAZZONIA**  
**AMAZONIA / AMAZONIA**  
20.07.01  
TG: GROUPEMENT GEOGRAPHIQUE  
TS: BOLIVIE  
BRESIL  
COLOMBIE  
EQUATEUR  
GUYANA  
PEROU  
SURINAME  
VENEZUELA  
TA: AMERIQUE LATINE  
**AMBASSADE / AMBASCIATA**  
**EMBASSIES / EMBAJADA**  
12.10.05  
EP: *légation*  
TG: REPRESENTATION GOUVERNEMENTALE  
**AMENAGEMENT DE L'ESPACE RURAL / PIANIFICAZIONE RURALE**  
**RURAL DEVELOPMENT / ORDENACION DEL ESPACIO RURAL**  
12.09.01  
TG: AMENAGEMENT DU TERRITOIRE  
TA: ESPACE RURAL  
**AMENAGEMENT DE LA MONTAGNE / PIANIFICAZIONE MONTANA**  
**UPLAND AREAS DEVELOPMENT / ORDENACION DE ZONAS DE MONTAÑA**  
12.09.01  
TG: AMENAGEMENT DU TERRITOIRE  
TA: MONTAGNE  
**AMENAGEMENT DU LITTORAL / PIANIFICAZIONE DEL LITORALE**  
**COASTAL DEVELOPMENT / ORDENACION DEL LITORAL**  
12.09.01  
TG: AMENAGEMENT DU TERRITOIRE  
TA: LITTORAL  
**AMENAGEMENT DU TEMPS / GESTIONE DEL TEMPO**  
**ARRANGEMENT OF WORKING TIME / DISTRIBUCION DEL TIEMPO LIBRE**  
12.03  
TG: POLITIQUE DU TOURISME  
TS: ETALEMENT DES VACANCES  
SAISONNALITE  
**AMENAGEMENT DU TERRITOIRE / PIANIFICAZIONE DEL TERRITORIO**  
**NATIONAL DEVELOPMENT PLANNING / ORDENACION DEL TERRITORIO**  
12.09.01  
EP: *plan d'aménagement*  
TG: POLITIQUE D'AMENAGEMENT  
TS: AMENAGEMENT DE L'ESPACE RURAL  
AMENAGEMENT DE LA MONTAGNE  
AMENAGEMENT DU LITTORAL  
AMENAGEMENT FLUVIAL  
AMENAGEMENT INTEGRE  
AMENAGEMENT REGIONAL  
URBANISME  
**AMENAGEMENT FLUVIAL / PIANIFICAZIONE FLUVIALE**  
**WATERWAY DEVELOPMENT / ORDENACION FLUVIAL**  
12.09.01  
TG: AMENAGEMENT DU TERRITOIRE  
TA: TOURISME FLUVIAL  
**AMENAGEMENT INTEGRE / PIANIFICAZIONE INTEGRATA**  
**INTEGRATED DEVELOPMENT / ORDENACION INTEGRADA**  
12.09.01  
TG: AMENAGEMENT DU TERRITOIRE  
**AMENAGEMENT REGIONAL / PIANIFICAZIONE REGIONALE**  
**REGIONAL DEVELOPMENT / ORDENACION REGIONAL**  
12.09.01  
TG: AMENAGEMENT DU TERRITOIRE  
**AMENAGEMENT TOURISTIQUE / PIANIFICAZIONE TURISTICA**  
**TOURISM DEVELOPMENT / ORDENACION TURISTICA**  
12.09.02  
TG: POLITIQUE D'AMENAGEMENT  
TS: AMENAGEMENT TOURISTIQUE DE MONTAGNE

AMENAGEMENT TOURISTIQUE DU LITTORAL  
AMENAGEMENT TOURISTIQUE RURAL  
POLE DE DEVELOPPEMENT TOURISTIQUE  
TA: AMENAGEUR  
**AMENAGEMENT TOURISTIQUE DE MONTAGNE / PIANIFICAZIONE TURISTICA DI MONTAGNA**  
**UPLAND AREAS TOURISM DEVELOPMENT / ORDENACION TURISTICA DE MONTAÑA**  
12.09.02  
EP: *contrat de station vallée*  
*plan neige*  
TG: AMENAGEMENT TOURISTIQUE  
TA: DOMAINE SKIABLE  
EQUIPEMENT DE MONTAGNE  
TOURISME DE MONTAGNE  
**AMENAGEMENT TOURISTIQUE DU LITTORAL / PIANIFICAZIONE TURISTICA DEL LITORALE**  
**COASTAL TOURISM DEVELOPMENT / ORDENACION TURISTICA DEL LITORAL**  
12.09.02  
EP: *contrat de station littorale*  
*plan nautique*  
TG: AMENAGEMENT TOURISTIQUE  
TA: EQUIPEMENT DU LITTORAL  
EQUIPEMENT NAUTIQUE  
STATION LITTORALE  
TOURISME LITTORAL  
**AMENAGEMENT TOURISTIQUE RURAL / PIANIFICAZIONE TURISTICA RURALE**  
**RURAL TOURISM DEVELOPMENT / ORDENACION TURISTICA RURAL**  
12.09.02  
EP: *contrat de pays*  
TG: AMENAGEMENT TOURISTIQUE  
TA: EQUIPEMENT RURAL  
TOURISME RURAL  
*aménagement urbain*  
**EMP: URBANISME**  
**AMENAGEUR / PIANIFICATORE**  
**DEVELOPMENT AGENCIES / TECNICO DE ORDENACION TERRITORIAL**  
14.03  
TG: PROFESSIONNEL DU TOURISME  
TS: ARCHITECTE  
PAYSAGISTE  
URBANISTE  
TA: AMENAGEMENT TOURISTIQUE  
PROMOTEUR  
**AMERIQUE CENTRALE / AMERICA CENTRALE**  
**CENTRAL AMERICA / AMERICA CENTRAL**  
20.02.01  
TG: AMERIQUES ET CARAIBES  
TS: BELIZE  
COSTA RICA  
EL SALVADOR  
GUATEMALA  
HONDURAS  
NICARAGUA  
PANAMA  
TA: AMERIQUE LATINE  
AMERIQUES  
CARAIBES  
**AMERIQUE DU NORD / AMERICA SETTENTRIONALE**  
**NORTH AMERICA / AMERICA DEL NORTE**  
20.02.02  
TG: AMERIQUES ET CARAIBES  
TS: BERMUDES  
CANADA  
ETATS-UNIS  
MEXIQUE  
SAINT-PIERRE-ET-MIQUELON  
TA: AMERIQUES  
**AMERIQUE DU SUD / AMERICA DEL SUD**  
**SOUTH AMERICA / AMERICA DEL SUR**  
20.02.03  
TG: AMERIQUES ET CARAIBES  
TS: ARGENTINE  
BOLIVIE  
BRESIL  
CHILI  
COLOMBIE  
EQUATEUR  
GUYANA  
GUYANE FRANÇAISE  
ILES MALOUINES (Falkland)  
PARAGUAY  
PEROU  
SURINAME



URUGUAY  
 VENEZUELA  
 TA: AMERIQUE LATINE  
 AMERIQUES  
 CONE SUD  
 PAYS ANDIN  
**AMERIQUE LATINE / AMERICA LATINA**  
**LATIN AMERICA / AMERICA LATINA**  
 20.08.03  
 TG: GROUPEMENT LINGUISTIQUE  
 TS: ARGENTINE  
 BELIZE  
 BOLIVIE  
 BRESIL  
 CHILI  
 COLOMBIE  
 COSTA RICA  
 CUBA  
 EL SALVADOR  
 EQUATEUR  
 GUATEMALA  
 HONDURAS  
 MEXIQUE  
 NICARAGUA  
 PANAMA  
 PARAGUAY  
 PEROU  
 PORTO RICO  
 REPUBLIQUE DOMINICAINE  
 URUGUAY  
 VENEZUELA  
 TA: AMAZONIE  
 AMERIQUE CENTRALE  
 AMERIQUE DU SUD  
 AMERIQUES  
 CONE SUD  
 PAYS ANDIN  
**AMERIQUES / AMERICHE**  
**AMERICAS / AMERICAS**  
 20.02.04  
 TG: AMERIQUES ET CARAIBES  
 TA: AMERIQUE CENTRALE  
 AMERIQUE DU NORD  
 AMERIQUE DU SUD  
 AMERIQUE LATINE  
 CARAIBES  
**AMERIQUES ET CARAIBES / AMERICHE E CARAIBI**  
**AMERICAS AND THE CARIBBEAN / AMERICAS Y CARIBE**  
 20.02  
 TG: PAYS ET GROUPEMENT DE PAYS  
 TS: AMERIQUE CENTRALE  
 AMERIQUE DU NORD  
 AMERIQUE DU SUD  
 AMERIQUES  
 CARAIBES  
*amicale*  
**EMP:** ASSOCIATION  
*amortissement de l'investissement*  
**EMP:** INVESTISSEMENT TOURISTIQUE  
*amplitude de travail*  
**EMP:** TEMPS DE TRAVAIL  
*analyse critique*  
**EMP:** CRITIQUE  
**ANALYSE DE MARCHÉ / ANALISI DI MERCATO**  
**MARKET RESEARCH / ANALISIS DE MERCADO**  
 16.03.01  
 TG: METHODOLOGIE  
**ANALYSE DE SYSTEME / ANALISI DI SISTEMA**  
**SYSTEMS ANALYSIS / ANALISIS DE SISTEMAS**  
 16.03.02  
 EP: science des systèmes  
 TG: METHODOLOGIE  
**ANALYSE DES COÛTS / ANALISI DEI COSTI**  
**COST ANALYSES / ANALISIS DE COSTOS**  
 04.08.06  
 TG: GESTION  
**ANALYSE ECONOMIQUE / ANALISI ECONOMICA**  
**ECONOMIC ANALYSIS / ANALISIS ECONOMICO**  
 16.03.03  
 EP: étude économique  
 TG: METHODOLOGIE

*analyse historique*  
**EMP:** HISTORIQUE  
*analyse multicritères*  
**EMP:** ANALYSE STATISTIQUE  
*analyse prospective*  
**EMP:** PROSPECTIVE  
**ANALYSE STATISTIQUE / ANALISI STATISTICA**  
**STATISTICAL ANALYSES / ANALISIS ESTADISTICO**  
 16.03.04  
 EP: analyse multicritères  
 chiffre  
 statistique  
 TG: METHODOLOGIE  
*analyse typologique*  
**EMP:** TYPOLOGIE  
**ANDORRE / ANDORRA**  
**ANDORRA / ANDORRA**  
 20.04.02  
 TG: EUROPE OCCIDENTALE  
*Angleterre*  
**EMP:** ROYAUME-UNI  
**ANGOLA / ANGOLA**  
**ANGOLA / ANGOLA**  
 20.01.02  
 TG: AFRIQUE AUSTRALE  
 AFRIQUE LUSOPHONE  
**ANGUILLA / ANGUILLA**  
**ANGUILLA / ANGUILLA**  
 20.02.05  
 TG: CARAIBES  
 PETIT ETAT  
 TERRITOIRE NON AUTONOME  
 TA: ROYAUME-UNI  
**ANIMAL ACCEPTE / ANIMALI AMMESSI**  
**ANIMALS ACCEPTED / ADMISION DE ANIMALES**  
 13.06.02  
 EP: hébergement d'animaux  
 hôtel acceptant des chiens  
 TG: PRESTATION HOTELIERE  
**ANIMATEUR / ANIMATORE**  
**ACTIVITY HOSTS / ANIMADOR**  
 07.04.02  
 EP: animateur de tourisme  
 animateur du patrimoine  
 TG: METIERS DU TOURISME  
 TA: ANIMATION  
*animateur de tourisme*  
**EMP:** ANIMATEUR  
*animateur du patrimoine*  
**EMP:** ANIMATEUR  
**ANIMATION / ANIMAZIONE**  
**ACTIVITY ORGANIZATION / ANIMACION**  
 13.01  
 NE: Ensemble des spectacles, expositions, excursions, présentations, ventes, réunions, activités sportives, culturelles ou de loisirs organisées pour susciter l'intérêt des visiteurs, occuper le temps de leur présence sur un site, les faire participer pour qu'ils ne soient pas seulement spectateurs.  
 TG: PRESTATION TOURISTIQUE  
 TS: ANIMATION DE LOISIRS  
 ANIMATION TOURISTIQUE  
 TA: ANIMATEUR  
**ANIMATION CULTURELLE / ANIMAZIONE CULTURALE**  
**CULTURAL PROGRAMMING / ANIMACION CULTURAL**  
 13.01.01  
 TG: ANIMATION DE LOISIRS  
**ANIMATION DE LOISIRS / ANIMAZIONE DI LOISIRS**  
**LEISURE PROGRAMMING / ANIMACION DEL OCIO**  
 13.01.01  
 TG: ANIMATION  
 TS: ANIMATION CULTURELLE  
 ANIMATION POUR ENFANTS  
 ANIMATION SPORTIVE  
**ANIMATION POUR ENFANTS / ANIMAZIONE PER BAMBINI**  
**CHILDREN'S ACTIVITIES / ANIMACION PARA NIÑOS**  
 13.01.01  
 TG: ANIMATION DE LOISIRS  
**ANIMATION SPORTIVE / ANIMAZIONE SPORTIVA**  
**SPORTS PROGRAMMING / ANIMACION DEPORTIVA**  
 13.01.01  
 TG: ANIMATION DE LOISIRS  
 TA: ACTIVITE SPORTIVE

**ANIMATION TOURISTIQUE / ANIMAZIONE TURISTICA  
TOURIST ENTERTAINMENT / ANIMACION TURISTICA**

13.01.02

TG: ANIMATION

**ANNEE DU TOURISME / ANNO DEL TURISMO  
YEAR OF TOURISM / AÑO DEL TURISMO**

10.02.01

TG: MANIFESTATION CONJONCTURELLE

*anniversaire*

**EMP:** COMMEMORATION

**ANNUAIRE / ANNUARIO**

**YEARBOOKS / ANUARIO**

16.01.05

TG: PUBLICATION PERIODIQUE

*annulation*

**EMP:** ASSURANCE ANNULATION

**ANTHOLOGIE / ANTOLOGIA**

**ANTHOLOGIES / ANTOLOGIA**

16.01.03

TG: DOCUMENT PRIMAIRE

**ANTHROPOLOGIE DU TOURISME / ANTRPOLOGIA DEL TURISMO**

**TOURISM ANTHROPOLOGY / ANTRPOLOGIA DEL TURISMO**

17.05.01

TG: SOCIOLOGIE DU TOURISME

**ANTIGUA-ET-BARBUDA / ANTIGUA E BARBUDA**

**ANTIGUA AND BARBUDA / ANTIGUA Y BARBUDA**

20.02.05

TG: CARAIBES

PETIT ETAT

*Antilles*

**EMP:** CARAIBES

**ANTILLES NEERLANDAISES / ANTILLE OLANDESI**

**NETHERLANDS ANTILLES / ANTILLAS NEERLANDESAS**

20.02.05

TG: CARAIBES

PETIT ETAT

TERRITOIRE NON AUTONOME

TA: PAYS-BAS

*antiquité*

**EMP:** HISTOIRE DU TOURISME

*aoûtiens*

**EMP:** VACANCES D'ETE

*apport économique*

**EMP:** INCIDENCE DU TOURISME

**APPRENTISSAGE / APPRENDISTATO**

**APPRENTICESHIPS / APRENDIZAJE**

07.03.01

TG: FORMATION PROFESSIONNELLE

*aquarium*

**EMP:** MAISON DE LA MER

**ARABIE SAOUDITE / ARABIA SAUDITA**

**SAUDI ARABIA / ARABIA SAUDITA**

20.03.06

TG: ETAT DU GOLFE

PAYS ISLAMIQUE

**ARCHEOLOGIE / ARCHEOLOGIA**

**ARCHAEOLOGY / ARQUEOLOGIA**

09.07.01

*EP: chantier de fouille*

*fouille archéologique*

TG: LOISIRS EDUCATIFS

TA: SITE ARCHEOLOGIQUE

**ARCHITECTE / ARCHITETTO**

**ARCHITECTS / ARQUITECTO**

14.03.01

TG: AMENAGEUR

**ARCHITECTURE / ARCHITETTURA**

**ARCHITECTURE / ARQUITETTURA**

12.09.01

TG: URBANISME

TA: MONUMENT

PATRIMOINE ARTISTIQUE

**ARCHIVES / ARCHIVI**

**ARCHIVES / ARCHIVO**

16.02.04

TG: SERVICE D'INFORMATION

**ARENE / ARENA**

**AMPHITHEATRES / ANFITEATRO**

11.02.01

TG: MONUMENT

**ARGENTINE / ARGENTINA**

**ARGENTINA / ARGENTINA**

20.02.03

TG: AMERIQUE DU SUD

AMERIQUE LATINE

CONE SUD

NOUVEAU PAYS INDUSTRIALISE

**ARMENIE / ARMENIA**

**ARMENIA / ARMENIA**

20.04.01

*NE: A utiliser pour les événements après 1991*

TG: ETAT DU CAUCASE

PAYS DE LA CEI

**ARRHES / CAPARRA**

**DEPOSITS / DEPOSITOS**

02.01.01

TG: CONTRAT

**ARRIERE-PAYS / ENTROTERRA**

**HINTERLANDS / TIERRA INTERIOR**

11.05.04

TG: LITTORAL

*arrivée*

**EMP:** ARRIVEES INTERNATIONALES DE TOURISTES

*arrivées aux frontières*

**EMP:** ARRIVEES INTERNATIONALES DE TOURISTES

**ARRIVEES INTERNATIONALES DE TOURISTES / ARRIVI INTERNAZIONALI DI TURISTI**

**INTERNATIONAL TOURIST ARRIVALS / LLEGADAS INTERNACIONALES DE TURISTAS**

06.06.01

*EP: arrivée*

*arrivées aux frontières*

TG: TOURISME INTERNATIONAL

*art*

**EMP:** PATRIMOINE ARTISTIQUE

*art culinaire*

**EMP:** GASTRONOMIE

*art graphique*

**EMP:** DESSIN

*art martial*

**EMP:** SPORT DE COMBAT

*art plastique*

**EMP:** SCULPTURE

*article de chasse*

**EMP:** CHASSE

*article de pêche*

**EMP:** PECHE

**ARTICLE DE SPORT / ARTICOLO DI SPORT**

**SPORTS EQUIPMENT / ARTICULO DE DEPORTE**

01.01

*EP: industrie du sport*

TG: ACTIVITE SPORTIVE

**ARTICLE DE VOYAGE / ARTICOLO DI VIAGGIO**

**TRAVEL ITEMS / ARTICULO DE VIAJE**

19.01

TG: TRANSPORT

TS: BAGAGE

**ARTISANAT / ARTIGIANATO**

**HANDICRAFTS / ARTESANIA**

09.01

*EP: artisanat d'art*

*cristerie*

*dentelle*

*ébénisterie*

*émaux*

*joaillerie*

*mécanique*

*menuiserie*

*modélisme*

*mosaïque*

*orfèvrerie*

*peinture sur soie*

*plomberie*

*porcelaine*

*poterie*

*tapisserie*

*tissage*

*vitrail*

TG: LOISIRS

TA: STAGE

*artisanat d'art*

**EMP:** ARTISANAT

**ARUBA / ARUBA**

**ARUBA / ARUBA**

20.02.05  
 TG: CARAIBES  
 PETIT ETAT  
 TA: PAYS-BAS  
**ASCENSEUR / ASCENSORE  
 LIFTS / ASCENSOR**  
 05.11.01  
 TG: EQUIPEMENT HOTELIER  
**ASIE / ASIA  
 ASIA / ASIA**  
 20.03.01  
 TG: ASIE ET PACIFIQUE  
 TA: MOYEN-ORIENT  
 PAYS DE L'ANASE  
**ASIE CENTRALE / ASIA CENTRALE  
 CENTRAL ASIA / ASIA CENTRAL**  
 20.03.02  
 TG: ASIE ET PACIFIQUE  
 TS: KAZAKSTAN  
 KIRGHIZISTAN  
 OUZBEKISTAN  
 TADJIKISTAN  
 TURKMENISTAN  
 TA: ETAT DU CAUCASE  
 PAYS DE LA CEI  
**ASIE DU SUD / ASIA MERIDIONALE  
 SOUTH ASIA / ASIA DEL SUR**  
 20.03.03  
 TG: ASIE ET PACIFIQUE  
 TS: BANGLADESH  
 BHOUTAN  
 INDE  
 MALDIVES  
 NEPAL  
 PAKISTAN  
 SIKKIM  
 SRI LANKA  
**ASIE DU SUD-EST / ASIA DEL SUD-EST  
 SOUTH-EAST ASIA / ASIA SUDORIENTAL**  
 20.03.04  
 EP: *Sud-Est asiatique*  
 TG: ASIE ET PACIFIQUE  
 TS: BRUNEI DARUSSALAM  
 CAMBODGE  
 INDONESIE  
 LAO RDP  
 MALAISIE  
 MYANMAR  
 PHILIPPINES  
 SINGAPOUR  
 THAILANDE  
 TIMOR ORIENTAL  
 VIET NAM  
 TA: INDOCHINE  
 PAYS DE L'ANASE  
**ASIE ET PACIFIQUE / ASIA E PACIFICO  
 ASIA AND THE PACIFIC / ASIA Y PACIFICO**  
 20.03  
 TG: PAYS ET GROUPEMENT DE PAYS  
 TS: ASIE  
 ASIE CENTRALE  
 ASIE DU SUD  
 ASIE DU SUD-EST  
 ASIE ORIENTALE  
 MOYEN-ORIENT  
 OCEANIE  
**ASIE ORIENTALE / ASIA ORIENTALE  
 EAST ASIA / ASIA ORIENTAL**  
 20.03.05  
 EP: *Extrême-Orient*  
 TG: ASIE ET PACIFIQUE  
 TS: CHINE  
 COREE  
 COREE R  
 COREE RDP  
 HONG KONG  
 HONG KONG, CHINE  
 JAPON  
 MACAO  
 MONGOLIE  
 TAIWAN, CHINE

**ASPIRATION / ASPIRAZIONE  
 ASPIRATIONS / EXPECTATIVA**  
 17.03.01  
 EP: *attente*  
 TG: MOTIVATION  
 TA: SATISFACTION DES CONSOMMATEURS  
**ASSAINISSEMENT / BONIFICA  
 WATER PURIFICATION / SANEAMIENTO AMBIENTAL**  
 03.05.03  
 TG: LUTTE CONTRE LA POLLUTION  
**ASSISES DU TOURISME / ASSISE DEL TURISMO  
 TOURISM CONFERENCES / REUNION DE TURISMO**  
 10.02.02  
 TG: MANIFESTATION CONJONCTURELLE  
*assistance aux touristes*  
 EMP: ASSURANCE SECOURS  
**ASSISTANCE TECHNIQUE / ASSISTENZA TECNICA  
 TECHNICAL ASSISTANCE / ASISTENCIA TECNICA**  
 12.10.03  
 EP: *coopération technique  
 mission d'appui sectoriel  
 mission d'assistance préparatoire*  
 TG: COOPERATION INTERNATIONALE  
 TA: EXPORTATION DU SAVOIR-FAIRE  
 TRANSFERT DES TECHNIQUES  
**ASSOCIATION / ASSOCIAZIONE  
 ASSOCIATIONS / ASOCIACION**  
 14.04  
 EP: *amicale  
 vie associative*  
 TG: PROFESSIONNEL DU TOURISME  
 TS: ASSOCIATION CULTURELLE  
 ASSOCIATION DE CONSOMMATEURS  
 ASSOCIATION DE TOURISME  
 ASSOCIATION SPORTIVE  
 TA: ASSOCIATION A BUT NON LUCRATIF  
**ASSOCIATION A BUT NON LUCRATIF / ASSOCIAZIONE SENZA SCOPO DI LUCRO  
 NON-PROFIT-MAKING ASSOCIATIONS / ASOCIACION CON FINES NO LUCRATIVOS**  
 02.01.02  
 EP: *association loi 1901*  
 TG: STATUT JURIDIQUE  
 TA: ASSOCIATION  
**ASSOCIATION CULTURELLE / ASSOCIAZIONE CULTURALE  
 CULTURAL ASSOCIATIONS / ASOCIACION CULTURAL**  
 14.04.01  
 TG: ASSOCIATION  
**ASSOCIATION DE CONSOMMATEURS / ASSOCIAZIONE DI CONSUMATORI  
 CONSUMER ASSOCIATIONS / ASOCIACION DE CONSUMIDORES**  
 14.04.02  
 TG: ASSOCIATION  
 TA: DROIT DE LA CONSOMMATION  
 PROTECTION DU TOURISTE  
**ASSOCIATION DE TOURISME / ASSOCIAZIONE TURISTICA  
 TOURISM ASSOCIATIONS / ASOCIACION DE TURISMO**  
 14.04.03  
 TG: ASSOCIATION  
 TS: ASSOCIATION DE TOURISME AGREEE  
**ASSOCIATION DE TOURISME AGREEE / ASSOCIAZIONE TURISTICA RICONOSCIUTA  
 ACCREDITED TOURISM ASSOCIATIONS / ASOCIACION DE TURISMO HOMOLOGADA**  
 14.04.03  
 TG: ASSOCIATION DE TOURISME  
*association internationale de tourisme*  
 EMP: ORGANISME INTERNATIONAL DE TOURISME  
*association loi 1901*  
 EMP: ASSOCIATION A BUT NON LUCRATIF  
**ASSOCIATION SPORTIVE / ASSOCIAZIONE SPORTIVA  
 SPORTS ASSOCIATIONS / ASOCIACION DEPORTIVA**  
 14.04.04  
 TG: ASSOCIATION  
 TA: ACTIVITE SPORTIVE  
**ASSURANCE / ASSICURAZIONE  
 INSURANCE / SEGURO**  
 02.11.04  
 TG: REGLEMENTATION DE LA CIRCULATION  
 TA: ASSURANCE ANNULATION  
 ASSURANCE SECOURS  
**ASSURANCE ANNULATION / ASSICURAZIONE ANNULLAMENTO  
 CANCELLATION INSURANCE / SEGURO DE CANCELACION**  
 02.11.07  
 EP: *annulation*  
 TG: SECOURS

TA: ASSURANCE  
**ASSURANCE SECOURS / ASSICURAZIONE ASSISTENZA**  
**RELIEF INSURANCE / SEGURO DE ASISTENCIA EN VIAJES**  
02.11.07  
EP: *assistance aux touristes*  
*assurance touristique*  
TG: SECOURS  
TA: ASSURANCE  
*assurance touristique*  
**EMP: ASSURANCE SECOURS**  
**ASTRONOMIE / ASTRONOMIA**  
**ASTRONOMY / ASTRONOMIA**  
09.07.02  
TG: LOISIRS EDUCATIFS  
**ATHLETISME / ATLETISMO**  
**ATHLETICS / ATLETISMO**  
01.02.02  
EP: *sport athlétique*  
TG: EXERCICE PHYSIQUE  
**ATLAS / ATLANTE**  
**ATLASES / ATLAS**  
16.01.02  
EP: *atlas de tourisme*  
TG: DOCUMENT DE REFERENCE  
*atlas de tourisme*  
**EMP: ATLAS**  
**ATOMISATION / ATOMIZZAZIONE**  
**ATOMISACION / ATOMIZACION**  
04.08.06  
NE: *Terme utilisé pour désigner le manque de cohérence et de concertation dans les activités économiques en stations touristiques (atomisation des acteurs, atomisation de la clientèle).*  
TG: MODE DE GESTION  
TA: MARKETING TOURISTIQUE  
*attente*  
**EMP: ASPIRATION**  
*attitude*  
**EMP: COMPORTEMENT**  
*attraction*  
**EMP: SPECTACLE**  
*attractivité*  
**EMP: ATTRAIT**  
**ATTRAIT / ATTRATTIVA**  
**ATTRACTIVENESS / ATRACTIVO**  
17.03.02  
EP: *attractivité*  
TG: MOTIVATION  
TA: INTERET DU SITE  
SATISFACTION DES CONSOMMATEURS  
**AUBERGE DE JEUNESSE / OSTELLO DELLA GIOVENTU**  
**YOUTH HOSTELS / ALBERGUE JUVENIL**  
08.03.01  
TG: HEBERGEMENT POUR JEUNES  
**AUBERGE RURAL / PENSIONE RURALE**  
**RURAL INNS / ALBERGUE RURAL**  
08.04.01  
EP: *relais de campagne*  
TG: HEBERGEMENT RURAL  
TA: HOTELIERIE ECONOMIQUE  
*audiocassette*  
**EMP: CASSETTE SON**  
**AUDIODISQUE / DISCO AUDIO**  
**SOUNDISK / AUDIODISCO**  
16.01.01  
NE: *Disque de plastique sur lequel sont enregistrées des vibrations sonores*  
TG: ENREGISTREMENT SONORE  
**AUDIOGUIDAGE / AUDIOGUIDA**  
**AUDIOGUIDING / AUDIOGUIA**  
13.05.05  
NE: *Technique qui permet d'effectuer une visite en écoutant un commentaire, sans intervention humaine*  
EP: *guide parlant*  
TG: VISITE GUIDE  
TA: DOCUMENT AUDIOVISUEL  
DOCUMENTATION TOURISTIQUE  
ENREGISTREMENT SONORE  
**AUSTRALIE / AUSTRALIA**  
**AUSTRALIA / AUSTRALIA**  
20.03.07  
TG: OCEANIE  
PAYS DE L'OCDE  
**AUTO-STOP / AUTOSTOP**  
**HITCHHIKING / AUTOSTOP**

18.15.01  
TG: TOURISME DES JEUNES  
**AUTOBUS / AUTOBUS**  
**BUSES / AUTOBUS**  
19.05.02  
TG: MOYEN DE TRANSPORT  
**AUTOCAR / AUTOCARRO**  
**COACHES / AUTOCAR**  
19.05.03  
EP: *car*  
TG: MOYEN DE TRANSPORT  
TA: AUTOCARISTE  
TOURISME EN AUTOCAR  
**AUTOCARAVANE / CAMPER**  
**MOTOR HOMES / AUTOCARAVANA**  
05.03.01  
NE: *Fourgonnette aménagée pour faire du camping*  
EP: *camping-car*  
*maison mobile*  
*mobile-home*  
*motor-home*  
TG: EQUIPEMENT DE CAMPING CARAVANAGE  
TA: CAMPING-CARAVANAGE  
*autocarisme*  
**EMP: TOURISME EN AUTOCAR**  
**AUTOCARISTE / BUS OPERATOR**  
**COACH TOUR OPERATORS / PERSONAL DE SERVICIO DE AUTOCAR**  
14.17.01  
TG: TRANSPORTEUR  
TA: AUTOCAR  
TOURISME EN AUTOCAR  
*autochtone*  
**EMP: POPULATION D'ACCUEIL**  
**AUTOMNE / AUTUNNO**  
**AUTUMN / OTOÑO**  
11.05.01  
TG: SAISON  
**AUTOMOBILE / AUTOMOBILE**  
**CARS / AUTOMOVIL**  
19.05.04  
EP: *voiture*  
TG: MOYEN DE TRANSPORT  
TS: TAXI  
**AUTOMOBILE ACCOMPAGNEE / AUTO CON AUTISTA**  
**ACCOMPANIED CARS / AUTOMOVIL ACOMPAÑADO**  
13.04.01  
TG: PRESTATION DE TRANSPORT  
TA: TRAIN  
**AUTOROUTE / AUTOSTRADA**  
**MOTORWAYS / AUTOPISTA**  
19.03.02  
TG: INFRASTRUCTURE DE TRANSPORT  
*autoroute de l'information*  
**EMP: RESEAU D'INFORMATION**  
**AUTRICHE / AUSTRIA**  
**AUSTRIA / AUSTRIA**  
20.04.02  
TG: EUROPE OCCIDENTALE  
PAYS DE L'OCDE  
PAYS DE L'UNION EUROPEENNE  
**AVALANCHE / VALANGA**  
**AVALANCHES / AVALANCHA**  
03.02.01  
TG: CATASTROPHE NATURELLE  
*aviation sportive*  
**EMP: SPORT AERIEN**  
**AVION / AEREO**  
**AEROPLANES / AVION**  
19.05.05  
TG: MOYEN DE TRANSPORT  
**AVIRON / CANOTTAGGIO**  
**ROWING / REMO**  
01.11.01  
TG: SPORT NAUTIQUE  
*avortement*  
**EMP: IVG**  
**AZERBAIDJAN / AZERBAIGIAN**  
**AZERBAIJAN / AZERBAIJAN**  
20.04.01  
NE: *A utiliser pour les événements après 1991*  
TG: ETAT DU CAUCASE

PAYS DE LA CEI

*baby-sitter*  
**EMP:** GARDE D'ENFANTS

*baccalauréat*  
**EMP:** DIPLOME

**BADMINTON / BADMINTON**  
**BADMINTON / BADMINTON**  
01.07.01  
TG: SPORT DE BALLE

**BAGAGE / BAGAGLIO**  
**LUGGAGE / EQUIPAJE**  
19.01.01  
TG: ARTICLE DE VOYAGE  
TS: BAGAGE DE CABINE  
BAGAGE DE SOUTE

**BAGAGE DE CABINE / BAGAGLIO A MANO**  
**CABIN LUGGAGE / EQUIPAJE DE MANO**  
19.01.01  
TG: BAGAGE

**BAGAGE DE SOUTE / BAGAGLIO DA STIVA**  
**BAGGAGE IN HOLD / EQUIPAJE FACTURADO**  
19.01.01  
TG: BAGAGE

**BAHAMAS / BAHAMA**  
**BAHAMAS / BAHAMAS**  
20.02.05  
TG: CARAIBES  
PETIT ETAT

**BAHREIN / BAHREIN**  
**BAHRAIN / BAHREIN**  
20.03.06  
TG: ETAT DU GOLFE  
PAYS ISLAMIQUE  
PETIT ETAT

*baie*  
**EMP:** COTE

**BAIGNADE / BALNEAZIONE**  
**BATHING / BAÑOS**  
09.05.01  
TG: LOISIRS DE PLEIN AIR  
TA: NATATION

*baïl*  
**EMP:** CONTRAT DE LOCATION

**BAL / BALLO**  
**BALLS / BAILE**  
09.09.01  
EP: *dancing*  
TG: SORTIE

*balade*  
**EMP:** PROMENADE

*balance commerciale*  
**EMP:** ECHANGES EXTERIEURS

**BALANCE DES PAIEMENTS TOURISTIQUES / BILANCIA DEI PAGAMENTI TURISTICI**  
**TOURISM BALANCE OF PAYMENTS / BALANZA DE PAGOS DEL TURISMO**  
04.01  
EP: *flux monétaire*  
*solde touristique*  
TG: ECONOMIE DU TOURISME  
TS: DEPENSE DU TOURISME INTERNATIONAL  
RECETTE DU TOURISME INTERNATIONAL

*ballon*  
**EMP:** AEROSTAT

*banalisation des lits*  
**EMP:** TEMPS PARTAGE

**BANDE DESSINEE / FUMETTO**  
**COMIC STRIPS / COMICS**  
16.01.03  
TG: DOCUMENT PRIMAIRE

**BANGLADESH / BANGLADESH**  
**BANGLADESH / BANGLADESH**  
20.03.03  
TG: ASIE DU SUD  
PAYS ISLAMIQUE

**BANQUE / BANCA**  
**BANKS / BANCO**  
14.11.01  
TG: ORGANISME FINANCIER

**BANQUE DE DONNEES / BANCA DATI**  
**DATA BANKS / BANCO DE DATOS**  
16.02.04  
NE: *Un ensemble de données brutes stockées en ordinateur, par ex. des données statistiques*

TG: SERVICE D'INFORMATION

**BANQUET / BANCHETTO**  
**BANQUETS / BANQUETE**  
13.07.01  
TG: RESTAURATION

**BAR / BAR**  
**BARS / BAR**  
13.06.03  
TG: PRESTATION HOTELIERE

**BARBADE / BARBADOS**  
**BARBADOS / BARBADOS**  
20.02.05  
TG: CARAIBES  
PETIT ETAT

**BARMAN / BARMAN**  
**BARTENDERS / BARMAN**  
07.05.01  
TG: METIERS HOTELLERIE RESTAURATION

**BARRAGE / DIGA**  
**DAMS / EMBALSE**  
05.10.01  
TG: EQUIPEMENT ENERGETIQUE

**BARRIERE COMMERCIALE / BARRIERA COMMERCIALE**  
**TRADE BARRIERS / BARRERA COMERCIAL**  
04.05.01  
EP: *protectionnisme*  
*restriction commerciale*  
TG: ECHANGES EXTERIEURS  
TS: LIBERALISATION DES ECHANGES  
OBSTACLE AUX SERVICES TOURISTIQUES  
OBSTACLE NON TARIFAIRE

**BASE DE DONNEES / BASE DATI**  
**DATABASES / BASE DE DATOS**  
16.02.04  
NE: *Fichiers d'informations mis dans l'ordinateur, par ex. références bibliographiques*  
TG: SERVICE D'INFORMATION

**BASE DE LOISIRS / CENTRO DIVERTIMENTI**  
**LEISURE CENTRES / CENTRO DE OCIO**  
05.05.02  
EP: *aire naturelle de loisirs*  
*base de plein air et de loisirs*  
TG: EQUIPEMENT DE LOISIRS  
TS: BASE DE LOISIRS URBAINS  
PLAN D'EAU DE LOISIRS  
TA: BASE NAUTIQUE  
LOISIRS  
LOISIRS DE PROXIMITE  
PARC DE LOISIRS

**BASE DE LOISIRS URBAINS / CENTRO LOISIRS URBANI**  
**URBAN LEISURE CENTRES / CENTRO DE OCIO URBANO**  
05.05.02  
EP: *aire de loisirs urbains*  
TG: BASE DE LOISIRS  
*base de plein air et de loisirs*  
**EMP:** BASE DE LOISIRS

**BASE NAUTIQUE / CENTRO NAUTICO**  
**AQUATIC CENTRES / CENTRO NAUTICO**  
05.12.01  
EP: *centre nautique*  
TG: EQUIPEMENT NAUTIQUE  
TA: BASE DE LOISIRS  
NAVIGATION DE PLAISANCE

**BASE-BALL / BASEBALL**  
**BASEBALL / BEISBOL**  
01.07.02  
TG: SPORT DE BALLE

**BASILIQUE / BASILICA**  
**BASILICAS / BASILICA**  
11.02.01  
TG: MONUMENT

**BASKET-BALL / PALLACANESTRO**  
**BASKETBALL / BALONCESTO**  
01.07.03  
TG: SPORT DE BALLE

**BASSE SAISON / BASSA STAGIONE**  
**LOW SEASON / TEMPORADA BAJA**  
12.03.02  
TG: SAISONNALITE

*bassin d'emploi*  
**EMP:** MARCHE DU TRAVAIL

*bassin de natation*

**EMP:** PISCINE  
**BATEAU / IMBARCAZIONE**  
**BOATS / BARCO**  
05.12.02  
TG: EQUIPEMENT NAUTIQUE  
TS: BATEAU A MOTEUR  
BATEAU A RAMES  
BATEAU D'EXCURSION  
BATEAU DE CROISIERE  
BATEAU DE PLAISANCE  
HOUSE BOAT  
VIEUX GREEMENT  
VOILIER  
TA: BATEAU DE PASSAGERS  
**BATEAU A MOTEUR / IMBARCAZIONE A MOTORE**  
**MOTOR BOATS / BARCO DE MOTOR**  
05.12.02  
EP: *hors-bord*  
*in-bord*  
TG: BATEAU  
**BATEAU A RAMES / IMBARCAZIONE A REMI**  
**ROWING BOATS / BARCO A REMOS**  
05.12.02  
TG: BATEAU  
*bateau à voile*  
**EMP:** VOILIER  
**BATEAU D'EXCURSION / IMBARCAZIONE DA ESCURSIONE**  
**EXCURSION BOATS / BARCO DE EXCURSION**  
05.12.02  
EP: *bateau-mouche*  
*vedette fluviale*  
TG: BATEAU  
**BATEAU DE CROISIERE / NAVE CROCIERA**  
**CRUISE SHIPS / BARCO DE CRUCERO**  
05.12.02  
EP: *vedette de croisière*  
TG: BATEAU  
TA: CROISIERE  
**BATEAU DE PASSAGERS / IMBARCAZIONE PASSEGGERI**  
**PASSENGER SHIPS / BARCO DE PASAJEROS**  
19.05.06  
EP: *paquebot*  
TG: MOYEN DE TRANSPORT  
TS: AEROGLISSEUR  
HYDROGLISSEUR  
HYDROPTERE  
TRANSBORDEUR  
TA: BATEAU  
TOURISME MARITIME  
**BATEAU DE PLAISANCE / IMBARCAZIONE DA DIPORTO**  
**YACHTS / BARCO DE RECREO**  
05.12.02  
EP: *péniche*  
*yacht*  
TG: BATEAU  
*bateau nolisé*  
**EMP:** VEHICULE COLLECTIF AFFRETE  
*bateau-école*  
**EMP:** CLUB NAUTIQUE  
*bateau-maison*  
**EMP:** HOUSE BOAT  
*bateau-mouche*  
**EMP:** BATEAU D'EXCURSION  
*beaux-arts*  
**EMP:** PATRIMOINE ARTISTIQUE  
**BEBE CLUB / CLUB BEBE**  
**BABY CLUBS / GUARDERIA PARA BEBES**  
13.06.01  
TG: ACCUEIL D'ENFANTS  
**BELARUS / BIELORUSSIA**  
**BELARUS / BELARUS**  
20.04.03  
NE: *A utiliser pour les événements après 1991*  
TG: EUROPE ORIENTALE  
PAYS DE LA CEI  
**BELGIQUE / BELGIO**  
**BELGIUM / BELGICA**  
20.04.02  
TG: EUROPE OCCIDENTALE  
PAYS DE L'OCDE  
PAYS DE L'UNION EUROPEENNE

PAYS DE LA CEE  
PAYS FRANCOPHONE  
**BELIZE / BELIZE**  
**BELIZE / BELICE**  
20.02.01  
TG: AMERIQUE CENTRALE  
AMERIQUE LATINE  
**BENEFICE / UTILE**  
**PROFITS / BENEFICIO**  
04.08.01  
TG: PRODUCTION TOURISTIQUE  
TS: PERTE  
TA: RENTABILITE  
**BENIN / BENIN**  
**BENIN / BENIN**  
20.01.05  
EP: *Dahomey*  
TG: AFRIQUE DE L'OUEST  
AFRIQUE FRANCOPHONE  
PAYS ISLAMIQUE  
**BERMUDES / BERMUDA**  
**BERMUDA / BERMUDAS**  
20.02.02  
TG: AMERIQUE DU NORD  
PETIT ETAT  
TERRITOIRE NON AUTONOME  
TA: ROYAUME-UNI  
**BESOIN / BISOGNO**  
**NEEDS / NECESIDAD**  
17.03.03  
TG: MOTIVATION  
**BHOUTAN / BHUTAN**  
**BHUTAN / BHUTAN**  
20.03.03  
TG: ASIE DU SUD  
*bibliobus*  
**EMP:** BIBLIOTHEQUE  
**BIBLIOGRAPHIE / BIBLIOGRAFIA**  
**BIBLIOGRAPHIES / BIBLIOGRAFIA**  
16.01.04  
TG: DOCUMENT SECONDAIRE  
**BIBLIOTHEQUE / BIBLIOTECA**  
**LIBRARIES / BIBLIOTECA**  
05.02.01  
EP: *bibliobus*  
TG: EQUIPEMENT CULTUREL  
**BIBLIOTHEQUE SPECIALISEE / BIBLIOTECA SPECIALISTICA**  
**SPECIAL LIBRARIES / BIBLIOTECA ESPECIALIZADA**  
16.02.04  
TG: SERVICE D'INFORMATION  
**BICYCLETTE / BICI**  
**BICYCLES / BICICLETA**  
19.05.07  
EP: *vélo*  
TG: DEUX-ROUES  
TA: CYCLISME  
RANDONNEE CYCLISTE  
*bien touristique*  
**EMP:** PRESTATION TOURISTIQUE  
**BIJOUTERIE / GIOIELLERIA**  
**JEWELLERY / JOYAS**  
13.02.02  
TG: COMMERCE DE LUXE  
*billétique*  
**EMP:** BILLETTERIE  
**BILLETTERIE / BIGLIETTERIA**  
**TICKETING / BILLETAJE**  
16.05.04  
NE: *Ensemble des opérations relatives à l'émission et à la délivrance des billets (voyages, spectacles, etc.).*  
*La gestion de la billetterie par l'informatique (billétique) permet de mieux maîtriser les fréquentations.*  
EP: *billétique*  
TG: SYSTEME DE RESERVATION  
**BIOGRAPHIE / BIOGRAFIA**  
**BIOGRAPHIES / BIOGRAFIA**  
16.01.03  
TG: DOCUMENT PRIMAIRE  
*Birmanie*  
**EMP:** MYANMAR  
**BIVOUAC / BIVACCO**  
**BIVOUACKING / CAMPAMENTO AL AIRE LIBRE**  
09.05.02

TG: LOISIRS DE PLEIN AIR  
**BLANCHISSERIE / LAVANDERIA**  
**LAUNDRY SERVICES / LAVANDERIA**

13.06.04

TG: PRESTATION HOTELIERE

**BOBSLEIGH / BOB SU GHIACCIO**  
**BOBSLEIGH / BOBSLEIGH**

01.09.05

TG: SPORT DE GLACE

**BOIS / BOSCO**

**WOODS / ARBOLADO**

11.05.03

TG: ESPACE RURAL

TA: FORET

**BOITE DE NUIT / NIGHT CLUB**

**NIGHT CLUBS / SALA DE FIESTAS**

09.09.02

TG: SORTIE

**BOLIVIE / BOLIVIA**

**BOLIVIA / BOLIVIA**

20.02.03

TG: AMAZONIE

AMERIQUE DU SUD

AMERIQUE LATINE

PAYS ANDIN

**BON VACANCES / BUONO VACANZE**

**HOLIDAY VOUCHERS / BONO DE VACACIONES**

12.12.02

TG: VACANCES SOCIALES

*bord de mer*

**EMP:** LITTORAL

**BORNE VIDEO INTERACTIVE / VIDEO TERMINALE INTERATTIVO**

**INTERACTIVE VIDEO TERMINAL / TERMINAL DE VIDEO INTERACTIVA**

16.05.01

*NE: Socle supportant un écran où apparaissent des informations relatives à l'exposition en cours. Le visiteur peut déclencher un film ou sélectionner des questions et en obtenir des réponses.*

TG: INNOVATION TECHNOLOGIQUE

**BOSNIE-HERZEGOVINE / BOSNIA-ERZEGOVINA**

**BOSNIA AND HERZEGOVINA / BOSNIA HERZEGOVINA**

20.04.03

TG: EUROPE ORIENTALE

TA: YUGOSLAVIE

**BOTANIQUE / BOTANICA**

**BOTANY / BOTANICA**

09.07.03

TG: LOISIRS EDUCATIFS

**BOTSWANA / BOTSWANA**

**BOTSWANA / BOTSWANA**

20.01.02

TG: AFRIQUE ANGLOPHONE

AFRIQUE AUSTRALE

*bouchon*

**EMP:** ENCOMBREMENT

*bourse d'échange*

**EMP:** TEMPS PARTAGE

*boutique franche*

**EMP:** BOUTIQUE HORS TAXES

**BOUTIQUE HORS TAXES / DUTY-FREE SHOP**

**DUTY-FREE SHOP / TIENDA LIBRE DE IMPUESTOS**

02.11.05

*EP: boutique franche*

*duty free shop*

TG: DETAXE

**BOWLING / BOWLING**

**BOWLING / BOLOS**

01.07.04

TG: SPORT DE BALLE

**BOXE / BOXE**

**BOXING / BOXEO**

01.08.01

TG: SPORT DE COMBAT

**BRESIL / BRASILE**

**BRAZIL / BRASIL**

20.02.03

TG: AMAZONIE

AMERIQUE DU SUD

AMERIQUE LATINE

NOUVEAU PAYS INDUSTRIALISE

*brevet de technicien supérieur*

**EMP:** DIPLOME

**BRICOLAGE / BRICOLAGE**

**DO-IT-YOURSELF ACTIVITIES / BRICOLAJE**

09.04.01

TG: LOISIRS D'INTERIEUR

*brocante*

**EMP:** MARCHÉ AUX PUCES

**BROCHURE / BROCHURE**

**PAMPHLETS / FOLLETO**

16.01.03

*NE: Opuscule imprimé comportant moins de 48 pages*

TG: DOCUMENT PRIMAIRE

TS: BROCHURE TOURISTIQUE

**BROCHURE TOURISTIQUE / BROCHURE TURISTICA**

**TRAVEL BROCHURES / FOLLETO TURISTICO**

16.01.03

TG: BROCHURE

**BRUIT / RUMORE**

**NOISE POLLUTION / CONTAMINACION ACUSTICA**

03.04.03

TG: POLLUTION

**BRUNEI DARUSSALAM / BRUNEI DARUSSALAM**

**BRUNEI DARUSSALAM / BRUNEI DARUSSALAM**

20.03.04

TG: ASIE DU SUD-EST

PAYS DE L'ANASE

PAYS ISLAMIQUE

*budget des ménages*

**EMP:** CONSOMMATION DES MENAGES

**BUDGET DU TOURISME / BILANCIO TURISMO**

**NATIONAL TOURISM BUDGET / PRESUPUESTO DE TURISMO**

12.04

TG: POLITIQUE DU TOURISME

TS: BUDGET TOURISME DES REGIONS

**BUDGET LOISIRS / BUDGET TEMPO LIBERO**

**LEISURE SPENDING / PRESUPUESTO DE OCIO**

04.05.01

TG: CONSOMMATION DES MENAGES

*budget temps*

**EMP:** TEMPS LIBRE

**BUDGET TOURISME DES REGIONS / BILANCIO TURISMO DELLE REGIONI**

**REGIONAL TOURISM BUDGET / PRESUPUESTO TURISTICO DE LAS REGIONES**

12.04.01

TG: BUDGET DU TOURISME

**BUDGET VACANCES / BUDGET VACANZE**

**HOLIDAY SPENDING / PRESUPUESTO DE VACACIONES**

04.05.01

TG: CONSOMMATION DES MENAGES

**BULGARIE / BULGARIA**

**BULGARIA / BULGARIA**

20.04.03

TG: EUROPE ORIENTALE

PAYS DU CAEM

**BULLETIN / BOLLETTINO**

**BULLETINS / BOLETTIN**

16.01.05

TG: PUBLICATION PERIODIQUE

**BUREAU D'ETUDES / STUDIO DI CONSULENZA**

**CONSULTANCIES / CONSULTORIA**

14.12.02

*EP: cabinet de consultants*

*cabinet-conseil*

*société de conseil*

TG: PRESTATAIRE DE SERVICES

**BURKINA FASO / BURKINA FASO**

**BURKINA FASO / BURKINA FASO**

20.01.05

*EP: Haute-Volta*

TG: AFRIQUE DE L'OUEST

AFRIQUE FRANCOPHONE

PAYS ISLAMIQUE

SAHEL

**BURUNDI / BURUNDI**

**BURUNDI / BURUNDI**

20.01.04

TG: AFRIQUE DE L'EST

AFRIQUE FRANCOPHONE

**CABARET / CABARET**

**FLOOR SHOWS / CABARET**

09.09.07

TG: THEATRE

*cabinet de consultants*

**EMP:** BUREAU D'ETUDES

*cabinet de toilette*

**EMP:** EQUIPEMENT SANITAIRE

*cabinet-conseil*

**EMP:** BUREAU D'ETUDES

**CADRE MOYEN / QUADRO MEDIO**

**MIDDLE MANAGERS / DIRECTIVO**

07.01.01

TG: CATEGORIE SOCIOPROFESSIONNELLE

**CADRE SUPERIEUR / QUADRO SUPERIORE**

**EXECUTIVE MANAGERS / MANDO SUPERIOR**

07.01.01

TG: CATEGORIE SOCIOPROFESSIONNELLE

**CAFE / CAFFE**

**CAFES / CAFE**

13.07.02

EP: *débit de boissons*

TG: RESTAURATION

TS: CINECAFE

CYBERCAFE

**CAFE-CONCERT / CAFFE CONCERTO**

**CAFE CONCERT / CAFE CONCIERTO**

09.09.07

TG: SPECTACLE

**CAFE-THEATRE / CAFFE TEATRO**

**CAFE THEATRE / CAFE TEATRO**

09.09.07

TG: SPECTACLE

**CAFETERIA / CAFFETERIA**

**CAFETERIAS / CAFETERIA**

13.07.03

TG: RESTAURATION

**CAFETIER LIMONADIER / PROPIETARIO DEL BAR**

**CAFE-OWNER / PROPIETARIO DE BAR**

14.05

TG: PROFESSIONNEL DU TOURISME

*calèche*

**EMP:** VISITE EN FIACRE

**CALENDRIER / CALENDARIO**

**CALENDARS / CALENDARIO**

16.01.05

TG: PUBLICATION PERIODIQUE

**CALENDRIER DES MANIFESTATIONS / CALENDARIO DELLE MANIFESTAZIONI**

**CALENDARS OF EVENTS / CALENDARIO DE ACTOS**

16.01.05

TG: PUBLICATION PERIODIQUE

**CALENDRIER SCOLAIRE / CALENDARIO SCOLASTICO**

**SCHOOL CALENDARS / CALENDARIO ESCOLAR**

16.01.05

TG: PUBLICATION PERIODIQUE

**CAMBODGE / CAMBOGIA**

**CAMBODIA / CAMBOYA**

20.03.04

TG: ASIE DU SUD-EST

INDOCHINE

PAYS DE L'ANASE

**CAMEROUN / CAMERUN**

**CAMEROON / CAMERUN**

20.01.03

TG: AFRIQUE CENTRALE

AFRIQUE FRANCOPHONE

PAYS ISLAMIQUE

SAHEL

**CAMESCOPE / VIDEOCAMERA**

**CAMCORDER / CAMARA DE VIDEO**

09.03.02

TG: CINEMA AMATEUR

*camp de vacances*

**EMP:** CENTRE DE VACANCES

**CAMPAGNE / CAMPAGNA**

**COUNTRYSIDE / CAMPO**

11.05.03

TG: ESPACE RURAL

*campagne publicitaire*

**EMP:** PUBLICITE TOURISTIQUE

*campeur*

**EMP:** CAMPING-CARAVANAGE

*camping*

**EMP:** CAMPING-CARAVANAGE

**CAMPING A LA FERME / CAMPEGGIO IN FATTORIA**

**CAMPING ON FARMLAND / CAMPING RURAL**

08.02.01

EP: *camping rural*

TG: CAMPING-CARAVANAGE

*camping aménagé*

**EMP:** TERRAIN DE CAMPING

**CAMPING AU CHATEAU / CAMPEGGIO AL CASTELLO**

**CAMPING ON CASTLE GROUNDS / CAMPING EN RECINTOS DE CASTILLO**

08.02.01

TG: CAMPING-CARAVANAGE

*camping caravaning*

**EMP:** CAMPING-CARAVANAGE

*camping classé*

**EMP:** CAMPING-CARAVANAGE

*camping homologué*

**EMP:** CAMPING-CARAVANAGE

*camping rural*

**EMP:** CAMPING A LA FERME

**CAMPING SAUVAGE / CAMPEGGIO LIBERO**

**UNAUTHORIZED CAMPING / ACAMPADA LIBRE**

08.02.01

TG: CAMPING-CARAVANAGE

*camping-car*

**EMP:** AUTOCARAVANE

**CAMPING-CARAVANAGE / CAMPEGGIO-CARAVANAGE**

**CAMPING AND CARAVANNING / CAMPING**

08.02.01

EP: *campeur*

*camping*

*camping caravaning*

*camping classé*

*camping homologué*

TG: HEBERGEMENT DE VACANCES

TS: CAMPING A LA FERME

CAMPING AU CHATEAU

CAMPING SAUVAGE

CARAVANAGE

PARC RESIDENTIEL DE LOISIRS

TERRAIN DE CAMPING

TA: AUTOCARAVANE

CARAVANE

EQUIPEMENT DE CAMPING CARAVANAGE

TOURISME SOCIAL

**CANADA / CANADA**

**CANADA / CANADA**

20.02.02

TG: AMERIQUE DU NORD

PAYS DE L'OCDE

PAYS FRANCOPHONE

**CANAL / CANALE**

**CANALS / CANAL**

11.05.02

TG: VOIE NAVIGABLE

**CANOE / CANOA**

**CANOEING / PIRAGÜISMO**

01.11.02

TG: SPORT NAUTIQUE

**CANOE KAYAK / CANOA-KAYAK**

**KAYAKING / PIRAGUISMO EN KAYAK**

01.11.03

EP: *CANOE-KAYAK*

TG: SPORT NAUTIQUE

*CANOE-KAYAK*

**EMP:** CANOE KAYAK

**CANOTAGE SUR RADEAU PNEUMATIQUE / RAFTING**

**RAFTING / PIRAGÜISMO EN Balsa NEUMATICA**

01.11.04

EP: *rafting*

TG: SPORT NAUTIQUE

**CAP-VERT / CAPO VERDE**

**CAPE VERDE / CABO VERDE**

20.01.05

TG: AFRIQUE DE L'OUEST

AFRIQUE LUSOPHONE

PETIT ETAT

*capacité d'accueil*

**EMP:** CAPACITE D'HEBERGEMENT

**CAPACITE D'HEBERGEMENT / CAPACITA RICETTIVA**

**ACCOMMODATION CAPACITY / CAPACIDAD DE ALOJAMIENTO**

08.01

NE: *Utiliser ce terme en association avec le mode d'hébergement approprié, ex : capacité d'hébergement + hôtellerie*

EP: *capacité d'accueil*



capacité hôtelière  
*parc d'hébergement*  
 TG: HEBERGEMENT  
 TS: CHAMBRE  
 LIT

**CAPACITE DE CHARGE / CAPACITA DI CARICO**  
**CARRYING CAPACITY / CAPACIDAD DE CARGA**  
 03.05.01  
 NE: *Outil de mesure composite d'alerte précoce relatif aux facteurs clés influant sur la capacité du site de supporter différents niveaux de tourisme*  
 EP: *capacité limite*  
 TG: INDICATEUR DE DURABILITE EN TOURISME  
 TA: FOYER TOURISTIQUE  
 INTENSITE D'UTILISATION  
 NUISANCE TOURISTIQUE  
 TOURISME DE MASSE

**CAPACITE DE TRANSPORT / CAPACITA DI TRASPORTO**  
**PASSENGER CAPACITY / CAPACIDAD DE TRANSPORTE**  
 19.02  
 TG: TRANSPORT  
 TS: PASSAGER  
 VOYAGEUR

*capacité hôtelière*  
**EMP:** CAPACITE D'HEBERGEMENT

*capacité limite*  
**EMP:** CAPACITE DE CHARGE

*car*  
**EMP:** AUTOCAR

*car-ferry*  
**EMP:** TRANSBORDEUR

**CARAIBES / CARAIBI**  
**CARIBBEAN / CARIBE**  
 20.02.05  
 EP: *Antilles*  
 TG: AMERIQUES ET CARAIBES  
 TS: ANGUIILLA  
 ANTIGUA-ET-BARBUDA  
 ANTILLES NEERLANDAISES  
 ARUBA  
 BAHAMAS  
 BARBADE  
 CUBA  
 DOMINIQUE  
 GRENADE  
 GUADELOUPE  
 HAITI  
 ILES CAYMAN  
 ILES TURQUES ET CAIQUES  
 ILES VIERGES AMERICAINES  
 ILES VIERGES BRITANNIQUES  
 JAMAIQUE  
 MARTINIQUE  
 MONTERRAT  
 PORTO RICO  
 REPUBLIQUE DOMINICAINE  
 SAINT CHRISTOPHE ET NEVIS  
 SAINT-VINCENT-ET-GRENADINES  
 SAINTE-LUCIE  
 TRINITE-ET-TOBAGO  
 TA: AMERIQUE CENTRALE  
 AMERIQUES

**CARAVANAGE / CAMPEGGIO PER CARAVAN**  
**CARAVANNING / CAMPING PARA CARAVANAS**  
 08.02.01  
 EP: *caravanning*  
*terrain de caravanage*  
*tourisme en caravane*  
 TG: CAMPING-CARAVANAGE  
 TS: STATIONNEMENT POUR CARAVANES  
 TERRAIN DE CARAVANEIGE

**CARAVANE / CARAVAN**  
**CARAVANS / CARAVANA**  
 05.03.02  
 TG: EQUIPEMENT DE CAMPING CARAVANAGE  
 TA: CAMPING-CARAVANAGE

*caravaneige*  
**EMP:** TERRAIN DE CARAVANEIGE

*caravanning*  
**EMP:** CARAVANAGE

*carburant*  
**EMP:** PRIX DU CARBURANT

**CARNAVAL / CARNEVALE**  
**CARNIVALS / CARNAVAL**  
 10.03.02  
 TG: FETE  
*carrière*  
**EMP:** SABLIERE

**CARTE DE CREDIT / CARTA DI CREDITO**  
**CREDIT CARDS / TARJETA DE CREDITO**  
 04.05.01  
 TG: MOYEN DE PAIEMENT

**CARTE GEOGRAPHIQUE / CARTA GEOGRAFICA**  
**MAPS / MAPA**  
 16.01.01  
 EP: *carte routière*  
 TG: IMAGE FIXE

**CARTE POSTALE / CARTOLINA POSTALE**  
**POSTCARDS / TARJETA POSTAL**  
 16.01.01  
 TG: IMAGE FIXE

*carte routière*  
**EMP:** CARTE GEOGRAPHIQUE

**CARTE TOURISTIQUE / CARTA TURISTICA**  
**TOURISM MAPS / MAPA TURISTICO**  
 16.01.01  
 TG: IMAGE FIXE

*cartes*  
**EMP:** JEU DE CARTES

*cascade*  
**EMP:** CHUTE D'EAU

**CASINO / CASINO**  
**CASINOS / CASINO**  
 05.05.03  
 TG: EQUIPEMENT DE LOISIRS

**CASSETTE SON / CASSETTA AUDIO**  
**SOUNDCASSETTE / CASETE**  
 16.01.01  
 EP: *audiocassette*  
 TG: ENREGISTREMENT SONORE

*cataclysme*  
**EMP:** CATASTROPHE NATURELLE

*catacombe*  
**EMP:** CIMETIERE

**CATALOGUE / CATALOGO**  
**CATALOGUES / CATALOGO**  
 16.01.04  
 TG: DOCUMENT SECONDAIRE

**CATASTROPHE NATURELLE / CATASTROFE NATURALE**  
**NATURAL DISASTERS / CATASTROFE NATURAL**  
 03.02  
 EP: *cataclysme*  
 TG: ECOLOGIE DU TOURISME  
 TS: AVALANCHE  
 CYCLONE  
 DESERTIFICATION  
 ERUPTION VOLCANIQUE  
 FEU  
 INONDATION  
 RAZ-DE-MAREE  
 SECHERESSE  
 TREMBLEMENT DE TERRE

**CATCH / CATCH**  
**ALL-IN WRESTLING / LUCHA LIBRE**  
 01.08.02  
 TG: SPORT DE COMBAT

*catégorie d'hôtel*  
**EMP:** HOTEL DE TOURISME

**CATEGORIE SOCIOPROFESSIONNELLE / CATEGORIA SOCIOPROFESSIONALE**  
**SOCIO-ECONOMIC GROUPS / CATEGORIA SOCIOPROFESIONAL**  
 07.01.01  
 EP: *csp*  
 TG: EMPLOI  
 TS: CADRE MOYEN  
 CADRE SUPERIEUR  
 CHEF D'ENTREPRISE  
 EMPLOYE  
 EXPLOITANT AGRICOLE  
 OUVRIER  
 PROFESSION LIBERALE  
 TA: TYPOLOGIE DES VISITEURS

**CATHEDRALE / CATTEDRALE**  
**CATHEDRALS / CATEDRAL**

11.02.01  
TG: MONUMENT  
**CAVERNE / CAVERNA**  
**CAVES / CAVERNA**  
11.05.05  
EP: gouffre  
grotte  
TG: MONTAGNE  
TA: TOURISME SOUTERRAIN  
caviste  
EMP: SOMMELIER-CAVISTE  
cci  
EMP: CHAMBRE DE COMMERCE  
CD-I  
EMP: DISQUE OPTIQUE  
CD-ROM  
EMP: DISQUE OPTIQUE  
célébration  
EMP: COMMEMORATION  
centrale atomique  
EMP: CENTRALE NUCLEAIRE  
**CENTRALE DE RESERVATION / CENTRALE DI PRENOTAZIONE**  
**RESERVATION CENTRES / CENTRAL DE RESERVAS**  
14.16.01  
TG: SERVICE DE RESERVATION  
**CENTRALE ELECTRIQUE / CENTRALE ELETTRICA**  
**ELECTRIC POWER STATIONS / CENTRAL ELECTRICA**  
05.10.02  
TG: EQUIPEMENT ENERGETIQUE  
**CENTRALE NUCLEAIRE / CENTRALE NUCLEARE**  
**NUCLEAR POWER STATIONS / CENTRAL NUCLEAR**  
05.10.03  
EP: centrale atomique  
TG: EQUIPEMENT ENERGETIQUE  
**CENTRE CULTUREL / CENTRO CULTURALE**  
**CULTURAL CENTRES / CENTRO CULTURAL**  
05.02.02  
TG: EQUIPEMENT CULTUREL  
**CENTRE DE CONFERENCES / CENTRO CONFERENZE**  
**CONFERENCE CENTRES / CENTRO DE CONFERENCIAS**  
05.04.01  
TG: EQUIPEMENT DE CONGRES  
**CENTRE DE DOCUMENTATION / CENTRO DI DOCUMENTAZIONE**  
**DOCUMENTATION CENTRES / CENTRO DE DOCUMENTACION**  
16.02.04  
TG: SERVICE D'INFORMATION  
TA: DOCUMENTATION TOURISTIQUE  
INFORMATION TOURISTIQUE  
centre de remise en forme  
EMP: CLUB DE REMISE EN FORME  
**CENTRE DE THALASSOTHERAPIE / CENTRO DI TALASSOTERAPIA**  
**THALASSOTHERAPY CENTRES / CENTRO DE TALASOTERAPIA**  
05.07.01  
EP: établissement de thalassothérapie  
TG: EQUIPEMENT DE SANTE  
TA: THALASSOTHERAPIE  
**CENTRE DE VACANCES / CENTRO VACANZE**  
**HOLIDAY CAMPS / CENTRO DE VACACIONES**  
08.03.02  
EP: camp de vacances  
colonie de vacances  
TG: HEBERGEMENT POUR JEUNES  
**CENTRE EQUESTRE / CENTRO EQUESTRE**  
**EQUESTRIAN CENTRES / CENTRO ECUESTRE**  
05.08.01  
EP: ferme équestre  
manège  
TG: EQUIPEMENT DE SPORT  
centre nautique  
EMP: BASE NAUTIQUE  
certificat de vaccination  
EMP: VACCINATION  
cessation d'activité  
EMP: DEFAILLANCE D'ENTREPRISE  
Ceylan  
EMP: SRI LANKA  
chaîne d'hôtels  
EMP: CHAINE HOTELIERE  
chaîne de motels  
EMP: CHAINE HOTELIERE  
**CHAINE DE RESTAURATION / CATENA DI RISTORAZIONE**

## RESTAURANT CHAINS / CADENA DE RESTAURACION

13.07.07  
TG: RESTAURANT  
chaîne de restauration rapide  
EMP: RESTAURATION RAPIDE  
**CHAINE HIFI / IMPIANTO HIFI**  
**HIFI SYSTEM / CADENA HIFI**  
09.04.03  
TG: ECOUTE DE LA MUSIQUE  
**CHAINE HOTELIERE / CATENA ALBERGHIERA**  
**HOTEL CHAINS / CADENA HOTELERA**  
08.05.01  
EP: chaîne d'hôtels  
chaîne de motels  
chaîne intégrée  
chaîne volontaire  
TG: HOTELIERE  
TA: GROUPEMENT HOTELIER  
chaîne intégrée  
EMP: CHAINE HOTELIERE  
chaîne volontaire  
EMP: CHAINE HOTELIERE  
**CHALANDAGE / SHOPPING**  
**SHOPPING / COMPRAS**  
09.09.03  
EP: shopping  
TG: SORTIE  
chalet de vacances  
EMP: HABITATION LEGERE DE LOISIRS  
**CHALET HOTEL / CHALET HOTEL**  
**CHALET-HOTELS / CHALET HOTEL**  
08.04.02  
TG: HEBERGEMENT RURAL  
chalet refuge  
EMP: REFUGE DE MONTAGNE  
**CHAMBRE / CAMERA**  
**ROOM CAPACITY / HABITACION**  
08.01.01  
EP: chambre d'hôtel  
TG: CAPACITE D'HEBERGEMENT  
**CHAMBRE D'HOTE / BED AND BREAKFAST**  
**BED AND BREAKFAST / HABITACION Y DESAYUNO**  
08.02.02  
NE: Utiliser ce terme avec le type d'hébergement ou de lieu, ex : château, manoir, couvent, espace rural...  
TG: HEBERGEMENT DE VACANCES  
chambre d'hôtel  
EMP: CHAMBRE  
**CHAMBRE DE COMMERCE / CAMERA DI COMMERCIO**  
**CHAMBERS OF COMMERCE / CAMARA DE COMERCIO**  
14.12.03  
EP: cci  
chambre de commerce et d'industrie  
TG: PRESTATAIRE DE SERVICES  
chambre de commerce et d'industrie  
EMP: CHAMBRE DE COMMERCE  
**CHAMBRE DOUBLE / CAMERA DOPPIA**  
**DOUBLE ROOMS / HABITACION DOBLE**  
05.11.02  
TG: EQUIPEMENT HOTELIER  
**CHAMBRE INDIVIDUELLE / CAMERA SINGOLA**  
**SINGLE ROOMS / HABITACION INDIVIDUAL**  
05.11.03  
TG: EQUIPEMENT HOTELIER  
**CHAMBRE TRIPLE / CAMERA TRIPLA**  
**TRIPLE ROOMS / HABITACION TRIPLE**  
05.11.04  
TG: EQUIPEMENT HOTELIER  
champ de course  
EMP: HIPPODROME  
championnat  
EMP: COMPETITION SPORTIVE  
change  
EMP: DEVISE  
**CHANT / CANTO**  
**SINGING / CANTO**  
09.03.01  
EP: chorale  
TG: LOISIRS CULTURELS  
chantier de fouille  
EMP: ARCHEOLOGIE  
chantier de jeunes

**EMP:** CHANTIER INTERNATIONAL DE TRAVAIL  
*chantier de sauvetage*  
**EMP:** RESTAURATION DE MONUMENT  
**CHANTIER INTERNATIONAL DE TRAVAIL / CAMPUS INTERNAZIONALE DI LAVORO**  
**INTERNATIONAL WORK CAMPS / CAMPO INTERNACIONAL DE TRABAJO**  
18.15.02  
*EP:* chantier de jeunes  
*TG:* TOURISME DES JEUNES  
**CHAPELLE / CAPPELLA**  
**CHAPELS / CAPILLA**  
11.02.01  
*TG:* MONUMENT  
**CHAR A VOILE / LANDSAILING**  
**LANDSAILING / VEHICULO DE VELA**  
01.09.01  
*TG:* SPORT DE GLISSE  
**CHARTE / CARTA**  
**CHARTERS / CARTA**  
16.01.03  
*NE:* Utiliser ce terme en association avec le terme approprié, ex.: charte + hôtellerie  
*TG:* DOCUMENT PRIMAIRE  
*charter*  
**EMP:** VEHICULE COLLECTIF AFFRETE  
**CHASSE / CACCIA**  
**HUNTING / CAZA**  
09.05.03  
*EP:* article de chasse  
*chasse à courre*  
*permis de chasse*  
*vénierie*  
*TG:* LOISIRS DE PLEIN AIR  
*TA:* DOMAINE DE CHASSE  
*chasse à courre*  
**EMP:** CHASSE  
**CHASSE SOUS-MARINE / PESCA SUBACQUEA**  
**HARPOONING / PESCA SUBMARINA**  
01.11.05  
*EP:* pêche sous-marine  
*TG:* SPORT NAUTIQUE  
**CHATEAU / CASTELLO**  
**CASTLES / CASTILLO**  
11.02.01  
*TG:* MONUMENT  
**CHATEAU HOTEL / ALBERGO CASTELLO**  
**CASTLE HOTELS / CASTILLO HOTEL**  
08.05.02  
*TG:* HOTELLERIE  
*chauffage*  
**EMP:** CLIMATISATION  
**CHAUFFEUR DE GRANDE REMISE / AUTISTA DI LIMOUSINE**  
**CHAUFFEURS / CHOFER**  
07.04.03  
*TG:* METIERS DU TOURISME  
**CHEF D'AGENCE DE VOYAGES / RESPONSABILE DI AGENZIA DI VIAGGI**  
**TRAVEL AGENCY MANAGERS / JEFE DE AGENCIA DE VIAJES**  
07.04.01  
*TG:* AGENT DE VOYAGES  
**CHEF D'ENTREPRISE / RESPONSABILE D'IMPRESA**  
**COMPANY DIRECTORS / JEFE DE EMPRESA**  
07.01.01  
*EP:* patron  
*TG:* CATEGORIE SOCIOPROFESSIONNELLE  
**CHEF DE CUISINE / CHEF**  
**HEAD CHEFS / JEFE DE COCINA**  
07.05.02  
*TG:* METIERS HOTELLERIE RESTAURATION  
*chemin de fer touristique*  
**EMP:** TRAIN TOURISTIQUE  
**CHEMIN DE HALAGE / ALZAIA**  
**TOWPATHS / CAMINO DE SIRGA**  
05.08.12  
*TG:* SENTIER  
**CHEQUE DE VOYAGE / TRAVELLER CHEQUE**  
**TRAVELLERS CHEQUES / CHEQUE DE VIAJE**  
04.05.01  
*TG:* MOYEN DE PAIEMENT  
**CHEQUE-VACANCES / CHEQUE VACANZE**  
**HOLIDAY CHEQUES / CHEQUE DE VACACIONES**  
12.12.02  
*TG:* VACANCES SOCIALES  
*chiffre*

**EMP:** ANALYSE STATISTIQUE  
**CHIFFRE D'AFFAIRES / FATTURATO**  
**TURNOVER / VOLUMEN DE NEGOCIOS**  
04.08.02  
*EP:* revenu des entreprises  
*TG:* PRODUCTION TOURISTIQUE  
**CHILI / CILE**  
**CHILE / CHILE**  
20.02.03  
*TG:* AMERIQUE DU SUD  
AMERIQUE LATINE  
CONE SUD  
PAYS ANDIN  
**CHINE / CINA**  
**CHINA / CHINA**  
20.03.05  
*TG:* ASIE ORIENTALE  
*TA:* HONG KONG, CHINE  
MACAO  
*choix*  
**EMP:** PREFERENCE  
**CHOIX DE PROJET / SCELTA DEL PROGETTO**  
**PROJECT SELECTION / SELECCION DE PROYECTOS**  
12.14.01  
*TG:* PROJET TOURISTIQUE  
**CHOMAGE / DISOCCUPAZIONE**  
**UNEMPLOYMENT / PARO**  
04.05.01  
*TG:* CONJONCTURE ECONOMIQUE  
*TA:* SUPPRESSION D'EMPLOIS  
*chorale*  
**EMP:** CHANT  
**CHUTE D'EAU / CASCATA**  
**WATERFALLS / SALTO DE AGUA**  
11.05.02  
*EP:* cascade  
*TG:* EAUX INTERIEURES  
**CHYPRE / CIPRO**  
**CYPRUS / CHIPRE**  
20.03.06  
*TG:* MOYEN-ORIENT  
PAYS MEDITERRANEEN  
PETIT ETAT  
**CIMETIERE / CIMITERO**  
**CEMETERIES / CEMENTERIO**  
11.02.01  
*EP:* catacombe  
*cimetière antique*  
*cimetière marin*  
*cimetière militaire*  
*nécropole*  
*tombeau*  
*TG:* MONUMENT  
*cimetière antique*  
**EMP:** CIMETIERE  
*cimetière marin*  
**EMP:** CIMETIERE  
*cimetière militaire*  
**EMP:** CIMETIERE  
**CINECAFE / CINECAFFE**  
**CINECAFE / CINECAFFE**  
13.07.02  
*NE:* Débit de boissons qui propose aussi la projection d'images, notamment des bandes-annonces de films  
*TG:* CAFE  
**CINEMA / CINEMA**  
**FILMS / CINE**  
09.09.07  
*TG:* SPECTACLE  
*TS:* DESSIN ANIME  
DOCUMENTAIRE  
**CINEMA AMATEUR / CINEMA AMATORIALE**  
**FILMING / CINE AMATEUR**  
09.03.02  
*TG:* LOISIRS CULTURELS  
*TS:* CAMESCOPE  
*TA:* ENREGISTREMENT CINEMATOGRAPHIQUE  
**CINEMATHEQUE / CINATECA**  
**FILM LIBRARIES / FILMOTECA**  
05.02.03  
*TG:* EQUIPEMENT CULTUREL  
*circuit*

**EMP:** CIRCUIT TOURISTIQUE  
*circuit automobile*  
**EMP:** SPORT AUTOMOBILE  
**CIRCUIT CULTUREL / CIRCUITO CULTURALE**  
**CULTURAL TOURS / CIRCUITO CULTURAL**  
13.08.01  
*EP: parcours spectacle*  
*TG: CIRCUIT TOURISTIQUE*  
*circuit en roulotte*  
**EMP:** RANDONNEE EN ROULOTTE  
**CIRCUIT GASTRONOMIQUE / CIRCUITO GASTRONOMICO**  
**GOURMET TOURS / CIRCUITO GASTRONOMICO**  
13.08.01  
*TG: CIRCUIT TOURISTIQUE*  
*TS: ROUTE DES VINS*  
*TA: GASTRONOMIE*  
ROUTE TOURISTIQUE  
*circuit organisé*  
**EMP:** CIRCUIT TOURISTIQUE  
**CIRCUIT PEDESTRE / CIRCUITO PEDESTRE**  
**WALKING TOURS / CIRCUITO A PIE**  
13.08.01  
*EP: parcours de santé*  
*TG: CIRCUIT TOURISTIQUE*  
**CIRCUIT TOURISTIQUE / CIRCUITO TURISTICO**  
**TOURS / CIRCUITO TURISTICO**  
13.08.01  
*NE: Du point de vue professionnel, il s'agit de l'organisation d'un itinéraire impliquant le transport du touriste, son information et les haltes visite. Du point de vue du touriste, il s'agit de visiter brièvement plusieurs sites en un seul voyage*  
*EP: circuit*  
*circuit organisé*  
*TG: VOYAGE*  
*TS: CIRCUIT CULTUREL*  
CIRCUIT GASTRONOMIQUE  
CIRCUIT PEDESTRE  
*TA: PRESTATION DE VACANCES*  
RANDONNEE  
ROUTE TOURISTIQUE  
*circulation*  
**EMP:** TRAFIC  
**CIRQUE / CIRCO**  
**CIRCUSES / CIRCO**  
09.09.07  
*TG: SPECTACLE*  
*cité de caractère*  
**EMP:** CITE HISTORIQUE  
**CITE HISTORIQUE / CENTRO STORICO**  
**HISTORIC TOWNS / CASCO HISTORICO**  
11.03.03  
*EP: cité de caractère*  
*vieille ville*  
*ville d'art*  
*ville historique*  
*TG: VILLE*  
*TS: FORTIFICATION*  
*classe de mer*  
**EMP:** CLASSE TRANSPLANTEE  
*classe de nature*  
**EMP:** CLASSE TRANSPLANTEE  
*classe de neige*  
**EMP:** CLASSE TRANSPLANTEE  
**CLASSE TRANSPLANTEE / SOGGIORNO SCOLASTICO**  
**SCHOOL TRIPS / VIAJE ESCOLAR**  
18.07.01  
*EP: classe de mer*  
*classe de nature*  
*classe de neige*  
*TG: TOURISME DE FORMATION*  
**CLASSEMENT / CLASSIFICAZIONE**  
**CLASSIFICATION / CLASIFICACION**  
02.11.01  
*NE: Utiliser ce terme en association avec d'autres termes tels que : terrain de camping, restaurant, office de tourisme, hôtel, site touristique, village de vacances etc.*  
*TG: REGLEMENTATION*  
*TS: NORME*  
PROCEDURE  
SURCLASSEMENT  
*TA: HOTEL DE TOURISME*  
SITE CLASSE  
STATION CLASSEE

*clientèle*  
**EMP:** TYPOLOGIE DES VISITEURS  
**CLIMAT / CLIMA**  
**WEATHER / CLIMA**  
11.05.01  
*EP: climatologie*  
*TG: RESSOURCE NATURELLE*  
*TS: FACTEUR CLIMATIQUE*  
SAISON  
ZONE CLIMATIQUE  
**CLIMATISATION / CLIMATIZZAZIONE**  
**AIR CONDITIONING / CLIMATIZACION**  
05.11.05  
*EP: air conditionné*  
*chauffage*  
*TG: EQUIPEMENT HOTELIER*  
*climatisme*  
**EMP:** STATION CLIMATIQUE  
*climatologie*  
**EMP:** CLIMAT  
**CLOITRE / CHIOSTRO**  
**CLOISTERS / CLAUSTRO**  
11.02.01  
*TG: MONUMENT*  
**CLUB / CLUB**  
**CLUBS / CLUB**  
14.06  
*TG: PROFESSIONNEL DU TOURISME*  
*TS: CLUB DE LOISIRS*  
CLUB DE SPORT  
**CLUB DE GOLF / GOLF CLUB**  
**GOLF CLUBS / CLUB DE GOLF**  
14.06.02  
*TG: CLUB DE SPORT*  
**CLUB DE LOISIRS / CLUB LOISIRS**  
**LEISURE CLUBS / CLUB DE OCIO**  
14.06.01  
*TG: CLUB*  
**CLUB DE RANDONNEE / CLUB ESCURSIONISTICO**  
**HIKING CLUBS / CLUB DE SENDERISMO**  
14.06.02  
*TG: CLUB DE SPORT*  
**CLUB DE REMISE EN FORME / FITNESS CLUB**  
**FITNESS CLUBS / GIMNASIO**  
05.07.02  
*EP: centre de remise en forme*  
*établissement de remise en forme*  
*thermo-ludique*  
*TG: EQUIPEMENT DE SANTE*  
*TA: REMISE EN FORME*  
**CLUB DE SKI / CLUB DI SCI**  
**SKI CLUBS / CLUB DE ESQUI**  
14.06.02  
*EP: école de ski*  
*foyer de ski de fond*  
*TG: CLUB DE SPORT*  
*TA: SKI*  
**CLUB DE SPORT / CIRCOLO SPORTIVO**  
**SPORTS CLUBS / CLUB DEPORTIVO**  
14.06.02  
*TG: CLUB*  
*TS: CLUB DE GOLF*  
CLUB DE RANDONNEE  
CLUB DE SKI  
CLUB DE TENNIS  
CLUB DE VOILE  
PONEY CLUB  
*TA: ACTIVITE SPORTIVE*  
**CLUB DE TENNIS / CIRCOLO TENNIS**  
**TENNIS CLUBS / CLUB DE TENIS**  
14.06.02  
*TG: CLUB DE SPORT*  
*club de vacances*  
**EMP:** VILLAGE DE VACANCES  
**CLUB DE VOILE / CIRCOLO VELA**  
**SAILING CLUBS / CLUB DE VELA**  
14.06.02  
*EP: école de voile*  
*TG: CLUB DE SPORT*  
**CLUB NAUTIQUE / CIRCOLO NAUTICO**  
**AQUATIC CLUBS / CLUB NAUTICO**

05.12.03  
*EP: bateau-école*  
 TG: EQUIPEMENT NAUTIQUE  
 TA: NAVIGATION DE PLAISANCE  
*code de la route*  
**EMP: REGLEMENTATION DE LA CIRCULATION**  
**CODE ETHIQUE / CODICE ETICO**  
**CODE OF ETHICS / CODIGO ETICO**  
 17.01.01  
 TG: ETHIQUE DU TOURISME  
**COENTREPRISE / JOINT-VENTURE**  
**JOINT VENTURES / EMPRESA MIXTA**  
 04.08.04  
*EP: entreprise conjointe*  
*entreprise en participation*  
*filiale commune*  
*joint venture*  
 TG: ENTREPRISE TOURISTIQUE  
**COLLECTION / COLLEZIONE**  
**COLLECTION / COLECCION**  
 09.04.02  
*EP: numismatique*  
*philatélie*  
 TG: LOISIRS D'INTERIEUR  
*collectivité locale*  
**EMP: ACTION DES COLLECTIVITES LOCALES**  
*colloque*  
**EMP: CONGRES**  
**COLOMBIE / COLOMBIA**  
**COLOMBIA / COLOMBIA**  
 20.02.03  
 TG: AMAZONIE  
 AMERIQUE DU SUD  
 AMERIQUE LATINE  
 PAYS ANDIN  
*colonie de vacances*  
**EMP: CENTRE DE VACANCES**  
*combat de coq*  
**EMP: JEU DE PARI**  
 CAEM  
**EMP: PAYS DU CAEM**  
**COMITE D'ENTREPRISE / COMITATO D'IMPRESA**  
**WORKS COUNCILS / COMITE DE EMPRESA**  
 14.12.04  
 TG: PRESTATAIRE DE SERVICES  
**COMMEMORATION / COMMEMORAZIONE**  
**ANNIVERSARIES / CONMEMORACION**  
 10.02.03  
*EP: anniversaire*  
*célébration*  
 TG: MANIFESTATION CONJONCTURELLE  
**COMMERCE / COMMERCIO**  
**TRADE / COMERCIO**  
 13.02  
 TG: PRESTATION TOURISTIQUE  
 TS: COMMERCE D'OCCASION  
 COMMERCE DE LUXE  
 COMMERCE DE SOUVENIRS  
**COMMERCE D'ARTISANAT / COMMERCIO DI ARTIGIANATO**  
**HANDICRAFT TRADE / COMERCIO DE ARTESANIA**  
 13.02.03  
 TG: COMMERCE DE SOUVENIRS  
 TA: ACHAT TOURISTIQUE  
**COMMERCE D'OCCASION / COMMERCIO D'OCCASIONE**  
**SECOND-HAND TRADE / COMERCIO DE OCASION**  
 13.02.01  
 TG: COMMERCE  
 TS: MARCHÉ AUX PUCES  
 SALLE DES VENTES  
**COMMERCE DE LUXE / COMMERCIO DI LUSO**  
**LUXURY TRADE / COMERCIO DE LUJO**  
 13.02.02  
*EP: industrie de luxe*  
 TG: COMMERCE  
 TS: ALIMENTATION  
 BIJOUTERIE  
 HAUTE COUTURE  
 MARCHÉ DE L'ART  
 PARFUMERIE  
 TA: TOURISME DE LUXE  
**COMMERCE DE SOUVENIRS / COMMERCIO DI SOUVENIRS**

**SOUVENIR TRADE / COMERCIO DE OBJETOS DE RECUERDOS**  
 13.02.03  
 TG: COMMERCE  
 TS: COMMERCE D'ARTISANAT  
 TA: ACHAT TOURISTIQUE  
**COMMERCE DES SERVICES / COMMERCIO DEI SERVIZI**  
**SERVICE TRADE / COMERCIO DE SERVICIOS**  
 04.05.01  
 TG: ECHANGES EXTERIEURS  
*commerce extérieur*  
**EMP: ECHANGES EXTERIEURS**  
*commerce international*  
**EMP: ECHANGES EXTERIEURS**  
**COMMERCIALISATION / COMMERCIALIZZAZIONE**  
**MARKETING / COMERCIALIZACION**  
 15.02.01  
 TG: MARKETING TOURISTIQUE  
**COMMIS / COMMIS**  
**COMMIS / AUXILIAR DE HOSTELERIA**  
 07.05.03  
*EP: commis de cuisine*  
*commis de restaurant*  
*commis de suite*  
 TG: METIERS HOTELIERE RESTAURATION  
*commis de cuisine*  
**EMP: COMMIS**  
*commis de restaurant*  
**EMP: COMMIS**  
*commis de suite*  
**EMP: COMMIS**  
*communauté d'accueil*  
**EMP: POPULATION D'ACCUEIL**  
*Communauté des Etats indépendants*  
**EMP: PAYS DE LA CEI**  
*communauté réceptrice*  
**EMP: POPULATION D'ACCUEIL**  
**COMMUNE DE MONTAGNE / COMUNE MONTANO**  
**MOUNTAIN TOWNS / MUNICIPIO DE MONTAÑA**  
 11.05.05  
 TG: MONTAGNE  
**COMMUNE LITTORALE / COMUNE COSTIERO**  
**COASTAL TOWNS / MUNICIPIO LITORAL**  
 11.05.04  
*EP: ville maritime*  
 TG: LITTORAL  
 TA: STATION LITTORALE  
**COMMUNE RURALE / COMUNE RURALE**  
**RURAL TOWNS / MUNICIPIO RURAL**  
 11.05.03  
 TG: ESPACE RURAL  
**COMMUNE TOURISTIQUE / COMUNE TURISTICO**  
**RESORT TOWNS / MUNICIPIO TURISTICO**  
 11.03.03  
*EP: ville touristique*  
 TG: VILLE  
 TA: STATION CLASSEE  
**COMMUNICATION TOURISTIQUE / COMUNICAZIONE TURISTICA**  
**TOURISM PUBLICITY / COMUNICACION TURISTICA**  
 15.01  
*EP: média*  
 TG: PROMOTION TOURISTIQUE  
 TS: IMAGE  
 PRIX ET CONCOURS TOURISTIQUES  
 PUBLICITE TOURISTIQUE  
 QUALITE  
 TA: AGENCE DE COMMUNICATION  
 INFORMATION TOURISTIQUE  
**COMMUNIQUE DE PRESSE / COMUNICATO STAMPA**  
**PRESS RELEASES / COMUNICADO DE PRENSA**  
 16.01.03  
 TG: DOCUMENT PRIMAIRE  
**COMORES / COMORE**  
**COMOROS / COMORES**  
 20.01.04  
 TG: AFRIQUE DE L'EST  
 AFRIQUE FRANCOPHONE  
 PAYS ISLAMIQUE  
 PETIT ETAT  
 REGION DE L'OCEAN INDIEN  
**COMPAGNIE AERIENNE / COMPAGNIA AEREA**  
**AIRLINE COMPANIES / COMPANIA AEREA**

14.17.02  
 TG: TRANSPORTEUR  
**COMPAGNIE D'ASSURANCE / COMPAGNIA DI ASSICURAZIONE**  
**INSURANCE COMPANIES / COMPAÑIA DE SEGUROS**  
 14.12.05  
 TG: PRESTATAIRE DE SERVICES  
**COMPAGNIE FERROVIAIRE / COMPAGNIA FERROVIARIA**  
**RAILWAY COMPANIES / COMPAÑIA FERROVIARIA**  
 14.17.03  
 TG: TRANSPORTEUR  
**COMPAGNIE MARITIME / COMPAGNIA MARITTIMA**  
**SHIPPING LINES / COMPAÑIA MARITIMA**  
 14.17.04  
 TG: TRANSPORTEUR  
**COMPETITION SPORTIVE / COMPETIZIONE SPORTIVA**  
**SPORTS COMPETITIONS / COMPETICION DEPORTIVA**  
 10.04.01  
 EP: *championnat*  
*course automobile*  
*course cycliste*  
*enduro*  
*match*  
*rallye*  
*régate*  
*sport de compétition*  
*tournoi*  
 TG: MANIFESTATION SPORTIVE  
 TA: TOURISME SPORTIF  
**COMPETITIVITE / COMPETITIVITA**  
**COMPETITIVENESS / COMPETITIVIDAD**  
 04.08.04  
 EP: *concurrence*  
 TG: ENTREPRISE TOURISTIQUE  
**COMPLEXE BALNEAIRE / STABILIMENTO BALNEARE**  
**SEASIDE RESORT COMPLEXES / COMPLEJO COSTERO**  
 05.01.01  
 EP: *village balnéaire*  
 TG: COMPLEXE TOURISTIQUE  
 TS: MARINA  
 TA: STATION LITTORALE  
**COMPLEXE HOTELIER / COMPLESSO ALBERGHIERO**  
**HOTEL COMPLEXES / COMPLEJO HOTELERO**  
 05.01.02  
 TG: COMPLEXE TOURISTIQUE  
 TA: EQUIPEMENT HOTELIER  
 HOTELLERIE  
**COMPLEXE MULTILOISIRS / COMPLESSO MULTISVAGO**  
**MULTIACTIVITY RESORTS / COMPLEJO MULTICICIO**  
 05.05.04  
 TG: EQUIPEMENT DE LOISIRS  
**COMPLEXE THERMAL / COMPLESSO TERMALE**  
**SPA RESORT COMPLEXES / COMPLEJO TERMAL**  
 05.01.03  
 TG: COMPLEXE TOURISTIQUE  
 TA: THERMALISME  
**COMPLEXE TOURISTIQUE / COMPLESSO TURISTICO**  
**TOURISM COMPLEXES / COMPLEJO TURISTICO**  
 05.01  
 EP: *forum de station*  
*resort*  
 TG: EQUIPEMENT TOURISTIQUE  
 TS: COMPLEXE BALNEAIRE  
 COMPLEXE HOTELIER  
 COMPLEXE THERMAL  
**COMPORTEMENT / COMPORAMENTO**  
**BEHAVIOUR / COMPORAMIENTO**  
 17.01  
 EP: *attitude*  
 TG: SOCIOLOGIE DES LOISIRS  
 TS: COMPORTEMENT TOURISTIQUE  
 PRATIQUE DES LOISIRS  
 TA: FREQUENTATION  
 INCIDENCE SUR LE TOURISME  
*comportement d'accueil*  
 EMP: QUALITE D'ACCUEIL  
**COMPORTEMENT TOURISTIQUE / COMPORAMENTO TURISTICO**  
**VISITOR BEHAVIOUR / COMPORAMIENTO TURISTICO**  
 17.01.01  
 TG: COMPORTEMENT  
 TS: ETHIQUE DU TOURISME  
 PSYCHOLOGIE DU TOURISTE

TA: DEGRADATION  
 NUISANCE TOURISTIQUE  
 SOCIOLOGIE DU TOURISME  
**COMPTABILITE / CONTABILITA**  
**ACCOUNTING / CONTABILIDAD**  
 04.08.06  
 TG: GESTION  
**COMPTE NATIONAL / CONTO NAZIONALE**  
**NATIONAL ACCOUNTS / CUENTA NACIONAL**  
 04.02  
 EP: *comptes du tourisme*  
*observation économique du tourisme*  
 TG: ECONOMIE DU TOURISME  
 TS: COMPTE SATELLITE DU TOURISME  
 COMPTE SATELLITE REGIONAL DU TOURISME  
**COMPTE SATELLITE DU TOURISME / CONTO SATELLITE DEL TURISMO**  
**TOURISM SATELLITE ACCOUNTS / CUENTA SATELLITE DE TURISMO**  
 04.02.02  
 TG: COMPTE NATIONAL  
**COMPTE SATELLITE REGIONAL DU TOURISME / CONTO SATELLITE REGIONALE DEL TURISMO**  
**REGIONAL TOURISM SATELLITE ACCOUNTS / CUENTA SATELLITE REGIONAL DE TURISMO**  
 04.02.01  
 EP: *observation économique régionale*  
 TG: COMPTE NATIONAL  
*comptes du tourisme*  
 EMP: COMPTE NATIONAL  
*concentration touristique*  
 EMP: FOYER TOURISTIQUE  
**CONCEPTEUR-FORFAITISTE / PROGRAMMISTA DI SOGGIORNO**  
**TOUR PLANNERS / ORGANIZADOR DE CIRCUITOS TURISTICOS**  
 07.04.01  
 EP: *forfaitiste*  
 TG: AGENT DE VOYAGES  
**CONCERT / CONCERTO**  
**CONCERTS / CONCIERTO**  
 09.09.07  
 EP: *récitation*  
 TG: SPECTACLE  
 TS: OPERA  
**CONCESSION / CONCESSIONE**  
**CONCESSIONS / CONCESION**  
 02.07.02  
 TG: DROIT PUBLIC  
**CONCIERGE / PORTIERE**  
**CONCIERGE / CONSERJE**  
 07.05.04  
 TG: METIERS HOTELLERIE RESTAURATION  
*concurrence*  
 EMP: COMPETITIVITE  
**CONDITIONS DE TRAVAIL / CONDIZIONI DI LAVORO**  
**WORKING CONDITIONS / SITUACION LABORAL**  
 07.01.02  
 TG: EMPLOI  
 TS: EMPLOI SAISONNIER  
 PLURIACTIVITE  
 REMUNERATION  
 TRAVAIL A TEMPS PARTIEL  
 TRAVAIL AU NOIR  
 TRAVAIL DE NUIT  
 TRAVAIL DES JEUNES  
 TRAVAIL INTERIMAIRE  
 TA: TEMPS DE TRAVAIL  
*conditions de vie*  
 EMP: CONSOMMATION DES MENAGES  
*conduite automobile*  
 EMP: SPORT AUTOMOBILE  
**CONE SUD / CONO DEL SUD**  
**SOUTHERN CONE / CONO SUR**  
 20.07.02  
 TG: GROUPEMENT GEOGRAPHIQUE  
 TS: ARGENTINE  
 CHILI  
 PARAGUAY  
 URUGUAY  
 TA: AMERIQUE DU SUD  
 AMERIQUE LATINE  
*conférence*  
 EMP: CONGRES  
*conférencier*  
 EMP: GUIDE DE TOURISME  
*conflit armé*

**EMP:** GUERRE  
*conflit social*  
**EMP:** SITUATION SOCIALE  
*congé de fin de semaine*  
**EMP:** FIN DE SEMAINE  
**CONGE NON REMUNERE / CONGEDO NON RETRIBUITO**  
**UNPAID HOLIDAYS / VACACIONES SIN SUELDO**  
 17.06.02  
*EP: congé parental d'éducation*  
*congé sabbatique*  
 TG: TEMPS DE TRAVAIL  
*congé parental d'éducation*  
**EMP:** CONGE NON REMUNERE  
*congé sabbatique*  
**EMP:** CONGE NON REMUNERE  
*congé scolaire*  
**EMP:** VACANCES SCOLAIRES  
*congés payés*  
**EMP:** VACANCES  
**CONGO / CONGO**  
**CONGO / CONGO**  
 20.01.03  
 TG: AFRIQUE CENTRALE  
 AFRIQUE FRANCOPHONE  
**CONGO RD / CONGO RD**  
**CONGO DR / CONGO RD**  
 20.01.03  
*EP: Zaire*  
 TG: AFRIQUE CENTRALE  
 AFRIQUE FRANCOPHONE  
**CONGRES / CONGRESSO**  
**CONFERENCES / CONGRESO**  
 18.03.01  
*EP: colloque*  
*conférence*  
*tourisme de congrès*  
 TG: TOURISME D'AFFAIRES  
 TA: EQUIPEMENT DE CONGRES  
**CONJONCTURE ECONOMIQUE / CONGIUNTURA ECONOMICA**  
**ECONOMIC SITUATION / COYUNTURA ECONOMICA**  
 04.05.01  
*EP: économie mondiale*  
*économie nationale*  
*obstacle économique*  
 TG: INCIDENCE SUR LE TOURISME  
 TS: CHOMAGE  
 CONSOMMATION DES MENAGES  
 CONTROLE DES CHANGES  
 ECHANGES EXTERIEURS  
 INDICE DES PRIX  
 PIB  
 TAUX DE CHANGE  
 UNION EUROPEENNE  
**CONJONCTURE POLITIQUE / CONGIUNTURA POLITICA**  
**POLITICAL SITUATION / COYUNTURA POLITICA**  
 04.05.02  
*EP: crise*  
*obstacle politique*  
*politique nationale*  
 TG: INCIDENCE SUR LE TOURISME  
 TS: EMEUTE  
 GREVE  
 GUERRE  
 REVOLUTION  
*conservation du patrimoine*  
**EMP:** SAUVEGARDE DU PATRIMOINE  
**CONSOMMATION DES MENAGES / CONSUMO DELLE FAMIGLIE**  
**HOUSEHOLD CONSUMPTION / CONSUMO DE LOS HOGARES**  
 04.05.01  
*EP: budget des ménages*  
*conditions de vie*  
*dépenses des ménages*  
*revenu des ménages*  
 TG: CONJONCTURE ECONOMIQUE  
 TS: BUDGET LOISIRS  
 BUDGET VACANCES  
 ELASTICITE DES PRIX  
 MOYEN DE PAIEMENT  
**CONSOMMATION INTERIEURE / CONSUMO INTERNO**  
**INTERNAL CONSUMPTION / CONSUMO INTERIOR**  
 04.03.02

*NE: Consommation des visiteurs tant résidents que non résidents dans les limites du territoire économique du pays de référence et/ou celle fournie par les résidents*  
*EP: revenu du tourisme*  
 TG: CONSOMMATION TOURISTIQUE  
**CONSOMMATION INTERNE / CONSUMO DOMESTICO**  
**DOMESTIC CONSUMPTION / CONSUMO INTERNO**  
 04.03.03  
*NE: Consommation des visiteurs résidents dans les limites du territoire économique du pays de référence*  
 TG: CONSOMMATION TOURISTIQUE  
**CONSOMMATION NATIONALE / CONSUMO NAZIONALE**  
**NATIONAL CONSUMPTION / CONSUMO NACIONAL**  
 04.03.04  
*NE: Consommation des visiteurs résidents dans les limites et en dehors du territoire économique du pays de référence*  
*EP: dépenses des résidents*  
*marché national*  
*marché national du tourisme*  
 TG: CONSOMMATION TOURISTIQUE  
**CONSOMMATION TOURISTIQUE / CONSUMO TURISTICO**  
**TOURIST CONSUMPTION / CONSUMO TURISTICO**  
 04.03  
*EP: demande touristique*  
*marché touristique*  
 TG: ECONOMIE DU TOURISME  
 TS: ACHAT TOURISTIQUE  
 CONSOMMATION INTERIEURE  
 CONSOMMATION INTERNE  
 CONSOMMATION NATIONALE  
*construction hôtelière*  
**EMP:** EQUIPEMENT HOTELIER  
**CONSULAT / CONSOLATO**  
**CONSULATES / CONSULADO**  
 12.10.05  
 TG: REPRESENTATION GOUVERNEMENTALE  
**CONTENTIEUX / CONTENZIOSO**  
**LEGAL DISPUTES / CONTENZIOSO**  
 02.09.01  
 TG: JUSTICE  
*continent récepteur*  
**EMP:** TOURISME RECEPTEUR  
**CONTRAT / CONTRATTO**  
**CONTRACTS / CONTRATO**  
 02.01.01  
 TG: DROIT COMMERCIAL  
 TS: ACOMPTE  
 ARRHES  
 CONTRAT DE LOCATION  
 CONTRAT DE TRANSPORT  
 CONTRAT DE VENTE  
 CONTRAT DE VOYAGE  
*contrat de bail*  
**EMP:** CONTRAT DE LOCATION  
**CONTRAT DE CREDIT / CONTRATTO DI CREDITO**  
**CREDIT CONTRACTS / CONTRATO DE CREDITO**  
 02.01.01  
 TG: CONTRAT DE VENTE  
**CONTRAT DE LOCATION / CONTRATTO DI LOCAZIONE**  
**HIRE CONTRACTS / CONTRATO DE ALQUILER**  
 02.01.01  
*EP: bail*  
*contrat de bail*  
*louage*  
 TG: CONTRAT  
*contrat de pays*  
**EMP:** AMENAGEMENT TOURISTIQUE RURAL  
*contrat de plan Etat-région*  
**EMP:** PLANIFICATION REGIONALE  
*contrat de plan tourisme*  
**EMP:** PLANIFICATION TOURISTIQUE  
*contrat de station littorale*  
**EMP:** AMENAGEMENT TOURISTIQUE DU LITTORAL  
*contrat de station vallée*  
**EMP:** AMENAGEMENT TOURISTIQUE DE MONTAGNE  
**CONTRAT DE TRANSPORT / CONTRATTO DI TRASPORTO**  
**CARRIAGE CONTRACTS / CONTRATO DE TRANSPORTE**  
 02.01.01  
 TG: CONTRAT  
**CONTRAT DE VENTE / CONTRATTO DI VENDITA**  
**SALES CONTRACTS / CONTRATO DE VENTA**  
 02.01.01  
 TG: CONTRAT

TS: CONTRAT DE CREDIT  
**CONTRAT DE VOYAGE / CONTRATTO DI VIAGGIO**  
**PASSENGER CONTRACTS / CONTRATO DE VIAJE**  
02.01.01  
TG: CONTRAT

*contribution du tourisme à l'économie locale*  
**EMP: TOURISME DANS L'ECONOMIE LOCALE**  
**CONTROLE DES CHANGES / CONTROLLO DEI CAMBI**  
**FOREIGN EXCHANGE CONTROLS / CONTROL DE CAMBIOS**  
04.05.01

TG: CONJONCTURE ECONOMIQUE  
*contrôle douanier*

**EMP: REGLEMENTATION DOUANIÈRE**  
**CONTROLE SANITAIRE / CONTROLLO SANITARIO**  
**SANITARY CONTROL / CONTROL SANITARIO**

02.11.06  
TG: SALUBRITÉ  
TS: VACCINATION

**CONVENTION COLLECTIVE / CONTRATTO COLLETTIVO**  
**COLLECTIVE AGREEMENTS / CONVENIO COLECTIVO**  
02.03.01

TG: DROIT DU TRAVAIL  
**CONVENTION INTERNATIONALE / CONVENZIONE INTERNAZIONALE**  
**INTERNATIONAL CONVENTIONS / CONVENIO INTERNACIONAL**

12.10.02  
TG: POLITIQUE INTERNATIONALE DU TOURISME  
TS: TRAITE MULTILATERAL

*convivialité*

**EMP: QUALITE D'ACCUEIL**  
**COOPERATION CULTURELLE / COOPERAZIONE CULTURALE**  
**CULTURAL COOPERATION / COOPERACION CULTURAL**

12.10.03  
EP: *échange culturel*  
*francophonie*

TG: COOPERATION INTERNATIONALE  
TS: JUMELAGE

**COOPERATION INTERNATIONALE / COOPERAZIONE INTERNAZIONALE**  
**INTERNATIONAL COOPERATION / COOPERACION INTERNACIONAL**

12.10.03  
TG: POLITIQUE INTERNATIONALE DU TOURISME  
TS: ASSISTANCE TECHNIQUE  
COOPERATION CULTURELLE  
COOPERATION TOURISTIQUE  
TA: PARTENARIAT

*coopération technique*

**EMP: ASSISTANCE TECHNIQUE**  
**COOPERATION TOURISTIQUE / COOPERAZIONE TURISTICA**  
**TOURISM COOPERATION / COOPERACION TURISTICA**

12.10.03  
TG: COOPERATION INTERNATIONALE

*copropriété à bail commercial*  
**EMP: TEMPS PARTAGE**

*copropriété améliorée*  
**EMP: RESIDENCE DE TOURISME**

**COREE / COREA**  
**KOREA / COREA**

20.03.05  
NE: *A utiliser pour les événements d'avant 1948*  
TG: ASIE ORIENTALE

*Corée du Nord*

**EMP: COREE RDP**

*Corée du Sud*

**EMP: COREE R**

**COREE R / COREA DEL SUD**  
**KOREA R / COREA R**

20.03.05  
NE: *A utiliser pour les événements après 1948*  
EP: *Corée du Sud*  
TG: ASIE ORIENTALE  
NOUVEAU PAYS INDUSTRIALISE  
PAYS DE L'OCDE

**COREE RDP / COREA DEL NORD**  
**KOREA DPR / COREA RDP**

20.03.05  
NE: *A utiliser pour les événements après 1948*  
EP: *Corée du Nord*  
TG: ASIE ORIENTALE

**CORNE DE L'AFRIQUE / CORNO D'AFRICA**  
**HORN OF AFRICA / CUERNO DE AFRICA**

20.07.03  
TG: GROUPEMENT GEOGRAPHIQUE

TS: DJIBOUTI  
ERYTHREE  
ETHIOPIE  
KENYA  
SOMALIE  
SOUDAN

TA: AFRIQUE DE L'EST  
**CORRESPONDANCE / CORRISPONDENZA**  
**CORRESPONDENCE / CORRESPONDENCIA**  
16.01.03

TG: DOCUMENT PRIMAIRE  
**CORRIDA / CORRIDA**  
**BULLFIGHT / CORRIDA DE TOROS**  
09.09.07

EP: *course de taureaux*  
*tauromachie*

TG: SPECTACLE  
**CORRUPTION / CORRUZIONE**  
**CORRUPTION / CORRUPCION**  
04.05.03

TG: SITUATION SOCIALE

**COSTA RICA / COSTA RICA**  
**COSTA RICA / COSTA RICA**

20.02.01  
TG: AMERIQUE CENTRALE  
AMERIQUE LATINE

**COTE / COSTA**  
**COASTS / COSTA**

11.05.04  
EP: *baie*  
*côte rocheuse*  
*détroit*  
*front de mer*  
*golfe*  
*péninsule*  
TG: LITTORAL  
TS: DUNE  
PLAGE

**COTE D'IVOIRE / COSTA D'AVORIO**  
**COTE D'IVOIRE / COTE D'IVOIRE**

20.01.05  
TG: AFRIQUE DE L'OUEST  
AFRIQUE FRANCOPHONE

*côte rocheuse*

**EMP: COTE**

*côte sableuse*

**EMP: DUNE**

**COUCHETTE / CUCCETTA**  
**BERTHS / LITERA**

13.04.02  
TG: PRESTATION DE TRANSPORT

**COURS / CORSO**  
**COURSES / CORSO**

13.05.01  
EP: *leçon*  
TG: PRESTATION DE VACANCES

**COURS DU SOIR / CORSO SERALE**  
**EVENING CLASSES / CURSOS NOCTURNOS**

07.03.02  
TG: FORMATION PROFESSIONNELLE

**COURS PAR CORRESPONDANCE / CORSO PER CORRISPONDENZA**  
**CORRESPONDENCE COURSES / CURSOS POR CORRISPONDENCIA**

07.03.03  
TG: FORMATION PROFESSIONNELLE

**COURSE A PIED / CORSA**  
**RUNNING / CARRERA PEDESTRE**

01.02.03  
TG: EXERCICE PHYSIQUE

*course automobile*

**EMP: COMPETITION SPORTIVE**  
*course cycliste*

**EMP: COMPETITION SPORTIVE**  
*course de chevaux*

**EMP: JEU DE PARI**  
*course de lévriers*

**EMP: JEU DE PARI**

*course de taureaux*  
**EMP: CORRIDA**  
**COURT SEJOUR / SOGGIORNO DI BREVE DUARATA**

**SHORT STAYS / ESTANCIA CORTA**



06.01  
*EP: loisirs de courte durée*  
*tourisme de court séjour*  
 TG: FLUX TOURISTIQUE  
 TS: EXCURSION  
 FIN DE SEMAINE  
 TOURISME FRONTALIER  
 TA: TOURISME DE PROXIMITE  
**COUT DE LA VIE / COSTO DELLA VITA**  
**COST OF LIVING / INDICE DE PRECIOS DE CONSUMO**  
 04.05.01  
 TG: INDICE DES PRIX  
**COUT DE PRODUCTION / COSTO DI PRODUZIONE**  
**PRODUCTION COSTS / COSTO DE PRODUCCION**  
 04.08.03  
 TG: PRODUCTION TOURISTIQUE  
**COUT DE SEJOUR / COSTO DEL SOGGIORNO**  
**COST OF STAY / COSTE DE ESTANCIA**  
 15.03.01  
 TG: PRIX TOURISTIQUE  
**COUT DU VOYAGE / COSTO DEL VIAGGIO**  
**COST OF TRAVEL / COSTE DE VIAJE**  
 15.03.02  
 TG: PRIX TOURISTIQUE  
*coutume*  
*EMP: TRADITION POPULAIRE*  
**COUVENT / CONVENTO**  
**CONVENTS / CONVENTO**  
 11.02.01  
 TG: MONUMENT  
**CREATION D'EMPLOIS / CREAZIONE DI POSTI DI LAVORO**  
**EMPLOYMENT CREATION / CREACION DE EMPLEO**  
 07.01.04  
 TG: MARCHE DU TRAVAIL  
**CREATION D'ENTREPRISE / CREAZIONE D'IMPRESA**  
**COMPANY START-UPS / CREACION DE EMPRESA**  
 04.08.04  
*NE: Utiliser ce terme en association avec d'autres termes appropriés, ex. : création d'entreprise + hôtellerie*  
*EP: création d'entreprise touristique*  
 TG: ENTREPRISE TOURISTIQUE  
*création d'entreprise touristique*  
*EMP: CREATION D'ENTREPRISE*  
*création de produit touristique*  
*EMP: INNOVATION*  
**CREDIT PUBLIC / CREDITO PUBBLICO**  
**PUBLIC LOANS / CREDITO PUBLICO**  
 12.05.02  
 TG: FINANCEMENT PUBLIC  
**CREDIT-BAIL / LEASING**  
**LEASES / CREDITO DE ARRENDAMIENTO**  
 12.05.01  
*EP: leasing*  
 TG: FINANCEMENT PRIVE  
*crénothérapie*  
*EMP: THERMALISME*  
**CRICKET / CRICKET**  
**CRICKET / CRICKET**  
 01.07.05  
 TG: SPORT DE BALLE  
**CRIMINALITE / CRIMINALITA**  
**CRIME / CRIMINALIDAD**  
 04.05.03  
 TG: SITUATION SOCIALE  
*crise*  
*EMP: CONJONCTURE POLITIQUE*  
*cristallerie*  
*EMP: ARTISANAT*  
**CRITIQUE / CRITICA**  
**CRITICISM / CRITICA**  
 16.03.05  
*EP: analyse critique*  
 TG: METHODOLOGIE  
**CROATIE / CROAZIA**  
**CROATIA / CROACIA**  
 20.04.03  
 TG: EUROPE ORIENTALE  
 PAYS MEDITERRANEEN  
 TA: YUGOSLAVIE  
**CROISIERE / CROCIERA**  
**CRUISING / CRUCERO**  
 18.20.01  
*EP: croisière de plaisance*  
*croisière maritime*  
 TG: TOURISME MARITIME  
 TS: CROISIERE A THEME  
 TA: BATEAU DE CROISIERE  
**CROISIERE A THEME / CROCIERA A TEMA**  
**THEME CRUISING / CRUCERO TEMATICO**  
 18.20.01  
 TG: CROISIERE  
 TA: TOURISME D'AFFAIRES  
*croisière de plaisance*  
*EMP: CROISIERE*  
*croisière fluviale*  
*EMP: TOURISME FLUVIAL*  
*croisière maritime*  
*EMP: CROISIERE*  
**CROISSANCE ECONOMIQUE / CRESCITA ECONOMICA**  
**ECONOMIC GROWTH / CRECIMIENTO ECONOMICO**  
 04.05.01  
 TG: PIB  
**CROQUET / CROQUET**  
**CROQUET / CROQUET**  
 01.07.06  
 TG: SPORT DE BALLE  
*csp*  
*EMP: CATEGORIE SOCIOPROFESSIONNELLE*  
**CUBA / CUBA**  
**CUBA / CUBA**  
 20.02.05  
 TG: AMERIQUE LATINE  
 CARAIBES  
 PAYS DU CAEM  
**CUISINE / CUCINA**  
**KITCHENS / COCINA**  
 05.11.06  
 TG: EQUIPEMENT HOTELIER  
**CUISINIER / CUOCO**  
**COOKS / COCINERO**  
 07.05.05  
 TG: METIERS HOTELIERE RESTAURATION  
*cuisson sous vide*  
*EMP: INNOVATION TECHNOLOGIQUE*  
*culte*  
*EMP: TOURISME CULTUEL*  
**CULTURE PHYSIQUE / CULTURISMO**  
**BODY BUILDING / CULTURA FISICA**  
 01.02.04  
*EP: culturisme*  
 TG: EXERCICE PHYSIQUE  
*culturisme*  
*EMP: CULTURE PHYSIQUE*  
**CURE / CURE**  
**CURES / CURAS**  
 18.13.01  
 TG: TOURISME DE SANTE  
 TA: CURISTE  
 ETABLISSEMENT DE CURE  
**CURISTE / CURISTA**  
**CURE PATIENT / PACIENTE EN CURA**  
 06.10.03  
 TG: TYPOLOGIE DES VISITEURS  
 TA: CURE  
 THERMALISME  
**CYBERCAFE / CYBERCAFFE**  
**CYBERCAFE / CIBERCAFE**  
 13.07.02  
*NE: Débit de boissons qui propose aussi un espace de consultation du réseau informatique Internet.*  
 TG: CAFE  
*cycle de vie*  
*EMP: ESPERANCE DE VIE*  
**CYCLISME / CICLISMO**  
**CYCLING / CICLISMO**  
 01.10.01  
 TG: SPORT MECANIQUE  
 TS: CYCLO-CROSS  
 VTT  
 TA: BICYCLETTE  
 RANDONNEE CYCLISTE  
**CYCLO-CROSS / CICLO-CROSS**  
**CYCLO-CROSS / CICLOCROSS**  
 01.10.01

TG: CYCLISME  
**CYCLONE / CICLONE**  
**CYCLONES / CICLON**  
03.02.02  
TG: CATASTROPHE NATURELLE  
**CYCLOTURISME / CICLOTURISMO**  
**CYCLING HOLIDAYS / CICLOTURISMO**  
18.11.01  
TG: TOURISME DE NATURE  
TA: RANDONNEE CYCLISTE  
*Dahomey*  
**EMP:** BENIN  
*dancing*  
**EMP:** BAL  
**DANEMARK / DANIMARCA**  
**DENMARK / DINAMARCA**  
20.04.02  
TG: EUROPE DU NORD  
PAYS DE L'OCDE  
PAYS DE L'UNION EUROPEENNE  
PAYS DE LA CEE  
SCANDINAVIE  
TA: GROENLAND  
**DANSE / DANZA**  
**DANCING / DANZA**  
09.03.03  
TG: LOISIRS CULTURELS  
TA: DANSE FOLKLORIQUE  
**DANSE ACROBATIQUE / DANZA ACROBATICA**  
**ACROBATICS / DANZA ACROBATICA**  
01.02.05  
TG: EXERCICE PHYSIQUE  
**DANSE FOLKLORIQUE / DANZA FOLKLORISTICA**  
**FOLK DANCING / BAILE FOLKLORICO**  
11.02.05  
TG: FOLKLORE  
TA: DANSE  
*débit de boissons*  
**EMP:** CAFE  
**DECENTRALISATION / DECENTRAMENTO**  
**DECENTRALIZATION / DESCENTRALIZACION POLITICA**  
12.13.01  
NE: *Pouvoir de décision et de gestion accordé par l'Etat à des organismes autonomes régionaux ou locaux*  
TG: POLITIQUE TERRITORIALE DU TOURISME  
**DECHET / RIFIUTI**  
**WASTE POLLUTION / DESECHOS**  
03.04.03  
TG: POLLUTION  
TS: DECHET NUCLEAIRE  
TA: GESTION DES DECHETS  
**DECHET NUCLEAIRE / RIFIUTI NUCLEARI**  
**RADIOACTIVE WASTE / DESECHOS NUCLEARES**  
03.04.03  
TG: DECHET  
**DECLARATION / DICHIARAZIONE**  
**DECLARATIONS / DECLARACION**  
16.01.03  
TG: DOCUMENT PRIMAIRE  
**DECLASSEMENT / DECLASSAMENTO**  
**DOWNGRADING / DESCLASIFICACION**  
02.11.02  
TG: REGLEMENTATION  
**DECONCENTRATION / DECENTRAMENTO AMMINISTRATIVO**  
**DECONCENTRATION / DESCENTRALIZACION ADMINISTRATIVA**  
12.13.02  
NE: *Répartition sur le territoire des structures administratives de l'Etat*  
TG: POLITIQUE TERRITORIALE DU TOURISME  
*décoration*  
**EMP:** PRIX ET CONCOURS TOURISTIQUES  
*découverte de la nature*  
**EMP:** TOURISME DE NATURE  
*découverte sous-marine*  
**EMP:** PLONGEE SOUS-MARINE  
*dédommagement*  
**EMP:** INDEMNISATION  
**DEFAILLANCE D'ENTREPRISE / CRISI D'IMPRESA**  
**COMPANY CLOSURES / CIERRE DE EMPRESA**  
04.08.04  
EP: *cessation d'activité*  
*faillite*  
*fermeture d'entreprise*

*liquidation judiciaire*  
*mise en liquidation*  
*règlement judiciaire*  
*suppression d'entreprise*  
TG: ENTREPRISE TOURISTIQUE  
*défense de l'environnement*  
**EMP:** PROTECTION DE L'ENVIRONNEMENT  
**DEFILE / SFILATA**  
**PARADES / DESFILE**  
10.03.02  
TG: FETE  
**DEFINITION / DEFINIZIONE**  
**DEFINITIONS / DEFINICION**  
16.04.04  
TG: TERMINOLOGIE  
TA: DICTIONNAIRE  
**DEFORESTATION / DEFORESTAZIONE**  
**DEFORESTATION / DEFORESTACION**  
03.04.01  
TG: DEGRADATION  
**DEGRADATION / DEGRADO**  
**ENVIRONMENTAL DEGRADATION / DEGRADACION AMBIENTAL**  
03.04.01  
EP: *tag*  
*vandalisme*  
TG: NUISANCE  
TS: DEFORESTATION  
EROSION  
SABLIERE  
TA: COMPORTEMENT TOURISTIQUE  
*délassement*  
**EMP:** OISIVETE  
**DELINQUANCE / DELINQUENZA**  
**DELINQUENCY / DELINCUENCIA**  
04.05.03  
TG: SITUATION SOCIALE  
**DELTA PLANE / DELTA PLANO**  
**HANG-GLIDING / ALA DELTA**  
01.03.06  
TG: VOL A VOILE  
**DEMANDE DE PROJET / DOMANDA DI PROGETTO**  
**PROJECT REQUESTS / DEMANDAS DE PROYECTO**  
12.14.02  
TG: PROJET TOURISTIQUE  
*demande touristique*  
**EMP:** CONSOMMATION TOURISTIQUE  
**DEMI-PENSION / MEZZA PENSIONE**  
**HALF-BOARD / MEDIA PENSION**  
13.06.05  
TG: PRESTATION HOTELIERE  
**DEMOGRAPHIE / DEMOGRAFIA**  
**DEMOGRAPHY / DEMOGRAFIA**  
04.05.03  
EP: *mortalité*  
*natalité*  
TG: SITUATION SOCIALE  
TS: MIGRATION  
POPULATION  
*dentelle*  
**EMP:** ARTISANAT  
*départ à l'étranger*  
**EMP:** TOURISME EMETTEUR  
**DEPART EN VACANCES / PARTENZA IN VACANZA**  
**HOLIDAY DEPARTURES / SALIDA DE VACACIONES**  
06.09.01  
TG: VACANCES  
TS: NON-PARTANT  
*dépense des touristes étrangers*  
**EMP:** RECETTE DU TOURISME INTERNATIONAL  
*dépense des touristes nationaux à l'étranger*  
**EMP:** DEPENSE DU TOURISME INTERNATIONAL  
**DEPENSE DU TOURISME INTERNATIONAL / SPESA DEL TURISMO INTERNAZIONALE**  
**INTERNATIONAL TOURISM EXPENDITURE / GASTOS DEL TURISMO INTERNACIONAL**  
04.01.01  
EP: *dépense des touristes nationaux à l'étranger*  
TG: BALANCE DES PAIEMENTS TOURISTIQUES  
*dépenses des ménages*  
**EMP:** CONSOMMATION DES MENAGES  
*dépenses des résidents*  
**EMP:** CONSOMMATION NATIONALE  
*déplacement de fin de semaine*

**EMP:** FIN DE SEMAINE  
*déplacement professionnel*  
**EMP:** VOYAGE D'AFFAIRES  
*déplacement touristique*  
**EMP:** FLUX TOURISTIQUE  
**DEPLIANT TOURISTIQUE / DEPLIANT TURISTICO**  
**TOURISM FOLDERS / PROSPECTO TURISTICO**  
16.01.03  
TG: DOCUMENTATION DE VOYAGE  
**DEPOPULATION / SPOPOLAMENTO**  
**DEPOPULATION / DESPOBLACION**  
04.05.03  
TG: MIGRATION  
**DEREGLEMENTATION / DEREGOLAMENTAZIONE**  
**DEREGULATION / DESREGLAMENTACION**  
02.11.03  
EP: *dérégulation*  
*libéralisation*  
TG: REGLEMENTATION  
TS: DEREGLEMENTATION AERIENNE  
**DEREGLEMENTATION AERIENNE / DEREGOLAMENTAZIONE AEREA**  
**AIR DEREGULATION / LIBERALIZACION AEREA**  
02.11.03  
TG: DEREGLEMENTATION  
TA: TRANSPORT AERIEN  
*dérégulation*  
**EMP:** DEREGLEMENTATION  
*désaisonnalité*  
**EMP:** SAISONNALITE  
**DESCRIPTIF DU PROJET / DESCRIZIONE DEL PROGETTO**  
**PROJECT DOCUMENTS / DESCRIPCION DE PROYECTOS**  
12.14.03  
TG: PROJET TOURISTIQUE  
*désert*  
**EMP:** REGION ARIDE  
**DESERTIFICATION / DESERTIFICAZIONE**  
**DESERTIFICATION / DESERTIZACION**  
03.02.03  
TG: CATASTROPHE NATURELLE  
*desserte*  
**EMP:** LIAISON  
**DESSIN / DISEGNO**  
**DRAWING / DIBUJO**  
09.03.04  
EP: *art graphique*  
TG: LOISIRS CULTURELS  
**DESSIN ANIME / CARTONI ANIMATI**  
**CARTOONS / DIBUJOS ANIMADOS**  
09.09.07  
TG: CINEMA  
TA: ENREGISTREMENT CINEMATOGRAPHIQUE  
*destination de vacances*  
**EMP:** LIEU DE SEJOUR  
**DETAXE / DETASSAZIONE**  
**DUTY-FREE ALLOWANCES / DESGRAVACION**  
02.11.05  
EP: *facilité douanière*  
*franchise douanière*  
*tolérance douanière*  
TG: DROIT DE DOUANE  
TS: BOUTIQUE HORS TAXES  
DETAXE A L'EXPORTATION  
**DETAXE A L'EXPORTATION / DETASSAZIONE ALL'EXPORT**  
**TAX-FREE EXPORT / DESGRAVACION A LA EXPORTACION**  
02.11.05  
TG: DETAXE  
TA: TVA  
*détente*  
**EMP:** OISIVETE  
*détroit*  
**EMP:** COTE  
**DEUX-ROUES / DUE RUOTE**  
**CYCLES / VEHICULO DE DOS RUEDAS**  
19.05.07  
TG: MOYEN DE TRANSPORT  
TS: BICYCLETTE  
MOTOCYCLETTE  
**DEVALUATION / SVALUTAZIONE**  
**DEVALUATION / DEVALUACION**  
04.05.01  
TG: TAUX DE CHANGE

**DEVELOPPEMENT DES CONGES PAYES / SVILUPPO DELLE FERIE RETRIBUITE**  
**DEVELOPMENT OF PAID HOLIDAYS / EVOLUCION DE LAS VACACIONES PAGADAS**  
17.02.01  
TG: HISTOIRE DU TOURISME  
**DEVELOPPEMENT DURABLE / SVILUPPO SOSTENIBILE**  
**SUSTAINABLE DEVELOPMENT / DESARROLLO SOSTENIBLE**  
03.05.01  
EP: *développement soutenable*  
*développement tenable*  
TG: PROTECTION DE L'ENVIRONNEMENT  
TS: TOURISME DURABLE  
*développement soutenable*  
**EMP:** DEVELOPPEMENT DURABLE  
*développement tenable*  
**EMP:** DEVELOPPEMENT DURABLE  
*développement touristique durable*  
**EMP:** TOURISME DURABLE  
**DEVISE / DIVISA**  
**FOREIGN CURRENCIES / DIVISA**  
04.05.01  
EP: *change*  
TG: TAUX DE CHANGE  
**DIAPOSITIVE / DIAPOSITIVA**  
**SLIDES / DIAPOSITIVA**  
16.01.01  
TG: IMAGE FIXE  
**DICTIONNAIRE / DIZIONARIO**  
**DICTIONARIES / DICIONARIO**  
16.01.02  
TG: DOCUMENT DE REFERENCE  
TA: DEFINITION  
**DIPLOME / DIPLOMA**  
**DEGREE / TITULO ACADEMICO**  
07.02.01  
EP: *baccalauréat*  
*brevet de technicien supérieur*  
*doctorat*  
*licence d'enseignement*  
*maîtrise d'enseignement*  
TG: ENSEIGNEMENT DU TOURISME  
**DIRECTEUR D'HOTEL-RESTAURANT / DIRETTORE DI HOTEL-RISTORANTE**  
**HOTEL MANAGERS / DIRECTOR DE HOTEL-RESTAURANTE**  
07.05.06  
TG: METIERS HOTELLERIE RESTAURATION  
**DIRECTEUR D'OFFICE DE TOURISME / DIRETTORE DI UFFICIO DEL TURISMO**  
**TOURIST OFFICE MANAGERS / DIRECTOR DE OFICINA DE TURISMO**  
07.04.04  
TG: METIERS DU TOURISME  
**DIRECTEUR DE STATION / DIRETTORE DI STAZIONE**  
**RESORT MANAGERS / DIRECTOR DE COMPLEJO TURISTICO**  
07.04.05  
TG: METIERS DU TOURISME  
*dirigeable*  
**EMP:** AEROSTAT  
**DISCOTHEQUE / DISCOTECA**  
**RECORD LIBRAIRIES / DISCOTECA**  
05.02.04  
TG: EQUIPEMENT CULTUREL  
**DISCOURS / DISCORSO**  
**SPEECHES / DISCURSO**  
16.01.03  
TG: DOCUMENT PRIMAIRE  
**DISQUE COMPACT / COMPACT DISK**  
**COMPACT DISK / DISCO COMPACTO**  
16.01.01  
NE: *Disque à laser pour le son*  
TG: ENREGISTREMENT SONORE  
*disque compact interactif*  
**EMP:** DISQUE OPTIQUE  
**DISQUE OPTIQUE / DISCO OTTICO**  
**OPTICAL DISK / DISCO OPTICO**  
16.01.01  
NE: *Disque plastique sur lequel sont enregistrés des signaux vidéo, images fixes ou textes au moyen d'un rayon laser*  
EP: *CD-I*  
*CD-ROM*  
*disque compact interactif*  
TG: ENREGISTREMENT VIDEO  
*distraction*  
**EMP:** LOISIRS  
**DISTRIBUTION / DISTRIBUZIONE**

**PRODUCT DISTRIBUTION / DISTRIBUCION**

15.02.02

TG: MARKETING TOURISTIQUE

*divertissement***EMP:** LOISIRS**DJIBOUTI / GIBUTI****DJIBOUTI / DJIBOUTI**

20.01.04

EP: *Afars et Issas*

TG: AFRIQUE DE L'EST

AFRIQUE FRANCOPHONE

CORNE DE L'AFRIQUE

ETAT ARABE

PAYS ISLAMIQUE

*doctorat***EMP:** DIPLOME**DOCUMENT AUDIOVISUEL / DOCUMENTO AUDIOVISIVO****AUDIO-VISUAL DOCUMENTS / DOCUMENTO AUDIOVISUAL**

16.01.01

TG: DOCUMENTATION TOURISTIQUE

TS: ENREGISTREMENT CINEMATOGRAPHIQUE

ENREGISTREMENT SONORE

ENREGISTREMENT VIDEO

IMAGE FIXE

TA: AUDIOGUIDAGE

*document de conférence***EMP:** DOCUMENT DE REUNION**DOCUMENT DE REFERENCE / DOCUMENTO DI RIFERIMENTO****REFERENCE DOCUMENTS / DOCUMENTO DE REFERENCIA**

16.01.02

TG: DOCUMENTATION TOURISTIQUE

TS: ATLAS

DICTIONNAIRE

ENCYCLOPEDIE

GLOSSAIRE

INVENTAIRE

MANUEL

THESAURUS

**DOCUMENT DE REUNION / DOCUMENTO DELLA RIUNIONE****CONFERENCE PAPERS / DOCUMENTO DE REUNION**

16.01.03

EP: *document de conférence**texte de conférence*

TG: DOCUMENT PRIMAIRE

TS: RECOMMANDATION

RESOLUTION

**DOCUMENT DE TRAVAIL / DOCUMENTO DI LAVORO****WORKING PAPERS / DOCUMENTO DE TRABAJO**

16.01.03

TG: DOCUMENT PRIMAIRE

**DOCUMENT PRIMAIRE / DOCUMENTO PRIMARIO****PRIMARY DOCUMENTS / DOCUMENTO PRIMARIO**

16.01.03

TG: DOCUMENTATION TOURISTIQUE

TS: ACTES

ANTHOLOGIE

BANDE DESSINEE

BIOGRAPHIE

BROCHURE

CHARTRE

COMMUNIQUE DE PRESSE

CORRESPONDANCE

DECLARATION

DISCOURS

DOCUMENT DE REUNION

DOCUMENT DE TRAVAIL

DOCUMENTATION DE VOYAGE

ENTRETIEN

FESTSCHRIFTS

LITTERATURE GRISE

LIVRE

MANUSCRIT

MONOGRAPHIE

PROCES-VERBAL

PROSPECTUS

PUBLICATION OFFICIELLE

RAPPORT

RECENSEMENT

THESE

TRADUCTION

TRAITE

**DOCUMENT SECONDAIRE / DOCUMENTO SECONDARIO****SECONDARY DOCUMENTS / DOCUMENTO SECONDARIO**

16.01.04

TG: DOCUMENTATION TOURISTIQUE

TS: BIBLIOGRAPHIE

CATALOGUE

DOSSIER DOCUMENTAIRE

INDEX

REPERTOIRE

REVUE DE PRESSE

**DOCUMENTAIRE / DOCUMENTARIO****DOCUMENTARIES / DOCUMENTAL**

09.09.07

TG: CINEMA

TA: ENREGISTREMENT CINEMATOGRAPHIQUE

*documentaire touristique***EMP:** FILM TOURISTIQUE**DOCUMENTATION DE VOYAGE / DOCUMENTAZIONE DI VIAGGIO****TRAVEL DOCUMENTATION / DOCUMENTACION DE VIAJE**

16.01.03

TG: DOCUMENT PRIMAIRE

TS: DEPLIANT TOURISTIQUE

GUIDE TOURISTIQUE

TA: AFFICHE TOURISTIQUE

FILM TOURISTIQUE

**DOCUMENTATION TOURISTIQUE / DOCUMENTAZIONE TURISTICA****TOURISM DOCUMENTATION / DOCUMENTACION TURISTICA**

16.01

EP: *support d'information*

TG: SCIENCE ET INFORMATION

TS: DOCUMENT AUDIOVISUEL

DOCUMENT DE REFERENCE

DOCUMENT PRIMAIRE

DOCUMENT SECONDAIRE

PUBLICATION PERIODIQUE

TA: AUDIOGUIDAGE

CENTRE DE DOCUMENTATION

**DOMAINE DE CHASSE / RISERVA DI CACCIA****HUNTING RESERVES / ZONA DE CAZA**

11.05.03

TG: ESPACE RURAL

TA: CHASSE

**DOMAINE SKIABLE / CAMPO DA SCI****SKIING AREAS / ZONA DE ESQUI**

11.05.05

TG: MONTAGNE

TA: AMENAGEMENT TOURISTIQUE DE MONTAGNE

PISTE DE SKI

**DOMINIQUE / DOMINICA****DOMINICA / DOMINICA**

20.02.05

TG: CARAIBES

PAYS FRANCOPHONE

PETIT ETAT

**DOSSIER DOCUMENTAIRE / DOSSIER DOCUMENTARIO****DOCUMENT FILES / DOSSIER DOCUMENTAL**

16.01.04

NE: *Ensemble de documents choisis et réunis pour informer sur une question donnée*

TG: DOCUMENT SECONDAIRE

*dotation***EMP:** FINANCEMENT PUBLIC*douane***EMP:** REGLEMENTATION DOUANIERE*douche***EMP:** EQUIPEMENT SANITAIRE*drogue***EMP:** TOXICOMANIE*droit administratif***EMP:** DROIT PUBLIC*droit civil***EMP:** DROIT PRIVE**DROIT COMMERCIAL / DIRITTO COMMERCIALE****COMMERCIAL LAW / DERECHO MERCANTIL**

02.01

TG: DROIT DU TOURISME

TS: CONTRAT

SOCIETE COMMERCIALE

*droit communautaire***EMP:** DROIT EUROPEEN**DROIT D'ACCES / DIRITTO DI ACCESSO****RIGHTS OF ACCESS / DERECHO DE ACCESO**

02.07.03  
 TG: DROIT PUBLIC  
**DROIT DE DOUANE / DIRITTO DI DOGANA**  
**TARIFFS / ARANCELES ADUANEROS**  
 02.11.05  
 TG: REGLEMENTATION DOUANIERE  
 TS: DETAXE  
 ZONE FRANCHE  
**DROIT DE L'URBANISME / DIRITTO URBANISTICO**  
**URBAN PLANNING LAW / DERECHO URBANISTICO**  
 02.07.04  
 TG: DROIT PUBLIC  
 TS: PERMIS DE CONSTRUIRE  
**DROIT DE LA CONSOMMATION / DIRITTO DEL CONSUMO**  
**CONSUMER PROTECTION LAW / LEY DE PROTECCION DEL CONSUMIDOR**  
 02.02  
 EP: *droits des vacanciers*  
*droits du consommateur*  
*protection du consommateur*  
 TG: DROIT DU TOURISME  
 TS: PROTECTION DU TOURISTE  
 PUBLICITE MENSONGERE  
 TA: ASSOCIATION DE CONSOMMATEURS  
**DROIT DE PASSAGE / DIRITTO DI PASSAGGIO**  
**RIGHTS OF WAY / DERECHO DE PASO**  
 02.07.05  
 EP: *servitude de passage*  
 TG: DROIT PUBLIC  
**DROIT DU TOURISME / DIRITTO DEL TURISMO**  
**TOURISM LEGISLATION / LEGISLACION TURISTICA**  
 02  
 TS: DROIT COMMERCIAL  
 DROIT DE LA CONSOMMATION  
 DROIT DU TRAVAIL  
 DROIT INTERNATIONAL  
 DROIT PENAL  
 DROIT PRIVE  
 DROIT PUBLIC  
 DROITS DE L'HOMME  
 JUSTICE  
 LEGISLATION  
 REGLEMENTATION  
**DROIT DU TRAVAIL / DIRITTO DEL LAVORO**  
**LABOUR LAW / LEGISLACION LABORAL**  
 02.03  
 TG: DROIT DU TOURISME  
 TS: CONVENTION COLLECTIVE  
**DROIT EUROPEEN / DIRITTO EUROPEO**  
**EUROPEAN REGULATIONS / DERECHO EUROPEO**  
 02.04.01  
 EP: *droit communautaire*  
 TG: DROIT INTERNATIONAL  
 TS: ACTE UNIQUE EUROPEEN  
 TRAITE DE MAASTRICHT  
 TRAITE DE ROME  
**DROIT INTERNATIONAL / DIRITTO INTERNAZIONALE**  
**INTERNATIONAL LAW / LEGISLACION INTERNACIONAL**  
 02.04  
 TG: DROIT DU TOURISME  
 TS: DROIT EUROPEEN  
**DROIT PENAL / DIRITTO PENALE**  
**CRIMINAL LAW / DERECHO PENAL**  
 02.05  
 TG: DROIT DU TOURISME  
**DROIT PRIVE / DIRITTO PRIVATO**  
**CIVIL LAW / DERECHO PRIVADO**  
 02.06  
 EP: *droit civil*  
 TG: DROIT DU TOURISME  
**DROIT PUBLIC / DIRITTO PUBBLICO**  
**PUBLIC LAW / DERECHO PUBLICO**  
 02.07  
 EP: *droit administratif*  
 TG: DROIT DU TOURISME  
 TS: AGREMENT  
 CONCESSION  
 DROIT D'ACCES  
 DROIT DE L'URBANISME  
 DROIT DE PASSAGE  
 FISCALITE  
 LICENCE

ORDRE PUBLIC  
**DROITS DE L'HOMME / DIRITTI DELL'UOMO**  
**HUMAN RIGHTS / DERECHOS HUMANOS**  
 02.08  
 TG: DROIT DU TOURISME  
 TS: LIBRE CIRCULATION DES PERSONNES  
*droits des vacanciers*  
**EMP: DROIT DE LA CONSOMMATION**  
*droits du consommateur*  
**EMP: DROIT DE LA CONSOMMATION**  
**DUNE / DUNA**  
**SAND DUNES / DUNA**  
 11.05.04  
 EP: *côte sableuse*  
*espace dunaire*  
*massif dunaire*  
 TG: COTE  
**DUREE DE SEJOUR / DURATA DEL SOGGIORNO**  
**DURATION OF STAY / DURACION DE ESTANCIA**  
 06.02.01  
 EP: *durée des vacances*  
 TG: FREQUENTATION  
 TS: JOURNEE  
 NUITEE  
*durée de vie*  
**EMP: ESPERANCE DE VIE**  
*durée des vacances*  
**EMP: DUREE DE SEJOUR**  
*durée du travail*  
**EMP: TEMPS DE TRAVAIL**  
*duty free shop*  
**EMP: BOUTIQUE HORS TAXES**  
**EAU DE BAINADE / ACQUE DI BALNEAZIONE**  
**BATHING WATERS / AGUAS DE BAÑO**  
 11.05.04  
 EP: *zone de baignade*  
 TG: MER  
**EAU THERMALE / ACQUA TERMALE**  
**THERMAL SPRING WATER / AGUAS TERMALES**  
 11.05.02  
 EP: *source thermale*  
 TG: EAUX INTERIEURES  
 TA: EQUIPEMENT DE SANTE  
 THERMALISME  
 TOURISME DE SANTE  
 VILLE D'EAUX  
**EAUX INTERIEURES / ACQUE INTERNE**  
**INLAND WATERS / AGUAS CONTINENTALES**  
 11.05.02  
 EP: *source*  
*torrent*  
 TG: RESSOURCE NATURELLE  
 TS: CHUTE D'EAU  
 EAU THERMALE  
 PLAN D'EAU  
 VOIE NAVIGABLE  
 TA: TOURISME FLUVIAL  
*eaux navigables*  
**EMP: VOIE NAVIGABLE**  
*ébénisterie*  
**EMP: ARTISANAT**  
*échange culturel*  
**EMP: COOPERATION CULTURELLE**  
**ECHANGE D'APPARTEMENTS / SCAMBIO DI APPARTAMENTI**  
**HOME EXCHANGES / INTERCAMBIO DE APARTAMENTOS**  
 13.05.02  
 TG: PRESTATION DE VACANCES  
*échange d'étudiants*  
**EMP: ECHANGE INTERNATIONAL DE JEUNES**  
**ECHANGE D'INFORMATIONS / SCAMBIO DI INFORMAZIONI**  
**INFORMATION EXCHANGE / INTERCAMBIO DE INFORMACION**  
 16.02.01  
 TG: INFORMATION TOURISTIQUE  
**ECHANGE INTERNATIONAL DE JEUNES / SCAMBIO INTERNAZIONALE DI GIOVANI**  
**YOUTH INTERNATIONAL EXCHANGE / INTERCAMBIO INTERNACIONAL DE JOVENES**  
 18.15.03  
 EP: *échange d'étudiants*  
 TG: TOURISME DES JEUNES  
**ECHANGES EXTERIEURS / SCAMBI CON L'ESTERO**  
**FOREIGN TRADE / COMERCIO EXTERIOR**  
 04.05.01

EP: *balance commerciale*  
*commerce extérieur*  
*commerce international*  
 TG: CONJONCTURE ECONOMIQUE  
 TS: BARRIERE COMMERCIALE  
 COMMERCE DES SERVICES  
*école de ski*  
**EMP:** CLUB DE SKI  
**ECOLE DE TOURISME / SCUOLA DI TURISMO**  
**TOURISM SCHOOLS / ESCUELA DE TURISMO**  
 07.02.04  
 TG: ETABLISSEMENT D'ENSEIGNEMENT  
*école de voile*  
**EMP:** CLUB DE VOILE  
**ECOLE HOTELIERE / SCUOLA ALBERGHIERA**  
**HOTEL SCHOOLS / ESCUELA DE HOSTELERIA**  
 07.02.04  
 TG: ETABLISSEMENT D'ENSEIGNEMENT  
**ECOLE PRIVEE / SCUOLA PRIVATA**  
**PRIVATE SCHOOLS / ESCUELA PRIVADA**  
 07.02.04  
 TG: ETABLISSEMENT D'ENSEIGNEMENT  
**ECOLE PUBLIQUE / SCUOLA PUBBLICA**  
**STATE SCHOOLS / ESCUELA PUBLICA**  
 07.02.04  
 TG: ETABLISSEMENT D'ENSEIGNEMENT  
**ECOLOGIE DU TOURISME / ECOLOGIA DEL TURISMO**  
**ECOLOGY OF TOURISM / ECOLOGIA DE TURISMO**  
 03  
 TS: CATASTROPHE NATURELLE  
 ECOSYSTEME  
 ECOTOURISME  
 EQUILIBRE ECOLOGIQUE  
 NUISANCE  
 PROTECTION DE L'ENVIRONNEMENT  
 TA: INCIDENCE DU TOURISME  
 PATRIMOINE TOURISTIQUE  
 RESSOURCE NATURELLE  
**ECOMUSEE / ECOMUSEO**  
**LOCAL LIFE MUSEUMS / MUSEO ETNOLOGICO**  
 11.02.02  
 NE: *Musée ethnographique présentant l'histoire d'un territoire et de ses habitants*  
 EP: *musée de société*  
 TG: MUSEE  
**ECONOME / ECONOMO**  
**PURCHASING STEWARDS / DESPENSERO**  
 07.05.07  
 TG: METIERS HOTELLERIE RESTAURATION  
**ECONOMIE DU TOURISME / ECONOMIA DEL TURISMO**  
**ECONOMY OF TOURISM / ECONOMIA DE TURISMO**  
 04  
 TS: BALANCE DES PAIEMENTS TOURISTIQUES  
 COMPTE NATIONAL  
 CONSOMMATION TOURISTIQUE  
 INCIDENCE DU TOURISME  
 INCIDENCE SUR LE TOURISME  
 INVESTISSEMENT TOURISTIQUE  
 MARCHÉ TOURISTIQUE ETRANGER  
 PRODUCTION TOURISTIQUE  
 TA: FORMATION ET EMPLOI  
 TOURISME DANS L'ECONOMIE MONDIALE  
 TOURISME DANS L'ECONOMIE NATIONALE  
*économie mondiale*  
**EMP:** CONJONCTURE ECONOMIQUE  
*économie nationale*  
**EMP:** CONJONCTURE ECONOMIQUE  
*Ecosse*  
**EMP:** ROYAUME-UNI  
**ECOSYSTEME / ECOSISTEMA**  
**ECOSYSTEMS / ECOSISTEMA**  
 03.03  
 TG: ECOLOGIE DU TOURISME  
 TA: ECOSYSTEME FRAGILE  
**ECOSYSTEME FRAGILE / ECOSISTEMA FRAGILE**  
**CRITICAL ECOSYSTEMS / ECOSISTEMA CRITICO**  
 03.05.01  
 NE: *Nombre d'espèces rares ou en voie de disparition*  
 TG: INDICATEUR DE DURABILITE EN TOURISME  
 TA: ECOSYSTEME  
 ESPECE PROTEGEE  
 NUISANCE TOURISTIQUE

**ECOTOURISME / ECOTURISMO**  
**ECOTOURISM / ECOTURISMO**  
 03.06  
 TG: ECOLOGIE DU TOURISME  
 TA: TOURISME DE NATURE  
**ECOUTE DE LA MUSIQUE / ASCOLTO DI MUSICA**  
**LISTENING TO MUSIC / AUDICION DE MUSICA**  
 09.04.03  
 TG: LOISIRS D'INTERIEUR  
 TS: CHAINE HIFI  
 TA: ENREGISTREMENT SONORE  
*écu*  
**EMP:** EURO  
**EDUCATION DU TOURISTE / EDUCAZIONE DEL TURISTA**  
**TOURIST ENVIRONMENTAL EDUCATION / EDUCACION DEL TURISTA**  
 03.05.02  
 TG: PROTECTION DE L'ENVIRONNEMENT  
 TS: TOURISME RESPONSABLE  
*effet du tourisme*  
**EMP:** INCIDENCE DU TOURISME  
**EGLISE / CHIESA**  
**CHURCHES / IGLESIA**  
 11.02.01  
 TG: MONUMENT  
**EGYPTE / EGITTO**  
**EGYPT / EGIPTO**  
 20.01.06  
 TG: AFRIQUE DU NORD  
 ETAT ARABE  
 PAYS FRANCOPHONE  
 PAYS MEDITERRANEEN  
**EL SALVADOR / EL SALVADOR**  
**EL SALVADOR / EL SALVADOR**  
 20.02.01  
 TG: AMERIQUE CENTRALE  
 AMERIQUE LATINE  
**ELABORATION DE PROJET / ELABORAZIONE DI PROGETTO**  
**PROJECT DESIGN / ELABORACION DEL PROYECTO**  
 12.14.04  
 TG: PROJET TOURISTIQUE  
**ELASTICITE DES PRIX / ELASTICITA DEI PREZZI**  
**PRICE ELASTICITIES / ELASTICIDAD DE LOS PRECIOS**  
 04.05.01  
 TG: CONSOMMATION DES MENAGES  
*émaux*  
**EMP:** ARTISANAT  
*embauche*  
**EMP:** RECRUTEMENT  
*embouteillage*  
**EMP:** ENCOMBREMENT  
**EMEUTE / SOMMOSSA**  
**RIOTS / MOTINES**  
 04.05.02  
 TG: CONJONCTURE POLITIQUE  
*émigration*  
**EMP:** MIGRATION  
**EMIRATS ARABES UNIS / EMIRATI ARABI UNITI**  
**UNITED ARAB EMIRATES / EMIRATOS ARABES UNIDOS**  
 20.03.06  
 TG: ETAT DU GOLFE  
 PAYS ISLAMIQUE  
**EMPLOI / LAVORO**  
**EMPLOYMENT / EMPLEO**  
 07.01  
 EP: *emploi touristique*  
 TG: FORMATION ET EMPLOI  
 TS: CATEGORIE SOCIOPROFESSIONNELLE  
 CONDITIONS DE TRAVAIL  
 INSERTION PROFESSIONNELLE  
 MARCHÉ DU TRAVAIL  
*emploi à mi-temps*  
**EMP:** TRAVAIL A TEMPS PARTIEL  
**EMPLOI DIRECT / LAVORO DIRETTO**  
**DIRECT EMPLOYMENT / EMPLEO DIRECTO**  
 07.01.04  
 TG: MARCHÉ DU TRAVAIL  
**EMPLOI INDIUIT / LAVORO INDOTTO**  
**INDIRECT EMPLOYMENT / EMPLEO INDIRECTO**  
 07.01.04  
 TG: MARCHÉ DU TRAVAIL  
**EMPLOI SAISONNIER / LAVORO STAGIONALE**

**SEASONAL EMPLOYMENT / EMPLEO ESTACIONAL**

07.01.02

*EP: travail intermittent  
travail saisonnier*

TG: CONDITIONS DE TRAVAIL

TA: SAISONNALITE

*emploi touristique***EMP: EMPLOI****EMPLOYE / IMPIEGATO  
EMPLOYEES / EMPLEADO**

07.01.01

*EP: personnel de service  
salarié*

TG: CATEGORIE SOCIOPROFESSIONNELLE

**EMPLOYE DU HALL / ADDETTO ALLA HALL  
BELLMEN / BOTONES**

07.05.08

TG: METIERS HOTELLERIE RESTAURATION

**ENCOMBREMENT / INTASAMENTO****TRAFFIC CONGESTION / CONGESTION DEL TRAFICO**

19.06.01

*EP: bouchon  
embouteillage*

TG: TRAFIC

**ENCYCLOPEDIA / ENCICLOPEDIA****ENCYCLOPAEDIAS / ENCICLOPEDIA**

16.01.02

TG: DOCUMENT DE REFERENCE

*enduro***EMP: COMPETITION SPORTIVE***énergie***EMP: EQUIPEMENT ENERGETIQUE****ENFANT / BAMBINO****CHILDREN / NIÑO**

06.10.03

TG: TYPOLOGIE DES VISITEURS

*enneigement***EMP: NEIGE****ENQUETE / INDAGINE****SURVEYS / ENCUESTA**

16.03.06

TG: METHODOLOGIE

**ENREGISTREMENT CINEMATOGRAPHIQUE / REGISTRAZIONE CINEMATOGRAFICA****CINE RECORDINGS / GRABACION CINEMATOGRAFICA**

16.01.01

*NE: Films avec ou sans piste sonore, composés d'une séquence d'images créant l'illusion de mouvements  
à la projection*

TG: DOCUMENT AUDIOVISUEL

TS: FILM TOURISTIQUE

TA: CINEMA AMATEUR

DESSIN ANIME

DOCUMENTAIRE

**ENREGISTREMENT SONORE / REGISTRAZIONE SONORA****SOUND RECORDINGS / GRABACION SONORA**

16.01.01

*NE: Se réfère à du matériel didactique avec enregistrement sonore sans image visuelle*

TG: DOCUMENT AUDIOVISUEL

TS: AUDIODISQUE

CASSETTE SON

DISQUE COMPACT

TA: AUDIOGUIDAGE

ECOUTE DE LA MUSIQUE

**ENREGISTREMENT VIDEO / VIDEOREGISTRAZIONE****VIDEO RECORDING / GRABACION DE VIDEO**

16.01.01

*NE: Enregistrement d'images visuelles, habituellement animées et avec piste sonore, nécessitant  
l'utilisation d'un écran de visualisation pour la lecture*

TG: DOCUMENT AUDIOVISUEL

TS: DISQUE OPTIQUE

VIDEOCASSETTE

VIDEODISQUE

TA: MAGNETOSCOPE

**ENSEIGNEMENT DU TOURISME / INSEGNAMENTO DEL TURISMO****TOURISM EDUCATION / ENSEÑANZA TURISTICA**

07.02

*EP: enseignement touristique*

TG: FORMATION ET EMPLOI

TS: DIPLOME

ENSEIGNEMENT SECONDAIRE

ENSEIGNEMENT SUPERIEUR

ETABLISSEMENT D'ENSEIGNEMENT

TA: ORGANISME DE RECHERCHE

**ENSEIGNEMENT SECONDAIRE / INSEGNAMENTO SECONDARIO****SECONDARY EDUCATION / ENSEÑANZA SECUNDARIA**

07.02.02

*EP: études secondaires*

TG: ENSEIGNEMENT DU TOURISME

**ENSEIGNEMENT SUPERIEUR / INSEGNAMENTO SUPERIORE****HIGHER EDUCATION / ENSEÑANZA SUPERIOR**

07.02.03

*EP: études supérieures*

études universitaires

formation supérieure

formation universitaire

TG: ENSEIGNEMENT DU TOURISME

*enseignement touristique***EMP: ENSEIGNEMENT DU TOURISME***enseulement***EMP: SOLEIL***entreprise conjointe***EMP: COENTREPRISE***entreprise en participation***EMP: COENTREPRISE****ENTREPRISE ETRANGERE / IMPRESA ESTERA****FOREIGN FIRMS / EMPRESA EXTRANJERA**

04.08.04

TG: ENTREPRISE TOURISTIQUE

*entreprise internationale***EMP: MULTINATIONALE***entreprise multinationale***EMP: MULTINATIONALE****ENTREPRISE PRIVEE / IMPRESA PRIVATA****PRIVATE FIRMS / EMPRESA PRIVADA**

04.08.04

TG: ENTREPRISE TOURISTIQUE

**ENTREPRISE PUBLIQUE / IMPRESA PUBBLICA****STATE ENTERPRISES / EMPRESA PUBLICA**

04.08.04

TG: ENTREPRISE TOURISTIQUE

**ENTREPRISE TOURISTIQUE / IMPRESA TURISTICA****TOURISM FIRMS / EMPRESA TURISTICA**

04.08.04

TG: PRODUCTION TOURISTIQUE

TS: COENTREPRISE

COMPETITIVITE

CREATION D'ENTREPRISE

DEFAILLANCE D'ENTREPRISE

ENTREPRISE ETRANGERE

ENTREPRISE PRIVEE

ENTREPRISE PUBLIQUE

MULTINATIONALE

PETITES ET MOYENNES ENTREPRISES

**ENTRETIEN / INTERVISTA****INTERVIEWS / ENTREVISTAS**

16.01.03

TG: DOCUMENT PRIMAIRE

*environnement***EMP: PROTECTION DE L'ENVIRONNEMENT***épée***EMP: ESCRIME****EPIDEMIE / EPIDEMIA****EPIDEMICS / EPIDEMIA**

04.05.03

TG: SITUATION SOCIALE

**EQUATEUR / ECUADOR****ECUADOR / ECUADOR**

20.02.03

TG: AMAZONIE

AMERIQUE DU SUD

AMERIQUE LATINE

PAYS ANDIN

**EQUILIBRE ECOLOGIQUE / EQUILIBRIO ECOLOGICO****ECOLOGICAL BALANCE / EQUILIBRIO ECOLOGICO**

03.01

TG: ECOLOGIE DU TOURISME

**EQUIPEMENT AQUARECREATIF / CENTRO IDRORIABILITANTE****RECREATIONAL WATER FACILITIES / INSTALACIONES ACUATICAS RECREATIVAS**

05.05.05

*EP: ludotherme*

TG: EQUIPEMENT DE LOISIRS

**EQUIPEMENT CULTUREL / INFRASTRUTTURA CULTURALE****CULTURAL FACILITIES / INSTALACION CULTURAL**

|       |   |  |
|-------|---|--|
| 05.02 | <p>TG: EQUIPEMENT TOURISTIQUE</p> <p>TS: BIBLIOTHEQUE<br/>CENTRE CULTUREL<br/>CINEMATHEQUE<br/>DISCOTHEQUE<br/>LUDOTHEQUE<br/>MAISON DE LA MER<br/>MEDIATHEQUE<br/>PHOTOTHEQUE<br/>PLANETARIUM<br/>SALLE DE SPECTACLE<br/>VIDEOTHEQUE</p> <p>TA: LOISIRS CULTURELS<br/>PATRIMOINE CULTUREL<br/>TOURISME CULTUREL</p> <p><b>EQUIPEMENT DE CAMPING CARAVANAGE / ATTREZZATURA DA CAMPEGGIO<br/>CAMPING AND CARAVANNING FACILITIES / INSTALACIONES DE CAMPING</b></p> | <p>REMONTÉE MECANIQUE<br/>SALLE DE BOWLING<br/>SALLE DE GYMNASTIQUE<br/>SALLE DE SPORT<br/>SALLE DE SQUASH<br/>SENTIER<br/>STADE<br/>STAND DE TIR<br/>TERRAIN D'AVIATION<br/>TERRAIN DE GOLF<br/>TERRAIN DE SPORT<br/>TERRAIN DE TENNIS<br/>VELODROME</p> <p>TA: ACTIVITE SPORTIVE<br/>TOURISME SPORTIF</p> <p><b>EQUIPEMENT DU LITTORAL / INFRASTRUTTURA COSTIERA<br/>COASTAL FACILITIES / INSTALACION LITORAL</b></p>  |
| 05.03 | <p>TG: EQUIPEMENT TOURISTIQUE</p> <p>TS: AUTOCARAVANE<br/>CARAVANE<br/>MATERIEL DE CAMPING</p> <p>TA: CAMPING-CARAVANAGE</p> <p><b>EQUIPEMENT DE CONGRES / INFRASTRUTTURA CONGRESSUALE<br/>CONFERENCE FACILITIES / INSTALACIONES DE CONGRESOS</b></p>   | <p>05.09</p> <p>TG: EQUIPEMENT TOURISTIQUE</p> <p>TS: PLAGE AMENAGEE<br/>PLAGE ARTIFICIELLE<br/>SENTIER LITTORAL<br/>STATION LITTORALE</p> <p>TA: AMENAGEMENT TOURISTIQUE DU LITTORAL<br/>EQUIPEMENT NAUTIQUE<br/>LITTORAL<br/>TOURISME LITTORAL</p> <p><b>EQUIPEMENT ENERGETIQUE / INFRASTRUTTURA ENERGETICA<br/>POWER PLANTS / INSTALACIONES ENERGETICAS</b></p>   |
| 05.04 | <p>TG: EQUIPEMENT TOURISTIQUE</p> <p>TS: CENTRE DE CONFERENCES<br/>PALAIS DE CONGRES<br/>SALLE DE CONGRES<br/>SALLE DE REUNION</p> <p>TA: CONGRES<br/>TOURISME D'AFFAIRES<br/>VILLE DE CONGRES</p> <p><b>EQUIPEMENT DE LOISIRS / INFRASTRUTTURA DEL TEMPO LIBERO<br/>LEISURE FACILITIES / INSTALACIONES DE OCIO</b></p>   | <p>05.10</p> <p>EP: <i>énergie<br/>patrimoine énergétique</i></p> <p>TG: EQUIPEMENT TOURISTIQUE</p> <p>TS: BARRAGE<br/>CENTRALE ELECTRIQUE<br/>CENTRALE NUCLEAIRE</p> <p>TA: TOURISME DE DECOUVERTE ECONOMIQUE</p> <p><b>EQUIPEMENT HOTELIER / INFRASTRUTTURA ALBERGHIERA<br/>HOTEL FACILITIES / INSTALACION HOTELERA</b></p>  |
| 05.05 | <p>EP: <i>espace de loisirs</i></p> <p>TG: EQUIPEMENT TOURISTIQUE</p> <p>TS: AIRE DE LOISIRS<br/>BASE DE LOISIRS<br/>CASINO<br/>COMPLEXE MULTILOISIRS<br/>EQUIPEMENT AQUARECREATIF<br/>PARC DE LOISIRS<br/>VILLAGE RESIDENTIEL DE LOISIRS</p> <p>TA: ESPACE VERT URBAIN<br/>LOISIRS</p> <p><b>EQUIPEMENT DE MONTAGNE / INFRASTRUTTURA DI MONTAGNA<br/>MOUNTAIN FACILITIES / INSTALACIONES DE MONTAÑA</b></p>  | <p>05.11</p> <p>EP: <i>construction hôtelière</i></p> <p>TG: EQUIPEMENT TOURISTIQUE</p> <p>TS: ASCENSEUR<br/>CHAMBRE DOUBLE<br/>CHAMBRE INDIVIDUELLE<br/>CHAMBRE TRIPLE<br/>CLIMATISATION<br/>CUISINE<br/>EQUIPEMENT SANITAIRE<br/>JARDIN PRIVE<br/>LIT D'ENFANT<br/>PARC DE STATIONNEMENT<br/>PISCINE PRIVEE<br/>PISTE DE DANSE<br/>PLAGE PRIVEE<br/>SALLE A MANGER<br/>SALLE D'ANIMATION<br/>SALLE DE JEU<br/>SALON<br/>TERRASSE</p> <p>TA: COMPLEXE HOTELIER<br/>HOTELLERIE<br/>PRESTATION HOTELIERE</p> <p><b>EQUIPEMENT HYDROTHERAPIQUE / CENTRO IDROTERAPICO<br/>HYDRO FACILITIES / INSTALACION HIDROTERAPEUTICA</b></p> |
| 05.06 | <p>TG: EQUIPEMENT TOURISTIQUE</p> <p>TS: STATION DE MONTAGNE</p> <p>TA: AMENAGEMENT TOURISTIQUE DE MONTAGNE<br/>MONTAGNE<br/>REFUGE DE MONTAGNE<br/>TOURISME DE MONTAGNE</p> <p><b>EQUIPEMENT DE SANTE / INFRASTRUTTURA PER LA SALUTE<br/>HEALTH FACILITIES / INSTALACIONES DE SALUD</b></p>  | <p>05.07.03</p> <p>TG: EQUIPEMENT DE SANTE</p> <p><i>équipement multifonction</i></p> <p><b>EMP: EQUIPEMENT TOURISTIQUE MULTIFONCTION<br/>EQUIPEMENT NAUTIQUE / ATTREZZATURA NAUTICA<br/>BOATING FACILITIES / INSTALACION NAUTICA</b></p>  |
| 05.07 | <p>TG: EQUIPEMENT TOURISTIQUE</p> <p>TS: CENTRE DE THALASSOTHERAPIE<br/>CLUB DE REMISE EN FORME<br/>EQUIPEMENT HYDROTHERAPIQUE<br/>ETABLISSEMENT DE CURE<br/>STATION CLIMATIQUE<br/>STATION HYDROMINERALE<br/>STATION THERMALE</p> <p>TA: EAU THERMALE<br/>TOURISME DE SANTE</p> <p><b>EQUIPEMENT DE SPORT / INFRASTRUTTURA SPORTIVA<br/>SPORTS FACILITIES / INSTALACIONES DEPORTIVAS</b></p>   | <p>05.12</p> <p>EP: <i>industrie nautique</i></p> <p>TG: EQUIPEMENT TOURISTIQUE</p> <p>TS: BASE NAUTIQUE<br/>BATEAU<br/>CLUB NAUTIQUE<br/>PORT DE PLAISANCE<br/>STATIONNEMENT POUR BATEAUX</p> <p>TA: AMENAGEMENT TOURISTIQUE DU LITTORAL<br/>EQUIPEMENT DU LITTORAL</p>   |
| 05.08 | <p>TG: EQUIPEMENT TOURISTIQUE</p> <p>TS: CENTRE EQUESTRE<br/>HIPPODROME<br/>PATINOIRE<br/>PISCINE<br/>PISTE CYCLABLE<br/>PISTE DE SKI</p>   |  |



**EQUIPEMENT RURAL / INFRASTRUTTURA RURALE**  
**RURAL FACILITIES / INSTALACION RURAL**

05.13

TG: EQUIPEMENT TOURISTIQUE  
TS: STATION RURALE  
TA: AMENAGEMENT TOURISTIQUE RURAL  
ESPACE RURAL  
HABITAT RURAL  
HEBERGEMENT RURAL  
TOURISME RURAL

**EQUIPEMENT SANITAIRE / ATTEZZATURA SANITARIA**  
**SANITARY UNITS / SANEAMIENTO**

05.11.07

EP: cabinet de toilette  
douche  
salle de bain

TG: EQUIPEMENT HOTELIER

**EQUIPEMENT TOURISTIQUE / INFRASTRUTTURA TURISTICA**  
**TOURISM FACILITIES / INSTALACIONES TURISTICAS**

05

TS: COMPLEXE TOURISTIQUE  
EQUIPEMENT CULTUREL  
EQUIPEMENT DE CAMPING CARAVANAGE  
EQUIPEMENT DE CONGRES  
EQUIPEMENT DE LOISIRS  
EQUIPEMENT DE MONTAGNE  
EQUIPEMENT DE SANTE  
EQUIPEMENT DE SPORT  
EQUIPEMENT DU LITTORAL  
EQUIPEMENT ENERGETIQUE  
EQUIPEMENT HOTELIER  
EQUIPEMENT NAUTIQUE  
EQUIPEMENT RURAL  
EQUIPEMENT TOURISTIQUE MULTIFONCTION  
STATION CLASSEE  
TA: HEBERGEMENT  
PATRIMOINE TOURISTIQUE  
TRANSPORT

**EQUIPEMENT TOURISTIQUE MULTIFONCTION / INFRASTRUTTURA TURISTICA PLURIFUNZIONALE**  
**MULTIPURPOSE TOURISM FACILITIES / INSTALACION TURISTICA MULTIFUNCIÓN**

05.14

EP: équipement multifonction  
multifonction

TG: EQUIPEMENT TOURISTIQUE

**EQUITATION / EQUITAZIONE**  
**HORSE RIDING / EQUITACION**

01.05.01

EP: hippisme  
TG: SPORT EQUESTRE

**EROSION / EROSIONE**  
**EROSION / EROSION**

03.04.01

TG: DEGRADATION

**ERUPTION VOLCANIQUE / ERUZIONE VULCANICA**  
**VOLCANIC ERUPTIONS / ERUPCIÓN VOLCANICA**

03.02.04

TG: CATASTROPHE NATURELLE

**ERYTHREE / ERITREA**  
**ERITREA / ERITREA**

20.01.04

TG: AFRIQUE DE L'EST  
CORNE DE L'AFRIQUE

**ESCALADE / SCALATA**  
**ROCK CLIMBING / ESCALADA**

01.06.02

EP: varappe  
TG: SPORT D'ASCENSION

**ESCALE / SCALO**  
**STOPOVERS / ESCALA**

19.06.03

TG: TRAJET

**ESCRIME / SCHERMA**  
**FENCING / ESGRIMA**

01.04.01

EP: épée  
sabre

TG: SPORT D'ADRESSE

espace de loisirs

EMP: EQUIPEMENT DE LOISIRS

espace dunaire

EMP: DUNE

espace périurbain

EMP: VILLE

**ESPACE PROTEGE / AREA PROTETTA**  
**CONSERVATION AREAS / ESPACIO PROTEGIDO**

03.05.05

NE: Utiliser ce terme en association avec d'autres termes appropriés. Ex. : espace protégé + littoral

TG: PROTECTION DE LA NATURE

TS: PARC MARIN  
PARC NATUREL  
RESERVE NATURELLE  
SITE CLASSE

TA: MAITRISE DU DEVELOPPEMENT  
PROTECTION DU SITE

**ESPACE RURAL / ZONA RURALE**  
**RURAL AREAS / ZONA RURAL**

11.05.03

EP: espace vert  
milieu rural  
pays d'accueil  
région rurale  
zone rurale

TG: RESSOURCE NATURELLE

TS: BOIS  
CAMPAGNE  
COMMUNE RURALE  
DOMAINE DE CHASSE  
FORET

TA: AMENAGEMENT DE L'ESPACE RURAL  
EQUIPEMENT RURAL  
HABITAT RURAL

espace sous-marin

EMP: ESPACE SUBAQUATIQUE

**ESPACE SUBAQUATIQUE / ZONA SUBACQUEA**  
**SUB-AQUATIC ENVIRONMENT / ESPACIO SUBMARINO**

11.05.04

EP: espace sous-marin  
parc sous-marin

TG: LITTORAL

espace urbain

EMP: VILLE

espace vert

EMP: ESPACE RURAL

**ESPACE VERT URBAIN / AREA VERDE URBANO**  
**URBAN PARKS / ZONA VERDE URBANA**

11.03.01

TG: PATRIMOINE URBAIN

TS: JARDIN BOTANIQUE  
JARDIN PUBLIC

TA: EQUIPEMENT DE LOISIRS

**ESPAGNE / SPAGNA**

**SPAIN / ESPAÑA**

20.04.02

TG: EUROPE OCCIDENTALE

PAYS DE L'OCDE  
PAYS DE L'UNION EUROPEENNE  
PAYS DE LA CEE  
PAYS MEDITERRANEEN

espèce menacée

EMP: ESPECE PROTEGEE

**ESPECE PROTEGEE / SPECIE PROTETTA**

**PROTECTED SPECIES / ESPECIE PROTEGIDA**

03.05.05

EP: espèce menacée

TG: PROTECTION DE LA NATURE

TS: RESERVE D'ANIMAUX  
TA: ECOSYSTEME FRAGILE

**ESPERANCE DE VIE / SPERANZA DI VITA**

**LIFE EXPECTANCY / ESPERANZA DE VIDA**

04.05.03

EP: cycle de vie  
durée de vie  
longévité

vieillesse

TG: POPULATION

essence

EMP: PRIX DU CARBURANT

**ESSENCE SANS PLOMB / BENZINA SENZA PIOMBO**  
**UNLEADED PETROL / GASOLINA SIN PLOMO**

03.05.03

TG: LUTTE CONTRE LA POLLUTION

estivants

**EMP:** VACANCIER  
**ESTONIE / ESTONIA**  
**ESTONIA / ESTONIA**  
20.04.03  
*NE: A utiliser pour les événements après 1991*  
TG: ETAT BALTIQUE  
EUROPE ORIENTALE  
**ETABLISSEMENT D'ENSEIGNEMENT / ISTITUTO D'ISTRUZIONE**  
**EDUCATIONAL INSTITUTIONS / CENTRO DOCENTE**  
07.02.04  
TG: ENSEIGNEMENT DU TOURISME  
TS: ECOLE DE TOURISME  
ECOLE HOTELIERE  
ECOLE PRIVEE  
ECOLE PUBLIQUE  
UNIVERSITE  
**ETABLISSEMENT DE CURE / STABILIMENTO DI CURA**  
**HEALTH ESTABLISHMENTS / ESTABLECIMIENTO DE CURA**  
05.07.04  
*EP: établissement thermal*  
TG: EQUIPEMENT DE SANTE  
TS: SANATORIUM  
TA: CURE  
*établissement de remise en forme*  
**EMP:** CLUB DE REMISE EN FORME  
*établissement de thalassothérapie*  
**EMP:** CENTRE DE THALASSOTHERAPIE  
*établissement thermal*  
**EMP:** ETABLISSEMENT DE CURE  
**ETALEMENT DES VACANCES / SCAGLIONAMENTO DELLE VACANZE**  
**STAGGERED HOLIDAYS / ESCALONAMIENTO DE LAS VACACIONES**  
12.03.01  
TG: AMENAGEMENT DU TEMPS  
TS: VACANCES SCOLAIRES  
**ETANG / STAGNO**  
**PONDS / ESTANQUE**  
11.05.02  
TG: PLAN D'EAU  
**ETAT ARABE / STATO ARABO**  
**ARAB STATES / ESTADO ARABE**  
20.06.01  
*EP: pays arabe*  
TG: GROUPEMENT ETHNIQUE ET RELIGIEUX  
TS: ALGERIE  
DJIBOUTI  
EGYPTE  
ETAT DU GOLFE  
IRAQ  
JAMAHIRIYA ARABE LIBYENNE  
JORDANIE  
LIBAN  
MAROC  
PALESTINE  
REPUBLIQUE ARABE SYRIENNE  
SOMALIE  
SOUDAN  
TUNISIE  
YEMEN  
TA: AFRIQUE DU NORD  
MAGHREB  
MOYEN-ORIENT  
**ETAT BALTIQUE / STATO BALTICO**  
**BALTIC STATES / ESTADO BALTICO**  
20.07.04  
*EP: Pays baltes*  
TG: GROUPEMENT GEOGRAPHIQUE  
TS: ESTONIE  
LETTONIE  
LITUANIE  
TA: EUROPE DU NORD  
EUROPE ORIENTALE  
**ETAT DU CAUCASE / STATO DEL CAUCASO**  
**CAUCASIAN STATES / ESTADOS DEL CAUCASO**  
20.04.01  
TG: EUROPE  
TS: ARMENIE  
AZERBAIDJAN  
GEORGIE  
TA: ASIE CENTRALE  
PAYS DE LA CEI  
**ETAT DU GOLFE / STATO DEL GOLFO**

**GULF STATES / ESTADOS DEL GOLFO**  
20.03.06  
*EP: Pays du Golfe Persique*  
TG: ETAT ARABE  
MOYEN-ORIENT  
TS: ARABIE SAOUDITE  
BAHREIN  
EMIRATS ARABES UNIS  
KOWEIT  
OMAN  
QATAR  
**ETATS-UNIS / STATI UNITI**  
**USA / ESTADOS UNIDOS**  
20.02.02  
TG: AMERIQUE DU NORD  
PAYS DE L'OCDE  
TS: HAWAII  
TA: GUAM  
ILES VIERGES AMERICAINES  
PORTO RICO  
SAMOA AMERICAINES  
**ETE / ESTATE**  
**SUMMER / VERANO**  
11.05.01  
TG: SAISON  
**ETHIOPIE / ETIOPIA**  
**ETHIOPIA / ETIOPIA**  
20.01.04  
TG: AFRIQUE DE L'EST  
CORNE DE L'AFRIQUE  
**ETHIQUE DU TOURISME / ETICA DEL TURISMO**  
**TOURISM ETHICS / ETICA DEL TURISMO**  
17.01.01  
TG: COMPORTEMENT TOURISTIQUE  
TS: CODE ETHIQUE  
*ethnologie du tourisme*  
**EMP:** SOCIOLOGIE DU TOURISME  
**ETUDE DE CAS / STUDIO DEI CASI**  
**CASE STUDIES / ESTUDIO DE CASO**  
16.03.07  
TG: METHODOLOGIE  
**ETUDE DE FAISABILITE / STUDIO DI FATTIBILITA**  
**FEASIBILITY STUDIES / ESTUDIO DE VIABILIDAD**  
12.14.05  
TG: PROJET TOURISTIQUE  
*étude économique*  
**EMP:** ANALYSE ECONOMIQUE  
*étude prospective*  
**EMP:** PROSPECTIVE  
*études secondaires*  
**EMP:** ENSEIGNEMENT SECONDAIRE  
*études supérieures*  
**EMP:** ENSEIGNEMENT SUPERIEUR  
*études universitaires*  
**EMP:** ENSEIGNEMENT SUPERIEUR  
**ETUDIANT / STUDENTE**  
**STUDENTS / ESTUDIANTE**  
06.10.03  
TG: TYPOLOGIE DES VISITEURS  
**EURO / EURO**  
**EURO / EURO**  
04.05.01  
*EP: écu*  
*European currency unit*  
TG: UNION ECONOMIQUE ET MONETAIRE  
**EUROPE / EUROPA**  
**EUROPE / EUROPA**  
20.04  
TG: PAYS ET GROUPEMENT DE PAYS  
TS: ETAT DU CAUCASE  
EUROPE OCCIDENTALE  
EUROPE ORIENTALE  
*Europe centrale*  
**EMP:** EUROPE ORIENTALE  
**EUROPE DU NORD / EUROPA SETTENTRIONALE**  
**NORTHERN EUROPE / EUROPA DEL NORTE**  
20.04.02  
TG: EUROPE OCCIDENTALE  
TS: DANEMARK  
FINLANDE  
GROENLAND

ISLANDE  
 NORVEGE  
 SUEDE  
 TA: ETAT BALTIQUE  
 SCANDINAVIE  
**EUROPE OCCIDENTALE / EUROPA OCCIDENTALE**  
**WESTERN EUROPE / EUROPA OCCIDENTAL**  
 20.04.02  
 TG: EUROPE  
 TS: ALLEMAGNE  
 ALLEMAGNE, REPUBLIQUE FEDERALE  
 ANDORRE  
 AUTRICHE  
 BELGIQUE  
 ESPAGNE  
 EUROPE DU NORD  
 FRANCE  
 GIBRALTAR  
 GRECE  
 IRLANDE  
 ITALIE  
 LIECHTENSTEIN  
 LUXEMBOURG  
 MALTE  
 MONACO  
 PAYS-BAS  
 PORTUGAL  
 ROYAUME-UNI  
 SAINT-MARIN  
 SAINT-SIEGE  
 SUISSE  
 TA: PAYS DE L'UNION EUROPEENNE  
 PAYS DE LA CEE  
 SCANDINAVIE  
**EUROPE ORIENTALE / EUROPA ORIENTALE**  
**EASTERN EUROPE / EUROPA ORIENTAL**  
 20.04.03  
 EP: *Europe centrale*  
 TG: EUROPE  
 TS: ALBANIE  
 BELARUS  
 BOSNIE-HERZEGOVINE  
 BULGARIE  
 CROATIE  
 ESTONIE  
 EX-REPUBLIQUE YUGOSLAVE DE MACEDOINE  
 FEDERATION DE RUSSIE  
 HONGRIE  
 LETTONIE  
 LITUANIE  
 MOLDOVA R  
 POLOGNE  
 REPUBLIQUE DEMOCRATIQUE ALLEMANDE  
 REPUBLIQUE TCHEQUE  
 ROUMANIE  
 RUSSIE  
 SLOVAQUIE  
 SLOVENIE  
 TCHECOSLOVAQUIE  
 UKRAINE  
 URSS  
 YUGOSLAVIE  
 TA: ETAT BALTIQUE  
 PAYS DE LA CEI  
 PAYS DU CAEM  
*European currency unit*  
 EMP: EURO  
**EVALUATION / VALUTAZIONE**  
**ASSESSMENT / EVALUACION**  
 16.03.08  
 TG: METHODOLOGIE  
*évaluation de projet*  
 EMP: EXAMEN DE PROJET  
*événements*  
 EMP: MANIFESTATION TOURISTIQUE  
*évolution des mentalités*  
 EMP: EVOLUTION DES OPINIONS  
*évolution des mœurs*  
 EMP: STYLE DE VIE  
**EVOLUTION DES OPINIONS / EVOLUZIONE DELLE OPINIONI**  
**OPINIONS / EVOLUCION DE LA OPINION**

17.08.01  
 EP: *évolution des mentalités*  
*structure des opinions*  
 TG: TRANSFORMATION SOCIALE  
**EVOLUTION DU TOURISME / EVOLUZIONE DEL TURISMO**  
**EVOLUTION OF TOURISM / EVOLUCION DEL TURISMO**  
 17.02.02  
 TG: HISTOIRE DU TOURISME  
**EX-REPUBLIQUE YUGOSLAVE DE MACEDOINE / EX REPUBBLICA YUGOSLAVA DI MACEDONIA**  
**THE FORMER YUGOSLAV REPUBLIC OF MACEDONIA / EX REPUBLICA YUGOSLAVA DE MACEDONIA**  
 20.04.03  
 EP: *Macedoine*  
 TG: EUROPE ORIENTALE  
 TA: YUGOSLAVIE  
**EXAMEN DE PROJET / ESAME DEL PROGETTO**  
**PROJECT EVALUATION / EVALUACION DEL PROYECTO**  
 12.14.06  
 EP: *évaluation de projet*  
 TG: PROJET TOURISTIQUE  
**EXCURSION / ESCURSIONE GIORNALIERA**  
**SAME-DAY VISITS / VISITA EN EL DIA**  
 06.01.01  
 TG: COURT SEJOUR  
**EXCURSIONNISTE / ESCURSIONISTA**  
**SAME-DAY VISITORS / EXCURSIONISTA**  
 06.10.01  
 NE: *Visiteur qui ne passe pas la nuit dans un moyen d'hébergement collectif ou privé dans le pays visité*  
 TG: VISITEUR  
**EXECUTION DE PROJET / ESECUZIONE DEL PROGETTO**  
**PROJECT EXECUTION / EJECUCION DE PROYECTO**  
 12.14.07  
 TG: PROJET TOURISTIQUE  
**EXERCICE PHYSIQUE / ESERCIZIO FISICO**  
**PHYSICAL ACTIVITIES / EJERCICIO FISICO**  
 01.02  
 TG: ACTIVITE SPORTIVE  
 TS: AEROBIC  
 ATHLETISME  
 COURSE A PIED  
 CULTURE PHYSIQUE  
 DANSE ACROBATIQUE  
 GYMNASTIQUE  
 JOGGING  
 MARCHE  
 STRETCHING  
**EXPLOITANT AGRICOLE / AGRICOLTORE**  
**AGRICULTURAL WORKERS / TRABAJADOR AGRICOLA**  
 07.01.01  
 EP: *agriculteur*  
 TG: CATEGORIE SOCIOPROFESSIONNELLE  
*exportation d'ingénierie*  
 EMP: EXPORTATION DU SAVOIR-FAIRE  
**EXPORTATION DU SAVOIR-FAIRE / ESPORTAZIONE KNOW-HOW**  
**KNOW-HOW EXPORTS / EXPORTACION DE CONOCIMIENTOS TECNICOS**  
 16.05.03  
 EP: *exportation d'ingénierie*  
 TG: SAVOIR-FAIRE  
 TA: ASSISTANCE TECHNIQUE  
 TRANSFERT DES TECHNIQUES  
**EXPOSITION / ESPOSIZIONE**  
**EXHIBITIONS / EXPOSICION**  
 09.09.07  
 TG: SPECTACLE  
**EXPRESSION THEATRALE / ESPRESSIONE TEATRALE**  
**ACTING / EXPRESION TEATRAL**  
 09.03.05  
 TG: LOISIRS CULTURELS  
*Extrême-Orient*  
 EMP: ASIE ORIENTALE  
*fabricant de voyages*  
 EMP: VOYAGISTE  
*facilité douanière*  
 EMP: DETAXE  
**FACTEUR CLIMATIQUE / FATTORE CLIMATICO**  
**CLIMATIC FACTORS / FACTOR CLIMATICO**  
 11.05.01  
 TG: CLIMAT  
 TS: NEIGE  
 PLUIE  
 SOLEIL  
 TEMPERATURE DE L'AIR

TEMPERATURE DE L'EAU  
VENT

*faillite*  
**EMP:** DEFAILLANCE D'ENTREPRISE

*Falkland*  
**EMP:** ILES MALOUINES (Falkland)

**FAMILLE / FAMIGLIA**  
**FAMILIES / FAMILIA**  
06.10.03  
TG: TYPOLOGIE DES VISITEURS

**FAMINE / FAME**  
**STARVATION / HAMBRE**  
04.05.03  
TG: SITUATION SOCIALE

*famiente*  
**EMP:** OISIVETE

*fast-food*  
**EMP:** RESTAURATION RAPIDE

**FEDERATION DE RUSSIE / FEDERAZIONE RUSSA**  
**RUSSIAN FEDERATION / FEDERACION RUSA**  
20.04.03  
NE: A utiliser pour les événements après 1991  
TG: EUROPE ORIENTALE  
PAYS DE LA CEI

**FEMME / DONNA**  
**WOMEN / MUJER**  
06.10.03  
TG: TYPOLOGIE DES VISITEURS

**FEMME DE CHAMBRE / CAMERIERA**  
**CHAMBERMAIDS / CAMARERA DE HABITACIONES**  
07.05.09  
TG: METIERS HOTELIERIE RESTAURATION

**FERME AUBERGE / LOCANDA**  
**FARM INNS / RESTAURANTE RURAL**  
13.07.04  
TG: RESTAURATION

**FERME DE SEJOUR / SOGGIORNO IN FATTORIA**  
**FARMHOUSE ACCOMMODATION / ALOJAMIENTO EN GRANJA**  
08.04.03  
EP: hébergement à la ferme  
logement à la ferme  
TG: HÉBERGEMENT RURAL

*ferme équestre*  
**EMP:** CENTRE EQUESTRE

*fermeture d'entreprise*  
**EMP:** DEFAILLANCE D'ENTREPRISE

*ferry-boat*  
**EMP:** TRANSBORDEUR

**FESTIVAL / FESTIVAL**  
**FESTIVALS / FESTIVAL**  
10.03.01  
TG: FETE  
MANIFESTATION CULTURELLE  
TS: FESTIVAL DE LA DANSE  
FESTIVAL DE LA MUSIQUE  
FESTIVAL DU FILM  
FESTIVAL DU THEATRE  
FOIRE DU LIVRE  
TA: TOURISME DE FESTIVAL

**FESTIVAL DE LA DANSE / FESTIVAL DELLA DANZA**  
**DANCE FESTIVALS / FESTIVAL DE DANZA**  
10.03.01  
TG: FESTIVAL

**FESTIVAL DE LA MUSIQUE / FESTIVAL DELLA MUSICA**  
**MUSIC FESTIVALS / FESTIVAL DE MUSICA**  
10.03.01  
TG: FESTIVAL

**FESTIVAL DU FILM / FESTIVAL DEL FILM**  
**FILM FESTIVALS / FESTIVAL CINEMATOGRAFICO**  
10.03.01  
TG: FESTIVAL

**FESTIVAL DU THEATRE / FESTIVAL DEL TEATRO**  
**DRAMA FESTIVALS / FESTIVAL DE TEATRO**  
10.03.01  
TG: FESTIVAL

**FESTSCHRIFTS / FESTSCHRIFTS**  
**FESTSCHRIFTS / DOCUMENTO CONMEMORATIVO**  
16.01.03  
NE: Document commémorant l'anniversaire d'une organisation ou d'une personnalité  
TG: DOCUMENT PRIMAIRE

**FETE / FESTA**

## CELEBRATIONS / FIESTAS

10.03.02  
TG: MANIFESTATION CULTURELLE  
TS: CARNAVAL  
DEFILE  
FESTIVAL  
FETE GASTRONOMIQUE  
FETE POPULAIRE  
FETE TRADITIONNELLE  
FEU D'ARTIFICE  
KERMESSE

*fête folklorique*  
**EMP:** FETE TRADITIONNELLE

*fête foraine*  
**EMP:** PARC D'ATTRACTIONS

**FETE GASTRONOMIQUE / SAGRA**  
**GASTRONOMIC FESTIVALS / FIESTA GASTRONOMICA**  
10.03.02  
TG: FETE

**FETE POPULAIRE / FESTA POPOLARE**  
**POPULAR CELEBRATIONS / FIESTA POPULAR**  
10.03.02  
TG: FETE  
TA: TRADITION POPULAIRE

**FETE TRADITIONNELLE / FESTA TRADIZIONALE**  
**TRADITIONAL CELEBRATIONS / FIESTA TRADICIONAL**  
10.03.02  
EP: fête folklorique  
TG: FETE  
TA: TRADITION POPULAIRE

**FEU / INCENDIO**  
**FIRE / FUEGO**  
03.02.05  
EP: incendie  
TG: CATASTROPHE NATURELLE

**FEU D'ARTIFICE / FUOCO D'ARTIFICO**  
**FIREWORKS / FUEGOS ARTIFICIALES**  
10.03.02  
TG: FETE

*fiacre*  
**EMP:** VISITE EN FIACRE

**FIDELISATION / FIDELIZZAZIONE**  
**DEVELOPMENT OF CUSTOMER LOYALTY / ASIDUIDAD DE CLIENTELA**  
15.02.03  
NE: Action de rendre sa clientèle fidèle en l'incitant à revenir par des biais tarifaires, le renouvellement de l'offre ou le bon rapport qualité-prix  
TG: MARKETING TOURISTIQUE

*fidélité*  
**EMP:** HABITUDE

**FIDJI / FIGI**  
**FJI / FIDJI**  
20.03.07  
EP: îles Fidji  
TG: OCEANIE  
PETIT ETAT

*filiale commune*  
**EMP:** COENTREPRISE

**FILM TOURISTIQUE / FILM TURISTICO**  
**TOURISM FILMS / PELICULA TURISTICA**  
16.01.01  
EP: documentaire touristique  
TG: ENREGISTREMENT CINEMATOGRAPHIQUE  
TA: DOCUMENTATION DE VOYAGE

**FIN DE SEMAINE / FINE SETTIMANA**  
**WEEKEND STAYS / TURISMO DE FIN DE SEMANA**  
06.01.02  
EP: congé de fin de semaine  
déplacement de fin de semaine  
tourisme de week-end  
week-end  
TG: COURT SEJOUR

*financement*  
**EMP:** FINANCEMENT TOURISTIQUE

**FINANCEMENT DE PROJET / FINANZA DI PROGETTO**  
**PROJECT FINANCING / FINANCIACION DE PROYECTO**  
12.14.08  
TG: PROJET TOURISTIQUE

*financement des aménagements touristiques*  
**EMP:** FINANCEMENT TOURISTIQUE

*financement des entreprises*  
**EMP:** FINANCEMENT TOURISTIQUE

*financement des équipements*

**EMP:** FINANCEMENT TOURISTIQUE  
**FINANCEMENT EUROPEEN / FINANZIAMENTO EUROPEO**  
**EUROPEAN FINANCING / FINANCIACION EUROPEA**

12.05.02

*NE:* Regroupe toutes les aides de l'Union européenne

*EP:* aide européenne

*TG:* FINANCEMENT PUBLIC

*financement hôtelier*

**EMP:** FINANCEMENT TOURISTIQUE  
**FINANCEMENT PRIVE / FINANZIAMENTO PRIVATO**  
**PRIVATE FINANCING / FINANCIACION PRIVADA**

12.05.01

*TG:* FINANCEMENT TOURISTIQUE

*TS:* CREDIT-BAIL

**FINANCEMENT PUBLIC / FINANZIAMENTO PUBBLICO**  
**PUBLIC FINANCING / FINANCIACION PUBLICA**

12.05.02

*EP:* aide de l'Etat  
dotation

*TG:* FINANCEMENT TOURISTIQUE

*TS:* CREDIT PUBLIC

FINANCEMENT EUROPEEN

PRET BONIFIE

PRIME

SUBVENTION

**FINANCEMENT TOURISTIQUE / FINANZIAMENTO TURISTICO**  
**TOURISM FINANCING / FINANCIACION DEL TURISMO**

12.05

*EP:* aide à l'entreprise  
financement

financement des aménagements touristiques

financement des entreprises

financement des équipements

financement hôtelier

*TG:* POLITIQUE DU TOURISME

*TS:* FINANCEMENT PRIVE

FINANCEMENT PUBLIC

**FINLANDE / FINLANDIA**

**FINLAND / FINLANDIA**

20.04.02

*TG:* EUROPE DU NORD

PAYS DE L'OCDE

PAYS DE L'UNION EUROPEENNE

**FISCALITE / FISCALITA**

**TAXES / FISCALIDAD**

02.07.06

*TG:* DROIT PUBLIC

*TS:* IMPOT DIRECT

IMPOT INDIRECT

*fleuve*

**EMP:** RIVIERE

*fluctuation saisonnière*

**EMP:** SAISONNALITE

*flux européen*

**EMP:** TOURISME EUROPEEN

*flux international*

**EMP:** TOURISME INTERNATIONAL

*flux interrégional*

**EMP:** TOURISME REGIONAL

*flux monétaire*

**EMP:** BALANCE DES PAIEMENTS TOURISTIQUES

*flux physique*

**EMP:** FLUX TOURISTIQUE

*flux régional*

**EMP:** TOURISME REGIONAL

**FLUX TOURISTIQUE / FLUSSO TURISTICO**

**VISITOR FLOWS / MOVIMIENTO TURISTICO**

06

*NE:* Volume et mouvement des visiteurs à l'intérieur ou en dehors d'une zone, d'un pays ou d'un continent

*EP:* déplacement touristique

flux physique

fréquentation touristique

*TS:* COURT SEJOUR

FREQUENTATION

GEOGRAPHIE DU TOURISME

TOURISME EUROPEEN

TOURISME INTERIEUR

TOURISME INTERNATIONAL

TOURISME NATIONAL

TOURISME REGIONAL

VACANCES

VISITEUR

*foire*

**EMP:** MANIFESTATION COMMERCIALE

**FOIRE DU LIVRE / FIERA DEL LIBRO**

**BOOK FAIRS / FERIA DEL LIBRO**

10.03.01

*TG:* FESTIVAL

**FOLKLORE / FOLKLORE**

**FOLK CULTURE / FOLKLORE**

11.02.05

*TG:* TRADITION POPULAIRE

*TS:* DANSE FOLKLORIQUE

MUSIQUE FOLKLORIQUE

*fond marin*

**EMP:** MER

**FONTAINE / FONTANA**

**FOUNTAINS / FUENTE**

11.02.01

*TG:* MONUMENT

**FOOTBALL / CALCIO**

**FOOTBALL / FUTBOL**

01.07.07

*TG:* SPORT DE BALLE

**FORET / FORESTA**

**FORESTS / BOSQUE**

11.05.03

*TG:* ESPACE RURAL

*TA:* BOIS

**FORFAIT / FORFAIT**

**PACKAGE / PAQUETE TURISTICO**

15.03.03

*NE:* Assemblage de plusieurs produits et services achetés à l'avance à un prix fixe

*EP:* produit forfaitaire

*TG:* PRIX TOURISTIQUE

*TS:* PASS

*TA:* VOYAGE A FORFAIT

*forfaitiste*

**EMP:** CONCEPTEUR-FORFAITISTE

*formalité de frontière*

**EMP:** REGLEMENTATION DOUANIERE

*formalité douanière*

**EMP:** REGLEMENTATION DOUANIERE

*formation continue*

**EMP:** FORMATION PERMANENTE

**FORMATION COURTE / FORMAZIONE DI BREVE DURATA**

**ACCELERATED TRAINING / FORMACION INTENSIVA**

07.03.04

*TG:* FORMATION PROFESSIONNELLE

**FORMATION EN ALTERNANCE / FORMAZIONE A ROTAZIONE**

**ALTERNATING TRAINING / FORMACION EN ALTERNANCIA**

07.03.05

*TG:* FORMATION PROFESSIONNELLE

**FORMATION ET EMPLOI / FORMAZIONE E LAVORO**

**TRAINING AND EMPLOYMENT / FORMACION Y EMPLEO**

07

*TS:* EMPLOI

ENSEIGNEMENT DU TOURISME

FORMATION PROFESSIONNELLE

METIERS DU TOURISME

METIERS HOTELIERIE RESTAURATION

QUALIFICATION

*TA:* ECONOMIE DU TOURISME

*formation longue*

**EMP:** FORMATION PERMANENTE

**FORMATION PERMANENTE / FORMAZIONE PERMANENTE**

**CONTINUING TRAINING / FORMACION PERMANENTE**

07.03.06

*EP:* formation continue

formation longue

formation qualifiante

*TG:* FORMATION PROFESSIONNELLE

**FORMATION PROFESSIONNELLE / FORMAZIONE PROFESSIONALE**

**VOCATIONAL TRAINING / FORMACION PROFESIONAL**

07.03

*EP:* formation technique

*TG:* FORMATION ET EMPLOI

*TS:* APPRENTISSAGE

COURS DU SOIR

COURS PAR CORRESPONDANCE

FORMATION COURTE

FORMATION EN ALTERNANCE  
FORMATION PERMANENTE  
STAGE DE FORMATION  
*formation qualifiante*  
**EMP:** FORMATION PERMANENTE  
*formation supérieure*  
**EMP:** ENSEIGNEMENT SUPERIEUR  
*formation technique*  
**EMP:** FORMATION PROFESSIONNELLE  
*formation universitaire*  
**EMP:** ENSEIGNEMENT SUPERIEUR  
**FORTIFICATION / FORTIFICAZIONE**  
**FORTIFICATIONS / FORTIFICACION**  
11.03.03  
*EP: rempart*  
*TG: CITE HISTORIQUE*  
*forum de station*  
**EMP:** COMPLEXE TOURISTIQUE  
*fouille archéologique*  
**EMP:** ARCHEOLOGIE  
*foyer de ski de fond*  
**EMP:** CLUB DE SKI  
**FOYER TOURISTIQUE / FOYER TURISTICO**  
**TOURIST CONCENTRATIONS / CENTRO TURISTICO**  
06.03.01  
*EP: concentration touristique*  
*localisation touristique*  
*pôle d'attractivité touristique*  
*pôle touristique*  
*saturation des zones touristiques*  
*zone d'attraction touristique*  
*TG: GEOGRAPHIE DU TOURISME*  
*TA: CAPACITE DE CHARGE*  
INTENSITE D'UTILISATION  
PRESSION  
TOURISME DE MASSE  
**FRAGMENTATION DES VACANCES / FRAMMENTAZIONE DELLE VACANZE**  
**DIVISION OF HOLIDAYS / FRAGMENTACION DE LAS VACACIONES**  
06.09.02  
*TG: VACANCES*  
*TA: FREQUENCE DES SEJOURS*  
**FRANCE / FRANCIA**  
**FRANCE / FRANCIA**  
20.04.02  
*TG: EUROPE OCCIDENTALE*  
PAYS DE L'OCDE  
PAYS DE L'UNION EUROPEENNE  
PAYS DE LA CEE  
PAYS FRANCOPHONE  
PAYS MEDITERRANEEN  
*TA: GUADELOUPE*  
GUYANE FRANÇAISE  
ILES WALLIS-ET-FUTUNA  
MARTINIQUE  
MAYOTTE  
NOUVELLE-CALEDONIE  
POLYNESIE FRANÇAISE  
REUNION  
SAINT-PIERRE-ET-MIQUELON  
**FRANCHISAGE / FRANCHISING**  
**FRANCHISING / FRANQUICIA**  
04.08.06  
*TG: MODE DE GESTION*  
*TA: MARKETING TOURISTIQUE*  
*franchise douanière*  
**EMP:** DETAXE  
*francophonie*  
**EMP:** COOPERATION CULTURELLE  
**FREQUENCE DES SEJOURS / FREQUENZA DEI SOGGIORNI**  
**FREQUENCY OF STAYS / FRECUENCIA DE LAS ESTANCIAS**  
06.02.02  
*TG: FREQUENTATION*  
*TA: FRAGMENTATION DES VACANCES*  
**FREQUENTATION / PRESENZE**  
**VISITS / FRECUENTACION**  
06.02  
*NE: Désigne la quantité et la qualité des visites reçues par un site ou un équipement*  
*EP: séjour*  
*TG: FLUX TOURISTIQUE*  
*TS: DUREE DE SEJOUR*  
FREQUENCE DES SEJOURS

FREQUENTATION DES EQUIPEMENTS  
FREQUENTATION DES HEBERGEMENTS  
LIEU DE SEJOUR  
MOTIF DE SEJOUR  
ORGANISATION DU SEJOUR  
PAYS D'ORIGINE  
PERIODE DE SEJOUR  
*TA: COMPORTEMENT*  
**FREQUENTATION DES EQUIPEMENTS / UTILIZZO DELLE STRUTTURE**  
**ATTENDANCE / FRECUENTACION DE LAS INSTALACIONES**  
06.02.03  
*TG: FREQUENTATION*  
**FREQUENTATION DES HEBERGEMENTS / OCCUPAZIONE DEGLI ALLOGGI**  
**ACCOMMODATION OCCUPANCY / FRECUENTACION DE LOS ALOJAMIENTOS**  
06.02.04  
*TG: FREQUENTATION*  
*TS: TAUX D'OCCUPATION*  
*fréquentation étrangère*  
**EMP:** TOURISME RECEPTEUR  
*fréquentation régionale*  
**EMP:** TOURISME REGIONAL  
*fréquentation saisonnière*  
**EMP:** SAISONNALITE  
*fréquentation sectorielle*  
**EMP:** TOURISME SECTORIEL  
*fréquentation touristique*  
**EMP:** FLUX TOURISTIQUE  
*front de mer*  
**EMP:** COTE  
**FRONTIERE / FRONTIERA**  
**FRONTIER AREAS / FRONTERA**  
02.11.05  
*TG: REGLEMENTATION DOUANIERE*  
**FUNICULAIRE / FUNICOLARE**  
**FUNICULAR RAILWAYS / FUNICULAR**  
19.05.08  
*TG: MOYEN DE TRANSPORT*  
**FUSION ET ACQUISITION / FUSIONE E ACQUISIZIONE**  
**MERGERS AND ACQUISITIONS / FUSION Y ADQUISICION**  
04.08.05  
*TG: PRODUCTION TOURISTIQUE*  
**GABON / GABON**  
**GABON / GABON**  
20.01.03  
*TG: AFRIQUE CENTRALE*  
AFRIQUE FRANCOPHONE  
PAYS ISLAMIQUE  
**GAMBIE / GAMBIA**  
**GAMBIA / GAMBIA**  
20.01.05  
*TG: AFRIQUE ANGLOPHONE*  
AFRIQUE DE L'OUEST  
PAYS ISLAMIQUE  
SAHEL  
*garage*  
**EMP:** PARC DE STATIONNEMENT  
*garçon de café*  
**EMP:** SERVEUR  
**GARDE D'ENFANTS / CUSTODIA BAMBINI**  
**BABY-SITTING / CUIDADO DE NIÑOS**  
13.06.01  
*EP: baby-sitter*  
*TG: ACCUEIL D'ENFANTS*  
**GARDERIE D'ENFANTS / NIDO**  
**NURSERIES / GUARDERIA INFANTIL**  
13.06.01  
*TG: ACCUEIL D'ENFANTS*  
**GARDIEN DE MUSEE / CUSTODE DEL MUSEO**  
**MUSEUM ATTENDANTS / VIGILANTE DE MUSEO**  
07.04.06  
*TG: METIERS DU TOURISME*  
**GARE / STAZIONE FERROVIARIA**  
**STATIONS / ESTACION**  
19.03.03  
*EP: gare ferroviaire*  
*TG: INFRASTRUCTURE DE TRANSPORT*  
*gare aérienne*  
**EMP:** AEROPORT  
*gare ferroviaire*  
**EMP:** GARE  
**GARE MARITIME / STAZIONE MARITTIMA**

**HARBOUR STATIONS / ESTACION MARITIMA**

19.03.04

TG: INFRASTRUCTURE DE TRANSPORT

**GARE ROUTIERE / AUTOSTAZIONE****COACH STATIONS / ESTACION DE AUTOCAR**

19.03.05

TG: INFRASTRUCTURE DE TRANSPORT

**GASTRONOMIE / GASTRONOMIA****GASTRONOMY / GASTRONOMIA**

11.01

EP: *art culinaire**nouvelle cuisine*

TG: PATRIMOINE TOURISTIQUE

TA: CIRCUIT GASTRONOMIQUE

TOURISME VITICOLE

**GDS / GDS****GDSs / SMD**

16.05.04

NE: *Système mondial de distribution*EP: *Système mondial de distribution*

TG: SYSTEME DE RESERVATION

*genre de vacances*

EMP: VACANCES

**GEOGRAPHIE DU TOURISME / GEOGRAFIA DEL TURISMO****GEOGRAPHY OF TOURISM / GEOGRAFIA TURISTICA**

06.03

TG: FLUX TOURISTIQUE

TS: FOYER TOURISTIQUE

TOURISME ENCLAVE

TA: PATRIMOINE TOURISTIQUE

RESSOURCE NATURELLE

*géographie physique*

EMP: RESSOURCE NATURELLE

**GEORGIE / GEORGIA****GEORGIA / GEORGIA**

20.04.01

NE: *A utiliser pour les événements après 1991*

TG: ETAT DU CAUCASE

**GESTION / GESTIONE****MANAGEMENT / GESTION**

04.08.06

EP: *gestion hôtelière**management d'entreprise*

TG: PRODUCTION TOURISTIQUE

TS: ANALYSE DES COUTS

COMPTABILITE

MODE DE GESTION

RELATIONS PUBLIQUES

TA: MARKETING TOURISTIQUE

**GESTION DES DECHETS / GESTIONE DEI RIFIUTI****WASTE MANAGEMENT / GESTION DE DESECHOS**

03.05.01

NE: *Pourcentage de traitement des eaux usées du site (des indicateurs supplémentaires peuvent comprendre les limites structurelles d'autres capacités d'infrastructure sur le site, comme l'approvisionnement en eau)*

TG: INDICATEUR DE DURABILITE EN TOURISME

TA: DECHET

POLLUTION

POLLUTION DE L'EAU

*gestion hôtelière*

EMP: GESTION

**GESTIONNAIRE / GESTORE****MANAGERS / GESTOR**

14.07

TG: PROFESSIONNEL DU TOURISME

**GHANA / GHANA****GHANA / GHANA**

20.01.05

TG: AFRIQUE ANGLOPHONE

AFRIQUE DE L'OUEST

**GIBALTAR / GIBILTERRA****GIBALTAR / GIBALTAR**

20.04.02

TG: EUROPE OCCIDENTALE

PAYS MEDITERRANEEN

TERRITOIRE NON AUTONOME

TA: ROYAUME-UNI

*gisement d'emploi*

EMP: MARCHE DU TRAVAIL

**GITE / ALLOGGIO****RENTAL COTTAGES / REFUGIO**

08.04.04

EP: *gîte communal**gîte côtier**gîte d'enfants**gîte d'étape**gîte familial**gîte rural**gîte touristique**village de gîtes*

TG: HEBERGEMENT RURAL

*gîte communal*

EMP: GITE

*gîte côtier*

EMP: GITE

*gîte d'enfants*

EMP: GITE

*gîte d'étape*

EMP: GITE

*gîte de nature*

EMP: HABITATION LEGERE DE LOISIRS

*gîte équestre*

EMP: RELAIS EQUESTRE

*gîte familial*

EMP: GITE

*gîte rural*

EMP: GITE

*gîte touristique*

EMP: GITE

**GLACIER / GHIACCIAIO****GLACIERS / GLACIAR**

11.05.05

TG: HAUTE MONTAGNE

**GLOSSAIRE / GLOSSARIO****GLOSSARIES / GLOSARIO**

16.01.02

TG: DOCUMENT DE REFERENCE

**GO-KARTING / GO-KARTING****GO-KART RACING / KARTING**

01.10.02

TG: SPORT MECANIQUE

**GOLF / GOLF****GOLF / GOLF**

01.07.08

TG: SPORT DE BALLE

*golfe*

EMP: COTE

**GORGE / GOLA****GORGES / GARGANTA**

11.05.05

TG: MONTAGNE

*gouffre*

EMP: CAVERNE

**GOVERNANTE D'HOTEL / GOVERNANTE****HOUSEKEEPERS / GOBERNANTA**

07.05.10

TG: METIERS HOTELLERIE RESTAURATION

*grande randonnée*

EMP: RANDONNEE

*Grande-Bretagne*

EMP: ROYAUME-UNI

*grandes vacances*

EMP: VACANCES D'ETE

**GRECE / GRECIA****GREECE / GRECIA**

20.04.02

TG: EUROPE OCCIDENTALE

PAYS DE L'OCDE

PAYS DE L'UNION EUROPEENNE

PAYS DE LA CEE

PAYS MEDITERRANEEN

**GRENADA / GRENADA****GRENADA / GRANADA**

20.02.05

TG: CARAIBES

PETIT ETAT

**GREVE / SCIOPERO****STRIKES / HUELGA**

04.05.02

TG: CONJONCTURE POLITIQUE

**GROENLAND / GROENLANDIA****GREENLAND / GROENLANDIA**

20.04.02  
TG: EUROPE DU NORD  
TA: DANEMARK  
*grotte*  
**EMP:** CAVERNE  
**GROUPE D'INFLUENCE / GRUPPO DI PRESSIONE**  
**PRESSURE GROUPS / GRUPO DE INFLUENCIA**

14.08  
*EP:* *groupe de pression*  
*lobby*  
TG: PROFESSIONNEL DU TOURISME

*groupe de pression*  
**EMP:** GROUPE D'INFLUENCE  
**GROUPEMENT ECONOMIQUE / RAGGRUPPAMENTO ECONOMICO**  
**ECONOMIC GROUPINGS / AGRUPACION ECONOMICA**

20.05  
TG: PAYS ET GROUPEMENT DE PAYS  
TS: NOUVEAU PAYS INDUSTRIALISE  
PAYS DE L'OCDE  
PAYS DEVELOPPE  
PAYS DU CAEM  
PAYS EN DEVELOPPEMENT  
PETIT ETAT

**GROUPEMENT ETHNIQUE ET RELIGIEUX / RAGGRUPPAMENTO ETNICO E RELIGIOSO**  
**ETHNIC AND RELIGIOUS GROUPINGS / AGRUPACION ETNICO RELIGIOSA**

20.06  
TG: PAYS ET GROUPEMENT DE PAYS  
TS: ETAT ARABE  
PAYS ISLAMIQUE

**GROUPEMENT GEOGRAPHIQUE / RAGGRUPPAMENTO GEOGRAFICO**  
**GEOGRAPHICAL GROUPINGS / AGRUPACION GEOGRAFICA**

20.07  
TG: PAYS ET GROUPEMENT DE PAYS  
TS: AMAZONIE  
CONE SUD  
CORNE DE L'AFRIQUE  
ETAT BALTIQUE  
INDOCHINE  
MAGHREB  
PAYS ANDIN  
PAYS MEDITERRANEEN  
REGION DE L'OCEAN INDIEN  
SAHEL  
SCANDINAVIE

**GROUPEMENT HOTELIER / GRUPPO ALBERGHIERO**  
**HOTEL GROUPS / AGRUPACION HOTELERA**

14.09.01  
TG: HOTELIER  
TA: CHAINE HOTELIERE

**GROUPEMENT LINGUISTIQUE / RAGGRUPPAMENTO LINGUISTICO**  
**LINGUISTIC GROUPINGS / AGRUPACION LINGUISTICA**

20.08  
TG: PAYS ET GROUPEMENT DE PAYS  
TS: AFRIQUE ANGLOPHONE  
AFRIQUE LUSOPHONE  
AMERIQUE LATINE  
PAYS FRANCOPHONE

**GROUPEMENT POLITIQUE / RAGGRUPPAMENTO POLITICO**  
**POLITICAL GROUPINGS / AGRUPACION POLITICA**

20.09  
TG: PAYS ET GROUPEMENT DE PAYS  
TS: PAYS DE L'ANASE  
PAYS DE L'UNION EUROPEENNE  
PAYS DE LA CEE  
PAYS DE LA CEI  
TERRITOIRE NON AUTONOME

**GUADELOUPE / GUADALUPE**  
**GUADELOUPE / GUADALUPE**

20.02.05  
TG: CARAIBES  
TA: FRANCE

**GUAM / GUAM**  
**GUAM / GUAM**

20.03.07  
TG: OCEANIE  
TERRITOIRE NON AUTONOME  
TA: ETATS-UNIS

**GUATEMALA / GUATEMALA**  
**GUATEMALA / GUATEMALA**

20.02.01  
TG: AMERIQUE CENTRALE

AMERIQUE LATINE

**GUERRE / GUERRA**  
**WARS / GUERRA**

04.05.02  
*EP:* *conflit armé*  
TG: CONJONCTURE POLITIQUE  
TS: TERRORISME

**GUIDE ACCOMPAGNATEUR / GUIDA ACCOMPAGNATRICE**  
**TOUR CONDUCTORS / GUIA ACOMPAÑANTE**

07.04.08  
*EP:* *accompagnateur*  
TG: GUIDE DE TOURISME

**GUIDE DE MONTAGNE / GUIDA ALPINA**  
**MOUNTAIN GUIDES / GUIA DE MONTAÑA**

07.04.07  
TG: METIERS DU TOURISME  
**GUIDE DE TOURISME / GUIDA TURISTICA**  
**TOURIST GUIDES / GUIA DE TURISMO**

07.04.08  
*EP:* *conférencier*  
TG: METIERS DU TOURISME  
TS: GUIDE ACCOMPAGNATEUR  
GUIDE INTERPRETE

*guide de voyage*

**EMP:** GUIDE TOURISTIQUE  
**GUIDE INTERPRETE / GUIDA INTERPRETE**  
**GUIDE INTERPRETERS / GUIA INTERPRETE**

07.04.08  
TG: GUIDE DE TOURISME

*guide parlant*

**EMP:** AUDIOGUIDAGE  
**GUIDE TOURISTIQUE / GUIDA DI TURISMO**  
**GUIDEBOOKS / GUIA TURISTICA**

16.01.03  
*EP:* *guide de voyage*  
TG: DOCUMENTATION DE VOYAGE

*guignol*

**EMP:** MARIONNETTE  
**GUINEE / GUINEA**  
**GUINEA / GUINEA**

20.01.05  
TG: AFRIQUE DE L'OUEST  
AFRIQUE FRANCOPHONE  
PAYS ISLAMIQUE

**GUINEE EQUATORIALE / GUINEA EQUATORIALE**  
**EQUATORIAL GUINEA / GUINEA ECUATORIAL**

20.01.03  
TG: AFRIQUE CENTRALE  
PAYS FRANCOPHONE  
**GUINEE-BISSAU / GUINEA-BISSAU**  
**GUINEA-BISSAU / GUINEA BISSAU**

20.01.05  
TG: AFRIQUE DE L'OUEST  
AFRIQUE LUSOPHONE  
PAYS ISLAMIQUE

**GUYANA / GUYANA**  
**GUYANA / GUYANA**

20.02.03  
TG: AMAZONIE  
AMERIQUE DU SUD  
**GUYANE FRANÇAISE / GUYANA FRANCESE**  
**FRENCH GUIANA / GUAYANA FRANCESA**

20.02.03  
TG: AMERIQUE DU SUD  
TA: FRANCE

*gymnase*

**EMP:** SALLE DE GYMNASTIQUE  
**GYMNASTIQUE / GINNASTICA**  
**GYMNASTICS / GIMNASIA**

01.02.06  
TG: EXERCICE PHYSIQUE  
**HABITAT RURAL / HABITAT RURALE**  
**RURAL HOUSING / VIVIENDA RURAL**

11.03.02  
TG: VILLAGE  
TA: EQUIPEMENT RURAL  
ESPACE RURAL  
**HABITATION LEGERE DE LOISIRS / BUNGALOW**  
**HOLIDAY CHALETS / BUNGALO**

08.02.03  
*NE:* Désigne les constructions légères destinées aux séjours touristiques



*EP: chalet de vacances*  
*gîte de nature*  
*hill*  
*hutte de loisirs*  
 TG: HEBERGEMENT DE VACANCES  
 TA: PARC RESIDENTIEL DE LOISIRS  
**HABITUDE / ABITUDINE**  
**HABITS / HABITOS**  
 17.03.04  
*EP: fidélité*  
 TG: MOTIVATION  
**HAITI / HAITI**  
**HAITI / HAITI**  
 20.02.05  
 TG: CARAIBES  
 PAYS FRANCOPHONE  
**HALFCOURT / HALFCOURT**  
**HALFCOURT / PADEL**  
 01.07.13  
*NE: Jeu similaire au tennis, mais pratiqué sur un terrain moitié moins grand et avec un matériel adapté*  
 TG: TENNIS  
**HAND-BALL / PALLAMANO**  
**HANDBALL / BALONMANO**  
 01.07.09  
 TG: SPORT DE BALLE  
**HANDICAPE / DISABILE**  
**DISABLED PERSONS / MINUSVALIDO**  
 06.10.03  
 TG: TYPOLOGIE DES VISITEURS  
 TA: TOURISME DES HANDICAPES  
**HAUTE COUTURE / ALTA MODA**  
**FASHION / ALTA COSTURA**  
 13.02.02  
 TG: COMMERCE DE LUXE  
**HAUTE MONTAGNE / ALTA MONTAGNA**  
**MOUNTAINS / ALTA MONTAÑA**  
 11.05.05  
 TG: MONTAGNE  
 TS: GLACIER  
**HAUTE SAISON / ALTA STAGIONE**  
**HIGH SEASON / TEMPORADA ALTA**  
 12.03.02  
 TG: SAISONNALITE  
*Haute-Volta*  
*EMP: BURKINA FASO*  
**HAWAII / HAWAII**  
**HAWAII / HAWAII**  
 20.03.07  
 TG: ETATS-UNIS  
 OCEANIE  
**HEBERGEMENT / RICETTIVITA**  
**ACCOMMODATION / ALOJAMIENTO**  
 08  
*EP: hébergement touristique*  
*offre d'hébergement*  
*structure d'accueil*  
 TS: CAPACITE D'HEBERGEMENT  
 HEBERGEMENT DE VACANCES  
 HEBERGEMENT POUR JEUNES  
 HEBERGEMENT RURAL  
 HOTELLERIE  
 MODE D'HEBERGEMENT  
 PENSION DE FAMILLE  
 REFUGE DE MONTAGNE  
 REHABILITATION  
 RESIDENCE PRINCIPALE  
 RESIDENCE SECONDAIRE  
 TA: EQUIPEMENT TOURISTIQUE  
 PRESTATION TOURISTIQUE  
*hébergement à la ferme*  
*EMP: FERME DE SEJOUR*  
**HEBERGEMENT AMICAL ET FAMILIAL / RICETTIVITA AMICHEVOLE E FAMILIARE**  
**ACCOMMODATION WITH RELATIVES AND FRIENDS / ALOJAMIENTO POR FAMILIARES Y AMIGOS**  
 08.06.02  
*EP: hébergement familial*  
 TG: HEBERGEMENT NON MARCHAND  
*hébergement associatif*  
*EMP: VILLAGE DE VACANCES*  
*hébergement commercialisé*  
*EMP: HEBERGEMENT MARCHAND*  
*hébergement d'animaux*

*EMP: ANIMAL ACCEPTE*  
**HEBERGEMENT DE VACANCES / RICETTIVITA PER VACANZE**  
**HOLIDAY ACCOMMODATION / ALOJAMIENTO DE VACACIONES**  
 08.02  
 TG: HEBERGEMENT  
 TS: CAMPING-CARAVANAGE  
 CHAMBRE D'HOTE  
 HABITATION LEGERE DE LOISIRS  
 MAISON FAMILIALE DE VACANCES  
 MEUBLE  
 RESIDENCE DE TOURISME  
 TEMPS PARTAGE  
 VILLAGE DE VACANCES  
*hébergement familial*  
*EMP: HEBERGEMENT AMICAL ET FAMILIAL*  
*hébergement gratuit*  
*EMP: HEBERGEMENT NON MARCHAND*  
*hébergement locatif*  
*EMP: MEUBLE*  
**HEBERGEMENT MARCHAND / RICETTIVITA COMMERCIALE**  
**COMMERCIAL ACCOMMODATION / ALOJAMIENTO COLECTIVO**  
 08.06.01  
*EP: hébergement commercialisé*  
 TG: MODE D'HEBERGEMENT  
**HEBERGEMENT NON MARCHAND / RICETTIVITA SENZA FINE DI LUCRO**  
**NON-COMMERCIAL ACCOMMODATION / ALOJAMIENTO PRIVADO**  
 08.06.02  
*EP: hébergement gratuit*  
*hébergement privatif*  
 TG: MODE D'HEBERGEMENT  
 TS: HEBERGEMENT AMICAL ET FAMILIAL  
**HEBERGEMENT POUR ENFANTS / RICETTIVITA PER BAMBINI**  
**CHILDREN'S ACCOMMODATION / ALOJAMIENTOS PARA NIÑOS**  
 08.03.03  
 TG: HEBERGEMENT POUR JEUNES  
**HEBERGEMENT POUR JEUNES / RICETTIVITA PER GIOVANI**  
**YOUTH ACCOMMODATION / ALOJAMIENTO PARA JOVENES**  
 08.03  
 TG: HEBERGEMENT  
 TS: AUBERGE DE JEUNESSE  
 CENTRE DE VACANCES  
 HEBERGEMENT POUR ENFANTS  
 TA: TOURISME DES JEUNES  
*hébergement privatif*  
*EMP: HEBERGEMENT NON MARCHAND*  
**HEBERGEMENT RURAL / RICETTIVITA RURALE**  
**RURAL ACCOMMODATION / ALOJAMIENTO RURAL**  
 08.04  
*EP: hôtellerie rurale*  
 TG: HEBERGEMENT  
 TS: AUBERGE RURALE  
 CHALET HOTEL  
 FERME DE SEJOUR  
 GITE  
 RELAIS EQUESTRE  
 TA: EQUIPEMENT RURAL  
 TOURISME RURAL  
*hébergement saisonnier*  
*EMP: MEUBLE*  
*hébergement touristique*  
*EMP: HEBERGEMENT*  
**HELICOPTERE / ELICOTTERO**  
**HELICOPTERS / HELICOPTERO**  
 19.05.09  
 TG: MOYEN DE TRANSPORT  
**HELIPORT / ELIPORTO**  
**HELIPORTS / HELIPUERTO**  
 19.03.06  
 TG: INFRASTRUCTURE DE TRANSPORT  
*hippisme*  
*EMP: EQUITATION*  
**HIPPODROME / IPODROMO**  
**HIPPODROMES / HIPODROMO**  
 05.08.02  
*EP: champ de course*  
 TG: EQUIPEMENT DE SPORT  
**HISTOIRE DU TOURISME / STORIA DEL TURISMO**  
**HISTORY OF TOURISM / HISTORIA DEL TURISMO**  
 17.02  
*EP: antiquité*  
*moyen âge*

TG: SOCIOLOGIE DES LOISIRS  
 TS: DEVELOPPEMENT DES CONGES PAYES  
 EVOLUTION DU TOURISME  
 MYTHES DU TOURISME  
**HISTORIQUE / ANALISI STORICA**  
**HISTORICAL OUTLINES / ANTECEDENTES**  
 16.03.09  
 EP: *analyse historique*  
 TG: METHODOLOGIE  
**HIVER / INVERNO**  
**WINTER / INVIERNO**  
 11.05.01  
 TG: SAISON  
*hill*  
**EMP:** HABITATION LEGERE DE LOISIRS  
*hobby*  
**EMP:** LOISIRS  
**HOCKEY SUR GAZON / HOCKEY SU PRATO**  
**HOCKEY / HOCKEY SOBRE HIERBA**  
 01.07.10  
 TG: SPORT DE BALLE  
**HOCKEY SUR GLACE / HOCKEY SU GHIACCIO**  
**ICE HOCKEY / HOCKEY SOBRE HIELO**  
 01.09.05  
 TG: SPORT DE GLACE  
**HOMME / UOMO**  
**MEN / HOMBRE**  
 06.10.03  
 TG: TYPOLOGIE DES VISITEURS  
**HOMME D'AFFAIRES / UOMO D'AFFARI**  
**BUSINESSMEN / HOMBRE DE NEGOCIOS**  
 06.10.03  
 TG: TYPOLOGIE DES VISITEURS  
 TA: VOYAGE D'AFFAIRES  
**HONDURAS / HONDURAS**  
**HONDURAS / HONDURAS**  
 20.02.01  
 TG: AMERIQUE CENTRALE  
 AMERIQUE LATINE  
**HONG KONG / HONG KONG**  
**HONG KONG / HONG KONG**  
 20.03.05  
 NE: *Utiliser Hong Kong, pour les événements avant du 1er juillet 1997; autrement, utiliser Hong Kong, Chine.*  
 TG: ASIE ORIENTALE  
 NOUVEAU PAYS INDUSTRIALISE  
**HONG KONG, CHINE / HONG KONG, CINA**  
**HONG KONG, CHINA / HONG KONG, CHINA**  
 20.03.05  
 NE: *Utiliser Hong Kong, Chine pour les événements à partir du 1er juillet 1997; autrement, utiliser Hong Kong.*  
 TG: ASIE ORIENTALE  
 NOUVEAU PAYS INDUSTRIALISE  
 TA: CHINE  
**HONGRIE / UNGHERIA**  
**HUNGARY / HUNGRIA**  
 20.04.03  
 TG: EUROPE ORIENTALE  
 PAYS DE L'OCDE  
 PAYS DU CAEM  
*horaire de travail*  
**EMP:** TEMPS DE TRAVAIL  
**HORS SAISON / FUORI STAGIONE**  
**OFF-PEAK / FUERA DE TEMPORADA**  
 12.03.02  
 TG: SAISONNALITE  
*hors-bord*  
**EMP:** BATEAU A MOTEUR  
*hospitalité*  
**EMP:** QUALITE D'ACCUEIL  
**HOTEL / HOTEL**  
**HOTELS / HOTEL**  
 08.05.03  
 TG: HOTELLERIE  
*hôtel acceptant des chiens*  
**EMP:** ANIMAL ACCEPTE  
*hôtel classé*  
**EMP:** HOTEL DE TOURISME  
*hôtel de préfecture*  
**EMP:** HOTELLERIE ECONOMIQUE  
**HOTEL DE TOURISME / HOTEL DI TURISMO**

**STAR-RATED HOTELS / HOTEL CLASIFICADO**  
 08.05.04  
 EP: *catégorie d'hôtel*  
*hôtel classé*  
*hôtel homologué*  
*hôtellerie classée*  
*hôtellerie homologuée*  
 TG: HOTELLERIE  
 TA: CLASSEMENT  
*hôtel homologué*  
**EMP:** HOTEL DE TOURISME  
*hôtel non classé*  
**EMP:** HOTELLERIE ECONOMIQUE  
*hôtel non homologué*  
**EMP:** HOTELLERIE ECONOMIQUE  
*hôtel-résidence*  
**EMP:** RESIDENCE DE TOURISME  
**HOTELIER / ALBERGATORE**  
**HOTELIERS / HOTELERO**  
 14.09  
 TG: PROFESSIONNEL DU TOURISME  
 TS: GROUPEMENT HOTELIER  
 TA: METIERS HOTELIERE RESTAURATION  
**HOTELLERIE / HOTELIERIA**  
**HOTEL TRADE / HOTELERIA**  
 08.05  
 EP: *industrie hôtelière*  
*marché de l'hôtellerie*  
*parc hôtelier*  
 TG: HEBERGEMENT  
 TS: CHAÎNE HOTELIERE  
 CHATEAU HOTEL  
 HOTEL  
 HOTEL DE TOURISME  
 HOTELLERIE DE LUXE  
 HOTELLERIE ECONOMIQUE  
 HOTELLERIE INDEPENDANTE  
 HOTELLERIE SAISONNIERE  
 MOTEL  
 TA: COMPLEXE HOTELIER  
 EQUIPEMENT HOTELIER  
 METIERS HOTELIERE RESTAURATION  
 PRESTATION HOTELIERE  
*hôtellerie classée*  
**EMP:** HOTEL DE TOURISME  
**HOTELLERIE DE LUXE / HOTELIERIA DI LUSO**  
**LUXURY HOTELS / HOTELERIA DE LUJO**  
 08.05.05  
 NE: *Regroupe les hotels quatre et cinq étoiles*  
 TG: HOTELLERIE  
 TA: TOURISME DE LUXE  
**HOTELLERIE ECONOMIQUE / HOTELIERIA ECONOMICA**  
**ECONOMY HOTELS / HOTELERIA ECONOMICA**  
 08.05.06  
 EP: *hôtel de préfecture*  
*hôtel non classé*  
*hôtel non homologué*  
*hôtellerie non classée*  
 TG: HOTELLERIE  
 TA: AUBERGE RURALE  
 PENSION DE FAMILLE  
*hôtellerie homologuée*  
**EMP:** HOTEL DE TOURISME  
**HOTELLERIE INDEPENDANTE / HOTELIERIA INDEPENDENTE**  
**INDEPENDENT HOTELS / HOTELERIA INDEPENDIENTE**  
 08.05.07  
 EP: *petite hôtellerie familiale*  
*petite hôtellerie rurale*  
 TG: HOTELLERIE  
*hôtellerie non classée*  
**EMP:** HOTELLERIE ECONOMIQUE  
*hôtellerie rurale*  
**EMP:** HEBERGEMENT RURAL  
**HOTELLERIE SAISONNIERE / HOTELIERIA STAGIONALE**  
**SEASONAL HOTELS / HOTELERIA ESTACIONAL**  
 08.05.08  
 TG: HOTELLERIE  
**HOTESSE DE TOURISME / HOSTESS**  
**HOSTESSES / AZAFATA DE TURISMO**  
 07.04.09  
 TG: METIERS DU TOURISME

**HOUSE BOAT / HOUSE BOAT**  
**HOUSE BOATS / CASA FLOTANTE**  
05.12.02  
*EP: bateau-maison*  
*maison flottante*  
TG: BATEAU  
*hutte de loisirs*  
**EMP: HABITATION LEGERE DE LOISIRS**  
*hydrofoil*  
**EMP: HYDROPTERE**  
**HYDROGLISSEUR / IDROPLANO**  
**HYDROFOILS / HIDROPLANO**  
19.05.06  
TG: BATEAU DE PASSAGERS  
**HYDROPTERE / IDROVOLANTE**  
**JET FOILS / HIDROALA**  
19.05.06  
*EP: hydrofoil*  
TG: BATEAU DE PASSAGERS  
**HYDROTHERAPIE / IDROTHERAPIA**  
**HEALTH HYDRO / HIDROTHERAPIA**  
18.13.02  
TG: TOURISME DE SANTE  
*hygiène publique*  
**EMP: SALUBRITE**  
**ILE / ISOLA**  
**ISLANDS / ISLA**  
11.05.04  
TG: LITTORAL  
TS: PRESQU'ILE  
*île Maurice*  
**EMP: MAURICE**  
**ILES CAYMAN / ISOLE CAYMAN**  
**CAYMAN ISLANDS / ISLAS CAIMAN**  
20.02.05  
TG: CARAIBES  
PETIT ETAT  
TERRITOIRE NON AUTONOME  
**ILES COOK / ISOLE COOK**  
**COOK ISLANDS / ISLAS COOK**  
20.03.07  
TG: OCEANIE  
PETIT ETAT  
*îles Falkland*  
**EMP: ILES MALOUINES (Falkland)**  
*îles Fidji*  
**EMP: FIDJI**  
**ILES MALOUINES (Falkland) / ISOLE MALDIVE (Falkland)**  
**FALKLAND ISLANDS / ISLAS MALVINAS (Falkland)**  
20.02.03  
*EP: Falkland*  
*îles Falkland*  
TG: AMERIQUE DU SUD  
TERRITOIRE NON AUTONOME  
TA: ROYAUME-UNI  
**ILES SALOMON / ISOLE SALOMONE**  
**SOLOMON ISLANDS / ISLAS SALOMON**  
20.03.07  
TG: OCEANIE  
PETIT ETAT  
*îles Samoa*  
**EMP: SAMOA AMERICAINES**  
*îles Samoa Occidentales*  
**EMP: SAMOA**  
*îles Tonga*  
**EMP: TONGA**  
**ILES TURQUES ET CAIQUES / ISOLE TURKS E CAICOS**  
**TURKS AND CAICOS ISLANDS / ISLAS TURKAS Y CAICOS**  
20.02.05  
TG: CARAIBES  
PETIT ETAT  
TERRITOIRE NON AUTONOME  
TA: ROYAUME-UNI  
*îles Tuvalu*  
**EMP: TUVALU**  
*îles Vanuatu*  
**EMP: VANUATU**  
**ILES VIERGES AMERICAINES / ISOLE VERGINI AMERICANE**  
**UNITED STATES VIRGIN ISLANDS / ISLAS VIRGENES ESTADOUNIDENSES**  
20.02.05  
TG: CARAIBES

TERRITOIRE NON AUTONOME  
TA: ETATS-UNIS  
**ILES VIERGES BRITANNIQUES / ISOLE VERGINI BRITANNICHE**  
**BRITISH VIRGIN ISLANDS / ISLAS VIRGENES BRITANICAS**  
20.02.05  
TG: CARAIBES  
PETIT ETAT  
TERRITOIRE NON AUTONOME  
TA: ROYAUME-UNI  
**ILES WALLIS-ET-FUTUNA / ISOLE WALLIS E FUTUNA**  
**WALLIS AND FUTUNA / ISLAS WALLIS Y FUTUNA**  
20.03.07  
TG: OCEANIE  
TERRITOIRE NON AUTONOME  
TA: FRANCE  
*illumination*  
**EMP: SON ET LUMIERE**  
**ILLUSTRATION / ILLUSTRAZIONE**  
**ILLUSTRATIONS / ILUSTRACION**  
16.01.01  
TG: IMAGE FIXE  
**IMAGE / IMMAGINE**  
**IMAGEN / IMAGEN**  
15.01.01  
NE: *Représentation mentale ou ensemble d'attentes concernant un pays, une personne, un site ou une activité*  
TG: COMMUNICATION TOURISTIQUE  
TS: IMAGE TOURISTIQUE  
TA: POLITIQUE DE PROMOTION TOURISTIQUE  
**IMAGE DE MARQUE / IMMAGINE DI MARCA**  
**BRAND IMAGE / IMAGEN DE MARCA**  
15.02.04  
TG: MARKETING TOURISTIQUE  
TS: LABEL  
MARQUE DE FABRIQUE  
**IMAGE FIXE / IMMAGINE FISSA**  
**STILL IMAGES / IMAGEN FIJA**  
16.01.01  
TG: DOCUMENT AUDIOVISUEL  
TS: AFFICHE TOURISTIQUE  
ALBUM  
CARTE GEOGRAPHIQUE  
CARTE POSTALE  
CARTE TOURISTIQUE  
DIAPOSITIVE  
ILLUSTRATION  
MICROFICHE  
MICROFILM  
ORGANIGRAMME  
PICTOGRAMME  
TRANSPARENT  
**IMAGE TOURISTIQUE / IMMAGINE TURISTICA**  
**TOURISM IMAGE / IMAGEN TURISTICA**  
15.01.01  
TG: IMAGE  
*image virtuelle*  
**EMP: REALITE VIRTUELLE**  
**IMAGINAIRE / IMMAGINARIO**  
**FANTASY / IMAGINACION**  
17.03.05  
TG: MOTIVATION  
*immigration*  
**EMP: MIGRATION**  
*immobilier de loisirs*  
**EMP: TEMPS PARTAGE**  
*impact culturel*  
**EMP: INCIDENCE DU TOURISME**  
*impact économique*  
**EMP: INCIDENCE DU TOURISME**  
**IMPACT SOCIAL / IMPATTO SOCIALE**  
**SOCIAL IMPACT / IMPACTO SOCIAL**  
03.05.01  
NE: *Ratio touristes/résidents (en période de pointe et au fil du temps)*  
TG: INDICATEUR DE DURABILITE EN TOURISME  
TA: POPULATION SAISONNIERE  
*impact sociologique*  
**EMP: INCIDENCE DU TOURISME**  
*impact touristique*  
**EMP: INCIDENCE DU TOURISME**  
**IMPOT DIRECT / IMPOSTA DIRETTA**  
**DIRECT TAXES / IMPUESTO DIRECTO**

02.07.06  
 TG: FISCALITE  
**IMPOT INDIRECT / IMPOSTA INDIRETTA**  
**INDIRECT TAXES / IMPUESTO INDIRECTO**  
 02.07.06  
 EP: *taxe professionnelle*  
 TG: FISCALITE  
 TS: TAXE D'AEROPORT  
 TAXE DE SEJOUR  
 TVA

*in-bord*  
**EMP:** BATEAU A MOTEUR

*incendie*  
**EMP:** FEU

**INCIDENCE DU TOURISME / IMPATTO DEL TURISMO**  
**IMPACT OF TOURISM / INCIDENCIA DEL TURISMO**  
 04.04  
 NE: *Utiliser ce terme en association avec d'autres, ex: incidence du tourisme + emploi, incidence du tourisme + pays en développement*  
 EP: *apport économique*  
*effet du tourisme*  
*impact culturel*  
*impact économique*  
*impact sociologique*  
*impact touristique*  
*retombée économique du tourisme*  
 TG: ECONOMIE DU TOURISME  
 TS: MULTIPLICATEUR DU TOURISME  
 TOURISME DANS L'ECONOMIE LOCALE  
 TOURISME DANS L'ECONOMIE MONDIALE  
 TOURISME DANS L'ECONOMIE NATIONALE  
 TOURISME DANS L'ECONOMIE REGIONALE  
 TA: ECOLOGIE DU TOURISME  
 SOCIOLOGIE DU TOURISME

**INCIDENCE SUR LE TOURISME / IMPATTO SUL TURISMO**  
**IMPACT ON TOURISM / INCIDENCIA EN EL TURISMO**  
 04.05  
 NE: *Utiliser ce terme en association avec d'autres descripteurs, ex: incidence sur le tourisme + terrorisme*  
 TG: ECONOMIE DU TOURISME  
 TS: CONJONCTURE ECONOMIQUE  
 CONJONCTURE POLITIQUE  
 SITUATION SOCIALE  
 TA: COMPORTEMENT  
 TRANSFORMATION SOCIALE

**INDE / INDIA**  
**INDIA / INDIA**  
 20.03.03  
 TG: ASIE DU SUD

**INDEMNISATION / INDENNIZZO**  
**COMPENSATION / INDEMNIZACION**  
 02.11.07  
 EP: *dédommagement*  
*remboursement*  
*réparation*  
 TG: SECURITE

**INDEX / INDICE**  
**INDEXES / INDICE**  
 16.01.04  
 TG: DOCUMENT SECONDAIRE

**INDICATEUR DE DURABILITE EN TOURISME / INDICATORE DI TURISMO SOSTENIBILE**  
**INDICATORS OF SUSTAINABILITY IN TOURISM / INDICADOR DE SOSTENIBILIDAD EN TURISMO**  
 03.05.01  
 NE: *Il s'agit d'un ensemble d'indicateurs de durabilité développés par l'OMT, acceptés internationalement et applicables à l'industrie touristique*  
 TG: TOURISME DURABLE  
 TS: CAPACITE DE CHARGE  
 ECOSYSTEME FRAGILE  
 GESTION DES DECHETS  
 IMPACT SOCIAL  
 INTENSITE D'UTILISATION  
 INTERET DU SITE  
 MAITRISE DU DEVELOPPEMENT  
 PERTURBATION DU SITE  
 PRESSION  
 PROCESSUS DE PLANIFICATION  
 PROTECTION DU SITE  
 SATISFACTION DE LA POPULATION LOCALE  
 SATISFACTION DES CONSOMMATEURS  
 TA: METHODOLOGIE  
 TOURISME DANS L'ECONOMIE LOCALE

**INDICE DES PRIX / INDICE DEI PREZZI**

**PRICE INDICES / INDICE DE PRECIOS**  
 04.05.01  
 TG: CONJONCTURE ECONOMIQUE  
 TS: COUT DE LA VIE  
 INFLATION  
 PRIX DU CARBURANT

*indigène*  
**EMP:** POPULATION D'ACCUEIL

**INDOCHINE / INDOCHINA**  
**INDOCHINA / INDOCHINA**  
 20.07.05  
 TG: GROUPEMENT GEOGRAPHIQUE  
 TS: CAMBODGE  
 LAO RDP  
 VIET NAM  
 TA: ASIE DU SUD-EST

**INDONESIE / INDONESIA**  
**INDONESIA / INDONESIA**  
 20.03.04  
 TG: ASIE DU SUD-EST  
 PAYS DE L'ANASE  
 PAYS ISLAMIQUE

*industrie de la restauration*  
**EMP:** RESTAURATION

*industrie de luxe*  
**EMP:** COMMERCE DE LUXE

*industrie du sport*  
**EMP:** ARTICLE DE SPORT

*industrie hôtelière*  
**EMP:** HOTELLERIE

*industrie nautique*  
**EMP:** EQUIPEMENT NAUTIQUE

*industrie touristique*  
**EMP:** PRODUCTION TOURISTIQUE

**INFLATION / INFLAZIONE**  
**INFLATION / INFLACION**  
 04.05.01  
 TG: INDICE DES PRIX

*information du vacancier*  
**EMP:** INFORMATION TOURISTIQUE

**INFORMATION TOURISTIQUE / INFORMAZIONE TURISTICA**  
**TOURISM INFORMATION / INFORMACION TURISTICA**  
 16.02  
 EP: *information du vacancier*  
*renseignement*  
 TG: SCIENCE ET INFORMATION  
 TS: ECHANGE D'INFORMATIONS  
 POLITIQUE D'INFORMATION  
 RESEAU D'INFORMATION  
 SERVICE D'INFORMATION  
 TA: CENTRE DE DOCUMENTATION  
 COMMUNICATION TOURISTIQUE  
 SERVICE D'INFORMATION DU TOURISTE  
 TECHNOLOGIE DE L'INFORMATION

**INFORMATIQUE / INFORMATICA**  
**COMPUTER SCIENCE / INFORMATICA**  
 16.05.05  
 TG: TECHNOLOGIE DE L'INFORMATION  
 TA: ORDINATEUR

*informatique touristique*  
**EMP:** TECHNOLOGIE DU TOURISME

**INFRASTRUCTURE DE TRANSPORT / INFRASTRUTTURA DI TRASPORTO**  
**TRANSPORT INFRASTRUCTURE / INFRAESTRUCTURA DE TRANSPORTE**  
 19.03  
 TG: TRANSPORT  
 TS: AEROPORT  
 AUTOROUTE  
 GARE  
 GARE MARITIME  
 GARE ROUTIERE  
 HELIPORT  
 PONT  
 PORT  
 ROUTE  
 TUNNEL

**INGENIERIE TOURISTIQUE / INGEGNERIA TURISTICA**  
**TOURISM ENGINEERING / INGENIERIA TURISTICA**  
 16.05.03  
 NE: *Etude de projets touristiques sous tous leurs aspects (techniques, financiers, gestion), qu'il s'agisse de la construction d'équipements ou de l'organisation d'événements*  
 TG: SAVOIR-FAIRE

**INNOVATION / INNOVAZIONE****INNOVATION / NOVEDAD**

15.04.01

EP: création de produit touristique  
innovation touristique  
nouveau

TG: PRODUIT TOURISTIQUE

**INNOVATION TECHNOLOGIQUE / INNOVAZIONE TECNOLOGICA  
TECHNOLOGICAL INNOVATIONS / INNOVACION TECNOLOGICA**

16.05.01

NE: Utiliser ce terme en association avec d'autres descripteurs

EP: cuisson sous vide  
nouvelle technologie  
technologie nouvelle

TG: TECHNOLOGIE DU TOURISME

TS: BORNE VIDEO INTERACTIVE

MONETIQUE

REALITE VIRTUELLE

TELECONFERENCE

TELEVISION HAUTE DEFINITION

*innovation touristique*

EMP: INNOVATION

**INONDATION / INONDAZIONE****FLOODS / INUNDACION**

03.02.06

TG: CATASTROPHE NATURELLE

**INSERTION PROFESSIONNELLE / INSERIMENTO PROFESSIONALE****ENTRY INTO WORKING LIFE / INSERCIÓN PROFESIONAL**

07.01.03

TG: EMPLOI

**INSTITUTION DU TOURISME / ISTITUZIONE PUBBLICA DEL TURISMO****PUBLIC TOURISM INSTITUTIONS / INSTITUCION DEL TURISMO**

14.10

TG: PROFESSIONNEL DU TOURISME

TS: ADMINISTRATION NATIONALE DE TOURISME

ORGANISME EUROPEEN DE TOURISME

ORGANISME INTERNATIONAL DE TOURISME

ORGANISME LOCAL DE TOURISME

ORGANISME REGIONAL DE TOURISME

TA: ORGANISATION DU TOURISME

**INTENSITE D'UTILISATION / INTENSITA DI UTILIZZO****USE INTENSITY / INTENSIDAD DE USO**

03.05.01

NE: Intensité d'utilisation en période de pointe (personnes/hectare).

TG: INDICATEUR DE DURABILITE EN TOURISME

TA: CAPACITE DE CHARGE

FOYER TOURISTIQUE

**INTERET DU SITE / SITO DI INTERESSE****SITE ATTRACTIVENESS / ATRACCION DEL SITIO**

03.05.01

NE: Outil de mesure qualitatif des particularités du site qui le rendent attrayant pour le tourisme et qui  
peuvent changer avec le temps

TG: INDICATEUR DE DURABILITE EN TOURISME

TA: ATTRAIT

**INTERNET / INTERNET****INTERNET / INTERNET**

16.02.03

TG: RESEAU D'INFORMATION

**INTERPRETATION / INTERPRETAZIONE****INTERPRETATION / INTERPRETACION**

15.02.05

NE: Mise en valeur du patrimoine culturel ou industriel par une lecture du site suivie d'une traduction au  
profit du visiteur, allant du circuit de visite signalisé à l'adjonction de décors, de commentaires et  
d'effets spéciaux

TG: MARKETING TOURISTIQUE

*interruption volontaire de grossesse*

EMP: IVG

**INTRANET / INTRANET****INTRANET / INTRANET**

16.02.03

TG: RESEAU D'INFORMATION

**INVENTAIRE / INVENTARIO****INVENTORIES / INVENTARIO**

16.01.02

TG: DOCUMENT DE REFERENCE

*investissement des résidents dans leur pays*

EMP: INVESTISSEMENT TOURISTIQUE

**INVESTISSEMENT DIRECT A L'ETRANGER / INVESTIMENTO DIRETTO ALL'ESTERO****FOREIGN DIRECT INVESTMENT / INVERSION DIRECTA EN EL EXTRANJERO**

04.06.01

TG: INVESTISSEMENT TOURISTIQUE

**INVESTISSEMENT DIRECT DE L'ETRANGER / INVESTIMENTO DIRETTO ESTERO****INWARD DIRECT INVESTMENT / INVERSION DIRECTA DEL EXTRANJERO**

04.06.02

TG: INVESTISSEMENT TOURISTIQUE

**INVESTISSEMENT TOURISTIQUE / INVESTIMENTO TURISTICO****TOURISM INVESTMENTS / INVERSION TURISTICA**

04.06

EP: amortissement de l'investissement  
investissement des résidents dans leur pays

TG: ECONOMIE DU TOURISME

TS: INVESTISSEMENT DIRECT A L'ETRANGER

INVESTISSEMENT DIRECT DE L'ETRANGER

RENTABILITE

**IRAN, REPUBLIQUE ISLAMIQUE / IRAN, REPUBBLICA ISLAMICA****IRAN, ISLAMIC REPUBLIC / IRAN, REPUBBLICA ISLAMICA**

20.03.06

TG: MOYEN-ORIENT

PAYS ISLAMIQUE

**IRAQ / IRAQ****IRAQ / IRAQ**

20.03.06

TG: ETAT ARABE

MOYEN-ORIENT

PAYS ISLAMIQUE

**IRLANDE / IRLANDA****IRELAND / IRLANDA**

20.04.02

TG: EUROPE OCCIDENTALE

PAYS DE L'OCDE

PAYS DE L'UNION EUROPEENNE

PAYS DE LA CEE

*Irlande du Nord*

EMP: ROYAUME-UNI

**ISLANDE / ISLANDIA****ICELAND / ISLANDIA**

20.04.02

TG: EUROPE DU NORD

PAYS DE L'OCDE

**ISRAEL / ISRAELE****ISRAEL / ISRAEL**

20.03.06

TG: MOYEN-ORIENT

PAYS MEDITERRANEEN

**ITALIE / ITALIA****ITALY / ITALIA**

20.04.02

TG: EUROPE OCCIDENTALE

PAYS DE L'OCDE

PAYS DE L'UNION EUROPEENNE

PAYS DE LA CEE

PAYS MEDITERRANEEN

**IVG / IVG****ABORTION / ABORTO**

04.05.03

EP: avortement

interruption volontaire de grossesse

TG: SITUATION SOCIALE

**JAMAHIRIYA ARABE LIBYENNE / REPUBBLICA ARABA LIBICA****LIBYAN ARAB JAMAHIRIYA / JAMAHIRIYA ARABE LIBIA**

20.01.06

TG: AFRIQUE DU NORD

ETAT ARABE

MAGHREB

PAYS ISLAMIQUE

PAYS MEDITERRANEEN

**JAMAIQUE / GIAMAICA****JAMAICA / JAMAICA**

20.02.05

TG: CARAIBES

**JAPON / GIAPPONE****JAPAN / JAPON**

20.03.05

TG: ASIE ORIENTALE

PAYS DE L'OCDE

**JARDIN BOTANIQUE / GIARDINO BOTANICO****BOTANICAL GARDENS / JARDIN BOTANICO**

11.03.01

EP: parc floral

serre

TG: ESPACE VERT URBAIN

**JARDIN PRIVE / GIARDINO PRIVATO**

**PRIVATE GARDEN / JARDIN PRIVADO**

05.11.08

TG: EQUIPEMENT HOTELIER

**JARDIN PUBLIC / GIARDINO PUBBLICO**

**PUBLIC GARDENS / JARDIN PUBLICO**

11.03.01

TG: ESPACE VERT URBAIN

TA: TOURISME DE JARDIN

**JARDIN ZOOLOGIQUE / GIARDINO ZOOLOGICO**

**ZOOLOGICAL GARDENS / PARQUE ZOOLOGICO**

05.05.06

NE: Lieu de présentation d'animaux dans des enclos avec affichage d'explications pédagogiques et scientifiques

EP: parc zoologique

zoo

TG: PARC DE LOISIRS

**JARDINAGE / GIARDINAGGIO**

**GARDENING / JARDINERIA**

09.05.04

TG: LOISIRS DE PLEIN AIR

**JEU / GIOCO**

**GAMES / JUEGO**

09.02

EP: jeu de hasard

loisirs ludiques

TG: LOISIRS

TS: JEU D'ENFANT

JEU DE PARI

JEU DE SOCIETE

JEU VIDEO

TA: ACTIVITE SPORTIVE

jeu d'argent

EMP: JEU DE PARI

**JEU D'ENFANT / GIOCO PER BAMBINI**

**CHILDREN'S GAMES / JUEGO DE NIÑOS**

09.02.01

TG: JEU

jeu de balle

EMP: SPORT DE BALLE

**JEU DE CARTES / GIOCO DI CARTE**

**CARD GAMES / JUEGO DE CARTAS**

09.02.03

EP: cartes

TG: JEU DE SOCIETE

jeu de hasard

EMP: JEU

**JEU DE PARI / SCOMMESSA**

**GAMBLING / JUEGO DE APUESTA**

09.02.02

EP: combat de coq

course de chevaux

course de lévriers

jeu d'argent

TG: JEU

jeu de plein air

EMP: LOISIRS DE PLEIN AIR

**JEU DE SOCIETE / GIOCO DI SOCIETA**

**BOARD GAMES / JUEGO DE SOCIEDAD**

09.02.03

TG: JEU

TS: JEU DE CARTES

jeu informatique

EMP: JEU VIDEO

**JEU VIDEO / VIDEOGIOCO**

**VIDEO GAMES / VIDEOJUEGO**

09.02.04

EP: jeu informatique

TG: JEU

**JEUNE / GIOVANE**

**YOUTH / JOVEN**

06.10.03

EP: adolescent

loisirs des jeunes

TG: TYPOLOGIE DES VISITEURS

TA: TOURISME DES JEUNES

**JEUX OLYMPIQUES / GIOCHI OLIMPICI**

**OLYMPIC GAMES / JUEGOS OLIMPICOS**

10.04.02

TG: MANIFESTATION SPORTIVE

joaillerie

EMP: ARTISANAT

**JOGGING / JOGGING**

**JOGGING / JOGGING**

01.02.07

TG: EXERCICE PHYSIQUE

joint venture

EMP: COENTREPRISE

**JORDANIE / GIORDANIA**

**JORDAN / JORDANIA**

20.03.06

TG: ETAT ARABE

MOYEN-ORIENT

PAYS ISLAMIQUE

journal

EMP: PERIODIQUE

**JOURNEE / GIORNATA**

**DAYS / DIA**

06.02.01

TG: DUREE DE SEJOUR

**JOUTE NAUTIQUE / JOUTE NAUTIQUE**

**WATER TOURNAMENTS / COMPETICION NAUTICA**

01.11.06

TG: SPORT NAUTIQUE

**JUDO / JUDO**

**JUDO / JUDO**

01.08.03

TG: SPORT DE COMBAT

juilletiste

EMP: VACANCES D'ETE

**JUMELAGE/ GEMELLAGGIO**

**TWINNING / HERMANAMIENTO**

12.10.03

EP: ville jumelée

TG: COOPERATION CULTURELLE

**JURIDICTION / GIURISDIZIONE**

**JURISDICTION / JURISDICCION**

02.09.02

TG: JUSTICE

**JURISPRUDENCE / GIURISPRUDENZA**

**JURISPRUDENCE / JURISPRUDENCIA**

02.09.03

TG: JUSTICE

**JUSTICE / GIUSTIZIA**

**JUSTICE / JUSTICIA**

02.09

TG: DROIT DU TOURISME

TS: CONTENTIEUX

JURIDICTION

JURISPRUDENCE

LITIGE

RESPONSABILITE

**KARATE / KARATE**

**KARATE / KARATE**

01.08.04

TG: SPORT DE COMBAT

**KAZAKSTAN / KAZAKISTAN**

**KAZAKSTAN / KAZAKISTAN**

20.03.02

NE: A utiliser pour les événements après 1991

TG: ASIE CENTRALE

PAYS DE LA CEI

**KENYA / KENYA**

**KENYA / KENYA**

20.01.04

TG: AFRIQUE ANGLOPHONE

AFRIQUE DE L'EST

CORNE DE L'AFRIQUE

**KERMESSE / KERMESSE**

**FETES / KERMES**

10.03.02

TG: FETE

**KIRGHIZISTAN / KIRGHIZISTAN**

**KYRGYZSTAN / KIRGUISTAN**

20.03.02

NE: A utiliser pour les événements après 1991

TG: ASIE CENTRALE

PAYS DE LA CEI

**KIRIBATI / KIRIBATI**

**KIRIBATI / KIRIBATI**

20.03.07

TG: OCEANIE

PETIT ETAT

**KOWEIT / KUWAIT**  
**KUWAIT / KUWAIT**  
20.03.06  
TG: ETAT DU GOLFE  
PAYS ISLAMIQUE

**LABEL / LABEL**  
**SEALS OF QUALITY / SELLO DE CALIDAD**  
15.02.04  
NE: *Marque qui garantit la qualité ou l'origine d'un produit*  
EP: *marque*  
TG: IMAGE DE MARQUE

*lac*  
**EMP:** PLAN D'EAU  
*lac artificiel*  
**EMP:** PLAN D'EAU  
*lac naturel*  
**EMP:** PLAN D'EAU  
**LANGUE ETRANGERE / LINGUA STRANIERA**  
**FOREIGN LANGUAGES / LENGUA EXTRANJERA**  
09.07.04  
TG: LOISIRS EDUCATIFS

**LAO RDP / LAOS RDP**  
**LAO PDR / LAOS RDP**  
20.03.04  
EP: *Laos*  
TG: ASIE DU SUD-EST  
INDOCHINE  
PAYS DE L'ANASE  
PAYS FRANCOPHONE

*Laos*  
**EMP:** LAO RDP

*leasing*  
**EMP:** CREDIT-BAIL

**LECHE-VITRINES / PASSEGGIARE GUARDANDO LE VETRINE**  
**WINDOW SHOPPING / MIRAR ESCAPARATES**  
09.09.04  
TG: SORTIE

*leçon*  
**EMP:** COURS

**LECTURE / LETTURA**  
**READING / LECTURA**  
09.04.04  
TG: LOISIRS D'INTERIEUR

*légalisation*  
**EMP:** AMBASSADE

**LEGISLATION / LEGISLAZIONE**  
**LEGISLATION / LEGISLACION**  
02.10  
NE: *Utiliser ce terme en association avec d'autres descripteurs*  
TG: DROIT DU TOURISME  
TA: REGLEMENTATION

**LESOTHO / LESOTHO**  
**LESOTHO / LESOTHO**  
20.01.02  
TG: AFRIQUE ANGLOPHONE  
AFRIQUE AUSTRALE

**LETTONIE / LETTONIA**  
**LATVIA / LETONIA**  
20.04.03  
NE: *A utiliser pour les événements après 1991*  
TG: ETAT BALTIQUE  
EUROPE ORIENTALE

**LETTRE D'INFORMATION TOURISTIQUE / LETTERA DI INFORMAZIONE TURISTICA**  
**TOURISM NEWSLETTERS / BOLETIN DE INFORMACION TURISTICA**  
16.01.05  
TG: PERIODIQUE

**LIAISON / COLLEGAMENTO**  
**LINK / CONEXION**  
19.06.03  
EP: *desserte*  
*ligne*  
TG: TRAJET

**LIBAN / LIBANO**  
**LEBANON / LIBANO**  
20.03.06  
TG: ETAT ARABE  
MOYEN-ORIENT  
PAYS FRANCOPHONE  
PAYS ISLAMIQUE  
PAYS MEDITERRANEEN

*libéralisation*

**EMP:** DEREGLEMENTATION

**LIBERALISATION DES ECHANGES / LIBERALIZZAZIONE DEGLI SCAMBI**  
**TRADE LIBERALIZATION / LIBERALIZACION DEL COMERCIO**  
04.05.01  
TG: BARRIERE COMMERCIALE

**LIBERIA / LIBERIA**  
**LIBERIA / LIBERIA**  
20.01.05  
TG: AFRIQUE ANGLOPHONE  
AFRIQUE DE L'OUEST

**LIBRE CIRCULATION DES PERSONNES / LIBERA CIRCOLAZIONE DELLE PERSONE**  
**FREEDOM OF MOVEMENT / LIBRE CIRCULACION DE PERSONAS**  
02.08.01  
TG: DROITS DE L'HOMME

**LICENCE / LICENZA**  
**LICENCES / LICENCIA**  
02.07.07  
TG: DROIT PUBLIC  
*licence d'enseignement*  
**EMP:** DIPLOME

**LIECHTENSTEIN / LIECHTENSTEIN**  
**LIECHTENSTEIN / LIECHTENSTEIN**  
20.04.02  
TG: EUROPE OCCIDENTALE

**LIEU DE SEJOUR / LOCALITA DI SOGGIORNO**  
**DESTINATIONS / LUGAR DE DESTINO**  
06.02.05  
EP: *destination de vacances*  
*lieu de vacances*  
TG: FREQUENTATION  
*lieu de vacances*  
**EMP:** LIEU DE SEJOUR

*ligne*  
**EMP:** LIAISON

**LIGNE MARITIME / LINEA MARITTIMA**  
**SHIPPING ROUTES / LINEA MARITIMA**  
19.06.02  
TG: RESEAU

**LINGERE / ADDETTO ALLA BIANCHERIA**  
**LINENKEEPER / ENCARGADA DE ROPA BLANCA**  
07.05.11  
TG: METIERS HOTELLERIE RESTAURATION

*liquidation judiciaire*  
**EMP:** DEFALLANCE D'ENTREPRISE

**LIT / LETTO**  
**BED CAPACITY / CAMA**  
08.01.02  
EP: *lit touristique*  
TG: CAPACITE D'HEBERGEMENT

**LIT D'ENFANT / LETTO PER BAMBINI**  
**COTS / CAMA DE NIÑO**  
05.11.09  
TG: EQUIPEMENT HOTELIER

*lit touristique*  
**EMP:** LIT

**LITIGE / LITIGIO**  
**LITIGATION / LITIGIO**  
02.09.04  
EP: *procès*  
TG: JUSTICE

**LITTERATURE GRISE / LETTERATURA GRIGIA**  
**GREY LITERATURE / LITERATURA GRIS**  
16.01.03  
TG: DOCUMENT PRIMAIRE

**LITTORAL / LITORALE**  
**COASTAL AREAS / LITORAL**  
11.05.04  
EP: *bord de mer*  
*région côtière*  
*rivage*  
*secteur côtier*  
*zone littorale*  
TG: RESSOURCE NATURELLE  
TS:ARRIERE-PAYS  
COMMUNE LITTORALE  
COTE  
ESPACE SUBAQUATIQUE  
ILE  
MER  
OCEAN  
TA: AMENAGEMENT DU LITTORAL

EQUIPEMENT DU LITTORAL  
**LITUANIE / LITUANIA**  
**LITHUANIA / LITUANIA**  
 20.04.03  
*NE: A utiliser pour les événements après 1991*  
 TG: ETAT BALTIQUE  
 EUROPE ORIENTALE  
**LIVRE / LIBRO**  
**BOOKS / LIBRO**  
 16.01.03  
 TG: DOCUMENT PRIMAIRE  
*lobby*  
**EMP:** GROUPE D'INFLUENCE  
*localisation touristique*  
**EMP:** FOYER TOURISTIQUE  
**LOCATION / NOLEGGIO**  
**HIRE / ALQUILER**  
 13.03  
 TG: PRESTATION TOURISTIQUE  
 TS: LOCATION DE BATEAU  
 LOCATION DE BICYCLETTE  
 LOCATION DE MATERIEL  
 LOCATION DE SALLE  
 LOCATION DE SKI  
 LOCATION DE VOITURE  
**LOCATION DE BATEAU / NOLEGGIO DI IMBARCAZIONE**  
**BOAT HIRE / ALQUILER DE BARCOS**  
 13.03.01  
 TG: LOCATION  
**LOCATION DE BICYCLETTE / NOLEGGIO DI BICICLETTA**  
**CYCLE HIRE / ALQUILER DE BICICLETAS**  
 13.03.02  
 TG: LOCATION  
**LOCATION DE LINGE / LOCAZIONE DI BIANCHERIA**  
**LINEN HIRE / ALQUILER DE ROPA BLANCA**  
 13.06.06  
 TG: PRESTATION HOTELIERE  
**LOCATION DE MATERIEL / NOLEGGIO DI MATERIALE**  
**EQUIPMENT RENTAL / ALQUILER DE MATERIAL**  
 13.03.03  
 TG: LOCATION  
 TA: VEHICULE COLLECTIF AFFRETE  
**LOCATION DE SALLE / NOLEGGIO DI SALA**  
**PREMISES HIRE / ALQUILER DE LOCALES**  
 13.03.04  
 TG: LOCATION  
**LOCATION DE SKI / NOLEGGIO DI SCI**  
**SKI HIRE / ALQUILER DE ESQUIS**  
 13.03.05  
 TG: LOCATION  
*location de vacances*  
**EMP:** MEUBLE  
**LOCATION DE VOITURE / NOLEGGIO DI VETTURA**  
**CAR HIRE / ALQUILER DE AUTOMOVILES**  
 13.03.06  
 TG: LOCATION  
*location saisonnière*  
**EMP:** MEUBLE  
*logement à la ferme*  
**EMP:** FERME DE SEJOUR  
**LOISIRS / TEMPO LIBERO**  
**LEISURE ACTIVITIES / OCIO**  
 09  
*EP: activité de loisirs*  
*distraction*  
*divertissement*  
*hobby*  
*passé-temps*  
 TS: ARTISANAT  
 JEU  
 LOISIRS CULTURELS  
 LOISIRS D'INTERIEUR  
 LOISIRS DE PLEIN AIR  
 LOISIRS DE PROXIMITE  
 LOISIRS EDUCATIFS  
 OISIVETE  
 SORTIE  
 TA: ACTIVITE SPORTIVE  
 BASE DE LOISIRS  
 EQUIPEMENT DE LOISIRS  
 MANIFESTATION TOURISTIQUE

PRATIQUE DES LOISIRS  
 SOCIOLOGIE DES LOISIRS  
 STAGE  
 TEMPS DE LOISIR  
 TEMPS LIBRE  
*loisirs aériens*  
**EMP:** SPORT AERIEN  
*loisirs artistiques*  
**EMP:** LOISIRS CULTURELS  
**LOISIRS CULTURELS / SVAGHI CULTURALI**  
**CULTURAL ACTIVITIES / OCIO CULTURAL**  
 09.03  
*EP: loisirs artistiques*  
 TG: LOISIRS  
 TS: CHANT  
 CINEMA AMATEUR  
 DANSE  
 DESSIN  
 EXPRESSION THEATRALE  
 MUSIQUE  
 PEINTURE  
 PHOTOGRAPHIE  
 POESIE  
 SCULPTURE  
 TA: EQUIPEMENT CULTUREL  
 PRATIQUE CULTURELLE  
 TOURISME CULTUREL  
**LOISIRS D'INTERIEUR / LOISIRS D'INTERNI**  
**INDOOR RECREATION / OCIO EN ESPACIOS CERRADOS**  
 09.04  
*EP: activité d'intérieur*  
 TG: LOISIRS  
 TS: BRICOLAGE  
 COLLECTION  
 ECOUTE DE LA MUSIQUE  
 LECTURE  
 MAGNETOSCOPE  
 MOTS CROISES  
 ORDINATEUR  
 RADIO  
 TELEVISION  
*loisirs de courte durée*  
**EMP:** COURT SEJOUR  
*loisirs de montagne*  
**EMP:** TOURISME DE MONTAGNE  
**LOISIRS DE PLEIN AIR / LOISIRS ALL'APERTO**  
**OUTDOOR RECREATION / OCIO AL AIRE LIBRE**  
 09.05  
*EP: activité de plein air*  
*jeu de plein air*  
 TG: LOISIRS  
 TS: BAINNADE  
 BIVOUAC  
 CHASSE  
 JARDINAGE  
 NATURISME  
 NAVIGATION DE PLAISANCE  
 PECHE  
 PROMENADE  
 RANDONNEE  
 SAFARI  
**LOISIRS DE PROXIMITE / LOISIRS DI PROSSIMITA**  
**CLOSE PROXIMITY LEISURE / OCIO DE PROXIMIDAD**  
 09.06  
*NE: Activités ou équipements de loisirs destinés à la clientèle habitant sur place ou dans les zones proches*  
 TG: LOISIRS  
 TA: BASE DE LOISIRS  
 TOURISME DE PROXIMITE  
*loisirs des jeunes*  
**EMP:** JEUNE  
*loisirs du troisième âge*  
**EMP:** TROISIEME AGE  
**LOISIRS EDUCATIFS / LOISIRS EDUCATIVI**  
**EDUCATIONAL ACTIVITIES / OCIO EDUCATIVO**  
 09.07  
*EP: loisirs sociaux*  
 TG: LOISIRS  
 TS: ARCHEOLOGIE  
 ASTRONOMIE  
 BOTANIQUE  
 LANGUE ETRANGERE



MINERALOGIE  
 ORNITHOLOGIE  
 SPELEOLOGIE  
 VOLCANOLOGIE

*loisirs ludiques*  
**EMP:** JEU

*loisirs nautiques*  
**EMP:** NAVIGATION DE PLAISANCE

*loisirs sociaux*  
**EMP:** LOISIRS EDUCATIFS

*loisirs sportifs*  
**EMP:** ACTIVITE SPORTIVE

*long séjour*  
**EMP:** VACANCES

**LONG-COURRIER / LUNGO RAGGIO**  
**LONG-HAUL / LARGA DISTANCIA**  
 19.06.03  
 TG: TEMPS DE TRAJET

*longévité*  
**EMP:** ESPERANCE DE VIE

*louage*  
**EMP:** CONTRAT DE LOCATION

**LUDOTHEQUE / LUDOTECA**  
**TOY LIBRARIES / LUDOTECA**  
 05.02.05  
 TG: EQUIPEMENT CULTUREL

*ludotherme*  
**EMP:** EQUIPEMENT AQUARECREATIF

**LUTTE / LOTTA**  
**WRESTLING / LUCHA**  
 01.08.05  
 TG: SPORT DE COMBAT

**LUTTE CONTRE LA POLLUTION / LOTTA CONTRO L'INQUINAMENTO**  
**POLLUTION CONTROL / LUCHA CONTRA LA CONTAMINACION**  
 03.05.03  
 TG: PROTECTION DE L'ENVIRONNEMENT  
 TS: ASSAINISSEMENT  
 ESSENCE SANS PLOMB  
 RECYCLAGE

**LUXEMBOURG / LUSSEMBURGO**  
**LUXEMBOURG / LUXEMBURGO**  
 20.04.02  
 TG: EUROPE OCCIDENTALE  
 PAYS DE L'OCDE  
 PAYS DE L'UNION EUROPEENNE  
 PAYS DE LA CEE  
 PAYS FRANCOPHONE

**MACAO / MACAO**  
**MACAO / MACAO**  
 20.03.05  
 TG: ASIE ORIENTALE  
 TERRITOIRE NON AUTONOME  
 TA: CHINE  
 PORTUGAL

*Macedoine*  
**EMP:** EX-REPUBLIQUE YOUGOSLAVE DE MACEDOINE

*Machrek*  
**EMP:** MOYEN-ORIENT

**MADAGASCAR / MADAGASCAR**  
**MADAGASCAR / MADAGASCAR**  
 20.01.04  
 TG: AFRIQUE DE L'EST  
 AFRIQUE FRANCOPHONE  
 REGION DE L'OCEAN INDIEN

*magazine*  
**EMP:** PERIODIQUE

**MAGHREB / MAGHREB**  
**MAGHREB / MAGREB**  
 20.07.06  
 TG: GROUPEMENT GEOGRAPHIQUE  
 TS: ALGERIE  
 JAMAHIRIYA ARABE LIBYENNE  
 MAROC  
 MAURITANIE  
 TUNISIE  
 TA: AFRIQUE DU NORD  
 ETAT ARABE  
 PAYS FRANCOPHONE  
 PAYS ISLAMIQUE

**MAGNETOSCOPE / MAGNETOSCOPIO**  
**VIDEO-CASSETTE RECORDER / VIDEO**

09.04.05  
 TG: LOISIRS D'INTERIEUR  
 TA: ENREGISTREMENT VIDEO

**MAISON DE LA MER / ACQUARIO**  
**MARITIME EXHIBITIONS / ACUARIO**  
 05.02.06  
 EP: aquarium  
 TG: EQUIPEMENT CULTUREL

**MAISON FAMILIALE DE VACANCES / CASA VACANZE PER FAMIGLIA**  
**FAMILY HOLIDAY HOUSES / CASA FAMILIAR DE VACACIONES**  
 08.02.04  
 TG: HEBERGEMENT DE VACANCES  
 TA: TOURISME SOCIAL

*maison flottante*  
**EMP:** HOUSE BOAT

*maison mobile*  
**EMP:** AUTOCARAVANE

**MAITRE D'HOTEL / MAITRE D'HOTEL**  
**MAITRE D'HOTEL / MAITRE DE HOTEL**  
 07.05.12  
 TG: METIERS HOTELLERIE RESTAURATION

*maîtrise d'enseignement*  
**EMP:** DIPLOME

**MAITRISE DU DEVELOPPEMENT / GESTIONE DELLO SVILUPPO**  
**DEVELOPMENT CONTROL / CONTROL DE DESARROLLO**  
 03.05.01  
 NE: Existence d'une procédure d'étude de l'environnement ou de véritables contrôles de l'aménagement du site et de la densité d'utilisation  
 TG: INDICATEUR DE DURABILITE EN TOURISME  
 TA: ESPACE PROTEGE  
 PROTECTION DE L'ENVIRONNEMENT

**MALAISIE / MALAYSIA**  
**MALAYSIA / MALAYSIA**  
 20.03.04  
 TG: ASIE DU SUD-EST  
 NOUVEAU PAYS INDUSTRIALISE  
 PAYS DE L'ANASE  
 PAYS ISLAMIQUE

**MALAWI / MALAWI**  
**MALAWI / MALAWI**  
 20.01.02  
 TG: AFRIQUE ANGLOPHONE  
 AFRIQUE AUSTRALE

**MALDIVES / MALDIVE**  
**MALDIVES / MALDIVAS**  
 20.03.03  
 TG: ASIE DU SUD  
 PAYS ISLAMIQUE  
 PETIT ETAT

**MALI / MALI**  
**MALI / MALI**  
 20.01.05  
 TG: AFRIQUE DE L'OUEST  
 AFRIQUE FRANCOPHONE  
 PAYS ISLAMIQUE  
 SAHEL

**MALTE / MALTA**  
**MALTA / MALTA**  
 20.04.02  
 TG: EUROPE OCCIDENTALE  
 PAYS MEDITERRANEEN  
 PETIT ETAT

*management d'entreprise*  
**EMP:** GESTION

*manège*  
**EMP:** CENTRE EQUESTRE

*manifestation*  
**EMP:** MANIFESTATION TOURISTIQUE

**MANIFESTATION ARTISTIQUE / MANIFESTAZIONE ARTISTICA**  
**ARTISTIC EVENTS / ESPECTACULO ARTISTICO**  
 10.03.03  
 TG: MANIFESTATION CULTURELLE  
 TS: SON ET LUMIERE

**MANIFESTATION COMMERCIALE / MANIFESTAZIONE COMMERCIALE**  
**COMMERCIAL EXHIBITIONS / ACONTECIMIENTO COMERCIAL**  
 10.01  
 EP: foire  
 salon agricole  
 salon commercial  
 salon industriel  
 salon professionnel

TG: MANIFESTATION TOURISTIQUE  
 TS: SALON DU TOURISME  
**MANIFESTATION CONJONCTURELLE / MANIFESTAZIONE CONGIUNTURALE**  
**OCCASIONAL EVENTS / ACONTECIMIENTO COYUNTURAL**  
 10.02  
 TG: MANIFESTATION TOURISTIQUE  
 TS: ANNEE DU TOURISME  
 ASSISES DU TOURISME  
 COMMEMORATION  
*manifestation culturelle*  
**EMP: MANIFESTATION RELIGIEUSE**  
**MANIFESTATION CULTURELLE / MANIFESTAZIONE CULTURALE**  
**CULTURAL EVENTS / ACTO CULTURAL**  
 10.03  
 EP: *salon d'art*  
 TG: MANIFESTATION TOURISTIQUE  
 TS: FESTIVAL  
 FETE  
 MANIFESTATION ARTISTIQUE  
 MANIFESTATION RELIGIEUSE  
 TA: TOURISME CULTUREL  
**MANIFESTATION RELIGIEUSE / MANIFESTAZIONE RELIGIOSA**  
**RELIGIOUS EVENTS / ACTO RELIGIOSO**  
 10.03.04  
 EP: *manifestation culturelle*  
 TG: MANIFESTATION CULTURELLE  
 TA: TOURISME CULTUEL  
**MANIFESTATION SPORTIVE / MANIFESTAZIONE SPORTIVA**  
**SPORTING EVENTS / ENCUESTRO DEPORTIVO**  
 10.04  
 EP: *spectacle sportif*  
 TG: MANIFESTATION TOURISTIQUE  
 TS: COMPETITION SPORTIVE  
 JEUX OLYMPIQUES  
 TA: SPECTACLE  
 TOURISME SPORTIF  
**MANIFESTATION THEMATIQUE / MANIFESTAZIONE TEMATICA**  
**THEME EVENTS / ACONTECIMIENTO TEMATICO**  
 10.05  
 TG: MANIFESTATION TOURISTIQUE  
**MANIFESTATION TOURISTIQUE / MANIFESTAZIONE TURISTICA**  
**TOURISM EVENTS / ACONTECIMIENTO TURISTICO**  
 10  
 EP: *événements*  
*manifestation*  
 TS: MANIFESTATION COMMERCIALE  
 MANIFESTATION CONJONCTURELLE  
 MANIFESTATION CULTURELLE  
 MANIFESTATION SPORTIVE  
 MANIFESTATION THEMATIQUE  
 TA: LOISIRS  
 SPECTACLE  
**MANOIR / MANIERO**  
**MANOR HOUSES / CASA SOLARIEGA**  
 11.02.01  
 TG: MONUMENT  
**MANUEL / MANUALE**  
**MANUALS / MANUAL**  
 16.01.02  
 NE: *Document technique destiné à enseigner l'utilisation d'un équipement ou d'un matériel*  
 TG: DOCUMENT DE REFERENCE  
**MANUSCRIT / MANOSCRITTO**  
**MANUSCRIPTS / MANUSCRITO**  
 16.01.03  
 TG: DOCUMENT PRIMAIRE  
**MARAIS / PALUDE**  
**MARSHES / PANTANO**  
 11.05.02  
 EP: *marais salant*  
*marais vasière*  
*marécage*  
 TG: PLAN D'EAU  
*marais salant*  
**EMP: MARAIS**  
*marais vasière*  
**EMP: MARAIS**  
**MARCHANDISAGE / MERCHANDISING**  
**MERCHANDIZING / MERCHANDIZING**  
 15.02.06  
 NE: *Dans les sites de loisirs, choix et conception des marchandises, des produits dérivés proposés à la vente*

TG: MARKETING TOURISTIQUE  
**MARCHE / MARCIA**  
**WALKING / MARCHA**  
 01.02.08  
 TG: EXERCICE PHYSIQUE  
*marche à pied*  
**EMP: PROMENADE**  
**MARCHE AUX PUCES / MERCATO DELL'USATO**  
**FLEA MARKETS / MERCADILLOS**  
 13.02.01  
 EP: *brocante*  
 TG: COMMERCE D'OCCASION  
*marché commun*  
**EMP: MARCHE UNIQUE EUROPEEN**  
**MARCHE DE L'ART / MERCATO DELL'ARTE**  
**ART MARKET / MERCADO DE ARTE**  
 13.02.02  
 TG: COMMERCE DE LUXE  
*marché de l'hôtellerie*  
**EMP: HOTELLERIE**  
*marché des vacances*  
**EMP: VACANCES**  
**MARCHE DU TRAVAIL / MERCATO DEL LAVORO**  
**LABOUR MARKET / MERCADO DE TRABAJO**  
 07.01.04  
 EP: *bassin d'emploi*  
*gisement d'emploi*  
 TG: EMPLOI  
 TS: CREATION D'EMPLOIS  
 EMPLOI DIRECT  
 EMPLOI INDUIT  
 RECRUTEMENT  
 SUPPRESSION D'EMPLOIS  
*marché émetteur*  
**EMP: TOURISME EMETTEUR**  
*marché étranger*  
**EMP: MARCHE TOURISTIQUE ETRANGER**  
**MARCHE ETRANGER POTENTIEL / MERCATO ESTERO POTENZIALE**  
**POTENTIAL FOREIGN MARKETS / MERCADO POTENCIAL EXTRANJERO**  
 04.07.01  
 EP: *marché potentiel*  
 TG: MARCHE TOURISTIQUE ETRANGER  
 TA: TOURISME RECEPTEUR  
*marché mondial du tourisme*  
**EMP: TOURISME INTERNATIONAL**  
*marché national*  
**EMP: CONSOMMATION NATIONALE**  
*marché national du tourisme*  
**EMP: CONSOMMATION NATIONALE**  
*marché potentiel*  
**EMP: MARCHE ETRANGER POTENTIEL**  
*marché récepteur*  
**EMP: TOURISME RECEPTEUR**  
*marché touristique*  
**EMP: CONSOMMATION TOURISTIQUE**  
**MARCHE TOURISTIQUE ETRANGER / MERCATO TURISTICO ESTERO**  
**FOREIGN TOURISM MARKET / MERCADO TURISTICO EXTRANJERO**  
 04.07  
 EP: *marché étranger*  
 TG: ECONOMIE DU TOURISME  
 TS: MARCHE ETRANGER POTENTIEL  
**MARCHE UNIQUE EUROPEEN / MERCATO UNICO EUROPEO**  
**SINGLE EUROPEAN MARKET / MERCADO UNICO EUROPEO**  
 04.05.01  
 EP: *marché commun*  
 TG: UNION EUROPEENNE  
 TA: POLITIQUE COMMUNAUTAIRE DU TOURISME  
 TOURISME COMMUNAUTAIRE  
*marécage*  
**EMP: MARAIS**  
**MAREE / MAREA**  
**TIDES / MAREA**  
 11.05.04  
 TG: MER  
**MAREE NOIRE / MAREA NERA**  
**OIL POLLUTION / MAREA NEGRA**  
 03.04.03  
 TG: POLLUTION DE L'EAU  
**MARINA / MARINA**  
**LAGOON VILLAGES / MARINA**  
 05.01.01

TG: COMPLEXE BALNEAIRE  
**MARIONNETTE / MARIONETTE**  
**PUPPET THEATRE / MARIONETAS**  
09.09.07  
EP: *guignol*  
TG: THEATRE  
**MARKETING DIRECT / MARKETING DIRETTO**  
**DIRECT MARKETING / MARKETING DIRECTO**  
15.02.07  
NE: *Vente directe au consommateur*  
TG: MARKETING TOURISTIQUE  
**MARKETING TOURISTIQUE / MARKETING TURISTICO**  
**TOURISM MARKETING / MARKETING TURISTICO**  
15.02  
TG: PROMOTION TOURISTIQUE  
TS: COMMERCIALISATION  
DISTRIBUTION  
FIDELISATION  
IMAGE DE MARQUE  
INTERPRETATION  
MARCHANDISAGE  
MARKETING DIRECT  
VALORISATION TOURISTIQUE  
TA: ATOMISATION  
FRANCHISAGE  
GESTION  
**MAROC / MAROCCO**  
**MOROCCO / MARRUECOS**  
20.01.06  
TG: AFRIQUE DU NORD  
AFRIQUE FRANCOPHONE  
ETAT ARABE  
MAGHREB  
PAYS ISLAMIQUE  
PAYS MEDITERRANEEN  
*marque*  
**EMP:** LABEL  
**MARQUE DE FABRIQUE / MARCHIO**  
**TRADE MARKS / MARCA REGISTRADA**  
15.02.04  
TG: IMAGE DE MARQUE  
**MARTINIQUE / MARTINICA**  
**MARTINIQUE / MARTINICA**  
20.02.05  
TG: CARAIBES  
TA: FRANCE  
*massif dunaire*  
**EMP:** DUNE  
*match*  
**EMP:** COMPETITION SPORTIVE  
**MATERIEL DE CAMPING / MATERIALE DA CAMPEGGIO**  
**CAMPING EQUIPMENT / MATERIAL DE CAMPING**  
05.03.03  
EP: *tente*  
TG: EQUIPEMENT DE CAMPING CARAVANAGE  
**MAURICE / MAURIZIO**  
**MAURITIUS / MAURICIO**  
20.01.04  
EP: *Ile Maurice*  
TG: AFRIQUE ANGLOPHONE  
AFRIQUE DE L'EST  
PAYS FRANCOPHONE  
PETIT ETAT  
REGION DE L'OCEAN INDIEN  
**MAURITANIE / MAURITANIA**  
**MAURITANIA / MAURITANIA**  
20.01.05  
TG: AFRIQUE DE L'OUEST  
AFRIQUE FRANCOPHONE  
MAGHREB  
PAYS ISLAMIQUE  
SAHEL  
**MAYOTTE / MAYOTTE**  
**MAYOTTE / MAYOTTE**  
20.01.04  
TG: AFRIQUE DE L'EST  
AFRIQUE FRANCOPHONE  
TA: FRANCE  
*mécanique*  
**EMP:** ARTISANAT  
**MECENAT / MECENATISMO**

**PATRONAGE / MECENAZGO**  
12.07.01  
EP: *mécénat d'entreprise*  
TG: PARTENARIAT  
*mécénat d'entreprise*  
**EMP:** MECENAT  
*médaille*  
**EMP:** PRIX ET CONCOURS TOURISTIQUES  
*média*  
**EMP:** COMMUNICATION TOURISTIQUE  
**MEDIATHEQUE / MEDIATECA**  
**MULTIMEDIA LIBRARIES / MEDIATECA**  
05.02.07  
TG: EQUIPEMENT CULTUREL  
**MEMORIAL / MEMORIALE**  
**MEMORIALS / MONUMENTO CONMEMORATIVO**  
11.02.01  
TG: MONUMENT  
*menuiserie*  
**EMP:** ARTISANAT  
**MER / MARE**  
**SEAS / MAR**  
11.05.04  
EP: *fond marin*  
TG: LITTORAL  
TS: EAU DE BAIGNADE  
MAREE  
**METHODE DES SCENARIOS / METODO DEGLI SCENARI**  
**SCENARIO TECHNIQUES / METODO DE LOS ESCENARIOS**  
16.03.10  
TG: METHODOLOGIE  
**METHODOLOGIE / METODOLOGIA**  
**METHODOLOGY / METODOLOGIA**  
16.03  
TG: SCIENCE ET INFORMATION  
TS: ANALYSE DE MARCHÉ  
ANALYSE DE SYSTEME  
ANALYSE ECONOMIQUE  
ANALYSE STATISTIQUE  
CRITIQUE  
ENQUETE  
ETUDE DE CAS  
EVALUATION  
HISTORIQUE  
METHODE DES SCENARIOS  
MODELISATION  
TYPOLOGIE  
TA: INDICATEUR DE DURABILITE EN TOURISME  
*métier restauration*  
**EMP:** METIERS HOTELLERIE RESTAURATION  
**METIERS DU TOURISME / PROFESSIONI DEL TURISMO**  
**TOURISM OCCUPATIONS / OFICIOS DE TURISMO**  
07.04  
TG: FORMATION ET EMPLOI  
TS: AGENT DE VOYAGES  
ANIMATEUR  
CHAUFFEUR DE GRANDE REMISE  
DIRECTEUR D'OFFICE DE TOURISME  
DIRECTEUR DE STATION  
GARDIEN DE MUSEE  
GUIDE DE MONTAGNE  
GUIDE DE TOURISME  
HOTESSE DE TOURISME  
MONITEUR  
PLAGISTE  
RESPONSABLE DE CENTRE DE VACANCES  
SECURISTE  
**METIERS HOTELLERIE RESTAURATION / PROFESSIONI SETTORE ALBERGHIERO E RISTORATIVO**  
**LODGING AND CATERING OCCUPATIONS / OFICIOS DE HOTELERIA Y RESTAURACION**  
07.05  
EP: *métier restauration*  
TG: FORMATION ET EMPLOI  
TS: BARMAN  
CHEF DE CUISINE  
COMMIS  
CONCIERGE  
CUISINIER  
DIRECTEUR D'HOTEL-RESTAURANT  
ECONOME  
EMPLOYE DU HALL  
FEMME DE CHAMBRE

GOUVERNANTE D'HOTEL  
LINGERE  
MAITRE D'HOTEL  
RECEPTIONNISTE  
RESPONSABLE DE RESTAURATION  
SERVEUR  
SOMMELIER-CAVISTE  
TA: HOTELIER  
HOTELLERIE  
RESTAURATEUR  
RESTAURATION

**METRO / METRO**  
**UNDERGROUND / METRO**  
19.05.10  
TG: MOYEN DE TRANSPORT

**MEUBLE / UNITA IMMOBILIARE ARREDATA**  
**RENTAL HOLIDAY HOMES / ALOJAMIENTO AMUEBLADO EN ALQUILER**  
08.02.05  
EP: hébergement locatif  
hébergement saisonnier  
location de vacances  
location saisonnière  
meublé de tourisme  
meublé saisonnier  
TG: HEBERGEMENT DE VACANCES  
*meublé de tourisme*  
EMP: MEUBLE  
*meublé saisonnier*  
EMP: MEUBLE

**MEXIQUE / MESSICO**  
**MEXICO / MEXICO**  
20.02.02  
TG: AMERIQUE DU NORD  
AMERIQUE LATINE  
NOUVEAU PAYS INDUSTRIALISE  
PAYS DE L'OCDE

*mi-temps*  
EMP: TRAVAIL A TEMPS PARTIEL  
*micro-ordinateur*  
EMP: ORDINATEUR

**MICROFICHE / MICROFICHE**  
**MICROFICHES / MICROFICHA**  
16.01.01  
TG: IMAGE FIXE

**MICROFILM / MICROFILM**  
**MICROFILMS / MICROFILM**  
16.01.01  
TG: IMAGE FIXE

**MICRONESIE / MICRONESIA**  
**MICRONESIA / MICRONESIA**  
20.03.07  
TG: OCEANIE  
PETIT ETAT

**MIGRATION / MIGRAZIONE**  
**MIGRATION / MIGRACION**  
04.05.03  
EP: émigration  
immigration  
mouvement migratoire  
TG: DEMOGRAPHIE  
TS: DEPOPULATION

*migration touristique*  
EMP: TOURISME INTERNATIONAL

*milieu montagnard*  
EMP: MONTAGNE

*milieu rural*  
EMP: ESPACE RURAL

*milieu urbain*  
EMP: VILLE

**MIME / MIMO**  
**MIME / MIMO**  
09.09.07  
TG: SPECTACLE

**MINERALOGIE / MINERALOGIA**  
**MINERALOGY / MINERALOGIA**  
09.07.05  
TG: LOISIRS EDUCATIFS

*mini-parc*  
EMP: PARC DE LOISIRS

*ministère du tourisme*  
EMP: ORGANISME NATIONAL DE TOURISME

*ministère du tourisme à l'étranger*  
EMP: ORGANISATION DU TOURISME A L'ETRANGER

*mise en liquidation*  
EMP: DEFAILLANCE D'ENTREPRISE

*mission*  
EMP: VOYAGE D'AFFAIRES

*mission d'appui sectoriel*  
EMP: ASSISTANCE TECHNIQUE

*mission d'assistance préparatoire*  
EMP: ASSISTANCE TECHNIQUE

*mobile-home*  
EMP: AUTOCARAVANE

**MODE D'HEBERGEMENT / TIPOLOGIA RICETTIVA**  
**MEANS OF ACCOMMODATION / MODO DE ALOJAMIENTO**  
08.06  
TG: HEBERGEMENT  
TS: HEBERGEMENT MARCHAND  
HEBERGEMENT NON MARCHAND

**MODE DE GESTION / MODELLO DI GESTIONE**  
**FORMS OF MANAGEMENT / MODO DE GESTION**  
04.08.06  
TG: GESTION  
TS: ATOMISATION  
FRANCHISAGE

**MODE DE TRANSPORT / TIPO DI TRASPORTO**  
**MODES OF TRANSPORT / MODO DE TRANSPORTE**  
19.04  
EP: type de transport  
TG: TRANSPORT  
TS: TRANSPORT AERIEN  
TRANSPORT EN COMMUN  
TRANSPORT FERROVIAIRE  
TRANSPORT FLUVIAL  
TRANSPORT INDIVIDUEL  
TRANSPORT INTERIEUR  
TRANSPORT INTERNATIONAL  
TRANSPORT MARITIME  
TRANSPORT ROUTIER  
TRANSPORT URBAIN

*mode de vie*  
EMP: STYLE DE VIE

**MODE TOURISTIQUE / MODA TURISTICA**  
**TOURISM FASHIONS / MODA TURISTICA**  
04.05.03  
TG: SITUATION SOCIALE

*modèle*  
EMP: MODELISATION  
**MODELISATION / MODELIZZAZIONE**  
**MODELS / MODELIZACION**  
16.03.11  
EP: modèle  
TG: METHODOLOGIE

*modélisme*  
EMP: ARTISANAT

**MOLDOVA R / MOLDAVIA**  
**MOLDOVA R / MOLDAVIA R**  
20.04.03  
NE: A utiliser pour les événements après 1991  
TG: EUROPE ORIENTALE  
PAYS DE LA CEI

**MONACO / MONACO**  
**MONACO / MONACO**  
20.04.02  
TG: EUROPE OCCIDENTALE  
PAYS FRANCOPHONE  
PAYS MEDITERRANEEN

**MONASTERE / MONASTERO**  
**MONASTERIES / MONASTERIO**  
11.02.01  
TG: MONUMENT

**MONETIQUE / MONETICA**  
**ELECTRONIC PAYMENT SYSTEMS / SISTEMA DE PAGO ELECTRONICO**  
16.05.01  
NE: Moyens de paiement électronique  
TG: INNOVATION TECHNOLOGIQUE

**MONGOLIE / MONGOLIA**  
**MONGOLIA / MONGOLIA**  
20.03.05  
TG: ASIE ORIENTALE  
PAYS DU CAEM

**MONITEUR / ISTRUTTORE**

**INSTRUCTORS / MONITOR**

07.04.10

*EP:* moniteur de centre de vacances  
moniteur de ski  
moniteur de voile

TG: METIERS DU TOURISME

*moniteur de centre de vacances***EMP:** MONITEUR*moniteur de ski***EMP:** MONITEUR*moniteur de voile***EMP:** MONITEUR**MONOGRAPHIE / MONOGRAFIA****MONOGRAPHS / MONOGRAFIA**

16.01.03

*NE:* Etude complète d'un sujet particulier par un ou plusieurs auteurs

TG: DOCUMENT PRIMAIRE

**MONTAGNE / MONTAGNA****MOUNTAIN AREAS / MONTAÑA**

11.05.05

*EP:* milieu montagnard  
zone de montagne

TG: RESSOURCE NATURELLE

TS: CAVERNE

COMMUNE DE MONTAGNE

DOMAINE SKIABLE

GORGE

HAUTE MONTAGNE

MOYENNE MONTAGNE

PLAINE

VALLEE

VOLCAN

TA: AMENAGEMENT DE LA MONTAGNE

EQUIPEMENT DE MONTAGNE

**MONTENEGRO / MONTENEGRO****MONTENEGRO / MONTENEGRO**

20.04.03

TG: YOUGOSLAVIE

*montgolfière***EMP:** AEROSTAT**MONTERRAT / MONTERRAT****MONTERRAT / MONTERRAT**

20.02.05

TG: CARAIBES

PETIT ETAT

TERRITOIRE NON AUTONOME

TA: ROYAUME-UNI

**MONUMENT / MONUMENTO****MONUMENTS / MONUMENTO**

11.02.01

*EP:* monument culturel  
monument religieux  
sanctuaire

TG: PATRIMOINE CULTUREL

TS: ABBAYE

ARENE

BASILIQUE

CATHEDRALE

CHAPELLE

CHATEAU

CIMETIERE

CLOITRE

COUVENT

EGLISE

FONTAINE

MANOIR

MEMORIAL

MONASTERE

MOSQUEE

MOULIN

PHARE

SYNAGOGUE

TEMPLE

TOUR

TA: ARCHITECTURE

*monument culturel***EMP:** MONUMENT*monument religieux***EMP:** MONUMENT*mortalité***EMP:** DEMOGRAPHIE*mosaïque***EMP:** ARTISANAT**MOSQUEE / MOSCHEA****MOSQUES / MEZQUITA**

11.02.01

TG: MONUMENT

**MOTEL / MOTEL****MOTELS / MOTEL**

08.05.09

*EP:* motel classé*motel de tourisme*

TG: HOTELLERIE

*motel classé***EMP:** MOTEL*motel de tourisme***EMP:** MOTEL**MOTIF DE SEJOUR / MOTIVO DEL SOGGIORNO****PURPOSES OF VISIT / MOTIVO DE ESTANCIA**

06.02.06

*EP:* motif de vacances

TG: FREQUENTATION

TS: SANTE

TRANSIT

VISITE DE PARENTS ET AMIS

VOYAGE D'AFFAIRES

VOYAGE D'AGREMENT

TA: MOTIVATION

VOYAGE

*motif de vacances***EMP:** MOTIF DE SEJOUR**MOTIVATION / MOTIVAZIONE****MOTIVATIONS / MOTIVACION**

17.03

TG: SOCIOLOGIE DES LOISIRS

TS: ASPIRATION

ATTRAIT

BESOIN

HABITUDE

IMAGINAIRE

OBSTACLE PSYCHOLOGIQUE

PREFERENCE

TA: MOTIF DE SEJOUR

SATISFACTION DES CONSOMMATEURS

*moto***EMP:** MOTOCYCLETTE**MOTOCROSS / MOTOCROSS****MOTOCROSS / MOTO CROSS**

01.10.03

TG: MOTOCYCLISME

**MOTOCYCLETTE / MOTO****MOTORCYCLES / MOTO**

19.05.07

*EP:* moto

TG: DEUX-ROUES

**MOTOCYCLISME / MOTOCICLISMO****MOTORCYCLING / MOTOCICLISMO**

01.10.03

TG: SPORT MECANIQUE

TS: MOTOCROSS

*motor-home***EMP:** AUTOCARAVANE**MOTS CROISES / CRUCIVERBA****CROSSWORDS / CRUCIGRAMA**

09.04.06

TG: LOISIRS D'INTERIEUR

*mouillage***EMP:** STATIONNEMENT POUR BATEAUX**MOULIN / MULINO****MILLS / MOLINO**

11.02.01

TG: MONUMENT

*mouvement migratoire***EMP:** MIGRATION*moyen âge***EMP:** HISTOIRE DU TOURISME**MOYEN DE PAIEMENT / MODALITA DI PAGAMENTO****FORMS OF PAYMENT / FORMA DE PAGO**

04.05.01

TG: CONSOMMATION DES MENAGES

TS: CARTE DE CREDIT

CHEQUE DE VOYAGE

**MOYEN DE TRANSPORT / MEZZO DI TRASPORTO  
MEANS OF TRANSPORT / MEDIOS DE TRANSPORTE**

19.05

TG: TRANSPORT  
TS: AEROSTAT  
AUTOBUS  
AUTOCAR  
AUTOMOBILE  
AVION  
BATEAU DE PASSAGERS  
DEUX-ROUES  
FUNICULAIRE  
HELICOPTERE  
METRO  
TRAIN

TA: REMONTEE MECANIQUE

**MOYEN-ORIENT / MEDIO ORIENTE  
MIDDLE EAST / ORIENTE MEDIO**

20.03.06

EP: *Machrek*  
*Proche-Orient*  
TG: ASIE ET PACIFIQUE  
TS: AFGHANISTAN  
CHYPRE  
ETAT DU GOLFE  
IRAN, REPUBLIQUE ISLAMIQUE  
IRAQ  
ISRAEL  
JORDANIE  
LIBAN  
PALESTINE  
REPUBLIQUE ARABE SYRIENNE  
TURQUIE  
YEMEN

TA: ASIE  
ETAT ARABE

**MOYENNE MONTAGNE / MEDIA MONTAGNA  
UPLAND AREAS / TIERRAS ALTAS**

11.05.05

TG: MONTAGNE

**MOYENNE SAISON / MEDIA STAGIONE  
SHOULDER SEASON / TEMPORADA MEDIA**

12.03.02

TG: SAISONNALITE

**MOZAMBIQUE / MOZAMBICO**

**MOZAMBIQUE / MOZAMBIQUE**

20.01.02

TG: AFRIQUE AUSTRALE  
AFRIQUE LUSOPHONE

**multifonction**

EMP: EQUIPEMENT TOURISTIQUE MULTIFONCTION

**multilocation**

EMP: TEMPS PARTAGE

**MULTINATIONALE / MULTINAZIONALE**

**MULTINATIONAL CORPORATIONS / MULTINACIONAL**

04.08.04

EP: *entreprise internationale*  
*entreprise multinationale*  
*société multinationale*  
*société transnationale*

TG: ENTREPRISE TOURISTIQUE

**MULTIPLICATEUR DU TOURISME / MOLTIPLICATORE DEL TURISMO  
TOURISM MULTIPLIERS / MULTIPLICADORES DEL TURISMO**

04.04.01

TG: INCIDENCE DU TOURISME

**multiropriété**

EMP: TEMPS PARTAGE

**MUSEE / MUSEO**

**MUSEUMS / MUSEO**

11.02.02

TG: PATRIMOINE CULTUREL  
TS: ECOMUSEE

**musée de société**

EMP: ECOMUSEE

**MUSIQUE / MUSICA**

**MUSIC / MUSICA**

09.03.06

TG: LOISIRS CULTURELS

**MUSIQUE FOLKLORIQUE / MUSICA FOLKLORISTICA  
FOLK MUSIC / MUSICA FOLKLORICA**

11.02.05

TG: FOLKLORE

**mutation sociale**

EMP: TRANSFORMATION SOCIALE

**MYANMAR / MYANMAR**

**MYANMAR / MYANMAR**

20.03.04

EP: *Birmanie*

TG: ASIE DU SUD-EST  
PAYS DE L'ANASE

**mythe**

EMP: MYTHES DU TOURISME

**MYTHES DU TOURISME / MITI DEL TURISMO**

**TOURISM MYTHS / MITOS DEL TURISMO**

17.02.03

EP: *mythe*

TG: HISTOIRE DU TOURISME

**NAMIBIE / NAMIBIA**

**NAMIBIA / NAMIBIA**

20.01.02

TG: AFRIQUE ANGLOPHONE  
AFRIQUE AUSTRALE

**natalité**

EMP: DEMOGRAPHIE

**NATATION / NUOTO**

**SWIMMING / NATACION**

01.11.07

TG: SPORT NAUTIQUE

TA: BAINADE

**NATURISME / NATURISMO**

**NATURISM / NATURISMO**

09.05.05

TG: LOISIRS DE PLEIN AIR

**NAURU / NAURU**

**NAURU / NAURU**

20.03.07

TG: OCEANIE  
PETIT ETAT

**nautisme**

EMP: NAVIGATION DE PLAISANCE

**NAVETTE / NAVETTA**

**SHUTTLE SERVICES / TRANSPORTE CONTINUO**

13.06.07

TG: PRESTATION HOTELIERE

**navigation**

EMP: TRANSPORT MARITIME

**NAVIGATION A MOTEUR / NAVIGAZIONE A MOTORE**

**MOTOR BOATING / NAVEGACION DE MOTOR**

09.05.06

TG: NAVIGATION DE PLAISANCE

**NAVIGATION A VOILE / NAVIGAZIONE A VELA**

**SAILING / NAVEGACION DE VELA**

09.05.06

TG: NAVIGATION DE PLAISANCE

**NAVIGATION DE PLAISANCE / NAVIGAZIONE DA DIPORTO**

**YACHTING / NAVEGACION DE RECREO**

09.05.06

EP: *loisirs nautiques*

*nautisme*

*plaisance*

*yachting*

TG: LOISIRS DE PLEIN AIR

TS: NAVIGATION A MOTEUR

NAVIGATION A VOILE

TA: BASE NAUTIQUE

CLUB NAUTIQUE

PORT DE PLAISANCE

**navigation fluviale**

EMP: TOURISME FLUVIAL

**nécropole**

EMP: CIMETIERE

**NEIGE / NEVE**

**SNOW / NIEVE**

11.05.01

EP: *enneigement*

TG: FACTEUR CLIMATIQUE

**NEPAL / NEPAL**

**NEPAL / NEPAL**

20.03.03

TG: ASIE DU SUD

**Ngwane**

EMP: SWAZILAND

**NICARAGUA / NICARAGUA**  
**NICARAGUA / NICARAGUA**  
20.02.01  
TG: AMERIQUE CENTRALE  
AMERIQUE LATINE

**NIGER / NIGER**  
**NIGER / NIGER**  
20.01.05  
TG: AFRIQUE DE L'OUEST  
AFRIQUE FRANCOPHONE  
PAYS ISLAMIQUE  
SAHEL

**NIGERIA / NIGERIA**  
**NIGERIA / NIGERIA**  
20.01.05  
TG: AFRIQUE ANGLOPHONE  
AFRIQUE DE L'OUEST  
SAHEL

*night club*  
**EMP:** BOITE DE NUIT

**NIQUE / NIUE**  
**NIUE / NIUE**  
20.03.07  
TG: OCEANIE  
PETIT ETAT

**NIVEAU DE VIE / LIVELLO DI VITA**  
**LIVING STANDARDS / NIVEL DE VIDA**  
04.05.03  
EP: *pouvoir d'achat*  
TG: SITUATION SOCIALE

**NOEL / NATALE**  
**CHRISTMAS HOLIDAYS / NAVIDAD**  
12.03.01  
TG: VACANCES SCOLAIRES

*nolisage*  
**EMP:** VEHICULE COLLECTIF AFFRETE

**NON-PARTANT / NON PARTENTE**  
**NON-LEAVERS / PERSONAS QUE NO VIAJAN**  
06.09.01  
TG: DEPART EN VACANCES

**NON-RESIDENT / NON RESIDENTE**  
**NON-RESIDENT VISITORS / NO RESIDENTE**  
06.10.03  
TG: TYPOLOGIE DES VISITEURS

*normalisation*  
**EMP:** NORME

**NORME / NORMA**  
**STANDARDS / NORMA**  
02.11.01  
EP: *normalisation*  
TG: CLASSEMENT

**NORVEGE / NORVEGIA**  
**NORWAY / NORUEGA**  
20.04.02  
TG: EUROPE DU NORD  
PAYS DE L'OCDE  
SCANDINAVIE

**NOUVEAU PAYS INDUSTRIALISE / NUOVO PAESE INDUSTRIALIZZATO**  
**NEWLY INDUSTRIALIZING COUNTRIES / NUEVOS PAISES INDUSTRIALIZADOS**  
20.05.01  
TG: GROUPEMENT ECONOMIQUE  
TS: ARGENTINE  
BRESIL  
COREE R  
HONG KONG  
HONG KONG, CHINE  
MALAISIE  
MEXIQUE  
SINGAPOUR  
TAIWAN, CHINE  
THAILANDE  
TA: PAYS DEVELOPPE

*nouveauté*  
**EMP:** INNOVATION

*nouvelle cuisine*  
**EMP:** GASTRONOMIE

*nouvelle technologie*  
**EMP:** INNOVATION TECHNOLOGIQUE

**NOUVELLE-CALEDONIE / NUOVA CALEDONIA**  
**NEW CALEDONIA / NUEVA CALEDONIA**  
20.03.07

TG: OCEANIE  
TERRITOIRE NON AUTONOME  
TA: FRANCE

**NOUVELLE-ZELANDE / NUOVA ZELANDA**  
**NEW ZEALAND / NUEVA ZELANDIA**  
20.03.07  
TG: OCEANIE  
PAYS DE L'OCDE  
TA: TOKELAOU

*Nouvelles-Hébrides*  
**EMP:** VANUATU

**NUISANCE / NOCIVITA**  
**DAMAGE / DETERIORO AMBIENTAL**  
03.04  
TG: ECOLOGIE DU TOURISME  
TS: DEGRADATION  
NUISANCE TOURISTIQUE  
POLLUTION  
URBANISATION

**NUISANCE TOURISTIQUE / NOCIVITA TURISTICA**  
**HARMFUL EFFECTS OF TOURISM / IMPACTO DEL TURISMO**  
03.04.02  
NE: *Nuisances causées par les touristes à l'environnement*  
TG: NUISANCE  
TA: CAPACITE DE CHARGE  
COMPORTEMENT TOURISTIQUE  
ECOSYSTEME FRAGILE  
PERTURBATION DU SITE  
PRESSION  
TOURISME DE MASSE

**NUITEE / PERNOTTAMENTO**  
**OVERNIGHT STAYS / PERNOCACION**  
06.02.01  
TG: DUREE DE SEJOUR

*Numeris*  
**EMP:** TELEMATIQUE

*numismatique*  
**EMP:** COLLECTION  
*observation économique du tourisme*  
**EMP:** COMPTE NATIONAL  
*observation économique régionale*  
**EMP:** COMPTE SATELLITE REGIONAL DU TOURISME

**OBSTACLE AUX SERVICES TOURISTIQUES / OSTACOLO AI SERVIZI TURISTICI**  
**BARRIERS TO TOURISM SERVICES / OBSTACULO A LOS SERVICIOS TURISTICOS**  
04.05.01  
TG: BARRIERE COMMERCIALE  
*obstacle économique*  
**EMP:** CONJONCTURE ECONOMIQUE

**OBSTACLE NON TARIFAIRE / OSTACOLO NON TARIFFARIO**  
**NON-TARIFF BARRIERS / OBSTACULO NO TARIFFARIO**  
04.05.01  
TG: BARRIERE COMMERCIALE  
*obstacle politique*  
**EMP:** CONJONCTURE POLITIQUE

**OBSTACLE PSYCHOLOGIQUE / OSTACOLO PSICOLOGICO**  
**PSYCHOLOGICAL BARRIERS / OBSTACULO PSICOLOGICO**  
17.03.06  
TG: MOTIVATION

**OCEAN / OCEANO**  
**OCEANS / OCEANO**  
11.05.04  
TG: LITTORAL

**OCEANIE / OCEANIA**  
**OCEANIA / OCEANIA**  
20.03.07  
EP: *Polynésie*  
TG: ASIE ET PACIFIQUE  
TS: AUSTRALIE  
FIDJI  
GUAM  
HAWAII  
ILES COOK  
ILES SALOMON  
ILES WALLIS-ET-FUTUNA  
KIRIBATI  
MICRONESIE  
NAURU  
NIQUE  
NOUVELLE-CALEDONIE  
NOUVELLE-ZELANDE  
PAPOUASIE

PITCAIRN  
POLYNESIE FRANÇAISE  
SAMOA  
SAMOA AMERICAINES  
TOKELAOU  
TONGA  
TUVALU  
VANUATU

**OFFICE DE TOURISME / UFFICO DEL TURISMO**  
**TOURIST OFFICES / OFICINA DE TURISMO**  
14.15.01  
*EP: office municipale de tourisme*  
*otsi*  
*syndicat d'initiative*  
TG: SERVICE D'INFORMATION DU TOURISTE  
TA: RESEAU D'INFORMATION

**OFFICE DE TOURISME ETRANGER / UFFICO DEL TURISMO ESTERO**  
**FOREIGN TOURIST OFFICES / OFICINA DE TURISMO EN EL EXTRANJERO**  
14.15.02  
*EP: représentation touristique étrangère*  
TG: SERVICE D'INFORMATION DU TOURISTE  
*office municipale de tourisme*  
**EMP: OFFICE DE TOURISME**  
*offre d'hébergement*  
**EMP: HEBERGEMENT**  
*offre touristique*  
**EMP: PRODUCTION TOURISTIQUE**  
*oiseau*  
**EMP: ORNITHOLOGIE**

**OISIVETE / OZIO**  
**PASSIVE RECREATION / OCIOSIDAD**  
09.08  
*EP: délassement*  
*détente*  
*farniente*  
TG: LOISIRS

**OMAN / OMAN**  
**OMAN / OMAN**  
20.03.06  
TG: ETAT DU GOLFE  
PAYS ISLAMIQUE

**OPERA / OPERA**  
**OPERAS / OPERA**  
09.09.07  
TG: CONCERT

**ORDINATEUR / COMPUTER**  
**COMPUTERS / ORDENADOR**  
09.04.07  
*EP: micro-ordinateur*  
TG: LOISIRS D'INTERIEUR  
TA: INFORMATIQUE

**ORDRE PUBLIC / ORDINE PUBBLICO**  
**PUBLIC ORDER / ORDEN PUBLICO**  
02.07.08  
TG: DROIT PUBLIC  
*orfèvrerie*  
**EMP: ARTISANAT**

**ORGANIGRAMME / ORGANIGRAMMA**  
**ORGANIZATION CHARTS / ORGANIGRAMA**  
16.01.01  
TG: IMAGE FIXE  
*organisateur de voyages*  
**EMP: VOYAGISTE**

**ORGANISATION DU SEJOUR / ORGANIZZAZIONE DEL SOGGIORNO**  
**ORGANIZATION OF VISITS / ORGANIZACION DE LA ESTANCIA**  
06.02.07  
TG: FREQUENTATION

**ORGANISATION DU TOURISME / ORGANIZZAZIONE DEL TURISMO**  
**ORGANIZATION OF TOURISM / ORGANIZACION DEL TURISMO**  
12.06  
TG: POLITIQUE DU TOURISME  
TS: ORGANISATION DU TOURISME A L'ETRANGER  
ORGANISATION EUROPEENNE DU TOURISME  
ORGANISATION INTERNATIONALE DU TOURISME  
ORGANISATION NATIONALE DU TOURISME  
TA: INSTITUTION DU TOURISME  
PROFESSIONNEL DU TOURISME

**ORGANISATION DU TOURISME A L'ETRANGER / ORGANIZZAZIONE DEL TURISMO ALL'ESTERO**  
**FOREIGN ORGANIZATION OF TOURISM / ORGANIZACION DEL TURISMO EN EL EXTRANJERO**  
12.06.01  
*EP: ministère du tourisme à l'étranger*

TG: ORGANISATION DU TOURISME  
**ORGANISATION EUROPEENNE DU TOURISME / ORGANIZZAZIONE EUROPEA DEL TURISMO**  
**EUROPEAN ORGANIZATION OF TOURISM / ORGANIZACION EUROPEA DEL TURISMO**  
12.06.02  
TG: ORGANISATION DU TOURISME  
TA: ORGANISME EUROPEEN DE TOURISME

**ORGANISATION INTERNATIONALE DU TOURISME/ORGANIZZAZIONE INTERNAZIONALE DELTURISMO**  
**INTERNATIONAL ORGANIZATION OF TOURISM / ORGANIZACION INTERNACIONAL DEL TURISMO**  
12.06.03  
TG: ORGANISATION DU TOURISME  
TA: ORGANISME INTERNATIONAL DE TOURISME

**ORGANISATION LOCALE DU TOURISME / ORGANIZZAZIONE LOCALE DEL TURISMO**  
**LOCAL ORGANIZATION OF TOURISM / ORGANIZACION LOCAL DEL TURISMO**  
12.06.04  
TG: ORGANISATION NATIONALE DU TOURISME  
TA: ORGANISME LOCAL DE TOURISME

**ORGANISATION NATIONALE DU TOURISME / ORGANIZZAZIONE NAZIONALE DEL TURISMO**  
**NATIONAL ORGANIZATION OF TOURISM / ORGANIZACION NACIONAL DEL TURISMO**  
12.06.04  
TG: ORGANISATION DU TOURISME  
TS: ORGANISATION LOCALE DU TOURISME  
ORGANISATION REGIONALE DU TOURISME  
TA: ADMINISTRATION NATIONALE DE TOURISME  
ORGANISME NATIONAL DE TOURISME  
*organisation professionnelle du tourisme*  
**EMP: PROFESSIONNEL DU TOURISME**

**ORGANISATION REGIONALE DU TOURISME / ORGANIZZAZIONE REGIONALE DEL TURISMO**  
**REGIONAL ORGANIZATION OF TOURISM / ORGANIZACION REGIONAL DEL TURISMO**  
12.06.04  
TG: ORGANISATION NATIONALE DU TOURISME  
TA: ORGANISME REGIONAL DE TOURISME

**ORGANISME DE CREDIT / ISTITUTO DI CREDITO**  
**CREDIT INSTITUTIONS / ORGANISMO DE CREDITO**  
14.11.02  
TG: ORGANISME FINANCIER

**ORGANISME DE RECHERCHE / ORGANISMO DI RICERCA**  
**RESEARCH INSTITUTES / CENTRO DE INVESTIGACION**  
16.04.01  
TG: RECHERCHE TOURISTIQUE  
TA: ENSEIGNEMENT DU TOURISME  
PROFESSIONNEL DU TOURISME

**ORGANISME EUROPEEN DE TOURISME / ORGANISMO EUROPEO DEL TURISMO**  
**EUROPEAN TOURISM ORGANIZATIONS / ORGANISMO EUROPEO DE TURISMO**  
14.10.01  
TG: INSTITUTION DU TOURISME  
TA: ORGANISATION EUROPEENNE DU TOURISME

**ORGANISME FINANCIER / ORGANISMO FINANZIARIO**  
**FINANCIAL INSTITUTIONS / ORGANISMO FINANCIERO**  
14.11  
TG: PROFESSIONNEL DU TOURISME  
TS: BANQUE  
ORGANISME DE CREDIT

**ORGANISME INTERNATIONAL DE TOURISME / ORGANISMO INTERNAZIONALE DEL TURISMO**  
**INTERNATIONAL TOURISM ORGANIZATIONS / ORGANISMO INTERNAZIONALE DEL TURISMO**  
14.10.02  
*EP: association internationale de tourisme*  
TG: INSTITUTION DU TOURISME  
TA: ORGANISATION INTERNATIONALE DU TOURISME

**ORGANISME LOCAL DE TOURISME / ORGANISMO LOCALE DEL TURISMO**  
**LOCAL TOURISM ORGANIZATIONS / ORGANISMO LOCAL DE TURISMO**  
14.10.03  
TG: INSTITUTION DU TOURISME  
TA: ORGANISATION LOCALE DU TOURISME

**ORGANISME NATIONAL DE TOURISME / ORGANISMO NAZIONALE DEL TURISMO**  
**NATIONAL TOURISM ORGANIZATIONS / ORGANISMO NACIONAL DEL TURISMO**  
14.10.04  
*EP: ministère du tourisme*  
TG: ADMINISTRATION NATIONALE DE TOURISME  
TA: ORGANISATION NATIONALE DU TOURISME  
*organisme professionnel*  
**EMP: PROFESSIONNEL DU TOURISME**

**ORGANISME REGIONAL DE TOURISME / ORGANISMO REGIONALE DEL TURISMO**  
**REGIONAL TOURISM ORGANIZATIONS / ORGANISMO REGIONAL DE TURISMO**  
14.10.05  
TG: INSTITUTION DU TOURISME  
TA: ORGANISATION REGIONALE DU TOURISME

**ORNITHOLOGIE / ORNITOLOGIA**  
**BIRD WATCHING / ORNITOLOGIA**  
09.07.06  
*EP: oiseau*  
TG: LOISIRS EDUCATIFS



otsi

**EMP:** OFFICE DE TOURISME

**UGANDA / UGANDA**

**UGANDA / UGANDA**

20.01.04

TG: AFRIQUE ANGLOPHONE  
AFRIQUE DE L'EST  
PAYS ISLAMIQUE

**OUVRIER / OPERAIO**

**WORKERS / OBRERO**

07.01.01

TG: CATEGORIE SOCIOPROFESSIONNELLE

**OUZBEKISTAN / UZBEKISTAN**

**UZBEKISTAN / UZBEKISTAN**

20.03.02

NE: A utiliser pour les événements après 1991

TG: ASIE CENTRALE  
PAYS DE LA CEI

**PAINTBALL / PAINTBALL**

**PAINTBALL / PAINTBALL**

01.04.02

NE: Jeu sportif qui consiste à simuler un combat contre des adversaires avec pour armes des pistolets projetant des boules de peinture

TG: TIR

**PAKISTAN / PAKISTAN**

**PAKISTAN / PAKISTAN**

20.03.03

TG: ASIE DU SUD  
PAYS ISLAMIQUE

**PALAIS DE CONGRES / CENTRO CONGRESSI**

**CONVENTION CENTRES / PALACIO DE CONGRESOS**

05.04.02

TG: EQUIPEMENT DE CONGRES

**PALESTINE / PALESTINA**

**PALESTINE / PALESTINA**

20.03.06

TG: ETAT ARABE  
MOYEN-ORIENT  
PAYS ISLAMIQUE

**PANAMA / PANAMA**

**PANAMA / PANAMA**

20.02.01

TG: AMERIQUE CENTRALE  
AMERIQUE LATINE

**PAPOUASIE / PAPUA NUOVA GUINEA**

**PAPUA NEW GUINEA / PAPUA NUEVA GUINEA**

20.03.07

EP: Papouasie-Nouvelle-Guinée

TG: OCEANIE

*Papouasie-Nouvelle-Guinée*

**EMP:** PAPOUASIE

*paquebot*

**EMP:** BATEAU DE PASSAGERS

**PAQUES / PASQUA**

**EASTER HOLIDAYS / SEMANA SANTA**

12.03.01

TG: VACANCES SCOLAIRES

**PARACHUTISME / PARACADUTISMO**

**PARACHUTING / PARACAIDISMO**

01.03.01

TG: SPORT AERIEN

**PARACHUTISME ASCENSIONNEL / PARACADUTISMO ASCENSIONALE**

**PARASCENDING / PARASCENDISMO**

01.03.02

TG: SPORT AERIEN

**PARAGUAY / PARAGUAY**

**PARAGUAY / PARAGUAY**

20.02.03

TG: AMERIQUE DU SUD  
AMERIQUE LATINE  
CONE SUD

**PARAPENTE / PARAPENDIO**

**PARAGLIDING / PARAPENTE**

01.03.03

TG: SPORT AERIEN

**PARC A THEME / PARCO A TEMA**

**THEME PARKS / PARQUE TEMATICO**

05.05.06

NE: Parc où les activités offertes sont organisées autour d'un thème prédéterminé, ex. : Disneyland

TG: PARC DE LOISIRS

**PARC ANIMALIER / PARCO SAFARI**

**WILDLIFE PARKS / PARQUE SAFARI**

05.05.06

NE: Zone naturelle où sont présentés des animaux, dans un milieu plus ou moins fidèle à leur milieu d'origine, de façon à reconstituer leurs conditions de vie dans la nature

TG: PARC DE LOISIRS

*parc aquarécréatif*

**EMP:** PARC AQUATIQUE

**PARC AQUATIQUE / PARCO ACQUATICO**

**WATER PARKS / PARQUE ACUATICO**

05.05.06

NE: Ensemble de bassins couverts ou découverts, complétés par des éléments ludiques (toboggans, machine à vague, couloirs à courant, jeux d'eau, bains bouillonnants) dans un décor thématique.

EP: parc aquarécréatif

TG: PARC DE LOISIRS

**PARC D'ATTRACTIONS / PARCO DI ATTRAZIONI**

**FUNFAIRS / PARQUE DE ATRACCIONES**

05.05.06

NE: Lieu découvert et clôturé où sont installés des manèges, des jeux, des boutiques et des restaurants

EP: fête foraine

TG: PARC DE LOISIRS

*parc d'hébergement*

**EMP:** CAPACITE D'HEBERGEMENT

**PARC DE LOISIRS / PARCO DIVERTIMENTI**

**LEISURE PARKS / PARQUE DE OCIO**

05.05.06

NE: Lieu découvert et clôturé où sont organisées des activités de loisirs et de détente

EP: mini-parc

*parc récréatif*

TG: EQUIPEMENT DE LOISIRS

TS: JARDIN ZOOLOGIQUE

PARC A THEME

PARC ANIMALIER

PARC AQUATIQUE

PARC D'ATTRACTIONS

PARC MINIATURE

TA: BASE DE LOISIRS

PARC RESIDENTIEL DE LOISIRS

**PARC DE STATIONNEMENT / PARCHEGGIO**

**CAR PARKS / ESTACIONAMIENTO**

05.11.10

EP: garage

*parking*

*stationnement*

TG: EQUIPEMENT HOTELIER

*parc floral*

**EMP:** JARDIN BOTANIQUE

*parc hôtelier*

**EMP:** HOTELIERIE

**PARC MARIN / PARCO MARINO**

**MARINE PARKS / PARQUE MARINO**

03.05.05

NE: Zone naturelle sous-marine protégée ou parc présentant dans de grands aquariums des animaux marins

EP: réserve marine

TG: ESPACE PROTEGE

**PARC MINIATURE / PARCO IN MINIATURA**

**MODEL VILLAGES / PARQUE DE MINIATURAS**

05.05.06

NE: Site où sont présentées en plein air des maquettes de monuments autour d'un thème

TG: PARC DE LOISIRS

**PARC NATIONAL / PARCO NAZIONALE**

**NATIONAL PARKS / PARQUE NACIONAL**

03.05.05

TG: PARC NATUREL

**PARC NATUREL / PARCO NATURALE**

**NATURAL PARKS / PARQUE NATURAL**

03.05.05

NE: Zone naturelle protégée

TG: ESPACE PROTEGE

TS: PARC NATIONAL

PARC NATUREL REGIONAL

TA: RESSOURCE NATURELLE

**PARC NATUREL REGIONAL / PARCO NATURALE REGIONALE**

**REGIONAL PARKS / PARQUE NATURAL REGIONAL**

03.05.05

TG: PARC NATUREL

*parc récréatif*

**EMP:** PARC DE LOISIRS

**PARC RESIDENTIEL DE LOISIRS / PARCO RESIDENZIALE DI LOISIRS**

**RESIDENT CAMPS / PARQUE RECREATIVO CON ALOJAMIENTO**

08.02.01

*NE: Lieu découvert et clôturé comprenant des activités de loisirs et de détente offrant des hébergements et la restauration*  
**TG:** CAMPING-CARAVANAGE  
**TA:** HABITATION LEGERE DE LOISIRS  
 PARC DE LOISIRS

*parc sous-marin*  
**EMP:** ESPACE SUBAQUATIQUE

*parc zoologique*  
**EMP:** JARDIN ZOOLOGIQUE

*parcours de santé*  
**EMP:** CIRCUIT PEDESTRE

*parcours spectacle*  
**EMP:** CIRCUIT CULTUREL

**PARFUMERIE / PROFUMERIA**  
**PERFUMERY / PERFUMERIA**  
 13.02.02  
**TG:** COMMERCE DE LUXE

*parking*  
**EMP:** PARC DE STATIONNEMENT

**PARRAINAGE / PATROCINIO**  
**SPONSORSHIP / PATROCINIO**  
 12.07.02  
*EP: sponsor*  
**TG:** PARTENARIAT

**PARTENARIAT / PARTENARIATO**  
**PARTNERSHIP / ASOCIACIONISMO**  
 12.07  
**TG:** POLITIQUE DU TOURISME  
**TS:** MECENAT  
 PARRAINAGE  
**TA:** COOPERATION INTERNATIONALE

**PASS / PASS**  
**PASSES / PASE**  
 15.03.03  
*NE: Document permettant d'accéder à plusieurs sites ou équipements*  
**TG:** FORFAIT

**PASSAGER / PASSEGGERO**  
**PASSENGERS / PASAJERO**  
 19.02.01  
**TG:** CAPACITE DE TRANSPORT

*passe-temps*  
**EMP:** LOISIRS

**PASSEPORT / PASSAPORTO**  
**PASSPORTS / PASAPORTE**  
 02.11.05  
**TG:** REGLEMENTATION DOUANIERE

**PATINAGE A ROULETTES / PATTINAGGIO A ROTELLE**  
**ROLLER-SKATING / PATINAJE SOBRE RUEDAS**  
 01.09.02  
*EP: roller*  
**TG:** SPORT DE GLISSE

**PATINAGE SUR GLACE / PATTINAGGIO SU GHIACCIO**  
**ICE SKATING / PATINAJE SOBRE HIELO**  
 01.09.05  
**TG:** SPORT DE GLACE

**PATINOIRE / PISTA DI PATTINAGGIO**  
**ICE RINKS / PISTA DE PATINAJE**  
 05.08.03  
**TG:** EQUIPEMENT DE SPORT

*patrimoine architectural*  
**EMP:** PATRIMOINE CULTUREL

**PATRIMOINE ARTISTIQUE / PATRIMONIO ARTISTICO**  
**ARTISTIC HERITAGE / PATRIMONIO ARTISTICO**  
 11.02.03  
*EP: art*  
*beaux-arts*  
**TG:** PATRIMOINE CULTUREL  
**TA:** ARCHITECTURE

**PATRIMOINE CULTUREL / PATRIMONIO CULTURALE**  
**CULTURAL HERITAGE / PATRIMONIO CULTURAL**  
 11.02  
*EP: patrimoine architectural*  
*patrimoine religieux*  
**TG:** PATRIMOINE TOURISTIQUE  
**TS:** MONUMENT  
 MUSEE  
 PATRIMOINE ARTISTIQUE  
 PATRIMOINE MILITAIRE  
 TRADITION POPULAIRE  
**TA:** EQUIPEMENT CULTUREL  
 TOURISME CULTUREL

*patrimoine énergétique*  
**EMP:** EQUIPEMENT ENERGETIQUE  
**PATRIMOINE MILITAIRE / PATRIMONIO MILITARE**  
**MILITARY HERITAGE / PATRIMONIO MILITAR**  
 11.02.04  
**TG:** PATRIMOINE CULTUREL

*patrimoine naturel*  
**EMP:** RESSOURCE NATURELLE

*patrimoine religieux*  
**EMP:** PATRIMOINE CULTUREL

**PATRIMOINE TOURISTIQUE / PATRIMONIO TURISTICO**  
**TOURISM HERITAGE / PATRIMONIO TURISTICO**  
 11  
*EP: ressource touristique*  
**TS:** GASTRONOMIE  
 PATRIMOINE CULTUREL  
 PATRIMOINE URBAIN  
 REGION TOURISTIQUE  
 RESSOURCE NATURELLE  
 ROUTE TOURISTIQUE  
 SITE TOURISTIQUE  
**TA:** ECOLOGIE DU TOURISME  
 EQUIPEMENT TOURISTIQUE  
 GEOGRAPHIE DU TOURISME

**PATRIMOINE URBAIN / PATRIMONIO URBANO**  
**URBAN HERITAGE / PATRIMONIO URBANO**  
 11.03  
**TG:** PATRIMOINE TOURISTIQUE  
**TS:** ESPACE VERT URBAIN  
 VILLAGE  
 VILLE  
**TA:** TOURISME URBAIN  
 URBANISME

*patron*  
**EMP:** CHEF D'ENTREPRISE

**PAYS ANDIN / PAESE ANDINO**  
**ANDEAN COUNTRIES / PAISES ANDINOS**  
 20.07.07  
**TG:** GROUPEMENT GEOGRAPHIQUE  
**TS:** BOLIVIE  
 CHILI  
 COLOMBIE  
 EQUATEUR  
 PEROU  
 VENEZUELA  
**TA:** AMERIQUE DU SUD  
 AMERIQUE LATINE

*pays arabe*  
**EMP:** ETAT ARABE

*Pays baltes*  
**EMP:** ETAT BALTIQUE

*pays d'accueil*  
**EMP:** ESPACE RURAL

**PAYS D'ORIGINE / PAESE DI ORIGINE**  
**COUNTRY OF ORIGIN / PAIS DE ORIGEN**  
 06.02.08  
*EP: région d'origine*  
**TG:** FREQUENTATION

*pays de départ*  
**EMP:** TOURISME EMETTEUR

*pays de destination*  
**EMP:** TOURISME RECEPTEUR

*Pays de Galles*  
**EMP:** ROYAUME-UNI

**PAYS DE L'ANASE / PAESE DELL'ASEAN**  
**ASEAN COUNTRIES / PAIS DE LA ASEAN**  
 20.09.01  
**TG:** GROUPEMENT POLITIQUE  
**TS:** BRUNEI DARUSSALAM  
 CAMBODGE  
 INDONESIE  
 LAO RDP  
 MALAISIE  
 MYANMAR  
 PHILIPPINES  
 SINGAPOUR  
 THAILANDE  
 VIET NAM  
**TA:** ASIE  
 ASIE DU SUD-EST

**PAYS DE L'OCDE / PAESE MEMBRO DELL'OCSE**

**OECD COUNTRIES / PAIS DE LA OCDE**

20.05.02

TG: GROUPEMENT ECONOMIQUE  
TS: ALLEMAGNE  
ALLEMAGNE, REPUBLIQUE FEDERALE  
AUSTRALIE  
AUTRICHE  
BELGIQUE  
CANADA  
COREE R  
DANEMARK  
ESPAGNE  
ETATS-UNIS  
FINLANDE  
FRANCE  
GRECE  
HONGRIE  
IRLANDE  
ISLANDE  
ITALIE  
JAPON  
LUXEMBOURG  
MEXIQUE  
NORVEGE  
NOUVELLE-ZELANDE  
PAYS-BAS  
POLOGNE  
PORTUGAL  
REPUBLIQUE TCHEQUE  
ROYAUME-UNI  
SUEDE  
SUISSE  
TURQUIE

**PAYS DE L'UNION EUROPEENNE / PAESE DELL'UNIONE EUROPEA  
EUROPEAN UNION COUNTRIES / PAIS DE LA UNION EUROPEA**

20.09.02

NE: *A utiliser pour les événements postérieurs à novembre 1993; sinon, utiliser: Pays de la CEE*  
TG: GROUPEMENT POLITIQUE  
TS: ALLEMAGNE  
AUTRICHE  
BELGIQUE  
DANEMARK  
ESPAGNE  
FINLANDE  
FRANCE  
GRECE  
IRLANDE  
ITALIE  
LUXEMBOURG  
PAYS-BAS  
PORTUGAL  
ROYAUME-UNI  
SUEDE  
TA: EUROPE OCCIDENTALE  
PAYS DE LA CEE  
UNION EUROPEENNE

**PAYS DE LA CEE / PAESE DELLA CEE  
EEC COUNTRIES / PAISES DE LA CEE**

20.09.03

NE: *A utiliser pour les événements antérieurs à 1993; sinon, utiliser:pays de l'Union Européenne*  
TG: GROUPEMENT POLITIQUE  
TS: ALLEMAGNE  
ALLEMAGNE, REPUBLIQUE FEDERALE  
BELGIQUE  
DANEMARK  
ESPAGNE  
FRANCE  
GRECE  
IRLANDE  
ITALIE  
LUXEMBOURG  
PAYS-BAS  
PORTUGAL  
ROYAUME-UNI  
TA: EUROPE OCCIDENTALE  
PAYS DE L'UNION EUROPEENNE

**PAYS DE LA CEI / PAESE DELLA CSI  
CIS COUNTRIES / PAISES DE LA CEI**

20.09.04

EP: *Communauté des Etats indépendants*  
TG: GROUPEMENT POLITIQUE

TS: ARMENIE  
AZERBAIDJAN  
BELARUS  
FEDERATION DE RUSSIE  
KAZAKSTAN  
KIRGHIZISTAN  
MOLDOVA R  
OUZBEKISTAN  
TADJIKISTAN  
TURKMENISTAN  
UKRAINE  
TA: ASIE CENTRALE  
ETAT DU CAUCASE  
EUROPE ORIENTALE  
RUSSIE  
URSS

**PAYS DEVELOPPE / PAESE SVILUPPATO  
DEVELOPED COUNTRIES / PAISES DESARROLLADOS**

20.05.03

TG: GROUPEMENT ECONOMIQUE  
TA: NOUVEAU PAYS INDUSTRIALISE

**PAYS DU CAEM / PAESE DEL COMECON  
CMEA COUNTRIES / PAISES DEL CAEM**

20.05.04

NE: *Conseil d'assistance économique mutuelle. A utiliser uniquement pour des références historiques*

EP: CAEM  
*pays du CAEM*  
TG: GROUPEMENT ECONOMIQUE  
TS: BULGARIE

CUBA  
HONGRIE  
MONGOLIE  
POLOGNE  
REPUBLIQUE DEMOCRATIQUE ALLEMANDE  
ROUMANIE  
TCHECOSLOVAQUIE  
URSS

VIET NAM  
TA: EUROPE ORIENTALE

*pays du CAEM*

EMP: PAYS DU CAEM

*Pays du Golfe Persique*

EMP: ETAT DU GOLFE

*pays émetteur*

EMP: TOURISME EMETTEUR

**PAYS EN DEVELOPPEMENT / PAESI IN VIA DI SVILUPPO  
DEVELOPING COUNTRIES / PAISES EN DESARROLLO**

20.05.05

EP: *pvd*  
*Tiers Monde*  
TG: GROUPEMENT ECONOMIQUE  
TS: PAYS LES MOINS AVANCES

**PAYS ET GROUPEMENT DE PAYS / PAESI E RAGGRUPPAMENTO DI PAESI  
COUNTRIES AND COUNTRY GROUPINGS / PAISES Y AGRUPACIONES DE PAISES**

20

TS: AFRIQUE  
AMERIQUES ET CARAIBES  
ASIE ET PACIFIQUE  
EUROPE  
GROUPEMENT ECONOMIQUE  
GROUPEMENT ETHNIQUE ET RELIGIEUX  
GROUPEMENT GEOGRAPHIQUE  
GROUPEMENT LINGUISTIQUE  
GROUPEMENT POLITIQUE

**PAYS FRANCOPHONE / PAESE FRANCOFONO  
FRENCH-SPEAKING COUNTRIES / PAIS FRANCOFONO**

20.08.04

TG: GROUPEMENT LINGUISTIQUE  
TS: AFRIQUE FRANCOPHONE  
ALGERIE  
BELGIQUE  
CANADA  
DOMINIQUE  
EGYPTE  
FRANCE  
GUINEE EQUATORIALE  
HAITI  
LAO RDP  
LIBAN  
LUXEMBOURG  
MAURICE

MONACO  
 ROUMANIE  
 SAINTE-LUCIE  
 SUISSE  
 VANUATU  
 VIET NAM  
 TA: MAGHREB  
**PAYS ISLAMIQUE / PAESE ISLAMICO**  
**ISLAMIC COUNTRIES / PAIS ISLAMICO**  
 20.06.02  
 EP: *pays musulman*  
 TG: GROUPEMENT ETHNIQUE ET RELIGIEUX  
 TS: ALGERIE  
 ARABIE SAOUDITE  
 BAHREIN  
 BANGLADESH  
 BENIN  
 BRUNEI DARUSSALAM  
 BURKINA FASO  
 CAMEROUN  
 COMORES  
 DJIBOUTI  
 EMIRATS ARABES UNIS  
 GABON  
 GAMBIE  
 GUINEE  
 GUINEE-BISSAU  
 INDONESIE  
 IRAN, REPUBLIQUE ISLAMIQUE  
 IRAQ  
 JAMAHIRIYA ARABE LIBYENNE  
 JORDANIE  
 KOWEIT  
 LIBAN  
 MALAISIE  
 MALDIVES  
 MALI  
 MAROC  
 MAURITANIE  
 NIGER  
 OMAN  
 OUGANDA  
 PAKISTAN  
 PALESTINE  
 QATAR  
 REPUBLIQUE ARABE SYRIENNE  
 SENEGAL  
 SIERRA LEONE  
 SOMALIE  
 SOUDAN  
 TCHAD  
 TUNISIE  
 TURQUIE  
 YEMEN  
 TA: AFRIQUE DU NORD  
 MAGHREB  
**PAYS LES MOINS AVANCES / PAESI MENO AVANZATI**  
**LEAST DEVELOPED COUNTRIES / PAISES MENOS ADELANTADOS**  
 20.05.05  
 TG: PAYS EN DEVELOPPEMENT  
**PAYS MEDITERRANEEN / PAESE MEDITERRANEO**  
**MEDITERRANEAN COUNTRIES / PAISES MEDITERRANEOS**  
 20.07.08  
 TG: GROUPEMENT GEOGRAPHIQUE  
 TS: ALBANIE  
 ALGERIE  
 CHYPRE  
 CROATIE  
 EGYPTE  
 ESPAGNE  
 FRANCE  
 GIBRALTAR  
 GRECE  
 ISRAEL  
 ITALIE  
 JAMAHIRIYA ARABE LIBYENNE  
 LIBAN  
 MALTE  
 MAROC  
 MONACO  
 REPUBLIQUE ARABE SYRIENNE

TUNISIE  
 TURQUIE  
 YOUGOSLAVIE  
*pays musulman*  
**EMP: PAYS ISLAMIQUE**  
*pays scandinave*  
**EMP: SCANDINAVIE**  
**PAYS-BAS / PAESI BASSI**  
**NETHERLANDS / PAISES BAJOS**  
 20.04.02  
 TG: EUROPE OCCIDENTALE  
 PAYS DE L'OCDE  
 PAYS DE L'UNION EUROPEENNE  
 PAYS DE LA CEE  
 TA: ANTILLES NEERLANDAISES  
 ARUBA  
*paysage touristique*  
**EMP: SITE TOURISTIQUE**  
**PAYSAGISTE / PAESAGGISTA**  
**LANDSCAPE GARDENERS / PAISAJISTA**  
 14.03.02  
 TG: AMENAGEUR  
**PECHE / PESCA**  
**FISHING / PESCA**  
 09.05.07  
 EP: *article de pêche*  
*pêche à la ligne*  
*pêche au gros*  
*pêche touristique*  
*permis de pêche*  
 TG: LOISIRS DE PLEIN AIR  
*pêche à la ligne*  
**EMP: PECHE**  
*pêche au gros*  
**EMP: PECHE**  
**PECHE EN MER / PESCA SPORTIVA**  
**SEA FISHING / PESCA MARINA**  
 01.11.08  
 EP: *pêche sportive*  
 TG: SPORT NAUTIQUE  
*pêche sous-marine*  
**EMP: CHASSE SOUS-MARINE**  
*pêche sportive*  
**EMP: PECHE EN MER**  
*pêche touristique*  
**EMP: PECHE**  
**PEINTURE / PITTURA**  
**PAINTING / PINTURA**  
 09.03.07  
 TG: LOISIRS CULTURELS  
*peinture sur soie*  
**EMP: ARTISANAT**  
**PELERIN / PELLEGRINO**  
**PILGRIMS / PEREGRINO**  
 06.10.03  
 TG: TYPOLOGIE DES VISITEURS  
**PELERINAGE / PELLEGRINAGGIO**  
**PILGRIMAGES / PEREGRINACION**  
 18.01.01  
 TG: TOURISME CULTUEL  
*péniche*  
**EMP: BATEAU DE PLAISANCE**  
*péninsule*  
**EMP: COTE**  
**PENSION COMPLETE / PENSIONE COMPLETA**  
**FULL BOARD / PENSION COMPLETA**  
 13.06.08  
 TG: PRESTATION HOTELIERE  
**PENSION DE FAMILLE / PENSIONE FAMILIARE**  
**FAMILY GUEST HOUSES / PENSION**  
 08.07  
 TG: HEBERGEMENT  
 TA: HOTELLERIE ECONOMIQUE  
*période d'affluence*  
**EMP: SAISONNALITE**  
**PERIODE DE SEJOUR / PERIODO DI SOGGIORNO**  
**MONTH OF DEPARTURE / PERIODO DE ESTANCIA**  
 06.02.09  
 TG: FREQUENTATION  
**PERIODIQUE / PERIODICO**  
**PERIODICALS / PERIODICO**

16.01.05  
*EP: journal  
magazine  
revue*  
TG: PUBLICATION PERIODIQUE  
TS: LETTRE D'INFORMATION TOURISTIQUE  
PRESSE TOURISTIQUE

*permis de chasse*  
**EMP: CHASSE**  
**PERMIS DE CONDUIRE / PATENTE**  
**DRIVING LICENCE / PERMISO DE CONDUCCION**  
02.11.04  
TG: REGLEMENTATION DE LA CIRCULATION  
**PERMIS DE CONSTRUIRE / LICENZA EDILIZIA**  
**BUILDING PERMITS / LICENCIA DE CONSTRUCCION**  
02.07.04  
TG: DROIT DE L'URBANISME

*permis de pêche*  
**EMP: PECHE**  
**PEROU / PERU**  
**PERU / PERU**  
20.02.03  
TG: AMAZONIE  
AMERIQUE DU SUD  
AMERIQUE LATINE  
PAYS ANDIN

*personne âgée*  
**EMP: TROISIEME AGE**  
*personnel de service*  
**EMP: EMPLOYE**  
**PERTE / PERDITA**  
**LOSSES / PERDIDA**  
04.08.01  
TG: BENEFICE  
**PERTURBATION DU SITE / SITE STRESS**  
**SITE STRESS / PRESION SOBRE EL SITIO**  
03.05.01  
*NE: Outil de mesure composite des niveaux d'impact sur le site (à savoir sur ses particularités naturelles et  
culturelles sous l'effet des contraintes cumulées du tourisme et d'autres secteurs)*  
TG: INDICATEUR DE DURABILITE EN TOURISME  
TA: NUISANCE TOURISTIQUE  
TOURISME DE MASSE

**PETIT ETAT / PICCOLO STATO**  
**SMALL STATES / PEQUEÑO ESTADO**  
20.05.06  
TG: GROUPEMENT ECONOMIQUE  
TS: ANGUILLA  
ANTIGUA-ET-BARBUDA  
ANTILLES NEERLANDAISES  
ARUBA  
BAHAMAS  
BAHREIN  
BARBADE  
BERMUDES  
CAP-VERT  
CHYPRE  
COMORES  
DOMINIQUE  
FIDJI  
GRENADE  
ILES CAYMAN  
ILES COOK  
ILES SALOMON  
ILES TURQUES ET CAIQUES  
ILES VIERGES BRITANNIQUES  
KIRIBATI  
MALDIVES  
MALTE  
MAURICE  
MICRONESIE  
MONTSERRAT  
NAURU  
NIOUE  
SAINT CHRISTOPHE ET NEVIS  
SAINT-VINCENT-ET-GRENADINES  
SAINTE-HELENE  
SAINTE-LUCIE  
SAMOA AMERICAINES  
SAO TOME-ET-PRINCIPE  
SEYCHELLES  
TOKELAOU

TUVALU  
VANUATU  
*petite hôtellerie familiale*  
**EMP: HOTELLERIE INDEPENDANTE**  
*petite hôtellerie rurale*  
**EMP: HOTELLERIE INDEPENDANTE**  
**PETITES ET MOYENNES ENTREPRISES / PICCOLE E MEDIE IMPRESE**  
**SMALL AND MEDIUM-SIZED ENTERPRISES / PEQUEÑAS Y MEDIANAS EMPRESAS**  
04.08.04  
*EP: pme*  
TG: ENTREPRISE TOURISTIQUE  
**PHARE / FARO**  
**LIGHTHOUSES / FARO**  
11.02.01  
TG: MONUMENT  
*philatélie*  
**EMP: COLLECTION**  
**PHILIPPINES / FILIPPINE**  
**PHILIPPINES / FILIPINAS**  
20.03.04  
TG: ASIE DU SUD-EST  
PAYS DE L'ANASE  
**PHOTOGRAPHIE / FOTOGRAFIA**  
**PHOTOGRAPHY / FOTOGRAFIA**  
09.03.08  
TG: LOISIRS CULTURELS  
**PHOTOTHEQUE / FOTOTECA**  
**PHOTO LIBRARIES / ARCHIVO FOTOGRAFICO**  
05.02.08  
TG: EQUIPEMENT CULTUREL  
**PIB / PIL**  
**GDP / PIB**  
04.05.01  
*EP: produit intérieur brut*  
TG: CONJONCTURE ECONOMIQUE  
TS: CROISSANCE ECONOMIQUE  
RECESSION ECONOMIQUE  
**PICTOGRAMME / PITTOGRAMMA**  
**PICTOGRAM / PICTOGRAMA**  
16.01.01  
TG: IMAGE FIXE  
TA: SIGNALISATION TOURISTIQUE  
*pilotage aérien*  
**EMP: SPORT AERIEN**  
*ping-pong*  
**EMP: TENNIS DE TABLE**  
**PIQUE-NIQUE / COLAZIONE ALL'APERTO**  
**PICNICKING / PIC NIC**  
09.09.05  
TG: SORTIE  
**PISCINE / PISCINA**  
**SWIMMING POOLS / PISCINA**  
05.08.04  
*EP: bassin de natation*  
TG: EQUIPEMENT DE SPORT  
**PISCINE PRIVEE / PISCINA PRIVATA**  
**PRIVATE SWIMMING POOLS / PISCINA PRIVADA**  
05.11.11  
TG: EQUIPEMENT HOTELIER  
**PISTE CYCLABLE / PISTA CICLABILE**  
**CYCLE TRACKS / CARRILES PARA BICICLETA**  
05.08.05  
TG: EQUIPEMENT DE SPORT  
**PISTE DE DANSE / PISTA DI DANZA**  
**DANCE FLOORS / PISTA DE BAILE**  
05.11.12  
TG: EQUIPEMENT HOTELIER  
**PISTE DE SKI / PISTA DI SCI**  
**SKI PISTES / PISTA DE ESQUI**  
05.08.06  
TG: EQUIPEMENT DE SPORT  
TA: DOMAINE SKIABLE  
*pisteur-secouriste*  
**EMP: SECOURISTE**  
**PITCAIRN / PITCAIRN**  
**PITCAIRN / PITCAIRN**  
20.03.07  
TG: OCEANIE  
TERRITOIRE NON AUTONOME  
TA: ROYAUME-UNI  
*place du tourisme dans l'économie*

**EMP:** TOURISME DANS L'ECONOMIE NATIONALE  
**PLAGE / SPIAGGIA**  
**BEACHES / PLAYA**  
11.05.04  
TG: COTE  
TA: PLAGE AMENAGEE  
PLAGE ARTIFICIELLE  
PLAGE PRIVEE  
**PLAGE AMENAGEE / SPIAGGIA ATTREZZATA**  
**DEVELOPED BEACHES / PLAYA CON SERVICIOS**  
05.09.01  
TG: EQUIPEMENT DU LITTORAL  
TA: PLAGE  
**PLAGE ARTIFICIELLE / SPIAGGIA ARTIFICIALE**  
**ARTIFICIAL BEACHES / PLAYA ARTIFICIAL**  
05.09.02  
TG: EQUIPEMENT DU LITTORAL  
TA: PLAGE  
**PLAGE PRIVEE / SPIAGGIA PRIVATA**  
**PRIVATE BEACHES / PLAYA PRIVADA**  
05.11.13  
TG: EQUIPEMENT HOTELIER  
TA: PLAGE  
**PLAGISTE / BAGNINO**  
**BEACH OPERATORS / PERSONAL DE SERVICIOS DE PLAYA**  
07.04.11  
TG: METIERS DU TOURISME  
**PLAINE / PIANURA**  
**LOWLAND AREAS / LLANURA**  
11.05.05  
TG: MONTAGNE  
*plaisance*  
**EMP:** NAVIGATION DE PLAISANCE  
*plan*  
**EMP:** PLANIFICATION  
**PLAN BLEU / PLAN BLEU**  
**BLUE PLAN / PLAN AZUL**  
03.05.04  
TG: PNUE  
TA: PROTECTION DE LA NATURE  
*plan d'aménagement*  
**EMP:** AMENAGEMENT DU TERRITOIRE  
**PLAN D'EAU / LAGO**  
**LAKES / LAGO**  
11.05.02  
EP: lac  
lac artificiel  
lac naturel  
TG: EAUX INTERIEURES  
TS: ETANG  
MARAIS  
TA: PLAN D'EAU DE LOISIRS  
*plan d'eau aménagé*  
**EMP:** PLAN D'EAU DE LOISIRS  
**PLAN D'EAU DE LOISIRS / LOISIRS RICREATIVI IN ACQUA**  
**RECREATIONAL RESERVOIRS / EMBALSE PARA ACTIVIDADES DE OCIO**  
05.05.02  
EP: plan d'eau aménagé  
TG: BASE DE LOISIRS  
TA: PLAN D'EAU  
*plan de développement*  
**EMP:** PLANIFICATION  
*plan de développement économique et social*  
**EMP:** PLANIFICATION  
*plan de développement touristique*  
**EMP:** PLANIFICATION TOURISTIQUE  
*plan nautique*  
**EMP:** AMENAGEMENT TOURISTIQUE DU LITTORAL  
*plan neige*  
**EMP:** AMENAGEMENT TOURISTIQUE DE MONTAGNE  
**PLANCHE A ROULETTES / SKATEBOARDING**  
**SKATEBOARDING / TABLA SOBRE RUEDAS**  
01.09.03  
EP: skateboard  
TG: SPORT DE GLISSE  
**PLANCHE A VOILE / WINDSURF**  
**WIND SURFING / WINDSURF**  
01.11.09  
TG: SPORT NAUTIQUE  
**PLANETARIUM / PLANETARIO**  
**PLANETARIA / PLANETARIO**

05.02.09  
TG: EQUIPEMENT CULTUREL  
**PLANEUR / ALIANTE**  
**GLIDER / PLANEADOR**  
01.03.04  
TG: SPORT AERIEN  
**PLANIFICATION / PLANIFICAZIONE**  
**NATIONAL PLANNING / PLANIFICACION**  
12.08  
EP: plan  
plan de développement  
plan de développement économique et social  
planification nationale  
TG: POLITIQUE DU TOURISME  
TS: PLANIFICATION REGIONALE  
PLANIFICATION TOURISTIQUE  
*planification nationale*  
**EMP:** PLANIFICATION  
**PLANIFICATION REGIONALE / PIANO REGIONALE**  
**REGIONAL PLANNING / PLANIFICACION REGIONAL**  
12.08.01  
EP: contrat de plan Etat-région  
TG: PLANIFICATION  
**PLANIFICATION TOURISTIQUE / PIANO TURISTICO**  
**NATIONAL TOURISM PLANNING / PLANIFICACION TURISTICA**  
12.08.02  
EP: contrat de plan tourisme  
plan de développement touristique  
TG: PLANIFICATION  
TA: PROCESSUS DE PLANIFICATION  
*planification urbaine*  
**EMP:** URBANISME  
*plomberie*  
**EMP:** ARTISANAT  
**PLONGEE SOUS-MARINE / IMMERSIONE SUBACQUEA**  
**SCUBA DIVING / SUBMARINISMO**  
01.11.10  
EP: découverte sous-marine  
TG: SPORT NAUTIQUE  
**PLUIE / PIOGGIA**  
**RAIN / LLUVIA**  
11.05.01  
EP: pluviométrie  
TG: FACTEUR CLIMATIQUE  
**PLUIE ACIDE / PIOGGIA ACIDA**  
**ACID RAIN / LLUVIA ACIDA**  
03.04.03  
NE: Le tourisme est concerné par les pluies acides dans la mesure où celles-ci augmentent l'acidité des lacs et des fleuves tuant ainsi les poissons et affectant l'écologie  
TG: POLLUTION  
**PLURIACTIVITE / PLURIACTIVITA**  
**MULTIACTIVITY / PLURIEMPLEO**  
07.01.02  
TG: CONDITIONS DE TRAVAIL  
*pluviométrie*  
**EMP:** PLUIE  
*pme*  
**EMP:** PETITES ET MOYENNES ENTREPRISES  
**PNUE / UNEP**  
**UNEP / PNUMA**  
03.05.04  
TG: PROTECTION DE L'ENVIRONNEMENT  
TS: PLAN BLEU  
**POESIE / POESIA**  
**POETRY / POESIA**  
09.03.09  
TG: LOISIRS CULTURELS  
*pointe saisonnière*  
**EMP:** SAISONNALITE  
*pôle d'attractivité touristique*  
**EMP:** FOYER TOURISTIQUE  
**POLE DE DEVELOPPEMENT TOURISTIQUE / POLO DI SVILUPPO TURISTICO**  
**TOURISM DEVELOPMENT POLES / POLO DE DESARROLLO TURISTICO**  
12.09.02  
TG: AMENAGEMENT TOURISTIQUE  
*pôle touristique*  
**EMP:** FOYER TOURISTIQUE  
**POLITIQUE COMMUNAUTAIRE DU TOURISME / POLITICA COMUNITARIA DEL TURISMO**  
**EUROPEAN UNION TOURISM POLICY / POLITICA TURISTICA DE LA UNION EUROPEA**  
12.10.04  
EP: politique européenne du tourisme

TG: POLITIQUE INTERNATIONALE DU TOURISME  
 TA: MARCHE UNIQUE EUROPEEN  
 TOURISME COMMUNAUTAIRE  
**POLITIQUE D'ACCUEIL / POLITICA DI ACCOGLIENZA**  
**HOSPITALITY POLICY / POLITICA DE RECEPCION TURISTICA**  
 12.11.01  
 EP: *accueil touristique*  
 TG: POLITIQUE DE PROMOTION TOURISTIQUE  
 TA: QUALITE D'ACCUEIL  
**POLITIQUE D'AMENAGEMENT / POLITICA DI PIANIFICAZIONE**  
**DEVELOPMENT POLICIES / POLITICA DE ORDENACION**  
 12.09  
 NE: *Utiliser ce terme en association avec d'autres descripteurs, ex: littoral + politique d'aménagement*  
 EP: *politique d'aménagement du territoire*  
 TG: POLITIQUE DU TOURISME  
 TS: AMENAGEMENT DU TERRITOIRE  
 AMENAGEMENT TOURISTIQUE  
*politique d'aménagement du territoire*  
 EMP: POLITIQUE D'AMENAGEMENT  
**POLITIQUE D'INFORMATION / POLITICA DI INFORMAZIONE**  
**INFORMATION POLICIES / POLITICA DE INFORMACION**  
 16.02.02  
 TG: INFORMATION TOURISTIQUE  
*politique de l'environnement*  
 EMP: PROTECTION DE L'ENVIRONNEMENT  
**POLITIQUE DE LA RECHERCHE / POLITICA DELLA RICERCA**  
**RESEARCH POLICY / POLITICA DE INVESTIGACION**  
 16.04.02  
 TG: RECHERCHE TOURISTIQUE  
**POLITIQUE DE PROMOTION TOURISTIQUE / POLITICA DI PROMOZIONE TURISTICA**  
**TOURISM PROMOTION POLICY / POLITICA DE PROMOCION TURISTICA**  
 12.11  
 TG: POLITIQUE DU TOURISME  
 TS: POLITIQUE D'ACCUEIL  
 TA: IMAGE  
 PROMOTION TOURISTIQUE  
**POLITIQUE DES LOISIRS / POLITICA DEL TEMPO LIBERO**  
**LEISURE POLICY / POLITICA DE OCIO**  
 12.12.01  
 EP: *politique du temps libre*  
 TG: POLITIQUE SOCIALE DU TOURISME  
*politique des vacances*  
 EMP: POLITIQUE SOCIALE DU TOURISME  
*politique du temps libre*  
 EMP: POLITIQUE DES LOISIRS  
**POLITIQUE DU TOURISME / POLITICA DEL TURISMO**  
**TOURISM POLICY / POLITICA TURISTICA**  
 12  
 NE: *A utiliser avec d'autres descripteurs, ex: politique du tourisme + emploi*  
 EP: *action de l'Etat*  
*politique nationale du tourisme*  
*politique touristique*  
 TS: ACTION CULTURELLE  
 ACTION DES REGIONS  
 AMENAGEMENT DU TEMPS  
 BUDGET DU TOURISME  
 FINANCEMENT TOURISTIQUE  
 ORGANISATION DU TOURISME  
 PARTENARIAT  
 PLANIFICATION  
 POLITIQUE D'AMENAGEMENT  
 POLITIQUE DE PROMOTION TOURISTIQUE  
 POLITIQUE INTERNATIONALE DU TOURISME  
 POLITIQUE SOCIALE DU TOURISME  
 POLITIQUE TERRITORIALE DU TOURISME  
 PROJET TOURISTIQUE  
 TA: PROCESSUS DE PLANIFICATION  
*politique européenne du tourisme*  
 EMP: POLITIQUE COMMUNAUTAIRE DU TOURISME  
**POLITIQUE INTERNATIONALE DU TOURISME / POLITICA INTERNAZIONALE DEL TURISMO**  
**INTERNATIONAL TOURISM POLICY / POLITICA INTERNACIONAL DE TURISMO**  
 12.10  
 TG: POLITIQUE DU TOURISME  
 TS: ACCORD INTERNATIONAL  
 CONVENTION INTERNATIONALE  
 COOPERATION INTERNATIONALE  
 POLITIQUE COMMUNAUTAIRE DU TOURISME  
 REPRESENTATION GOUVERNEMENTALE  
*politique nationale*  
 EMP: CONJONCTURE POLITIQUE  
*politique nationale du tourisme*

EMP: POLITIQUE DU TOURISME  
*politique régionale du tourisme*  
 EMP: ACTION DES REGIONS  
**POLITIQUE SOCIALE DU TOURISME / POLITICA SOCIALE DEL TURISMO**  
**TOURISM SOCIAL POLICY / POLITICA SOCIAL DEL TURISMO**  
 12.12  
 EP: *politique des vacances*  
 TG: POLITIQUE DU TOURISME  
 TS: POLITIQUE DES LOISIRS  
 TOURISME SOCIAL  
**POLITIQUE TERRITORIALE DU TOURISME / POLITICA TERRITORIALE DEL TURISMO**  
**SPATIAL TOURISM POLICY / POLITICA TERRITORIAL DEL TURISMO**  
 12.13  
 EP: *action territoriale*  
 TG: POLITIQUE DU TOURISME  
 TS: DECENTRALISATION  
 DECONCENTRATION  
*politique touristique*  
 EMP: POLITIQUE DU TOURISME  
**POLLUTION / INQUINAMENTO**  
**POLLUTION / CONTAMINACION**  
 03.04.03  
 TG: NUISANCE  
 TS: BRUIT  
 DECHET  
 PLUIE ACIDE  
 POLLUTION ATMOSPHERIQUE  
 POLLUTION CHIMIQUE  
 POLLUTION DE L'EAU  
 RADIOACTIVITE  
 TA: GESTION DES DECHETS  
**POLLUTION ATMOSPHERIQUE / INQUINAMENTO ATMOSFERICO**  
**AIR POLLUTION / CONTAMINACION ATMOSFERICA**  
 03.04.03  
 TG: POLLUTION  
**POLLUTION CHIMIQUE / INQUINAMENTO CHIMICO**  
**CHEMICAL POLLUTION / CONTAMINACION QUIMICA**  
 03.04.03  
 EP: *pollution industrielle*  
 TG: POLLUTION  
**POLLUTION DE L'EAU / INQUINAMENTO DELL'ACQUA**  
**WATER POLLUTION / CONTAMINACION DEL AGUA**  
 03.04.03  
 TG: POLLUTION  
 TS: ALGUE VERTE  
 MAREE NOIRE  
 TA: GESTION DES DECHETS  
*pollution industrielle*  
 EMP: POLLUTION CHIMIQUE  
**POLO / POLO**  
**POLO / POLO**  
 01.05.01  
 TG: SPORT EQUESTRE  
**POLOGNE / POLONIA**  
**POLAND / POLONIA**  
 20.04.03  
 TG: EUROPE ORIENTALE  
 PAYS DE L'OCDE  
 PAYS DU CAEM  
*Polynésie*  
 EMP: OCEANIE  
**POLYNESIE FRANÇAISE / POLINESIA FRANCESE**  
**FRENCH POLYNESIA / POLYNESIA FRANCESA**  
 20.03.07  
 TG: OCEANIE  
 TERRITOIRE NON AUTONOME  
 TA: FRANCE  
**PONEY CLUB / PONY CLUB**  
**PONY CLUBS / CLUB HIPICO**  
 14.06.02  
 TG: CLUB DE SPORT  
**PONT / PONTE**  
**BRIDGES / PUENTE**  
 19.03.07  
 TG: INFRASTRUCTURE DE TRANSPORT  
**POPULATION / POPOLAZIONE**  
**POPULATION / POBLACION**  
 04.05.03  
 EP: *population permanente*  
 TG: DEMOGRAPHIE  
 TS: ESPERANCE DE VIE

POPULATION LITTORALE  
 POPULATION MONTAGNARDE  
 POPULATION RURALE  
 POPULATION SAISONNIERE  
 POPULATION URBAINE  
**POPULATION D'ACCUEIL / POPOLAZIONE OSPITANTE**  
**HOST COMMUNITY / POBLACION RECEPTORA**  
 17.05.02  
*EP: autochtone*  
*communauté d'accueil*  
*communauté réceptrice*  
*indigène*  
*population réceptrice*  
 TG: SOCIOLOGIE DU TOURISME  
**POPULATION LITTORALE / POPOLAZIONE COSTIERA**  
**COASTAL POPULATION / POBLACION LITORAL**  
 04.05.03  
 TG: POPULATION  
**POPULATION MONTAGNARDE / POPOLAZIONE MONTANA**  
**MOUNTAIN POPULATION / POBLACION DE MONTAÑA**  
 04.05.03  
 TG: POPULATION  
*population permanente*  
**EMP: POPULATION**  
*population réceptrice*  
**EMP: POPULATION D'ACCUEIL**  
**POPULATION RURALE / POPOLAZIONE RURALE**  
**RURAL POPULATION / POBLACION RURAL**  
 04.05.03  
 TG: POPULATION  
**POPULATION SAISONNIERE / POPOLAZIONE STAGIONALE**  
**SEASONAL POPULATION / POBLACION ESTACIONAL**  
 04.05.03  
 TG: POPULATION  
 TA: IMPACT SOCIAL  
 SAISONNALITE  
**POPULATION URBAINE / POPOLAZIONE URBANA**  
**URBAN POPULATION / POBLACION URBANA**  
 04.05.03  
 TG: POPULATION  
*porcelaine*  
**EMP: ARTISANAT**  
**PORT / PORTO**  
**PORTS / PUERTO**  
 19.03.08  
 TG: INFRASTRUCTURE DE TRANSPORT  
**PORT DE PLAISANCE / PORTO TURISTICO**  
**MARINAS / PUERTO DE RECREO**  
 05.12.04  
 TG: EQUIPEMENT NAUTIQUE  
 TA: NAVIGATION DE PLAISANCE  
 STATION LITTORALE  
**PORTO RICO / PUERTO RICO**  
**PUERTO RICO / PUERTO RICO**  
 20.02.05  
 TG: AMERIQUE LATINE  
 CARAIBES  
 TERRITOIRE NON AUTONOME  
 TA: ETATS-UNIS  
**PORTUGAL / PORTOGALLO**  
**PORTUGAL / PORTUGAL**  
 20.04.02  
 TG: EUROPE OCCIDENTALE  
 PAYS DE L'OCDE  
 PAYS DE L'UNION EUROPEENNE  
 PAYS DE LA CEE  
 TA: MACAO  
 TIMOR ORIENTAL  
*poterie*  
**EMP: ARTISANAT**  
*pouvoir d'achat*  
**EMP: NIVEAU DE VIE**  
**PRATIQUE CULTURELLE / PRATICA CULTURALE**  
**CULTURAL BEHAVIOUR / COMPORTAMIENTO CULTURAL**  
 17.01.02  
 TG: PRATIQUE DES LOISIRS  
 TA: LOISIRS CULTURELS  
**PRATIQUE DES LOISIRS / PRATICA DEL TEMPO LIBERO**  
**LEISURE BEHAVIOUR / COMPORTAMIENTO DE OCIO**  
 17.01.02  
 TG: COMPORTEMENT

TS: PRATIQUE CULTURELLE  
 PRATIQUE SPORTIVE  
 TA: LOISIRS  
**PRATIQUE SPORTIVE / PRATICA SPORTIVA**  
**SPORTS BEHAVIOUR / COMPORTAMIENTO DEL DEPORTE**  
 17.01.02  
*EP: sociologie du sport*  
 TG: PRATIQUE DES LOISIRS  
 TA: ACTIVITE SPORTIVE  
 TOURISME SPORTIF  
**PREFERENCE / PREFERENZA**  
**PREFERENCES / PREFERENCIA**  
 17.03.07  
*EP: choix*  
 TG: MOTIVATION  
 TA: SATISFACTION DES CONSOMMATEURS  
*prescripteur*  
**EMP: VOYAGISTE**  
*préservation de l'environnement*  
**EMP: PROTECTION DE L'ENVIRONNEMENT**  
**PRESQU'ILE / PENISOLA**  
**PENINSULAS / PENINSULA**  
 11.05.04  
 TG: ILE  
**PRESSE TOURISTIQUE / STAMPA TURISTICA**  
**TOURISM PRESS / PRENSA TURISTICA**  
 16.01.05  
 TG: PERIODIQUE  
**PRESSION / PRESSIONE**  
**STRESS / PRESION**  
 03.05.01  
*NE: Nombre de touristes visitant le site (par an/mois d'affluence maximum)*  
 TG: INDICATEUR DE DURABILITE EN TOURISME  
 TA: FOYER TOURISTIQUE  
 NUISANCE TOURISTIQUE  
**PRESTATAIRE DE SERVICES / PRESTATARIO DI SERVIZI**  
**SERVICE SUPPLIERS / PRESTATARIO DE SERVICIOS**  
 14.12  
 TG: PROFESSIONNEL DU TOURISME  
 TS: AGENCE DE COMMUNICATION  
 BUREAU D'ETUDES  
 CHAMBRE DE COMMERCE  
 COMITE D'ENTREPRISE  
 COMPAGNIE D'ASSURANCE  
*prestation de services*  
**EMP: PRESTATION TOURISTIQUE**  
**PRESTATION DE TRANSPORT / PRESTAZIONE DI TRASPORTO**  
**TRANSPORT SERVICES / SERVICIOS DE TRANSPORTE**  
 13.04  
 TG: PRESTATION TOURISTIQUE  
 TS: AUTOMOBILE ACCOMPAGNEE  
 COUCHETTE  
 WAGON-LIT  
 WAGON-RESTAURANT  
 TA: TRANSPORT  
**PRESTATION DE VACANCES / PRESTAZIONE DI VACANZE**  
**HOLIDAY SERVICES / SERVICIOS DE VACACIONES**  
 13.05  
 TG: PRESTATION TOURISTIQUE  
 TS: COURS  
 ECHANGE D'APPARTEMENTS  
 STAGE  
 VISITE EN FIACRE  
 VISITE GUIDE  
 TA: CIRCUIT TOURISTIQUE  
 VOYAGE  
*prestation de voyages*  
**EMP: VOYAGE**  
**PRESTATION HOTELIERE / PRESTAZIONE ALBERGHIERA**  
**HOTEL SERVICES / SERVICIO HOTELERO**  
 13.06  
 TG: PRESTATION TOURISTIQUE  
 TS: ACCUEIL D'ENFANTS  
 ANIMAL ACCEPTE  
 BAR  
 BLANCHISSERIE  
 DEMI-PENSION  
 LOCATION DE LINGE  
 NAVETTE  
 PENSION COMPLETE  
 SERVICE DE NETTOYAGE



TELECOPIE  
TELEPHONE  
TA: EQUIPEMENT HOTELIER  
HOTELLERIE  
**PRESTATION TOURISTIQUE / PRESTAZIONE TURISTICA**  
**TOURISM SERVICES / SERVICIOS TURISTICOS**  
13  
EP: *bien touristique*  
*prestation de services*  
*service touristique*  
TS: ANIMATION  
COMMERCE  
LOCATION  
PRESTATION DE TRANSPORT  
PRESTATION DE VACANCES  
PRESTATION HOTELIERE  
RESTAURATION  
VOYAGE  
TA: HEBERGEMENT  
PRODUIT TOURISTIQUE  
**PRET BONIFIE / PRESTITO AGEVOLATO**  
**CONCESSIONAL LOANS / PRESTAMO PREFERENTE**  
12.05.02  
TG: FINANCEMENT PUBLIC  
**PREVENTION DES ACCIDENTS / PREVENZIONE INCIDENTI**  
**ACCIDENT PREVENTION / PREVENCIÓN DE ACCIDENTES**  
02.11.07  
TG: SECURITE  
*prévision*  
EMP: PROSPECTIVE  
**PRIME / PREMIO**  
**BONUSES / PRIMAS**  
12.05.02  
TG: FINANCEMENT PUBLIC  
**PRINCIPALES DESTINATIONS MONDIALES / PRINCIPALI DESTINAZIONI MONDIALI**  
**WORLD'S TOP DESTINATIONS / PRINCIPALES DESTINOS MUNDIALES**  
06.06.02  
TG: TOURISME INTERNATIONAL  
**PRINTEMPS / PRIMAVERA**  
**SPRING / PRIMAVERA**  
11.05.01  
TG: SAISON  
**PRIX DU CARBURANT / PREZZO DEL CARBURANTE**  
**FUEL PRICES / PRECIO DEL CARBURANTE**  
04.05.01  
EP: *carburant*  
*essence*  
TG: INDICE DES PRIX  
**PRIX ET CONCOURS TOURISTIQUES / PREMI E CONCORSI TURISTICI**  
**TOURISM COMPETITION AND AWARDS / PREMIOS Y CONCURSOS TURISTICOS**  
15.01.02  
EP: *décoration*  
*médaille*  
TG: COMMUNICATION TOURISTIQUE  
**PRIX TOURISTIQUE / PREZZO TURISTICO**  
**TOURISM PRICES / PRECIOS DE PRODUCTOS TURISTICOS**  
15.03  
EP: *tarif*  
TG: PROMOTION TOURISTIQUE  
TS: COUT DE SEJOUR  
COUT DU VOYAGE  
FORFAIT  
TARIF PROMOTIONNEL  
TARIF REDUIT  
**PROCEDURE / PROCEDURA**  
**PROCEDURES / PROCEDIMIENTO**  
02.11.01  
TG: CLASSEMENT  
*procès*  
EMP: LITIGE  
**PROCES-VERBAL / VERBALE**  
**MINUTES / ACTAS RESUMIDAS**  
16.01.03  
TG: DOCUMENT PRIMAIRE  
**PROCESSUS DE PLANIFICATION / PROCESSO DI PIANIFICAZIONE**  
**PLANNING PROCESS / PROCESO DE PLANIFICACION**  
03.05.01  
NE: *Existence d'un plan méthodique pour la région de la destination touristique (avec une composante "tourisme")*  
TG: INDICATEUR DE DURABILITE EN TOURISME  
TA: PLANIFICATION TOURISTIQUE

POLITIQUE DU TOURISME  
*Proche-Orient*  
EMP: MOYEN-ORIENT  
*production*  
EMP: PRODUCTION TOURISTIQUE  
**PRODUCTION TOURISTIQUE / PRODUZIONE TURISTICA**  
**TOURISM PRODUCTION / PRODUCCION TURISTICA**  
04.08  
EP: *industrie touristique*  
*offre touristique*  
*production*  
TG: ECONOMIE DU TOURISME  
TS: BENEFICE  
CHIFFRE D'AFFAIRES  
COUT DE PRODUCTION  
ENTREPRISE TOURISTIQUE  
FUSION ET ACQUISITION  
GESTION  
*produit forfaitaire*  
EMP: FORFAIT  
*produit intérieur brut*  
EMP: PIB  
**PRODUIT REGIONAL / PRODOTTO REGIONALE**  
**REGIONAL PRODUCTS / PRODUCTO REGIONAL**  
15.04.02  
TG: PRODUIT TOURISTIQUE  
**PRODUIT THEMATIQUE / PRODOTTO TEMATICO**  
**SPECIALIST PACKAGES / PRODUCTO TEMATICO**  
15.04.03  
TG: PRODUIT TOURISTIQUE  
**PRODUIT TOURISTIQUE / PRODOTTO TURISTICO**  
**TOURISM PRODUCTS / PRODUCTO TURISTICO**  
15.04  
NE: *Service, prestation, accès à un équipement ou à une activité, conçus pour être vendus au public*  
TG: PROMOTION TOURISTIQUE  
TS: INNOVATION  
PRODUIT REGIONAL  
PRODUIT THEMATIQUE  
TA: PRESTATION TOURISTIQUE  
VOYAGE A FORFAIT  
**PROFESSION LIBERALE / LIBERA PROFESSIONE**  
**PROFESSIONS / PROFESION LIBERAL**  
07.01.01  
TG: CATEGORIE SOCIOPROFESSIONNELLE  
**PROFESSIONNEL DU TOURISME / PROFESSIONISTA DEL TURISMO**  
**TOURISM PROFESSIONALS / PROFESIONALES DEL TURISMO**  
14  
EP: *action des professionnels*  
*organisation professionnelle du tourisme*  
*organisme professionnel*  
*syndicat professionnel*  
TS: AGENCE DE VOYAGES  
AGENT IMMOBILIER  
AMENAGEUR  
ASSOCIATION  
CAFETIER LIMONADIER  
CLUB  
GESTIONNAIRE  
GROUPE D'INFLUENCE  
HOTELIER  
INSTITUTION DU TOURISME  
ORGANISME FINANCIER  
PRESTATAIRE DE SERVICES  
PROMOTEUR  
RESTAURATEUR  
SERVICE D'INFORMATION DU TOURISTE  
SERVICE DE RESERVATION  
TRANSPORTEUR  
TA: ORGANISATION DU TOURISME  
ORGANISME DE RECHERCHE  
**PROJET DE DEVELOPPEMENT / PROGETTO DI SVILUPPO**  
**DEVELOPMENT PROJECTS / PROYECTO DE DESARROLLO**  
12.14.09  
TG: PROJET TOURISTIQUE  
**PROJET PILOTE / PROGETTO PILOTA**  
**PILOT PROJECTS / PROYECTO PILOTO**  
12.14.10  
TG: PROJET TOURISTIQUE  
**PROJET TOURISTIQUE / PROGETTO TURISTICO**  
**TOURISM PROJECTS / PROYECTO TURISTICO**  
12.14

TG: POLITIQUE DU TOURISME  
 TS: CHOIX DE PROJET  
 DEMANDE DE PROJET  
 DESCRIPTIF DU PROJET  
 ELABORATION DE PROJET  
 ETUDE DE FAISABILITE  
 EXAMEN DE PROJET  
 EXECUTION DE PROJET  
 FINANCEMENT DE PROJET  
 PROJET DE DEVELOPPEMENT  
 PROJET PILOTE  
 REVISION DE PROJET  
**PROMENADE / PASSEGGIATA**  
**RAMBLING / PASEO**  
 09.05.08  
 EP: balade  
 marche à pied  
 TG: LOISIRS DE PLEIN AIR  
 promenade nordique  
 EMP: SKI NORDIQUE  
**PROMOTEUR / PROMOTORE**  
**DEVELOPERS / PROMOTOR**  
 14.13  
 TG: PROFESSIONNEL DU TOURISME  
 TA: AMENAGEUR  
**PROMOTION TOURISTIQUE / PROMOZIONE TURISTICA**  
**TOURISM PROMOTION / PROMOCION TURISTICA**  
 15  
 TS: COMMUNICATION TOURISTIQUE  
 MARKETING TOURISTIQUE  
 PRIX TOURISTIQUE  
 PRODUIT TOURISTIQUE  
 TA: POLITIQUE DE PROMOTION TOURISTIQUE  
 propriété à temps partagé  
 EMP: TEMPS PARTAGE  
 propriété spatiotemporelle  
 EMP: TEMPS PARTAGE  
**PROSPECTIVE / PREVISIONE**  
**FORECASTING / PREVISION**  
 16.04.03  
 EP: analyse prospective  
 étude prospective  
 prévision  
 TG: RECHERCHE TOURISTIQUE  
**PROSPECTIVE TECHNOLOGIQUE / PROSPETTIVA TECNOLOGICA**  
**TECHNOLOGY ASSESSMENT / PROSPETTIVA TECNOLOGICA**  
 16.05.02  
 NE: Se réfère à l'examen et à l'évaluation des incidences des nouvelles technologies  
 TG: TECHNOLOGIE DU TOURISME  
**PROSPECTUS / PROSPETTO**  
**PROSPECTUSES / PROSPECTOS**  
 16.01.03  
 NE: Document publié par une entreprise décrivant les produits ou services proposés  
 TG: DOCUMENT PRIMAIRE  
**PROSTITUTION / PROSTITUZIONE**  
**PROSTITUTION / PROSTITUCION**  
 04.05.03  
 NE: Tourisme sexuel: Incidence du tourisme + Prostitution  
 TG: SITUATION SOCIALE  
**PROTECTION DE L'ENVIRONNEMENT / PROTEZIONE DELL'AMBIENTE**  
**ENVIRONMENTAL PROTECTION / PROTECCION DEL MEDIO AMBIENTE**  
 03.05  
 EP: défense de l'environnement  
 environnement  
 politique de l'environnement  
 préservation de l'environnement  
 TG: ECOLOGIE DU TOURISME  
 TS: DEVELOPPEMENT DURABLE  
 EDUCATION DU TOURISTE  
 LUTTE CONTRE LA POLLUTION  
 PNUE  
 PROTECTION DE LA NATURE  
 PROTECTION DES POPULATIONS D'ACCUEIL  
 SAUVEGARDE DU PATRIMOINE  
 TA: MAITRISE DU DEVELOPPEMENT  
 protection de l'espace rural  
 EMP: PROTECTION DE LA NATURE  
 protection de la montagne  
 EMP: PROTECTION DE LA NATURE  
**PROTECTION DE LA NATURE / PROTEZIONE DELLA NATURA**  
**NATURE CONSERVATION / PROTECCION DE LA NATURALEZA**

03.05.05  
 NE: Utiliser ce terme en association avec d'autres descripteurs, ex: protection de la nature + mer  
 EP: protection de l'espace rural  
 protection de la montagne  
 protection du littoral  
 TG: PROTECTION DE L'ENVIRONNEMENT  
 TS: ESPACE PROTEGE  
 ESPECE PROTEGEE  
 TA: PLAN BLEU  
 TOURISME DE NATURE  
**PROTECTION DES POPULATIONS D'ACCUEIL / PROTEZIONE DELLE POPOLAZIONI OSPITANTI**  
**PROTECTION OF HOST COMMUNITIES / PROTECCION DE LA POBLACION RECEPTORA**  
 03.05.06  
 TG: PROTECTION DE L'ENVIRONNEMENT  
 TS: TOURISME ALTERNATIF  
 TA: SATISFACTION DE LA POPULATION LOCALE  
 protection du consommateur  
 EMP: DROIT DE LA CONSOMMATION  
 protection du littoral  
 EMP: PROTECTION DE LA NATURE  
**PROTECTION DU SITE / PROTEZIONE DEL SITO**  
**SITE PROTECTION / PROTECCION DEL SITIO**  
 03.05.01  
 NE: Catégorie de protection du site d'après l'indice de l'UICN (Union internationale pour la conservation de la nature et de ses ressources)  
 TG: INDICATEUR DE DURABILITE EN TOURISME  
 TA: ESPACE PROTEGE  
 SITE CLASSE  
 SITE TOURISTIQUE  
**PROTECTION DU TOURISTE / TUTELA DEL TURISTA**  
**TOURIST PROTECTION / PROTECCION DEL TURISTA**  
 02.02.01  
 TG: DROIT DE LA CONSOMMATION  
 TA: ASSOCIATION DE CONSOMMATEURS  
 protectionnisme  
 EMP: BARRIERE COMMERCIALE  
 protections des monuments  
 EMP: SAUVEGARDE DU PATRIMOINE  
**PSYCHOLOGIE DU TOURISTE / PSICOLOGIA DEL TURISTA**  
**TOURIST PSYCHOLOGY / PSICOLOGIA DEL TURISTA**  
 17.01.01  
 TG: COMPORTEMENT TOURISTIQUE  
**PUBLICATION EN SERIE / COLLANA**  
**SERIALS / PUBLICACIONES SERIADA**  
 16.01.05  
 NE: Publication paraissant en fascicules ou volumes successifs, s'enchaînant en général numériquement ou chronologiquement, pendant une durée non limitée à l'avance, quelle que soit leur périodicité  
 TG: PUBLICATION PERIODIQUE  
**PUBLICATION OFFICIELLE / PUBBLICAZIONE UFFICIALE**  
**OFFICIAL PUBLICATIONS / PUBLICACION OFICIAL**  
 16.01.03  
 TG: DOCUMENT PRIMAIRE  
**PUBLICATION PERIODIQUE / PUBBLICAZIONE PERIODICA**  
**PERIODICAL DOCUMENTS / PUBLICACION PERIODICA**  
 16.01.05  
 TG: DOCUMENTATION TOURISTIQUE  
 TS: ANNUAIRE  
 BULLETIN  
 CALENDRIER  
 CALENDRIER DES MANIFESTATIONS  
 CALENDRIER SCOLAIRE  
 PERIODIQUE  
 PUBLICATION EN SERIE  
**PUBLICITE MENSONGERE / PUBBLICITA INGANNEVOLE**  
**MISLEADING ADVERTISING / PUBLICIDAD ENGAÑOSA**  
 02.02.02  
 TG: DROIT DE LA CONSOMMATION  
**PUBLICITE TOURISTIQUE / PUBBLICITA TURISTICA**  
**TOURISM ADVERTISING / PUBLICIDAD TURISTICA**  
 15.01.03  
 EP: campagne publicitaire  
 TG: COMMUNICATION TOURISTIQUE  
 TS: PUBLIREPORTAGE  
 SPOT PUBLICITAIRE  
 TA: AGENCE DE PUBLICITE  
**PUBLIREPORTAGE / REPORTAGE PUBBLICITARIO**  
**INFORMERCIALS / PUBLIREPORTAJE**  
 15.01.03  
 TG: PUBLICITE TOURISTIQUE  
 pvd  
 EMP: PAYS EN DEVELOPPEMENT

**QATAR / QATAR****QATAR / QATAR**

20.03.06

TG: ETAT DU GOLFE  
PAYS ISLAMIQUE**QUALIFICATION / QUALIFICA****QUALIFICATIONS / CUALIFICACION**

07.06

TG: FORMATION ET EMPLOI  
TS: QUALIFICATION PROFESSIONNELLE**QUALIFICATION PROFESSIONNELLE / QUALIFICA PROFESSIONALE****PROFESSIONAL QUALIFICATIONS / CUALIFICACION PROFESIONAL**

07.06.01

TG: QUALIFICATION

**QUALITE / QUALITA****QUALITY / CALIDAD**

15.01.04

NE: *Relatif au produit touristique, à l'expérience touristique ou à la vie en général (qualité de la vie)*

TG: COMMUNICATION TOURISTIQUE

TS: QUALITE D'ACCUEIL

**QUALITE D'ACCUEIL / QUALITA DELL'ACCOGLIENZA****HOSPITALITY QUALITY / CALIDAD DE LA RECEPCION**

15.01.04

NE: *Tout ce qui est mis en oeuvre pour rendre agréable le séjour ou la visite, de l'approche du site (signalétique, parking, tarif) au départ (amabilité et attention persistant même quand l'acte d'achat est terminé) en passant par la visite elle-même*EP: *accueil  
comportement d'accueil  
convivialité  
hospitalité*

TG: QUALITE

TA: POLITIQUE D'ACCUEIL

**QUALITE DE LA VIE / QUALITA DI VITA****QUALITY OF LIFE / CALIDAD DE VIDA**

17.08.02

TG: TRANSFORMATION SOCIALE

**QUARTIER / QUARTIERE****DISTRICTS / BARRIO**

11.03.03

TG: VILLE

TS: QUARTIER ARTISTIQUE  
QUARTIER COMMERCANT  
QUARTIER HISTORIQUE  
QUARTIER TOURISTIQUE**QUARTIER ARTISTIQUE / QUARTIERE ARTISTICO****ARTISTIC DISTRICTS / BARRIO ARTISTICO**

11.03.03

TG: QUARTIER

**QUARTIER COMMERCANT / QUARTIERE COMMERCIALE****SHOPPING AREAS / BARRIO COMERCIAL**

11.03.03

TG: QUARTIER

**QUARTIER HISTORIQUE / QUARTIERE STORICO****HISTORIC DISTRICTS / BARRIO HISTORICO**

11.03.03

TG: QUARTIER

**QUARTIER TOURISTIQUE / QUARTIERE TURISTICO****TOURISM DISTRICTS / BARRIO TURISTICO**

11.03.03

TG: QUARTIER

**racisme**

EMP: XENOPHOBIE

**RADIO / RADIO****RADIO / RADIO**

09.04.08

TG: LOISIRS D'INTERIEUR

**RADIOACTIVITE / RADIOATTIVITA****RADIOACTIVITY / RADIOACTIVIDAD**

03.04.03

TG: POLLUTION

**rafting**

EMP: CANOTAGE SUR RADEAU PNEUMATIQUE

**raid nordique**

EMP: SKI NORDIQUE

**rallye**

EMP: COMPETITION SPORTIVE

**RANDONNEE / ESCURSIONE****TREKKING / EXCURSION**

09.05.09

EP: *grande randonnée  
randonnée à traineau**tourisme de randonnée*

TG: LOISIRS DE PLEIN AIR

TS: RANDONNEE A MOTO  
RANDONNEE CYCLISTE  
RANDONNEE EQUESTRE  
RANDONNEE PEDESTRE  
TA: CIRCUIT TOURISTIQUE  
TOURISME DE NATURE  
TOURISME FLUVIAL**RANDONNEE A MOTO / ESCURSIONE IN MOTO****MOTORCYCLE TOURING / EXCURSION EN MOTO**

09.05.09

TG: RANDONNEE

*randonnée à ski*

EMP: SKI NORDIQUE

*randonnée à traineau*

EMP: RANDONNEE

*randonnée attelée*

EMP: RANDONNEE EQUESTRE

**RANDONNEE CYCLISTE / ESCURSIONE IN BICI****BICYCLE TOURING / PASEO EN BICICLETA**

09.05.09

TG: RANDONNEE

TA: BICYCLETTE

CYCLISME

CYCLOTOURISME

**RANDONNEE EN ROULOTTE / ESCURSIONE IN ROULOTTE****HORSE-DRAWN HOLIDAYS / EXCURSION EN CARRMATO**

09.05.09

EP: *circuit en roulotte**vacances en roulotte*

TG: RANDONNEE EQUESTRE

**RANDONNEE EQUESTRE / ESCURSIONE A CAVALLO****LONG-DISTANCE RIDING / EXCURSION A CABALLO**

09.05.09

EP: *randonnée attelée*

TG: RANDONNEE

TS: RANDONNEE EN ROULOTTE

TA: TOURISME EQUESTRE

*randonnée fluviale*

EMP: TOURISME FLUVIAL

*randonnée nautique*

EMP: TOURISME FLUVIAL

*randonnée nordique*

EMP: SKI NORDIQUE

**RANDONNEE PEDESTRE / ESCURSIONE A PIEDI****HIKING / SENDERISMO**

09.05.09

EP: *trekking*

TG: RANDONNEE

TA: TOURISME PEDESTRE

**RAPPORT / RAPPORTO****REPORTS / INFORME**

16.01.03

TG: DOCUMENT PRIMAIRE

TS: RAPPORT D'ACTIVITE

RAPPORT DE CONSULTANT

RAPPORT DE MISSION

RAPPORT DE RECHERCHE

RAPPORT NATIONAL

**RAPPORT D'ACTIVITE / RAPPORTO DI ATTIVITA****ANNUAL REPORTS / INFORME DE ACTIVIDADES**

16.01.03

TG: RAPPORT

**RAPPORT DE CONSULTANT / RAPPORTO DI CONSULENZA****CONSULTANT REPORTS / INFORME DE CONSULTOR**

16.01.03

TG: RAPPORT

**RAPPORT DE MISSION / RAPPORTO DI MISSIONE****MISSION REPORTS / INFORME DE MISION**

16.01.03

TG: RAPPORT

**RAPPORT DE RECHERCHE / RAPPORTO DI RICERCA****RESEARCH REPORTS / INFORME DE INVESTIGACION**

16.01.03

TG: RAPPORT

**RAPPORT NATIONAL / RAPPORTO NAZIONALE****COUNTRY REPORTS / INFORME NACIONAL**

16.01.03

TG: RAPPORT

**RAZ-DE-MAREE / MAREMOTO**

**TIDAL WAVES / MAREMOTO**

03.02.07

TG: CATASTROPHE NATURELLE

**REALITE VIRTUELLE / REALTA VIRTUALE****VIRTUAL REALITY / REALIDAD VIRTUAL**

16.05.01

EP: *image virtuelle*

TG: INNOVATION TECHNOLOGIQUE

**RECENSEMENT / RECENSIONE****CENSUSES / CENSO**

16.01.03

TG: DOCUMENT PRIMAIRE

**RECEPTIONNISTE / ADDETTO ALLA RECEPTION****RECEPTIONISTS / RECEPCIONISTA**

07.05.13

TG: METIERS HOTELLERIE RESTAURATION

**RECESSION ECONOMIQUE / RECESSIONE ECONOMICA****ECONOMIC RECESSION / RECESION ECONOMICA**

04.05.01

TG: PIB

**RECETTE DU TOURISME INTERNATIONAL / ENTRATE DEL TURISMO INTERNAZIONALE****INTERNATIONAL TOURISM RECEIPTS / INGRESOS DEL TURISMO INTERNACIONAL**

04.01.02

EP: *dépense des touristes étrangers*

TG: BALANCE DES PAIEMENTS TOURISTIQUES

**RECHERCHE TOURISTIQUE / RICERCA TURISTICA****TOURISM RESEARCH / INVESTIGACION TURISTICA**

16.04

EP: *tourismologie*

TG: SCIENCE ET INFORMATION

TS: ORGANISME DE RECHERCHE

POLITIQUE DE LA RECHERCHE

PROSPECTIVE

TERMINOLOGIE

*récitation*

EMP: CONCERT

**RECOMMANDATION / RACCOMANDAZIONE****RECOMMENDATIONS / RECOMENDACION**

16.01.03

TG: DOCUMENT DE REUNION

**RECRUTEMENT / ASSUNZIONE****RECRUITMENT / CONTRATACION**

07.01.04

EP: *embauche*

TG: MARCHÉ DU TRAVAIL

**RECYCLAGE / RICICLAGGIO****RECYCLING / RECICLAJE**

03.05.03

TG: LUTTE CONTRE LA POLLUTION

*réduction*

EMP: TARIF REDUIT

**REDUCTION DU TEMPS DE TRAVAIL / RIDUZIONE DELL'ORARIO DI LAVORO****REDUCTION OF WORKING HOURS / REDUCCION DE LA JORNADA LABORAL**

17.06.03

TG: TEMPS DE TRAVAIL

**REFUGE DE MONTAGNE / RIFUGIO DI MONTAGNA****MOUNTAIN HUTS / REFUGIO DE MONTAÑA**

08.08

EP: *chalet refuge*

TG: HEBERGEMENT

TA: EQUIPEMENT DE MONTAGNE

*régate*

EMP: COMPETITION SPORTIVE

**REGION ARIDE / REGIONE ARIDA****DESERTS / REGION ARIDA**

11.05.01

EP: *désert*

TG: ZONE CLIMATIQUE

*région côtière*

EMP: LITTORAL

*région d'origine*

EMP: PAYS D'ORIGINE

**REGION DE L'OCEAN INDIEN / REGIONE DELL'OCEANO INDIANO****INDIAN OCEAN REGION / REGION DEL OCEANO INDICO**

20.07.09

TG: GROUPEMENT GEOGRAPHIQUE

TS: COMORES

MADAGASCAR

MAURICE

REUNION

SEYCHELLES

## SRI LANKA

**REGION POLAIRE / REGIONE POLARE****ARCTIC REGIONS / REGION POLAR**

11.05.01

TG: ZONE CLIMATIQUE

*région rurale*

EMP: ESPACE RURAL

**REGION TEMPEREE / REGIONE TEMPERATA****TEMPERATE ZONES / REGION TEMPLADA**

11.05.01

TG: ZONE CLIMATIQUE

**REGION TOURISTIQUE / REGIONE TURISTICA****TOURISM REGIONS / REGION TURISTICA**

11.04

EP: *zone touristique*

TG: PATRIMOINE TOURISTIQUE

**REGION TROPICALE / REGIONE TROPICALE****TROPICS / REGION TROPICAL**

11.05.01

TG: ZONE CLIMATIQUE

*région urbaine*

EMP: VILLE

*règlement*

EMP: REGLEMENTATION

*règlement judiciaire*

EMP: DEFAILLANCE D'ENTREPRISE

**REGLEMENTATION / REGOLAMENTAZIONE****REGULATION / REGLAMENTACION**

02.11

NE: *Utiliser ce terme en association avec d'autres termes appropriés*EP: *règlement*

TG: DROIT DU TOURISME

TS: CLASSEMENT

DECLASSEMENT

DEREGLEMENTATION

REGLEMENTATION DE LA CIRCULATION

REGLEMENTATION DOUANIERE

SALUBRITE

SECURITE

TA: LEGISLATION

**REGLEMENTATION DE LA CIRCULATION / REGOLAMENTAZIONE DELLA CIRCOLAZIONE****TRAFFIC REGULATIONS / REGLAMENTACION DEL TRAFICO**

02.11.04

EP: *code de la route*

TG: REGLEMENTATION

TS: ASSURANCE

PERMIS DE CONDUIRE

STATIONNEMENT POUR AUTOCARS

ZONE DE MOUILLAGE

**REGLEMENTATION DOUANIERE / REGOLAMENTAZIONE DOGANALE****CUSTOMS REGULATIONS / REGLAMENTACION ADUANERA**

02.11.05

EP: *contrôle douanier**douane**formalité de frontière**formalité douanière*

TG: REGLEMENTATION

TS: DROIT DE DOUANE

FRONTIERE

PASSEPORT

VISA

*règlementation sanitaire*

EMP: SALUBRITE

**REHABILITATION / RIABILITAZIONE****REDEVELOPMENT / REHABILITACION**

08.09

TG: HEBERGEMENT

*relais de campagne*

EMP: AUBERGE RURALE

**RELAIS EQUESTRE / RELAIS EQUESTRE****EQUESTRIAN INNS / POSADA ECUESTRE**

08.04.05

EP: *gîte équestre*

TG: HEBERGEMENT RURAL

**RELATIONS PUBLIQUES / RELAZIONI PUBBLICHE****PUBLIC RELATIONS / RELACIONES PUBLICAS**

04.08.06

TG: GESTION

*remboursement*

EMP: INDEMNISATION

**REMISE EN FORME / FITNESS CENTRE**

**PHYSICAL FITNESS / PUESTA EN FORMA**

18.13.03

TG: TOURISME DE SANTE  
TA: CLUB DE REMISE EN FORME  
THALASSOTHERAPIE  
THERMALISME

*remonte-pente*

**EMP:** REMONTEE MECANIQUE

**REMONTEE MECANIQUE / IMPIANTO DI RISALITA**

**SKI LIFTS / REMONTE MECANICO**

05.08.07

EP: remonte-pente  
télécabine  
téléphérique  
télésiège  
télési

TG: EQUIPEMENT DE SPORT  
TA: MOYEN DE TRANSPORT

*rempart*

**EMP:** FORTIFICATION

**REMUNERATION / RETRIBUZIONE**

**REMUNERATION / HONORARIOS**

07.01.02

TG: CONDITIONS DE TRAVAIL  
TS: SALAIRE

**RENOVATION URBAINE / RINNOVAMENTO URBANO**

**URBAN RENEWAL / RENOVACION URBANA**

12.09.01

TG: URBANISME  
TS: VILLE NOUVELLE

*renseignement*

**EMP:** INFORMATION TOURISTIQUE

**RENTABILITE / REDDITIVITA**

**PROFITABILITY / RENTABILIDAD**

04.06.03

TG: INVESTISSEMENT TOURISTIQUE  
TS: SEUIL DE RENTABILITE  
TA: BENEFICE

*réparation*

**EMP:** INDEMNISATION

**REPAS A EMPORTER / PASTO DA ASPORTO**

**TAKEAWAY RESTAURANTS / COMIDA PARA LLEVAR**

13.07.05

TG: RESTAURATION

*repas de bébé*

**EMP:** REPAS SPECIAL

*repas diététique*

**EMP:** REPAS SPECIAL

*repas gastronomique*

**EMP:** REPAS SPECIAL

**REPAS SPECIAL / PASTO SPECIALE**

**SPECIAL MEALS / COMIDAS ESPECIALES**

13.07.06

EP: repas de bébé  
repas diététique  
repas gastronomique  
repas végétarien

TG: RESTAURATION

*repas végétarien*

**EMP:** REPAS SPECIAL

**REPertoire / REPertorio**

**DIRECTORIES / REPertorio**

16.01.04

TG: DOCUMENT SECONDAIRE

*repos*

**EMP:** TEMPS DE LOISIR

*représentant local d'agence de voyage*

**EMP:** AGENT DE VOYAGES

**REPRESENTATION GOUVERNEMENTALE / RAPPRESENTANZA GOVERNATIVA**

**DIPLOMATIC REPRESENTATION / REPRESENTACION GUBERNAMENTAL**

12.10.05

TG: POLITIQUE INTERNATIONALE DU TOURISME  
TS: AMBASSADE  
CONSULAT

*représentation touristique étrangère*

**EMP:** OFFICE DE TOURISME ETRANGER

**REPUBLIQUE ARABE SYRIENNE / REPUBBLICA ARABA SIRIANA**

**SYRIAN AR / REPUBLICA ARABE SIRIA**

20.03.06

TG: ETAT ARABE  
MOYEN-ORIENT

PAYS ISLAMIQUE

PAYS MEDITERRANEEN

**REPUBLIQUE CENTRAFRICAINE / REPUBBLICA CENTRAFRICANA**

**CENTRAL AFRICAN REPUBLIC / REPUBLICA CENTROAFRICANA**

20.01.03

TG: AFRIQUE CENTRALE  
AFRIQUE FRANCOPHONE

**REPUBLIQUE DEMOCRATIQUE ALLEMANDE / REPUBBLICA DEMOCRATICA TEDESCA**

**GERMAN DR / REPUBLICA DEMOCRATICA DE ALEMANIA**

20.04.03

NE: A utiliser pour les événements entre 1949 et 1990

TG: EUROPE ORIENTALE

PAYS DU CAEM

TA: ALLEMAGNE

ALLEMAGNE, REPUBLIQUE FEDERALE

**REPUBLIQUE DOMINICAINE / REPUBBLICA DOMINICANA**

**DOMINICAN REPUBLIC / REPUBLICA DOMINICANA**

20.02.05

TG: AMERIQUE LATINE

CARAIBES

*République slovaque*

**EMP:** SLOVAQUIE

**REPUBLIQUE TCHEQUE / REPUBBLICA CECA**

**CZECH REPUBLIC / REPUBLICA CHECA**

20.04.03

NE: A utiliser pour les événements après 1992

TG: EUROPE ORIENTALE

PAYS DE L'OCDE

**RESEAU / RETE**

**NETWORKS / RED DE TRANSPORTE**

19.06.02

TG: TRAFIC

TS: LIGNE MARITIME

RESEAU AERIE

RESEAU FERROVIAIRE

RESEAU ROUTIER

**RESEAU AERIE / RETE AEREA**

**AIR TRANSPORT NETWORKS / RED AEREA**

19.06.02

TG: RESEAU

**RESEAU D'INFORMATION / RETE DI INFORMAZIONI**

**INFORMATION NETWORKS / RED DE INFORMACION**

16.02.03

EP: autoroute de l'information

réseau d'information économique du tourisme

TG: INFORMATION TOURISTIQUE

TS: INTERNET

INTRANET

TA: OFFICE DE TOURISME

*réseau d'information économique du tourisme*

**EMP:** RESEAU D'INFORMATION

**RESEAU FERROVIAIRE / RETE FERROVIARIA**

**RAILWAY NETWORKS / RED FERROVIARIA**

19.06.02

TG: RESEAU

**RESEAU ROUTIER / RETE STRADALE**

**ROAD NETWORKS / RED DE CARRETERAS**

19.06.02

TG: RESEAU

*réservation*

**EMP:** SERVICE DE RESERVATION

**RESERVE D'ANIMAUX / RISERVA DI ANIMALI**

**WILDLIFE RESERVES / RESERVA DE ANIMALES**

03.05.05

TG: ESPECE PROTEGEE

TA: RESERVE NATURELLE

*réserve marine*

**EMP:** PARC MARIN

**RESERVE NATURELLE / RISERVA NATURALE**

**NATURE RESERVES / RESERVA NATURAL**

03.05.05

TG: ESPACE PROTEGE

TA: RESERVE D'ANIMAUX

RESSOURCE NATURELLE

*résidence classée*

**EMP:** RESIDENCE DE TOURISME

**RESIDENCE DE TOURISME / RESIDENCE TURISTICO**

**TOURISM RESIDENCES / APARTAMENTO TURISTICO**

08.02.06

NE: Etablissement d'hébergement touristique classé, offrant dans des immeubles homogènes, des appartements entièrement équipés, loués à la journée, à la semaine ou au mois, avec des services

*très variés inclus dans le prix ou proposés à la carte*

*EP: copropriété améliorée*  
*hôtel-résidence*  
*résidence classée*

TG: HEBERGEMENT DE VACANCES  
**RESIDENCE PRINCIPALE / RESIDENZA PRINCIPALE**  
**MAIN RESIDENCES / VIVIENDA PRINCIPAL**  
08.10  
TG: HEBERGEMENT

**RESIDENCE SECONDAIRE / RESIDENZA SECONDARIA**  
**SECOND HOMES / SEGUNDA VIVIENDA**  
08.11  
TG: HEBERGEMENT

**RESIDENT / RESIDENTE**  
**RESIDENTS / RESIDENTE**  
06.10.03  
TG: TYPOLOGIE DES VISITEURS

**RESOLUTION / RISOLUZIONE**  
**RESOLUTIONS / RESOLUCION**  
16.01.03  
TG: DOCUMENT DE REUNION

*resort*  
**EMP: COMPLEXE TOURISTIQUE**  
**RESPONSABILITE / RESPONSABILITA**  
**LIABILITY / RESPONSABILIDAD**  
02.09.05  
*EP: responsabilité civile*  
TG: JUSTICE

*responsabilité civile*  
**EMP: RESPONSABILITE**  
**RESPONSABLE DE CENTRE DE VACANCES / RESPONSABILE DEL CENTRO DI VACANZE**  
**HOLIDAY CAMP MANAGERS / RESPONSABLE DE CENTRO DE VACACIONES**  
07.04.12  
TG: METIERS DU TOURISME

**RESPONSABLE DE RESTAURATION / RESPONSABILE DELLA RISTORAZIONE**  
**FOOD AND BEVERAGE MANAGERS / TECNICO DE RESTAURACION**  
07.05.14  
TG: METIERS HOTELIERIE RESTAURATION

**RESSOURCE NATURELLE / RISORSA NATURALE**  
**NATURAL RESOURCES / RECURSO NATURAL**  
11.05  
*EP: géographie physique*  
*patrimoine naturel*  
*richesse naturelle*

TG: PATRIMOINE TOURISTIQUE  
TS: CLIMAT  
EAUX INTERIEURES  
ESPACE RURAL  
LITTORAL  
MONTAGNE  
RESSOURCE RENOUVELABLE

TA: ECOLOGIE DU TOURISME  
GEOGRAPHIE DU TOURISME  
PARC NATUREL  
RESERVE NATURELLE

**RESSOURCE RENOUVELABLE / RISORSA RINNOVABILE**  
**RENEWABLE RESOURCES / RECURSO RENOVABLE**  
11.05.06  
TG: RESSOURCE NATURELLE

*ressource touristique*  
**EMP: PATRIMOINE TOURISTIQUE**

**RESTAURANT / RISTORANTE**  
**RESTAURANTS / RESTAURANTE**  
13.07.07  
TG: RESTAURATION  
TS: CHAINE DE RESTAURATION  
RESTAURANT GASTRONOMIQUE

**RESTAURANT GASTRONOMIQUE / RISTORANTE GASTRONOMICO**  
**GASTRONOMIC RESTAURANTS / RESTAURANTE GASTRONOMICO**  
13.07.07  
TG: RESTAURANT

**RESTAURATEUR / RISTORATORE**  
**RESTAURATEURS / RESTAURADOR**  
14.14  
TG: PROFESSIONNEL DU TOURISME  
TS: TRAITEUR  
TA: METIERS HOTELIERIE RESTAURATION  
RESTAURATION

**RESTAURATION / RISTORAZIONE**  
**CATERING / RESTAURACION**  
13.07

*EP: industrie de la restauration*  
TG: PRESTATION TOURISTIQUE  
TS: BANQUET  
CAFE  
CAFETERIA  
FERME AUBERGE  
REPAS A EMPORTER  
REPAS SPECIAL  
RESTAURANT  
RESTAURATION A DOMICILE  
RESTAURATION HOTELIERIE  
RESTAURATION RAPIDE  
SALON DE THE  
TABLE D'HOTE

TA: METIERS HOTELIERIE RESTAURATION  
RESTAURATEUR

**RESTAURATION A DOMICILE / RISTORAZIONE A DOMICILIO**  
**HOME CATERING SERVICES / RESTAURACION A DOMICILIO**  
13.07.08  
TG: RESTAURATION

**RESTAURATION DE MONUMENT / RESTAURO DEL MONUMENTO**  
**MONUMENT RESTORATION / RESTAURACION DE MONUMENTOS**  
03.05.07  
*EP: chantier de sauvegarde*  
TG: SAUVEGARDE DU PATRIMOINE

**RESTAURATION HOTELIERIE / RISTORAZIONE ALBERGHIERA**  
**HOTEL CATERING / RESTAURACION HOTELERA**  
13.07.09  
TG: RESTAURATION

**RESTAURATION RAPIDE / RISTORAZIONE RAPIDA**  
**FAST FOOD RESTAURANTS / RESTAURACION RAPIDA**  
13.07.10  
*EP: chaîne de restauration rapide*  
*fast-food*  
TG: RESTAURATION

*restriction commerciale*  
**EMP: BARRIERE COMMERCIALE**  
*retombée économique du tourisme*  
**EMP: INCIDENCE DU TOURISME**

*retraité*  
**EMP: TROISIEME AGE**

**REUNION / RIUNIONE**  
**REUNION / REUNION**  
20.01.04  
TG: AFRIQUE DE L'EST  
AFRIQUE FRANCOPHONE  
REGION DE L'OCEAN INDIEN

TA: FRANCE

*revenu des entreprises*  
**EMP: CHIFFRE D'AFFAIRES**

*revenu des ménages*  
**EMP: CONSOMMATION DES MENAGES**

*revenu du tourisme*  
**EMP: CONSOMMATION INTERIEURE**

**REVISION DE PROJET / REVISIONE DEL PROGETTO**  
**PROJECT REVISIONS / REVISIONE DE PROYECTO**  
12.14.11  
TG: PROJET TOURISTIQUE

**REVOLUTION / RIVOLUZIONE**  
**REVOLUTIONS / REVOLUCION**  
04.05.02  
TG: CONJONCTURE POLITIQUE

*revue*  
**EMP: PERIODIQUE**

**REVUE DE PRESSE / RASSEGNA STAMPA**  
**PRESS REVIEW / REVISTA**  
16.01.04  
TG: DOCUMENT SECONDAIRE

*Rhodésie*  
**EMP: ZIMBABWE**

*richesse naturelle*  
**EMP: RESSOURCE NATURELLE**

*rivage*  
**EMP: LITTORAL**

**RIVIERE / FIUME**  
**RIVERS / RIO**  
11.05.02  
*EP: fleuve*  
*ruisseau*  
TG: VOIE NAVIGABLE

*roller*

**EMP:** PATINAGE A ROULETTES

**ROUMANIE / ROMANIA**  
**ROMANIA / RUMANIA**

20.04.03

TG: EUROPE ORIENTALE  
PAYS DU CAEM  
PAYS FRANCOPHONE

**ROUTE / STRADA**

**ROADS / CARRETERA**

19.03.09

TG: INFRASTRUCTURE DE TRANSPORT

**ROUTE DES VINS / STRADA DEI VINI**

**WINE ROUTES / RUTA ENOLOGICA**

13.08.01

TG: CIRCUIT GASTRONOMIQUE  
TA: TOURISME VITICOLE

**ROUTE TOURISTIQUE / STRADA TURISTICA**

**TOURISM ROUTES / RUTA TURISTICA**

11.06

NE: Produit touristique qui assemble, le long d'un trajet, la visite de sites sur un même thème. Cette présentation vise à accroître la fréquentation et la durée de séjour

TG: PATRIMOINE TOURISTIQUE

TA: CIRCUIT GASTRONOMIQUE  
CIRCUIT TOURISTIQUE

**ROYAUME-UNI / REGNO UNITO**

**UK / REINO UNIDO**

20.04.02

EP: Angleterre  
Ecosse  
Grande-Bretagne  
Irlande du Nord  
Pays de Galles

TG: EUROPE OCCIDENTALE  
PAYS DE L'OCDE  
PAYS DE L'UNION EUROPEENNE  
PAYS DE LA CEE

TA: ANGUILLA  
BERMUDES  
GIBRALTAR  
ILES MALOUINES (Falkland)  
ILES TURQUES ET CAIQUES  
ILES VIERGES BRITANNIQUES  
MONTSERRAT  
PITCAIRN  
SAINTE-HELENE

**RSS D'ARMENIE / RSS DI ARMENIA**

**ARMENIAN SSR / RSS DE ARMENIA**

20.04.03

NE: A utiliser pour les événements d'avant 1991  
TG: URSS

**RSS D'AZERBAIDJAN / RSS DI AZERBAIGIAN**

**AZERBAIJAN SSR / RSS DE AZERBAIJAN**

20.04.03

NE: A utiliser pour les événements d'avant 1991  
TG: URSS

**RSS D'ESTONIE / RSS DI ESTONIA**

**ESTONIAN SSR / RSS DE ESTONIA**

20.04.03

NE: A utiliser pour les événements d'avant 1991  
TG: URSS

**RSS D'OUBEKISTAN / RSS DI OUBEKISTAN**

**UZBEK SSR / RSS DE OUBEKISTAN**

20.04.03

NE: A utiliser pour les événements d'avant 1991  
TG: URSS

**RSS D'UKRAINE / RSS DI UCRAINA**

**UKRANIAN SSR / RSS DE UCRANIA**

20.04.03

NE: A utiliser pour les événements d'avant 1991  
TG: URSS

**RSS DE BIELORUSSIE / RSS DI BIELORUSSIA**

**BYELORUSSIAN SSR / RSS DE BIELORUSSIA**

20.04.03

NE: A utiliser pour les événements d'avant 1991; sinon, utiliser "Bélarus"  
TG: URSS

**RSS DE GEORGIE / RSS DI GEORGIA**

**GEORGIAN SSR / RSS DE GEORGIA**

20.04.03

NE: A utiliser pour les événements d'avant 1991  
TG: URSS

**RSS DE LETTONIE / RSS DI LETTONIA**

**LATVIAN SSR / RSS DE LETONIA**

20.04.03

NE: A utiliser pour les événements d'avant 1991  
TG: URSS

**RSS DE LITUANIE / RSS DI LITUANIA**

**LITHUANIAN SSR / RSS DE LITUANIA**

20.04.03

NE: A utiliser pour les événements d'avant 1991  
TG: URSS

**RSS DE MOLDAVIE / RSS DI MOLDAVIA**

**MOLDAVIAN SSR / RSS DE MOLDAVIA**

20.04.03

NE: A utiliser pour les événements d'avant 1991  
TG: URSS

**RSS DE RUSSIE / RSS DI RUSSIA**

**RUSSIAN SSR / RSS DE RUSIA**

20.04.03

NE: A utiliser pour les événements d'avant 1991  
TG: URSS

**RSS DU KAZAKHSTAN / RSS DI KAZAKISTAN**

**KAZAKH SSR / RSS DE KAZAKISTAN**

20.04.03

NE: A utiliser pour les événements d'avant 1991  
TG: URSS

**RSS DU TADJIKISTAN / RSS DI TAGIKISTAN**

**TAJIK SSR / RSS DE TAYIKISTAN**

20.04.03

NE: A utiliser pour les événements d'avant 1991  
TG: URSS

**RSS KIRGHIZE / RSS DI KIRGHIZISTAN**

**KIRGHIZ SSR / RSS DE KIRGUISTAN**

20.04.03

NE: A utiliser pour les événements d'avant 1991  
TG: URSS

**RSS TURKMENE / RSS DI TURKMENISTAN**

**TURKMEN SSR / RSS TURCOMANA**

20.04.03

NE: A utiliser pour les événements d'avant 1991  
TG: URSS

**RUGBY / RUGBY**

**RUGBY / RUGBY**

01.07.11

TG: SPORT DE BALLE

*ruisseau*

**EMP:** RIVIERE

**RUSSIE / RUSSIA**

**RUSSIA / RUSIA**

20.04.03

NE: A utiliser pour les événements d'avant 1918  
TG: EUROPE ORIENTALE  
TA: PAYS DE LA CEI  
URSS

**RWANDA / RUANDA**

**RWANDA / RWANDA**

20.01.04

TG: AFRIQUE DE L'EST  
AFRIQUE FRANCOPHONE

**SABLIERE / RENAIO**

**SAND QUARRIES / ARENALES**

03.04.01

EP: carrière

TG: DEGRADATION

*sabre*

**EMP:** ESCRIME

**SAFARI / SAFARI**

**SAFARIS / SAFARI**

09.05.10

TG: LOISIRS DE PLEIN AIR  
TS: SAFARI-PHOTO

**SAFARI-PHOTO / SAFARI FOTOGRAFICO**

**PHOTO SAFARIS / SAFARI FOTOGRAFICO**

09.05.10

TG: SAFARI

**SAHARA / SAHARA**

**SAHARA / SAHARA**

20.01.06

TG: AFRIQUE DU NORD  
**SAHARA OCCIDENTAL / SAHARA OCCIDENTALE**

**WESTERN SAHARA / SAHARA OCCIDENTAL**

20.01.05

TG: AFRIQUE DE L'OUEST

TERRITOIRE NON AUTONOME

**SAHEL / SAHEL**  
**SAHEL / SAHEL**  
 20.07.10  
 TG: GROUPEMENT GEOGRAPHIQUE  
 TS: BURKINA FASO  
 CAMEROUN  
 GAMBIE  
 MALI  
 MAURITANIE  
 NIGER  
 NIGERIA  
 SENEGAL  
 SOUDAN  
 TCHAD  
 TA: AFRIQUE AU SUD DU SAHARA  
 AFRIQUE DE L'OUEST  
 AFRIQUE FRANCOPHONE

**SAINT CHRISTOPHE ET NEVIS / SAINT KITTS E NEVIS**  
**SAINT CHRISTOPHER AND NEVIS / SAN CRISTOBAL Y NIEVES**  
 20.02.05  
 TG: CARAIBES  
 PETIT ETAT

**SAINT-MARIN / SAN MARINO**  
**SAN MARINO / SAN MARINO**  
 20.04.02  
 TG: EUROPE OCCIDENTALE

**SAINT-PIERRE-ET-MIQUELON / SAINT-PIERRE E MIQUELON**  
**SAINT PIERRE AND MIQUELON / SAN PEDRO Y MIQUELON**  
 20.02.02  
 TG: AMERIQUE DU NORD  
 TA: FRANCE

**SAINT-SIEGE / SANTA SEDE**  
**HOLY SEE / SANTA SEDE**  
 20.04.02  
 EP: *Vatican*  
 TG: EUROPE OCCIDENTALE

**SAINT-VINCENT-ET-GRENADINES / SAINT VINCENT E GRENADINE**  
**SAINT VINCENT AND THE GRENADINES / SAN VICENTE Y LAS GRANADINAS**  
 20.02.05  
 TG: CARAIBES  
 PETIT ETAT

**SAINTE-HELENE / SANT'ELENA**  
**SAINT HELENA / SANTA ELENA**  
 20.01.02  
 TG: AFRIQUE AUSTRALE  
 PETIT ETAT  
 TERRITOIRE NON AUTONOME  
 TA: ROYAUME-UNI

**SAINTE-LUCIE / SAINT LUCIA**  
**SAINT LUCIA / SANTA LUCIA**  
 20.02.05  
 TG: CARAIBES  
 PAYS FRANCOPHONE  
 PETIT ETAT

**SAISON / STAGIONE**  
**SEASONS / ESTACIONES**  
 11.05.01  
 TG: CLIMAT  
 TS: AUTOMNE  
 ETE  
 HIVER  
 PRINTEMPS  
 TA: SAISONNALITE

**SAISONNALITE / STAGIONALITA**  
**SEASONALITY / ESTACIONALIDAD**  
 12.03.02  
 NE: *Concentration de la fréquentation d'un site ou d'un équipement sur une saison ou une partie de l'année, due, d'une part, à la spécificité d'un site ou d'un équipement et, d'autre part, aux contraintes du calendrier scolaire et des dates des congés payés*  
 EP: *désaisonnalité*  
*fluctuation saisonnière*  
*fréquentation saisonnière*  
*période d'affluence*  
*pointe saisonnière*  
*variation saisonnière*  
 TG: AMENAGEMENT DU TEMPS  
 TS: BASSE SAISON  
 HAUTE SAISON  
 HORS SAISON  
 MOYENNE SAISON

TA: EMPLOI SAISONNIER  
 POPULATION SAISONNIERE  
 SAISON

**SALAIRE / SALARIO**  
**PAY / SALARIO**  
 07.01.02  
 EP: *traitement*  
 TG: REMUNERATION

*salarié*  
 EMP: EMPLOYE

**SALLE A MANGER / SALA PRANZO**  
**DINING ROOMS / COMEDOR**  
 05.11.14  
 TG: EQUIPEMENT HOTELIER

**SALLE D'ANIMATION / SALA ANIMAZIONE**  
**ENTERTAINMENT ROOMS / SALA DE ANIMACION**  
 05.11.15  
 TG: EQUIPEMENT HOTELIER

**SALLE D'EXPOSITION / SALA ESPOSIZIONE**  
**EXHIBITION HALLS / SALA DE EXPOSICIONES**  
 05.02.10  
 TG: SALLE DE SPECTACLE

**SALLE D'OPERA / SALA OPERA**  
**OPERA HOUSES / SALA DE OPERA**  
 05.02.10  
 TG: SALLE DE SPECTACLE

*salle de bain*  
 EMP: EQUIPEMENT SANITAIRE

**SALLE DE BOWLING / SALA BOWLING**  
**BOWLING ALLEYS / BOLERA**  
 05.08.08  
 TG: EQUIPEMENT DE SPORT

**SALLE DE CINEMA / SALA CINEMATOGRAFICA**  
**CINEMAS / SALA DE CINE**  
 05.02.10  
 TG: SALLE DE SPECTACLE

**SALLE DE CONCERT / SALA CONCERTO**  
**CONCERT HALLS / SALA DE CONCIERTOS**  
 05.02.10  
 TG: SALLE DE SPECTACLE

*salle de conférence*  
 EMP: SALLE DE REUNION

**SALLE DE CONGRES / SALA CONGRESSUALE**  
**CONFERENCE HALLS / SALA DE CONGRESOS**  
 05.04.03  
 TG: EQUIPEMENT DE CONGRES

**SALLE DE GYMNASTIQUE / SALA DI GINNASTICA**  
**GYMNASIA / SALA DE GIMNASIA**  
 05.08.09  
 EP: *gymnase*  
 TG: EQUIPEMENT DE SPORT

**SALLE DE JEU / SALA GIOCHI**  
**GAME PARLOURS / SALA DE JUEGOS**  
 05.11.16  
 TG: EQUIPEMENT HOTELIER

**SALLE DE REUNION / SALA RIUNIONI**  
**CONFERENCE ROOMS / SALA DE REUNIONES**  
 05.04.04  
 EP: *salle de conférence*  
*salle de séminaire*  
 TG: EQUIPEMENT DE CONGRES

*salle de séminaire*  
 EMP: SALLE DE REUNION

**SALLE DE SPECTACLE / SALA SPETTACOLO**  
**AUDITORIA / SALA DE ESPECTACULOS**  
 05.02.10  
 TG: EQUIPEMENT CULTUREL  
 TS: SALLE D'EXPOSITION  
 SALLE D'OPERA  
 SALLE DE CINEMA  
 SALLE DE CONCERT  
 SALLE DE THEATRE

**SALLE DE SPORT / PALESTRA**  
**SPORTS HALLS / SALA DE DEPORTE**  
 05.08.10  
 TG: EQUIPEMENT DE SPORT

**SALLE DE SQUASH / SALA DI SQUASH**  
**SQUASH COURTS / SALA DE SQUASH**  
 05.08.11  
 TG: EQUIPEMENT DE SPORT

**SALLE DE THEATRE / SALA TEATRO**



**THEATRES / SALA DE TEATRO**

05.02.10

TG: SALLE DE SPECTACLE

salle de TV

**EMP:** SALON**SALLE DES VENTES / SALA ASTE****AUCTION HOUSES / SALA DE SUBASTAS**

13.02.01

TG: COMMERCE D'OCCASION

**SALON / SALONE****DRAWING ROOMS / SALON**

05.11.17

EP: salle de TV

TG: EQUIPEMENT HOTELIER

salon agricole

**EMP:** MANIFESTATION COMMERCIALE

salon commercial

**EMP:** MANIFESTATION COMMERCIALE

salon d'art

**EMP:** MANIFESTATION CULTURELLE**SALON DE THE / SALA DA TE****TEA ROOMS / SALON DE TE**

13.07.11

TG: RESTAURATION

**SALON DU TOURISME / SALONE DEL TURISMO****TOURISM EXHIBITIONS / EXPOSICION DE TURISMO**

10.01.01

TG: MANIFESTATION COMMERCIALE

salon industriel

**EMP:** MANIFESTATION COMMERCIALE

salon professionnel

**EMP:** MANIFESTATION COMMERCIALE**SALUBRITE / SALUBRITA****SANITATION / SALUBRIDAD**

02.11.06

EP: hygiène publique  
réglementation sanitaire

TG: REGLEMENTATION

TS: CONTROLE SANITAIRE

**SAMOA / SAMOA****SAMOA / SAMOA**

20.03.07

NE: Pour les événements avant septembre 1997, utiliser Samoa occidentale

EP: îles Samoa Occidentales

TG: OCEANIE

**SAMOA AMERICAINES / SAMOA AMERICANE****AMERICAN SAMOA / SAMOA AMERICANA**

20.03.07

EP: îles Samoa

TG: OCEANIE

PETIT ETAT

TERRITOIRE NON AUTONOME

TA: ETATS-UNIS

**SANATORIUM / SANATORIO****SANATORIA / SANATORIO**

05.07.04

TG: ETABLISSEMENT DE CURE

sanctuaire

**EMP:** MONUMENT**SANTE / SALUTE****HEALTH PURPOSES / SALUD**

06.02.06

TG: MOTIF DE SEJOUR

TA: TOURISME DE SANTE

**SAO TOME-ET-PRINCIPE / SAO TOME E PRINCIPE****SAO TOME AND PRINCIPE / SANTO TOME Y PRINCIPE**

20.01.03

TG: AFRIQUE CENTRALE

AFRIQUE LUSOPHONE

PETIT ETAT

**SARL / SOCIETA A RESPONSABILITA LIMITATA****PRIVATE LIMITED COMPANIES / SOCIEDAD LIMITADA**

02.01.02

EP: société anonyme à responsabilité limitée

TG: STATUT JURIDIQUE

**SATISFACTION DE LA POPULATION LOCALE / GRADIMENTO DELLA POPOLAZIONE LOCALE****LOCAL SATISFACTION / Satisfacción de la Población Local**

03.05.01

NE: Degré de satisfaction de la population locale (d'après un questionnaire).

TG: INDICATEUR DE DURABILITE EN TOURISME

TA: PROTECTION DES POPULATIONS D'ACCUEIL

**SATISFACTION DES CONSOMMATEURS / GRADIMENTO DEI CONSUMATORI****CONSUMER SATISFACTION / Satisfacción del Consumidor**

03.05.01

NE: Degré de satisfaction des visiteurs (d'après un questionnaire)

TG: INDICATEUR DE DURABILITE EN TOURISME

TA: ASPIRATION

ATTRAIT

MOTIVATION

PREFERENCE

saturation des zones touristiques

**EMP:** FOYER TOURISTIQUE**SAUVEGARDE DU PATRIMOINE / TUTELA DEL PATRIMONIO****HERITAGE CONSERVATION / CONSERVACION DEL PATRIMONIO**

03.05.07

EP: conservation du patrimoine

protections des monuments

TG: PROTECTION DE L'ENVIRONNEMENT

TS: RESTAURATION DE MONUMENT

sauvetage

**EMP:** SECOURS**SAVOIR-FAIRE / KNOW-HOW****KNOW-HOW / CONOCIMIENTOS TECNICOS**

16.05.03

NE: Relatif à la technique comme à la gestion

TG: TECHNOLOGIE DU TOURISME

TS: EXPORTATION DU SAVOIR-FAIRE

INGENIERIE TOURISTIQUE

**SCANDINAVIE / SCANDINAVIA****SCANDINAVIA / ESCANDINAVIA**

20.07.11

EP: pays scandinave

TG: GROUPEMENT GEOGRAPHIQUE

TS: DANEMARK

NORVEGE

SUEDE

TA: EUROPE DU NORD

EUROPE OCCIDENTALE

science des systèmes

**EMP:** ANALYSE DE SYSTEME**SCIENCE ET INFORMATION / SCIENZA E INFORMAZIONE****SCIENCE AND INFORMATION / CIENCIA E INFORMACION**

16

TS: DOCUMENTATION TOURISTIQUE

INFORMATION TOURISTIQUE

METHODOLOGIE

RECHERCHE TOURISTIQUE

TECHNOLOGIE DU TOURISME

**SCULPTURE / SCULTURA****SCULPTURE / ESCULTURA**

09.03.10

EP: art plastique

TG: LOISIRS CULTURELS

**SECHERESSE / SICCITA****DROUGHTS / SEQUIA**

03.02.08

TG: CATASTROPHE NATURELLE

**SECOURISTE / SOCCORRITORE****LIFEGUARDS / SOCORRISTA**

07.04.13

EP: pisteur-secouriste

TG: METIERS DU TOURISME

**SECOURS / SOCCORSO****RELIEF / ASISTENCIA EN VIAJE**

02.11.07

EP: sauvetage

TG: SECURITE

TS: ASSURANCE ANNULATION

ASSURANCE SECOURS

secteur côtier

**EMP:** LITTORAL**SECURITE / SICUREZZA****SAFETY / SEGURIDAD**

02.11.07

TG: REGLEMENTATION

TS: INDEMNISATION

PREVENTION DES ACCIDENTS

SECOURS

séisme

**EMP:** TREMBLEMENT DE TERRE

séjour

**EMP:** FREQUENTATION

*séjour à l'étranger*

**EMP:** TOURISME EMETTEUR

*séjour d'agrément*

**EMP:** VOYAGE D'AGREMENT

*séjour éducatif*

**EMP:** VOYAGE DE FORMATION

**SEJOUR LINGUISTIQUE / SOGGIORNO LINGUISTICO  
LANGUAGE STAYS / VIAJE LINGUISTICO**

18.07.02

*EP:* voyage linguistique

*TG:* TOURISME DE FORMATION

*sem*

**EMP:** SOCIETE D'ECONOMIE MIXTE

**SEMINAIRE / SEMINARIO**

**SEMINARS / SEMINARIO**

18.03.02

*TG:* TOURISME D'AFFAIRES

**SENEGAL / SENEGAL**

**SENEGAL / SENEGAL**

20.01.05

*TG:* AFRIQUE DE L'OUEST  
AFRIQUE FRANCOPHONE  
PAYS ISLAMIQUE  
SAHEL

**SENTIER / SENTIERO**

**PATHS / SENDERO**

05.08.12

*EP:* sentier de randonnée

*TG:* EQUIPEMENT DE SPORT

*TS:* CHEMIN DE HALAGE  
SENTIER CYCLISTE  
SENTIER DE GRANDE RANDONNEE  
SENTIER EQUESTRE  
SENTIER PEDESTRE

*TA:* SENTIER LITTORAL

*sentier côtier*

**EMP:** SENTIER LITTORAL

**SENTIER CYCLISTE / ITINERARIO CICLABILE**

**CYCLEWAYS / SENDERO DE BICICLETAS**

05.08.12

*TG:* SENTIER

**SENTIER DE GRANDE RANDONNEE / PERCORSO DA GRANDE ESCURSIONE**

**LONG-DISTANCE PATHS / SENDERO DE LARGO RECORRIDO**

05.08.12

*TG:* SENTIER

*sentier de randonnée*

**EMP:** SENTIER

**SENTIER EQUESTRE / PERCORSO EQUESTRE**

**BRIDLE PATHS / SENDERO ECUESTRE**

05.08.12

*TG:* SENTIER

**SENTIER LITTORAL / ITINERARIO COSTIERO**

**COASTAL PATHS / SENDERO LITORAL**

05.09.03

*EP:* sentier côtier

*TG:* EQUIPEMENT DU LITTORAL

*TA:* SENTIER

**SENTIER PEDESTRE / ITINERARIO PEDESTRE**

**FOOTPATHS / SENDERO DE MARCHA A PIE**

05.08.12

*TG:* SENTIER

**SERBIE / SERBIA**

**SERBIA / SERBIA**

20.04.03

*TG:* YOUGOSLAVIE

*serre*

**EMP:** JARDIN BOTANIQUE

**SERVEUR / CAMERIERE**

**WAITERS / CAMARERO**

07.05.15

*EP:* garçon de café

*serveur de restaurant*

*TG:* METIERS HOTELIERIE RESTAURATION

*serveur de restaurant*

**EMP:** SERVEUR

**SERVICE D'INFORMATION / SERVIZIO INFORMAZIONI**

**INFORMATION SERVICES / SERVICIO DE INFORMACION**

16.02.04

*TG:* INFORMATION TOURISTIQUE

*TS:* ARCHIVES

BANQUE DE DONNEES

BASE DE DONNEES

BIBLIOTHEQUE SPECIALISEE

CENTRE DE DOCUMENTATION

SERVICE STATISTIQUE

SIGNALISATION TOURISTIQUE

*TA:* SERVICE D'INFORMATION DU TOURISTE

**SERVICE D'INFORMATION DU TOURISTE / SERVIZIO DI INFORMAZIONE AL TURISTA**

**TOURIST INFORMATION SERVICES / SERVICIO DE INFORMACION AL TURISTA**

14.15

*TG:* PROFESSIONNEL DU TOURISME

*TS:* OFFICE DE TOURISME

OFFICE DE TOURISME ETRANGER

SERVICE METEOROLOGIQUE

*TA:* INFORMATION TOURISTIQUE

SERVICE D'INFORMATION

**SERVICE DE NETTOYAGE / SERVIZIO DI PULIZIA**

**CLEANING SERVICES / SERVICIO DE LIMPIEZA**

13.06.09

*TG:* PRESTATION HOTELIERE

**SERVICE DE RESERVATION / SERVIZIO DI PRENOTAZIONE**

**RESERVATION SERVICES / SERVICIO DE RESERVAS**

14.16

*EP:* réservation

*TG:* PROFESSIONNEL DU TOURISME

*TS:* CENTRALE DE RESERVATION

*TA:* SYSTEME DE RESERVATION

**SERVICE DU TOURISME A L'ETRANGER / SERVIZIO DEL TURISMO ALL'ESTERO**

**TOURISM SERVICES ABROAD / SERVICIO DE TURISMO EN EL EXTRANJERO**

14.10.04

*TG:* ADMINISTRATION NATIONALE DE TOURISME

**SERVICE METEOROLOGIQUE / SERVIZIO METEOROLOGICO**

**WEATHER FORECASTING SERVICES / SERVICIO METEOROLOGICO**

14.15.03

*TG:* SERVICE D'INFORMATION DU TOURISTE

**SERVICE STATISTIQUE / SERVIZIO STATISTICO**

**STATISTICAL SERVICES / SERVICIO ESTADISTICO**

16.02.04

*TG:* SERVICE D'INFORMATION

*service touristique*

**EMP:** PRESTATION TOURISTIQUE

*servitude de passage*

**EMP:** DROIT DE PASSAGE

**SEUIL DE RENTABILITE / SOGLIA DI REDDITIVITA**

**BREAK-EVEN POINT / UMBRAL DE RENTABILIDAD**

04.06.03

*NE:* Niveau de fréquentation à partir duquel un équipement de loisirs commence à être rentable

*TG:* RENTABILITE

**SEYCHELLES / SEICELLE**

**SEYCHELLES / SEYCHELES**

20.01.04

*TG:* AFRIQUE ANGLOPHONE

AFRIQUE DE L'EST

PETIT ETAT

REGION DE L'OCEAN INDIEN

*shopping*

**EMP:** CHALANDAGE

**SIDA / SIDA**

**AIDS / SIDA**

04.05.03

*EP:* syndrome d'immunodéficience acquise

*TG:* SITUATION SOCIALE

**SIERRA LEONE / SIERRA LEONE**

**SIERRA LEONE / SIERRA LEONA**

20.01.05

*TG:* AFRIQUE ANGLOPHONE

AFRIQUE DE L'OUEST

PAYS ISLAMIQUE

*signalétique*

**EMP:** SIGNALISATION TOURISTIQUE

**SIGNALISATION TOURISTIQUE / SEGNALETICA TURISTICA**

**TOURISM SIGNPOSTING / SEÑALIZACION TURISTICA**

16.02.04

*NE:* Ensemble de moyens utilisés (ex: pictogrammes) pour indiquer le chemin vers un site ou un équipement

*EP:* signalétique

*TG:* SERVICE D'INFORMATION

*TA:* PICTOGRAMME

**SIKKIM / SIKKIM**

**SIKKIM / SIKKIM**

20.03.03

*TG:* ASIE DU SUD

*sindrome d'immunodéficience acquise*

**EMP:** SIDA

**SINGAPOUR / SINGAPORE**  
**SINGAPORE / SINGAPUR**

20.03.04

TG: ASIE DU SUD-EST  
NOUVEAU PAYS INDUSTRIALISE  
PAYS DE L'ANASE

**SIR / SIP**

**CRSs / SIR**

16.05.04

EP: *système informatisé de réservation*  
TG: SYSTEME DE RESERVATION

**SITE ARCHEOLOGIQUE / SITO ARCHEOLOGICO**  
**ARCHAEOLOGICAL SITES / SITIO ARQUEOLOGICO**

11.07.01

TG: SITE TOURISTIQUE  
TA: ARCHEOLOGIE

**SITE CLASSE / SITO SOTTOPOSTO A VINCOLO**

**LISTED SITES / SITIO CLASIFICADO**

03.05.05

EP: *site inscrit*  
TG: ESPACE PROTEGE  
TA: CLASSEMENT  
PROTECTION DU SITE

**SITE HISTORIQUE / SITO STORICO**

**HISTORIC SITES / SITIO HISTORICO**

11.07.02

TG: SITE TOURISTIQUE

*site inscrit*

**EMP:** SITE CLASSE

**SITE MILITAIRE / SITO MILITARE**

**MILITARY SITES / SITIO MILITAR**

11.07.03

TG: SITE TOURISTIQUE

**SITE NATUREL / SITO NATURALE**

**NATURAL SITES / SITIO NATURAL**

11.07.04

TG: SITE TOURISTIQUE

**SITE TOURISTIQUE / SITO TURISTICO**

**TOURISM SITES / SITIO TURISTICO**

11.07

EP: *paysage touristique*  
TG: PATRIMOINE TOURISTIQUE  
TS: SITE ARCHEOLOGIQUE  
SITE HISTORIQUE  
SITE MILITAIRE  
SITE NATUREL

TA: PROTECTION DU SITE

**SITUATION SOCIALE / SITUAZIONE SOCIALE**

**SOCIAL SITUATION / SITUACION SOCIAL**

04.05.03

EP: *conflit social*  
TG: INCIDENCE SUR LE TOURISME  
TS: ADOPTION  
CORRUPTION  
CRIMINALITE  
DELINQUANCE  
DEMOGRAPHIE  
EPIDEMIE  
FAMINE  
IVG  
MODE TOURISTIQUE  
NIVEAU DE VIE  
PROSTITUTION  
SIDA  
TOXICOMANIE  
XENOPHOBIE

TA: TRANSFORMATION SOCIALE

*skateboard*

**EMP:** PLANCHE A ROULETTES

**SKI / SCI**

**SKIING / ESQUI**

01.09.04

TG: SPORT DE GLISSE  
TS: SKI ACROBATIQUE  
SKI ALPIN  
SKI D'ETE  
SKI DE FOND  
SKI DE MONTAGNE  
SKI DE PISTE

SKI NORDIQUE

TA: CLUB DE SKI  
SPORTS D'HIVER

**SKI ACROBATIQUE / SCI ACROBATICO**  
**ACROBATIC SKIING / ESQUI ACROBATICO**

01.09.04

TG: SKI

**SKI ALPIN / SCI ALPINO**

**ALPINE SKIING / ESQUI ALPINO**

01.09.04

TG: SKI

**SKI D'ETE / SCI ESTIVO**

**SUMMER SKIING / ESQUI DE VERANO**

01.09.04

TG: SKI

**SKI DE FOND / SCI DI FONDO**

**CROSS-COUNTRY SKIING / ESQUI DE FONDO**

01.09.04

TG: SKI

**SKI DE MONTAGNE / SCI DI MONTAGNA**

**MOUNTAIN SKIING / ESQUI DE MONTAÑA**

01.09.04

TG: SKI

**SKI DE PISTE / SCI DI PISTA**

**DOWNHILL SKIING / ESQUI DE PISTA**

01.09.04

TG: SKI

*ski de randonnée*

**EMP:** SKI NORDIQUE

**SKI NAUTIQUE / SCI D'ACQUA**

**WATER SKIING / ESQUI NAUTICO**

01.11.11

TG: SPORT NAUTIQUE

**SKI NORDIQUE / SCI NORDICO**

**NORDIC SKIING / ESQUI NORDICO**

01.09.04

EP: *promenade nordique*  
*raid nordique*  
*randonnée à ski*  
*randonnée nordique*  
*ski de randonnée*

TG: SKI

**SLOVAQUIE / SLOVACCHIA**

**SLOVAKIA / ESLOVAQUIA**

20.04.03

NE: *A utiliser pour les événements après 1992*

EP: *République slovaque*

TG: EUROPE ORIENTALE

**SLOVENIE / SLOVENIA**

**SLOVENIA / ESLOVENIA**

20.04.03

TG: EUROPE ORIENTALE

TA: YOUGOSLAVIE

**SOCIETE ANONYME / SOCIETA PER AZIONI**

**PUBLIC LIMITED COMPANIES / SOCIEDAD ANONIMA**

02.01.02

EP: *société cotée en Bourse*

TG: STATUT JURIDIQUE

*société anonyme à responsabilité limitée*

**EMP:** SARL

**SOCIETE COMMERCIALE / SOCIETA COMMERCIALE**

**COMPANIES / EMPRESA**

02.01.02

TG: DROIT COMMERCIAL

TS: STATUT JURIDIQUE

**SOCIETE COOPERATIVE / SOCIETA COOPERATIVA**

**COOPERATIVE SOCIETIES / SOCIEDAD COOPERATIVA**

02.01.02

TG: STATUT JURIDIQUE

*société cotée en Bourse*

**EMP:** SOCIETE ANONYME

**SOCIETE D'ECONOMIE MIXTE / SOCIETA AD ECONOMIA MISTA**

**MIXED ENTERPRISES / SOCIEDAD MIXTA**

02.01.02

EP: *sem*

TG: STATUT JURIDIQUE

*société de conseil*

**EMP:** BUREAU D'ETUDES

*société multinationale*

**EMP:** MULTINATIONALE

*société transnationale*

**EMP:** MULTINATIONALE  
**SOCIOLOGIE DES LOISIRS / SOCIOLOGIA DEL TEMPO LIBERO**  
**SOCIOLOGY OF LEISURE / SOCIOLOGIA DEL OCIO**

17  
TS: COMPORTEMENT  
HISTOIRE DU TOURISME  
MOTIVATION  
SOCIOLOGIE DES VACANCES  
SOCIOLOGIE DU TOURISME  
TEMPS DE TRAVAIL  
TEMPS LIBRE  
TRANSFORMATION SOCIALE

TA: LOISIRS  
**SOCIOLOGIE DES VACANCES / SOCIOLOGIA DELLE VACANZE**  
**SOCIOLOGY OF HOLIDAYS / SOCIOLOGIA DE LAS VACACIONES**

17.04  
TG: SOCIOLOGIE DES LOISIRS  
TA: VACANCES

*sociologie du sport*

**EMP:** PRATIQUE SPORTIVE

*sociologie du temps libre*

**EMP:** TEMPS LIBRE

**SOCIOLOGIE DU TOURISME / SOCIOLOGIA DEL TURISMO**  
**SOCIOLOGY OF TOURISM / SOCIOLOGIA DEL TURISMO**

17.05  
EP: *ethnologie du tourisme*  
TG: SOCIOLOGIE DES LOISIRS  
TS: ACCULTURATION  
ALIENATION  
ANTHROPOLOGIE DU TOURISME  
POPULATION D'ACCUEIL  
TOURISME AUTONOME  
TOURISME DE MASSE  
TA: COMPORTEMENT TOURISTIQUE  
INCIDENCE DU TOURISME

*solde touristique*

**EMP:** BALANCE DES PAIEMENTS TOURISTIQUES

**SOLEIL / SOLE**

**SUN / SOL**

11.05.01  
EP: *ensoleillement*  
TG: FACTEUR CLIMATIQUE

**SOMALIE / SOMALIA**

**SOMALIA / SOMALIA**

20.01.04  
TG: AFRIQUE DE L'EST  
CORNE DE L'AFRIQUE  
ETAT ARABE  
PAYS ISLAMIQUE

**SOMMELIER-CAVISTE / SOMMELIER-CAVISTE**

**WINE WAITERS / SUMILLER**

07.05.16  
EP: *caviste*  
TG: METIERS HOTELLERIE RESTAURATION

**SON ET LUMIERE / SUONO E LUCE**

**SOUND AND LIGHT PROGRAMMES / LUZ Y SONIDO**

10.03.03  
NE: *Spectacle créé pour la première fois au château de Chambord en 1953. Il consiste à inviter le public à se réunir le soir en un lieu permettant d'avoir une vue d'ensemble du site ou du monument et de son environnement. Certains spectacles sont itinérants, c'est-à-dire que le public se rend successivement en plusieurs lieux*

EP: *illumination*  
TG: MANIFESTATION ARTISTIQUE  
TA: SPECTACLE

**SORTIE / USCITA**

**OUTINGS / SALIDAS**

09.09  
TG: LOISIRS  
TS: BAL  
BOITE DE NUIT  
CHALANDAGE  
LECHE-VITRINES  
PIQUE-NIQUE  
SORTIE RESTAURANT  
SPECTACLE

**SORTIE RESTAURANT / USCITA AL RISTORANTE**

**DINING OUT / SALIDA A RESTAURANTE**

09.09.06  
TG: SORTIE  
**SOUDAN / SUDAN**  
**SUDAN / SUDAN**

20.01.04  
TG: AFRIQUE DE L'EST  
CORNE DE L'AFRIQUE  
ETAT ARABE  
PAYS ISLAMIQUE  
SAHEL

*source*

**EMP:** EAUX INTERIEURES

*source thermale*

**EMP:** EAU THERMALE

**SPECTACLE / SPETTACOLO**

**SPECTATOR EVENTS / ESPECTACULO**

09.09.07

EP: *attraction*  
TG: SORTIE  
TS: CAFE-CONCERT  
CAFE-THEATRE  
CINEMA  
CIRQUE  
CONCERT  
CORRIDA  
EXPOSITION  
MIME  
THEATRE  
TA: MANIFESTATION SPORTIVE  
MANIFESTATION TOURISTIQUE  
SON ET LUMIERE

*spectacle sportif*

**EMP:** MANIFESTATION SPORTIVE

**SPELEOLOGIE / SPELEOLOGIA**

**CAVING / ESPELEOLOGIA**

09.07.07

TG: LOISIRS EDUCATIFS

*sponsor*

**EMP:** PARRAINAGE

*sport*

**EMP:** ACTIVITE SPORTIVE

**SPORT AERIEN / SPORT AEREO**

**AIR SPORTS / DEPORTES AEREOS**

01.03

EP: *aéroclub*  
*aéronautique de plaisance*  
*aviation sportive*  
*loisirs aériens*  
*pilotage aérien*  
*vol à moteur*  
TG: ACTIVITE SPORTIVE  
TS: PARACHUTISME  
PARACHUTISME ASCENSIONNEL  
PARAPENTE  
PLANEUR  
ULM  
VOL A VOILE

*sport athlétique*

**EMP:** ATHLETISME

**SPORT AUTOMOBILE / SPORT AUTOMOBILISTICO**

**MOTOR SPORTS / DEPORTE AUTOMOVILISTICO**

01.10.04

EP: *circuit automobile*  
*conduite automobile*  
TG: SPORT MECANIQUE

**SPORT D'ADRESSE / SPORT DI ABILITA**

**DEXTERITY SPORTS / DEPORTES DE DESTREZA**

01.04

TG: ACTIVITE SPORTIVE  
TS: ESCRIME  
TIR

**SPORT D'ANIMAUX / SPORT CON ANIMALI**

**ANIMAL SPORTS / DEPORTES CON ANIMALES**

01.05

TG: ACTIVITE SPORTIVE  
TS: SPORT EQUESTRE

**SPORT D'ASCENSION / SPORT ASCENSIONALE**

**CLIMBING / DEPORTES DE ASCENSION**

01.06

TG: ACTIVITE SPORTIVE  
TS: ALPINISME  
ESCALADE

**SPORT DE BALLE / SPORT CON PALLA**

**BALL SPORTS / DEPORTES DE PELOTA**

01.07

EP: *jeu de balle*  
 TG: ACTIVITE SPORTIVE  
 TS: BADMINTON  
 BASE-BALL  
 BASKET-BALL  
 BOWLING  
 CRICKET  
 CROQUET  
 FOOTBALL  
 GOLF  
 HAND-BALL  
 HOCKEY SUR GAZON  
 RUGBY  
 SQUASH  
 TENNIS  
 TENNIS DE TABLE  
 VOLLEY-BALL  
**SPORT DE COMBAT / SPORT DA COMBATTIMENTO**  
**COMBAT SPORTS / DEPORTES DE COMBATE**  
 01.08  
 EP: *art martial*  
 TG: ACTIVITE SPORTIVE  
 TS: BOXE  
 CATCH  
 JUDO  
 KARATE  
 LUTTE  
*sport de compétition*  
 EMP: COMPETITION SPORTIVE  
**SPORT DE GLACE / SPORT SU GHIACCIO**  
**ICE SPORTS / DEPORTES DE HIELO**  
 01.09.05  
 TG: SPORT DE GLISSE  
 TS: BOBSLEIGH  
 HOCKEY SUR GLACE  
 PATINAGE SUR GLACE  
**SPORT DE GLISSE / SPORT DA SCIVOLAMENTO**  
**GLIDING ACTIVITIES / DEPORTES DE DESLIZAMIENTO**  
 01.09  
 TG: ACTIVITE SPORTIVE  
 TS: CHAR A VOILE  
 PATINAGE A ROULETTES  
 PLANCHE A ROULETTES  
 SKI  
 SPORT DE GLACE  
 SURF  
**SPORT EQUESTRE / SPORT EQUESTRE**  
**EQUESTRIAN SPORTS / DEPORTE ECUESTRE**  
 01.05.01  
 TG: SPORT D'ANIMAUX  
 TS: EQUITATION  
 POLO  
**SPORT MECANIQUE / SPORT MECCANICO**  
**MECHANIZED SPORTS / DEPORTES SOBRE RUEDAS**  
 01.10  
 TG: ACTIVITE SPORTIVE  
 TS: CYCLISME  
 GO-KARTING  
 MOTOCYCLISME  
 SPORT AUTOMOBILE  
**SPORT NAUTIQUE / SPORT D'ACQUA**  
**WATER SPORTS / DEPORTES NAUTICOS**  
 01.11  
 TG: ACTIVITE SPORTIVE  
 TS: AVIRON  
 CANOE  
 CANOE KAYAK  
 CANOTAGE SUR RADEAU PNEUMATIQUE  
 CHASSE SOUS-MARINE  
 JOUTE NAUTIQUE  
 NATATION  
 PECHE EN MER  
 PLANCHE A VOILE  
 PLONGEE SOUS-MARINE  
 SKI NAUTIQUE  
 WATER-POLO  
**SPORTS D'HIVER / SPORT INVERNALI**  
**WINTER SPORTS / DEPORTES DE INVIERNO**  
 18.10.01  
 TG: TOURISME DE MONTAGNE  
 TA: SKI

VACANCES D'HIVER  
**SPOT PUBLICITAIRE / SPOT PUBBLICITARIO**  
**ADVERTISING SPOTS / SPOT PUBBLICITARIO**  
 15.01.03  
 TG: PUBLICITE TOURISTIQUE  
**SQUASH / SQUASH**  
**SQUASH / SQUASH**  
 01.07.12  
 TG: SPORT DE BALLE  
**SRI LANKA / SRI LANKA**  
**SRI LANKA / SRI LANKA**  
 20.03.03  
 EP: *Ceylan*  
 TG: ASIE DU SUD  
 REGION DE L'OCEAN INDIEN  
**STADE / STADIO**  
**STADIUMS / ESTADIO**  
 05.08.13  
 TG: EQUIPEMENT DE SPORT  
**STAGE / STAGE**  
**TRAINING / PERIODO DE PRACTICAS**  
 13.05.03  
 NE: *Utiliser ce terme en association avec d'autres termes appropriés, ex. stage + musique*  
 TG: PRESTATION DE VACANCES  
 TA: ACTIVITE SPORTIVE  
 ARTISANAT  
 LOISIRS  
**STAGE DE FORMATION / STAGE FORMATIVO**  
**TRAINING COURSES / PERIODOS DE FORMACION**  
 07.03.07  
 TG: FORMATION PROFESSIONNELLE  
**STAND DE TIR / PEDANA DI TIRO**  
**SHOOTING STANDS / CAMPO DE TIRO**  
 05.08.14  
 TG: EQUIPEMENT DE SPORT  
**STATION CLASSEE / STAZIONE CLASSIFICATA**  
**CLASSIFIED RESORTS / COMPLEJO CLASIFICADO**  
 05.15  
 TG: EQUIPEMENT TOURISTIQUE  
 TA: CLASSEMENT  
 COMMUNE TOURISTIQUE  
 STATION CLIMATIQUE  
 STATION HYDROMINERALE  
 STATION THERMALE  
**STATION CLIMATIQUE / STAZIONE CLIMATICA**  
**HEALTH RESORTS / CENTRO DE CURA**  
 05.07.05  
 EP: *climatisme*  
 TG: EQUIPEMENT DE SANTE  
 TA: STATION CLASSEE  
*station de cure*  
 EMP: STATION THERMALE  
**STATION DE MONTAGNE / STAZIONE DI MONTAGNA**  
**MOUNTAIN RESORTS / ESTACION DE MONTAÑA**  
 05.06.01  
 EP: *station de ski*  
*station de sports d'hiver*  
*station village*  
 TG: EQUIPEMENT DE MONTAGNE  
 TS: STATION INTEGREE  
*station de ski*  
 EMP: STATION DE MONTAGNE  
*station de sports d'hiver*  
 EMP: STATION DE MONTAGNE  
**STATION HYDROMINERALE / STABILIMENTO IDROMINERALE**  
**MINERAL WATER RESORTS / COMPLEJO DE AGUAS MINERALES**  
 05.07.06  
 TG: EQUIPEMENT DE SANTE  
 TA: STATION CLASSEE  
**STATION INTEGREE / STAZIONE INTEGRATA**  
**INTEGRATED RESORTS / ESTACION INTEGRADA**  
 05.06.01  
 TG: STATION DE MONTAGNE  
**STATION LITTORALE / STAZIONE COSTIERA**  
**SEASIDE RESORTS / CENTRO DE TURISMO DE PLAYA**  
 05.09.04  
 EP: *station voile*  
*ville balnéaire*  
 TG: EQUIPEMENT DU LITTORAL  
 TA: AMENAGEMENT TOURISTIQUE DU LITTORAL  
 COMMUNE LITTORALE

COMPLEXE BALNEAIRE  
PORT DE PLAISANCE  
**STATION RURALE / STAZIONE RURALE**  
**RURAL RESORTS / CENTRO DE TURISMO RURAL**  
05.13.01  
*EP: station verte*  
*TG: EQUIPEMENT RURAL*  
**STATION THERMALE / STABILIMENTO TERMALE**  
**SPA RESORTS / CENTRO DE TURISMO TERMAL**  
05.07.07  
*EP: station de cure*  
*TG: EQUIPEMENT DE SANTE*  
*TA: STATION CLASSEE*  
THERMALISME  
VILLE D'EAUX  
*station verte*  
*EMP: STATION RURALE*  
*station village*  
*EMP: STATION DE MONTAGNE*  
*station voile*  
*EMP: STATION LITTORALE*  
*stationnement*  
*EMP: PARC DE STATIONNEMENT*  
**STATIONNEMENT POUR AUTOCARS / SOSTA PER AUTOCARRI**  
**COACH PARKING REGULATIONS / ESTACIONAMIENTO PARA AUTOCARES**  
02.11.04  
*TG: REGLEMENTATION DE LA CIRCULATION*  
**STATIONNEMENT POUR BATEAUX / ORMEGGIO**  
**WHARVES / MUELLE**  
05.12.05  
*EP: mouillage*  
*TG: EQUIPEMENT NAUTIQUE*  
**STATIONNEMENT POUR CARAVANES / PIAZZOLA PER CARAVAN**  
**CARAVAN SITES / ESTACIONAMIENTO PARA CARAVANAS**  
08.02.01  
*TG: CARAVANAGE*  
*statistique*  
*EMP: ANALYSE STATISTIQUE*  
*statut*  
*EMP: STATUT JURIDIQUE*  
**STATUT JURIDIQUE / STATUTO GIURIDICO**  
**LEGAL STATUS / ESTATUTO JURIDICO**  
02.01.02  
*EP: statut*  
*TG: SOCIETE COMMERCIALE*  
*TS: ASSOCIATION A BUT NON LUCRATIF*  
SARL  
SOCIETE ANONYME  
SOCIETE COOPERATIVE  
SOCIETE D'ECONOMIE MIXTE  
**STRETCHING / STRETCHING**  
**STRETCHING / STRETCHING**  
01.02.09  
*TG: EXERCICE PHYSIQUE*  
*structure d'accueil*  
*EMP: HEBERGEMENT*  
*structure des opinions*  
*EMP: EVOLUTION DES OPINIONS*  
**STYLE DE VIE / STILE DI VITA**  
**LIFESTYLES / ESTILO DE VIDA**  
17.08.03  
*EP: évolution des moeurs*  
*mode de vie*  
*TG: TRANSFORMATION SOCIALE*  
**SUBVENTION / SOVVENZIONE**  
**SUBSIDIES / SUBVENCION**  
12.05.02  
*TG: FINANCEMENT PUBLIC*  
*Sud-Est asiatique*  
*EMP: ASIE DU SUD-EST*  
**SUEDE / SVEZIA**  
**SWEDEN / SUECIA**  
20.04.02  
*TG: EUROPE DU NORD*  
PAYS DE L'OCDE  
PAYS DE L'UNION EUROPEENNE  
SCANDINAVIE  
**SUISSE / SVIZZERA**  
**SWITZERLAND / SUIZA**  
20.04.02  
*TG: EUROPE OCCIDENTALE*

PAYS DE L'OCDE  
PAYS FRANCOPHONE  
*support d'information*  
*EMP: DOCUMENTATION TOURISTIQUE*  
**SUPPRESSION D'EMPLOIS / SOPPRESSIONE DI POSTI DI LAVORO**  
**JOB DISLOCATION / SUPRESION DE EMPLEO**  
07.01.04  
*TG: MARCHE DU TRAVAIL*  
*TA: CHOMAGE*  
*suppression d'entreprise*  
*EMP: DEFAILLANCE D'ENTREPRISE*  
**SURCLASSEMENT / SOVRACCLASSIFICAZIONE**  
**UPGRADING / SOBRECLASIFICACION**  
02.11.01  
*TG: CLASSEMENT*  
**SURF/ SURF**  
**SURFING / SURFING**  
01.09.06  
*TG: SPORT DE GLISSE*  
**SURINAME / SURINAME**  
**SURINAME / SURINAME**  
20.02.03  
*NE: ex-Guyane hollandaise*  
*TG: AMAZONIE*  
AMERIQUE DU SUD  
**SWAZILAND / SWAZILAND**  
**SWAZILAND / SWAZILANDIA**  
20.01.02  
*EP: Ngwane*  
*TG: AFRIQUE ANGLOPHONE*  
AFRIQUE AUSTRALE  
**SYNAGOGUE / SINAGOGA**  
**SYNAGOGUES / SINAGOGA**  
11.02.01  
*TG: MONUMENT*  
*syndicat d'initiative*  
*EMP: OFFICE DE TOURISME*  
*syndicat professionnel*  
*EMP: PROFESSIONNEL DU TOURISME*  
**SYSTEME DE RESERVATION / SISTEMA DI PRENOTAZIONE**  
**RESERVATION SYSTEMS / SISTEMA DE RESERVAS**  
16.05.04  
*TG: TECHNOLOGIE DU TOURISME*  
*TS: BILLETTERIE*  
GDS  
SIR  
TELERESERVATION  
*TA: SERVICE DE RESERVATION*  
*système informatisé de réservation*  
*EMP: SIR*  
*Système mondial de distribution*  
*EMP: GDS*  
**SYSTEME MONETAIRE EUROPEEN / SISTEMA MONETARIO EUROPEO**  
**EUROPEAN MONETARY SYSTEM / SISTEMA MONETARIO EUROPEO**  
04.05.01  
*TG: UNION EUROPEENNE*  
**TABLE D'HOTE / TABLE D'HOTE**  
**GUEST TABLES / CASA DE COMIDAS**  
13.07.12  
*TG: RESTAURATION*  
**TADJIKISTAN / TAGIKISTAN**  
**TAJIKISTAN / TAYIKISTAN**  
20.03.02  
*NE: A utiliser pour les événements après 1991*  
*TG: ASIE CENTRALE*  
PAYS DE LA CEI  
*tag*  
*EMP: DEGRADATION*  
**TAIWAN, CHINE / TAIWAN, CINA**  
**TAIWAN, CHINA / TAIWAN, CHINA**  
20.03.05  
*TG: ASIE ORIENTALE*  
NOUVEAU PAYS INDUSTRIALISE  
**TANZANIE RU / TANZANIA**  
**TANZANIA UR / TANZANIA**  
20.01.04  
*TG: AFRIQUE ANGLOPHONE*  
AFRIQUE DE L'EST  
*tapisserie*  
*EMP: ARTISANAT*  
*tarif*

**EMP:** PRIX TOURISTIQUE  
**TARIF PROMOTIONNEL / TARIFFA PROMOZIONALE**  
**PROMOTIONAL FARES / TARIFA PROMOCIONAL**  
15.03.04  
TG: PRIX TOURISTIQUE  
**TARIF REDUIT / TARIFFA RIDOTTA**  
**REDUCED FARES / TARIFA REDUCIDA**  
15.03.05  
EP: réduction  
TG: PRIX TOURISTIQUE  
TA: VEHICULE COLLECTIF AFFRETE  
*taumachie*  
**EMP:** CORRIDA  
**TAUX D'OCCUPATION / TASSO DI OCCUPAZIONE**  
**OCCUPANCY RATES / TASA DE OCUPACION**  
06.02.04  
NE: Pourcentage de la capacité d'un hébergement effectivement occupé ou utilisé  
EP: taux de remplissage  
TG: FREQUENTATION DES HEBERGEMENTS  
**TAUX DE CHANGE / TASSO DI CAMBIO**  
**EXCHANGE RATES / TIPO DE CAMBIO**  
04.05.01  
TG: CONJONCTURE ECONOMIQUE  
TS: DEVALUATION  
DEVISE  
*taux de remplissage*  
**EMP:** TAUX D'OCCUPATION  
*taxe à la valeur ajoutée*  
**EMP:** TVA  
**TAXE D'AEROPORT / TASSA AEROPORTUALE**  
**AIRPORT TAXES / TASA DE AEROPUERTO**  
02.07.06  
TG: IMPOT INDIRECT  
**TAXE DE SEJOUR / TASSA DI SOGGIORNO**  
**VISITOR TAXES / TASA DE ESTANCIA**  
02.07.06  
TG: IMPOT INDIRECT  
*taxe professionnelle*  
**EMP:** IMPOT INDIRECT  
**TAXI / TAXI**  
**TAXIS / TAXI**  
19.05.04  
TG: AUTOMOBILE  
**TCHAD / CIAD**  
**CHAD / CHAD**  
20.01.03  
TG: AFRIQUE CENTRALE  
AFRIQUE FRANCOPHONE  
PAYS ISLAMIQUE  
SAHEL  
**TCHECOSLOVAQUIE / CECOSLOVACCHIA**  
**CZECHOSLOVAKIA / CHECOSLOVAQUIA**  
20.04.03  
NE: A utiliser pour les événements d'avant 1992  
TG: EUROPE ORIENTALE  
PAYS DU CAEM  
**TECHNOLOGIE DE L'INFORMATION / TECNOLOGIA DELL'INFORMAZIONE**  
**INFORMATION TECHNOLOGY / TECNOLOGIA DE LA INFORMACION**  
16.05.05  
NE: S'applique à la gestion des bases de données comme à la diffusion de l'information, qu'il s'agisse des systèmes de traitement à distance, des réseaux de terminaux, du vidéotex, de la micrographie ou de tout autre procédé  
TG: TECHNOLOGIE DU TOURISME  
TS: INFORMATIQUE  
TELEMATIQUE  
VIDEOTEX  
TA: INFORMATION TOURISTIQUE  
**TECHNOLOGIE DU TOURISME / TECNOLOGIA DEL TURISMO**  
**TOURISM TECHNOLOGY / TECNOLOGIA DEL TURISMO**  
16.05  
NE: Ensemble des techniques, connaissances et procédés concourant à la réalisation d'équipements ou de services dans le secteur du tourisme  
EP: informatique touristique  
tourismatique  
TG: SCIENCE ET INFORMATION  
TS: INNOVATION TECHNOLOGIQUE  
PROSPECTIVE TECHNOLOGIQUE  
SAVOIR-FAIRE  
SYSTEME DE RESERVATION  
TECHNOLOGIE DE L'INFORMATION  
TRANSFERT DES TECHNIQUES

*technologie nouvelle*  
**EMP:** INNOVATION TECHNOLOGIQUE  
*télécabine*  
**EMP:** REMONTEE MECANIQUE  
**TELECONFERENCE / TELECONFERENZA**  
**TELECONFERENCE / TELECONFERENCIA**  
16.05.01  
NE: Conférence tenue simultanément entre plusieurs personnes au moyen de la vidéo, du téléphone ou d'autres moyens de télécommunication  
EP: vidéoconférence  
TG: INNOVATION TECHNOLOGIQUE  
TA: TOURISME D'AFFAIRES  
**TELECOPIE / TELEFAX**  
**FAX / FAX**  
13.06.10  
TG: PRESTATION HOTELIERE  
**TELEMATIQUE / TELEMATICA**  
**TELEMATICS / TELEMATICA**  
16.05.05  
NE: Services de transfert de données via les télécommunications  
EP: Numeris  
TG: TECHNOLOGIE DE L'INFORMATION  
*téléphérique*  
**EMP:** REMONTEE MECANIQUE  
**TELEPHONE / TELEFONO**  
**TELEPHONE / TELEFONO**  
13.06.11  
TG: PRESTATION HOTELIERE  
**TELERESERVATION / TELEPRENOTAZIONE**  
**TELERESERVATION / TELERESERVA**  
16.05.04  
TG: SYSTEME DE RESERVATION  
*télesiège*  
**EMP:** REMONTEE MECANIQUE  
*téleski*  
**EMP:** REMONTEE MECANIQUE  
**TELEVISION / TELEVISIONE**  
**TELEVISION / TELEVISION**  
09.04.09  
TG: LOISIRS D'INTERIEUR  
TS: TELEVISION CABLEE  
**TELEVISION CABLEE / TELEVISIONE CABLATA**  
**CABLE TELEVISION / TELEVISION POR CABLE**  
09.04.09  
TG: TELEVISION  
**TELEVISION HAUTE DEFINITION / TELEVISIONE AD ALTA DEFINIZIONE**  
**HIGH DEFINITION TV / TELEVISION ALTA DEFINICION**  
16.05.01  
TG: INNOVATION TECHNOLOGIQUE  
**TEMPERATURE DE L'AIR / TEMPERATURA DELL'ARIA**  
**AIR TEMPERATURE / TEMPERATURA DEL AIRE**  
11.05.01  
TG: FACTEUR CLIMATIQUE  
**TEMPERATURE DE L'EAU / TEMPERATURA DELL'ACQUA**  
**WATER TEMPERATURE / TEMPERATURA DEL AGUA**  
11.05.01  
TG: FACTEUR CLIMATIQUE  
**TEMPLE / TEMPIO**  
**TEMPLES / TEMPLO**  
11.02.01  
TG: MONUMENT  
**TEMPS DE LOISIR / TEMPO DI SVAGO**  
**LEISURE TIME / TIEMPO DE OCIO**  
17.07.01  
EP: repos  
TG: TEMPS LIBRE  
TA: LOISIRS  
**TEMPS DE TRAJET / DURATA DEL TRAGITTO**  
**TRAVEL TIME / TIEMPO DE TRAYECTO**  
19.06.03  
TG: TRAJET  
TS: LONG-COURRIER  
**TEMPS DE TRAVAIL / ORARIO DI LAVORO**  
**WORKING HOURS / JORNADA LABORAL**  
17.06  
EP: amplitude de travail  
durée du travail  
horaire de travail  
TG: SOCIOLOGIE DES LOISIRS  
TS: ALLONGEMENT DU TEMPS DE TRAVAIL  
CONGE NON REMUNERE

REDUCTION DU TEMPS DE TRAVAIL  
TA: CONDITIONS DE TRAVAIL  
**TEMPS LIBRE / TEMPO DISPONIBILE**  
**FREE TIME / TIEMPO LIBRE**

17.07

EP: *budget temps*  
*sociologie du temps libre*  
TG: SOCIOLOGIE DES LOISIRS  
TS: TEMPS DE LOISIR  
TA: LOISIRS  
VACANCES

**TEMPS PARTAGE / MULTIPROPRIETA**  
**TIME-SHARING / TIEMPO COMPARTIDO**

08.02.07

NE: *Copropriété d'un logement individuel pour une période donnée*  
EP: *banalisation des lits*  
*bourse d'échange*  
*copropriété à bail commercial*  
*immobilier de loisirs*  
*multilocation*  
*multipropriété*  
*propriété à temps partagé*  
*propriété spatiotemporelle*

TG: HEBERGEMENT DE VACANCES

*temps partiel*

EMP: TRAVAIL A TEMPS PARTIEL

**TENNIS / TENNIS**

**TENNIS / TENIS**

01.07.13

TG: SPORT DE BALLE  
TS: HALFCOURT

**TENNIS DE TABLE / TENNIS DA TAVOLO**

**TABLE TENNIS / TENIS DE MESA**

01.07.14

EP: *ping-pong*  
TG: SPORT DE BALLE

*tente*

EMP: MATERIEL DE CAMPING

**TERMINOLOGIE / TERMINOLOGIA**

**TERMINOLOGY / TERMINOLOGIA**

16.04.04

TG: RECHERCHE TOURISTIQUE  
TS: DEFINITION  
TA: THESAURUS

**TERRAIN D'AVIATION / CAMPO D'AVIAZIONE**

**AIRFIELDS / AEROPUERTO DEPORTIVO**

05.08.15

TG: EQUIPEMENT DE SPORT

**TERRAIN DE CAMPING / CAMPEGGIO**

**CAMPsites / TERRENO DE CAMPING**

08.02.01

EP: *aire naturelle de camping*  
*camping aménagé*  
*terrain de camping classé*

TG: CAMPING-CARAVANAGE

*terrain de camping classé*

EMP: TERRAIN DE CAMPING

*terrain de caravanage*

EMP: CARAVANAGE

**TERRAIN DE CARAVANEIGE / CAMPEGGIO INVERNALE**

**SNOW CARAVANNING SITES / CARAVANING DE NIEVE**

08.02.01

EP: *caravaneige*  
TG: CARAVANAGE

**TERRAIN DE GOLF / CAMPO DA GOLF**

**GOLF COURSES / CAMPO DE GOLF**

05.08.16

TG: EQUIPEMENT DE SPORT

*terrain de jeu*

EMP: AIRE DE JEU

**TERRAIN DE SPORT / CAMPO SPORTIVO**

**SPORTS GROUNDS / CAMPO DE DEPORTES**

05.08.17

TG: EQUIPEMENT DE SPORT

**TERRAIN DE TENNIS / CAMPO DA TENNIS**

**TENNIS COURTS / PISTA DE TENIS**

05.08.18

TG: EQUIPEMENT DE SPORT

**TERRASSE / TERRAZZA**

**TERRACES / TERRAZA**

05.11.18

TG: EQUIPEMENT HOTELIER  
**TERRITOIRE NON AUTONOME / TERRITORI NON AUTONOMI**  
**NON-SELF-GOVERNING TERRITORIES / TERRITORIO NO AUTONOMO**

20.09.05

TG: GROUPEMENT POLITIQUE

TS: ANGUILLA

ANTILLES NEERLANDAISES

BERMUDES

GIBALTAR

GUAM

ILES CAYMAN

ILES MALOUINES (Falkland)

ILES TURQUES ET CAIQUES

ILES VIERGES AMERICAINES

ILES VIERGES BRITANNIQUES

ILES WALLIS-ET-FUTUNA

MACAO

MONTSERRAT

NOUVELLE-CALEDONIE

PITCAIRN

POLYNESIE FRANÇAISE

PORTO RICO

SAHARA OCCIDENTAL

SAINTE-HELENE

SAMOA AMERICAINES

TIMOR ORIENTAL

TOKELAOU

**TERRORISME / TERRORISMO**

**TERRORISM / TERRORISMO**

04.05.02

TG: GUERRE

*texte de conférence*

EMP: DOCUMENT DE REUNION

**TGV / TAV**

**HIGH-SPEED TRAINS / TREN DE ALTA VELOCIDAD**

19.05.11

EP: *train à grande vitesse*

TG: TRAIN

**THAILANDE / THAILANDIA**

**THAILAND / TAILANDIA**

20.03.04

TG: ASIE DU SUD-EST

NOUVEAU PAYS INDUSTRIALISE

PAYS DE L'ANASE

**THALASSOTHERAPIE / TALASSOTERAPIA**

**THALASSOTHERAPY / TALASOTERAPIA**

18.13.04

TG: TOURISME DE SANTE

TA: CENTRE DE THALASSOTHERAPIE

REMISE EN FORME

THERMALISME

**THEATRE / TEATRO**

**DRAMA / TEATRO**

09.09.07

TG: SPECTACLE

TS: CABARET

MARIONNETTE

**THERMALISME / THERMALISMO**

**SPA TOURISM / THERMALISMO**

18.13.05

EP: *crénothérapie*  
*tourisme thermal*

TG: TOURISME DE SANTE

TA: COMPLEXE THERMAL

CURISTE

EAU THERMALE

REMISE EN FORME

STATION THERMALE

THALASSOTHERAPIE

*thermo-ludique*

EMP: CLUB DE REMISE EN FORME

**THESAURUS / THESAURUS**

**THESAURI / TESAURO**

16.01.02

TG: DOCUMENT DE REFERENCE

TA: TERMINOLOGIE

**THESE / TESI**

**THESES / TESIS**

16.01.03

TG: DOCUMENT PRIMAIRE

*Tiers Monde*



**EMP:** PAYS EN DEVELOPPEMENT  
**TIMOR ORIENTAL / TIMOR ORIENTALE**  
**EAST TIMOR / TIMOR ORIENTAL**

20.03.04  
TG: ASIE DU SUD-EST  
TERRITOIRE NON AUTONOME  
TA: PORTUGAL

**TIR / TIRO**  
**SHOOTING / TIRO**

01.04.02  
EP: *tir au pistolet*  
TG: SPORT D'ADRESSE  
TS: PAINTBALL  
TIR A L'ARC  
TIR AU PIGEON D'ARGILE

**TIR A L'ARC / TIRO CON L'ARCO**  
**ARCHERY / TIRO CON ARCO**

01.04.02  
TG: TIR

**TIR AU PIGEON D'ARGILE / TIRO AL PIATTELLO**  
**CLAY PIGEON SHOOTING / TIRO AL PLATO**

01.04.02  
TG: TIR

*tir au pistolet*

**EMP:** TIR

*tissage*

**EMP:** ARTISANAT

TO

**EMP:** VOYAGISTE

**TOGO / TOGO**  
**TOGO / TOGO**

20.01.05  
TG: AFRIQUE DE L'OUEST  
AFRIQUE FRANCOPHONE

**TOKELAOU / TOKELAU**  
**TOKELAU / TOKELAU**

20.03.07  
TG: OCEANIE  
PETIT ETAT  
TERRITOIRE NON AUTONOME  
TA: NOUVELLE-ZELANDE

*tolérance douanière*

**EMP:** DETAXE

*tombeau*

**EMP:** CIMETIERE

**TONGA / TONGA**  
**TONGA / TONGA**

20.03.07  
EP: *iles Tonga*  
TG: OCEANIE

*torrent*

**EMP:** EAUX INTERIEURES

**TOUR / TORRE**

**TOWERS / TORRE**

11.02.01  
TG: MONUMENT

*tour tout compris*

**EMP:** VOYAGE A FORFAIT

*tour-opérateur*

**EMP:** VOYAGISTE

*tourismatique*

**EMP:** TECHNOLOGIE DU TOURISME

*tourisme à l'étranger*

**EMP:** TOURISME EMETTEUR

*tourisme à la campagne*

**EMP:** TOURISME RURAL

*tourisme à thème*

**EMP:** TOURISME SECTORIEL

**TOURISME ALTERNATIF / TURISMO ALTERNATIVO**  
**ALTERNATIVE TOURISM / TURISMO ALTERNATIVO**

03.05.06

NE: *Forme d'aménagement, de développement et de promotion touristique dans laquelle les attentes des touristes et le respect de la culture des populations d'accueil sont tous deux pris en considération, permettant ainsi une compréhension mutuelle et une expérience touristique plus enrichissante de contacts avec la population locale*

TG: PROTECTION DES POPULATIONS D'ACCUEIL

*tourisme associatif*

**EMP:** TOURISME SOCIAL

**TOURISME AUTONOME / TURISMO AUTONOMO**  
**INDEPENDENT TOURISM / TURISMO INDEPENDIENTE**

17.05.03

EP: *tourisme individuel*  
TG: SOCIOLOGIE DU TOURISME  
TA: VOYAGE INDIVIDUEL

*tourisme balnéaire*

**EMP:** TOURISME LITTORAL

*tourisme collectif*

**EMP:** VOYAGE EN GROUPE

**TOURISME COMMEMORATIF / TURISMO COMMEMORATIVO**  
**COMMEMORATIVE TOURISM / TURISMO CONMEMORATIVO**

18.02.01

TG: TOURISME CULTUREL

**TOURISME COMMUNAUTAIRE / TURISMO COMUNITARIO**  
**EUROPEAN UNION TOURISM / TURISMO COMUNITARIO**

06.04.01

TG: TOURISME EUROPEEN

TA: MARCHÉ UNIQUE EUROPEEN  
POLITIQUE COMMUNAUTAIRE DU TOURISME

**TOURISME CULTUEL / TURISMO RELIGIOSO**  
**RELIGIOUS TOURISM / TURISMO RELIGIOSO**

18.01

EP: *culte*

*tourisme religieux*

TG: TOURISME SECTORIEL

TS: PELERINAGE

TA: MANIFESTATION RELIGIEUSE

**TOURISME CULTUREL / TURISMO CULTURALE**  
**CULTURAL TOURISM / TURISMO CULTURAL**

18.02

EP: *vacances culturelles*

TG: TOURISME SECTORIEL

TS: TOURISME COMMEMORATIF

TOURISME ETHNIQUE

TOURISME HISTORIQUE

TA: ACTION CULTURELLE

EQUIPEMENT CULTUREL

LOISIRS CULTURELS

MANIFESTATION CULTURELLE

PATRIMOINE CULTUREL

**TOURISME D'AFFAIRES / TURISMO D'AFFARI**  
**BUSINESS TOURISM / TURISMO DE NEGOCIOS**

18.03

TG: TOURISME SECTORIEL

TS: CONGRES

SEMINAIRE

VOYAGE DE STIMULATION

TA: CROISIERE A THEME

EQUIPEMENT DE CONGRES

TELECONFERENCE

VILLE DE CONGRES

VOYAGE D'AFFAIRES

*tourisme d'agrément*

**EMP:** VOYAGE D'AGREMENT

**TOURISME D'AVENTURE / TURISMO D'AVVENTURA**  
**ADVENTURE TOURISM / TURISMO DE AVVENTURA**

18.04

TG: TOURISME SECTORIEL

*tourisme d'escale*

**EMP:** TRANSIT

*tourisme d'été*

**EMP:** VACANCES D'ETE

*tourisme d'excursion*

**EMP:** VISITE GUIDEE

*tourisme d'hiver*

**EMP:** VACANCES D'HIVER

**TOURISME DANS L'ECONOMIE LOCALE / TURISMO NELL'ECONOMIA LOCALE**  
**TOURISM IN LOCAL ECONOMIES / TURISMO EN LA ECONOMIA LOCAL**

04.04.02

NE: *Proportion de l'ensemble de l'activité économique due au seul tourisme*

EP: *contribution du tourisme à l'économie locale*

TG: INCIDENCE DU TOURISME

TA: INDICATEUR DE DURABILITE EN TOURISME

**TOURISME DANS L'ECONOMIE MONDIALE / TURISMO NELL'ECONOMIA MONDIALE**  
**TOURISM IN THE WORLD ECONOMY / TURISMO EN LA ECONOMIA MUNDIAL**

04.04.03

TG: INCIDENCE DU TOURISME

TA: ECONOMIE DU TOURISME

TOURISME INTERNATIONAL

**TOURISME DANS L'ECONOMIE NATIONALE / TURISMO NELL'ECONOMIA NAZIONALE**  
**TOURISM IN NATIONAL ECONOMIES / TURISMO EN LA ECONOMIA NACIONAL**

04.04.04

EP: *place du tourisme dans l'économie*

TG: INCIDENCE DU TOURISME  
TA: ECONOMIE DU TOURISME  
TOURISME NATIONAL  
**TOURISME DANS L'ECONOMIE REGIONALE / TURISMO NELL'ECONOMIA REGIONALE**  
**TOURISM IN REGIONAL ECONOMIES / TURISMO EN LA ECONOMIA REGIONAL**

04.04.05  
TG: INCIDENCE DU TOURISME  
TA: TOURISME REGIONAL

*tourisme de congrès*  
**EMP:** CONGRES  
*tourisme de court séjour*  
**EMP:** COURT SEJOUR

**TOURISME DE DECOUVERTE ECONOMIQUE / TURISMO INDUSTRIALE**  
**INDUSTRIAL VISITS / TURISMO CON FINES ECONOMICOS**

18.05  
*EP:* *tourisme industriel*  
*tourisme scientifique*  
*tourisme technique*  
TG: TOURISME SECTORIEL  
TS: TOURISME VITICOLE  
TA: EQUIPEMENT ENERGETIQUE

**TOURISME DE FESTIVAL / TURISMO DI FESTIVAL**  
**FESTIVAL TOURISM / TURISMO DE FESTIVALES**

18.06  
TG: TOURISME SECTORIEL  
TA: FESTIVAL

**TOURISME DE FORMATION / TURISMO FORMATIVO**  
**EDUCATIONAL TOURISM / TURISMO DE FORMACION**

18.07  
*EP:* *tourisme scolaire*  
*voyage éducatif*  
*voyage scolaire*  
TG: TOURISME SECTORIEL  
TS: CLASSE TRANSPLANTEE  
SEJOUR LINGUISTIQUE  
TA: TOURISME DES JEUNES

**TOURISME DE JARDIN / GARDEN TOURISM**  
**GARDEN TOURISM / TURISMO DE JARDINES**

18.08  
*NE:* *Forme de tourisme consistant à découvrir parcs et jardins*  
TG: TOURISME SECTORIEL  
TA: JARDIN PUBLIC

**TOURISME DE LUXE / TURISMO DI LUSO**  
**UPMARKET TOURISM / TURISMO DE LUJO**

18.09  
TG: TOURISME SECTORIEL  
TA: COMMERCE DE LUXE  
HOTELLERIE DE LUXE

**TOURISME DE MASSE / TURISMO DI MASSA**  
**MASS TOURISM / TURISMO DE MASAS**

17.05.04  
TG: SOCIOLOGIE DU TOURISME  
TA: CAPACITE DE CHARGE  
FOYER TOURISTIQUE  
NUISANCE TOURISTIQUE  
PERTURBATION DU SITE

**TOURISME DE MONTAGNE / TURISMO IN MONTAGNA**  
**MOUNTAIN TOURISM / TURISMO DE MONTAÑA**

18.10  
*EP:* *loisirs de montagne*  
*vacances à la montagne*  
TG: TOURISME SECTORIEL  
TS: SPORTS D'HIVER  
TA: AMENAGEMENT TOURISTIQUE DE MONTAGNE  
EQUIPEMENT DE MONTAGNE  
VACANCES D'HIVER

**TOURISME DE NATURE / TURISMO IN NATURA**  
**NATURE TOURISM / TURISMO DE NATURALEZA**

18.11  
*NE:* *Tourisme axé sur la découverte de l'environnement naturel*  
*EP:* *découverte de la nature*  
TG: TOURISME SECTORIEL  
TS: CYCLOTOURISME  
TOURISME EQUESTRE  
TOURISME PEDESTRE  
TRAIN TOURISTIQUE  
TA: ECOTOURISME  
PROTECTION DE LA NATURE  
RANDONNEE

*tourisme de passage*  
**EMP:** TRANSIT

**TOURISME DE PROXIMITE / TURISMO DI PROSSIMITA**  
**CLOSE PROXIMITY TOURISM / TURISMO DE PROXIMIDAD**

18.12  
*NE:* *Activités ou équipements touristiques destinés à la clientèle habitant sur place ou dans les zones proches*

TG: TOURISME SECTORIEL  
TA: COURT SEJOUR  
LOISIRS DE PROXIMITE

*tourisme de randonnée*  
**EMP:** RANDONNEE

**TOURISME DE SANTE / TURISMO PER SALUTE**  
**HEALTH TOURISM / TURISMO DE SALUD**

18.13  
TG: TOURISME SECTORIEL  
TS: CURE  
HYDROTHERAPIE  
REMISE EN FORME  
THALASSOTHERAPIE  
THERMALISME  
TA: EAU THERMALE  
EQUIPEMENT DE SANTE  
SANTE  
VILLE D'EAUX

*tourisme de transit*

**EMP:** TRANSIT

*tourisme de ville*

**EMP:** TOURISME URBAIN

*tourisme de week-end*

**EMP:** FIN DE SEMAINE

**TOURISME DES HANDICAPES / TURISMO PER DISABILI**  
**TOURISM FOR THE DISABLED / TURISMO DE MINUSVALIDOS**

18.14  
TG: TOURISME SECTORIEL  
TA: HANDICAPE

**TOURISME DES JEUNES / TURISMO GIOVANILE**  
**YOUTH TOURISM / TURISMO DE JOVENES**

18.15  
TG: TOURISME SECTORIEL  
TS: AUTO-STOP  
CHANTIER INTERNATIONAL DE TRAVAIL  
ECHANGE INTERNATIONAL DE JEUNES  
TA: HEBERGEMENT POUR JEUNES  
JEUNE  
TOURISME DE FORMATION

**TOURISME DU TROISIEME AGE / TURISMO DELLA TERZA ETA**  
**SENIOR TOURISM / TURISMO DE PERSONAS MAYORES**

18.16  
TG: TOURISME SECTORIEL  
TA: TROISIEME AGE

**TOURISME DURABLE / TURISMO SOSTENIBILE**  
**SUSTAINABLE TOURISM / TURISMO SOSTENIBILE**

03.05.01  
*EP:* *développement touristique durable*  
TG: DEVELOPPEMENT DURABLE  
TS: INDICATEUR DE DURABILITE EN TOURISME

**TOURISME EMETTEUR / TURISMO EMITTENTE**  
**OUTBOUND TOURISM / TURISMO EMISOR**

06.06.03  
*NE:* *Tourisme des visiteurs résidents en dehors du territoire économique du pays de référence.*

*EP:* *départ à l'étranger*  
*marché émetteur*  
*pays de départ*  
*pays émetteur*  
*séjour à l'étranger*  
*tourisme à l'étranger*  
*vacances à l'étranger*  
TG: TOURISME INTERNATIONAL

**TOURISME EN AUTOCAR / TURISMO IN BUS**  
**COACH TOURISM / TURISMO EN AUTOCAR**

18.17  
*EP:* *autocarisme*  
TG: TOURISME SECTORIEL  
TA: AUTOCAR  
AUTOCARISTE  
VOYAGE EN GROUPE

*tourisme en caravane*

**EMP:** CARAVANAGE

**TOURISME ENCLAVE / ENCLAVE TURISTICO**  
**ENCLAVE TOURISM / ENCLAVE TURISTICO**

06.03.02  
*NE:* *Séjour touristique dans un lieu situé en dehors de tout contact avec la population locale*

TG: GEOGRAPHIE DU TOURISME  
**TOURISME EQUESTRE / TURISMO EQUESTRE**  
**EQUESTRIAN HOLIDAYS / TURISMO ECUESTRE**

18.11.02

TG: TOURISME DE NATURE  
TA: RANDONNEE EQUESTRE  
**TOURISME ETHNIQUE / TURISMO ETNICO**  
**ETHNIC TOURISM / TURISMO ETNICO**

18.02.02

TG: TOURISME CULTUREL  
*tourisme étranger*  
**EMP: TOURISME RECEPTEUR**  
**TOURISME EUROPEEN / TURISMO EUROPEO**  
**EUROPEAN TOURISM / TURISMO EUROPEO**

06.04

EP: flux européen  
TG: FLUX TOURISTIQUE  
TS: TOURISME COMMUNAUTAIRE  
VACANCES DES EUROPEENS

*tourisme familial*

**EMP: VACANCES FAMILIALES**  
**TOURISME FLUVIAL / TURISMO FLUVIALE**  
**RIVER CRUISING / TURISMO FLUVIAL**

18.18

EP: croisière fluviale  
navigation fluviale  
randonnée fluviale  
randonnée nautique  
TG: TOURISME SECTORIEL  
TA: AMENAGEMENT FLUVIAL  
EAUX INTERIEURES  
RANDONNEE  
VOIE NAVIGABLE

**TOURISME FRONTALIER / TURISMO FRONTALIERO**  
**CROSS-BORDER TOURISM / TURISMO FRONTERIZO**

06.01.03

TG: COURT SEJOUR  
**TOURISME HISTORIQUE / TURISMO STORICO**  
**HISTORICAL TOURISM / TURISMO HISTORICO**

18.02.03

TG: TOURISME CULTUREL

*tourisme individuel*

**EMP: TOURISME AUTONOME**

*tourisme industriel*

**EMP: TOURISME DE DECOUVERTE ECONOMIQUE**  
**TOURISME INTERCONTINENTAL / TURISMO INTERCONTINENTALE**  
**INTERCONTINENTAL TOURISM / TURISMO INTERCONTINENTAL**

06.06.04

NE: Flux touristiques d'un continent à l'autre  
TG: TOURISME INTERNATIONAL

**TOURISME INTERIEUR / TURISMO INTERNO**  
**INTERNAL TOURISM / TURISMO INTERIOR**

06.05

NE: Tourisme des visiteurs tant résidents que non résidents dans les limites du territoire économique du pays de référence.

TG: FLUX TOURISTIQUE

**TOURISME INTERNATIONAL / TURISMO INTERNAZIONALE**  
**INTERNATIONAL TOURISM / TURISMO INTERNACIONAL**

06.06

NE: Regroupe le tourisme récepteur et le tourisme émetteur

EP: flux international  
marché mondial du tourisme  
migration touristique  
voyages internationaux

TG: FLUX TOURISTIQUE  
TS: ARRIVEES INTERNATIONALES DE TOURISTES  
PRINCIPALES DESTINATIONS MONDIALES  
TOURISME EMETTEUR  
TOURISME INTERCONTINENTAL  
TOURISME RECEPTEUR

TA: TOURISME DANS L'ECONOMIE MONDIALE  
TRANSPORT INTERNATIONAL

**TOURISME INTERNE / TURISMO DOMESTICO**  
**DOMESTIC TOURISM / TURISMO INTERNO**

06.07.01

NE: Tourisme des visiteurs résidents dans les limites du territoire économique du pays de référence

TG: TOURISME NATIONAL

**TOURISME LITTORAL / TURISMO COSTIERO**  
**COASTAL TOURISM / TURISMO LITORAL**

18.19

EP: tourisme balnéaire

*vacances balnéaires*

TG: TOURISME SECTORIEL  
TA: AMENAGEMENT TOURISTIQUE DU LITTORAL  
EQUIPEMENT DU LITTORAL

**TOURISME MARITIME / TURISMO MARITTIMO**  
**WATER TOURISM / TURISMO MARITIMO**

18.20

TG: TOURISME SECTORIEL  
TS: CROISIERE  
TA: BATEAU DE PASSAGERS  
TRANSPORT MARITIME

**TOURISME NATIONAL / TURISMO NAZIONALE**  
**NATIONAL TOURISM / TURISMO NACIONAL**

06.07

NE: Tourisme des visiteurs résidents dans les limites et en dehors du territoire économique du pays de référence

EP: vacances des résidents

TG: FLUX TOURISTIQUE

TS: TOURISME INTERNE

TA: TOURISME DANS L'ECONOMIE NATIONALE

**TOURISME PEDESTRE / TURISMO PEDESTRE**  
**HIKING HOLIDAYS / TURISMO PEDESTRE**

18.11.03

TG: TOURISME DE NATURE  
TA: RANDONNEE PEDESTRE

**TOURISME RECEPTEUR / TURISMO RICETTIVO**  
**INBOUND TOURISM / TURISMO RECEPTOR**

06.06.05

NE: Tourisme des visiteurs non résidents dans les limites du territoire économique du pays de référence

EP: continent récepteur

fréquentation étrangère

marché récepteur

pays de destination

tourisme étranger

touriste étranger

TG: TOURISME INTERNATIONAL

TA: MARCHÉ ÉTRANGER POTENTIEL

**TOURISME REGIONAL / TURISMO REGIONALE**  
**REGIONAL TOURISM / TURISMO REGIONAL**

06.08

NE: Comprend aussi bien le développement touristique d'une région que les destinations régionales dans un même pays

EP: flux interrégional

flux régional

fréquentation régionale

TG: FLUX TOURISTIQUE

TA: TOURISME DANS L'ECONOMIE REGIONALE

*tourisme religieux*

**EMP: TOURISME CULTUEL**  
**TOURISME RESPONSABLE / TURISMO RESPONSABILE**  
**RESPONSIBLE TOURISM / TURISMO RESPONSABILE**

03.05.02

TG: EDUCATION DU TOURISTE

**TOURISME RURAL / TURISMO RURALE**  
**RURAL TOURISM / TURISMO RURAL**

18.21

EP: agritourisme

agrotourisme

tourisme à la campagne

tourisme vert

vacances à la ferme

vacances rurales

TG: TOURISME SECTORIEL

TA: AMENAGEMENT TOURISTIQUE RURAL

EQUIPEMENT RURAL

HEBERGEMENT RURAL

*tourisme scientifique*

**EMP: TOURISME DE DECOUVERTE ECONOMIQUE**

*tourisme scolaire*

**EMP: TOURISME DE FORMATION**

**TOURISME SECTORIEL / TURISMO DI SETTORE**  
**TOURISM SECTORS / TURISMO SECTORIAL**

18

EP: fréquentation sectorielle

tourisme à thème

tourisme spécifique

TG: TOURISME CULTUEL

TOURISME CULTUREL

TOURISME D'AFFAIRES

TOURISME D'AVENTURE

TOURISME DE DECOUVERTE ECONOMIQUE

TOURISME DE FESTIVAL  
 TOURISME DE FORMATION  
 TOURISME DE JARDIN  
 TOURISME DE LUXE  
 TOURISME DE MONTAGNE  
 TOURISME DE NATURE  
 TOURISME DE PROXIMITE  
 TOURISME DE SANTE  
 TOURISME DES HANDICAPES  
 TOURISME DES JEUNES  
 TOURISME DU TROISIEME AGE  
 TOURISME EN AUTOCAR  
 TOURISME FLUVIAL  
 TOURISME LITTORAL  
 TOURISME MARITIME  
 TOURISME RURAL  
 TOURISME SOUTERRAIN  
 TOURISME SPORTIF  
 TOURISME URBAIN

**TOURISME SOCIAL / TURISMO SOCIALE**  
**SOCIAL TOURISM / TURISMO SOCIAL**  
 12.12.02  
*EP: tourisme associatif*  
 TG: POLITIQUE SOCIALE DU TOURISME  
 TS: VACANCES SOCIALES  
 TA: CAMPING-CARAVANAGE  
 MAISON FAMILIALE DE VACANCES  
 VILLAGE DE VACANCES

**TOURISME SOUTERRAIN / TURISMO SPELEOLOGICO**  
**SUBTERRANEAN TOURISM / TURISMO ESPELEOLOGICO**  
 18.22  
 NE: *Forme de tourisme consistant à découvrir des cavités souterraines (grottes, cavernes, etc.) aménagées et ouvertes au public*  
 TG: TOURISME SECTORIEL  
 TA: CAVERNE

*tourisme spécifique*  
**EMP: TOURISME SECTORIEL**  
**TOURISME SPORTIF / TURISMO SPORTIVO**  
**SPORTS TOURISM / TURISMO DEPORTIVO**  
 18.23  
 TG: TOURISME SECTORIEL  
 TA: ACTIVITE SPORTIVE  
 COMPETITION SPORTIVE  
 EQUIPEMENT DE SPORT  
 MANIFESTATION SPORTIVE  
 PRATIQUE SPORTIVE

*tourisme technique*  
**EMP: TOURISME DE DECOUVERTE ECONOMIQUE**

*tourisme thermal*  
**EMP: THERMALISME**

**TOURISME URBAIN / TURISMO URBANO**  
**URBAN TOURISM / TURISMO URBANO**  
 18.24  
*EP: tourisme de ville*  
 TG: TOURISME SECTORIEL  
 TA: PATRIMOINE URBAIN  
 VILLE

*tourisme vert*  
**EMP: TOURISME RURAL**  
**TOURISME VITICOLE / ENOTURISMO**  
**WINE TASTING TOURS / TURISMO ENOLOGICO**  
 18.05.01  
 TG: TOURISME DE DECOUVERTE ECONOMIQUE  
 TA: GASTRONOMIE  
 ROUTE DES VINS

*tourismologie*  
**EMP: RECHERCHE TOURISTIQUE**  
**TOURISTE / TURISTA**  
**TOURISTS / TURISTA**  
 06.10.02  
 NE: *Visiteur qui passe au moins une nuit dans un moyen d'hébergement collectif ou privé dans le pays visité*  
 TG: VISITEUR

*touriste étranger*  
**EMP: TOURISME RECEPTEUR**

*tournoi*  
**EMP: COMPETITION SPORTIVE**  
**TOXICOMANIE / TOSSICOMOMANIA**  
**ADDICTION / TOXICOMANIA**  
 04.05.03  
*EP: drogue*

TG: SITUATION SOCIALE  
**TRADITION POPULAIRE / TRADIZIONE POPOLARE**  
**TRADITIONS / TRADICION POPULAR**  
 11.02.05  
*EP: coutume*  
 TG: PATRIMOINE CULTUREL  
 TS: FOLKLORE  
 TA: FETE POPULAIRE  
 FETE TRADITIONNELLE

**TRADUCTION / TRADUZIONE**  
**TRANSLATIONS / TRADUCCION**  
 16.01.03  
 TG: DOCUMENT PRIMAIRE

**TRAFIC / TRAFFICO**  
**TRAFFIC / TRAFICO**  
 19.06  
*EP: circulation*  
 TG: TRANSPORT  
 TS: ENCOMBREMENT  
 RESEAU  
 TRAJET

**TRAIN / TRENO**  
**TRAINS / TREN**  
 19.05.11  
 TG: MOYEN DE TRANSPORT  
 TS: TGV  
 TA: AUTOMOBILE ACCOMPAGNEE  
 WAGON-LIT  
 WAGON-RESTAURANT

*train à grande vitesse*  
**EMP: TGV**  
**TRAIN TOURISTIQUE / TRENO TURISTICO**  
**TOURISTIC RAILWAYS / TREN TURISTICO**  
 18.11.04  
*EP: chemin de fer touristique*  
 TG: TOURISME DE NATURE

**TRAITE / TRATTATO**  
**TREATIES / TRATADO**  
 16.01.03  
 TG: DOCUMENT PRIMAIRE

**TRAITE DE MAASTRICHT / TRATTATO DI MAASTRICHT**  
**MAASTRICHT TREATY / TRATADO DE MAASTRICHT**  
 02.04.01  
 TG: DROIT EUROPEEN  
 TA: UNION ECONOMIQUE ET MONETAIRE

**TRAITE DE ROME / TRATTATO DI ROMA**  
**TREATY OF ROME / TRATADO DE ROMA**  
 02.04.01  
 TG: DROIT EUROPEEN

**TRAITE MULTILATERAL / TRATTATO MULTILATERALE**  
**MULTILATERAL TREATIES / TRATADO MULTILATERAL**  
 12.10.02  
 TG: CONVENTION INTERNATIONALE

*traitement*  
**EMP: SALAIRE**  
**TRAITEUR / GESTORE DI TRATTORIA**  
**CATERERS / PROVEEDOR**  
 14.14.01  
 TG: RESTAURATEUR

**TRAJET / TRAGITTO**  
**JOURNEY / TRAYECTO**  
 19.06.03  
 TG: TRAFIC  
 TS: ESCALE  
 LIAISON  
 TEMPS DE TRAJET

**TRANCHE D'AGE / FASCIA D'ETA**  
**AGE GROUPS / GRUPO DE EDAD**  
 06.10.03  
 TG: TYPOLOGIE DES VISITEURS

**TRANSBORDEUR / NAVE-TRAGHETTO**  
**FERRY BOATS / TRANSBORDADOR**  
 19.05.06  
*EP: car-ferry*  
*ferry-boat*  
 TG: BATEAU DE PASSAGERS

*transfert de compétence*  
**EMP: TRANSFERT DES TECHNIQUES**  
*transfert de savoir-faire*  
**EMP: TRANSFERT DES TECHNIQUES**  
*transfert de technologie*

**EMP:** TRANSFERT DES TECHNIQUES  
**TRANSFERT DES TECHNIQUES / TRASFERIMENTO TECNOLOGIE**  
**TECHNOLOGY TRANSFER / TRANSFERENCIA TECNICA**  
16.05.06  
*NE:* Transfert du savoir-faire, des techniques de fabrication et de l'équipement d'un pays à l'autre  
*EP:* transfert de compétence  
transfert de savoir-faire  
transfert de technologie  
*TG:* TECHNOLOGIE DU TOURISME  
*TA:* ASSISTANCE TECHNIQUE  
EXPORTATION DU SAVOIR-FAIRE  
*transformation des valeurs*  
**EMP:** VALEUR SOCIOCULTURELLE  
**TRANSFORMATION SOCIALE / TRASFORMAZIONE SOCIALE**  
**SOCIAL CHANGES / CAMBIO SOCIAL**  
17.08  
*EP:* mutation sociale  
*TG:* SOCIOLOGIE DES LOISIRS  
*TS:* EVOLUTION DES OPINIONS  
QUALITE DE LA VIE  
STYLE DE VIE  
VALEUR SOCIOCULTURELLE  
*TA:* INCIDENCE SUR LE TOURISME  
SITUATION SOCIALE  
**TRANSIT / TRANSITO**  
**TRANSIT / TRANSITO**  
06.02.06  
*EP:* tourisme d'escale  
tourisme de passage  
tourisme de transit  
*TG:* MOTIF DE SEJOUR  
**TRANSPARENT / LUCIDO**  
**TRANSPARENCY / TRANSPARENCIA**  
16.01.01  
*NE:* Petite unité de matière transparente nécessitant l'utilisation d'un rétroprojecteur  
*TG:* IMAGE FIXE  
**TRANSPORT / TRASPORTO**  
**TRANSPORT / TRANSPORTE**  
19  
*TS:* ARTICLE DE VOYAGE  
CAPACITE DE TRANSPORT  
INFRASTRUCTURE DE TRANSPORT  
MODE DE TRANSPORT  
MOYEN DE TRANSPORT  
TRAFIC  
*TA:* EQUIPEMENT TOURISTIQUE  
PRESTATION DE TRANSPORT  
TRANSPORTEUR  
**TRANSPORT AERIEN / TRASPORTO AEREO**  
**AIR TRANSPORT / TRANSPORTE AEREO**  
19.04.01  
*TG:* MODE DE TRANSPORT  
*TA:* DEREGLEMENTATION AERIENNE  
*transport collectif*  
**EMP:** TRANSPORT EN COMMUN  
**TRANSPORT EN COMMUN / TRASPORTO COLLETTIVO**  
**PUBLIC TRANSPORT / TRANSPORTE PUBLICO**  
19.04.02  
*EP:* transport collectif  
*TG:* MODE DE TRANSPORT  
**TRANSPORT FERROVIAIRE / TRASPORTO FERROVIARIO**  
**RAIL TRANSPORT / TRANSPORTE FERROVIARIO**  
19.04.03  
*TG:* MODE DE TRANSPORT  
**TRANSPORT FLUVIAL / TRASPORTO FLUVIALE**  
**INLAND WATER TRANSPORT / TRANSPORTE FLUVIAL**  
19.04.04  
*TG:* MODE DE TRANSPORT  
**TRANSPORT INDIVIDUEL / TRASPORTO INDIVIDUALE**  
**PRIVATE TRANSPORT / TRANSPORTE INDIVIDUAL**  
19.04.05  
*TG:* MODE DE TRANSPORT  
**TRANSPORT INTERIEUR / TRASPORTO INTERNO**  
**INLAND TRANSPORT / TRANSPORTE INTERIOR**  
19.04.06  
*TG:* MODE DE TRANSPORT  
**TRANSPORT INTERNATIONAL / TRASPORTO INTERNAZIONALE**  
**INTERNATIONAL TRANSPORT / TRANSPORTE INTERNACIONAL**  
19.04.07  
*TG:* MODE DE TRANSPORT  
*TA:* TOURISME INTERNATIONAL

*transport lacustre*  
**EMP:** TRANSPORT MARITIME  
**TRANSPORT MARITIME / TRASPORTO MARITTIMO**  
**WATER TRANSPORT / TRANSPORTE MARITIMO**  
19.04.08  
*EP:* navigation  
transport lacustre  
*TG:* MODE DE TRANSPORT  
*TA:* TOURISME MARITIME  
**TRANSPORT ROUTIER / TRASPORTO STRADALE**  
**ROAD TRANSPORT / TRANSPORTE POR CARRETERA**  
19.04.09  
*TG:* MODE DE TRANSPORT  
**TRANSPORT URBAIN / TRASPORTO URBANO**  
**URBAN TRANSPORT / TRANSPORTE URBANO**  
19.04.10  
*TG:* MODE DE TRANSPORT  
**TRANSPORTEUR / TRASPORTATORE**  
**CARRIERS / TRANSPORTISTA**  
14.17  
*TG:* PROFESSIONNEL DU TOURISME  
*TS:* AUTOCARISTE  
COMPAGNIE AERIENNE  
COMPAGNIE FERROVIAIRE  
COMPAGNIE MARITIME  
*TA:* TRANSPORT  
*travail à mi-temps*  
**EMP:** TRAVAIL A TEMPS PARTIEL  
**TRAVAIL A TEMPS PARTIEL / LAVORO A PART-TIME**  
**PART-TIME EMPLOYMENT / TRABAJO A TIEMPO PARCIAL**  
07.01.02  
*EP:* emploi à mi-temps  
mi-temps  
temps partiel  
travail à mi-temps  
*TG:* CONDITIONS DE TRAVAIL  
**TRAVAIL AU NOIR / LAVORO AL NERO**  
**MOONLIGHTING / TRABAJO SUMERGIDO**  
07.01.02  
*TG:* CONDITIONS DE TRAVAIL  
**TRAVAIL DE NUIT / LAVORO NOTTURNO**  
**NIGHT WORK / TRABAJO NOCTURNO**  
07.01.02  
*TG:* CONDITIONS DE TRAVAIL  
**TRAVAIL DES JEUNES / LAVORO GIOVANILE**  
**YOUTH EMPLOYMENT / TRABAJO JUVENIL**  
07.01.02  
*TG:* CONDITIONS DE TRAVAIL  
**TRAVAIL INTERIMAIRE / LAVORO INTERINALE**  
**TEMPORARY EMPLOYMENT / TRABAJO TEMPORAL**  
07.01.02  
*TG:* CONDITIONS DE TRAVAIL  
*travail intermittent*  
**EMP:** EMPLOI SAISONNIER  
*travail saisonnier*  
**EMP:** EMPLOI SAISONNIER  
*trekking*  
**EMP:** RANDONNEE PEDESTRE  
**TREMBLEMENT DE TERRE / TERREMOTO**  
**EARTHQUAKES / TERREMOTO**  
03.02.09  
*EP:* séisme  
*TG:* CATASTROPHE NATURELLE  
**TRINITE-ET-TOBAGO / TRINIDAD E TOBAGO**  
**TRINIDAD AND TOBAGO / TRINIDAD Y TOBAGO**  
20.02.05  
*TG:* CARAIBES  
**TROISIEME AGE / TERZA ETA**  
**SENIOR CITIZENS / TERCERA EDAD**  
06.10.03  
*EP:* âge d'or  
loisirs du troisième âge  
personne âgée  
retraité  
vieux  
*TG:* TYPOLOGIE DES VISITEURS  
*TA:* TOURISME DU TROISIEME AGE  
**TUNISIE / TUNISIA**  
**TUNISIA / TUNEZ**  
20.01.06  
*TG:* AFRIQUE DU NORD

AFRIQUE FRANCOPHONE  
 ETAT ARABE  
 MAGHREB  
 PAYS ISLAMIQUE  
 PAYS MEDITERRANEEN

**TUNNEL / TUNNEL**  
**TUNNELS / TUNEL**  
 19.03.10  
 TG: INFRASTRUCTURE DE TRANSPORT  
 TS: TUNNEL FERROVIAIRE  
 TUNNEL ROUTIER  
 TUNNEL SOUS LA MANCHE

**TUNNEL FERROVIAIRE / TUNNEL FERROVIARIO**  
**RAIL TUNNELS / TUNEL FERROVIARIO**  
 19.03.10  
 TG: TUNNEL

**TUNNEL ROUTIER / TUNNEL STRADALE**  
**ROAD TUNNELS / TUNEL DE CARRETERA**  
 19.03.10  
 TG: TUNNEL

**TUNNEL SOUS LA MANCHE / TUNNEL SOTTO LA MANICA**  
**CHANNEL TUNNEL / TUNEL BAJO EL CANAL DE LA MANCHA**  
 19.03.10  
 TG: TUNNEL

**TURKMENISTAN / TURKEMENISTAN**  
**TURKMENISTAN / TURKEMENISTAN**  
 20.03.02  
 NE: A utiliser pour les événements après 1991  
 TG: ASIE CENTRALE  
 PAYS DE LA CEI

**TURQUIE / TURCHIA**  
**TURKEY / TURQUIA**  
 20.03.06  
 TG: MOYEN-ORIENT  
 PAYS DE L'OCDE  
 PAYS ISLAMIQUE  
 PAYS MEDITERRANEEN

**TUVALU / TUVALU**  
**TUVALU / TUVALU**  
 20.03.07  
 EP: Iles Tuvalu  
 TG: OCEANIE  
 PETIT ETAT

**TVA / IVA**  
**VAT / IVA**  
 02.07.06  
 EP: taxe à la valeur ajoutée  
 TG: IMPOT INDIRECT  
 TA: DETAXE A L'EXPORTATION

*type de clientèle*  
**EMP:** TYPOLOGIE DES VISITEURS

*type de transport*  
**EMP:** MODE DE TRANSPORT

*type de vacances*  
**EMP:** VACANCES

**TIPOLOGIE / TIPOLOGIA**  
**TIPOLOGY / TIPOLOGIA**  
 16.03.12  
 EP: analyse typologique  
 TG: METHODOLOGIE

*typologie des vacanciers*  
**EMP:** TYPOLOGIE DES VISITEURS

**TIPOLOGIE DES VISITEURS / TIPOLOGIA DI VISITATORI**  
**VISITOR PROFILES / TIPOLOGIA DE LOS VISITANTES**  
 06.10.03  
 EP: clientèle  
 type de clientèle  
 typologie des vacanciers  
 TG: VISITEUR  
 TS: CURISTE  
 ENFANT  
 ETUDIANT  
 FAMILLE  
 FEMME  
 HANDICAPE  
 HOMME  
 HOMME D'AFFAIRES  
 JEUNE  
 NON-RESIDENT  
 PELERIN  
 RESIDENT

TRANCHE D'AGE  
 TROISIEME AGE  
 VACANCIER  
 TA: CATEGORIE SOCIOPROFESSIONNELLE

**UKRAINE / UCRAINA**  
**UKRAINE / UCRAINA**  
 20.04.03  
 NE: A utiliser pour les événements après 1991  
 TG: EUROPE ORIENTALE  
 PAYS DE LA CEI

**ULM / ULTRA LEGGERO MOTORIZZATO**  
**ULP / ULM**  
 01.03.05  
 EP: ultra-léger motorisé  
 TG: SPORT AERIEN  
 ultra-léger motorisé  
**EMP:** ULM

**UNION ECONOMIQUE ET MONETAIRE / UNIONE ECONOMICA E MONETARIA**  
**ECONOMIC AND MONETARY UNION / UNION ECONOMICA Y MONETARIA**  
 04.05.01  
 TG: UNION EUROPEENNE  
 TS: EURO  
 TA: TRAITE DE MAASTRICHT

**UNION EUROPEENNE / UNIONE EUROPEA**  
**EUROPEAN UNION / UNION EUROPEA**  
 04.05.01  
 TG: CONJONCTURE ECONOMIQUE  
 TS: MARCHE UNIQUE EUROPEEN  
 SYSTEME MONETAIRE EUROPEEN  
 UNION ECONOMIQUE ET MONETAIRE  
 TA: PAYS DE L'UNION EUROPEENNE

*Union soviétique*  
**EMP:** URSS

**UNIVERSITE / UNIVERSITA**  
**UNIVERSITIES / UNIVERSIDAD**  
 07.02.04  
 TG: ETABLISSEMENT D'ENSEIGNEMENT  
 TS: UNIVERSITE D'ETE  
 UNIVERSITE DU TROISIEME AGE

**UNIVERSITE D'ETE / UNIVERSITA ESTIVA**  
**SUMMER UNIVERSITIES / UNIVERSIDAD DE VERANO**  
 07.02.04  
 TG: UNIVERSITE

**UNIVERSITE DU TROISIEME AGE / UNIVERSITA DELLA TERZA ETA**  
**SENIOR-CITIZEN UNIVERSITIES / UNIVERSIDAD DE LA TERCERA EDAD**  
 07.02.04  
 NE: Université qui offre aux personnes de plus de soixante ans les possibilités d'hébergement en même temps que le suivi d'un programme éducatif  
 TG: UNIVERSITE

**URBANISATION / URBANIZZAZIONE**  
**URBANISATION / URBANIZACION**  
 03.04.04  
 TG: NUISANCE

**URBANISME / URBANISMO**  
**URBAN DEVELOPMENT / URBANISMO**  
 12.09.01  
 EP: aménagement urbain  
 planification urbaine  
 TG: AMENAGEMENT DU TERRITOIRE  
 TS: ARCHITECTURE  
 RENOVATION URBAINE  
 TA: PATRIMOINE URBAIN  
 VILLE

**URBANISTE / URBANISTA**  
**CITY PLANNERS / URBANISTA**  
 14.03.03  
 TG: AMENAGEUR

**URSS / URSS**  
**USSR / URSS**  
 20.04.03  
 NE: A utiliser pour les événements entre 1918 et 1991  
 EP: Union soviétique  
 TG: EUROPE ORIENTALE  
 PAYS DU CAEM  
 TS: RSS D'ARMENIE  
 RSS D'AZERBAIDJAN  
 RSS D'ESTONIE  
 RSS D'OUZBEKISTAN  
 RSS D'UKRAINE  
 RSS DE BIELORUSSIE  
 RSS DE GEORGIE

RSS DE LETTONIE  
 RSS DE LITUANIE  
 RSS DE MOLDAVIE  
 RSS DE RUSSIE  
 RSS DU KAZAKHSTAN  
 RSS DU TADJIKISTAN  
 RSS KIRGHIZE  
 RSS TURKMENE  
 TA: PAYS DE LA CEI  
 RUSSIE  
**URUGUAY / URUGUAY**  
**URUGUAY / URUGUAY**  
 20.02.03  
 TG: AMERIQUE DU SUD  
 AMERIQUE LATINE  
 CONE SUD  
**VACANCES / VACANZE**  
**HOLIDAYS / VACACIONES**  
 06.09  
 EP: *activité de vacances*  
*congés payés*  
*genre de vacances*  
*long séjour*  
*marché des vacances*  
*type de vacances*  
 TG: FLUX TOURISTIQUE  
 TS: DEPART EN VACANCES  
 FRAGMENTATION DES VACANCES  
 VACANCES ACTIVES  
 VACANCES D'ETE  
 VACANCES D'HIVER  
 VACANCES FAMILIALES  
 VACANCES HORS SAISON  
 TA: SOCIOLOGIE DES VACANCES  
 TEMPS LIBRE  
 VACANCES SOCIALES  
*vacances à l'étranger*  
**EMP:** TOURISME EMETTEUR  
*vacances à la ferme*  
**EMP:** TOURISME RURAL  
*vacances à la montagne*  
**EMP:** TOURISME DE MONTAGNE  
**VACANCES ACTIVES / VACANZE ATTIVE**  
**ACTIVITY HOLIDAYS / VACACIONES ACTIVAS**  
 06.09.03  
 EP: *vacances sportives*  
 TG: VACANCES  
*vacances balnéaires*  
**EMP:** TOURISME LITTORAL  
*vacances culturelles*  
**EMP:** TOURISME CULTUREL  
**VACANCES D'ETE / VACANZE ESTIVE**  
**SUMMER HOLIDAYS / VACACIONES DE VERANO**  
 06.09.04  
 EP: *aoûtien*  
*grandes vacances*  
*juilletiste*  
*tourisme d'été*  
 TG: VACANCES  
 TA: VACANCES SCOLAIRES  
**VACANCES D'HIVER / VACANZE INVERNALI**  
**WINTER HOLIDAYS / VACACIONES DE INVIERNO**  
 06.09.05  
 EP: *tourisme d'hiver*  
 TG: VACANCES  
 TA: SPORTS D'HIVER  
 TOURISME DE MONTAGNE  
 VACANCES SCOLAIRES  
**VACANCES DE PRINTEMPS / VACANZE PRIMAVERILI**  
**SPRING HOLIDAYS / VACACIONES DE PRIMAVERA**  
 12.03.01  
 TG: VACANCES SCOLAIRES  
**VACANCES DES EUROPEENS / VACANZE DEGLI EUROPEI**  
**EUROPEANS ON HOLIDAY / VACACIONES DE LOS EUROPEOS**  
 06.04.02  
 TG: TOURISME EUROPEEN  
*vacances des résidents*  
**EMP:** TOURISME NATIONAL  
*vacances en roulotte*  
**EMP:** RANDONNEE EN ROULOTTE  
**VACANCES FAMILIALES / VACANZE IN FAMIGLIA**

**FAMILY HOLIDAYS / VACACIONES FAMILIARES**

06.09.06

EP: *tourisme familial*

TG: VACANCES

TA: VISITE DE PARENTS ET AMIS

**VACANCES HORS SAISON / VACANZE FUORI STAGIONE**

**OFF-PEAK HOLIDAYS / VACACIONES FUERA DE TEMPORADA**

06.09.07

TG: VACANCES

*vacances rurales*

**EMP:** TOURISME RURAL

**VACANCES SCOLAIRES / VACANZE SCOLASTICHE**

**SCHOOL HOLIDAYS / VACACIONES ESCOLARES**

12.03.01

EP: *congé scolaire*

TG: ETALEMENT DES VACANCES

TS: NOEL

PAQUES

VACANCES DE PRINTEMPS

TA: VACANCES D'ETE

VACANCES D'HIVER

**VACANCES SOCIALES / VACANZE SOCIALI**

**SUBSIDISED HOLIDAYS / VACACIONES SOCIALES**

12.12.02

TG: TOURISME SOCIAL

TS: BON VACANCES

CHEQUE-VACANCES

TA: VACANCES

*vacances sportives*

**EMP:** VACANCES ACTIVES

**VACANCIER / VACANZIERO**

**HOLIDAYMAKERS / VACACIONISTA**

06.10.03

EP: *estivants*

TG: TYPOLOGIE DES VISITEURS

**VACCINATION / VACCINAZIONE**

**VACCINATIONS / VACUNACION**

02.11.06

EP: *certificat de vaccination*

TG: CONTROLE SANITAIRE

**VALEUR SOCIOCULTURELLE / VALORE SOCIOCULTURALE**

**CULTURAL AND SOCIAL VALUES / VALOR SOCIOCULTURAL**

17.08.04

EP: *transformation des valeurs*

TG: TRANSFORMATION SOCIALE

**VALLEE / VALLATA**

**VALLEYS / VALLE**

11.05.05

TG: MONTAGNE

**VALORISATION TOURISTIQUE / VALORIZZAZIONE TURISTICA**

**TOURISM ENHANCEMENT / VALORACION TURISTICA**

15.02.08

NE: *Action de donner à un site un intérêt plus grand (au moyen d'aménagements, d'événements, de promotion, de signalétique) pour attirer un plus grand nombre de touristes*

TG: MARKETING TOURISTIQUE

*vandalisme*

**EMP:** DEGRADATION

**VANUATU / VANUATU**

**VANUATU / VANUATU**

20.03.07

EP: *îles Vanuatu*

*Nouvelles-Hébrides*

TG: OCEANIE

PAYS FRANCOPHONE

PETIT ETAT

*varappe*

**EMP:** ESCALADE

*variation saisonnière*

**EMP:** SAISONNALITE

*Vatican*

**EMP:** SAINT-SIEGE

*vedette de croisière*

**EMP:** BATEAU DE CROISIERE

*vedette fluviale*

**EMP:** BATEAU D'EXCURSION

**VEHICULE COLLECTIF AFFRETE / VEICOLO COLLETTIVO NOLEGGIATO**

**CHARTERED TRANSPORT / VEHICULO COLECTIVO FLETADO**

13.08.02

EP: *affrètement*

*bateau nolisé*

*charter*

*nolisage*  
**TG:** VOYAGE A FORFAIT  
**TA:** LOCATION DE MATERIEL  
 TARIF REDUIT

*vélo*  
**EMP:** BICYCLETTE  
*vélo tout terrain*  
**EMP:** VTT

**VELODROME / VELODROMO**  
**VELODROMES / VELODROMO**  
 05.08.19  
**TG:** EQUIPEMENT DE SPORT

**VENDEUR-BILLETTE / VENDITORE-BIGLIETTAIO**  
**TICKET AGENTS / EMPLEADO DE MOSTRADOR**  
 07.04.01  
**TG:** AGENT DE VOYAGES

*vénerie*  
**EMP:** CHASSE

**VENEZUELA / VENEZUELA**  
**VENEZUELA / VENEZUELA**  
 20.02.03  
**TG:** AMAZONIE  
 AMERIQUE DU SUD  
 AMERIQUE LATINE  
 PAYS ANDIN

**VENT / VENTO**  
**WIND / VIENTO**  
 11.05.01  
**TG:** FACTEUR CLIMATIQUE

**VIDEOCASSETTE / VIDEOCASSETTA**  
**VIDEOCASSETTE / VIDEOCASETE**  
 16.01.01  
**TG:** ENREGISTREMENT VIDEO

*vidéconférence*  
**EMP:** TELECONFERENCE

**VIDEODISQUE / VIDEODISCO**  
**VIDEODISK / VIDEODISCO**  
 16.01.01  
*NE: Disque plastique sur lequel des signaux vidéo, avec ou sans son, sont enregistrés magnétiquement et reproduits mécaniquement*  
**TG:** ENREGISTREMENT VIDEO

**VIDEOTEX / VIDEOTEX**  
**VIDEOTEX / VIDEOTEXTO**  
 16.05.05  
*NE: Systèmes d'information utilisant un terminal vidéo ou un ordinateur personnel qui sont interactifs comme Télétel (France), Bildschmirtext (Allemagne), Prestel (Royaume-Uni); mais qui peuvent aussi recourir aux canaux de télévision (télétext) comme Ceefax ou Oracle (Royaume-Uni), Antiope (France)*  
**TG:** TECHNOLOGIE DE L'INFORMATION

**VIDEOTHEQUE / VIDEOTECA**  
**VIDEO LIBRARIES / VIDEOTECA**  
 05.02.11  
**TG:** EQUIPEMENT CULTUREL

*vie associative*  
**EMP:** ASSOCIATION

*vieille ville*  
**EMP:** CITE HISTORIQUE

*vieillesse*  
**EMP:** ESPERANCE DE VIE

**VIET NAM / VIET NAM**  
**VIET NAM / VIET NAM**  
 20.03.04  
**TG:** ASIE DU SUD-EST  
 INDOCHINE  
 PAYS DE L'ANASE  
 PAYS DU CAEM  
 PAYS FRANCOPHONE

*vieux*  
**EMP:** TROISIEME AGE

**VIEUX GREEMENT / VELIERO D'EPOCA**  
**SAILING SHIPS / APAREJOS**  
 05.12.02  
**TG:** BATEAU

**VILLAGE / VILLAGGIO**  
**VILLAGES / PUEBLO**  
 11.03.02  
**TG:** PATRIMOINE URBAIN  
**TS:** HABITAT RURAL

*village balnéaire*  
**EMP:** COMPLEXE BALNEAIRE

*village de gîtes*  
**EMP:** GITE

**VILLAGE DE TOILE / VILLAGGIO DI TENDE**  
**TENT VILLAGES / COMPLEJO DE TIENDAS**  
 08.02.08  
**TG:** VILLAGE DE VACANCES

**VILLAGE DE VACANCES / VILLAGGIO VACANZE**  
**HOLIDAY VILLAGES / CLUB DE VACACIONES**  
 08.02.08  
*EP: club de vacances*  
*hébergement associatif*  
**TG:** HEBERGEMENT DE VACANCES  
**TS:** VILLAGE DE TOILE  
**TA:** TOURISME SOCIAL

**VILLAGE RESIDENTIEL DE LOISIRS / VILLAGGIO RESIDENZIALE DIVERTIMENTI**  
**RESIDENTIAL RECREATION VILLAGES / COMPLEJO RESIDENCIAL DE OCIO**  
 05.05.07  
**TG:** EQUIPEMENT DE LOISIRS

**VILLE / CITTA**  
**TOWNS / CIUDAD**  
 11.03.03  
*EP: espace périurbain*  
*espace urbain*  
*milieu urbain*  
*région urbaine*  
*zone urbaine*  
**TG:** PATRIMOINE URBAIN  
**TS:** CITE HISTORIQUE  
 COMMUNE TOURISTIQUE  
 QUARTIER  
 VILLE D'EAUX  
 VILLE DE CONGRES  
**TA:** TOURISME URBAIN  
 URBANISME

*ville balnéaire*  
**EMP:** STATION LITTORALE

*ville d'art*  
**EMP:** CITE HISTORIQUE

**VILLE D'EAUX / CITTA TERMAL**  
**SPA TOWNS / BALNEARIO**  
 11.03.03  
*EP: ville thermale*  
**TG:** VILLE  
**TA:** EAU THERMALE  
 STATION THERMALE  
 TOURISME DE SANTE

**VILLE DE CONGRES / CITTA CONGRESSUALE**  
**CONFERENCE TOWNS / CIUDAD DE CONGRESOS**  
 11.03.03  
**TG:** VILLE  
**TA:** EQUIPEMENT DE CONGRES  
 TOURISME D'AFFAIRES

*ville historique*  
**EMP:** CITE HISTORIQUE

*ville jumelée*  
**EMP:** JUMELAGE

*ville maritime*  
**EMP:** COMMUNE LITTORALE

**VILLE NOUVELLE / CITTA NUOVA**  
**NEW TOWNS / NUEVA CIUDAD**  
 12.09.01  
**TG:** RENOVATION URBAINE

*ville thermale*  
**EMP:** VILLE D'EAUX

*ville touristique*  
**EMP:** COMMUNE TOURISTIQUE

**VISA / VISTO**  
**VISAS / VISADO**  
 02.11.05  
*EP: admission temporaire*  
**TG:** REGLEMENTATION DOUANIERE  
**TS:** VISA EUROPEEN  
 VISA INTERNATIONAL

**VISA EUROPEEN / VISTO EUROPEO**  
**EUROPEAN VISAS / VISADO EUROPEO**  
 02.11.05  
**TG:** VISA

**VISA INTERNATIONAL / VISTO INTERNAZIONALE**  
**INTERNATIONAL VISAS / VISADO INTERNACIONAL**  
 02.11.05  
**TG:** VISA

*visite conférence*  
**EMP:** VISITE GUIDEE



visite de famille

**EMP:** VISITE DE PARENTS ET AMIS  
**VISITE DE PARENTS ET AMIS / VISITA A PARENTI ED AMICI**  
**VISITS TO FRIENDS AND RELATIVES / VISITA A FAMILIARES Y AMIGOS**  
06.02.06

**EP:** visite de famille  
**TG:** MOTIF DE SEJOUR  
**TA:** VACANCES FAMILIALES  
**VISITE EN FIACRE / VISITA IN CARROZZA**  
**CARRIAGE RIDES / VISITA EN COCHE DE CABALLOS**  
13.05.04

**EP:** calèche  
fiacre  
**TG:** PRESTATION DE VACANCES  
**VISITE GUIDEE / VISITA GUIDATA**  
**GUIDED TOURS / VISITA GUIADA**  
13.05.05

**EP:** tourisme d'excursion  
visite conférence  
**TG:** PRESTATION DE VACANCES  
**TS:** AUDIOGUIDAGE

**VISITEUR / VISITATORE**  
**VISITORS / VISITANTE**

06.10  
**NE:** Toute personne qui se déplace vers un lieu situé en dehors de son environnement habituel pour une durée inférieure à douze mois et dont le motif principal de la visite est autre que celui d'exercer une activité rémunérée dans le lieu visité  
**TG:** FLUX TOURISTIQUE  
**TS:** EXCURSIONNISTE  
TOURISTE  
TYPOLOGIE DES VISITEURS

vitrail

**EMP:** ARTISANAT  
**VOIE NAVIGABLE / VIA NAVIGABILE**  
**INLAND WATERWAYS / VIA DE AGUA NAVEGABLE**  
11.05.02

**EP:** eaux navigables  
**TG:** EAUX INTERIEURES  
**TS:** CANAL  
RIVIERE  
**TA:** TOURISME FLUVIAL

**VOILIER / VELIERO**  
**SAILING BOATS / VELERO**

05.12.02  
**EP:** bateau à voile  
**TG:** BATEAU

voiture

**EMP:** AUTOMOBILE

vol à moteur

**EMP:** SPORT AERIEN  
**VOL A VOILE / VOLO A VELA**  
**GLIDING / VUELO A VELA**  
01.03.06

**TG:** SPORT AERIEN  
**TS:** DELTAPLANE

**VOL NOLISE / VOLO NOLEGGIATO**  
**CHARTER FLIGHTS / VUELO FLETADO**

13.08.02  
**TG:** VOYAGE A FORFAIT

**VOLCAN / VULCANO**  
**VOLCANOES / VOLCAN**

11.05.05  
**TG:** MONTAGNE

**VOLCANOLOGIE / VULCANOLOGIA**  
**VOLCANOLOGY / VULCANISMO**

09.07.08  
**TG:** LOISIRS EDUCATIFS

**VOLLEY-BALL / PALLAVOLO**  
**VOLLEYBALL / VOLLEYBALL**

01.07.15  
**TG:** SPORT DE BALLE

**VOYAGE / VIAGGIO**  
**TRAVEL / VIAJE**

13.08  
**EP:** prestation de voyages  
**TG:** PRESTATION TOURISTIQUE  
**TS:** CIRCUIT TOURISTIQUE  
VOYAGE A FORFAIT  
VOYAGE EN GROUPE  
VOYAGE INDIVIDUEL  
VOYAGE ORGANISE

**TA:** MOTIF DE SEJOUR  
PRESTATION DE VACANCES  
VOYAGE D'AFFAIRES  
VOYAGE D'AGREMENT  
VOYAGE DE FORMATION  
VOYAGEUR

**VOYAGE A FORFAIT / VIAGGIO TUTTO COMPRESO**  
**PACKAGE TOURS / VIAJE COMBINADO**

13.08.02

**NE:** Voyage (organisé et payé à l'avance) à une ou plusieurs destinations avec retour au point de départ. En général, il inclut les transports, l'hébergement, la restauration et les visites guidées

**EP:** tour tout compris  
**TG:** VOYAGE  
**TS:** VEHICULE COLLECTIF AFFRETE  
VOL NOLISE

**TA:** FORFAIT  
PRODUIT TOURISTIQUE  
**VOYAGE D'AFFAIRES / VIAGGIO D'AFFARI**  
**BUSINESS TRIPS / VIAJE DE NEGOCIOS**

06.02.06

**EP:** déplacement professionnel  
mission  
voyage professionnel

**TG:** MOTIF DE SEJOUR  
**TS:** VOYAGE DE FORMATION  
**TA:** HOMME D'AFFAIRES  
TOURISME D'AFFAIRES  
VOYAGE

**VOYAGE D'AGREMENT / VIAGGIO DI PIACERE**  
**RECREATION AND LEISURE PURPOSES / VIAJE DE RECREO**

06.02.06

**EP:** séjour d'agrément  
tourisme d'agrément

**TG:** MOTIF DE SEJOUR  
**TA:** VOYAGE

**VOYAGE DE FORMATION / VIAGGIO D'ISTRUZIONE**  
**TRAINING TRIPS / VIAJE DE FORMACION**

06.02.06

**EP:** séjour éducatif  
**TG:** VOYAGE D'AFFAIRES  
**TA:** VOYAGE

**voyage de motivation**

**EMP:** VOYAGE DE STIMULATION

**voyage de récompense**

**EMP:** VOYAGE DE STIMULATION

**VOYAGE DE STIMULATION / VIAGGIO INCENTIVE**  
**INCENTIVE TOURISM / VIAJE DE INCENTIVO**

18.03.03

**NE:** Voyage patronné alliant un rôle d'information à un aspect touristique. Il regroupe les membres d'une même entreprise ou même unité afin de les récompenser et de les motiver lorsque les objectifs qualitatifs et quantitatifs ont été atteints

**EP:** voyage de motivation  
voyage de récompense  
voyage événementiel  
**TG:** TOURISME D'AFFAIRES

**voyage éducatif**

**EMP:** TOURISME DE FORMATION

**VOYAGE EN GROUPE / VIAGGIO DI GRUPPO**  
**GROUP TOURS / VIAJE EN GRUPO**

13.08.03

**EP:** tourisme collectif  
**TG:** VOYAGE  
**TA:** TOURISME EN AUTOCAR  
VOYAGE ORGANISE

**voyage événementiel**

**EMP:** VOYAGE DE STIMULATION

**VOYAGE INDIVIDUEL / VIAGGIO INDIVIDUALE**  
**INDEPENDENT TOURS / VIAJE INDIVIDUAL**

13.08.04

**TG:** VOYAGE  
**TA:** TOURISME AUTONOME

**voyage linguistique**

**EMP:** SEJOUR LINGUISTIQUE

**VOYAGE ORGANISE / VIAGGIO ORGANIZZATO**  
**ORGANIZED TOURS / VIAJE ORGANIZADO**

13.08.05

**TG:** VOYAGE  
**TA:** VOYAGE EN GROUPE

**voyage professionnel**

**EMP:** VOYAGE D'AFFAIRES

**voyage scolaire**

**EMP:** TOURISME DE FORMATION  
*voyages internationaux*

**EMP:** TOURISME INTERNATIONAL  
**VOYAGEUR / VIAGGIATORE**  
**TRAVELLERS / VIAJERO**

19.02.02

TG: CAPACITE DE TRANSPORT  
TA: VOYAGE

**VOYAGISTE / ORGANIZZATORE DI VIAGGI**  
**TOUR OPERATORS / TOUR OPERADOR**

14.01.01

EP: fabricant de voyages  
organisateur de voyages  
prescripteur  
TO  
tour-opérateur  
TG: AGENCE DE VOYAGES

**VTT / VTT**

**MOUNTAIN BIKING / BICICLETA DE MONTAÑA**

01.10.01

EP: vélo tout terrain  
TG: CYCLISME

**WAGON-LIT / CARROZZA-LETTO**  
**SLEEPING CARS / COCHE CAMA**

13.04.03

TG: PRESTATION DE TRANSPORT  
TA: TRAIN

**WAGON-RESTAURANT / CARROZZA-RISTORANTE**  
**RESTAURANT CARS / VAGON RESTAURANTE**

13.04.04

TG: PRESTATION DE TRANSPORT  
TA: TRAIN

**WATER-POLO / PALLANUOTO**

**WATER POLO / WATER-POLO**

01.11.12

TG: SPORT NAUTIQUE

*week-end*

**EMP:** FIN DE SEMAINE

**XENOPHOBIE / XENOFOBIA**

**XENOPHOBIA / XENOFOBIA**

04.05.03

EP: racisme  
TG: SITUATION SOCIALE

*yacht*

**EMP:** BATEAU DE PLAISANCE

*yachting*

**EMP:** NAVIGATION DE PLAISANCE

**YEMEN / YEMEN**

**YEMEN / YEMEN**

20.03.06

TG: ETAT ARABE  
MOYEN-ORIENT  
PAYS ISLAMIQUE

**YOUGOSLAVIE / YUGOSLAVIA**

**YUGOSLAVIA / YUGOSLAVIA**

20.04.03

TG: EUROPE ORIENTALE  
PAYS MEDITERRANEEN

TS: MONTENEGRO  
SERBIE

TA: BOSNIE-HERZEGOVINE

CROATIE  
EX-REPUBLIQUE YOUGOSLAVE DE MACEDOINE  
SLOVENIE

*Zaire*

**EMP:** CONGO RD

**ZAMBIE / ZAMBIA**

**ZAMBIA / ZAMBIA**

20.01.02

TG: AFRIQUE ANGLOPHONE  
AFRIQUE AUSTRALE

**ZIMBABWE / ZIMBABWE**

**ZIMBABWE / ZIMBABWE**

20.01.02

EP: Rhodésie  
TG: AFRIQUE ANGLOPHONE  
AFRIQUE AUSTRALE

**ZONE CLIMATIQUE / ZONA CLIMATICA**

**CLIMATIC ZONES / ZONA CLIMATICA**

11.05.01

TG: CLIMAT

TS: REGION ARIDE  
REGION POLAIRE  
REGION TEMPEREE  
REGION TROPICALE

*zone d'attraction touristique*

**EMP:** FOYER TOURISTIQUE

*zone de baignade*

**EMP:** EAU DE BAINADE

*zone de montagne*

**EMP:** MONTAGNE

**ZONE DE MOUILLAGE / ZONA DI ORMEGGIO**

**ANCHORAGE / ZONA DE ANCLAJE**

02.11.04

TG: REGLEMENTATION DE LA CIRCULATION

**ZONE FRANCHE / ZONA FRANCA**

**FREE PORTS / ZONA FRANCA**

02.11.05

TG: DROIT DE DOUANE

*zone littorale*

**EMP:** LITTORAL

*zone rurale*

**EMP:** ESPACE RURAL

*zone touristique*

**EMP:** REGION TOURISTIQUE

*zone urbaine*

**EMP:** VILLE

*zoo*

**EMP:** JARDIN ZOOLOGIQUE

*Liste hiérarchique  
en français*

*Lista gerarchica  
in francese*

*Hierarchical list  
in French*

*Lista jerárquica  
en francés*



## 01 ACTIVITE SPORTIVE

### 01 ACTIVITE SPORTIVE

- 01.01 ARTICLE DE SPORT
- 01.02 EXERCICE PHYSIQUE
  - 01.02.01 AEROBIC
  - 01.02.02 ATHLETISME
  - 01.02.03 COURSE A PIED
  - 01.02.04 CULTURE PHYSIQUE
  - 01.02.05 DANSE ACROBATIQUE
  - 01.02.06 GYMNASTIQUE
  - 01.02.07 JOGGING
  - 01.02.08 MARCHÉ
  - 01.02.09 STRETCHING
- 01.03 SPORT AERIEN
  - 01.03.01 PARACHUTISME
  - 01.03.02 PARACHUTISME ASCENSIONNEL
  - 01.03.03 PARAPENTE
  - 01.03.04 PLANEUR
  - 01.03.05 ULM
  - 01.03.06 VOL A VOILE
- 01.04 SPORT D'ADRESSE
  - 01.04.01 ESCRIME
  - 01.04.02 TIR
- 01.05 SPORT D'ANIMAUX
  - 01.05.01 SPORT EQUESTRE
- 01.06 SPORT D'ASCENSION
  - 01.06.01 ALPINISME
  - 01.06.02 ESCALADE
- 01.07 SPORT DE BALLE
  - 01.07.01 BADMINTON
  - 01.07.02 BASE-BALL
  - 01.07.03 BASKET-BALL
  - 01.07.04 BOWLING
  - 01.07.05 CRICKET
  - 01.07.06 CROQUET
  - 01.07.07 FOOTBALL
  - 01.07.08 GOLF
  - 01.07.09 HAND-BALL
  - 01.07.10 HOCKEY SUR GAZON
  - 01.07.11 RUGBY
  - 01.07.12 SQUASH
  - 01.07.13 TENNIS
- 01.07.14 TENNIS DE TABLE
- 01.07.15 VOLLEY-BALL

- 01.08 SPORT DE COMBAT
  - 01.08.01 BOXE
  - 01.08.02 CATCH
  - 01.08.03 JUDO
  - 01.08.04 KARATE
  - 01.08.05 LUTTE
- 01.09 SPORT DE GLISSE
  - 01.09.01 CHAR A VOILE
  - 01.09.02 PATINAGE A ROULETTES
  - 01.09.03 PLANCHE A ROULETTES
  - 01.09.04 SKI
    - SKI ACROBATIQUE
    - SKI ALPIN
    - SKI D'ETE
    - SKI DE FOND
    - SKI DE MONTAGNE
    - SKI DE PISTE
    - SKI NORDIQUE
  - 01.09.05 SPORT DE GLACE
    - BOBSLEIGH
    - HOCKEY SUR GLACE
    - PATINAGE SUR GLACE
  - 01.09.06 SURF
- 01.10 SPORT MECANIQUE
  - 01.10.01 CYCLISME
    - CYCLO-CROSS
    - VTT
  - 01.10.02 GO-KARTING
  - 01.10.03 MOTOCYCLISME
    - MOTO-CROSS
  - 01.10.04 SPORT AUTOMOBILE
- 01.11 SPORT NAUTIQUE
  - 01.11.01 AVIRON
  - 01.11.02 CANOE
  - 01.11.03 CANOE-KAYAK
  - 01.11.04 CANOTAGE SUR RADEAU PNEUMATIQUE
  - 01.11.05 CHASSE SOUS-MARINE
  - 01.11.06 JOUTE NAUTIQUE
  - 01.11.07 NATATION
  - 01.11.08 PECHE EN MER
  - 01.11.09 PLANCHE A VOILE
  - 01.11.10 PLONGEE SOUS-MARINE
  - 01.11.11 SKI NAUTIQUE
- 01.11.12 WATER-POLO

## 02 DROIT DU TOURISME

### 02 DROIT DU TOURISME

#### 02.01 DROIT COMMERCIAL 02.01.01 CONTRAT

ACOMPTE  
ARRHES  
CONTRAT DE LOCATION  
CONTRAT DE TRANSPORT  
CONTRAT DE VENTE  
CONTRAT DE CREDIT  
CONTRAT DE VOYAGE  
STATUT JURIDIQUE  
ASSOCIATION A BUT NON

#### 02.01.02 SOCIETE COMMERCIALE

LUCRATIF

SARL  
SOCIETE ANONYME  
SOCIETE COOPERATIVE  
SOCIETE D'ECONOMIE MIXTE

#### 02.02 DROIT DE LA CONSOMMATION

02.02.01 PROTECTION DU TOURISTE  
02.02.02 PUBLICITE MENSONGERE

#### 02.03 DROIT DU TRAVAIL

02.03.01 CONVENTION COLLECTIVE

#### 02.04 DROIT INTERNATIONAL

02.04.01 DROIT EUROPEEN

ACTE UNIQUE EUROPEEN  
TRAITE DE MAASTRICHT  
TRAITE DE ROME

#### 02.05 DROIT PENAL

#### 02.06 DROIT PRIVE

#### 02.07 DROIT PUBLIC

02.07.01 AGREMENT  
02.07.02 CONCESSION  
02.07.03 DROIT D'ACCES  
02.07.04 DROIT DE L'URBANISME  
PERMIS DE CONSTRUIRE

#### 02.07.05 DROIT DE PASSAGE

02.07.06 FISCALITE

IMPOT DIRECT  
IMPOT INDIRECT  
TAXE D'AEROPORT  
TAXE DE SEJOUR  
TVA

02.07.07 LICENCE

02.07.08 ORDRE PUBLIC

#### 02.08 DROITS DE L'HOMME

02.08.01 LIBRE CIRCULATION DES PERSONNES

#### 02.09 JUSTICE

02.09.01 CONTENTIEUX  
02.09.02 JURIDICTION  
02.09.03 JURISPRUDENCE  
02.09.04 LITIGE  
02.09.05 RESPONSABILITE

#### 02.10 LEGISLATION

#### 02.11 REGLEMENTATION

02.11.01 CLASSEMENT

NORME  
PROCEDURE  
SURCLASSEMENT

02.11.02 DECLASSEMENT

02.11.03 DEREGLEMENTATION

DEREGLEMENTATION AERIENNE

02.11.04 REGLEMENTATION DE LA CIRCULATION

ASSURANCE  
PERMIS DE CONDUIRE  
STATIONNEMENT POUR AUTOCARS  
ZONE DE MOUILLAGE

02.11.05 REGLEMENTATION DOUANIERE

DROIT DE DOUANE  
DETAXE  
BOUTIQUE HORS TAXES  
DETAXE A L'EXPORTATION

ZONE FRANCHE

FRONTIERE

PASSEPORT

VISA

VISA EUROPEEN  
VISA INTERNATIONAL

02.11.06 SALUBRITE

CONTROLE SANITAIRE  
VACCINATION

02.11.07 SECURITE

INDEMNISATION  
PREVENTION DES ACCIDENTS  
SECOURS  
ASSURANCE ANNULATION  
ASSURANCE SECOURS

## 03 ECOLOGIE DU TOURISME

### 03 ECOLOGIE DU TOURISME

- 03.01 EQUILIBRE ECOLOGIQUE
- 03.02 CATASTROPHE NATURELLE
  - 03.02.01 AVALANCHE
  - 03.02.02 CYCLONE
  - 03.02.03 DESERTIFICATION
  - 03.02.04 ERUPTION VOLCANIQUE
  - 03.02.05 FEU
  - 03.02.06 INONDATION
  - 03.02.07 RAZ-DE-MAREE
  - 03.02.08 SECHERESSE
  - 03.02.09 TREMBLEMENT DE TERRE
- 03.03 ECOSYSTEME
- 03.04 NUISANCE
  - 03.04.01 DEGRADATION
    - DEFORESTATION
    - EROSION
    - SABLIERE
  - 03.04.02 NUISANCE TOURISTIQUE
  - 03.04.03 POLLUTION
    - BRUIT
    - DECHET
      - DECHET NUCLEAIRE
    - PLUIE ACIDE
    - POLLUTION ATMOSPHERIQUE
    - POLLUTION CHIMIQUE
    - POLLUTION DE L'EAU
      - ALGUE VERTE
      - MAREE NOIRE
    - RADIOACTIVITE
  - 03.04.04 URBANISATION
- 03.05 PROTECTION DE L'ENVIRONNEMENT
  - 03.05.01 DEVELOPPEMENT DURABLE
    - TOURISME DURABLE
      - INDICATEUR DE TOURISME DURABLE
      - CAPACITE DE CHARGE
      - ECOSYSTEME FRAGILE
      - GESTION DES DECHETS
      - IMPACT SOCIAL
      - INTENSITE D'UTILISATION
      - INTERET DU SITE
      - MAITRISE DU DEVELOPPEMENT
      - PERTURBATION DU SITE
      - PRESSION
      - PROCESSUS DE PLANIFICATION
      - PROTECTION DU SITE
      - SATISFACTION DE LA POPULATION LOCALE
      - SATISFACTION DES CONSOMMATEURS
  - 03.05.02 EDUCATION DU TOURISTE
    - TOURISME RESPONSABLE
  - 03.05.03 LUTTE CONTRE LA POLLUTION
    - ASSAINISSEMENT
    - ESSENCE SANS PLOMB
    - RECYCLAGE
  - 03.05.04 PNUE
    - PLAN BLEU
  - 03.05.05 PROTECTION DE LA NATURE
    - ESPACE PROTEGE
      - PARC MARIN
      - PARC NATUREL
        - PARC NATIONAL
        - PARC NATUREL REGIONAL
      - RESERVE NATURELLE
      - SITE CLASSE
      - ESPECE PROTEGEE
        - RESERVE D'ANIMAUX
  - 03.05.06 PROTECTION DES POPULATIONS D'ACCUEIL
    - TOURISME ALTERNATIF
  - 03.05.07 SAUVEGARDE DU PATRIMOINE
    - RESTAURATION DE MONUMENT
- 03.06 ECOTURISMO

## 04 ECONOMIE DU TOURISME

### 04 ECONOMIE DU TOURISME

|                       |                                       |             |  |
|-----------------------|---------------------------------------|-------------|--|
| 04.01                 | BALANCE DES PAIEMENTS TOURISTIQUES    |             |  |
| 04.01.01              | DEPENSE DU TOURISME INTERNATIONAL     |             |  |
| 04.01.02              | RECETTE DU TOURISME INTERNATIONAL     |             |  |
| 04.02                 | COMPTE NATIONAL                       |             |  |
| 04.02.01              | COMPTE SATELLITE REGIONAL DU TOURISME |             |  |
| 04.02.02              | COMPTE SATELLITE DU TOURISME          |             |  |
| 04.03                 | CONSOMMATION TOURISTIQUE              |             |  |
| 04.03.01              | ACHAT TOURISTIQUE                     |             |  |
| 04.03.02              | CONSOMMATION INTERIEURE               |             |  |
| 04.03.03              | CONSOMMATION INTERNE                  |             |  |
| 04.03.04              | CONSOMMATION NATIONALE                |             |  |
| 04.04                 | INCIDENCE DU TOURISME                 | LITTORALE   |  |
| 04.04.01              | MULTIPLICATEUR DU TOURISME            |             |  |
| 04.04.02              | TOURISME DANS L'ECONOMIE LOCALE       | MONTAGNARDE |  |
| 04.04.03              | TOURISME DANS L'ECONOMIE MONDIALE     |             |  |
| 04.04.04              | TOURISME DANS L'ECONOMIE NATIONALE    | RURALE      |  |
| 04.04.05              | TOURISME DANS L'ECONOMIE REGIONALE    |             |  |
| 04.05                 | INCIDENCE SUR LE TOURISME             | SAISONNIERE |  |
| 04.05.01              | CONJONCTURE ECONOMIQUE                | URBAINE     |  |
|                       | CHOMAGE                               |             |  |
|                       | CONSOMMATION DES MENAGES              |             |  |
|                       | BUDGET LOISIRS                        |             |  |
|                       | BUDGET VACANCES                       |             |  |
|                       | ELASTICITE DES PRIX                   |             |  |
|                       | MOYEN DE PAIEMENT                     |             |  |
|                       | CARTE DE CREDIT                       |             |  |
|                       | CHEQUE DE VOYAGE                      |             |  |
|                       | CONTROLE DES CHANGES                  |             |  |
|                       | ECHANGES EXTERIEURS                   |             |  |
|                       | BARRIERE COMMERCIALE                  |             |  |
|                       | LIBERALISATION DES                    |             |  |
| ECHANGES              |                                       |             |  |
|                       | OBSTACLE AUX                          |             |  |
| SERVICES TOURISTIQUES |                                       |             |  |
|                       | OBSTACLE NON                          |             |  |
| TARIFAIRE             |                                       |             |  |
|                       | COMMERCE DES SERVICES                 |             |  |
|                       | INDICE DES PRIX                       |             |  |
|                       | COUT DE LA VIE                        |             |  |
|                       | INFLATION                             |             |  |
|                       | PRIX DU CARBURANT                     |             |  |
|                       | PIB                                   |             |  |
|                       | CROISSANCE ECONOMIQUE                 |             |  |
|                       | RECESSION ECONOMIQUE                  |             |  |
|                       | TAUX DE CHANGE                        |             |  |
|                       | DEVALUATION                           |             |  |
|                       | DEVISE                                |             |  |
|                       | UNION EUROPEENNE                      |             |  |
|                       | MARCHE UNIQUE EUROPEEN                |             |  |
|                       | SYSTEME MONETAIRE                     |             |  |
| EUROPEEN              |                                       |             |  |
|                       | UNION ECONOMIQUE ET                   |             |  |
| MONETAIRE             |                                       |             |  |
|                       | EURO                                  |             |  |
| 04.05.02              | CONJONCTURE POLITIQUE                 |             |  |
|                       | EMEUTE                                |             |  |
|                       | GREVE                                 |             |  |
|                       | GUERRE                                |             |  |
|                       | TERRORISME                            |             |  |
|                       | REVOLUTION                            |             |  |
| 04.05.03              | SITUATION SOCIALE                     |             |  |
|                       | ADOPTION                              |             |  |
|                       | CORRUPTION                            |             |  |
|                       | CRIMINALITE                           |             |  |
|                       | DELINQUANCE                           |             |  |
|                       | DEMOGRAPHIE                           |             |  |
|                       | MIGRATION                             |             |  |
|                       | DEPOPULATION                          |             |  |
|                       | POPULATION                            |             |  |
|                       | ESPERANCE DE VIE                      |             |  |
|                       | POPULATION                            |             |  |
|                       | POPULATION                            |             |  |
|                       | POPULATION                            |             |  |
|                       | POPULATION                            |             |  |
|                       | POPULATION                            |             |  |
|                       | EPIDEMIE                              |             |  |
|                       | FAMINE                                |             |  |
|                       | IVG                                   |             |  |
|                       | MODE TOURISTIQUE                      |             |  |
|                       | NIVEAU DE VIE                         |             |  |
|                       | PROSTITUTION                          |             |  |
|                       | SIDA                                  |             |  |
|                       | TOXICOMANIE                           |             |  |
|                       | XENOPHOBIE                            |             |  |
| 04.06                 | INVESTISSEMENT TOURISTIQUE            |             |  |
| 04.06.01              | INVESTISSEMENT DIRECT A L'ETRANGER    |             |  |
| 04.06.02              | INVESTISSEMENT DIRECT DE L'ETRANGER   |             |  |
| 04.06.03              | RENTABILITE                           |             |  |
|                       | SEUIL DE RENTABILITE                  |             |  |
| 04.07                 | MARCHE TOURISTIQUE ETRANGER           |             |  |
| 04.07.01              | MARCHE ETRANGER POTENTIEL             |             |  |
| 04.08                 | PRODUCTION TOURISTIQUE                |             |  |
| 04.08.01              | BENEFICE                              |             |  |
|                       | PERTE                                 |             |  |
| 04.08.02              | CHIFFRE D'AFFAIRES                    |             |  |
| 04.08.03              | COUT DE PRODUCTION                    |             |  |
| 04.08.04              | ENTREPRISE TOURISTIQUE                |             |  |
|                       | COENTREPRISE                          |             |  |
|                       | COMPETITIVITE                         |             |  |
|                       | CREATION D'ENTREPRISE                 |             |  |
|                       | DEFAILLANCE D'ENTREPRISE              |             |  |
|                       | ENTREPRISE ETRANGERE                  |             |  |
|                       | ENTREPRISE PRIVEE                     |             |  |
|                       | ENTREPRISE PUBLIQUE                   |             |  |
|                       | MULTINATIONALE                        |             |  |
|                       | PETITES ET MOYENNES ENTREPRISES       |             |  |
| 04.08.05              | FUSION ET ACQUISITION                 |             |  |
| 04.08.06              | GESTION                               |             |  |
|                       | ANALYSE DES COUTS                     |             |  |
|                       | COMPTABILITE                          |             |  |
|                       | MODE DE GESTION                       |             |  |
|                       | ATOMISATION                           |             |  |
|                       | FRANCHISAGE                           |             |  |
|                       | RELATIONS PUBLIQUES                   |             |  |



## 05 EQUIPEMENT TOURISTIQUE

### 05 EQUIPEMENT TOURISTIQUE

- 05.01 COMPLEXE TOURISTIQUE
  - 05.01.01 COMPLEXE BALNEAIRE
    - MARINA
  - 05.01.02 COMPLEXE HOTELIER
  - 05.01.03 COMPLEXE THERMAL
- 05.02 EQUIPEMENT CULTUREL
  - 05.02.01 BIBLIOTHEQUE
  - 05.02.02 CENTRE CULTUREL
  - 05.02.03 CINEMATHEQUE
  - 05.02.04 DISCOTHEQUE
  - 05.02.05 LUDOTHEQUE
  - 05.02.06 MAISON DE LA MER
  - 05.02.07 MEDIATHEQUE
  - 05.02.08 PHOTOTHEQUE
  - 05.02.09 PLANETARIUM
  - 05.02.10 SALLE DE SPECTACLE
    - SALLE D'EXPOSITION
    - SALLE D'OPERA
    - SALLE DE CINEMA
    - SALLE DE CONCERT
    - SALLE DE THEATRE
  - 05.02.11 VIDEOTHEQUE
- 05.03 EQUIPEMENT DE CAMPING-CARAVANAGE
  - 05.03.01 AUTOCARAVANE
  - 05.03.02 CARAVANE
  - 05.03.03 MATERIEL DE CAMPING
- 05.04 EQUIPEMENT DE CONGRES
  - 05.04.01 CENTRE DE CONFERENCES
  - 05.04.02 PALAIS DE CONGRES
  - 05.04.03 SALLE DE CONGRES
  - 05.04.04 SALLE DE REUNION
- 05.05 EQUIPEMENT DE LOISIRS
  - 05.05.01 AIRE DE LOISIRS
    - AIRE DE JEU
    - AIRE DE PIQUE-NIQUE
    - AIRE DE REPOS
  - 05.05.02 BASE DE LOISIRS
    - BASE DE LOISIRS URBAINS
    - PLAN D'EAU DE LOISIRS
  - 05.05.03 CASINO
  - 05.05.04 COMPLEXE MULTILOISIRS
  - 05.05.05 EQUIPEMENT AQUARECREATIF
  - 05.05.06 PARC DE LOISIRS
    - JARDIN ZOOLOGIQUE
    - PARC A THEME
    - PARC ANIMALIER
    - PARC AQUATIQUE
    - PARC D'ATTRACTIONS
    - PARC MINIATURE
  - 05.05.07 VILLAGE RESIDENTIEL DE LOISIRS
- 05.06 EQUIPEMENT DE MONTAGNE
  - 05.06.01 STATION DE MONTAGNE
    - STATION INTEGREE
- 05.07 EQUIPEMENT DE SANTE
  - 05.07.01 CENTRE DE THALASSOTHERAPIE
  - 05.07.02 CLUB DE REMISE EN FORME
  - 05.07.03 EQUIPEMENT HYDROTHERAPIQUE
  - 05.07.04 ETABLISSEMENT DE CURE
    - SANATORIUM
  - 05.07.05 STATION CLIMATIQUE
  - 05.07.06 STATION HYDROMINERALE
  - 05.07.07 STATION THERMALE
- 05.08 EQUIPEMENT DE SPORT
  - 05.08.01 CENTRE EQUESTRE
  - 05.08.02 HIPPODROME
  - 05.08.03 PATINOIRE
  - 05.08.04 PISCINE
  - 05.08.05 PISTE CYCLABLE
  - 05.08.06 PISTE DE SKI
  - 05.08.07 REMONTEE MECANIQUE
  - 05.08.08 SALLE DE BOWLING
  - 05.08.09 SALLE DE GYMNASTIQUE
  - 05.08.10 SALLE DE SPORT
  - 05.08.11 SALLE DE SQUASH
  - 05.08.12 SENTIER
    - CHEMIN DE HALAGE
    - SENTIER CYCLISTE
    - SENTIER DE GRANDE RANDONNEE
    - SENTIER EQUESTRE
    - SENTIER PEDESTRE
  - 05.08.13 STADE
  - 05.08.14 STAND DE TIR
  - 05.08.15 TERRAIN D'AVIATION
  - 05.08.16 TERRAIN DE GOLF
  - 05.08.17 TERRAIN DE SPORT
  - 05.08.18 TERRAIN DE TENNIS
  - 05.08.19 VELODROME
- 05.09 EQUIPEMENT DU LITTORAL
  - 05.09.01 PLAGE AMENAGEE
  - 05.09.02 PLAGE ARTIFICIELLE
  - 05.09.03 SENTIER LITTORAL
  - 05.09.04 STATION LITTORALE
- 05.10 EQUIPEMENT ENERGETIQUE
  - 05.10.01 BARRAGE
  - 05.10.02 CENTRALE ELECTRIQUE
  - 05.10.03 CENTRALE NUCLEAIRE
- 05.11 EQUIPEMENT HOTELIER
  - 05.11.01 ASCENSEUR
  - 05.11.02 CHAMBRE DOUBLE
  - 05.11.03 CHAMBRE INDIVIDUELLE
  - 05.11.04 CHAMBRE TRIPLE
  - 05.11.05 CLIMATISATION
  - 05.11.06 CUISINE
  - 05.11.07 EQUIPEMENT SANITAIRE
  - 05.11.08 JARDIN PRIVE
  - 05.11.09 LIT D'ENFANT
  - 05.11.10 PARC DE STATIONNEMENT
  - 05.11.11 PISCINE PRIVEE
  - 05.11.12 PISTE DE DANSE
  - 05.11.13 PLAGE PRIVEE
  - 05.11.14 SALLE A MANGER
  - 05.11.15 SALLE D'ANIMATION
  - 05.11.16 SALLE DE JEU
  - 05.11.17 SALON
  - 05.11.18 TERRASSE
- 05.12 EQUIPEMENT NAUTIQUE
  - 05.12.01 BASE NAUTIQUE
  - 05.12.02 BATEAU
    - BATEAU A MOTEUR
    - BATEAU A RAMES
    - BATEAU D'EXCURSION
    - BATEAU DE CROISIERE
    - BATEAU DE PLAISANCE
    - HOUSE BOAT
    - VIEUX GREEMENT
    - VOILIER
  - 05.12.03 CLUB NAUTIQUE
  - 05.12.04 PORT DE PLAISANCE
  - 05.12.05 STATIONNEMENT POUR BATEAUX
- 05.13 EQUIPEMENT RURAL
  - 05.13.01 STATION RURALE
- 05.14 EQUIPEMENT TOURISTIQUE MULTIFONCTION
- 05.15 STATION CLASSEE

## 06 FLUX TOURISTIQUE

### 06 FLUX TOURISTIQUE

- 06.01 COURT SEJOUR
  - 06.01.01 EXCURSION
  - 06.01.02 FIN DE SEMAINE
  - 06.01.03 TOURISME FRONTALIER
- 06.02 FREQUENTATION
  - 06.02.01 DUREE DE SEJOUR
    - JOURNEE
    - NUITEE
  - 06.02.02 FREQUENCE DES SEJOURS
  - 06.02.03 FREQUENTATION DES EQUIPEMENTS
  - 06.02.04 FREQUENTATION DES HEBERGEMENTS
    - TAUX D'OCCUPATION
  - 06.02.05 LIEU DE SEJOUR
  - 06.02.06 MOTIF DE SEJOUR
    - SANTE
    - TRANSIT
    - VISITE DE PARENTS ET AMIS
    - VOYAGE D'AFFAIRES
    - VOYAGE DE FORMATION
    - VOYAGE D'AGREMENT
  - 06.02.07 ORGANISATION DU SEJOUR
  - 06.02.08 PAYS D'ORIGINE
  - 06.02.09 PERIODE DE SEJOUR
- 06.03 GEOGRAPHIE DU TOURISME
  - 06.03.01 FOYER TOURISTIQUE
  - 06.03.02 TOURISME ENCLAVE
- 06.04 TOURISME EUROPEEN
  - 06.04.01 TOURISME COMMUNAUTAIRE
  - 06.04.02 VACANCES DES EUROPEENS
- 06.05 TOURISME INTERIEUR
- 06.06 TOURISME INTERNATIONAL
  - 06.06.01 ARRIVEES INTERNATIONALES DE TOURISTES
  - 06.06.02 PRINCIPALES DESTINATIONS MONDIALES
  - 06.06.03 TOURISME EMETTEUR
  - 06.06.04 TOURISME INTERCONTINENTAL
  - 06.06.05 TOURISME RECEPTEUR
- 06.07 TOURISME NATIONAL
  - 06.07.01 TOURISME INTERNE
- 06.08 TOURISME REGIONAL
- 06.09 VACANCES
  - 06.09.01 DEPART EN VACANCES
    - NON-PARTANT
  - 06.09.02 FRAGMENTATION DES VACANCES
  - 06.09.03 VACANCES ACTIVES
  - 06.09.04 VACANCES D'ETE
  - 06.09.05 VACANCES D'HIVER
  - 06.09.06 VACANCES FAMILIALES
  - 06.09.07 VACANCES HORS SAISON
- 06.10 VISITEUR
  - 06.10.01 EXCURSIONNISTE
  - 06.10.02 TOURISTE
  - 06.10.03 TYPOLOGIE DES VISITEURS
    - CURISTE
    - ENFANT
    - ETUDIANT
    - FAMILLE
    - FEMME
    - HANDICAPE
    - HOMME
    - HOMME D'AFFAIRES
    - JEUNE
    - NON-RESIDENT
    - PELERIN
    - RESIDENT
    - TRANCHE D'AGE
    - TROISIEME AGE
    - VACANCIER

## 07 FORMATION ET EMPLOI

### 07 FORMATION ET EMPLOI

#### 07.01 EMPLOI

- 07.01.01 CATEGORIE SOCIOPROFESSIONNELLE
  - CADRE MOYEN
  - CADRE SUPERIEUR
  - CHEF D'ENTREPRISE
  - EMPLOYE
  - EXPLOITANT AGRICOLE
  - OUVRIER
  - PROFESSION LIBERALE
- 07.01.02 CONDITIONS DE TRAVAIL
  - EMPLOI SAISONNIER
  - PLURIACTIVITE
  - REMUNERATION
    - SALAIRE
  - TRAVAIL A TEMPS PARTIEL
  - TRAVAIL AU NOIR
  - TRAVAIL DE NUIT
  - TRAVAIL DES JEUNES
  - TRAVAIL INTERIMAIRE
- 07.01.03 INSERTION PROFESSIONNELLE
- 07.01.04 MARCHE DU TRAVAIL
  - CREATION D'EMPLOIS
  - EMPLOI DIRECT
  - EMPLOI INDUIT
  - RECRUTEMENT
  - SUPPRESSION D'EMPLOIS

#### 07.02 ENSEIGNEMENT DU TOURISME

- 07.02.01 DIPLOME
- 07.02.02 ENSEIGNEMENT SECONDAIRE
- 07.02.03 ENSEIGNEMENT SUPERIEUR
- 07.02.04 ETABLISSEMENT D'ENSEIGNEMENT
  - ECOLE DE TOURISME
  - ECOLE HOTELIERE
  - ECOLE PRIVEE
  - ECOLE PUBLIQUE
  - UNIVERSITE

- UNIVERSITE D'ETE
- UNIVERSITE DU TROISIEME AGE

#### 07.03 FORMATION PROFESSIONNELLE

- 07.03.01 APPRENTISSAGE
- 07.03.02 COURS DU SOIR
- 07.03.03 COURS PAR CORRESPONDANCE
- 07.03.04 FORMATION COURTE
- 07.03.05 FORMATION EN ALTERNANCE
- 07.03.06 FORMATION PERMANENTE
- 07.03.07 STAGE DE FORMATION

#### 07.04 METIERS DU TOURISME

- 07.04.01 AGENT DE VOYAGES
  - CHEF D'AGENCE DE VOYAGES
  - CONCEPTEUR-FORFAITISTE
  - VENDEUR-BILLETISTE
- 07.04.02 ANIMATEUR
- 07.04.03 CHAUFFEUR DE GRANDE REMISE
- 07.04.04 DIRECTEUR D'OFFICE DE TOURISME
- 07.04.05 DIRECTEUR DE STATION
- 07.04.06 GARDIEN DE MUSEE
- 07.04.07 GUIDE DE MONTAGNE
- 07.04.08 GUIDE DE TOURISME

- GUIDE ACCOMPAGNATEUR
- GUIDE INTERPRETE

- 07.04.09 HOTESSE DE TOURISME
- 07.04.10 MONITEUR
- 07.04.11 PLAGISTE
- 07.04.12 RESPONSABLE DE CENTRE DE VACANCES
- 07.04.13 SECOURISTE

#### 07.05 METIERS HOTELLERIE RESTAURATION

- 07.05.01 BARMAN
- 07.05.02 CHEF DE CUISINE
- 07.05.03 COMMIS
- 07.05.04 CONCIERGE
- 07.05.05 CUISINIER
- 07.05.06 DIRECTEUR D'HOTEL-RESTAURANT
- 07.05.07 ECONOMO
- 07.05.08 EMPLOYE DU HALL
- 07.05.09 FEMME DE CHAMBRE
- 07.05.10 GOUVERNANTE D'HOTEL
- 07.05.11 LINGERE
- 07.05.12 MAITRE D'HOTEL
- 07.05.13 RECEPTIONNISTE
- 07.05.14 RESPONSABLE DE RESTAURATION
- 07.05.15 SERVEUR
- 07.05.16 SOMMELIER-CAVISTE

#### 07.06 QUALIFICATION

- 07.06.01 QUALIFICATION PROFESSIONNELLE

## 08 HEBERGEMENT

### 08 HEBERGEMENT

- 08.01 CAPACITE D'HEBERGEMENT
  - 08.01.01 CHAMBRE
  - 08.01.02 LIT
- 08.02 HEBERGEMENT DE VACANCES
  - 08.02.01 CAMPING-CARAVANAGE
    - CAMPING A LA FERME
    - CAMPING AU CHATEAU
    - CAMPING SAUVAGE
    - CARAVANAGE
      - STATIONNEMENT POUR CARAVANES
      - TERRAIN DE CARAVANEIGE
      - PARC RESIDENTIEL DE LOISIRS
      - TERRAIN DE CAMPING
  - 08.02.02 CHAMBRE D'HOTE
  - 08.02.03 HABITATION LEGERE DE LOISIRS
  - 08.02.04 MAISON FAMILIALE DE VACANCES
  - 08.02.05 MEUBLE
  - 08.02.06 RESIDENCE DE TOURISME
  - 08.02.07 TEMPS PARTAGE
  - 08.02.08 VILLAGE DE VACANCES
    - VILLAGE DE TOILE
- 08.03 HEBERGEMENT POUR JEUNES
  - 08.03.01 AUBERGE DE JEUNESSE
  - 08.03.02 CENTRE DE VACANCES
  - 08.03.03 HEBERGEMENT POUR ENFANTS
- 08.04 HEBERGEMENT RURAL
  - 08.04.01 AUBERGE RURALE
  - 08.04.02 CHALET HOTEL
  - 08.04.03 FERME DE SEJOUR
  - 08.04.04 GITE
  - 08.04.05 RELAIS EQUESTRE
- 08.05 HOTELLERIE
  - 08.05.01 CHAINE HOTELIERE
  - 08.05.02 CHATEAU HOTEL
  - 08.05.03 HOTEL
  - 08.05.04 HOTEL DE TOURISME
  - 08.05.05 HOTELLERIE DE LUXE
  - 08.05.06 HOTELLERIE ECONOMIQUE
  - 08.05.07 HOTELLERIE INDEPENDANTE
  - 08.05.08 HOTELLERIE SAISONNIERE
  - 08.05.09 MOTEL
- 08.06 MODE D'HEBERGEMENT
  - 08.06.01 HEBERGEMENT MARCHAND
  - 08.06.02 HEBERGEMENT NON MARCHAND
    - HEBERGEMENT AMICAL ET FAMILIAL
- 08.07 PENSION DE FAMILLE
- 08.08 REFUGE DE MONTAGNE
- 08.09 REHABILITATION
- 08.10 RESIDENCE PRINCIPALE
- 08.11 RESIDENCE SECONDAIRE

## 09 LOISIRS

### 09 LOISIRS

#### 09.01 ARTISANAT

#### 09.02 JEU

- 09.02.01 JEU D'ENFANT
- 09.02.02 JEU DE PARI
- 09.02.03 JEU DE SOCIETE
- 09.02.04 JEU VIDEO

#### 09.03 LOISIRS CULTURELS

- 09.03.01 CHANT
- 09.03.02 CINEMA AMATEUR
- 09.03.03 DANSE
- 09.03.04 DESSIN
- 09.03.05 EXPRESSION THEATRALE
- 09.03.06 MUSIQUE
- 09.03.07 PEINTURE
- 09.03.08 PHOTOGRAPHIE
- 09.03.09 POESIE
- 09.03.10 SCULPTURE

#### 09.04 LOISIRS D'INTERIEUR

- 09.04.01 BRICOLAGE
- 09.04.02 COLLECTION
- 09.04.03 ECOUTE DE LA MUSIQUE
- 09.04.04 LECTURE
- 09.04.05 MAGNETOSCOPE
- 09.04.06 MOTS CROISES
- 09.04.07 ORDINATEUR
- 09.04.08 RADIO
- 09.04.09 TELEVISION

#### 09.05 LOISIRS DE PLEIN AIR

- 09.05.01 BAIGNADE
- 09.05.02 BIVOUAC
- 09.05.03 CHASSE
- 09.05.04 JARDINAGE
- 09.05.05 NATURISME
- 09.05.06 NAVIGATION DE PLAISANCE
- 09.05.07 PECHE
- 09.05.08 PROMENADE

#### 09.05.09 RANDONNEE

- RANDONNEE A MOTO
- RANDONNEE CYCLISTE
- RANDONNEE EQUESTRE
- RANDONNEE EN ROULOTTE
- RANDONNEE PEDESTRE

#### 09.05.10 SAFARI

- SAFARI-PHOTO

#### 09.06 LOISIRS DE PROXIMITE

#### 09.07 LOISIRS EDUCATIFS

- 09.07.01 ARCHEOLOGIE
- 09.07.02 ASTRONOMIE
- 09.07.03 BOTANIQUE
- 09.07.04 LANGUE ETRANGERE
- 09.07.05 MINERALOGIE
- 09.07.06 ORNITHOLOGIE
- 09.07.07 SPELEOLOGIE
- 09.07.08 VOLCANOLOGIE

#### 09.08 OISIVETE

#### 09.09 SORTIE

- 09.09.01 BAL
- 09.09.02 BOITE DE NUIT
- 09.09.03 CHALANDAGE
- 09.09.04 LECHE-VITRINES
- 09.09.05 PIQUE-NIQUE
- 09.09.06 SORTIE RESTAURANT
- 09.09.07 SPECTACLE
- CAFE-CONCERT
- CAFE-THEATRE
- CINEMA
- DESSIN ANIME
- DOCUMENTAIRE
- CIRQUE
- CONCERT
- OPERA
- CORRIDA
- EXPOSITION
- MIME
- THEATRE
- CABARET
- MARIONNETTE

## 10 MANIFESTATION TOURISTIQUE

### 10 MANIFESTATION TOURISTIQUE

#### 10.01 MANIFESTATION COMMERCIALE

#### 10.01.01 SALON DU TOURISME

#### 10.02 MANIFESTATION CONJONCTURELLE

#### 10.02.01 ANNEE DU TOURISME

#### 10.02.02 ASSISES DU TOURISME

#### 10.02.03 COMMEMORATION

#### 10.03 MANIFESTATION CULTURELLE

#### 10.03.01 FESTIVAL

- FESTIVAL DE LA DANSE
- FESTIVAL DE LA MUSIQUE
- FESTIVAL DU FILM
- FESTIVAL DU LIVRE
- FESTIVAL DU THEATRE

#### 10.03.02 FETE

- CARNAVAL
- DEFILE
- FETE GASTRONOMIQUE
- FETE POPULAIRE
- FETE TRADITIONNELLE
- FEU D'ARTIFICE
- KERMESSE

#### 10.03.03 MANIFESTATION ARTISTIQUE

- SON ET LUMIERE

#### 10.03.04 MANIFESTATION RELIGIEUSE

#### 10.04 MANIFESTATION SPORTIVE

#### 10.04.01 COMPETITION SPORTIVE

#### 10.04.02 JEUX OLYMPIQUES

#### 10.05 MANIFESTATION THEMATIQUE

## 11 PATRIMOINE TOURISTIQUE

### 11 PATRIMOINE TOURISTIQUE

11.01 GASTRONOMIE  
11.02 PATRIMOINE CULTUREL  
11.02.01 MONUMENT

ABBAYE  
ARENE  
BASILIQUE  
CATHEDRALE  
CHAPELLE  
CHATEAU  
CIMETIERE  
CLOITRE  
COUVENT  
EGLISE  
FONTAINE  
MANOIR  
MEMORIAL  
MONASTERE  
MOSQUEE  
MOULIN  
PHARE  
SYNAGOGUE  
TEMPLE  
TOUR

11.02.02 MUSEE

ECOMUSEE  
FOLKLORE

11.02.03 PATRIMOINE ARTISTIQUE  
11.02.04 PATRIMOINE MILITAIRE  
11.02.05 TRADITION POPULAIRE

DANSE FOLKLORIQUE  
MUSIQUE FOLKLORIQUE

11.03 PATRIMOINE URBAIN

11.03.01 ESPACE VERT URBAIN

JARDIN BOTANIQUE  
JARDIN PUBLIC

11.03.02 VILLAGE

HABITAT RURAL

11.03.03 VILLE

CITE HISTORIQUE  
FORTIFICATION  
COMMUNE TOURISTIQUE  
QUARTIER  
QUARTIER ARTISTIQUE  
QUARTIER COMMERÇANT  
QUARTIER HISTORIQUE  
QUARTIER TOURISTIQUE

11.04 REGION TOURISTIQUE

VILLE D'EAUX  
VILLE DE CONGRES

11.05 RESSOURCE NATURELLE

11.05.01 CLIMAT

FACTEUR CLIMATIQUE  
NEIGE  
PLUIE  
SOLEIL  
TEMPERATURE DE L'AIR  
TEMPERATURE DE L'EAU  
VENT  
SAISON  
AUTOMNE  
ETE  
HIVER  
PRINTEMPS  
ZONE CLIMATIQUE  
REGION ARIDE  
REGION POLAIRE  
REGION TEMPEREE  
REGION TROPICALE

11.05.02 EAUX INTERIEURES

CHUTE D'EAU  
EAU THERMALE  
PLAN D'EAU  
ETANG  
MARAIS  
VOIE NAVIGABLE  
CANAL  
RIVIERE

11.05.03 ESPACE RURAL

BOIS  
CAMPAGNE  
COMMUNE RURALE  
DOMAINE DE CHASSE  
FORET

11.05.04 LITTORAL

ARRIERE-PAYS  
COMMUNE LITTORALE  
COTE  
DUNE  
PLAGE  
ESPACE SUBAQUATIQUE  
ILE  
PRESQU'ILE  
MER  
EAU DE BAINADE  
MAREE

11.05.05 MONTAGNE

OCEAN  
CAVERNE  
COMMUNE DE MONTAGNE  
DOMAINE SKIABLE  
GORGE  
HAUTE MONTAGNE  
GLACIER  
MOYENNE MONTAGNE  
PLAINE  
VALLEE  
VOLCAN

11.05.06 RESSOURCE RENOUVELABLE

11.06 ROUTE TOURISTIQUE

11.07 SITE TOURISTIQUE

11.07.01 SITE ARCHEOLOGIQUE  
11.07.02 SITE HISTORIQUE  
11.07.03 SITE MILITAIRE  
11.07.04 SITE NATUREL

## 12 POLITIQUE DU TOURISME

### 12 POLITIQUE DU TOURISME

- 12.01 ACTION CULTURELLE
- 12.02 ACTION DES REGIONS
  - 12.02.01 ACTION DES COLLECTIVITES LOCALES
- 12.03 AMENAGEMENT DU TEMPS
  - 12.03.01 ETALEMENT DES VACANCES
    - VACANCES SCOLAIRES
    - NOEL
    - PAQUES
    - VACANCES DE PRINTEMPS
  - 12.03.02 SAISONNALITE
    - BASSE SAISON
    - HAUTE SAISON
    - HORS SAISON
    - MOYENNE SAISON
- 12.04 BUDGET DU TOURISME
  - 12.04.01 BUDGET TOURISME DES REGIONS
- 12.05 FINANCEMENT TOURISTIQUE
  - 12.05.01 FINANCEMENT PRIVE
    - CREDIT-BAIL
  - 12.05.02 FINANCEMENT PUBLIC
    - CREDIT PUBLIC
    - FINANCEMENT EUROPEEN
    - PRET BONIFIE
    - PRIME
    - SUBVENTION
- 12.06 ORGANISATION DU TOURISME
  - 12.06.01 ORGANISATION DU TOURISME A L'ETRANGER
  - 12.06.02 ORGANISATION EUROPEENNE DU TOURISME
  - 12.06.03 ORGANISATION INTERNATIONALE DU TOURISME
  - 12.06.04 ORGANISATION NATIONALE DU TOURISME
    - ORGANISATION LOCALE DU TOURISME
    - ORGANISATION REGIONALE DU TOURISME
- 12.07 PARTENARIAT
  - 12.07.01 MECENAT
  - 12.07.02 PARRAINAGE
- 12.08 PLANIFICATION
  - 12.08.01 PLANIFICATION REGIONALE
  - 12.08.02 PLANIFICATION TOURISTIQUE
- 12.09 POLITIQUE D'AMENAGEMENT
  - 12.09.01 AMENAGEMENT DU TERRITOIRE
    - AMENAGEMENT DE L'ESPACE RURAL
    - AMENAGEMENT DE LA MONTAGNE
    - AMENAGEMENT DU LITTORAL
    - AMENAGEMENT FLUVIAL
    - AMENAGEMENT INTEGRE
    - AMENAGEMENT REGIONAL
    - URBANISME
      - ARCHITECTURE
      - RENOVATION URBAINE
      - VILLE NOUVELLE
  - 12.09.02 AMENAGEMENT TOURISTIQUE
    - AMENAGEMENT TOURISTIQUE DE MONTAGNE
    - AMENAGEMENT TOURISTIQUE DU LITTORAL
    - AMENAGEMENT TOURISTIQUE RURAL
    - POLE DE DEVELOPPEMENT TOURISTIQUE

- 12.10 POLITIQUE INTERNATIONALE DU TOURISME
  - 12.10.01 ACCORD INTERNATIONAL
    - ACCORD BILATERAL
  - 12.10.02 CONVENTION INTERNATIONALE
    - TRAITE MULTILATERAL
  - 12.10.03 COOPERATION INTERNATIONALE
    - ASSISTANCE TECHNIQUE
    - COOPERATION CULTURELLE
    - JUMELAGE
    - COOPERATION TOURISTIQUE
  - 12.10.04 POLITIQUE COMMUNAUTAIRE DU TOURISME
  - 12.10.05 REPRESENTATION GOUVERNEMENTALE
    - AMBASSADE
    - CONSULAT
- 12.11 POLITIQUE DE PROMOTION TOURISTIQUE
  - 12.11.01 POLITIQUE D'ACCUEIL
- 12.12 POLITIQUE SOCIALE DU TOURISME
  - 12.12.01 POLITIQUE DES LOISIRS
  - 12.12.02 TOURISME SOCIAL
    - VACANCES SOCIALES
    - BON VACANCES
    - CHEQUE-VACANCES
- 12.13 POLITIQUE TERRITORIALE DU TOURISME
  - 12.13.01 DECENTRALISATION
  - 12.13.02 DECONCENTRATION
- 12.14 PROJET TOURISTIQUE
  - 12.14.01 CHOIX DE PROJET
  - 12.14.02 DEMANDE DE PROJET
  - 12.14.03 DESCRIPTIF DU PROJET
  - 12.14.04 ELABORATION DE PROJET
  - 12.14.05 ETUDE DE FAISABILITE
  - 12.14.06 EXAMEN DE PROJET
  - 12.14.07 EXECUTION DE PROJET
  - 12.14.08 FINANCEMENT DE PROJET
  - 12.14.09 PROJET DE DEVELOPPEMENT
  - 12.14.10 PROJET PILOTE
  - 12.14.11 REVISION DE PROJET

## 13 PRESTATION TOURISTIQUE

### 13 PRESTATION TOURISTIQUE

- 13.01 ANIMATION
  - 13.01.01 ANIMATION DE LOISIRS
    - ANIMATION CULTURELLE
    - ANIMATION POUR ENFANTS
    - ANIMATION SPORTIVE
  - 13.01.02 ANIMATION TOURISTIQUE
- 13.02 COMMERCE
  - 13.02.01 COMMERCE D'OCCASION
    - MARCHE AUX PUCES
    - SALLE DES VENTES
  - 13.02.02 COMMERCE DE LUXE
    - ALIMENTATION
    - BIJOUTERIE
    - HAUTE COUTURE
    - MARCHE DE L'ART
    - PARFUMERIE
  - 13.02.03 COMMERCE DE SOUVENIRS
    - COMMERCE D'ARTISANAT
- 13.03 LOCATION
  - 13.03.01 LOCATION DE BATEAU
  - 13.03.02 LOCATION DE BICYCLETTE
  - 13.03.03 LOCATION DE MATERIEL
  - 13.03.04 LOCATION DE SALLE
  - 13.03.05 LOCATION DE SKI
  - 13.03.06 LOCATION DE VOITURE
- 13.04 PRESTATION DE TRANSPORT
  - 13.04.01 AUTOMOBILE ACCOMPAGNEE
  - 13.04.02 COUCHETTE
  - 13.04.03 WAGON-LIT
  - 13.04.04 WAGON-RESTAURANT
- 13.05 PRESTATION DE VACANCES
  - 13.05.01 COURS
  - 13.05.02 ECHANGE D'APPARTEMENTS
  - 13.05.03 STAGE
  - 13.05.04 VISITE EN FIACRE
  - 13.05.05 VISITE GUIDEE
    - AUDIOGUIDAGE

- 13.06 PRESTATION HOTELIERE
  - 13.06.01 ACCUEIL D'ENFANTS
    - BEBE CLUB
    - GARDE D'ENFANTS
    - GARDERIE D'ENFANTS
  - 13.06.02 ANIMAL ACCEPTE
  - 13.06.03 BAR
  - 13.06.04 BLANCHISSERIE
  - 13.06.05 DEMI-PENSION
  - 13.06.06 LOCATION DE LINGE
  - 13.06.07 NAVETTE
  - 13.06.08 PENSION COMPLETE
  - 13.06.09 SERVICE DE NETTOYAGE
  - 13.06.10 TELECOPIE
  - 13.06.11 TELEPHONE
- 13.07 RESTAURATION
  - 13.07.01 BANQUET
  - 13.07.02 CAFE
    - CINECAFE
    - CYBERCAFE
  - 13.07.03 CAFETERIA
  - 13.07.04 FERME AUBERGE
  - 13.07.05 REPAS A EMPORTER
  - 13.07.06 REPAS SPECIAL
  - 13.07.07 RESTAURANT
    - CHAINE DE RESTAURATION
    - RESTAURANT GASTRONOMIQUE
  - 13.07.08 RESTAURATION A DOMICILE
  - 13.07.09 RESTAURATION HOTELIERE
  - 13.07.10 RESTAURATION RAPIDE
  - 13.07.11 SALON DE THE
  - 13.07.12 TABLE D'HOTE
- 13.08 VOYAGE
  - 13.08.01 CIRCUIT TOURISTIQUE
    - CIRCUIT CULTUREL
    - CIRCUIT GASTRONOMIQUE
    - ROUTE DES VINS
    - CIRCUIT PEDESTRE
  - 13.08.02 VOYAGE A FORFAIT
    - VEHICULE COLLECTIF AFFRETE
    - VOL NOLISE
  - 13.08.03 VOYAGE EN GROUPE
  - 13.08.04 VOYAGE INDIVIDUEL
  - 13.08.05 VOYAGE ORGANISE



## 14 PROFESSIONNEL DU TOURISME

### 14 PROFESSIONNEL DU TOURISME

- 14.01 AGENCE DE VOYAGES
  - 14.01.01 VOYAGISTE
- 14.02 AGENT IMMOBILIER
- 14.03 AMENAGEUR
  - 14.03.01 ARCHITECTE
  - 14.03.02 PAYSAGISTE
  - 14.03.03 URBANISTE
- 14.04 ASSOCIATION
  - 14.04.01 ASSOCIATION CULTURELLE
  - 14.04.02 ASSOCIATION DE CONSOMMATEURS
  - 14.04.03 ASSOCIATION DE TOURISME
  - 14.04.04 ASSOCIATION DE TOURISME AGREEE
  - 14.04.04 ASSOCIATION SPORTIVE
- 14.05 CAFETIER LIMONADIER
- 14.06 CLUB
  - 14.06.01 CLUB DE LOISIRS
  - 14.06.02 CLUB DE SPORT
    - CLUB DE GOLF
    - CLUB DE RANDONNEE
    - CLUB DE SKI
    - CLUB DE TENNIS
    - CLUB DE VOILE
    - PONEY CLUB
- 14.07 GESTIONNAIRE
- 14.08 GROUPE D'INFLUENCE
- 14.09 HOTELIER
  - 14.09.01 GROUPEMENT HOTELIER
- 14.10 INSTITUTION DU TOURISME
  - 14.10.01 ORGANISME EUROPEEN DE TOURISME
  - 14.10.02 ORGANISME INTERNATIONAL DE TOURISME
  - 14.10.03 ORGANISME LOCAL DE TOURISME
  - 14.10.04 ADMINISTRATION NATIONALE DE TOURISME
  - ORGANISME NATIONAL DE TOURISME
  - SERVICE DU TOURISME A L'ETRANGER
  - 14.10.05 ORGANISME REGIONAL DE TOURISME
- 14.11 ORGANISME FINANCIER
  - 14.11.01 BANQUE
  - 14.11.02 ORGANISME DE CREDIT
- 14.12 PRESTATAIRE DE SERVICES
  - 14.12.01 AGENCE DE COMMUNICATION
    - AGENCE DE CREATION D'EVENEMENT
    - AGENCE DE PRESSE
    - AGENCE DE PUBLICITE
  - 14.12.02 BUREAU D'ETUDES
  - 14.12.03 CHAMBRE DE COMMERCE
  - 14.12.04 COMITE D'ENTREPRISE
  - 14.12.05 COMPAGNIE D'ASSURANCE
- 14.13 PROMOTEUR
- 14.14 RESTAURATEUR
  - 14.14.01 TRAITEUR
- 14.15 SERVICE D'INFORMATION DU TOURISTE
  - 14.15.01 OFFICE DE TOURISME
  - 14.15.02 OFFICE DE TOURISME ETRANGER
  - 14.15.03 SERVICE METEOROLOGIQUE
- 14.16 SERVICE DE RESERVATION
  - 14.16.01 CENTRALE DE RESERVATION
- 14.17 TRANSPORTEUR
  - 14.17.01 AUTOCARISTE
  - 14.17.02 COMPAGNIE AERIENNE
  - 14.17.03 COMPAGNIE FERROVIAIRE
  - 14.17.04 COMPAGNIE MARITIME

## **15 PROMOTION TOURISTIQUE**

### **15 PROMOTION TOURISTIQUE**

- 15.01 COMMUNICATION TOURISTIQUE
  - 15.01.01 IMAGE
    - IMAGE TOURISTIQUE
  - 15.01.02 PRIX ET CONCOURS TOURISTIQUES
  - 15.01.03 PUBLICITE TOURISTIQUE
    - PUBLIREPORTAGE
    - SPOT PUBLICITAIRE
  - 15.01.04 QUALITE
    - QUALITE D'ACCUEIL
- 15.02 MARKETING TOURISTIQUE
  - 15.02.01 COMMERCIALISATION
  - 15.02.02 DISTRIBUTION
  - 15.02.03 FIDELISATION
  - 15.02.04 IMAGE DE MARQUE
    - LABEL
    - MARQUE DE FABRIQUE
  - 15.02.05 INTERPRETATION
  - 15.02.06 MARCHANDISAGE
  - 15.02.07 MARKETING DIRECT
  - 15.02.08 VALORISATION TOURISTIQUE
- 15.03 PRIX TOURISTIQUE
  - 15.03.01 COUT DE SEJOUR
  - 15.03.02 COUT DU VOYAGE
  - 15.03.03 FORFAIT
    - PASS
  - 15.03.04 TARIF PROMOTIONNEL
  - 15.03.05 TARIF REDUIT
- 15.04 PRODUIT TOURISTIQUE
  - 15.04.01 INNOVATION
  - 15.04.02 PRODUIT REGIONAL
  - 15.04.03 PRODUIT THEMATIQUE

## 16 SCIENCE ET INFORMATION

### 16 SCIENCE ET INFORMATION

#### 16.01 DOCUMENTATION TOURISTIQUE

##### 16.01.01 DOCUMENT AUDIOVISUEL

ENREGISTREMENT CINEMATOGRAPHIQUE  
 FILM TOURISTIQUE  
 ENREGISTREMENT SONORE  
 AUDIODISQUE  
 CASSETTE SON  
 DISQUE COMPACT  
 ENREGISTREMENT VIDEO  
 DISQUE OPTIQUE  
 VIDEOCASSETTE  
 VIDEODISQUE  
 IMAGE FIXE  
 AFFICHE TOURISTIQUE  
 ALBUM  
 CARTE GEOGRAPHIQUE  
 CARTE POSTALE  
 CARTE TOURISTIQUE  
 DIAPOSITIVE  
 ILLUSTRATION  
 MICROFICHE  
 MICROFILM  
 ORGANIGRAMME  
 PICTOGRAMME  
 TRANSPARENT

##### 16.01.02 DOCUMENT DE REFERENCE

ATLAS  
 DICTIONNAIRE  
 ENCYCLOPEDIE  
 GLOSSAIRE  
 INVENTAIRE  
 MANUEL  
 THESAURUS

##### 16.01.03 DOCUMENT PRIMAIRE

ACTES  
 ANTHOLOGIE  
 BANDE DESSINEE  
 BIOGRAPHIE  
 BROCHURE  
 BROCHURE TOURISTIQUE  
 CHARTE  
 COMMUNIQUE DE PRESSE  
 CORRESPONDANCE  
 DECLARATION  
 DISCOURS  
 DOCUMENT DE REUNION  
 RECOMMANDATION  
 RESOLUTION  
 DOCUMENT DE TRAVAIL  
 DOCUMENTATION DE VOYAGE  
 DEPLIANT TOURISTIQUE  
 GUIDE TOURISTIQUE  
 ENTRETIEN  
 FESTSCHRIFTS  
 LITTERATURE GRISE  
 LIVRE  
 MANUSCRIT  
 MONOGRAPHIE  
 PROCES-VERBAL  
 PROSPECTUS  
 PUBLICATION OFFICIELLE  
 RAPPORT  
 RAPPORT D'ACTIVITE  
 RAPPORT DE CONSULTANT  
 RAPPORT DE MISSION  
 RAPPORT DE RECHERCHE  
 RAPPORT NATIONAL  
 RECENSEMENT  
 THESE  
 TRADUCTION  
 TRAITE

#### 16.01.04 DOCUMENT SECONDAIRE

BIBLIOGRAPHIE  
 CATALOGUE  
 DOSSIER DOCUMENTAIRE  
 INDEX  
 REPERTOIRE  
 REVUE DE PRESSE

#### 16.01.05 PUBLICATION PERIODIQUE

ANNUAIRE  
 BULLETIN  
 CALENDRIER  
 CALENDRIER DES MANIFESTATIONS  
 CALENDRIER SCOLAIRE  
 PERIODIQUE  
 LETTRE D'INFORMATION  
 PRESSE TOURISTIQUE  
 PUBLICATION EN SERIE

TOURISTIQUE

#### 16.02 INFORMATION TOURISTIQUE

16.02.01 ECHANGE D'INFORMATIONS  
 16.02.02 POLITIQUE D'INFORMATION  
 16.02.03 RESEAU D'INFORMATION

#### 16.02.04 SERVICE D'INFORMATION

INTERNET  
 INTRANET  
 ARCHIVES  
 BANQUE DE DONNEES  
 BASE DE DONNEES  
 BIBLIOTHEQUE SPECIALISEE  
 CENTRE DE DOCUMENTATION  
 SERVICE STATISTIQUE  
 SIGNALISATION TOURISTIQUE

#### 16.03 METHODOLOGIE

16.03.01 ANALYSE DE MARCHÉ  
 16.03.02 ANALYSE DE SYSTEME  
 16.03.03 ANALYSE ECONOMIQUE  
 16.03.04 ANALYSE STATISTIQUE  
 16.03.05 CRITIQUE  
 16.03.06 ENQUETE  
 16.03.07 ETUDE DE CAS  
 16.03.08 EVALUATION  
 16.03.09 HISTORIQUE  
 16.03.10 METHODE DES SCENARIOS  
 16.03.11 MODELISATION  
 16.03.12 TYPOLOGIE

#### 16.04 RECHERCHE TOURISTIQUE

16.04.01 ORGANISME DE RECHERCHE  
 16.04.02 POLITIQUE DE LA RECHERCHE  
 16.04.03 PROSPECTIVE  
 16.04.04 TERMINOLOGIE

#### 16.05 TECHNOLOGIE DU TOURISME

16.05.01 INNOVATION TECHNOLOGIQUE  
 BORNE VIDEO INTERACTIVE  
 MONETIQUE  
 REALITE VIRTUELLE  
 TELECONFERENCE  
 TELEVISION HAUTE DEFINITION  
 16.05.02 PROSPECTIVE TECHNOLOGIQUE  
 16.05.03 SAVOIR-FAIRE  
 EXPORTATION DU SAVOIR-FAIRE  
 INGENIERIE TOURISTIQUE  
 16.05.04 SYSTEME DE RESERVATION  
 BILLETTERIE  
 GDS  
 SIR  
 TELERESERVATION  
 16.05.05 TECHNOLOGIE DE L'INFORMATION  
 INFORMATIQUE  
 TELEMATIQUE  
 VIDEOTEX  
 16.05.06 TRANSFERT DES TECHNIQUES

## **17 SOCIOLOGIE DES LOISIRS**

### **17 SOCIOLOGIE DES LOISIRS**

- 17.01 COMPORTEMENT
  - 17.01.01 COMPORTEMENT TOURISTIQUE
    - ETHIQUE DU TOURISME
    - CODE ETHIQUE
    - PSYCHOLOGIE DU TOURISTE
  - 17.01.02 PRATIQUE DES LOISIRS
    - PRATIQUE CULTURELLE
    - PRATIQUE SPORTIVE
- 17.02 HISTOIRE DU TOURISME
  - 17.02.01 DEVELOPPEMENT DES CONGES PAYES
  - 17.02.02 EVOLUTION DU TOURISME
  - 17.02.03 MYTHES DU TOURISME
- 17.03 MOTIVATION
  - 17.03.01 ASPIRATION
  - 17.03.02 ATTRAIT
  - 17.03.03 BESOIN
  - 17.03.04 HABITUDE
  - 17.03.05 IMAGINAIRE
  - 17.03.06 OBSTACLE PSYCHOLOGIQUE
  - 17.03.07 PREFERENCE
- 17.04 SOCIOLOGIE DES VACANCES
- 17.05 SOCIOLOGIE DU TOURISME
  - 17.05.01 ANTHROPOLOGIE DU TOURISME
  - 17.05.02 POPULATION D'ACCUEIL
  - 17.05.03 TOURISME AUTONOME
  - 17.05.04 TOURISME DE MASSE
  - 17.05.05 ACCULTURATION
  - 17.05.06 ALIENATION
- 17.06 TEMPS DE TRAVAIL
  - 17.06.01 ALLONGEMENT DU TEMPS DE TRAVAIL
  - 17.06.02 CONGE NON REMUNERE
  - 17.06.03 REDUCTION DU TEMPS DE TRAVAIL
- 17.07 TEMPS LIBRE
  - 17.07.01 TEMPS DE LOISIR
- 17.08 TRANSFORMATION SOCIALE
  - 17.08.01 EVOLUTION DES OPINIONS
  - 17.08.02 QUALITE DE LA VIE
  - 17.08.03 STYLE DE VIE
  - 17.08.04 VALEUR SOCIOCULTURELLE

## 18 TOURISME SECTORIEL

### 18 TOURISME SECTORIEL

- 18.01 TOURISME CULTUEL
    - 18.01.01 PELERINAGE
  - 18.02 TOURISME CULTUREL
    - 18.02.01 TOURISME COMMEMORATIF
    - 18.02.02 TOURISME ETHNIQUE
    - 18.02.03 TOURISME HISTORIQUE
  - 18.03 TOURISME D'AFFAIRES
    - 18.03.01 CONGRES
    - 18.03.02 SEMINAIRE
    - 18.03.03 VOYAGE DE STIMULATION
  - 18.04 TOURISME D'AVEVENTURE
  - 18.05 TOURISME DE DECOUVERTE ECONOMIQUE
    - 18.05.01 TOURISME VITICOLE
  - 18.06 TOURISME DE FESTIVAL
  - 18.07 TOURISME DE FORMATION
    - 18.07.01 CLASSE TRANSPLANTEE
    - 18.07.02 SEJOUR LINGUISTIQUE
  - 18.08 TOURISME DE JARDIN
  - 18.09 TOURISME DE LUXE
  - 18.10 TOURISME DE MONTAGNE
    - 18.10.01 SPORTS D'HIVER
  - 18.11 TOURISME DE NATURE
    - 18.11.01 CYCLOTOURISME
    - 18.11.02 TOURISME EQUESTRE
    - 18.11.03 TOURISME PEDESTRE
    - 18.11.04 TRAIN TOURISTIQUE
  - 18.12 TOURISME DE PROXIMITE
  - 18.13 TOURISME DE SANTE
    - 18.13.01 CURE
    - 18.13.02 HYDROTHERAPIE
    - 18.13.03 REMISE EN FORME
    - 18.13.04 THALASSOTHERAPIE
    - 18.13.05 THERMALISME
  - 18.14 TOURISME DES HANDICAPES
  - 18.15 TOURISME DES JEUNES
    - 18.15.01 AUTO-STOP
    - 18.15.02 CHANTIER INTERNATIONAL DE TRAVAIL
    - 18.15.03 ECHANGE INTERNATIONAL DE JEUNES
  - 18.16 TOURISME DU TROISIEME AGE
  - 18.17 TOURISME EN AUTOCAR
  - 18.18 TOURISME FLUVIAL
  - 18.19 TOURISME LITTORAL
  - 18.20 TOURISME MARITIME
    - 18.20.01 CROISIERE
- CROISIERE A THEME
- 18.21 TOURISME RURAL
  - 18.22 TOURISME SOUTERRAIN
  - 18.23 TOURISME SPORTIF
  - 18.24 TOURISME URBAIN

## 19 TRANSPORT

### 19 TRANSPORT

- 19.01 ARTICLE DE VOYAGE
  - 19.01.01 BAGAGE
    - BAGAGE DE CABINE
    - BAGAGE DE SOUTE
- 19.02 CAPACITE DE TRANSPORT
  - 19.02.01 PASSAGER
  - 19.02.02 VOYAGEUR
- 19.03 INFRASTRUCTURE DE TRANSPORT
  - 19.03.01 AEROPORT
  - 19.03.02 AUTOROUTE
  - 19.03.03 GARE
  - 19.03.04 GARE MARITIME
  - 19.03.05 GARE ROUTIERE
  - 19.03.06 HELIPORT
  - 19.03.07 PONT
  - 19.03.08 PORT
  - 19.03.09 ROUTE
  - 19.03.10 TUNNEL
    - TUNNEL FERROVIAIRE
    - TUNNEL ROUTIER
    - TUNNEL SOUS LA MANCHE
- 19.04 MODE DE TRANSPORT
  - 19.04.01 TRANSPORT AERIEN
  - 19.04.02 TRANSPORT EN COMMUN
  - 19.04.03 TRANSPORT FERROVIAIRE
  - 19.04.04 TRANSPORT FLUVIAL
  - 19.04.05 TRANSPORT INDIVIDUEL
  - 19.04.06 TRANSPORT INTERIEUR
  - 19.04.07 TRANSPORT INTERNATIONAL
  - 19.04.08 TRANSPORT MARITIME
  - 19.04.09 TRANSPORT ROUTIER
  - 19.04.10 TRANSPORT URBAIN
- 19.05 MOYEN DE TRANSPORT
  - 19.05.01 AEROSTAT
  - 19.05.02 AUTOBUS
  - 19.05.03 AUTOCAR
  - 19.05.04 AUTOMOBILE
    - TAXI
  - 19.05.05 AVION
  - 19.05.06 BATEAU DE PASSAGERS
    - AEROGLISSEUR
    - HYDROGLISSEUR
    - HYDROPTERE
    - TRANSBORDEUR
  - 19.05.07 DEUX-ROUES
    - BICYCLETTE
    - MOTOCYCLETTE
  - 19.05.08 FUNICULAIRE
  - 19.05.09 HELICOPTERE
  - 19.05.10 METRO
  - 19.05.11 TRAIN
    - TGV
- 19.06 TRAFIC
  - 19.06.01 ENCOMBREMENT
  - 19.06.02 RESEAU
    - LIGNE MARITIME
    - RESEAU AERIEN
    - RESEAU FERROVIAIRE
    - RESEAU ROUTIER
  - 19.06.03 TRAJET
    - ESCALE
    - LIAISON
    - TEMPS DE TRAJET
    - LONG-COURRIER

## 20 PAYS ET GROUPEMENT DE PAYS

### 20 PAYS ET GROUPEMENT DE PAYS

#### 20.01 AFRIQUE

##### 20.01.01 AFRIQUE AU SUD DU SAHARA

##### 20.01.02 AFRIQUE AUSTRALE

AFRIQUE DU SUD  
ANGOLA  
BOTSWANA  
LESOTHO  
MALAWI  
MOZAMBIQUE  
NAMIBIE  
SAINTE-HELENE  
SWAZILAND  
ZAMBIE  
ZIMBABWE

##### 20.01.03 AFRIQUE CENTRALE

CAMEROUN  
CONGO  
CONGO RD  
GABON  
GUINEE EQUATORIALE  
REPUBLIQUE CENTRAFRICAINE  
SAO TOME-ET-PRINCIPE  
TCHAD

##### 20.01.04 AFRIQUE DE L'EST

BURUNDI  
COMORES  
DJIBOUTI  
ERYTHREE  
ETHIOPIE  
KENYA  
MADAGASCAR  
MAURICE  
MAYOTTE  
OUGANDA  
REUNION  
RWANDA  
SEYCHELLES  
SOMALIE  
SOUDAN  
TANZANIE RU

##### 20.01.05 AFRIQUE DE L'OUEST

BENIN  
BURKINA FASO  
CAP-VERT  
COTE D'IVOIRE  
GAMBIE  
GHANA  
GUINEE  
GUINEE-BISSAU  
LIBERIA  
MALI  
MAURITANIE  
NIGER  
NIGERIA  
SAHARA OCCIDENTAL  
SENEGAL  
SIERRA LEONE  
TOGO

##### 20.01.06 AFRIQUE DU NORD

ALGERIE  
EGYPTE  
JAMAHIRIYA ARABE LIBYENNE  
MAROC  
SAHARA  
TUNISIE

#### 20.02 AMERIQUES ET CARAIBES

##### 20.02.01 AMERIQUE CENTRALE

BELIZE  
COSTA RICA  
EL SALVADOR  
GUATEMALA  
HONDURAS  
NICARAGUA  
PANAMA

##### 20.02.02 AMERIQUE DU NORD

BERMUDES  
CANADA  
ETATS-UNIS  
HAWAII

##### 20.02.03 AMERIQUE DU SUD

MEXIQUE  
SAINT-PIERRE-ET-MIQUELON  
ARGENTINE  
BOLIVIE  
BRESIL  
CHILI  
COLOMBIE  
EQUATEUR  
GUYANA  
GUYANE FRANÇAISE  
ILES MALOUINES (Falkland)  
PARAGUAY  
PEROU  
SURINAME  
URUGUAY  
VENEZUELA

##### 20.02.04 AMERIQUES

##### 20.02.05 CARAIBES

ANGUILLA  
ANTIGUA-ET-BARBUDA  
ANTILLES NEERLANDAISES  
ARUBA  
BAHAMAS  
BARBADE  
CUBA  
DOMINIQUE  
GRENADE  
GUADELOUPE  
HAITI  
ILES CAYMAN  
ILES TURQUES ET CAIQUES  
ILES VIERGES AMERICAINES  
ILES VIERGES BRITANNIQUES  
JAMAIQUE  
MARTINIQUE  
MONTSERRAT  
PORTO RICO  
REPUBLIQUE DOMINICAINE  
SAINT CHRISTOPHE ET NEVIS  
SAINT-VINCENT-ET-GRENADINES  
SAINTE-LUCIE  
TRINITE-ET-TOBAGO

#### 20.03 ASIE ET PACIFIQUE

##### 20.03.01 ASIE

##### 20.03.02 ASIE CENTRALE

KAZAKSTAN  
KIRGHIZISTAN  
OUZBEKISTAN  
TADJIKISTAN  
TURKMENISTAN

20.03.03 ASIE DU SUD

BANGLADESH  
BHOUTAN  
INDE  
MALDIVES  
NEPAL  
PAKISTAN  
SIKKIM  
SRI LANKA

20.03.04 ASIE DU SUD-EST

BRUNEI DARUSSALAM  
CAMBODGE  
INDONESIE  
LAO RDP  
MALAISIE  
MYANMAR  
PHILIPPINES  
SINGAPOUR  
THAILANDE  
TIMOR ORIENTAL  
VIET NAM

20.03.05 ASIE ORIENTALE

CHINE  
COREE  
COREE DU NORD  
COREE REPUBLIQUE  
HONG KONG  
HONG KONG, CHINE  
JAPON  
MACAO  
MONGOLIE  
TAIWAN, CHINE

20.03.06 MOYEN-ORIENT

AFGHANISTAN  
CHYPRE  
ETAT DU GOLFE  
ARABIE SAOUDITE  
BAHREIN  
EMIRATS ARABES UNIS  
KOWEIT  
OMAN  
QATAR  
IRAN, REPUBLIQUE ISLAMIQUE  
IRAQ  
ISRAEL  
JORDANIE  
LIBAN  
PALESTINE  
REPUBLIQUE ARABE SYRIENNE  
TURQUIE  
YEMEN

20.03.07 OCEANIE

AUSTRALIE  
FIDJI  
GUAM  
HAWAII  
ILES COOK  
KIRIBATI  
MICRONESIE  
NAURU  
NIQUE  
NOUVELLE-CALEDONIE  
NOUVELLE-ZELANDE  
PAPOUASIE  
PITCAIRN  
POLYNESIE FRANÇAISE  
ILES SALOMON  
SAMOA  
SAMOA AMERICAINES  
TOKELAOU  
TONGA  
TUVALU  
VANUATU  
ILES WALLIS-ET-FUTUNA

20.04 EUROPE

20.04.01 ETAT DU CAUCASE

ARMENIE  
AZERBAIDJAN  
GEORGIE

20.04.02 EUROPE OCCIDENTALE

ALLEMAGNE  
ALLEMAGNE, REPUBLIQUE FEDERALE  
ANDORRE  
AUTRICHE  
BELGIQUE  
ESPAGNE

EUROPE DU NORD  
DANEMARK  
FINLANDE  
GROENLAND  
ISLANDE  
NORVEGE  
SUEDE

FRANCE  
GIBRALTAR  
GRECE  
IRLANDE  
ITALIE  
LIECHTENSTEIN  
LUXEMBOURG  
MALTE  
MONACO  
PAYS-BAS  
PORTUGAL  
ROYAUME-UNI  
SAINT-MARIN  
SAINT-SIEGE  
SUISSE

20.04.03 EUROPE ORIENTALE

ALBANIE  
BELARUS  
BOSNIE-HERZEGOVINE  
BULGARIE  
CROATIE  
ESTONIE  
EX-REPUBLIQUE YOUSGOSLAVE DE MACEDOINE  
FEDERATION DE RUSSIE  
HONGRIE  
LITTONIE  
LITUANIE  
MOLDOVA R.  
POLOGNE  
REPUBLIQUE DEMOCRATIQUE ALLEMANDE  
REPUBLIQUE TCHEQUE  
ROUMANIE  
RUSSIE  
SLOVAQUIE  
SLOVENIE  
TCHECOSLOVAQUIE  
UKRAINE  
URSS

RSS D'ARMENIE  
RSS D'AZERBAIDJAN  
RSS D'ESTONIE  
RSS D'OUZBEKISTAN  
RSS D'UKRAINE  
RSS DE BIELORUSSIE  
RSS DE GEORGIE  
RSS DU KAZAKSTAN  
RSS DE LETTONIE  
RSS DE LITUANIE  
RSS DE MOLDAVIE  
RSS DE RUSSIE  
RSS DU TADJIKISTAN  
RSS KIRGHIZE  
RSS TURKMENE  
YUGOSLAVIE  
MONTENEGRO  
SERBIE



**20.05 GROUPEMENT ECONOMIQUE**

**20.05.01 NOUVEAU PAYS INDUSTRIALISE**

ARGENTINE  
BRESIL  
COREE REPUBLIQUE  
HONG KONG  
HONG KONG, CHINE  
MALAISIE  
MEXIQUE  
SINGAPOUR  
TAIWAN, CHINE  
THAILANDE

**20.05.02 PAYS DE L'OCDE**

ALLEMAGNE  
ALLEMAGNE, REPUBLIQUE FEDERALE  
AUSTRALIE  
AUTRICHE  
BELGIQUE  
CANADA  
COREE REPUBLIQUE  
DANEMARK  
ESPAGNE  
ETATS-UNIS  
HAWAII  
FINLANDE  
FRANCE  
ROYAUME-UNI  
GRECE  
HONGRIE  
IRLANDE  
ISLANDE  
ITALIE  
JAPON  
LUXEMBOURG  
MEXIQUE  
NORVEGE  
NOUVELLE-ZELANDE  
PAYS-BAS  
POLOGNE  
PORTUGAL  
REPUBLIQUE TCHEQUE  
SUEDE  
SUISSE  
TURQUIE

**20.05.03 PAYS DEVELOPPE**

**20.05.04 PAYS DU CAEM**

BULGARIE  
CUBA  
HONGRIE  
MONGOLIE  
POLOGNE  
REPUBLIQUE DEMOCRATIQUE ALLEMANDE  
ROUMANIE  
TCHECOSLOVAQUIE  
URSS

RSS D'ARMENIE  
RSS D'AZERBAIDJAN  
RSS D'ESTONIE  
RSS D'OUZBEKISTAN  
RSS D'UKRAINE  
RSS DE BIELORUSSIE  
RSS DE GEORGIE  
RSS DU KAZAKSTAN  
RSS DE LETTONIE  
RSS DE LITUANIE  
RSS DE MOLDAVIE  
RSS DE RUSSIE  
RSS DU TADJIKISTAN  
RSS KIRGHIZE  
RSS TURKMENE

VIET NAM

**20.05.05 PAYS EN DEVELOPPEMENT**

**PAYS LES MOINS AVANCES**

**20.05.06 PETIT ETAT**

ANGUILLA  
ANTIGUA-ET-BARBUDA  
ANTILLES NEERLANDAISES  
ARUBA  
BAHAMAS  
BAHREIN  
BARBADE  
BERMUDES  
CAP-VERT  
CHYPRE  
COMORES  
DOMINIQUE  
FIDJI  
GRENADE  
ILES CAYMAN  
ILES COOK  
ILES TURQUES ET CAIQUES  
ILES VIERGES BRITANNIQUES  
KIRIBATI  
MALDIVES  
MALTE  
MAURICE  
MICRONESIE  
MONTSERRAT  
NAURU  
NIOUE  
SAINT CHRISTOPHE ET NEVIS  
SAINT-VINCENT-ET-GRENADINES  
SAINTE-HELENE  
SAINTE-LUCIE  
ILES SALOMON  
SAMOA AMERICAINES  
SAO TOME-ET-PRINCIPE  
SEYCHELLES  
TOKELAOU  
TUVALU  
VANUATU

**20.06 GROUPEMENT ETHNIQUE ET RELIGIEUX**

**20.06.01 ETAT ARABE**

ALGERIE  
DJIBOUTI  
EGYPTE  
ETAT DU GOLFE  
ARABIE SAOUDITE  
BAHREIN  
EMIRATS ARABES UNIS  
KOWEIT  
OMAN  
QATAR  
IRAQ  
JORDANIE  
LIBAN  
JAMAHIRIYA ARABE LIBYENNE  
MAROC  
PALESTINE  
REPUBLIQUE ARABE SYRIENNE  
SOMALIE  
SOUDAN  
TUNISIE  
YEMEN

|                                      |  |  |
|--------------------------------------|--|--|
| <b>20.06.02 PAYS ISLAMIQUE</b>       | ALGERIE<br>ARABIE SAOUDITE<br>BAHREIN<br>BANGLADESH<br>BENIN<br>BRUNEI DARUSSALAM<br>BURKINA FASO<br>CAMEROUN<br>COMORES<br>DJIBOUTI<br>EMIRATS ARABES UNIS<br>GABON<br>GAMBIE<br>GUINEE<br>GUINEE-BISSAU<br>INDONESIE<br>IRAN, REPUBLIQUE ISLAMIQUE<br>IRAQ<br>JAMAHIRIYA ARABE LIBYENNE<br>JORDANIE<br>KOWEIT<br>LIBAN<br>MALAISIE<br>MALDIVES<br>MALI<br>MAROC<br>MAURITANIE<br>NIGER<br>OMAN<br>OUGANDA<br>PAKISTAN<br>PALESTINE<br>QATAR<br>REPUBLIQUE ARABE SYRIENNE<br>SENEGAL<br>SIERRA LEONE<br>SOMALIE<br>SOUDAN<br>TCHAD<br>TUNISIE<br>TURQUIE<br>YEMEN |  |
| <b>20.07 GROUPEMENT GEOGRAPHIQUE</b> |  |  |
| <b>20.07.01 AMAZONIE</b>             | BOLIVIE<br>BRESIL<br>COLOMBIE<br>EQUATEUR<br>GUYANA<br>PEROU<br>SURINAME<br>VENEZUELA  |  |
| <b>20.07.02 CONE SUD</b>             | ARGENTINE<br>CHILI<br>PARAGUAY<br>URUGUAY  |  |
| <b>20.07.03 CORNE DE L'AFRIQUE</b>   | DJIBOUTI<br>ERYTHREE<br>ETHIOPIE<br>KENYA<br>SOMALIE<br>SOUDAN   |  |
| <b>20.07.04 ETAT BALTIQUE</b>        | ESTONIE<br>LITONIE<br>LITUANIE   |  |
| <b>20.07.05 INDOCHINE</b>            | CAMBODGE<br>LAO RDP<br>VIET NAM  |  |
| <b>20.07.06 MAGHREB</b>              | ALGERIE<br>JAMAHIRIYA ARABE LIBYENNE<br>MAROC  |  |
|                                      |  | <b>MAURITANIE<br/>TUNISIE</b>  |
|                                      |  | <b>20.07.07 PAYS ANDIN</b>   |
|                                      |  | BOLIVIE<br>CHILI<br>COLOMBIE<br>EQUATEUR<br>PEROU<br>VENEZUELA   |
|                                      |  | <b>20.07.08 PAYS MEDITERRANEEN</b>   |
|                                      |  | ALBANIE<br>ALGERIE<br>CHYPRE<br>CROATIE<br>EGYPTE<br>ESPAGNE<br>FRANCE<br>GIBRALTAR<br>GRECE<br>ISRAEL<br>ITALIE<br>LIBAN<br>JAMAHIRIYA ARABE LIBYENNE<br>MALTE<br>MAROC<br>MONACO<br>REPUBLIQUE ARABE SYRIENNE<br>TUNISIE<br>TURQUIE<br>YOUgoslavie |
|                                      |  | MONTENEGRO<br>SERBIE   |
|                                      |  | <b>20.07.09 REGION DE L'OCEAN INDIEN</b>   |
|                                      |  | COMORES<br>MADAGASCAR<br>MAURICE<br>REUNION<br>SEYCHELLES<br>SRI LANKA   |
|                                      |  | <b>20.07.10 SAHEL</b>  |
|                                      |  | BURKINA FASO<br>CAMEROUN<br>GAMBIE<br>MALI<br>MAURITANIE<br>NIGER<br>NIGERIA<br>SENEGAL<br>SOUDAN<br>TCHAD   |
|                                      |  | <b>20.07.11 SCANDINAVIE</b>  |
|                                      |  | DANEMARK<br>NORVEGE<br>SUEDE   |
|                                      |  | <b>20.08 GROUPEMENT LINGUISTIQUE</b>   |
|                                      |  | <b>20.08.01 AFRIQUE ANGLOPHONE</b>   |
|                                      |  | AFRIQUE DU SUD<br>BOTSWANA<br>GAMBIE<br>GHANA<br>KENYA<br>LESOTHO<br>LIBERIA<br>MALAWI<br>MAURICE<br>NAMIBIE<br>NIGERIA<br>OUGANDA<br>SEYCHELLES<br>SIERRA LEONE<br>SWAZILAND<br>TANZANIE RU<br>ZAMBIE<br>ZIMBABWE                                   |

**20.08.02 AFRIQUE LUSOPHONE**

ANGOLA  
CAP-VERT  
GUINEE-BISSAU  
MOZAMBIQUE  
SAO TOME-ET-PRINCIPE

**20.08.03 AMERIQUE LATINE**

ARGENTINE  
BELIZE  
BOLIVIE  
BRESIL  
CHILI  
COLOMBIE  
COSTA RICA  
CUBA  
EL SALVADOR  
EQUATEUR  
GUATEMALA  
HONDURAS  
MEXIQUE  
NICARAGUA  
PANAMA  
PARAGUAY  
PEROU  
PORTO RICO  
REPUBLIQUE DOMINICAINE  
URUGUAY  
VENEZUELA

**20.08.04 PAYS FRANCOPHONE**

AFRIQUE FRANCOPHONE  
ALGERIE  
BENIN  
BURKINA FASO  
BURUNDI  
CAMEROUN  
COMORES  
CONGO  
CONGO RD  
COTE D'IVOIRE  
DJIBOUTI  
GABON  
GUINEE  
MADAGASCAR  
MALI  
MAROC  
MAURITANIE  
MAYOTTE  
NIGER  
REPUBLIQUE CENTRAFRICAINE  
REUNION  
RWANDA  
SENEGAL  
TCHAD  
TOGO  
TUNISIE

ALGERIE  
BELGIQUE  
CANADA  
DOMINIQUE  
EGYPTE  
FRANCE  
GUINEE EQUATORIALE  
HAITI  
LAO RDP  
LIBAN  
LUXEMBOURG  
MAURICE  
MONACO  
ROUMANIE  
SAINTE-LUCIE  
SUISSE  
VANUATU  
VIET NAM

**20.09 GROUPEMENT POLITIQUE****20.09.01 PAYS DE L'ANASE**

BRUNEI DARUSSALAM  
CAMBODGE  
INDONESIE  
LAO RDP  
MALAISIE  
MYANMAR  
PHILIPPINES  
SINGAPOUR  
THAILANDE

VIET NAM

**20.09.02 PAYS DE L'UNION EUROPEENNE**

ALLEMAGNE  
AUSTRICHE  
BELGIQUE  
DANEMARK  
FINLANDE  
ESPAGNE  
FRANCE  
GRECE  
IRLANDE  
ITALIE  
LUXEMBOURG  
PAYS-BAS  
PORTUGAL  
ROYAUME-UNI  
SUEDE

**20.09.03 PAYS DE LA CEE**

ALLEMAGNE  
ALLEMAGNE, REPUBLIQUE FEDERALE  
BELGIQUE  
DANEMARK  
ESPAGNE  
FRANCE  
GRECE  
IRLANDE  
ITALIE  
LUXEMBOURG  
PAYS-BAS  
PORTUGAL  
ROYAUME-UNI

**20.09.04 PAYS DE LA CEI**

ARMENIE  
AZERBAIDJAN  
BELARUS  
FEDERATION DE RUSSIE  
KAZAKSTAN  
KIRGHIZISTAN  
MOLDOVA R.  
OUZBEKISTAN  
TADJIKISTAN  
TURKMENISTAN  
UKRAINE

**20.09.05 TERRITOIRE NON AUTONOME**

ANGUILLA  
ANTILLES NEERLANDAISES  
BERMUDES  
GIBRALTAR  
GUAM  
ILES CAYMAN  
ILES MALOUINES (Falkland)  
ILES TURQUES ET CAIQUES  
ILES VIERGES AMERICAINES  
ILES VIERGES BRITANNIQUES  
MACAO  
MONTSERRAT  
NOUVELLE-CALEDONIE  
PITCAIRN  
POLYNESIE FRANÇAISE  
PORTO RICO  
SAHARA OCCIDENTAL  
SAINTE-HELENE  
SAMOA AMERICAINES  
TIMOR ORIENTAL  
TOKELAOU  
ILES WALLIS-ET-FUTUNA



*Liste permutée par groupes  
de descripteurs en français*

*Lista permutata per gruppi  
di descrittori in francese*

*List of descriptors groups  
in French*

*Lista por grupos de descriptores  
en francés*



**01**  
**ACTIVITE SPORTIVE**  
*EP: loisirs sportifs sport*

**01.01**  
**ARTICLE DE SPORT**  
*EP: industrie du sport*

**01.02**  
**EXERCICE PHYSIQUE**

**01.02.01**  
**AEROBIC**

**01.02.02**  
**ATHLETISME**  
*EP: sport athlétique*

**01.02.03**  
**COURSE A PIED**

**01.02.04**  
**CULTURE PHYSIQUE**  
*EP: culturisme*

**01.02.05**  
**DANSE ACROBATIQUE**

**01.02.06**  
**GYMNASTIQUE**

**01.02.07**  
**JOGGING**

**01.02.08**  
**MARCHE**

**01.02.09**  
**STRETCHING**

**01.03**  
**SPORT AERIEN**  
*EP: aéroclub  
aéronautique de plaisance  
aviation sportive  
loisirs aériens  
pilotage aérien  
vol à moteur*

**01.03.01**  
**PARACHUTISME**

**01.03.02**  
**PARACHUTISME ASCENSIONNEL**

**01.03.03**  
**PARAPENTE**

**01.03.04**  
**PLANEUR**

**01.03.05**  
**ULM**  
*EP: ultra-léger motorisé*

**01.03.06**  
**VOL A VOILE**

**DELTA PLANE**

**01.04**  
**SPORT D'ADRESSE**

**01.04.01**  
**ESCRIME**  
*EP: épée  
sabre*

**01.04.02**  
**TIR A L'ARC**

**TIR AU PIGEON D'ARGILE**

**PAINTBALL**

**TIR**  
*EP: tir au pistolet*

**01.05**  
**SPORT D'ANIMAUX**

**01.05.01**  
**SPORT EQUESTRE**

**EQUITATION**  
*EP: hippisme*

**POLO**

**01.06**  
**SPORT D'ASCENSION**

**01.06.01**  
**ALPINISME**

**01.06.02**  
**ESCALADE**  
*EP: varappe*

**01.07**  
**SPORT DE BALLE**  
*EP: jeu de balle*

**01.07.01**

**BADMINTON**

**01.07.02**  
**BASE-BALL**

**01.07.03**  
**BASKET-BALL**

**01.07.04**  
**BOWLING**

**01.07.05**  
**CRICKET**

**01.07.06**  
**CROQUET**

**01.07.07**  
**FOOTBALL**

**01.07.08**  
**GOLF**

**01.07.09**  
**HAND-BALL**

**01.07.10**  
**HOCKEY SUR GAZON**

**01.07.11**  
**RUGBY**

**01.07.12**  
**SQUASH**

**01.07.13**  
**HALFCOURT**

**TENNIS**

**01.07.14**  
**TENNIS DE TABLE**  
*EP: ping-pong*

**01.07.15**  
**VOLLEY-BALL**

**01.08**  
**SPORT DE COMBAT**  
*EP: art martial*

**01.08.01**  
**BOXE**

**01.08.02**  
**CATCH**

**01.08.03**  
**JUDO**

**01.08.04**  
**KARATE**

**01.08.05**  
**LUTTE**

**01.09**  
**SPORT DE GLISSE**

**01.09.01**  
**CHAR A VOILE**

**01.09.02**  
**PATINAGE A ROULETTES**  
*EP: roller*

**01.09.03**  
**PLANCHE A ROULETTES**  
*EP: skateboard*

**01.09.04**  
**SKI ACROBATIQUE**

**SKI ALPIN**

**SKI DE FOND**

**SKI DE PISTE**

**SKI DE MONTAGNE**

**SKI NORDIQUE**  
*EP: promenade nordique  
raid nordique  
randonnée à ski  
randonnée nordique  
ski de randonnée*

**SKI**

**SKI D'ETE**

**01.09.05**  
**BOBSLEIGH**

**HOCKEY SUR GLACE**

**PATINAGE SUR GLACE**

**SPORT DE GLACE**

**01.09.06**  
**SURF**

**01.10**  
**SPORT MECANIQUE**

**01.10.01**  
**CYCLISME**

**CYCLO-CROSS**

**VTT**

*EP: vélo tout terrain*

**01.10.02**  
**GO-KARTING**

**01.10.03**  
**MOTOCROSS**

**MOTOCYCLISME**

**01.10.04**  
**SPORT AUTOMOBILE**  
*EP: circuit automobile  
conduite automobile*

**01.11**  
**SPORT NAUTIQUE**

**01.11.01**  
**AVIRON**

**01.11.02**  
**CANOE**

**01.11.03**  
**CANOE KAYAK**  
*EP: CANOE-KAYAK*

**01.11.04**  
**CANOTAGE SUR RADEAU PNEUMATIQUE**  
*EP: rafting*

**01.11.05**  
**CHASSE SOUS-MARINE**  
*EP: pêche sous-marine*

**01.11.06**  
**JOUTE NAUTIQUE**

**01.11.07**  
**NATATION**

**01.11.08**  
**PECHE EN MER**  
*EP: pêche sportive*

**01.11.09**  
**PLANCHE A VOILE**

**01.11.10**  
**PLONGEE SOUS-MARINE**  
*EP: découverte sous-marine*

**01.11.11**  
**SKI NAUTIQUE**

**01.11.12**  
**WATER-POLO**

**02**  
**DROIT DU TOURISME**

**02.01**  
**DROIT COMMERCIAL**

**02.01.01**  
**CONTRAT DE TRANSPORT**

**CONTRAT DE CREDIT**

**ARRHES**

**CONTRAT DE LOCATION**  
*EP: bail  
contrat de bail  
louage*

**CONTRAT DE VOYAGE**

**ACOMPTE**

**CONTRAT DE VENTE**

**02.01.02**  
**SOCIETE COMMERCIALE**

**SOCIETE COOPERATIVE**

**STATUT JURIDIQUE**  
*EP: statut*

**SOCIETE D'ECONOMIE MIXTE**  
*EP: sem*

**ASSOCIATION A BUT NON LUCRATIF**  
*EP: association loi 1901*

**SARL**  
*EP: société anonyme à responsabilité limitée*

**SOCIETE ANONYME**  
*EP: société cotée en Bourse*

**02.02**  
**DROIT DE LA CONSOMMATION**  
*EP: droits des vacanciers  
droits du consommateur  
protection du consommateur*

**02.02.01**  
**PROTECTION DU TOURISTE**

**02.02.02**  
**PUBLICITE MENSONGERE**

**02.03**  
**DROIT DU TRAVAIL**

**02.03.01**  
CONVENTION COLLECTIVE  
**02.04**  
DROIT INTERNATIONAL  
**02.04.01**  
DROIT EUROPEEN  
*EP: droit communautaire*  
TRAITE DE MAASTRICHT  
ACTE UNIQUE EUROPEEN  
TRAITE DE ROME  
**02.05**  
DROIT PENAL  
**02.06**  
DROIT PRIVE  
*EP: droit civil*  
**02.07**  
DROIT PUBLIC  
*EP: droit administratif*  
**02.07.01**  
AGREMENT  
**02.07.02**  
CONCESSION  
**02.07.03**  
DROIT D'ACCES  
**02.07.04**  
PERMIS DE CONSTRUIRE  
DROIT DE L'URBANISME  
**02.07.05**  
DROIT DE PASSAGE  
*EP: servitude de passage*  
**02.07.06**  
TAXE D'AEROPORT  
IMPOT DIRECT  
IMPOT INDIRECT  
*EP: taxe professionnelle*  
FISCALITE  
TVA  
*EP: taxe à la valeur ajoutée*  
TAXE DE SEJOUR  
**02.07.07**  
LICENCE  
**02.07.08**  
ORDRE PUBLIC  
**02.08**  
DROITS DE L'HOMME  
**02.08.01**  
LIBRE CIRCULATION DES PERSONNES  
**02.09**  
JUSTICE  
**02.09.01**  
CONTENTIEUX  
**02.09.02**  
JURIDICITION  
**02.09.03**  
JURISPRUDENCE  
**02.09.04**  
LITIGE  
*EP: procès*  
**02.09.05**  
RESPONSABILITE  
*EP: responsabilité civile*  
**02.10**  
LEGISLATION  
**02.11**  
REGLEMENTATION  
*EP: règlement*  
**02.11.01**  
CLASSEMENT  
PROCEDURE  
NORME  
*EP: normalisation*  
SURCLASSEMENT  
**02.11.02**  
DECLASSEMENT  
**02.11.03**  
DEREGLEMENTATION AERIENNE  
DEREGLEMENTATION  
*EP: dérégulation  
libéralisation*  
**02.11.04**  
ZONE DE MOULLAGE

STATIONNEMENT POUR AUTOCARS  
PERMIS DE CONDUIRE  
ASSURANCE  
REGLEMENTATION DE LA CIRCULATION  
*EP: code de la route*  
**02.11.05**  
REGLEMENTATION DOUANIERE  
*EP: contrôle douanier  
douane  
formalité de frontière  
formalité douanière*  
DETAXE  
*EP: facilité douanière  
franchise douanière  
tolérance douanière*  
BOUTIQUE HORS TAXES  
*EP: boutique franche  
duty free shop*  
VISA EUROPEEN  
ZONE FRANCHE  
FRONTIERE  
VISA INTERNATIONAL  
PASSEPORT  
DROIT DE DOUANE  
DETAXE A L'EXPORTATION  
VISA  
*EP: admission temporaire*  
**02.11.06**  
CONTROLE SANITAIRE  
SALUBRITE  
*EP: hygiène publique  
réglementation sanitaire*  
VACCINATION  
*EP: certificat de vaccination*  
**02.11.07**  
PREVENTION DES ACCIDENTS  
ASSURANCE ANNULATION  
*EP: annulation*  
INDEMNISATION  
*EP: dédommagement  
remboursement  
réparation*  
SECOURS  
*EP: sauvetage*  
ASSURANCE SECOURS  
*EP: assistance aux touristes  
assurance touristique*  
SECURITE  
**03**  
ECOLOGIE DU TOURISME  
**03.01**  
EQUILIBRE ECOLOGIQUE  
**03.02**  
CATASTROPHE NATURELLE  
*EP: cataclysmes*  
**03.02.01**  
AVALANCHE  
**03.02.02**  
CYCLONE  
**03.02.03**  
DESERTIFICATION  
**03.02.04**  
ERUPTION VOLCANIQUE  
**03.02.05**  
FEU  
*EP: incendie*  
**03.02.06**  
INONDATION  
**03.02.07**  
RAZ-DE-MAREE  
**03.02.08**  
SECHERESSE  
**03.02.09**  
TREMblement DE TERRE  
*EP: séisme*  
**03.03**  
ECOSYSTEME  
**03.04**  
NUISANCE  
**03.04.01**  
DEFORESTATION

DEGRADATION  
*EP: tag  
vandalisme*  
EROSION  
SABLIERE  
*EP: carrière*  
**03.04.02**  
NUISANCE TOURISTIQUE  
**03.04.03**  
PLUIE ACIDE  
POLLUTION ATMOSPHERIQUE  
POLLUTION CHIMIQUE  
*EP: pollution industrielle*  
ALGUE VERTE  
BRUIT  
MAREE NOIRE  
POLLUTION  
DECHET NUCLEAIRE  
RADIOACTIVITE  
DECHET  
POLLUTION DE L'EAU  
**03.04.04**  
URBANISATION  
**03.05**  
PROTECTION DE L'ENVIRONNEMENT  
*EP: défense de l'environnement  
environnement  
politique de l'environnement  
préservation de l'environnement*  
**03.05.01**  
CAPACITE DE CHARGE  
*EP: capacité limite*  
SATISFACTION DES CONSOMMATEURS  
ECOSYSTEME FRAGILE  
MAITRISE DU DEVELOPPEMENT  
INDICATEUR DE DURABILITE EN TOURISME  
SATISFACTION DE LA POPULATION LOCALE  
PROCESSUS DE PLANIFICATION  
INTERET DU SITE  
PROTECTION DU SITE  
PERTURBATION DU SITE  
IMPACT SOCIAL  
PRESSION  
DEVELOPPEMENT DURABLE  
*EP: développement soutenable  
développement tenable*  
TOURISME DURABLE  
*EP: développement touristique durable*  
INTENSITE D'UTILISATION  
GESTION DES DECHETS  
**03.05.02**  
TOURISME RESPONSABLE  
EDUCATION DU TOURISTE  
**03.05.03**  
LUTTE CONTRE LA POLLUTION  
RECYCLAGE  
ESSENCE SANS PLOMB  
ASSAINISSEMENT  
**03.05.04**  
PLAN BLEU  
PNUE  
**03.05.05**  
ESPACE PROTEGE  
SITE CLASSE  
*EP: site inscrit*  
PARC MARIN  
*EP: réserve marine*  
PARC NATIONAL  
PARC NATUREL  
PROTECTION DE LA NATURE  
*EP: protection de l'espace rural  
protection de la montagne  
protection du littoral*  
RESERVE NATURELLE  
ESPECE PROTEGEE  
*EP: espèce menacée*  
PARC NATUREL REGIONAL  
RESERVE D'ANIMAUX  
**03.05.06**  
TOURISME ALTERNATIF  
PROTECTION DES POPULATIONS D'ACCUEIL



|   |                                       |  |  |
|---|---------------------------------------|--|--|
| <b>03.05.07</b>   | SAUVEGARDE DU PATRIMOINE              | EURO   | <i>EP: population permanente</i>                   |
|   | <i>EP: conservation du patrimoine</i> | <i>EP: écu</i>                                 | PROSTITUTION                                       |
|   | <i>protections des monuments</i>      | <i>European currency unit</i>                  | POPULATION RURALE                                  |
|   | RESTAURATION DE MONUMENT              | SYSTEME MONETAIRE EUROPEEN                     | POPULATION SAISONNIERE                             |
|   | <i>EP: chantier de sauvegarde</i>     | UNION EUROPEENNE                               | SITUATION SOCIALE                                  |
| <b>03.06</b>  |                                       | TAUX DE CHANGE                                 | <i>EP: conflit social</i>                          |
| ECOTOURISME   |                                       | DEVISE   | FAMINE   |
| <b>04</b>   |                                       | <i>EP: change</i>                              | MODE TOURISTIQUE                                   |
| ECONOMIE DU TOURISME                                    |                                       | CONTROLE DES CHANGES                           | POPULATION URBAINE                                 |
| <b>04.01</b>  |                                       | ECHANGES EXTERIEURS                            | XENOPHOBIE   |
| BALANCE DES PAIEMENTS TOURISTIQUES                      |                                       | <i>EP: balance commerciale</i>                 | <i>EP: racisme</i>                                 |
| <i>EP: flux monétaire</i>                               |                                       | <i>commerce extérieur</i>                      | <b>04.06</b>                                       |
| <i>solde touristique</i>                                |                                       | <i>commerce international</i>                  | INVESTISSEMENT TOURISTIQUE                         |
| <b>04.01.01</b>   |                                       | MOYEN DE PAIEMENT                              | <i>EP: amortissement de l'investissement</i>       |
| DÉPENSE DU TOURISME INTERNATIONAL                       |                                       | PRIX DU CARBURANT                              | <i>investissement des résidents dans leur pays</i> |
| <i>EP: dépense des touristes nationaux à l'étranger</i> |                                       | <i>EP: carburant</i>                           | <b>04.06.01</b>                                    |
| <b>04.01.02</b>   |                                       | <i>essence</i>                                 | INVESTISSEMENT DIRECT A L'ETRANGER                 |
| RECETTE DU TOURISME INTERNATIONAL                       |                                       | PIB  | <b>04.06.02</b>                                    |
| <i>EP: dépense des touristes étrangers</i>              |                                       | <i>EP: produit intérieur brut</i>              | INVESTISSEMENT DIRECT DE L'ETRANGER                |
| <b>04.02</b>  |                                       | BUDGET VACANCES                                | <b>04.06.03</b>                                    |
| COMPTE NATIONAL   |                                       | CONSOMMATION DES MENAGES                       | SEUIL DE RENTABILITE                               |
| <i>EP: comptes du tourisme</i>                          |                                       | <i>EP: budget des ménages</i>                  | RENTABILITE  |
| <i>observation économique du tourisme</i>               |                                       | <i>conditions de vie</i>                       | <b>04.07</b>                                       |
| <b>04.02.01</b>   |                                       | <i>dépenses des ménages</i>                    | MARCHE TOURISTIQUE ETRANGER                        |
| COMPTE SATELLITE REGIONAL DU TOURISME                   |                                       | <i>revenu des ménages</i>                      | <i>EP: marché étranger</i>                         |
| <i>EP: observation économique régionale</i>             |                                       | INFLATION                                      | <b>04.07.01</b>                                    |
| <b>04.02.02</b>   |                                       | BUDGET LOISIRS                                 | MARCHE ETRANGER POTENTIEL                          |
| COMPTE SATELLITE DU TOURISME                            |                                       | OBSTACLE NON TARIFAIRE                         | <i>EP: marché potentiel</i>                        |
| <b>04.03</b>  |                                       | ELASTICITE DES PRIX                            | <b>04.08</b>                                       |
| CONSOMMATION TOURISTIQUE                                |                                       | INDICE DES PRIX                                | PRODUCTION TOURISTIQUE                             |
| <i>EP: demande touristique</i>                          |                                       | COMMERCE DES SERVICES                          | <i>EP: industrie touristique</i>                   |
| <i>marché touristique</i>                               |                                       | MARCHE UNIQUE EUROPEEN                         | <i>offre touristique</i>                           |
| <b>04.03.01</b>   |                                       | <i>EP: marché commun</i>                       | <i>production</i>                                  |
| ACHAT TOURISTIQUE                                       |                                       | BARRIERE COMMERCIALE                           | <b>04.08.01</b>                                    |
| <i>EP: achat à rapporter</i>                            |                                       | <i>EP: protectionnisme</i>                     | PERTE  |
| <b>04.03.02</b>   |                                       | <i>restriction commerciale</i>                 | BENEFICE   |
| CONSOMMATION INTERIEURE                                 |                                       | LIBERALISATION DES ECHANGES                    | <b>04.08.02</b>                                    |
| <i>EP: revenu du tourisme</i>                           |                                       | CHEQUE DE VOYAGE                               | CHIFFRE D'AFFAIRES                                 |
| <b>04.03.03</b>   |                                       | CHOMAGE  | <i>EP: revenu des entreprises</i>                  |
| CONSOMMATION INTERNE                                    |                                       | <b>04.05.02</b>                                | <b>04.08.03</b>                                    |
| <b>04.03.04</b>   |                                       | CONJONCTURE POLITIQUE                          | COUT DE PRODUCTION                                 |
| CONSOMMATION NATIONALE                                  |                                       | <i>EP: crise</i>                               | <b>04.08.04</b>                                    |
| <i>EP: dépenses des résidents</i>                       |                                       | <i>obstacle politique</i>                      | DEFAILLANCE D'ENTREPRISE                           |
| <i>marché national</i>                                  |                                       | <i>politique nationale</i>                     | <i>EP: cessation d'activité</i>                    |
| <i>marché national du tourisme</i>                      |                                       | REVOLUTION                                     | <i>faillite</i>                                    |
| <b>04.04</b>  |                                       | EMEUTE   | <i>fermeture d'entreprise</i>                      |
| INCIDENCE DU TOURISME                                   |                                       | GREVE  | <i>liquidation judiciaire</i>                      |
| <i>EP: apport économique</i>                            |                                       | TERRORISME                                     | <i>mise en liquidation</i>                         |
| <i>effet du tourisme</i>                                |                                       | GUERRE   | <i>règlement judiciaire</i>                        |
| <i>impact culturel</i>                                  |                                       | <i>EP: conflit armé</i>                        | <i>suppression d'entreprise</i>                    |
| <i>impact économique</i>                                |                                       | <b>04.05.03</b>                                | CREATION D'ENTREPRISE                              |
| <i>impact sociologique</i>                              |                                       | IVG  | <i>EP: création d'entreprise touristique</i>       |
| <i>impact touristique</i>                               |                                       | <i>EP: avortement</i>                          | COMPETITIVITE                                      |
| <i>retombée économique du tourisme</i>                  |                                       | <i>interruption volontaire de grossesse</i>    | <i>EP: concurrence</i>                             |
| <b>04.04.01</b>   |                                       | TOXICOMANIE                                    | ENTREPRISE ETRANGERE                               |
| MULTIPLICATEUR DU TOURISME                              |                                       | <i>EP: drogue</i>                              | COENTREPRISE                                       |
| <b>04.04.02</b>   |                                       | ADOPTION                                       | <i>EP: entreprise conjointe</i>                    |
| TOURISME DANS L'ECONOMIE LOCALE                         |                                       | SIDA   | <i>entreprise en participation</i>                 |
| <i>EP: contribution du tourisme à l'économie locale</i> |                                       | <i>EP: syndrome d'immunodéficience acquise</i> | <i>filiale commune</i>                             |
| <b>04.04.03</b>   |                                       | POPULATION LITTORALE                           | <i>joint venture</i>                               |
| TOURISME DANS L'ECONOMIE MONDIALE                       |                                       | CORRUPTION                                     | MULTINATIONALE                                     |
| <b>04.04.04</b>   |                                       | CRIMINALITE                                    | <i>EP: entreprise internationale</i>               |
| TOURISME DANS L'ECONOMIE NATIONALE                      |                                       | DELINQUANCE                                    | <i>entreprise multinationale</i>                   |
| <i>EP: place du tourisme dans l'économie</i>            |                                       | DEMOGRAPHIE                                    | <i>société multinationale</i>                      |
| <b>04.04.05</b>   |                                       | <i>EP: mortalité</i>                           | <i>société transnationale</i>                      |
| TOURISME DANS L'ECONOMIE REGIONALE                      |                                       | <i>natalité</i>                                | ENTREPRISE PRIVEE                                  |
| <b>04.05</b>  |                                       | DEPOPULATION                                   | PETITES ET MOYENNES ENTREPRISES                    |
| INCIDENCE SUR LE TOURISME                               |                                       | EPIDEMIE                                       | <i>EP: pme</i>                                     |
| <b>04.05.01</b>   |                                       | ESPERANCE DE VIE                               | ENTREPRISE PUBLIQUE                                |
| OBSTACLE AUX SERVICES TOURISTIQUES                      |                                       | <i>EP: cycle de vie</i>                        | ENTREPRISE TOURISTIQUE                             |
| COUT DE LA VIE  |                                       | <i>durée de vie</i>                            | <b>04.08.05</b>                                    |
| CARTE DE CREDIT   |                                       | <i>longévité</i>                               | FUSION ET ACQUISITION                              |
| DEVALUATION   |                                       | <i>vieillessement</i>                          | <b>04.08.06</b>                                    |
| UNION ECONOMIQUE ET MONETAIRE                           |                                       | NIVEAU DE VIE                                  | COMPTABILITE                                       |
| CROISSANCE ECONOMIQUE                                   |                                       | <i>EP: pouvoir d'achat</i>                     | ATOMISATION  |
| RECESSION ECONOMIQUE                                    |                                       | MIGRATION                                      | ANALYSE DES COUTS                                  |
| CONJONCTURE ECONOMIQUE                                  |                                       | <i>EP: émigration</i>                          | MODE DE GESTION                                    |
| <i>EP: économie mondiale</i>                            |                                       | <i>immigration</i>                             | FRANCHISAGE  |
| <i>économie nationale</i>                               |                                       | <i>mouvement migratoire</i>                    | GESTION  |
| <i>obstacle économique</i>                              |                                       | POPULATION MONTAGNARDE                         | <i>EP: gestion hôtelière</i>                       |
|   |                                       | POPULATION                                     | <i>management d'entreprise</i>                     |

RELATIONS PUBLIQUES

**05**

EQUIPEMENT TOURISTIQUE

**05.01**

COMPLEXE TOURISTIQUE

*EP: forum de station  
resort*

**05.01.01**

MARINA

COMPLEXE BALNEAIRE

*EP: village balnéaire*

**05.01.02**

COMPLEXE HOTELIER

**05.01.03**

COMPLEXE THERMAL

**05.02**

EQUIPEMENT CULTUREL

**05.02.01**

BIBLIOTHEQUE

*EP: bibliobus*

**05.02.02**

CENTRE CULTUREL

**05.02.03**

CINEMATHEQUE

**05.02.04**

DISCOTHEQUE

**05.02.05**

LUDOTHEQUE

**05.02.06**

MAISON DE LA MER

*EP: aquarium*

**05.02.07**

MEDIATHEQUE

**05.02.08**

PHOTOTHEQUE

**05.02.09**

PLANETARIUM

**05.02.10**

SALLE DE SPECTACLE

SALLE DE CINEMA

SALLE DE CONCERT

SALLE D'EXPOSITION

SALLE D'OPERA

SALLE DE THEATRE

**05.02.11**

VIDEOTHEQUE

**05.03**

EQUIPEMENT DE CAMPING CARAVANAGE

**05.03.01**

AUTOCARAVANE

*EP: camping-car  
maison mobile  
mobile-home  
motor-home*

**05.03.02**

CARAVANE

**05.03.03**

MATERIEL DE CAMPING

*EP: tente*

**05.04**

EQUIPEMENT DE CONGRES

**05.04.01**

CENTRE DE CONFERENCES

**05.04.02**

PALAIS DE CONGRES

**05.04.03**

SALLE DE CONGRES

**05.04.04**

SALLE DE REUNION

*EP: salle de conférence  
salle de séminaire*

**05.05**

EQUIPEMENT DE LOISIRS

*EP: espace de loisirs*

**05.05.01**

AIRE DE PIQUE-NIQUE

AIRE DE JEU

*EP: terrain de jeu*

AIRE DE LOISIRS

AIRE DE REPOS

**05.05.02**

BASE DE LOISIRS

*EP: aire naturelle de loisirs  
base de plein air et de loisirs*

PLAN D'EAU DE LOISIRS

*EP: plan d'eau aménagé*

BASE DE LOISIRS URBAINS

*EP: aire de loisirs urbains*

**05.05.03**

CASINO

**05.05.04**

COMPLEXE MULTILOISIRS

**05.05.05**

EQUIPEMENT AQUARECREATIF

*EP: ludotherme*

**05.05.06**

PARC D'ATTRACTIONS

*EP: fête foraine*

PARC DE LOISIRS

*EP: mini-parc  
parc récréatif*

PARC MINIATURE

PARC A THEME

PARC AQUATIQUE

*EP: parc aquarécréatif*

PARC ANIMALIER

JARDIN ZOOLOGIQUE

*EP: parc zoologique  
zoo*

**05.05.07**

VILLAGE RESIDENTIEL DE LOISIRS

**05.06**

EQUIPEMENT DE MONTAGNE

**05.06.01**

STATION INTEGREE

STATION DE MONTAGNE

*EP: station de ski  
station de sports d'hiver  
station village*

**05.07**

EQUIPEMENT DE SANTE

**05.07.01**

CENTRE DE THALASSOTHERAPIE

*EP: établissement de thalassothérapie*

**05.07.02**

CLUB DE REMISE EN FORME

*EP: centre de remise en forme  
établissement de remise en forme  
thermo-ludique*

**05.07.03**

EQUIPEMENT HYDROTHERAPIQUE

**05.07.04**

ETABLISSEMENT DE CURE

*EP: établissement thermal*

SANATORIUM

**05.07.05**

STATION CLIMATIQUE

*EP: climatisme*

**05.07.06**

STATION HYDROMINERALE

**05.07.07**

STATION THERMALE

*EP: station de cure*

**05.08**

EQUIPEMENT DE SPORT

**05.08.01**

CENTRE EQUESTRE

*EP: ferme équestre  
manège*

**05.08.02**

HIPPODROME

*EP: champ de course*

**05.08.03**

PATINOIRE

**05.08.04**

PISCINE

*EP: bassin de natation*

**05.08.05**

PISTE CYCLABLE

**05.08.06**

PISTE DE SKI

**05.08.07**

REMONTÉE MECANIQUE

*EP: remonte-pente  
télécabine  
téléphérique  
télésiège  
téléski*

**05.08.08**

SALLE DE BOWLING

**05.08.09**

SALLE DE GYMNASTIQUE

*EP: gymnase*

**05.08.10**

SALLE DE SPORT

**05.08.11**

SALLE DE SQUASH

**05.08.12**

SENTIER EQUESTRE

SENTIER CYCLISTE

SENTIER PEDESTRE

SENTIER DE GRANDE RANDONNÉE

SENTIER

*EP: sentier de randonnée*

CHEMIN DE HALAGE

**05.08.13**

STADE

**05.08.14**

STAND DE TIR

**05.08.15**

TERRAIN D'AVIATION

**05.08.16**

TERRAIN DE GOLF

**05.08.17**

TERRAIN DE SPORT

**05.08.18**

TERRAIN DE TENNIS

**05.08.19**

VELODROME

**05.09**

EQUIPEMENT DU LITTORAL

**05.09.01**

PLAGE AMENAGÉE

**05.09.02**

PLAGE ARTIFICIELLE

**05.09.03**

SENTIER LITTORAL

*EP: sentier côtier*

**05.09.04**

STATION LITTORALE

*EP: station voile  
ville balnéaire*

**05.10**

EQUIPEMENT ENERGETIQUE

*EP: énergie*

*patrimoine énergétique*

**05.10.01**

BARRAGE

**05.10.02**

CENTRALE ELECTRIQUE

**05.10.03**

CENTRALE NUCLEAIRE

*EP: centrale atomique*

**05.11**

EQUIPEMENT HOTELIER

*EP: construction hôtelière*

**05.11.01**

ASCENSEUR

**05.11.02**

CHAMBRE DOUBLE

**05.11.03**

CHAMBRE INDIVIDUELLE

**05.11.04**

CHAMBRE TRIPLE

**05.11.05**

CLIMATISATION

*EP: air conditionné  
chauffage*

**05.11.06**

CUISINE

**05.11.07**

EQUIPEMENT SANITAIRE

*EP: cabinet de toilette*

douche  
salle de bain

**05.11.08**  
JARDIN PRIVE

**05.11.09**  
LIT D'ENFANT

**05.11.10**  
PARC DE STATIONNEMENT  
EP: garage  
parking  
stationnement

**05.11.11**  
PISCINE PRIVEE

**05.11.12**  
PISTE DE DANSE

**05.11.13**  
PLAGE PRIVEE

**05.11.14**  
SALLE A MANGER

**05.11.15**  
SALLE D'ANIMATION

**05.11.16**  
SALLE DE JEU

**05.11.17**  
SALON  
EP: salle de TV

**05.11.18**  
TERRASSE

**05.12**  
EQUIPEMENT NAUTIQUE  
EP: industrie nautique

**05.12.01**  
BASE NAUTIQUE  
EP: centre nautique

**05.12.02**  
BATEAU  
BATEAU DE CROISIERE  
EP: vedette de croisière

BATEAU D'EXCURSION  
EP: bateau-mouche  
vedette fluviale

HOUSE BOAT  
EP: bateau-maison  
maison flottante

BATEAU A MOTEUR  
EP: hors-bord  
in-bord

BATEAU A RAMES

VOILIER  
EP: bateau à voile

VIEUX GREEMENT

BATEAU DE PLAISANCE  
EP: péniche  
yacht

**05.12.03**  
CLUB NAUTIQUE  
EP: bateau-école

**05.12.04**  
PORT DE PLAISANCE

**05.12.05**  
STATIONNEMENT POUR BATEAUX  
EP: mouillage

**05.13**  
EQUIPEMENT RURAL

**05.13.01**  
STATION RURALE  
EP: station verte

**05.14**  
EQUIPEMENT TOURISTIQUE MULTIFONCTION  
EP: équipement multifonction  
multifonction

**05.15**  
STATION CLASSEE

**06**  
FLUX TOURISTIQUE  
EP: déplacement touristique  
flux physique  
fréquentation touristique

**06.01**  
COURT SEJOUR  
EP: loisirs de courte durée

tourisme de court séjour

**06.01.01**  
EXCURSION

**06.01.02**  
FIN DE SEMAINE  
EP: congé de fin de semaine  
déplacement de fin de semaine  
tourisme de week-end  
week-end

**06.01.03**  
TOURISME FRONTALIER

**06.02**  
FREQUENTATION  
EP: séjour

**06.02.01**  
JOURNEE

DUREE DE SEJOUR  
EP: durée des vacances

NUITEE

**06.02.02**  
FREQUENCE DES SEJOURS

**06.02.03**  
FREQUENTATION DES EQUIPEMENTS

**06.02.04**  
FREQUENTATION DES HEBERGEMENTS

TAUX D'OCCUPATION  
EP: taux de remplissage

**06.02.05**  
LIEU DE SEJOUR  
EP: destination de vacances  
lieu de vacances

**06.02.06**  
VOYAGE D'AFFAIRES  
EP: déplacement professionnel  
mission  
voyage professionnel

SANTE

MOTIF DE SEJOUR  
EP: motif de vacances

VOYAGE D'AGREMENT  
EP: séjour d'agrément  
tourisme d'agrément

VOYAGE DE FORMATION  
EP: séjour éducatif

TRANSIT  
EP: tourisme d'escale  
tourisme de passage  
tourisme de transit

VISITE DE PARENTS ET AMIS  
EP: visite de famille

**06.02.07**  
ORGANISATION DU SEJOUR

**06.02.08**  
PAYS D'ORIGINE  
EP: région d'origine

**06.02.09**  
PERIODE DE SEJOUR

**06.03**  
GEOGRAPHIE DU TOURISME

**06.03.01**  
FOYER TOURISTIQUE  
EP: concentration touristique  
localisation touristique  
pôle d'attractivité touristique  
pôle touristique  
saturation des zones touristiques  
zone d'attraction touristique

**06.03.02**  
TOURISME ENCLAVE

**06.04**  
TOURISME EUROPEEN  
EP: flux européen

**06.04.01**  
TOURISME COMMUNAUTAIRE

**06.04.02**  
VACANCES DES EUROPEENS

**06.05**  
TOURISME INTERIEUR

**06.06**  
TOURISME INTERNATIONAL  
EP: flux international

marché mondial du tourisme  
migration touristique  
voyages internationaux

**06.06.01**  
ARRIVEES INTERNATIONALES DE TOURISTES  
EP: arrivée  
arrivées aux frontières

**06.06.02**  
PRINCIPALES DESTINATIONS MONDIALES

**06.06.03**  
TOURISME EMETTEUR  
EP: départ à l'étranger  
marché émetteur  
pays de départ  
pays émetteur  
séjour à l'étranger  
tourisme à l'étranger  
vacances à l'étranger

**06.06.04**  
TOURISME INTERCONTINENTAL

**06.06.05**  
TOURISME RECEPTEUR  
EP: continent récepteur  
fréquentation étrangère  
marché récepteur  
pays de destination  
tourisme étranger  
touriste étranger

**06.07**  
TOURISME NATIONAL  
EP: vacances des résidents

**06.07.01**  
TOURISME INTERNE

**06.08**  
TOURISME REGIONAL  
EP: flux interrégional  
flux régional  
fréquentation régionale

**06.09**  
VACANCES  
EP: activité de vacances  
congés payés  
genre de vacances  
long séjour  
marché des vacances  
type de vacances

**06.09.01**  
DEPART EN VACANCES

NON-PARTANT

**06.09.02**  
FRAGMENTATION DES VACANCES

**06.09.03**  
VACANCES ACTIVES  
EP: vacances sportives

**06.09.04**  
VACANCES D'ETE  
EP: août  
grandes vacances  
juillet  
tourisme d'été

**06.09.05**  
VACANCES D'HIVER  
EP: tourisme d'hiver

**06.09.06**  
VACANCES FAMILIALES  
EP: tourisme familial

**06.09.07**  
VACANCES HORS SAISON

**06.10**  
VISITEUR

**06.10.01**  
EXCURSIONNISTE

**06.10.02**  
TOURISTE

**06.10.03**  
TRANCHE D'AGE

HOMME D'AFFAIRES

ENFANT

CURISTE

HANDICAPE

FAMILLE

VACANCIER  
*EP: estivants*  
 HOMME  
 NON-RESIDENT  
 PELERIN  
 RESIDENT  
 TROISIEME AGE  
*EP: âge d'or*  
*loisirs du troisième âge*  
*personne âgée*  
*retraité*  
*vieux*  
 ETUDIANT  
 TYPOLOGIE DES VISITEURS  
*EP: clientèle*  
*type de clientèle*  
*typologie des vacanciers*  
 FEMME  
 JEUNE  
*EP: adolescent*  
*loisirs des jeunes*  
**07**  
 FORMATION ET EMPLOI  
**07.01**  
 EMPLOI  
*EP: emploi touristique*  
**07.01.01**  
 EXPLOITANT AGRICOLE  
*EP: agriculteur*  
 CHEF D'ENTREPRISE  
*EP: patron*  
 EMPLOYE  
*EP: personnel de service*  
*salaire*  
 CADRE SUPERIEUR  
 CADRE MOYEN  
 PROFESSION LIBERALE  
 CATEGORIE SOCIOPROFESSIONNELLE  
*EP: csp*  
 OUVRIER  
**07.01.02**  
 TRAVAIL AU NOIR  
 PLURIACTIVITE  
 TRAVAIL DE NUIT  
 TRAVAIL A TEMPS PARTIEL  
*EP: emploi à mi-temps*  
*mi-temps*  
*temps partiel*  
*travail à mi-temps*  
 SALAIRE  
*EP: traitement*  
 REMUNERATION  
 EMPLOI SAISONNIER  
*EP: travail intermittent*  
*travail saisonnier*  
 TRAVAIL INTERIMAIRE  
 CONDITIONS DE TRAVAIL  
 TRAVAIL DES JEUNES  
**07.01.03**  
 INSERTION PROFESSIONNELLE  
**07.01.04**  
 EMPLOI DIRECT  
 CREATION D'EMPLOIS  
 EMPLOI INDUIT  
 SUPPRESSION D'EMPLOIS  
 MARCHÉ DU TRAVAIL  
*EP: bassin d'emploi*  
*gisement d'emploi*  
 RECRUTEMENT  
*EP: embauche*  
**07.02**  
 ENSEIGNEMENT DU TOURISME  
*EP: enseignement touristique*  
**07.02.01**  
 DIPLOME  
*EP: baccalauréat*  
*brevet de technicien supérieur*  
*doctorat*  
*licence d'enseignement*  
*maîtrise d'enseignement*  
**07.02.02**

ENSEIGNEMENT SECONDAIRE  
*EP: études secondaires*  
**07.02.03**  
 ENSEIGNEMENT SUPERIEUR  
*EP: études supérieures*  
*études universitaires*  
*formation supérieure*  
*formation universitaire*  
**07.02.04**  
 ETABLISSEMENT D'ENSEIGNEMENT  
 ECOLE HOTELIERE  
 ECOLE PRIVEE  
 UNIVERSITE DU TROISIEME AGE  
 ECOLE PUBLIQUE  
 UNIVERSITE D'ETE  
 ECOLE DE TOURISME  
 UNIVERSITE  
**07.03**  
 FORMATION PROFESSIONNELLE  
*EP: formation technique*  
**07.03.01**  
 APPRENTISSAGE  
**07.03.02**  
 COURS DU SOIR  
**07.03.03**  
 COURS PAR CORRESPONDANCE  
**07.03.04**  
 FORMATION COURTE  
**07.03.05**  
 FORMATION EN ALTERNANCE  
**07.03.06**  
 FORMATION PERMANENTE  
*EP: formation continue*  
*formation longue*  
*formation qualifiante*  
**07.03.07**  
 STAGE DE FORMATION  
**07.04**  
 METIERS DU TOURISME  
**07.04.01**  
 VENDEUR-BILLETISTE  
 CONCEPTEUR-FORFAITISTE  
*EP: forfaitiste*  
 CHEF D'AGENCE DE VOYAGES  
 AGENT DE VOYAGES  
*EP: représentant local d'agence de voyage*  
**07.04.02**  
 ANIMATEUR  
*EP: animateur de tourisme*  
*animateur du patrimoine*  
**07.04.03**  
 CHAUFFEUR DE GRANDE REMISE  
**07.04.04**  
 DIRECTEUR D'OFFICE DE TOURISME  
**07.04.05**  
 DIRECTEUR DE STATION  
**07.04.06**  
 GARDIEN DE MUSEE  
**07.04.07**  
 GUIDE DE MONTAGNE  
**07.04.08**  
 GUIDE INTERPRETE  
 GUIDE ACCOMPAGNATEUR  
*EP: accompagnateur*  
 GUIDE DE TOURISME  
*EP: conférencier*  
**07.04.09**  
 HOTESSE DE TOURISME  
**07.04.10**  
 MONITEUR  
*EP: moniteur de centre de vacances*  
*moniteur de ski*  
*moniteur de voile*  
**07.04.11**  
 PLAGISTE  
**07.04.12**  
 RESPONSABLE DE CENTRE DE VACANCES  
**07.04.13**  
 SECOURISTE  
*EP: pisteur-secouriste*  
**07.05**

METIERS HOTELLERIE RESTAURATION  
*EP: métier restauration*  
**07.05.01**  
 BARMAN  
**07.05.02**  
 CHEF DE CUISINE  
**07.05.03**  
 COMMIS  
*EP: commis de cuisine*  
*commis de restaurant*  
*commis de suite*  
**07.05.04**  
 CONCIERGE  
**07.05.05**  
 CUISINIER  
**07.05.06**  
 DIRECTEUR D'HOTEL-RESTAURANT  
**07.05.07**  
 ECONOMOME  
**07.05.08**  
 EMPLOYE DU HALL  
**07.05.09**  
 FEMME DE CHAMBRE  
**07.05.10**  
 GOUVERNANTE D'HOTEL  
**07.05.11**  
 LINGERE  
**07.05.12**  
 MAITRE D'HOTEL  
**07.05.13**  
 RECEPTIONNISTE  
**07.05.14**  
 RESPONSABLE DE RESTAURATION  
**07.05.15**  
 SERVEUR  
*EP: garçon de café*  
*serveur de restaurant*  
**07.05.16**  
 SOMMELIER-CAVISTE  
*EP: caviste*  
**07.06**  
 QUALIFICATION  
**07.06.01**  
 QUALIFICATION PROFESSIONNELLE  
**08**  
 HEBERGEMENT  
*EP: hébergement touristique*  
*offre d'hébergement*  
*structure d'accueil*  
**08.01**  
 CAPACITE D'HEBERGEMENT  
*EP: capacité d'accueil*  
*capacité hôtelière*  
*parc d'hébergement*  
**08.01.01**  
 CHAMBRE  
*EP: chambre d'hôtel*  
**08.01.02**  
 LIT  
*EP: lit touristique*  
**08.02**  
 HEBERGEMENT DE VACANCES  
**08.02.01**  
 CAMPING-CARAVANAGE  
*EP: campeur*  
*camping*  
*camping caravaning*  
*camping classé*  
*camping homologué*  
 CAMPING AU CHATEAU  
 CAMPING A LA FERME  
*EP: camping rural*  
 TERRAIN DE CAMPING  
*EP: aire naturelle de camping*  
*camping aménagé*  
*terrain de camping classé*  
 STATIONNEMENT POUR CARAVANES  
 CARAVANAGE  
*EP: caravaning*  
*terrain de caravanage*  
*tourisme en caravane*

PARC RESIDENTIEL DE LOISIRS  
TERRAIN DE CARAVANEIGE  
EP: *caravaneige*  
CAMPING SAUVAGE  
**08.02.02**  
CHAMBRE D'HOTE  
**08.02.03**  
HABITATION LEGERE DE LOISIRS  
EP: *chalet de vacances*  
*gîte de nature*  
*hill*  
*hutte de loisirs*  
**08.02.04**  
MAISON FAMILIALE DE VACANCES  
**08.02.05**  
MEUBLE  
EP: *hébergement locatif*  
*hébergement saisonnier*  
*location de vacances*  
*location saisonnière*  
*meublé de tourisme*  
*meublé saisonnier*  
**08.02.06**  
RESIDENCE DE TOURISME  
EP: *copropriété améliorée*  
*hôtel-résidence*  
*résidence classée*  
**08.02.07**  
TEMPS PARTAGE  
EP: *banalisation des lits*  
*bourse d'échange*  
*copropriété à bail commercial*  
*immobilier de loisirs*  
*multilocation*  
*multipropriété*  
*propriété à temps partagé*  
*propriété spatiotemporelle*  
**08.02.08**  
VILLAGE DE VACANCES  
EP: *club de vacances*  
*hébergement associatif*  
VILLAGE DE TOILE  
**08.03**  
HEBERGEMENT POUR JEUNES  
**08.03.01**  
AUBERGE DE JEUNESSE  
**08.03.02**  
CENTRE DE VACANCES  
EP: *camp de vacances*  
*colonie de vacances*  
**08.03.03**  
HEBERGEMENT POUR ENFANTS  
**08.04**  
HEBERGEMENT RURAL  
EP: *hôtellerie rurale*  
**08.04.01**  
AUBERGE RURALE  
EP: *relais de campagne*  
**08.04.02**  
CHALET HOTEL  
**08.04.03**  
FERME DE SEJOUR  
EP: *hébergement à la ferme*  
*logement à la ferme*  
**08.04.04**  
GITE  
EP: *gîte communal*  
*gîte côtier*  
*gîte d'enfants*  
*gîte d'étape*  
*gîte familial*  
*gîte rural*  
*gîte touristique*  
*village de gîtes*  
**08.04.05**  
RELAIS EQUESTRE  
EP: *gîte équestre*  
**08.05**  
HOTELLERIE  
EP: *industrie hôtelière*  
*marché de l'hôtellerie*

*parc hôtelier*  
**08.05.01**  
CHAÎNE HOTELIERE  
EP: *chaîne d'hôtels*  
*chaîne de motels*  
*chaîne intégrée*  
*chaîne volontaire*  
**08.05.02**  
CHATEAU HOTEL  
**08.05.03**  
HOTEL  
**08.05.04**  
HOTEL DE TOURISME  
EP: *catégorie d'hôtel*  
*hôtel classé*  
*hôtel homologué*  
*hôtellerie classée*  
*hôtellerie homologuée*  
**08.05.05**  
HOTELLERIE DE LUXE  
**08.05.06**  
HOTELLERIE ECONOMIQUE  
EP: *hôtel de préfecture*  
*hôtel non classé*  
*hôtel non homologué*  
*hôtellerie non classée*  
**08.05.07**  
HOTELLERIE INDEPENDANTE  
EP: *petite hôtellerie familiale*  
*petite hôtellerie rurale*  
**08.05.08**  
HOTELLERIE SAISONNIERE  
**08.05.09**  
MOTEL  
EP: *motel classé*  
*motel de tourisme*  
**08.06**  
MODE D'HEBERGEMENT  
**08.06.01**  
HEBERGEMENT MARCHAND  
EP: *hébergement commercialisé*  
**08.06.02**  
HEBERGEMENT AMICAL ET FAMILIAL  
EP: *hébergement familial*  
HEBERGEMENT NON MARCHAND  
EP: *hébergement gratuit*  
*hébergement privatif*  
**08.07**  
PENSION DE FAMILLE  
**08.08**  
REFUGE DE MONTAGNE  
EP: *chalet refuge*  
**08.09**  
REHABILITATION  
**08.10**  
RESIDENCE PRINCIPALE  
**08.11**  
RESIDENCE SECONDAIRE  
**09**  
LOISIRS  
EP: *activité de loisirs*  
*distraktion*  
*divertissement*  
*hobby*  
*passe-temps*  
**09.01**  
ARTISANAT  
EP: *artisanat d'art*  
*crystallographie*  
*dentelle*  
*ébénisterie*  
*émaux*  
*joaillerie*  
*mécanique*  
*menuiserie*  
*modélisme*  
*mosaïque*  
*orfèvrerie*  
*peinture sur soie*  
*plomberie*  
*porcelaine*

*poterie*  
*tapisserie*  
*tissage*  
*vitrail*  
**09.02**  
JEU  
EP: *jeu de hasard*  
*loisirs ludiques*  
**09.02.01**  
JEU D'ENFANT  
**09.02.02**  
JEU DE PARI  
EP: *combat de coq*  
*course de chevaux*  
*course de lévriers*  
*jeu d'argent*  
**09.02.03**  
JEU DE SOCIETE  
JEU DE CARTES  
EP: *cartes*  
**09.02.04**  
JEU VIDEO  
EP: *jeu informatique*  
**09.03**  
LOISIRS CULTURELS  
EP: *loisirs artistiques*  
**09.03.01**  
CHANT  
EP: *chorale*  
**09.03.02**  
CAMESCOPE  
CINEMA AMATEUR  
**09.03.03**  
DANSE  
**09.03.04**  
DESSIN  
EP: *art graphique*  
**09.03.05**  
EXPRESSION THEATRALE  
**09.03.06**  
MUSIQUE  
**09.03.07**  
PEINTURE  
**09.03.08**  
PHOTOGRAPHIE  
**09.03.09**  
POESIE  
**09.03.10**  
SCULPTURE  
EP: *art plastique*  
**09.04**  
LOISIRS D'INTERIEUR  
EP: *activité d'intérieur*  
**09.04.01**  
BRICOLAGE  
**09.04.02**  
COLLECTION  
EP: *numismatique*  
*philatélie*  
**09.04.03**  
CHAÎNE HIFI  
ECOUTE DE LA MUSIQUE  
**09.04.04**  
LECTURE  
**09.04.05**  
MAGNETOSCOPE  
**09.04.06**  
MOTS CROISES  
**09.04.07**  
ORDINATEUR  
EP: *micro-ordinateur*  
**09.04.08**  
RADIO  
**09.04.09**  
TELEVISION CABLEE  
TELEVISION  
**09.05**  
LOISIRS DE PLEIN AIR  
EP: *activité de plein air*  
*jeu de plein air*  
**09.05.01**

BAIGNADE  
**09.05.02**  
 BIVOUAC  
**09.05.03**  
 CHASSE  
*EP: article de chasse  
 chasse à courre  
 permis de chasse  
 vénerie*  
**09.05.04**  
 JARDINAGE  
**09.05.05**  
 NATURISME  
**09.05.06**  
 NAVIGATION A MOTEUR  
 NAVIGATION A VOILE  
 NAVIGATION DE PLAISANCE  
*EP: loisirs nautiques  
 nautisme  
 plaisance  
 yachting*  
**09.05.07**  
 PECHE  
*EP: article de pêche  
 pêche à la ligne  
 pêche au gros  
 pêche touristique  
 permis de pêche*  
**09.05.08**  
 PROMENADE  
*EP: balade  
 marche à pied*  
**09.05.09**  
 RANDONNEE CYCLISTE  
 RANDONNEE PEDESTRE  
*EP: trekking*  
 RANDONNEE EN ROULOTTE  
*EP: circuit en roulotte  
 vacances en roulotte*  
 RANDONNEE EQUESTRE  
*EP: randonnée attelée*  
 RANDONNEE A MOTO  
 RANDONNEE  
*EP: grande randonnée  
 randonnée à traîneau  
 tourisme de randonnée*  
**09.05.10**  
 SAFARI-PHOTO  
 SAFARI  
**09.06**  
 LOISIRS DE PROXIMITE  
**09.07**  
 LOISIRS EDUCATIFS  
*EP: loisirs sociaux*  
**09.07.01**  
 ARCHEOLOGIE  
*EP: chantier de fouille  
 fouille archéologique*  
**09.07.02**  
 ASTRONOMIE  
**09.07.03**  
 BOTANIQUE  
**09.07.04**  
 LANGUE ETRANGERE  
**09.07.05**  
 MINERALOGIE  
**09.07.06**  
 ORNITHOLOGIE  
*EP: oiseau*  
**09.07.07**  
 SPELEOLOGIE  
**09.07.08**  
 VOLCANOLOGIE  
**09.08**  
 OISIVETE  
*EP: délassement  
 détente  
 farniente*  
**09.09**  
 SORTIE  
**09.09.01**

BAL  
*EP: dancing*  
**09.09.02**  
 BOITE DE NUIT  
*EP: night club*  
**09.09.03**  
 CHALANDAGE  
*EP: shopping*  
**09.09.04**  
 LECHE-VITRINES  
**09.09.05**  
 PIQUE-NIQUE  
**09.09.06**  
 SORTIE RESTAURANT  
**09.09.07**  
 CORRIDA  
*EP: course de taureaux  
 tauromachie*  
 CAFE-CONCERT  
 CAFE-THEATRE  
 DESSIN ANIME  
 CIRQUE  
 CONCERT  
*EP: récital*  
 DOCUMENTAIRE  
 THEATRE  
 EXPOSITION  
 CINEMA  
 CABARET  
 MIME  
 OPERA  
 MARIONNETTE  
*EP: guignol*  
 SPECTACLE  
*EP: attraction*  
**10**  
 MANIFESTATION TOURISTIQUE  
*EP: événements  
 manifestation*  
**10.01**  
 MANIFESTATION COMMERCIALE  
*EP: foire  
 salon agricole  
 salon commercial  
 salon industriel  
 salon professionnel*  
**10.01.01**  
 SALON DU TOURISME  
**10.02**  
 MANIFESTATION CONJONCTURELLE  
**10.02.01**  
 ANNEE DU TOURISME  
**10.02.02**  
 ASSISES DU TOURISME  
**10.02.03**  
 COMMEMORATION  
*EP: anniversaire  
 célébration*  
**10.03**  
 MANIFESTATION CULTURELLE  
*EP: salon d'art*  
**10.03.01**  
 FOIRE DU LIVRE  
 FESTIVAL DE LA DANSE  
 FESTIVAL DU THEATRE  
 FESTIVAL  
 FESTIVAL DU FILM  
 FESTIVAL DE LA MUSIQUE  
**10.03.02**  
 CARNAVAL  
 FETE  
 KERMESSE  
 FEU D'ARTIFICE  
 FETE GASTRONOMIQUE  
 DEFILE  
 FETE POPULAIRE  
 FETE TRADITIONNELLE  
*EP: fête folklorique*  
**10.03.03**  
 MANIFESTATION ARTISTIQUE  
 SON ET LUMIERE

*EP: illumination*  
**10.03.04**  
 MANIFESTATION RELIGIEUSE  
*EP: manifestation culturelle*  
**10.04**  
 MANIFESTATION SPORTIVE  
*EP: spectacle sportif*  
**10.04.01**  
 COMPETITION SPORTIVE  
*EP: championnat  
 course automobile  
 course cycliste  
 enduro  
 match  
 rallye  
 régata  
 sport de compétition  
 tournoi*  
**10.04.02**  
 JEUX OLYMPIQUES  
**10.05**  
 MANIFESTATION THEMATIQUE  
**11**  
 PATRIMOINE TOURISTIQUE  
*EP: ressource touristique*  
**11.01**  
 GASTRONOMIE  
*EP: art culinaire  
 nouvelle cuisine*  
**11.02**  
 PATRIMOINE CULTUREL  
*EP: patrimoine architectural  
 patrimoine religieux*  
**11.02.01**  
 ABBAYE  
 ARENE  
 BASILIQUE  
 CHATEAU  
 CATHEDRALE  
 CIMETIERE  
*EP: catacombe  
 cimetière antique  
 cimetière marin  
 cimetière militaire  
 nécropole  
 tombeau*  
 CHAPELLE  
 EGLISE  
 CLOITRE  
 COUVENT  
 FONTAINE  
 PHARE  
 MANOIR  
 MEMORIAL  
 MOULIN  
 MONASTERE  
 MONUMENT  
*EP: monument culturel  
 monument religieux  
 sanctuaire*  
 MOSQUEE  
 SYNAGOGUE  
 TEMPLE  
 TOUR  
**11.02.02**  
 ECOMUSEE  
*EP: musée de société*  
 MUSEE  
**11.02.03**  
 PATRIMOINE ARTISTIQUE  
*EP: art  
 beaux-arts*  
**11.02.04**  
 PATRIMOINE MILITAIRE  
**11.02.05**  
 FOLKLORE  
 DANSE FOLKLORIQUE  
 MUSIQUE FOLKLORIQUE  
 TRADITION POPULAIRE  
*EP: coutume*  
**11.03**

PATRIMOINE URBAIN  
**11.03.01**  
 JARDIN BOTANIQUE  
*EP: parc floral  
 serre*  
 JARDIN PUBLIC  
 ESPACE VERT URBAIN  
**11.03.02**  
 HABITAT RURAL  
 VILLAGE  
**11.03.03**  
 QUARTIER ARTISTIQUE  
 VILLE DE CONGRES  
 QUARTIER  
 FORTIFICATION  
*EP: rempart*  
 QUARTIER HISTORIQUE  
 CITE HISTORIQUE  
*EP: cité de caractère  
 vieille ville  
 ville d'art  
 ville historique*  
 COMMUNE TOURISTIQUE  
*EP: ville touristique*  
 QUARTIER COMMERÇANT  
 VILLE D'EAUX  
*EP: ville thermale*  
 QUARTIER TOURISTIQUE  
 VILLE  
*EP: espace périurbain  
 espace urbain  
 milieu urbain  
 région urbaine  
 zone urbaine*  
**11.04**  
 REGION TOURISTIQUE  
*EP: zone touristique*  
**11.05**  
 RESSOURCE NATURELLE  
*EP: géographie physique  
 patrimoine naturel  
 richesse naturelle*  
**11.05.01**  
 TEMPERATURE DE L'AIR  
 REGION POLAIRE  
 AUTOMNE  
 FACTEUR CLIMATIQUE  
 ZONE CLIMATIQUE  
 REGION ARIDE  
*EP: désert*  
 PLUIE  
*EP: pluviométrie*  
 SAISON  
 NEIGE  
*EP: enneigement*  
 PRINTEMPS  
 ETE  
 SOLEIL  
*EP: ensoleillement*  
 REGION TEMPEREE  
 REGION TROPICALE  
 TEMPERATURE DE L'EAU  
 CLIMAT  
*EP: climatologie*  
 VENT  
 HIVER  
**11.05.02**  
 CANAL  
 EAUX INTERIEURES  
*EP: source  
 torrent*  
 VOIE NAVIGABLE  
*EP: eaux navigables*  
 PLAN D'EAU  
*EP: lac  
 lac artificiel  
 lac naturel*  
 MARAIS  
*EP: marais salant  
 marais vasière  
 marécage*

ETANG  
 RIVIERE  
*EP: fleuve  
 ruisseau*  
 EAU THERMALE  
*EP: source thermale*  
 CHUTE D'EAU  
*EP: cascade*  
**11.05.03**  
 CAMPAGNE  
 FORET  
 DOMAINE DE CHASSE  
 ESPACE RURAL  
*EP: espace vert  
 milieu rural  
 pays d'accueil  
 région rurale  
 zone rurale*  
 COMMUNE RURALE  
 BOIS  
**11.05.04**  
 EAU DE BAINADE  
*EP: zone de baignade*  
 PLAGES  
 LITTORAL  
*EP: bord de mer  
 région côtière  
 rivage  
 secteur côtier  
 zone littorale*  
 COMMUNE LITTORALE  
*EP: ville maritime*  
 COTE  
*EP: baie  
 côte rocheuse  
 détroit  
 front de mer  
 golfe  
 péninsule*  
 ARRIERE-PAYS  
 ILE  
 OCEAN  
 PRESQU'ILE  
 DUNE  
*EP: côte sableuse  
 espace dunaire  
 massif dunaire*  
 MER  
*EP: fond marin*  
 ESPACE SUBAQUATIQUE  
*EP: espace sous-marin  
 parc sous-marin*  
 MAREE  
**11.05.05**  
 CAVERNE  
*EP: gouffre  
 grotte*  
 GLACIER  
 GORGE  
 PLAINE  
 MONTAGNE  
*EP: milieu montagnard  
 zone de montagne*  
 COMMUNE DE MONTAGNE  
 HAUTE MONTAGNE  
 DOMAINE SKIABLE  
 MOYENNE MONTAGNE  
 VALLEE  
 VOLCAN  
**11.05.06**  
 RESSOURCE RENOUELABLE  
**11.06**  
 ROUTE TOURISTIQUE  
**11.07**  
 SITE TOURISTIQUE  
*EP: paysage touristique*  
**11.07.01**  
 SITE ARCHEOLOGIQUE  
**11.07.02**  
 SITE HISTORIQUE  
**11.07.03**

SITE MILITAIRE  
**11.07.04**  
 SITE NATUREL  
**12**  
 POLITIQUE DU TOURISME  
*EP: action de l'Etat  
 politique nationale du tourisme  
 politique touristique*  
**12.01**  
 ACTION CULTURELLE  
**12.02**  
 ACTION DES REGIONS  
*EP: action régionale  
 politique régionale du tourisme*  
**12.02.01**  
 ACTION DES COLLECTIVITES LOCALES  
*EP: action des communes  
 collectivité locale*  
**12.03**  
 AMENAGEMENT DU TEMPS  
**12.03.01**  
 NOEL  
 PAQUES  
 VACANCES SCOLAIRES  
*EP: congé scolaire*  
 VACANCES DE PRINTEMPS  
 ETALEMENT DES VACANCES  
**12.03.02**  
 HAUTE SAISON  
 BASSE SAISON  
 HORS SAISON  
 SAISONNALITE  
*EP: désaisonnalité  
 fluctuation saisonnière  
 fréquentation saisonnière  
 période d'affluence  
 pointe saisonnière  
 variation saisonnière*  
 MOYENNE SAISON  
**12.04**  
 BUDGET DU TOURISME  
**12.04.01**  
 BUDGET TOURISME DES REGIONS  
**12.05**  
 FINANCEMENT TOURISTIQUE  
*EP: aide à l'entreprise  
 financement  
 financement des aménagements touristiques  
 financement des entreprises  
 financement des équipements  
 financement hôtelier*  
**12.05.01**  
 CREDIT-BAIL  
*EP: leasing*  
 FINANCEMENT PRIVE  
**12.05.02**  
 PRIME  
 PRET BONIFIE  
 FINANCEMENT EUROPEEN  
*EP: aide européenne*  
 FINANCEMENT PUBLIC  
*EP: aide de l'Etat  
 dotation*  
 CREDIT PUBLIC  
 SUBVENTION  
**12.06**  
 ORGANISATION DU TOURISME  
**12.06.01**  
 ORGANISATION DU TOURISME A L'ETRANGER  
*EP: ministère du tourisme à l'étranger*  
**12.06.02**  
 ORGANISATION EUROPEENNE DU TOURISME  
**12.06.03**  
 ORGANISATION INTERNATIONALE DU TOURISME  
**12.06.04**  
 ORGANISATION LOCALE DU TOURISME  
 ORGANISATION NATIONALE DU TOURISME  
 ORGANISATION REGIONALE DU TOURISME  
**12.07**  
 PARTENARIAT  
**12.07.01**

MECENAT  
*EP: mécénat d'entreprise*

**12.07.02**  
PARRAINAGE  
*EP: sponsor*

**12.08**  
PLANIFICATION  
*EP: plan*  
*plan de développement*  
*plan de développement économique et social*  
*planification nationale*

**12.08.01**  
PLANIFICATION REGIONALE  
*EP: contrat de plan Etat-région*

**12.08.02**  
PLANIFICATION TOURISTIQUE  
*EP: contrat de plan tourisme*  
*plan de développement touristique*

**12.09**  
POLITIQUE D'AMENAGEMENT  
*EP: politique d'aménagement du territoire*

**12.09.01**  
ARCHITECTURE  
AMENAGEMENT DU LITTORAL  
AMENAGEMENT INTEGRE  
AMENAGEMENT DU TERRITOIRE  
*EP: plan d'aménagement*  
VILLE NOUVELLE  
AMENAGEMENT REGIONAL  
AMENAGEMENT DE L'ESPACE RURAL  
AMENAGEMENT DE LA MONTAGNE  
URBANISME  
*EP: aménagement urbain*  
*planification urbaine*  
RENOVATION URBAINE  
AMENAGEMENT FLUVIAL

**12.09.02**  
AMENAGEMENT TOURISTIQUE DU LITTORAL  
*EP: contrat de station littorale*  
*plan nautique*  
AMENAGEMENT TOURISTIQUE RURAL  
*EP: contrat de pays*  
AMENAGEMENT TOURISTIQUE  
POLE DE DEVELOPPEMENT TOURISTIQUE  
AMENAGEMENT TOURISTIQUE DE MONTAGNE  
*EP: contrat de station vallée*  
*plan neige*

**12.10**  
POLITIQUE INTERNATIONALE DU TOURISME

**12.10.01**  
ACCORD BILATERAL  
ACCORD INTERNATIONAL

**12.10.02**  
CONVENTION INTERNATIONALE  
TRAITE MULTILATERAL

**12.10.03**  
COOPERATION CULTURELLE  
*EP: échange culturel*  
*francophonie*  
COOPERATION INTERNATIONALE  
ASSISTANCE TECHNIQUE  
*EP: coopération technique*  
*mission d'appui sectoriel*  
*mission d'assistance préparatoire*  
COOPERATION TOURISTIQUE  
JUMELAGE  
*EP: ville jumelée*

**12.10.04**  
POLITIQUE COMMUNAUTAIRE DU TOURISME  
*EP: politique européenne du tourisme*

**12.10.05**  
CONSULAT  
REPRESENTATION GOUVERNEMENTALE  
AMBASSADE  
*EP: légation*

**12.11**  
POLITIQUE DE PROMOTION TOURISTIQUE

**12.11.01**  
POLITIQUE D'ACCUEIL  
*EP: accueil touristique*

**12.12**

POLITIQUE SOCIALE DU TOURISME  
*EP: politique des vacances*

**12.12.01**  
POLITIQUE DES LOISIRS  
*EP: politique du temps libre*

**12.12.02**  
CHEQUE-VACANCES  
BON VACANCES  
TOURISME SOCIAL  
*EP: tourisme associatif*  
VACANCES SOCIALES

**12.13**  
POLITIQUE TERRITORIALE DU TOURISME  
*EP: action territoriale*

**12.13.01**  
DECENTRALISATION

**12.13.02**  
DECONCENTRATION

**12.14**  
PROJET TOURISTIQUE

**12.14.01**  
CHOIX DE PROJET

**12.14.02**  
DEMANDE DE PROJET

**12.14.03**  
DESCRIPTIF DU PROJET

**12.14.04**  
ELABORATION DE PROJET

**12.14.05**  
ETUDE DE FAISABILITE

**12.14.06**  
EXAMEN DE PROJET  
*EP: évaluation de projet*

**12.14.07**  
EXECUTION DE PROJET

**12.14.08**  
FINANCEMENT DE PROJET

**12.14.09**  
PROJET DE DEVELOPPEMENT

**12.14.10**  
PROJET PLOTE

**12.14.11**  
REVISION DE PROJET

**13**  
PRESTATION TOURISTIQUE  
*EP: bien touristique*  
*prestation de services*  
*service touristique*

**13.01**  
ANIMATION

**13.01.01**  
ANIMATION POUR ENFANTS  
ANIMATION CULTURELLE  
ANIMATION DE LOISIRS  
ANIMATION SPORTIVE

**13.01.02**  
ANIMATION TOURISTIQUE

**13.02**  
COMMERCE

**13.02.01**  
SALLE DES VENTES  
MARCHÉ AUX PUCES  
*EP: brocante*  
COMMERCE D'OCCASION

**13.02.02**  
MARCHÉ DE L'ART  
HAUTE COUTURE  
ALIMENTATION  
BIJOUTERIE  
COMMERCE DE LUXE  
*EP: industrie de luxe*  
PARFUMERIE

**13.02.03**  
COMMERCE D'ARTISANAT  
COMMERCE DE SOUVENIRS

**13.03**  
LOCATION

**13.03.01**  
LOCATION DE BATEAU

**13.03.02**  
LOCATION DE BICYCLETTE

**13.03.03**  
LOCATION DE MATERIEL

**13.03.04**  
LOCATION DE SALLE

**13.03.05**  
LOCATION DE SKI

**13.03.06**  
LOCATION DE VOITURE

**13.04**  
PRESTATION DE TRANSPORT

**13.04.01**  
AUTOMOBILE ACCOMPAGNEE

**13.04.02**  
COUCHETTE

**13.04.03**  
WAGON-LIT

**13.04.04**  
WAGON-RESTAURANT

**13.05**  
PRESTATION DE VACANCES

**13.05.01**  
COURS  
*EP: leçon*

**13.05.02**  
ECHANGÉ D'APPARTEMENTS

**13.05.03**  
STAGE

**13.05.04**  
VISITE EN FIACRE  
*EP: calèche*  
*fiacre*

**13.05.05**  
AUDIOGUIDAGE  
*EP: guide parlant*  
VISITE GUIDÉE  
*EP: tourisme d'excursion*  
*visite conférence*

**13.06**  
PRESTATION HOTELIERE

**13.06.01**  
BEBE CLUB  
GARDE D'ENFANTS  
*EP: baby-sitter*  
ACCUEIL D'ENFANTS  
GARDERIE D'ENFANTS

**13.06.02**  
ANIMAL ACCÉPTE  
*EP: hébergement d'animaux*  
*hôtel acceptant des chiens*

**13.06.03**  
BAR

**13.06.04**  
BLANCHISSERIE

**13.06.05**  
DEMI-PENSION

**13.06.06**  
LOCATION DE LINGE

**13.06.07**  
NAVETTE

**13.06.08**  
PENSION COMPLETE

**13.06.09**  
SERVICE DE NETTOYAGE

**13.06.10**  
TELECOPIE

**13.06.11**  
TELEPHONE

**13.07**  
RESTAURATION  
*EP: industrie de la restauration*

**13.07.01**  
BANQUET

**13.07.02**  
CAFÉ  
*EP: débit de boissons*

CINÉCAFÉ  
CYBERCAFÉ

**13.07.03**  
CAFETERIA

**13.07.04**  
FERME AUBERGE



**13.07.05**  
 REPAS A EMPORTER  
**13.07.06**  
 REPAS SPECIAL  
*EP: repas de bébé*  
*repas diététique*  
*repas gastronomique*  
*repas végétarien*  
**13.07.07**  
 RESTAURANT GASTRONOMIQUE  
 CHAINE DE RESTAURATION  
 RESTAURANT  
**13.07.08**  
 RESTAURATION A DOMICILE  
**13.07.09**  
 RESTAURATION HOTELIERE  
**13.07.10**  
 RESTAURATION RAPIDE  
*EP: chaîne de restauration rapide*  
*fast-food*  
**13.07.11**  
 SALON DE THE  
**13.07.12**  
 TABLE D'HOTE  
**13.08**  
 VOYAGE  
*EP: prestation de voyages*  
**13.08.01**  
 CIRCUIT CULTUREL  
*EP: parcours spectacle*  
 CIRCUIT GASTRONOMIQUE  
 CIRCUIT TOURISTIQUE  
*EP: circuit*  
*circuit organisé*  
 CIRCUIT PEDESTRE  
*EP: parcours de santé*  
 ROUTE DES VINS  
**13.08.02**  
 VOL NOLISE  
 VEHICULE COLLECTIF AFFRETE  
*EP: affrètement*  
*bateau nolisé*  
*charter*  
*nolisage*  
 VOYAGE A FORFAIT  
*EP: tour tout compris*  
**13.08.03**  
 VOYAGE EN GROUPE  
*EP: tourisme collectif*  
**13.08.04**  
 VOYAGE INDIVIDUEL  
**13.08.05**  
 VOYAGE ORGANISE  
**14**  
 PROFESSIONNEL DU TOURISME  
*EP: action des professionnels*  
*organisation professionnelle du tourisme*  
*organisme professionnel*  
*syndicat professionnel*  
**14.01**  
 AGENCE DE VOYAGES  
*EP: agence de voyages distributrice*  
*agence de voyages réceptrice*  
**14.01.01**  
 VOYAGISTE  
*EP: fabricant de voyages*  
*organisateur de voyages*  
*prescripteur*  
*TO*  
*tour-opérateur*  
**14.02**  
 AGENT IMMOBILIER  
**14.03**  
 AMENAGEUR  
**14.03.01**  
 ARCHITECTE  
**14.03.02**  
 PAYSAGISTE  
**14.03.03**  
 URBANISTE  
**14.04**

ASSOCIATION  
*EP: amicale*  
*vie associative*  
**14.04.01**  
 ASSOCIATION CULTURELLE  
**14.04.02**  
 ASSOCIATION DE CONSOMMATEURS  
**14.04.03**  
 ASSOCIATION DE TOURISME AGREEE  
 ASSOCIATION DE TOURISME  
**14.04.04**  
 ASSOCIATION SPORTIVE  
**14.05**  
 CAFETIER LIMONADIER  
**14.06**  
 CLUB  
**14.06.01**  
 CLUB DE LOISIRS  
**14.06.02**  
 CLUB DE GOLF  
 CLUB DE RANDONNEE  
 PONEY CLUB  
 CLUB DE VOILE  
*EP: école de voile*  
 CLUB DE SKI  
*EP: école de ski*  
*foyer de ski de fond*  
 CLUB DE SPORT  
 CLUB DE TENNIS  
**14.07**  
 GESTIONNAIRE  
**14.08**  
 GROUPE D'INFLUENCE  
*EP: groupe de pression*  
*lobby*  
**14.09**  
 HOTELIER  
**14.09.01**  
 GROUPEMENT HOTELIER  
**14.10**  
 INSTITUTION DU TOURISME  
**14.10.01**  
 ORGANISME EUROPEEN DE TOURISME  
**14.10.02**  
 ORGANISME INTERNATIONAL DE TOURISME  
*EP: association internationale de tourisme*  
**14.10.03**  
 ORGANISME LOCAL DE TOURISME  
**14.10.04**  
 ADMINISTRATION NATIONALE DE TOURISME  
 ORGANISME NATIONAL DE TOURISME  
*EP: ministère du tourisme*  
 SERVICE DU TOURISME A L'ETRANGER  
**14.10.05**  
 ORGANISME REGIONAL DE TOURISME  
**14.11**  
 ORGANISME FINANCIER  
**14.11.01**  
 BANQUE  
**14.11.02**  
 ORGANISME DE CREDIT  
**14.12**  
 PRESTATAIRE DE SERVICES  
**14.12.01**  
 AGENCE DE PUBLICITE  
 AGENCE DE CREATION D'EVENEMENT  
 AGENCE DE PRESSE  
 AGENCE DE COMMUNICATION  
*EP: agence de relations publiques*  
**14.12.02**  
 BUREAU D'ETUDES  
*EP: cabinet de consultants*  
*cabinet-conseil*  
*société de conseil*  
**14.12.03**  
 CHAMBRE DE COMMERCE  
*EP: cci*  
*chambre de commerce et d'industrie*  
**14.12.04**  
 COMITE D'ENTREPRISE  
**14.12.05**

COMPAGNIE D'ASSURANCE  
**14.13**  
 PROMOTEUR  
**14.14**  
 RESTAURATEUR  
**14.14.01**  
 TRAITEUR  
**14.15**  
 SERVICE D'INFORMATION DU TOURISTE  
**14.15.01**  
 OFFICE DE TOURISME  
*EP: office municipal de tourisme*  
*otsi*  
*syndicat d'initiative*  
**14.15.02**  
 OFFICE DE TOURISME ETRANGER  
*EP: représentation touristique étrangère*  
**14.15.03**  
 SERVICE METEOROLOGIQUE  
**14.16**  
 SERVICE DE RESERVATION  
*EP: réservation*  
**14.16.01**  
 CENTRALE DE RESERVATION  
**14.17**  
 TRANSPORTEUR  
**14.17.01**  
 AUTOCARISTE  
**14.17.02**  
 COMPAGNIE AERIENNE  
**14.17.03**  
 COMPAGNIE FERROVIAIRE  
**14.17.04**  
 COMPAGNIE MARITIME  
**15**  
 PROMOTION TOURISTIQUE  
**15.01**  
 COMMUNICATION TOURISTIQUE  
*EP: média*  
**15.01.01**  
 IMAGE  
 IMAGE TOURISTIQUE  
**15.01.02**  
 PRIX ET CONCOURS TOURISTIQUES  
*EP: décoration*  
*médaille*  
**15.01.03**  
 SPOT PUBLICITAIRE  
 PUBLIREPORTAGE  
 PUBLICITE TOURISTIQUE  
*EP: campagne publicitaire*  
**15.01.04**  
 QUALITE D'ACCUEIL  
*EP: accueil*  
*comportement d'accueil*  
*convivialité*  
*hospitalité*  
 QUALITE  
**15.02**  
 MARKETING TOURISTIQUE  
**15.02.01**  
 COMMERCIALISATION  
**15.02.02**  
 DISTRIBUTION  
**15.02.03**  
 FIDELISATION  
**15.02.04**  
 IMAGE DE MARQUE  
 LABEL  
*EP: marque*  
 MARQUE DE FABRIQUE  
**15.02.05**  
 INTERPRETATION  
**15.02.06**  
 MARCHANDISAGE  
**15.02.07**  
 MARKETING DIRECT  
**15.02.08**  
 VALORISATION TOURISTIQUE  
**15.03**  
 PRIX TOURISTIQUE

*EP: tarif*  
**15.03.01**  
COUT DE SEJOUR  
**15.03.02**  
COUT DU VOYAGE  
**15.03.03**  
FORFAIT  
*EP: produit forfaitaire*  
PASS  
**15.03.04**  
TARIF PROMOTIONNEL  
**15.03.05**  
TARIF REDUIT  
*EP: réduction*  
**15.04**  
PRODUIT TOURISTIQUE  
**15.04.01**  
INNOVATION  
*EP: création de produit touristique  
innovation touristique  
nouveau*  
**15.04.02**  
PRODUIT REGIONAL  
**15.04.03**  
PRODUIT THEMATIQUE  
**16**  
SCIENCE ET INFORMATION  
**16.01**  
DOCUMENTATION TOURISTIQUE  
*EP: support d'information*  
**16.01.01**  
ALBUM  
DOCUMENT AUDIOVISUEL  
ENREGISTREMENT CINEMATOGRAPHIQUE  
DISQUE COMPACT  
ILLUSTRATION  
CARTE GEOGRAPHIQUE  
*EP: carte routière*  
MICROFICHE  
MICROFILM  
DISQUE OPTIQUE  
*EP: CD-I  
CD-ROM  
disque compact interactif*  
ORGANIGRAMME  
PICTOGRAMME  
CARTE POSTALE  
DIAPOSITIVE  
ENREGISTREMENT SONORE  
CASSETTE SON  
*EP: audiocassette*  
AUDIODISQUE  
IMAGE FIXE  
FILM TOURISTIQUE  
*EP: documentaire touristique*  
CARTE TOURISTIQUE  
AFFICHE TOURISTIQUE  
TRANSPARENT  
ENREGISTREMENT VIDEO  
VIDEOCASSETTE  
VIDEODISQUE  
**16.01.02**  
ATLAS  
*EP: atlas de tourisme*  
DICTIONNAIRE  
ENCYCLOPEDIE  
GLOSSAIRE  
INVENTAIRE  
MANUEL  
DOCUMENT DE REFERENCE  
THESAURUS  
**16.01.03**  
RAPPORT D'ACTIVITE  
ANTHOLOGIE  
BIOGRAPHIE  
LIVRE  
RECENSEMENT  
CHARTRE  
BANDE DESSINEE  
DOCUMENT DE REUNION  
*EP: document de conférence*

*texte de conférence*  
RAPPORT DE CONSULTANT  
CORRESPONDANCE  
RAPPORT NATIONAL  
DECLARATION  
FESTSCHRIFTS  
LITTERATURE GRISE  
GUIDE TOURISTIQUE  
*EP: guide de voyage*  
ENTRETIEN  
MANUSCRIT  
PROCES-VERBAL  
RAPPORT DE MISSION  
MONOGRAPHIE  
PUBLICATION OFFICIELLE  
BROCHURE  
COMMUNIQUE DE PRESSE  
DOCUMENT PRIMAIRE  
ACTES  
PROSPECTUS  
RECOMMANDATION  
RAPPORT  
RAPPORT DE RECHERCHE  
RESOLUTION  
DISCOURS  
THESE  
DEPLIANT TOURISTIQUE  
TRADUCTION  
BROCHURE TOURISTIQUE  
DOCUMENTATION DE VOYAGE  
TRAITE  
DOCUMENT DE TRAVAIL  
**16.01.04**  
BIBLIOGRAPHIE  
CATALOGUE  
REPERTOIRE  
DOSSIER DOCUMENTAIRE  
INDEX  
REVUE DE PRESSE  
DOCUMENT SECONDAIRE  
**16.01.05**  
BULLETIN  
CALENDRIER  
CALENDRIER DES MANIFESTATIONS  
PUBLICATION PERIODIQUE  
PERIODIQUE  
*EP: journal  
magazine  
revue*  
CALENDRIER SCOLAIRE  
PUBLICATION EN SERIE  
LETTRE D'INFORMATION TOURISTIQUE  
PRESSE TOURISTIQUE  
ANNUAIRE  
**16.02**  
INFORMATION TOURISTIQUE  
*EP: information du vacancier  
renseignement*  
**16.02.01**  
ECHANGE D'INFORMATIONS  
**16.02.02**  
POLITIQUE D'INFORMATION  
**16.02.03**  
RESEAU D'INFORMATION  
*EP: autoroute de l'information  
réseau d'information économique du tourisme*  
INTERNET  
INTRANET  
**16.02.04**  
ARCHIVES  
BANQUE DE DONNEES  
BASE DE DONNEES  
CENTRE DE DOCUMENTATION  
SERVICE D'INFORMATION  
BIBLIOTHEQUE SPECIALISEE  
SERVICE STATISTIQUE  
SIGNALISATION TOURISTIQUE  
*EP: signalétique*  
**16.03**  
METHODOLOGIE  
**16.03.01**

ANALYSE DE MARCHÉ  
**16.03.02**  
ANALYSE DE SYSTEME  
*EP: science des systèmes*  
**16.03.03**  
ANALYSE ECONOMIQUE  
*EP: étude économique*  
**16.03.04**  
ANALYSE STATISTIQUE  
*EP: analyse multicritères  
chiffre  
statistique*  
**16.03.05**  
CRITIQUE  
*EP: analyse critique*  
**16.03.06**  
ENQUETE  
**16.03.07**  
ETUDE DE CAS  
**16.03.08**  
EVALUATION  
**16.03.09**  
HISTORIQUE  
*EP: analyse historique*  
**16.03.10**  
METHODE DES SCENARIOS  
**16.03.11**  
MODELISATION  
*EP: modèle*  
**16.03.12**  
TYPOLOGIE  
*EP: analyse typologique*  
**16.04**  
RECHERCHE TOURISTIQUE  
*EP: tourismologie*  
**16.04.01**  
ORGANISME DE RECHERCHE  
**16.04.02**  
POLITIQUE DE LA RECHERCHE  
**16.04.03**  
PROSPECTIVE  
*EP: analyse prospective  
étude prospective  
prévision*  
**16.04.04**  
DEFINITION  
TERMINOLOGIE  
**16.05**  
TECHNOLOGIE DU TOURISME  
*EP: informatique touristique  
tourismatique*  
**16.05.01**  
MONETIQUE  
TELEVISION HAUTE DEFINITION  
BORNE VIDEO INTERACTIVE  
INNOVATION TECHNOLOGIQUE  
*EP: cuisson sous vide  
nouvelle technologie  
technologie nouvelle*  
TELECONFERENCE  
*EP: vidéoconférence*  
REALITE VIRTUELLE  
*EP: image virtuelle*  
**16.05.02**  
PROSPECTIVE TECHNOLOGIQUE  
**16.05.03**  
SAVOIR-FAIRE  
EXPORTATION DU SAVOIR-FAIRE  
*EP: exportation d'ingénierie*  
INGENIERIE TOURISTIQUE  
**16.05.04**  
SIR  
*EP: système informatisé de réservation*  
GDS  
*EP: Système mondial de distribution*  
SYSTEME DE RESERVATION  
TELERESERVATION  
BILLETTERIE  
*EP: billétique*  
**16.05.05**  
INFORMATIQUE

TECHNOLOGIE DE L'INFORMATION  
TELEMATIQUE

EP: Numeris

VIDEOTEX

16.05.06

TRANSFERT DES TECHNIQUES

EP: transfert de compétence  
transfert de savoir-faire  
transfert de technologie

17

SOCIOLOGIE DES LOISIRS

17.01

COMPORTEMENT

EP: attitude

17.01.01

CODE ETHIQUE

ETHIQUE DU TOURISME

PSYCHOLOGIE DU TOURISTE

COMPORTEMENT TOURISTIQUE

17.01.02

PRATIQUE CULTURELLE

PRATIQUE DES LOISIRS

PRATIQUE SPORTIVE

EP: sociologie du sport

17.02

HISTOIRE DU TOURISME

EP: antiquité  
moyen âge

17.02.01

DEVELOPPEMENT DES CONGES PAYES

17.02.02

EVOLUTION DU TOURISME

17.02.03

MYTHES DU TOURISME

EP: mythe

17.03

MOTIVATION

17.03.01

ASPIRATION

EP: attente

17.03.02

ATTRAIT

EP: attractivité

17.03.03

BESOIN

17.03.04

HABITUDE

EP: fidélité

17.03.05

IMAGINAIRE

17.03.06

OBSTACLE PSYCHOLOGIQUE

17.03.07

PREFERENCE

EP: choix

17.04

SOCIOLOGIE DES VACANCES

17.05

SOCIOLOGIE DU TOURISME

EP: ethnologie du tourisme

17.05.01

ANTHROPOLOGIE DU TOURISME

17.05.02

POPULATION D'ACCUEIL

EP: autochtone  
communauté d'accueil  
communauté réceptrice  
indigène  
population réceptrice

17.05.03

TOURISME AUTONOME

EP: tourisme individuel

17.05.04

TOURISME DE MASSE

17.05.05

ACCULTURATION

17.05.06

ALIENATION

17.06

TEMPS DE TRAVAIL

EP: amplitude de travail

durée du travail  
horaire de travail

17.06.01

ALLONGEMENT DU TEMPS DE TRAVAIL

17.06.02

CONGE NON REMUNERE

EP: congé parental d'éducation  
congé sabbatique

17.06.03

REDUCTION DU TEMPS DE TRAVAIL

17.07

TEMPS LIBRE

EP: budget temps  
sociologie du temps libre

17.07.01

TEMPS DE LOISIR

EP: repos

17.08

TRANSFORMATION SOCIALE

EP: mutation sociale

17.08.01

EVOLUTION DES OPINIONS

EP: évolution des mentalités  
structure des opinions

17.08.02

QUALITE DE LA VIE

17.08.03

STYLE DE VIE

EP: évolution des moeurs  
mode de vie

17.08.04

VALEUR SOCIOCULTURELLE

EP: transformation des valeurs

18

TOURISME SECTORIEL

EP: fréquentation sectorielle  
tourisme à thème  
tourisme spécifique

18.01

TOURISME CULTUEL

EP: culte  
tourisme religieux

18.01.01

PELERINAGE

18.02

TOURISME CULTUREL

EP: vacances culturelles

18.02.01

TOURISME COMMEMORATIF

18.02.02

TOURISME ETHNIQUE

18.02.03

TOURISME HISTORIQUE

18.03

TOURISME D'AFFAIRES

18.03.01

CONGRES

EP: colloque  
conférence  
tourisme de congrès

18.03.02

SEMINAIRE

18.03.03

VOYAGE DE STIMULATION

EP: voyage de motivation  
voyage de récompense  
voyage événementiel

18.04

TOURISME D'AVENTURE

18.05

TOURISME DE DECOUVERTE ECONOMIQUE

EP: tourisme industriel  
tourisme scientifique  
tourisme technique

18.05.01

TOURISME VITICOLE

18.06

TOURISME DE FESTIVAL

18.07

TOURISME DE FORMATION

EP: tourisme scolaire

voyage éducatif  
voyage scolaire

18.07.01

CLASSE TRANSPLANTEE

EP: classe de mer  
classe de nature  
classe de neige

18.07.02

SEJOUR LINGUISTIQUE

EP: voyage linguistique

18.08

TOURISME DE JARDIN

18.09

TOURISME DE LUXE

18.10

TOURISME DE MONTAGNE

EP: loisirs de montagne  
vacances à la montagne

18.10.01

SPORTS D'HIVER

18.11

TOURISME DE NATURE

EP: découverte de la nature

18.11.01

CYCLOTOURISME

18.11.02

TOURISME EQUESTRE

18.11.03

TOURISME PEDESTRE

18.11.04

TRAIN TOURISTIQUE

EP: chemin de fer touristique

18.12

TOURISME DE PROXIMITE

18.13

TOURISME DE SANTE

18.13.01

CURE

18.13.02

HYDROTHERAPIE

18.13.03

REMISE EN FORME

18.13.04

THALASSOTHERAPIE

18.13.05

THERMALISME

EP: crénothérapie  
tourisme thermal

18.14

TOURISME DES HANDICAPES

18.15

TOURISME DES JEUNES

18.15.01

AUTO-STOP

18.15.02

CHANTIER INTERNATIONAL DE TRAVAIL

EP: chantier de jeunes

18.15.03

ECHANGE INTERNATIONAL DE JEUNES

EP: échange d'étudiants

18.16

TOURISME DU TROISIEME AGE

18.17

TOURISME EN AUTOCAR

EP: autocarisme

18.18

TOURISME FLUVIAL

EP: croisière fluviale  
navigation fluviale  
randonnée fluviale  
randonnée nautique

18.19

TOURISME LITTORAL

EP: tourisme balnéaire  
vacances balnéaires

18.20

TOURISME MARITIME

18.20.01

CROISIERE

EP: croisière de plaisance  
croisière maritime

CROISIERE A THEME  
**18.21**  
 TOURISME RURAL  
*EP: agritourisme  
 agrotourisme  
 tourisme à la campagne  
 tourisme vert  
 vacances à la ferme  
 vacances rurales*  
**18.22**  
 TOURISME SOUTERRAIN  
**18.23**  
 TOURISME SPORTIF  
**18.24**  
 TOURISME URBAIN  
*EP: tourisme de ville*  
**19**  
 TRANSPORT  
**19.01**  
 ARTICLE DE VOYAGE  
**19.01.01**  
 BAGAGE DE SOUTE  
 BAGAGE DE CABINE  
 BAGAGE  
**19.02**  
 CAPACITE DE TRANSPORT  
**19.02.01**  
 PASSAGER  
**19.02.02**  
 VOYAGEUR  
**19.03**  
 INFRASTRUCTURE DE TRANSPORT  
**19.03.01**  
 AEROPORT  
*EP: aérogare  
 gare aérienne*  
**19.03.02**  
 AUTOROUTE  
**19.03.03**  
 GARE  
*EP: gare ferroviaire*  
**19.03.04**  
 GARE MARITIME  
**19.03.05**  
 GARE ROUTIERE  
**19.03.06**  
 HELIPORT  
**19.03.07**  
 PONT  
**19.03.08**  
 PORT  
**19.03.09**  
 ROUTE  
**19.03.10**  
 TUNNEL SOUS LA MANCHE  
 TUNNEL FERROVIAIRE  
 TUNNEL ROUTIER  
 TUNNEL  
**19.04**  
 MODE DE TRANSPORT  
*EP: type de transport*  
**19.04.01**  
 TRANSPORT AERIEN  
**19.04.02**  
 TRANSPORT EN COMMUN  
*EP: transport collectif*  
**19.04.03**  
 TRANSPORT FERROVIAIRE  
**19.04.04**  
 TRANSPORT FLUVIAL  
**19.04.05**  
 TRANSPORT INDIVIDUEL  
**19.04.06**  
 TRANSPORT INTERIEUR  
**19.04.07**  
 TRANSPORT INTERNATIONAL  
**19.04.08**  
 TRANSPORT MARITIME  
*EP: navigation  
 transport lacustre*  
**19.04.09**

TRANSPORT ROUTIER  
**19.04.10**  
 TRANSPORT URBAIN  
**19.05**  
 MOYEN DE TRANSPORT  
**19.05.01**  
 AEROSTAT  
*EP: ballon  
 dirigeable  
 montgolfière*  
**19.05.02**  
 AUTOBUS  
**19.05.03**  
 AUTOCAR  
*EP: car*  
**19.05.04**  
 AUTOMOBILE  
*EP: voiture*  
 TAXI  
**19.05.05**  
 AVION  
**19.05.06**  
 TRANSBORDEUR  
*EP: car-ferry  
 ferry-boat*  
 AEROGLISSEUR  
 HYDROGLISSEUR  
 HYDROPTERE  
*EP: hydrofoil*  
 BATEAU DE PASSAGERS  
*EP: paquebot*  
**19.05.07**  
 BICYCLETTE  
*EP: vélo*  
 DEUX-ROUES  
 MOTOCYCLETTE  
*EP: moto*  
**19.05.08**  
 FUNICULAIRE  
**19.05.09**  
 HELICOPTERE  
**19.05.10**  
 METRO  
**19.05.11**  
 TGV  
*EP: train à grande vitesse*  
 TRAIN  
**19.06**  
 TRAFIC  
*EP: circulation*  
**19.06.01**  
 ENCOMBREMENT  
*EP: bouchon  
 embouteillage*  
**19.06.02**  
 RESEAU AERIEN  
 RESEAU  
 RESEAU FERROVIAIRE  
 RESEAU ROUTIER  
 LIGNE MARITIME  
**19.06.03**  
 TRAJET  
 LIAISON  
*EP: desserte  
 ligne*  
 LONG-COURRIER  
 ESCALE  
 TEMPS DE TRAJET  
**20**  
 PAYS ET GROUPEMENT DE PAYS  
**20.01**  
 AFRIQUE  
**20.01.01**  
 AFRIQUE AU SUD DU SAHARA  
**20.01.02**  
 ANGOLA  
 BOTSWANA  
 LESOTHO  
 MALAWI  
 MOZAMBIQUE  
 NAMIBIE

SAINTE-HELENE  
 AFRIQUE DU SUD  
 AFRIQUE AUSTRALE  
 SWAZILAND  
*EP: Ngwane*  
 ZAMBIE  
 ZIMBABWE  
*EP: Rhodésie*  
**20.01.03**  
 CAMEROUN  
 AFRIQUE CENTRALE  
 REPUBLIQUE CENTRAFRICAINE  
 TCHAD  
 CONGO  
 CONGO RD  
*EP: Zaïre*  
 GUINEE EQUATORIALE  
 GABON  
 SAO TOME-ET-PRINCIPE  
**20.01.04**  
 BURUNDI  
 COMORES  
 DJIBOUTI  
*EP: Afars et Issas*  
 AFRIQUE DE L'EST  
*EP: Afrique orientale*  
 ERYTHREE  
 ETHIOPIE  
 KENYA  
 MADAGASCAR  
 MAURICE  
*EP: île Maurice*  
 MAYOTTE  
 REUNION  
 RWANDA  
 SEYCHELLES  
 SOMALIE  
 SOUDAN  
 TANZANIE RU  
 OUGANDA  
**20.01.05**  
 BENIN  
*EP: Dahomey*  
 BURKINA FASO  
*EP: Haute-Volta*  
 CAP-VERT  
 COTE D'IVOIRE  
 GAMBIE  
 GHANA  
 GUINEE  
 GUINEE-BISSAU  
 LIBERIA  
 MALI  
 MAURITANIE  
 NIGER  
 NIGERIA  
 SENEGAL  
 SIERRA LEONE  
 TOGO  
 AFRIQUE DE L'OUEST  
*EP: Afrique occidentale*  
 SAHARA OCCIDENTAL  
**20.01.06**  
 ALGERIE  
 EGYPTE  
 JAMAHIRIYA ARABE LIBYENNE  
 MAROC  
 AFRIQUE DU NORD  
 SAHARA  
 TUNISIE  
**20.02**  
 AMERIQUES ET CARAIBES  
**20.02.01**  
 BELIZE  
 AMERIQUE CENTRALE  
 COSTA RICA  
 EL SALVADOR  
 GUATEMALA  
 HONDURAS  
 NICARAGUA  
 PANAMA

**20.02.02**  
 BERMUDES  
 CANADA  
 MEXIQUE  
 AMERIQUE DU NORD  
 SAINT-PIERRE-ET-MIQUELON  
 ETATS-UNIS  
**20.02.03**  
 ARGENTINE  
 BOLIVIE  
 BRESIL  
 CHILI  
 COLOMBIE  
 EQUATEUR  
 ILES MALOUINES (Falkland)  
*EP: Falkland  
 îles Falkland*  
 GUYANE FRANÇAISE  
 GUYANA  
 PARAGUAY  
 PEROU  
 AMERIQUE DU SUD  
 SURINAME  
 URUGUAY  
 VENEZUELA  
**20.02.04**  
 AMERIQUES  
**20.02.05**  
 ANGUILLA  
 ANTIGUA-ET-BARBUDA  
 ARUBA  
 BAHAMAS  
 BARBADE  
 ILES VIERGES BRITANNIQUES  
 CARAIBES  
*EP: Antilles*  
 ILES CAYMAN  
 CUBA  
 DOMINIQUE  
 REPUBLIQUE DOMINICAINE  
 GRENADE  
 GUADELOUPE  
 HAITI  
 JAMAIQUE  
 MARTINIQUE  
 MONTSERRAT  
 ANTILLES NEERLANDAISES  
 PORTO RICO  
 SAINT CHRISTOPHE ET NEVIS  
 SAINTE-LUCIE  
 SAINT-VINCENT-ET-GRENADINES  
 TRINITE-ET-TOBAGO  
 ILES TURQUES ET CAIQUES  
 ILES VIERGES AMERICAINES  
**20.03**  
 ASIE ET PACIFIQUE  
**20.03.01**  
 ASIE  
**20.03.02**  
 ASIE CENTRALE  
 KAZAKSTAN  
 KIRGHIZISTAN  
 TADJIKISTAN  
 TURKMENISTAN  
 OUZBEKISTAN  
**20.03.03**  
 BANGLADESH  
 BHOUTAN  
 INDE  
 MALDIVES  
 NEPAL  
 PAKISTAN  
 SIKKIM  
 ASIE DU SUD  
 SRI LANKA  
*EP: Ceylan*  
**20.03.04**  
 BRUNEI DARUSSALAM  
 CAMBODGE  
 TIMOR ORIENTAL  
 INDONESIE

LAO RDP  
*EP: Laos*  
 MALAISIE  
 MYANMAR  
*EP: Birmanie*  
 PHILIPPINES  
 SINGAPOUR  
 ASIE DU SUD-EST  
*EP: Sud-Est asiatique*  
 THAILANDE  
 VIET NAM  
**20.03.05**  
 CHINE  
 ASIE ORIENTALE  
*EP: Extrême-Orient*  
 HONG KONG, CHINE  
 JAPON  
 COREE  
 COREE RDP  
*EP: Corée du Nord*  
 COREE R  
*EP: Corée du Sud*  
 MACAO  
 MONGOLIE  
 TAIWAN, CHINE  
**20.03.06**  
 AFGHANISTAN  
 BAHREIN  
 CHYPRE  
 ETAT DU GOLFE  
*EP: Pays du Golfe Persique*  
 IRAN, REPUBLIQUE ISLAMIQUE  
 IRAQ  
 ISRAEL  
 JORDANIE  
 KOWEIT  
 LIBAN  
 MOYEN-ORIENT  
*EP: Machrek  
 Proche-Orient*  
 OMAN  
 PALESTINE  
 QATAR  
 ARABIE SAOUDITE  
 REPUBLIQUE ARABE SYRIENNE  
 TURQUIE  
 EMIRATS ARABES UNIS  
 YEMEN  
**20.03.07**  
 SAMOA AMERICAINES  
*EP: îles Samoa*  
 AUSTRALIE  
 ILES COOK  
 FIDJI  
*EP: îles Fidji*  
 POLYNESIE FRANÇAISE  
 GUAM  
 HAWAII  
 KIRIBATI  
 MICRONESIE  
 NAURU  
 NOUVELLE-CALEDONIE  
 NOUVELLE-ZELANDE  
 NIQUE  
 OCEANIE  
*EP: Polynésie*  
 PAPOUASIE  
*EP: Papouasie-Nouvelle-Guinée*  
 PITCAIRN  
 SAMOA  
*EP: îles Samoa Occidentales*  
 ILES SALOMON  
 TOKELAOU  
 TONGA  
*EP: îles Tonga*  
 TUVALU  
*EP: îles Tuvalu*  
 VANUATU  
*EP: îles Vanuatu  
 Nouvelles-Hébrides*  
 ILES WALLIS-ET-FUTUNA

**20.04**  
 EUROPE  
**20.04.01**  
 ARMENIE  
 AZERBAIDJAN  
 ETAT DU CAUCASE  
 GEORGIE  
**20.04.02**  
 ANDORRE  
 AUTRICHE  
 BELGIQUE  
 DANEMARK  
 FINLANDE  
 FRANCE  
 ALLEMAGNE  
 ALLEMAGNE, REPUBLIQUE FEDERALE  
 GIBRALTAR  
 GRECE  
 GROENLAND  
 SAINT-SIEGE  
*EP: Vatican*  
 ISLANDE  
 IRLANDE  
 ITALIE  
 LIECHTENSTEIN  
 LUXEMBOURG  
 MALTE  
 MONACO  
 PAYS-BAS  
 EUROPE DU NORD  
 NORVEGE  
 PORTUGAL  
 SAINT-MARIN  
 ESPAGNE  
 SUEDE  
 SUISSE  
 ROYAUME-UNI  
*EP: Angleterre  
 Ecosse  
 Grande-Bretagne  
 Irlande du Nord  
 Pays de Galles*  
 EUROPE OCCIDENTALE  
**20.04.03**  
 ALBANIE  
 RSS D'ARMENIE  
 RSS D'AZERBAIDJAN  
 BELARUS  
 BOSNIE-HERZEGOVINE  
 BULGARIE  
 RSS DE BIELORUSSIE  
 CROATIE  
 REPUBLIQUE TCHEQUE  
 TCHECOSLOVAQUIE  
 EUROPE ORIENTALE  
*EP: Europe centrale*  
 ESTONIE  
 RSS D'ESTONIE  
 RSS DE GEORGIE  
 REPUBLIQUE DEMOCRATIQUE ALLEMANDE  
 HONGRIE  
 RSS DU KAZAKHSTAN  
 RSS KIRGHIZE  
 LETTONIE  
 RSS DE LETTONIE  
 LITUANIE  
 RSS DE LITUANIE  
 RSS DE MOLDAVIE  
 MOLDOVA R  
 MONTENEGRO  
 POLOGNE  
 ROUMANIE  
 RUSSIE  
 FEDERATION DE RUSSIE  
 RSS DE RUSSIE  
 SERBIE  
 SLOVAQUIE  
*EP: République slovaque*  
 SLOVENIE  
 RSS DU TADJIKISTAN  
 EX-REPUBLIQUE YOUGOSLAVE DE MACEDOINE

*EP: Macedoine*  
RSS TURKMENE  
UKRAINE  
RSS D'UKRAINE  
URSS  
*EP: Union soviétique*  
RSS D'OUZBEKISTAN  
YOUGOSLAVIE  
**20.05**  
GROUPEMENT ECONOMIQUE  
**20.05.01**  
NOUVEAU PAYS INDUSTRIALISE  
**20.05.02**  
PAYS DE L'OCDE  
**20.05.03**  
PAYS DEVELOPPE  
**20.05.04**  
PAYS DU CAEM  
*EP: Comecon*  
*pays du Comecon*  
**20.05.05**  
PAYS EN DEVELOPPEMENT  
*EP: pvd*  
*Tiers Monde*  
PAYS LES MOINS AVANCES  
**20.05.06**  
PETIT ETAT  
**20.06**  
GROUPEMENT ETHNIQUE ET RELIGIEUX  
**20.06.01**  
ETAT ARABE  
*EP: pays arabe*  
**20.06.02**  
PAYS ISLAMIQUE  
*EP: pays musulman*  
**20.07**  
GROUPEMENT GEOGRAPHIQUE  
**20.07.01**  
AMAZONIE  
**20.07.02**  
CONE SUD  
**20.07.03**  
CORNE DE L'AFRIQUE  
**20.07.04**  
ETAT BALTIQUE  
*EP: Pays baltes*  
**20.07.05**  
INDOCHINE  
**20.07.06**  
MAGHREB  
**20.07.07**  
PAYS ANDIN  
**20.07.08**  
PAYS MEDITERRANEEN  
**20.07.09**  
REGION DE L'OCEAN INDIEN  
**20.07.10**  
SAHEL  
**20.07.11**  
SCANDINAVIE  
*EP: pays scandinave*  
**20.08**  
GROUPEMENT LINGUISTIQUE  
**20.08.01**  
AFRIQUE ANGLOPHONE  
**20.08.02**  
AFRIQUE LUSOPHONE  
**20.08.03**  
AMERIQUE LATINE  
**20.08.04**  
AFRIQUE FRANCOPHONE  
PAYS FRANCOPHONE  
**20.09**  
GROUPEMENT POLITIQUE  
**20.09.01**  
PAYS DE L'ANASE  
**20.09.02**  
PAYS DE L'UNION EUROPEENNE  
**20.09.03**  
PAYS DE LA CEE  
**20.09.04**

PAYS DE LA CEI  
*EP: Communauté des Etats indépendants*  
**20.09.05**  
TERRITOIRE NON AUTONOME

*Liste permutée  
en français*

*Lista permutata  
in francese*

*Permuted list  
in French*

*Lista permutada  
en francés*





|  |   |
|--|---|
| hôtel  | <b>ABBAYE</b>   |
| ANIMAL<br>DROIT D'<br>PREVENTION DES   | <b>acceptant</b> des chiens<br><i>EMP:</i> ANIMAL ACCEPTE   |
| GUIDE<br>AUTOMOBILE  | <b>ACCORTE</b><br><b>ACCES</b><br><b>ACCIDENTS</b><br><b>accompagnateur</b><br><i>EMP:</i> GUIDE ACCOMPAGNATEUR |
| capacité d'  | <b>ACCOMPAGNATEUR</b><br><b>ACCOMPAGNEE</b><br><b>ACCORD BILATERAL</b><br><b>ACCORD INTERNATIONAL</b>           |
| communauté d'  | <b>accueil</b><br><i>EMP:</i> QUALITE D'ACCUEIL   |
| comportement d'  | <b>ACCUEIL D'ENFANTS</b><br><b>accueil</b> touristique<br><i>EMP:</i> POLITIQUE D'ACCUEIL                       |
| pays d'  | <b>accueil</b><br><i>EMP:</i> CAPACITE D'HEBERGEMENT  |
| POLITIQUE D'<br>POPULATION D'<br>PROTECTION DES POPULATIONS D'<br>QUALITE D'<br>structure d' | <b>accueil</b><br><i>EMP:</i> POPULATION D'ACCUEIL  |
|  | <b>accueil</b><br><i>EMP:</i> QUALITE D'ACCUEIL   |
|  | <b>accueil</b><br><i>EMP:</i> ESPACE RURAL  |
|  | <b>ACCUEIL</b><br><b>ACCUEIL</b><br><b>ACCUEIL</b><br><b>ACCUEIL</b>  |
|  | <b>accueil</b><br><i>EMP:</i> HEBERGEMENT   |
|  | <b>ACCULTURATION</b>  |
|  | <b>achat</b> à rapporter<br><i>EMP:</i> ACHAT TOURISTIQUE   |
|  | <b>ACHAT TOURISTIQUE</b>  |
|  | <b>achat</b><br><i>EMP:</i> NIVEAU DE VIE   |
|  | <b>ACIDE</b>  |
|  | <b>ACOMPTE</b>  |
|  | <b>acquise</b><br><i>EMP:</i> SIDA  |
|  | <b>ACQUISITION</b>  |
|  | <b>ACROBATIQUE</b>  |
|  | <b>ACROBATIQUE</b>  |
|  | <b>ACTE UNIQUE EUROPEEN</b>   |
|  | <b>ACTES</b>  |
|  | <b>ACTION CULTURELLE</b>  |
|  | <b>action</b> de l'Etat<br><i>EMP:</i> POLITIQUE DU TOURISME  |
|  | <b>ACTION DES COLLECTIVITES LOCALES</b>   |
|  | <b>action</b> des communes<br><i>EMP:</i> ACTION DES COLLECTIVITES LOCALES                                      |
|  | <b>action</b> des professionnels<br><i>EMP:</i> PROFESSIONNEL DU TOURISME                                       |
|  | <b>ACTION DES REGIONS</b>   |
|  | <b>action</b> régionale<br><i>EMP:</i> ACTION DES REGIONS   |
|  | <b>action</b> territoriale<br><i>EMP:</i> POLITIQUE TERRITORIALE DU TOURISME                                    |
|  | <b>ACTIVES</b>  |
|  | <b>activité</b> d'intérieur<br><i>EMP:</i> LOISIRS D'INTERIEUR  |
|  | <b>activité</b> de loisirs<br><i>EMP:</i> LOISIRS   |
|  | <b>activité</b> de plein air<br><i>EMP:</i> LOISIRS DE PLEIN AIR  |
|  | <b>activité</b> de vacances<br><i>EMP:</i> VACANCES   |
|  | <b>ACTIVITE SPORTIVE</b>  |
|  | <b>activité</b><br><i>EMP:</i> DEFAILLANCE D'ENTREPRISE   |
|  | <b>ACTIVITE</b>   |
|  | <b>administratif</b><br><i>EMP:</i> DROIT PUBLIC  |
|  | <b>ADMINISTRATION NATIONALE DE TOURISME</b>   |
|  | <b>admission</b> temporaire<br><i>EMP:</i> VISA   |
|  | <b>adolescent</b><br><i>EMP:</i> JEUNE  |
|  | <b>ADOPTION</b>   |
| cessation d'   |   |
| RAPPORT D'<br>droit  |   |

SPORT D'  
pilotage

RESEAU  
SPORT  
TRANSPORT  
COMPAGNIE  
DEREGLEMENTATION  
gare

loisirs

TAXE D'

CHIFFRE D'  
HOMME D'  
TOURISME D'  
VOYAGE D'

période d'

VEHICULE COLLECTIF

CORNE DE L'

loisirs du troisième

moyen

TOURISME DU TROISIEME  
TRANCHE D'  
TROISIEME  
UNIVERSITE DU TROISIEME  
personne

CHEF D'  
représentant local d'

## ADRESSE

aérien

**EMP:** SPORT AERIEN

AERIEN

AERIEN

AERIEN

AERIENNE

AERIENNE

aérienne

**EMP:** AEROPORT

aériens

**EMP:** SPORT AERIEN

AEROBIC

aéroclub

**EMP:** SPORT AERIEN

aérogare

**EMP:** AEROPORT

AEROGLISEUR

aéronautique de plaisance

**EMP:** SPORT AERIEN

AEROPORT

AEROPORT

AEROSTAT

Afars et Issas

**EMP:** DJIBOUTI

AFFAIRES

AFFAIRES

AFFAIRES

AFFAIRES

AFFICHE TOURISTIQUE

affluence

**EMP:** SAISONNALITE

AFFRETE

affrètement

**EMP:** VEHICULE COLLECTIF AFFRETE

AFGHANISTAN

AFRIQUE

AFRIQUE ANGLOPHONE

AFRIQUE AU SUD DU SAHARA

AFRIQUE AUSTRALE

AFRIQUE CENTRALE

AFRIQUE DE L'EST

AFRIQUE DE L'OUEST

AFRIQUE DU NORD

AFRIQUE DU SUD

AFRIQUE FRANCOPHONE

AFRIQUE LUSOPHONE

Afrique occidentale

**EMP:** AFRIQUE DE L'OUEST

Afrique orientale

**EMP:** AFRIQUE DE L'EST

AFRIQUE

âge d'or

**EMP:** TROISIEME AGE

âge

**EMP:** TROISIEME AGE

âge

**EMP:** HISTOIRE DU TOURISME

AGE

AGE

AGE

AGE

âgée

**EMP:** TROISIEME AGE

AGENCE DE COMMUNICATION

AGENCE DE CREATION D'EVENEMENT

AGENCE DE PRESSE

AGENCE DE PUBLICITE

agence de relations publiques

**EMP:** AGENCE DE COMMUNICATION

AGENCE DE VOYAGES

agence de voyages distributrice

**EMP:** AGENCE DE VOYAGES

agence de voyages réceptrice

**EMP:** AGENCE DE VOYAGES

AGENCE DE VOYAGES

agence de voyage

**EMP:** AGENT DE VOYAGES

AGENT DE VOYAGES

AGENT IMMOBILIER

ASSOCIATION DE TOURISME

séjour d'

tourisme d'

VOYAGE D'  
EXPLOITANT  
salon

activité de plein

base de plein

jeu de plein

LOISIRS DE PLEIN  
TEMPERATURE DE L'

taxe à la valeur

REPUBLIQUE DEMOCRATIQUE

SKI

FORMATION EN  
TOURISME  
CINEMA

copropriété

camping

plan d'eau

PLAGE

AGREEE

AGREMENT

agrément

**EMP:** VOYAGE D'AGREMENT

agrément

**EMP:** VOYAGE D'AGREMENT

AGREMENT

AGRICOLE

agricole

**EMP:** MANIFESTATION COMMERCIALE

agriculteur

**EMP:** EXPLOITANT AGRICOLE

agritourisme

**EMP:** TOURISME RURAL

agrotourisme

**EMP:** TOURISME RURAL

aide à l'entreprise

**EMP:** FINANCEMENT TOURISTIQUE

aide de l'Etat

**EMP:** FINANCEMENT PUBLIC

aide européenne

**EMP:** FINANCEMENT EUROPEEN

air conditionné

**EMP:** CLIMATISATION

air

**EMP:** LOISIRS DE PLEIN AIR

air et de loisirs

**EMP:** BASE DE LOISIRS

air

**EMP:** LOISIRS DE PLEIN AIR

AIR

AIR

AIRE DE JEU

AIRE DE LOISIRS

aire de loisirs urbains

**EMP:** BASE DE LOISIRS URBAINS

AIRE DE PIQUE-NIQUE

AIRE DE REPOS

aire naturelle de camping

**EMP:** TERRAIN DE CAMPING

aire naturelle de loisirs

**EMP:** BASE DE LOISIRS

ajoutée

**EMP:** TVA

ALBANIE

ALBUM

ALGERIE

ALGUE VERTE

ALIENATION

ALIMENTATION

ALLEMAGNE

ALLEMAGNE, REPUBLIQUE FEDERALE

ALLEMANDE

ALLONGEMENT DU TEMPS DE TRAVAIL

ALPIN

ALPINISME

ALTERNANCE

ALTERNATIF

AMATEUR

AMAZONIE

AMBASSADE

améliorée

**EMP:** RESIDENCE DE TOURISME

aménagé

**EMP:** TERRAIN DE CAMPING

aménagé

**EMP:** PLAN D'EAU DE LOISIRS

AMENAGEE

AMENAGEMENT DE L'ESPACE RURAL

AMENAGEMENT DE LA MONTAGNE

AMENAGEMENT DU LITTORAL

AMENAGEMENT DU TEMPS

AMENAGEMENT DU TERRITOIRE

AMENAGEMENT FLUVIAL

AMENAGEMENT INTEGRE

AMENAGEMENT REGIONAL

AMENAGEMENT TOURISTIQUE

AMENAGEMENT TOURISTIQUE DE MONTAGNE

AMENAGEMENT TOURISTIQUE DU LITTORAL

AMENAGEMENT TOURISTIQUE RURAL

|                                  |  |
|----------------------------------|--|
|                                  | aménagement urbain<br><i>EMP</i> : URBANISME   |
| plan d'                          | aménagement<br><i>EMP</i> : AMENAGEMENT DU TERRITOIRE  |
| POLITIQUE D'<br>politique d'     | AMENAGEMENT<br>aménagement du territoire<br><i>EMP</i> : POLITIQUE D'AMENAGEMENT   |
| financement des                  | aménagements touristiques<br><i>EMP</i> : FINANCEMENT TOURISTIQUE  |
| ILES VIERGES<br>SAMOA            | AMENAGEUR<br>AMERICAINES<br>AMERICAINES<br>AMERIQUE CENTRALE<br>AMERIQUE DU NORD<br>AMERIQUE DU SUD<br>AMERIQUE LATINE<br>AMERIQUES<br>AMERIQUES ET CARAIBES<br>AMICAL ET FAMILIAL |
| HEBERGEMENT                      | amicale<br><i>EMP</i> : ASSOCIATION  |
| VISITE DE PARENTS ET             | AMIS<br>amortissement de l'investissement<br><i>EMP</i> : INVESTISSEMENT TOURISTIQUE   |
|                                  | amplitude de travail<br><i>EMP</i> : TEMPS DE TRAVAIL  |
|                                  | analyse critique<br><i>EMP</i> : CRITIQUE  |
|                                  | ANALYSE DE MARCHE<br>ANALYSE DE SYSTEME<br>ANALYSE DES COUTS<br>ANALYSE ECONOMIQUE   |
|                                  | analyse historique<br><i>EMP</i> : HISTORIQUE  |
|                                  | analyse multicritères<br><i>EMP</i> : ANALYSE STATISTIQUE  |
|                                  | analyse prospective<br><i>EMP</i> : PROSPECTIVE  |
|                                  | ANALYSE STATISTIQUE<br>analyse typologique<br><i>EMP</i> : TYPOLOGIE   |
| PAYS DE L'<br>PAYS               | ANASE<br>ANDIN<br>ANDORRE<br>Angleterre<br><i>EMP</i> : ROYAUME-UNI  |
| AFRIQUE                          | ANGLOPHONE<br>ANGOLA<br>ANGUILLA   |
| PARC                             | ANIMAL ACCEPTE<br>ANIMALIER<br>ANIMATEUR<br>animateur de tourisme<br><i>EMP</i> : ANIMATEUR<br>animateur du patrimoine<br><i>EMP</i> : ANIMATEUR                                   |
|                                  | ANIMATION<br>ANIMATION CULTURELLE<br>ANIMATION DE LOISIRS<br>ANIMATION POUR ENFANTS<br>ANIMATION SPORTIVE<br>ANIMATION TOURISTIQUE   |
| SALLE D'<br>hébergement d'       | ANIMATION<br>animaux<br><i>EMP</i> : ANIMAL ACCEPTE  |
| RESERVE D'<br>SPORT D'<br>DESSIN | ANIMAUX<br>ANIMAUX<br>ANIME<br>ANNEE DU TOURISME<br>anniversaire<br><i>EMP</i> : COMMEMORATION   |
|                                  | ANNUAIRE<br>annulation<br><i>EMP</i> : ASSURANCE ANNULATION  |
| ASSURANCE<br>SOCIETE<br>société  | ANNULATION<br>ANONYME<br>anonyme à responsabilité limitée<br><i>EMP</i> : SARL   |
|                                  | ANTHOLOGIE<br>ANTHROPOLOGIE DU TOURISME  |

|                  |  |
|------------------|--|
|                  | <b>ANTIGUA-ET-BARBUDA</b>                          |
|                  | <b>Antilles</b>                                    |
|                  | <i>EMP</i> : CARAIBES                              |
| cimetière        | <b>ANTILLES NEERLANDAISES</b>                      |
|                  | <b>antique</b>                                     |
|                  | <i>EMP</i> : CIMETIERE                             |
|                  | <b>antiquité</b>                                   |
|                  | <i>EMP</i> : HISTOIRE DU TOURISME                  |
|                  | <b>aoûtiens</b>                                    |
|                  | <i>EMP</i> : VACANCES D'ETE                        |
| ECHANGE D'       | <b>APPARTEMENTS</b>                                |
|                  | <b>apport économique</b>                           |
|                  | <i>EMP</i> : INCIDENCE DU TOURISME                 |
|                  | <b>APPRENTISSAGE</b>                               |
| mission d'       | <b>appui sectoriel</b>                             |
|                  | <i>EMP</i> : ASSISTANCE TECHNIQUE                  |
| EQUIPEMENT       | <b>AQUARECREATIF</b>                               |
| parc             | <b>aquarécratif</b>                                |
|                  | <i>EMP</i> : PARC AQUATIQUE                        |
|                  | <b>aquarium</b>                                    |
|                  | <i>EMP</i> : MAISON DE LA MER                      |
| PARC             | <b>AQUATIQUE</b>                                   |
| ETAT             | <b>ARABE</b>                                       |
| JAMAHIRIYA       | <b>ARABE LIBYENNE</b>                              |
| pays             | <b>arabe</b>                                       |
|                  | <i>EMP</i> : ETAT ARABE                            |
| REPUBLIQUE       | <b>ARABE SYRIENNE</b>                              |
| EMIRATS          | <b>ARABES UNIS</b>                                 |
|                  | <b>ARABIE SAOUDITE</b>                             |
| TIR A L'         | <b>ARC</b>   |
|                  | <b>ARCHEOLOGIE</b>                                 |
| fouille          | <b>archéologique</b>                               |
|                  | <i>EMP</i> : ARCHEOLOGIE                           |
| SITE             | <b>ARCHEOLOGIQUE</b>                               |
| patrimoine       | <b>ARCHITECTE</b>                                  |
|                  | <b>architectural</b>                               |
|                  | <i>EMP</i> : PATRIMOINE CULTUREL                   |
|                  | <b>ARCHITECTURE</b>                                |
|                  | <b>ARCHIVES</b>                                    |
|                  | <b>ARENE</b>                                       |
| jeu d'           | <b>argent</b>                                      |
|                  | <i>EMP</i> : JEU DE PARI                           |
|                  | <b>ARGENTINE</b>                                   |
| TIR AU PIGEON D' | <b>ARGILE</b>                                      |
| REGION           | <b>ARIDE</b>                                       |
| conflit          | <b>armé</b>  |
|                  | <i>EMP</i> : GUERRE                                |
|                  | <b>ARMENIE</b>                                     |
| RSS D'           | <b>ARMENIE</b>                                     |
|                  | <b>ARRHES</b>                                      |
|                  | <b>ARRIERE-PAYS</b>                                |
|                  | <b>arrivée</b>                                     |
|                  | <i>EMP</i> : ARRIVEES INTERNATIONALES DE TOURISTES |
|                  | <b>arrivées aux frontières</b>                     |
|                  | <i>EMP</i> : ARRIVEES INTERNATIONALES DE TOURISTES |
|                  | <b>ARRIVEES INTERNATIONALES DE TOURISTES</b>       |
|                  | <b>art</b>   |
|                  | <i>EMP</i> : PATRIMOINE ARTISTIQUE                 |
|                  | <b>art culinaire</b>                               |
|                  | <i>EMP</i> : GASTRONOMIE                           |
|                  | <b>art graphique</b>                               |
|                  | <i>EMP</i> : DESSIN                                |
|                  | <b>art martial</b>                                 |
|                  | <i>EMP</i> : SPORT DE COMBAT                       |
|                  | <b>art plastique</b>                               |
|                  | <i>EMP</i> : SCULPTURE                             |
| artisanat d'     | <b>art</b>   |
|                  | <i>EMP</i> : ARTISANAT                             |
| MARCHE DE L'     | <b>ART</b>   |
| salon d'         | <b>art</b>   |
|                  | <i>EMP</i> : MANIFESTATION CULTURELLE              |
| ville d'         | <b>art</b>   |
|                  | <i>EMP</i> : CITE HISTORIQUE                       |
|                  | <b>article de chasse</b>                           |
|                  | <i>EMP</i> : CHASSE                                |
|                  | <b>article de pêche</b>                            |
|                  | <i>EMP</i> : PECHE                                 |
|                  | <b>ARTICLE DE SPORT</b>                            |
|                  | <b>ARTICLE DE VOYAGE</b>                           |
| FEU D'           | <b>ARTIFICE</b>                                    |
| lac              | <b>artificiel</b>                                  |

|   |   |
|---|---|
|   | <i>EMP</i> : PLAN D'EAU   |
| PLAGE   | <b>ARTIFICIELLE</b><br><b>ARTISANAT</b><br>artisanat d'art<br><i>EMP</i> : ARTISANAT  |
| COMMERCE D'<br>MANIFESTATION<br>PATRIMOINE<br>QUARTIER<br>loisirs | <b>ARTISANAT</b><br><b>ARTISTIQUE</b><br><b>ARTISTIQUE</b><br><b>ARTISTIQUE</b><br>artistiques<br><i>EMP</i> : LOISIRS CULTURELS  |
| beaux-  | <b>arts</b><br><i>EMP</i> : PATRIMOINE ARTISTIQUE   |
| SPORT D'<br>PARACHUTISME<br>Sud-Est                               | <b>ARUBA</b><br><b>ASCENSEUR</b><br><b>ASCENSION</b><br><b>ASCENSIONNEL</b><br>asiatique<br><i>EMP</i> : ASIE DU SUD-EST  |
|   | <b>ASIE</b><br><b>ASIE CENTRALE</b><br><b>ASIE DU SUD</b><br><b>ASIE DU SUD-EST</b><br><b>ASIE ET PACIFIQUE</b><br><b>ASIE ORIENTALE</b><br><b>ASPIRATION</b><br><b>ASSAINISSEMENT</b><br><b>ASSISES DU TOURISME</b><br>assistance aux touristes<br><i>EMP</i> : ASSURANCE SECOURS  |
| mission d'  | <b>ASSISTANCE TECHNIQUE</b><br>assistance préparatoire<br><i>EMP</i> : ASSISTANCE TECHNIQUE   |
| hébergement   | <b>associatif</b><br><i>EMP</i> : VILLAGE DE VACANCES   |
| tourisme  | <b>associatif</b><br><i>EMP</i> : TOURISME SOCIAL<br><b>ASSOCIATION</b><br><b>ASSOCIATION A BUT NON LUCRATIF</b><br><b>ASSOCIATION CULTURELLE</b><br><b>ASSOCIATION DE CONSOMMATEURS</b><br><b>ASSOCIATION DE TOURISME</b><br><b>ASSOCIATION DE TOURISME AGREEE</b><br>association internationale de tourisme<br><i>EMP</i> : ORGANISME INTERNATIONAL DE TOURISME |
|   | <b>association loi 1901</b><br><i>EMP</i> : ASSOCIATION A BUT NON LUCRATIF  |
| vie   | <b>ASSOCIATION SPORTIVE</b><br>associative<br><i>EMP</i> : ASSOCIATION  |
|   | <b>ASSURANCE</b><br><b>ASSURANCE ANNULATION</b><br><b>ASSURANCE SECOURS</b><br>assurance touristique<br><i>EMP</i> : ASSURANCE SECOURS  |
| COMPAGNIE D'  | <b>ASSURANCE</b>  |
| sport   | <b>ASTRONOMIE</b><br>athlétique<br><i>EMP</i> : ATHLETISME  |
|   | <b>ATHLETISME</b><br><b>ATLAS</b><br>atlas de tourisme<br><i>EMP</i> : ATLAS  |
| POLLUTION<br>centrale   | <b>ATMOSPHERIQUE</b><br>atomique<br><i>EMP</i> : CENTRALE NUCLEAIRE   |
| randonnée   | <b>ATOMISATION</b><br>attelée<br><i>EMP</i> : RANDONNEE EQUESTRE  |
|   | <b>attente</b><br><i>EMP</i> : ASPIRATION   |
|   | <b>attitude</b><br><i>EMP</i> : COMPORTEMENT  |
|   | <b>attraction</b><br><i>EMP</i> : SPECTACLE   |
| zone d'   | <b>attraction touristique</b><br><i>EMP</i> : FOYER TOURISTIQUE   |
| PARC D'   | <b>ATTRACTIONS</b><br>attractivité<br><i>EMP</i> : ATTRAIT  |
| pôle d'   | <b>attractivité</b> touristique   |

|                    |                                   |
|--------------------|-----------------------------------|
|                    | <b>EMP: FOYER TOURISTIQUE</b>     |
|                    | <b>ATTRAIT</b>                    |
|                    | <b>AUBERGE DE JEUNESSE</b>        |
|                    | <b>AUBERGE RURALE</b>             |
| FERME              | <b>AUBERGE</b>                    |
|                    | <b>audiocassette</b>              |
|                    | <b>EMP: CASSETTE SON</b>          |
|                    | <b>AUDIODISQUE</b>                |
|                    | <b>AUDIOGUIDAGE</b>               |
| DOCUMENT           | <b>AUDIOVISUEL</b>                |
| AFRIQUE            | <b>AUSTRALE</b>                   |
|                    | <b>AUSTRALIE</b>                  |
|                    | <b>AUTO-STOP</b>                  |
|                    | <b>AUTOBUS</b>                    |
|                    | <b>AUTOCAR</b>                    |
| TOURISME EN        | <b>AUTOCAR</b>                    |
|                    | <b>AUTOCARAVANE</b>               |
|                    | <b>autocarisme</b>                |
|                    | <b>EMP: TOURISME EN AUTOCAR</b>   |
| STATIONNEMENT POUR | <b>AUTOCARISTE</b>                |
|                    | <b>AUTOCARS</b>                   |
|                    | <b>autochtone</b>                 |
|                    | <b>EMP: POPULATION D'ACCUEIL</b>  |
|                    | <b>AUTOMNE</b>                    |
|                    | <b>AUTOMOBILE</b>                 |
|                    | <b>AUTOMOBILE ACCOMPAGNEE</b>     |
| circuit            | <b>automobile</b>                 |
|                    | <b>EMP: SPORT AUTOMOBILE</b>      |
| conduite           | <b>automobile</b>                 |
|                    | <b>EMP: SPORT AUTOMOBILE</b>      |
| course             | <b>automobile</b>                 |
|                    | <b>EMP: COMPETITION SPORTIVE</b>  |
| SPORT              | <b>AUTOMOBILE</b>                 |
| TERRITOIRE NON     | <b>AUTONOME</b>                   |
| TOURISME           | <b>AUTONOME</b>                   |
|                    | <b>AUTOROUTE</b>                  |
|                    | <b>autoroute de l'information</b> |
|                    | <b>EMP: RESEAU D'INFORMATION</b>  |
|                    | <b>AUTRICHE</b>                   |
|                    | <b>AVALANCHE</b>                  |
| PAYS LES MOINS     | <b>AVANCES</b>                    |
| TOURISME D'        | <b>AVENTURE</b>                   |
|                    | <b>aviation sportive</b>          |
|                    | <b>EMP: SPORT AERIEN</b>          |
| TERRAIN D'         | <b>AVIATION</b>                   |
|                    | <b>AVION</b>                      |
|                    | <b>AVIRON</b>                     |
|                    | <b>avortement</b>                 |
|                    | <b>EMP: IVG</b>                   |
|                    | <b>AZERBAIDJAN</b>                |
| RSS D'             | <b>AZERBAIDJAN</b>                |
|                    | <b>baby-sitter</b>                |
|                    | <b>EMP: GARDE D'ENFANTS</b>       |
|                    | <b>baccalauréat</b>               |
|                    | <b>EMP: DIPLOME</b>               |
|                    | <b>BADMINTON</b>                  |
|                    | <b>BAGAGE</b>                     |
|                    | <b>BAGAGE DE CABINE</b>           |
|                    | <b>BAGAGE DE SOUTE</b>            |
|                    | <b>BAHAMAS</b>                    |
|                    | <b>BAHREIN</b>                    |
|                    | <b>baie</b>                       |
|                    | <b>EMP: COTE</b>                  |
|                    | <b>BAIGNADE</b>                   |
| EAU DE             | <b>BAIGNADE</b>                   |
| zone de            | <b>baignade</b>                   |
|                    | <b>EMP: EAU DE BAIGNADE</b>       |
|                    | <b>bail</b>                       |
|                    | <b>EMP: CONTRAT DE LOCATION</b>   |
| contrat de         | <b>bail</b>                       |
|                    | <b>EMP: CONTRAT DE LOCATION</b>   |
| copropriété à      | <b>bail commercial</b>            |
|                    | <b>EMP: TEMPS PARTAGE</b>         |
| CREDIT-            | <b>BAIL</b>                       |
| salle de           | <b>bain</b>                       |
|                    | <b>EMP: EQUIPEMENT SANITAIRE</b>  |
|                    | <b>BAL</b>                        |
|                    | <b>balade</b>                     |
|                    | <b>EMP: PROMENADE</b>             |
|                    | <b>balance commerciale</b>        |
|                    | <b>EMP: ECHANGES EXTERIEURS</b>   |

|                    |   |
|--------------------|---|
|                    | <b>BALANCE DES PAIEMENTS TOURISTIQUES</b> |
|                    | <b>BALL</b>                               |
|                    | <b>BALL</b>                               |
|                    | <b>BALL</b>                               |
|                    | <b>BALL</b>                               |
|                    | <b>balle</b>                              |
|                    | <i>EMP: SPORT DE BALLE</i>                |
| SPORT DE           | <b>BALLE</b>                              |
|                    | <b>ballon</b>                             |
|                    | <i>EMP: AEROSTAT</i>                      |
| COMPLEXE           | <b>BALNEAIRE</b>                          |
| tourisme           | <b>balnéaire</b>                          |
|                    | <i>EMP: TOURISME LITTORAL</i>             |
| village            | <b>balnéaire</b>                          |
|                    | <i>EMP: COMPLEXE BALNEAIRE</i>            |
| ville              | <b>balnéaire</b>                          |
|                    | <i>EMP: STATION LITTORALE</i>             |
| vacances           | <b>balnéaires</b>                         |
|                    | <i>EMP: TOURISME LITTORAL</i>             |
| Pays               | <b>baltes</b>                             |
|                    | <i>EMP: ETAT BALTIQUE</i>                 |
| ETAT               | <b>BALTIQUE</b>                           |
|                    | <b>banalisation des lits</b>              |
|                    | <i>EMP: TEMPS PARTAGE</i>                 |
|                    | <b>BANDE DESSINEE</b>                     |
|                    | <b>BANGLADESH</b>                         |
|                    | <b>BANQUE</b>                             |
|                    | <b>BANQUE DE DONNEES</b>                  |
|                    | <b>BANQUET</b>                            |
|                    | <b>BAR</b>                                |
| ANTIGUA-ET-        | <b>BARBADE</b>                            |
|                    | <b>BARBUDA</b>                            |
|                    | <b>BARMAN</b>                             |
|                    | <b>BARRAGE</b>                            |
|                    | <b>BARRIERE COMMERCIALE</b>               |
| PAYS-              | <b>BAS</b>                                |
|                    | <b>BASE-BALL</b>                          |
|                    | <b>BASE DE DONNEES</b>                    |
|                    | <b>BASE DE LOISIRS</b>                    |
|                    | <b>BASE DE LOISIRS URBAINS</b>            |
|                    | <b>base de plein air et de loisirs</b>    |
|                    | <i>EMP: BASE DE LOISIRS</i>               |
|                    | <b>BASE NAUTIQUE</b>                      |
|                    | <b>BASILIQUE</b>                          |
|                    | <b>BASKET-BALL</b>                        |
|                    | <b>BASSE SAISON</b>                       |
|                    | <b>bassin d'emploi</b>                    |
|                    | <i>EMP: MARCHE DU TRAVAIL</i>             |
|                    | <b>bassin de natation</b>                 |
|                    | <i>EMP: PISCINE</i>                       |
|                    | <b>BATEAU</b>                             |
|                    | <b>bateau-école</b>                       |
|                    | <i>EMP: CLUB NAUTIQUE</i>                 |
|                    | <b>bateau-maison</b>                      |
|                    | <i>EMP: HOUSE BOAT</i>                    |
|                    | <b>bateau-mouche</b>                      |
|                    | <i>EMP: BATEAU D'EXCURSION</i>            |
|                    | <b>BATEAU A MOTEUR</b>                    |
|                    | <b>BATEAU A RAMES</b>                     |
|                    | <b>bateau à voile</b>                     |
|                    | <i>EMP: VOILIER</i>                       |
|                    | <b>BATEAU D'EXCURSION</b>                 |
|                    | <b>BATEAU DE CROISIERE</b>                |
|                    | <b>BATEAU DE PASSAGERS</b>                |
|                    | <b>BATEAU DE PLAISANCE</b>                |
|                    | <b>bateau nolisé</b>                      |
|                    | <i>EMP: VEHICULE COLLECTIF AFFRETE</i>    |
| LOCATION DE        | <b>BATEAU</b>                             |
| STATIONNEMENT POUR | <b>BATEAUX</b>                            |
|                    | <b>beaux-arts</b>                         |
|                    | <i>EMP: PATRIMOINE ARTISTIQUE</i>         |
| repas de           | <b>BEBE CLUB</b>                          |
|                    | <b>bébé</b>                               |
|                    | <i>EMP: REPAS SPECIAL</i>                 |
|                    | <b>BELARUS</b>                            |
|                    | <b>BELGIQUE</b>                           |
|                    | <b>BELIZE</b>                             |
|                    | <b>BENEFICE</b>                           |
|                    | <b>BENIN</b>                              |
|                    | <b>BERMUDES</b>                           |
|                    | <b>BESOIN</b>                             |



|                   |                                       |
|-------------------|---------------------------------------|
|                   | <b>BHOUTAN</b>                        |
|                   | <b>bibliobus</b>                      |
|                   | <i>EMP</i> : BIBLIOTHEQUE             |
|                   | <b>BIBLIOGRAPHIE</b>                  |
|                   | <b>BIBLIOTHEQUE</b>                   |
|                   | <b>BIBLIOTHEQUE SPECIALISEE</b>       |
|                   | <b>BICYCLETTE</b>                     |
| LOCATION DE       | <b>BICYCLETTE</b>                     |
| RSS DE            | <b>BIELORUSSIE</b>                    |
|                   | <b>bien</b> touristique               |
|                   | <i>EMP</i> : PRESTATION TOURISTIQUE   |
|                   | <b>BIJOUTERIE</b>                     |
| ACCORD            | <b>BILATERAL</b>                      |
|                   | <b>billétique</b>                     |
|                   | <i>EMP</i> : BILLETTERIE              |
|                   | <b>BILLETTERIE</b>                    |
|                   | <b>BILLETTISTE</b>                    |
| VENDEUR-          | <b>BIOGRAPHIE</b>                     |
|                   | <b>Birmanie</b>                       |
|                   | <i>EMP</i> : MYANMAR                  |
| GUINEE-           | <b>BISSAU</b>                         |
|                   | <b>BIVOUC</b>                         |
|                   | <b>BLANCHISSERIE</b>                  |
| PLAN              | <b>BLEU</b>                           |
| ferry-            | <b>boat</b>                           |
|                   | <i>EMP</i> : TRANSBORDEUR             |
| HOUSE             | <b>BOAT</b>                           |
|                   | <b>BOBSLEIGH</b>                      |
|                   | <b>BOIS</b>                           |
| débit de          | <b>boissons</b>                       |
|                   | <i>EMP</i> : CAFE                     |
|                   | <b>BOITE DE NUIT</b>                  |
|                   | <b>BOLIVIE</b>                        |
|                   | <b>BON VACANCES</b>                   |
| PRET              | <b>BONIFIE</b>                        |
|                   | <b>bord</b> de mer                    |
|                   | <i>EMP</i> : LITTORAL                 |
| hors-             | <b>bord</b>                           |
|                   | <i>EMP</i> : BATEAU A MOTEUR          |
| in-               | <b>bord</b>                           |
|                   | <i>EMP</i> : BATEAU A MOTEUR          |
|                   | <b>BORNE VIDEO INTERACTIVE</b>        |
|                   | <b>BOSNIE-HERZEGOVINE</b>             |
|                   | <b>BOTANIQUE</b>                      |
| JARDIN            | <b>BOTANIQUE</b>                      |
|                   | <b>BOTSWANA</b>                       |
|                   | <b>bouchon</b>                        |
|                   | <i>EMP</i> : ENCOMBREMENT             |
|                   | <b>bourse</b> d'échange               |
|                   | <i>EMP</i> : TEMPS PARTAGE            |
| société cotée en  | <b>Bourse</b>                         |
|                   | <i>EMP</i> : SOCIETE ANONYME          |
|                   | <b>boutique</b> franche               |
|                   | <i>EMP</i> : BOUTIQUE HORS TAXES      |
|                   | <b>BOUTIQUE HORS TAXES</b>            |
| SALLE DE          | <b>BOWLING</b>                        |
|                   | <b>BOWLING</b>                        |
|                   | <b>BOXE</b>                           |
| Grande-           | <b>BRESIL</b>                         |
|                   | <b>Bretagne</b>                       |
|                   | <i>EMP</i> : ROYAUME-UNI              |
|                   | <b>brevet</b> de technicien supérieur |
|                   | <i>EMP</i> : DIPLOME                  |
|                   | <b>BRICOLAGE</b>                      |
| ILES VIERGES      | <b>BRITANNIQUES</b>                   |
|                   | <b>brocante</b>                       |
|                   | <i>EMP</i> : MARCHE AUX PUCES         |
|                   | <b>BROCHURE</b>                       |
|                   | <b>BROCHURE TOURISTIQUE</b>           |
|                   | <b>BRUIT</b>                          |
|                   | <b>BRUNEI DARUSSALAM</b>              |
| produit intérieur | <b>brut</b>                           |
|                   | <i>EMP</i> : PIB                      |
|                   | <b>budget</b> des ménages             |
|                   | <i>EMP</i> : CONSOMMATION DES MENAGES |
|                   | <b>BUDGET DU TOURISME</b>             |
|                   | <b>BUDGET LOISIRS</b>                 |
|                   | <b>budget</b> temps                   |
|                   | <i>EMP</i> : TEMPS LIBRE              |
|                   | <b>BUDGET TOURISME DES REGIONS</b>    |
|                   | <b>BUDGET VACANCES</b>                |

|                   |  |
|-------------------|--|
|                   | <b>BULGARIE</b>                        |
|                   | <b>BULLETIN</b>                        |
|                   | <b>BUREAU D'ETUDES</b>                 |
|                   | <b>BURKINA FASO</b>                    |
|                   | <b>BURUNDI</b>                         |
| ASSOCIATION A     | <b>BUT NON LUCRATIF</b>                |
|                   | <b>CABARET</b>                         |
|                   | <b>CABINE</b>                          |
| BAGAGE DE         | <b>cabinet-conseil</b>                 |
|                   | <b>EMP: BUREAU D'ETUDES</b>            |
|                   | <b>cabinet de consultants</b>          |
|                   | <b>EMP: BUREAU D'ETUDES</b>            |
|                   | <b>cabinet de toilette</b>             |
|                   | <b>EMP: EQUIPEMENT SANITAIRE</b>       |
| TELEVISION        | <b>CABLEE</b>                          |
|                   | <b>CADRE MOYEN</b>                     |
|                   | <b>CADRE SUPERIEUR</b>                 |
| PAYS DU           | <b>CAEM</b>                            |
|                   | <b>CAFE</b>                            |
|                   | <b>CAFE-CONCERT</b>                    |
|                   | <b>CAFE-THEATRE</b>                    |
| garçon de         | <b>café</b>                            |
|                   | <b>EMP: SERVEUR</b>                    |
|                   | <b>CAFETERIA</b>                       |
|                   | <b>CAFETIER LIMONADIER</b>             |
| ILES TURQUES ET   | <b>CAIQUES</b>                         |
|                   | <b>calèche</b>                         |
|                   | <b>EMP: VISITE EN FIACRE</b>           |
| NOUVELLE-         | <b>CALEDONIE</b>                       |
|                   | <b>CALENDRIER</b>                      |
|                   | <b>CALENDRIER DES MANIFESTATIONS</b>   |
|                   | <b>CALENDRIER SCOLAIRE</b>             |
|                   | <b>CAMBODGE</b>                        |
|                   | <b>CAMEROUN</b>                        |
|                   | <b>CAMESCOPE</b>                       |
|                   | <b>camp de vacances</b>                |
|                   | <b>EMP: CENTRE DE VACANCES</b>         |
|                   | <b>CAMPAGNE</b>                        |
|                   | <b>campagne publicitaire</b>           |
|                   | <b>EMP: PUBLICITE TOURISTIQUE</b>      |
| relais de         | <b>campagne</b>                        |
|                   | <b>EMP: AUBERGE RURALE</b>             |
| tourisme à la     | <b>campagne</b>                        |
|                   | <b>EMP: TOURISME RURAL</b>             |
|                   | <b>campeur</b>                         |
|                   | <b>EMP: CAMPING-CARAVANAGE</b>         |
|                   | <b>camping</b>                         |
|                   | <b>EMP: CAMPING-CARAVANAGE</b>         |
|                   | <b>camping-car</b>                     |
|                   | <b>EMP: AUTOCARAVANE</b>               |
|                   | <b>CAMPING-CARAVANAGE</b>              |
|                   | <b>CAMPING A LA FERME</b>              |
|                   | <b>camping aménagé</b>                 |
|                   | <b>EMP: TERRAIN DE CAMPING</b>         |
|                   | <b>CAMPING AU CHATEAU</b>              |
|                   | <b>camping caravaning</b>              |
|                   | <b>EMP: CAMPING-CARAVANAGE</b>         |
|                   | <b>camping classé</b>                  |
|                   | <b>EMP: CAMPING-CARAVANAGE</b>         |
|                   | <b>camping homologué</b>               |
|                   | <b>EMP: CAMPING-CARAVANAGE</b>         |
|                   | <b>camping rural</b>                   |
|                   | <b>EMP: CAMPING A LA FERME</b>         |
| aire naturelle de | <b>CAMPING SAUVAGE</b>                 |
|                   | <b>camping</b>                         |
|                   | <b>EMP: TERRAIN DE CAMPING</b>         |
| EQUIPEMENT DE     | <b>CAMPING CARAVANAGE</b>              |
| MATERIEL DE       | <b>CAMPING</b>                         |
| TERRAIN DE        | <b>CAMPING</b>                         |
| terrain de        | <b>camping classé</b>                  |
|                   | <b>EMP: TERRAIN DE CAMPING</b>         |
|                   | <b>CANADA</b>                          |
|                   | <b>CANAL</b>                           |
|                   | <b>CANOE</b>                           |
|                   | <b>CANOE-KAYAK</b>                     |
|                   | <b>EMP: CANOE KAYAK</b>                |
|                   | <b>CANOE KAYAK</b>                     |
|                   | <b>CANOTAGE SUR RADEAU PNEUMATIQUE</b> |
|                   | <b>CAP-VERT</b>                        |
|                   | <b>capacité d'accueil</b>              |

|   |                                       |
|---|---------------------------------------|
|   | <b>EMP: CAPACITE D'HEBERGEMENT</b>    |
|   | <b>CAPACITE D'HEBERGEMENT</b>         |
|   | <b>CAPACITE DE CHARGE</b>             |
|   | <b>CAPACITE DE TRANSPORT</b>          |
|   | <b>capacité hôtelière</b>             |
|   | <b>EMP: CAPACITE D'HEBERGEMENT</b>    |
|   | <b>capacité limite</b>                |
|   | <b>EMP: CAPACITE DE CHARGE</b>        |
|   | <b>car</b>                            |
|   | <b>EMP: AUTOCAR</b>                   |
|   | <b>car-ferry</b>                      |
|   | <b>EMP: TRANSBORDEUR</b>              |
| camping-  | <b>car</b>                            |
|   | <b>EMP: AUTOCARAVANE</b>              |
| cit  de   | <b>caract re</b>                      |
|   | <b>EMP: CITE HISTORIQUE</b>           |
| AMERIQUES ET                                    | <b>CARAIBES</b>                       |
|   | <b>CARAIBES</b>                       |
|   | <b>CARAVANAGE</b>                     |
|   | <b>CARAVANAGE</b>                     |
|   | <b>CARAVANAGE</b>                     |
|   | <b>CARAVANAGE</b>                     |
| CAMPING-<br>EQUIPEMENT DE CAMPING<br>terrain de | <b>caravanage</b>                     |
|   | <b>EMP: CARAVANAGE</b>                |
|   | <b>CARAVANE</b>                       |
| tourisme en                                     | <b>caravane</b>                       |
|   | <b>EMP: CARAVANAGE</b>                |
|   | <b>caravaneige</b>                    |
|   | <b>EMP: TERRAIN DE CARAVANEIGE</b>    |
| TERRAIN DE<br>STATIONNEMENT POUR                | <b>CARAVANEIGE</b>                    |
|   | <b>CARAVANES</b>                      |
|   | <b>caravanning</b>                    |
|   | <b>EMP: CARAVANAGE</b>                |
| camping   | <b>caravanning</b>                    |
|   | <b>EMP: CAMPING-CARAVANAGE</b>        |
|   | <b>carburant</b>                      |
|   | <b>EMP: PRIX DU CARBURANT</b>         |
| PRIX DU   | <b>CARBURANT</b>                      |
|   | <b>CARNAVAL</b>                       |
|   | <b>carri re</b>                       |
|   | <b>EMP: SABLIERE</b>                  |
|   | <b>CARTE DE CREDIT</b>                |
|   | <b>CARTE GEOGRAPHIQUE</b>             |
|   | <b>CARTE POSTALE</b>                  |
|   | <b>carte routi re</b>                 |
|   | <b>EMP: CARTE GEOGRAPHIQUE</b>        |
|   | <b>CARTE TOURISTIQUE</b>              |
|   | <b>cartes</b>                         |
|   | <b>EMP: JEU DE CARTES</b>             |
| JEU DE<br> TUDE DE                              | <b>CARTES</b>                         |
|   | <b>CAS</b>                            |
|   | <b>cascade</b>                        |
|   | <b>EMP: CHUTE D'EAU</b>               |
|   | <b>CASINO</b>                         |
|   | <b>CASSETTE SON</b>                   |
|   | <b>cataclysme</b>                     |
|   | <b>EMP: CATASTROPHE NATURELLE</b>     |
|   | <b>catacombe</b>                      |
|   | <b>EMP: CIMETIERE</b>                 |
|   | <b>CATALOGUE</b>                      |
|   | <b>CATASTROPHE NATURELLE</b>          |
|   | <b>CATCH</b>                          |
|   | <b>cat gorie d'h tel</b>              |
|   | <b>EMP: HOTEL DE TOURISME</b>         |
|   | <b>CATEGORIE SOCIOPROFESSIONNELLE</b> |
| ETAT DU   | <b>CATHEDRALE</b>                     |
|   | <b>CAUCASE</b>                        |
|   | <b>CAVERNE</b>                        |
|   | <b>caviste</b>                        |
|   | <b>EMP: SOMMELIER-CAVISTE</b>         |
| SOMMELIER-<br>ILES                              | <b>CAVISTE</b>                        |
|   | <b>CAYMAN</b>                         |
|   | <b>cci</b>                            |
|   | <b>EMP: CHAMBRE DE COMMERCE</b>       |
|   | <b>CD-I</b>                           |
|   | <b>EMP: DISQUE OPTIQUE</b>            |
|   | <b>CD-ROM</b>                         |
|   | <b>EMP: DISQUE OPTIQUE</b>            |
| PAYS DE LA<br>PAYS DE LA                        | <b>CEE</b>                            |
|   | <b>CEI</b>                            |
|   | <b>c l bration</b>                    |
|   | <b>EMP: COMMEMORATION</b>             |

|                |   |
|----------------|---|
| REPUBLIQUE     | <b>CENTRAFRICAINE</b>                         |
|                | <b>centrale</b> atomique                      |
|                | <b>EMP:</b> CENTRALE NUCLEAIRE                |
|                | <b>CENTRALE</b> DE RESERVATION                |
|                | <b>CENTRALE</b> ELECTRIQUE                    |
|                | <b>CENTRALE</b> NUCLEAIRE                     |
|                | <b>CENTRALE</b>                               |
|                | <b>CENTRALE</b>                               |
|                | <b>centrale</b>                               |
|                | <b>EMP:</b> EUROPE ORIENTALE                  |
|                | <b>CENTRE</b> CULTUREL                        |
|                | <b>CENTRE</b> DE CONFERENCES                  |
|                | <b>CENTRE</b> DE DOCUMENTATION                |
|                | <b>centre</b> de remise en forme              |
|                | <b>EMP:</b> CLUB DE REMISE EN FORME           |
|                | <b>CENTRE</b> DE THALASSOTHERAPIE             |
|                | <b>CENTRE</b> DE VACANCES                     |
|                | <b>CENTRE</b> EQUESTRE                        |
|                | <b>centre</b> nautique                        |
|                | <b>EMP:</b> BASE NAUTIQUE                     |
|                | <b>centre</b> de vacances                     |
|                | <b>EMP:</b> MONITEUR                          |
|                | <b>CENTRE</b> DE VACANCES                     |
|                | <b>certificat</b> de vaccination              |
|                | <b>EMP:</b> VACCINATION                       |
|                | <b>cessation</b> d'activité                   |
|                | <b>EMP:</b> DEFAILLANCE D'ENTREPRISE          |
|                | <b>Ceylan</b>                                 |
|                | <b>EMP:</b> SRI LANKA                         |
|                | <b>chaîne</b> d'hôtels                        |
|                | <b>EMP:</b> CHAINE HOTELIERE                  |
|                | <b>chaîne</b> de motels                       |
|                | <b>EMP:</b> CHAINE HOTELIERE                  |
|                | <b>CHAINE</b> DE RESTAURATION                 |
|                | <b>chaîne</b> de restauration rapide          |
|                | <b>EMP:</b> RESTAURATION RAPIDE               |
|                | <b>CHAINE</b> HIFI                            |
|                | <b>CHAINE</b> HOTELIERE                       |
|                | <b>chaîne</b> intégrée                        |
|                | <b>EMP:</b> CHAINE HOTELIERE                  |
|                | <b>chaîne</b> volontaire                      |
|                | <b>EMP:</b> CHAINE HOTELIERE                  |
|                | <b>CHALANDAGE</b>                             |
|                | <b>chalet</b> de vacances                     |
|                | <b>EMP:</b> HABITATION LEGERE DE LOISIRS      |
|                | <b>CHALET</b> HOTEL                           |
|                | <b>chalet</b> refuge                          |
|                | <b>EMP:</b> REFUGE DE MONTAGNE                |
|                | <b>CHAMBRE</b>                                |
|                | <b>CHAMBRE</b> D'HOTE                         |
|                | <b>chambre</b> d'hôtel                        |
|                | <b>EMP:</b> CHAMBRE                           |
|                | <b>CHAMBRE</b> DE COMMERCE                    |
|                | <b>chambre</b> de commerce et d'industrie     |
|                | <b>EMP:</b> CHAMBRE DE COMMERCE               |
|                | <b>CHAMBRE</b> DOUBLE                         |
|                | <b>CHAMBRE</b> INDIVIDUELLE                   |
|                | <b>CHAMBRE</b> TRIPLE                         |
|                | <b>CHAMBRE</b>                                |
|                | <b>champ</b> de course                        |
|                | <b>EMP:</b> HIPPODROME                        |
|                | <b>championnat</b>                            |
|                | <b>EMP:</b> COMPETITION SPORTIVE              |
|                | <b>change</b>                                 |
|                | <b>EMP:</b> DEVISE                            |
|                | <b>CHANGE</b>                                 |
|                | <b>CHANGES</b>                                |
|                | <b>CHANT</b>                                  |
|                | <b>chantier</b> de fouille                    |
|                | <b>EMP:</b> ARCHEOLOGIE                       |
|                | <b>chantier</b> de jeunes                     |
|                | <b>EMP:</b> CHANTIER INTERNATIONAL DE TRAVAIL |
|                | <b>chantier</b> de sauvegarde                 |
|                | <b>EMP:</b> RESTAURATION DE MONUMENT          |
|                | <b>CHANTIER</b> INTERNATIONAL DE TRAVAIL      |
|                | <b>CHAPELLE</b>                               |
|                | <b>CHAR</b> A VOILE                           |
|                | <b>CHARGE</b>                                 |
|                | <b>CHARTE</b>                                 |
|                | <b>charter</b>                                |
| AFRIQUE        |   |
| AMERIQUE       |   |
| ASIE           |   |
| Europe         |   |
| moniteur de    |   |
| RESPONSABLE DE |   |
| FEMME DE       |   |
| TAUX DE        |   |
| CONTROLE DES   |   |
| CAPACITE DE    |   |

|  |                      |  |
|--|----------------------|--|
|  |                      | <b>EMP: VEHICULE COLLECTIF AFFRETE</b> |
|  |                      | <b>CHASSE</b>                          |
|  |                      | chasse à courre                        |
|  |                      | <b>EMP: CHASSE</b>                     |
|  |                      | <b>CHASSE SOUS-MARINE</b>              |
|  | article de           | chasse                                 |
|  |                      | <b>EMP: CHASSE</b>                     |
|  | DOMAINE DE           | <b>CHASSE</b>                          |
|  | permis de            | chasse                                 |
|  |                      | <b>EMP: CHASSE</b>                     |
|  |                      | <b>CHATEAU</b>                         |
|  |                      | <b>CHATEAU HOTEL</b>                   |
|  | CAMPING AU           | <b>CHATEAU</b>                         |
|  |                      | chauffage                              |
|  |                      | <b>EMP: CLIMATISATION</b>              |
|  |                      | <b>CHAUFFEUR DE GRANDE REMISE</b>      |
|  |                      | <b>CHEF D'AGENCE DE VOYAGES</b>        |
|  |                      | <b>CHEF D'ENTREPRISE</b>               |
|  |                      | <b>CHEF DE CUISINE</b>                 |
|  |                      | chemin de fer touristique              |
|  |                      | <b>EMP: TRAIN TOURISTIQUE</b>          |
|  |                      | <b>CHEMIN DE HALAGE</b>                |
|  |                      | <b>CHEQUE-VACANCES</b>                 |
|  |                      | <b>CHEQUE DE VOYAGE</b>                |
|  | course de            | <b>chevaux</b>                         |
|  |                      | <b>EMP: JEU DE PARI</b>                |
|  | hôtel acceptant des  | chiens                                 |
|  |                      | <b>EMP: ANIMAL ACCEPTE</b>             |
|  |                      | chiffre                                |
|  |                      | <b>EMP: ANALYSE STATISTIQUE</b>        |
|  |                      | <b>CHIFFRE D'AFFAIRES</b>              |
|  | POLLUTION            | <b>CHILI</b>                           |
|  |                      | <b>CHIMIQUE</b>                        |
|  |                      | <b>CHINE</b>                           |
|  | HONG KONG,           | <b>CHINE</b>                           |
|  | TAIWAN,              | <b>CHINE</b>                           |
|  |                      | choix                                  |
|  |                      | <b>EMP: PREFERENCE</b>                 |
|  |                      | <b>CHOIX DE PROJET</b>                 |
|  |                      | <b>CHOMAGE</b>                         |
|  |                      | chorale                                |
|  |                      | <b>EMP: CHANT</b>                      |
|  | SAINT                | <b>CHRISTOPHE ET NEVIS</b>             |
|  |                      | <b>CHUTE D'EAU</b>                     |
|  |                      | <b>CHYPRE</b>                          |
|  |                      | <b>CIMETIERE</b>                       |
|  |                      | cimetière antique                      |
|  |                      | <b>EMP: CIMETIERE</b>                  |
|  |                      | cimetière marin                        |
|  |                      | <b>EMP: CIMETIERE</b>                  |
|  |                      | cimetière militaire                    |
|  |                      | <b>EMP: CIMETIERE</b>                  |
|  |                      | <b>CINECAFE</b>                        |
|  |                      | <b>CINEMA</b>                          |
|  |                      | <b>CINEMA AMATEUR</b>                  |
|  |                      | <b>CINEMA</b>                          |
|  | SALLE DE             | <b>CINEMATHEQUE</b>                    |
|  | ENREGISTREMENT       | <b>CINEMATOGRAPHIQUE</b>               |
|  |                      | circuit                                |
|  |                      | <b>EMP: CIRCUIT TOURISTIQUE</b>        |
|  |                      | circuit automobile                     |
|  |                      | <b>EMP: SPORT AUTOMOBILE</b>           |
|  |                      | <b>CIRCUIT CULTUREL</b>                |
|  |                      | circuit en roulotte                    |
|  |                      | <b>EMP: RANDONNEE EN ROULOTTE</b>      |
|  |                      | <b>CIRCUIT GASTRONOMIQUE</b>           |
|  |                      | circuit organisé                       |
|  |                      | <b>EMP: CIRCUIT TOURISTIQUE</b>        |
|  |                      | <b>CIRCUIT PEDESTRE</b>                |
|  |                      | <b>CIRCUIT TOURISTIQUE</b>             |
|  |                      | circulation                            |
|  |                      | <b>EMP: TRAFIC</b>                     |
|  | LIBRE                | <b>CIRCULATION DES PERSONNES</b>       |
|  | REGLEMENTATION DE LA | <b>CIRCULATION</b>                     |
|  |                      | <b>CIRQUE</b>                          |
|  |                      | cité de caractère                      |
|  |                      | <b>EMP: CITE HISTORIQUE</b>            |
|  |                      | <b>CITE HISTORIQUE</b>                 |
|  | droit                | civil                                  |
|  |                      | <b>EMP: DROIT PRIVE</b>                |
|  | responsabilité       | civile                                 |

|                    |  |
|--------------------|--|
|                    | <b>EMP: RESPONSABILITE</b>                   |
|                    | <b>classe de mer</b>                         |
|                    | <b>EMP: CLASSE TRANSPLANTEE</b>              |
|                    | <b>classe de nature</b>                      |
|                    | <b>EMP: CLASSE TRANSPLANTEE</b>              |
|                    | <b>classe de neige</b>                       |
|                    | <b>EMP: CLASSE TRANSPLANTEE</b>              |
|                    | <b>CLASSE TRANSPLANTEE</b>                   |
| camping            | <b>classé</b>                                |
|                    | <b>EMP: CAMPING-CARAVANAGE</b>               |
| hôtel              | <b>classé</b>                                |
|                    | <b>EMP: HOTEL DE TOURISME</b>                |
| hôtel non          | <b>classé</b>                                |
|                    | <b>EMP: HOTELLERIE ECONOMIQUE</b>            |
| motel              | <b>classé</b>                                |
|                    | <b>EMP: MOTEL</b>                            |
| SITE               | <b>CLASSE</b>                                |
| terrain de camping | <b>classé</b>                                |
|                    | <b>EMP: TERRAIN DE CAMPING</b>               |
| hôtellerie         | <b>classée</b>                               |
|                    | <b>EMP: HOTEL DE TOURISME</b>                |
| hôtellerie non     | <b>classée</b>                               |
|                    | <b>EMP: HOTELLERIE ECONOMIQUE</b>            |
| résidence          | <b>classée</b>                               |
|                    | <b>EMP: RESIDENCE DE TOURISME</b>            |
| STATION            | <b>CLASSEE</b>                               |
|                    | <b>CLASSEMENT</b>                            |
|                    | <b>clientèle</b>                             |
|                    | <b>EMP: TYPOLOGIE DES VISITEURS</b>          |
| type de            | <b>clientèle</b>                             |
|                    | <b>EMP: TYPOLOGIE DES VISITEURS</b>          |
| FACTEUR            | <b>CLIMAT</b>                                |
| STATION            | <b>CLIMATIQUE</b>                            |
| ZONE               | <b>CLIMATIQUE</b>                            |
|                    | <b>CLIMATIQUE</b>                            |
|                    | <b>CLIMATISATION</b>                         |
|                    | <b>climatisme</b>                            |
|                    | <b>EMP: STATION CLIMATIQUE</b>               |
|                    | <b>climatologie</b>                          |
|                    | <b>EMP: CLIMAT</b>                           |
|                    | <b>CLOITRE</b>                               |
|                    | <b>CLUB</b>                                  |
|                    | <b>CLUB DE GOLF</b>                          |
|                    | <b>CLUB DE LOISIRS</b>                       |
|                    | <b>CLUB DE RANDONNEE</b>                     |
|                    | <b>CLUB DE REMISE EN FORME</b>               |
|                    | <b>CLUB DE SKI</b>                           |
|                    | <b>CLUB DE SPORT</b>                         |
|                    | <b>CLUB DE TENNIS</b>                        |
|                    | <b>club de vacances</b>                      |
|                    | <b>EMP: VILLAGE DE VACANCES</b>              |
|                    | <b>CLUB DE VOILE</b>                         |
|                    | <b>CLUB NAUTIQUE</b>                         |
|                    | <b>CLUB</b>                                  |
|                    | <b>club</b>                                  |
|                    | <b>EMP: BOITE DE NUIT</b>                    |
| BEBE               | <b>CLUB</b>                                  |
| night              | <b>code de la route</b>                      |
|                    | <b>EMP: REGLEMENTATION DE LA CIRCULATION</b> |
| PONEY              | <b>CODE ETHIQUE</b>                          |
|                    | <b>COENTREPRISE</b>                          |
| tourisme           | <b>collectif</b>                             |
|                    | <b>EMP: VOYAGE EN GROUPE</b>                 |
| transport          | <b>collectif</b>                             |
|                    | <b>EMP: TRANSPORT EN COMMUN</b>              |
| VEHICULE           | <b>COLLECTIF AFFRETE</b>                     |
| CONVENTION         | <b>COLLECTION</b>                            |
|                    | <b>COLLECTIVE</b>                            |
|                    | <b>collectivité locale</b>                   |
|                    | <b>EMP: ACTION DES COLLECTIVITES LOCALES</b> |
| ACTION DES         | <b>COLLECTIVITES LOCALES</b>                 |
|                    | <b>colloque</b>                              |
|                    | <b>EMP: CONGRES</b>                          |
|                    | <b>COLOMBIE</b>                              |
|                    | <b>colonie de vacances</b>                   |
|                    | <b>EMP: CENTRE DE VACANCES</b>               |
|                    | <b>combat de coq</b>                         |
|                    | <b>EMP: JEU DE PARI</b>                      |
| SPORT DE           | <b>COMBAT</b>                                |
|                    | <b>Comecon</b>                               |
|                    | <b>EMP: PAYS DU CAEM</b>                     |

|                                    |   |
|------------------------------------|---|
| pays du                            | <b>Comecon</b><br><i>EMP</i> : PAYS DU CAEM   |
| TOURISME                           | <b>COMITE D'ENTREPRISE</b>  |
| QUARTIER                           | <b>COMMEMORATIF</b><br><b>COMMEMORATION</b><br><b>COMMERÇANT</b><br><b>COMMERCE</b><br><b>COMMERCE D'ARTISANAT</b><br><b>COMMERCE D'OCCASION</b><br><b>COMMERCE DE LUXE</b><br><b>COMMERCE DE SOUVENIRS</b><br><b>COMMERCE DES SERVICES</b><br><b>commerce extérieur</b><br><i>EMP</i> : ECHANGES EXTERIEURS<br><b>commerce international</b><br><i>EMP</i> : ECHANGES EXTERIEURS<br><b>COMMERCE</b><br><b>commerce et d'industrie</b><br><i>EMP</i> : CHAMBRE DE COMMERCE<br><b>commercial</b><br><i>EMP</i> : TEMPS PARTAGE<br><b>COMMERCIAL</b><br><b>commercial</b><br><i>EMP</i> : MANIFESTATION COMMERCIALE<br><b>commerciale</b><br><i>EMP</i> : ECHANGES EXTERIEURS<br><b>COMMERCIALE</b><br><b>COMMERCIALE</b><br><b>commerciale</b><br><i>EMP</i> : BARRIERE COMMERCIALE<br><b>COMMERCIALE</b><br><b>COMMERCIALISATION</b><br><b>commercialisé</b><br><i>EMP</i> : HEBERGEMENT MARCHAND<br><b>COMMIS</b><br><b>commis de cuisine</b><br><i>EMP</i> : COMMIS<br><b>commis de restaurant</b><br><i>EMP</i> : COMMIS<br><b>commis de suite</b><br><i>EMP</i> : COMMIS<br><b>commun</b><br><i>EMP</i> : MARCHE UNIQUE EUROPEEN<br><b>COMMUN</b><br><b>communal</b><br><i>EMP</i> : GITE<br><b>communautaire</b><br><i>EMP</i> : DROIT EUROPEEN<br><b>COMMUNAUTAIRE DU TOURISME</b><br><b>COMMUNAUTAIRE</b><br><b>communauté d'accueil</b><br><i>EMP</i> : POPULATION D'ACCUEIL<br><b>Communauté des Etats indépendants</b><br><i>EMP</i> : PAYS DE LA CEI<br><b>communauté réceptrice</b><br><i>EMP</i> : POPULATION D'ACCUEIL<br><b>COMMUNE DE MONTAGNE</b><br><b>COMMUNE LITTORALE</b><br><b>COMMUNE RURALE</b><br><b>COMMUNE TOURISTIQUE</b><br><b>commune</b><br><i>EMP</i> : COENTREPRISE<br><b>communes</b><br><i>EMP</i> : ACTION DES COLLECTIVITES LOCALES<br><b>COMMUNICATION TOURISTIQUE</b><br><b>COMMUNICATION</b><br><b>COMMUNIQUE DE PRESSE</b><br><b>COMORES</b><br><b>COMPACT</b><br><b>compact interactif</b><br><i>EMP</i> : DISQUE OPTIQUE<br><b>COMPAGNIE AERIENNE</b><br><b>COMPAGNIE D'ASSURANCE</b><br><b>COMPAGNIE FERROVIAIRE</b><br><b>COMPAGNIE MARITIME</b><br><b>compétence</b><br><i>EMP</i> : TRANSFERT DES TECHNIQUES<br><b>COMPETITION SPORTIVE</b><br><b>compétition</b><br><i>EMP</i> : COMPETITION SPORTIVE<br><b>COMPETITIVITE</b> |
| CHAMBRE DE chambre de              |   |
| copropriété à bail                 |   |
| DROIT salon                        |   |
| balance                            |   |
| BARRIERE MANIFESTATION restriction |   |
| SOCIETE                            |   |
| hébergement                        |   |
| marché                             |   |
| TRANSPORT EN gîte                  |   |
| droit                              |   |
| POLITIQUE TOURISME                 |   |
| filiale                            |   |
| action des                         |   |
| AGENCE DE                          |   |
| DISQUE disque                      |   |
| transfert de                       |   |
| sport de                           |   |

|   |   |
|---|---|
| PENSION   | <b>COMPLETE</b><br><b>COMPLEXE</b> BALNEAIRE<br><b>COMPLEXE</b> HOTELIER<br><b>COMPLEXE</b> MULTILOISIRS<br><b>COMPLEXE</b> THERMAL<br><b>COMPLEXE</b> TOURISTIQUE<br><b>COMPORTEMENT</b><br><b>comportement</b> d'accueil<br><i>EMP</i> : QUALITE D'ACCUEIL<br><b>COMPORTEMENT</b> TOURISTIQUE   |
| tour tout   | <b>compris</b><br><i>EMP</i> : VOYAGE A FORFAIT<br><b>COMPTABILITE</b><br><b>COMPTE</b> NATIONAL<br><b>COMPTE</b> SATELLITE DU TOURISME<br><b>COMPTE</b> SATELLITE REGIONAL DU TOURISME<br><b>comptes</b> du tourisme<br><i>EMP</i> : COMPTE NATIONAL<br><b>concentration</b> touristique<br><i>EMP</i> : FOYER TOURISTIQUE<br><b>CONCEPTEUR-FORFAITISTE</b><br><b>CONCERT</b><br><b>CONCERT</b><br><b>CONCERT</b><br><b>CONCESSION</b><br><b>CONCIERGE</b><br><b>CONCOURS</b> TOURISTIQUES<br><b>concurrence</b><br><i>EMP</i> : COMPETITIVITE<br><b>conditionné</b><br><i>EMP</i> : CLIMATISATION<br><b>CONDITIONS</b> DE TRAVAIL<br><b>conditions</b> de vie<br><i>EMP</i> : CONSOMMATION DES MENAGES<br><b>CONDUIRE</b><br><b>conduite</b> automobile<br><i>EMP</i> : SPORT AUTOMOBILE<br><b>CONE</b> SUD<br><b>conférence</b><br><i>EMP</i> : CONGRES<br><b>conférence</b><br><i>EMP</i> : DOCUMENT DE REUNION<br><b>conférence</b><br><i>EMP</i> : SALLE DE REUNION<br><b>conférence</b><br><i>EMP</i> : DOCUMENT DE REUNION<br><b>conférence</b><br><i>EMP</i> : VISITE GUIDE<br><b>CONFERENCES</b><br><b>conférencier</b><br><i>EMP</i> : GUIDE DE TOURISME<br><b>conflit</b> armé<br><i>EMP</i> : GUERRE<br><b>conflit</b> social<br><i>EMP</i> : SITUATION SOCIALE<br><b>congé</b> de fin de semaine<br><i>EMP</i> : FIN DE SEMAINE<br><b>CONGE</b> NON REMUNERE<br><b>congé</b> parental d'éducation<br><i>EMP</i> : CONGE NON REMUNERE<br><b>congé</b> sabbatique<br><i>EMP</i> : CONGE NON REMUNERE<br><b>congé</b> scolaire<br><i>EMP</i> : VACANCES SCOLAIRES<br><b>congés</b> payés<br><i>EMP</i> : VACANCES<br><b>CONGES</b> PAYES<br><b>CONGO</b><br><b>CONGO</b> RD<br><b>CONGRES</b><br><b>CONGRES</b><br><b>CONGRES</b><br><b>CONGRES</b><br><b>congrès</b><br><i>EMP</i> : CONGRES<br><b>CONGRES</b><br><b>conjointe</b><br><i>EMP</i> : COENTREPRISE<br><b>CONJONCTURE</b> ECONOMIQUE<br><b>CONJONCTURE</b> POLITIQUE<br><b>CONJONCTURELLE</b> |
| CAFE-SALLE DE   |   |
| PRIX ET   |   |
| air   |   |
| PERMIS DE   |   |
| document de   |   |
| salle de  |   |
| texte de  |   |
| visite  |   |
| CENTRE DE   |   |
| DEVELOPPEMENT DES                                     |   |
| EQUIPEMENT DE<br>PALAIS DE<br>SALLE DE<br>tourisme de |   |
| VILLE DE<br>entreprise                                |   |
| MANIFESTATION   |   |



|                                    |   |
|------------------------------------|---|
| cabinet-<br>société de             | <b>conseil</b><br><i>EMP</i> : BUREAU D'ETUDES<br><b>conseil</b><br><i>EMP</i> : BUREAU D'ETUDES  |
| droits du                          | <b>conservation</b> du patrimoine<br><i>EMP</i> : SAUVEGARDE DU PATRIMOINE  |
| protection du                      | <b>consommateur</b><br><i>EMP</i> : DROIT DE LA CONSOMMATION  |
| ASSOCIATION DE<br>SATISFACTION DES | <b>consommateur</b><br><i>EMP</i> : DROIT DE LA CONSOMMATION<br><b>CONSOMMATEURS</b><br><b>CONSOMMATEURS</b><br><b>CONSOMMATION</b> DES MENAGES<br><b>CONSOMMATION</b> INTERIEURE<br><b>CONSOMMATION</b> INTERNE<br><b>CONSOMMATION</b> NATIONALE<br><b>CONSOMMATION</b> TOURISTIQUE<br><b>CONSOMMATION</b>   |
| DROIT DE LA                        | <b>construction</b> hôtelière<br><i>EMP</i> : EQUIPEMENT HOTELIER   |
| PERMIS DE                          | <b>CONSTRUIRE</b>   |
| RAPPORT DE<br>cabinet de           | <b>CONSULAT</b><br><b>CONSULTANT</b><br><b>consultants</b><br><i>EMP</i> : BUREAU D'ETUDES  |
| formation                          | <b>CONTENTIEUX</b><br><b>continent</b> récepteur<br><i>EMP</i> : TOURISME RECEPTEUR<br><b>continue</b><br><i>EMP</i> : FORMATION PERMANENTE   |
|                                    | <b>CONTRAT</b><br><b>contrat</b> de bail<br><i>EMP</i> : CONTRAT DE LOCATION<br><b>CONTRAT</b> DE CREDIT<br><b>CONTRAT</b> DE LOCATION<br><b>contrat</b> de pays<br><i>EMP</i> : AMENAGEMENT TOURISTIQUE RURAL<br><b>contrat</b> de plan Etat-région<br><i>EMP</i> : PLANIFICATION REGIONALE<br><b>contrat</b> de plan tourisme<br><i>EMP</i> : PLANIFICATION TOURISTIQUE<br><b>contrat</b> de station littorale<br><i>EMP</i> : AMENAGEMENT TOURISTIQUE DU LITTORAL  |
|                                    | <b>contrat</b> de station vallée<br><i>EMP</i> : AMENAGEMENT TOURISTIQUE DE MONTAGNE<br><b>CONTRAT</b> DE TRANSPORT<br><b>CONTRAT</b> DE VENTE<br><b>CONTRAT</b> DE VOYAGE<br><b>contribution</b> du tourisme à l'économie locale<br><i>EMP</i> : TOURISME DANS L'ECONOMIE LOCALE<br><b>CONTROLE</b> DES CHANGES<br><b>contrôle</b> douanier<br><i>EMP</i> : REGLEMENTATION DOUANIERE<br><b>CONTROLE</b> SANITAIRE<br><b>CONVENTION</b> COLLECTIVE<br><b>CONVENTION</b> INTERNATIONALE<br><b>convivialité</b><br><i>EMP</i> : QUALITE D'ACCUEIL |
| ILES                               | <b>COOK</b><br><b>COOPERATION</b> CULTURELLE<br><b>COOPERATION</b> INTERNATIONALE<br><b>coopération</b> technique<br><i>EMP</i> : ASSISTANCE TECHNIQUE<br><b>COOPERATION</b> TOURISTIQUE  |
| SOCIETE                            | <b>COOPERATIVE</b><br><b>copropriété</b> à bail commercial<br><i>EMP</i> : TEMPS PARTAGE<br><b>copropriété</b> améliorée<br><i>EMP</i> : RESIDENCE DE TOURISME  |
| combat de                          | <b>coq</b><br><i>EMP</i> : JEU DE PARI<br><b>COREE</b><br><b>Corée</b> du Nord<br><i>EMP</i> : COREE RDP<br><b>Corée</b> du Sud<br><i>EMP</i> : COREE R<br><b>COREE</b> R<br><b>COREE</b> RDP<br><b>CORNE</b> DE L'AFRIQUE<br><b>CORRESPONDANCE</b>   |

|             |  |
|-------------|--|
| COURS PAR   | <b>CORRESPONDANCE</b>                    |
|             | <b>CORRIDA</b>                           |
|             | <b>CORRUPTION</b>                        |
|             | <b>COSTA RICA</b>                        |
|             | <b>COTE</b>                              |
|             | <b>COTE D'IVOIRE</b>                     |
|             | <b>côte rocheuse</b>                     |
|             | <b>EMP: COTE</b>                         |
|             | <b>côte sableuse</b>                     |
|             | <b>EMP: DUNE</b>                         |
| société     | <b>cotée en Bourse</b>                   |
|             | <b>EMP: SOCIETE ANONYME</b>              |
| gîte        | <b>côtier</b>                            |
|             | <b>EMP: GITE</b>                         |
| secteur     | <b>côtier</b>                            |
|             | <b>EMP: LITTORAL</b>                     |
| sentier     | <b>côtier</b>                            |
|             | <b>EMP: SENTIER LITTORAL</b>             |
| région      | <b>côtière</b>                           |
|             | <b>EMP: LITTORAL</b>                     |
| chasse à    | <b>COUCHETTE</b>                         |
| LONG-       | <b>courre</b>                            |
|             | <b>EMP: CHASSE</b>                       |
|             | <b>COURRIER</b>                          |
|             | <b>COURS</b>                             |
|             | <b>COURS DU SOIR</b>                     |
|             | <b>COURS PAR CORRESPONDANCE</b>          |
|             | <b>COURSE A PIED</b>                     |
|             | <b>course automobile</b>                 |
|             | <b>EMP: COMPETITION SPORTIVE</b>         |
|             | <b>course cycliste</b>                   |
|             | <b>EMP: COMPETITION SPORTIVE</b>         |
|             | <b>course de chevaux</b>                 |
|             | <b>EMP: JEU DE PARI</b>                  |
|             | <b>course de lévriers</b>                |
|             | <b>EMP: JEU DE PARI</b>                  |
|             | <b>course de taureaux</b>                |
|             | <b>EMP: CORRIDA</b>                      |
| champ de    | <b>course</b>                            |
|             | <b>EMP: HIPPODROME</b>                   |
| tourisme de | <b>COURT SEJOUR</b>                      |
|             | <b>court séjour</b>                      |
|             | <b>EMP: COURT SEJOUR</b>                 |
| FORMATION   | <b>COURTE</b>                            |
| loisirs de  | <b>courte durée</b>                      |
|             | <b>EMP: COURT SEJOUR</b>                 |
|             | <b>COUT DE LA VIE</b>                    |
|             | <b>COUT DE PRODUCTION</b>                |
|             | <b>COUT DE SEJOUR</b>                    |
|             | <b>COUT DU VOYAGE</b>                    |
| ANALYSE DES | <b>COUTS</b>                             |
|             | <b>coutume</b>                           |
|             | <b>EMP: TRADITION POPULAIRE</b>          |
| HAUTE       | <b>COUTURE</b>                           |
|             | <b>COUVENT</b>                           |
|             | <b>CREATION D'EMPLOIS</b>                |
|             | <b>CREATION D'ENTREPRISE</b>             |
|             | <b>création d'entreprise touristique</b> |
|             | <b>EMP: CREATION D'ENTREPRISE</b>        |
|             | <b>création de produit touristique</b>   |
|             | <b>EMP: INNOVATION</b>                   |
| AGENCE DE   | <b>CREATION D'EVENEMENT</b>              |
|             | <b>CREDIT-BAIL</b>                       |
|             | <b>CREDIT PUBLIC</b>                     |
|             | <b>CREDIT</b>                            |
|             | <b>CREDIT</b>                            |
|             | <b>CREDIT</b>                            |
|             | <b>crénothérapie</b>                     |
|             | <b>EMP: THERMALISME</b>                  |
|             | <b>CRICKET</b>                           |
|             | <b>CRIMINALITE</b>                       |
|             | <b>crise</b>                             |
|             | <b>EMP: CONJONCTURE POLITIQUE</b>        |
|             | <b>cristallerie</b>                      |
|             | <b>EMP: ARTISANAT</b>                    |
| analyse     | <b>CRITIQUE</b>                          |
|             | <b>critique</b>                          |
|             | <b>EMP: CRITIQUE</b>                     |
| MOTS        | <b>CROATIE</b>                           |
|             | <b>CROISES</b>                           |
|             | <b>CROISIÈRE</b>                         |

|  |  |
|--|--|
|  | <b>CROISIERE A THEME</b>                   |
|  | <b>croisière de plaisance</b>              |
|  | <b>EMP: CROISIERE</b>                      |
|  | <b>croisière fluviale</b>                  |
|  | <b>EMP: TOURISME FLUVIAL</b>               |
|  | <b>croisière maritime</b>                  |
|  | <b>EMP: CROISIERE</b>                      |
| BATEAU DE vedette de   | <b>CROISIERE</b>                           |
|  | <b>croisière</b>                           |
|  | <b>EMP: BATEAU DE CROISIERE</b>            |
|  | <b>CROISSANCE ECONOMIQUE</b>               |
| CYCLO-   | <b>CROQUET</b>                             |
|  | <b>CROSS</b>                               |
|  | <b>csp</b>                                 |
|  | <b>EMP: CATEGORIE SOCIOPROFESSIONNELLE</b> |
|  | <b>CUBA</b>                                |
|  | <b>CUISINE</b>                             |
| CHEF DE commis de  | <b>CUISINE</b>                             |
|  | <b>cuisine</b>                             |
| nouvelle   | <b>EMP: COMMIS</b>                         |
|  | <b>cuisine</b>                             |
|  | <b>EMP: GASTRONOMIE</b>                    |
|  | <b>CUISINIER</b>                           |
|  | <b>cuisson sous vide</b>                   |
|  | <b>EMP: INNOVATION TECHNOLOGIQUE</b>       |
| art  | <b>culinaire</b>                           |
|  | <b>EMP: GASTRONOMIE</b>                    |
|  | <b>culte</b>                               |
|  | <b>EMP: TOURISME CULTUEL</b>               |
| monument   | <b>cultuel</b>                             |
|  | <b>EMP: MONUMENT</b>                       |
| TOURISME manifestation   | <b>CULTUEL</b>                             |
|  | <b>culturelle</b>                          |
|  | <b>EMP: MANIFESTATION RELIGIEUSE</b>       |
|  | <b>CULTURE PHYSIQUE</b>                    |
| CENTRE CIRCUIT échange   | <b>CULTUREL</b>                            |
|  | <b>CULTUREL</b>                            |
|  | <b>culturel</b>                            |
|  | <b>EMP: COOPERATION CULTURELLE</b>         |
| EQUIPEMENT impact  | <b>CULTUREL</b>                            |
|  | <b>culturel</b>                            |
|  | <b>EMP: INCIDENCE DU TOURISME</b>          |
| PATRIMOINE TOURISME ACTION ANIMATION ASSOCIATION COOPERATION MANIFESTATION PRATIQUE vacances | <b>CULTUREL</b>                            |
|  | <b>CULTUREL</b>                            |
|  | <b>CULTURELLE</b>                          |
|  | <b>CULTURELLE</b>                          |
|  | <b>CULTURELLE</b>                          |
|  | <b>CULTURELLE</b>                          |
|  | <b>CULTURELLE</b>                          |
|  | <b>CULTURELLE</b>                          |
|  | <b>CULTURELLE</b>                          |
|  | <b>culturelles</b>                         |
|  | <b>EMP: TOURISME CULTUREL</b>              |
| LOISIRS  | <b>CULTURELS</b>                           |
|  | <b>culturisme</b>                          |
|  | <b>EMP: CULTURE PHYSIQUE</b>               |
| ETABLISSEMENT DE station de  | <b>CURE</b>                                |
|  | <b>CURE</b>                                |
|  | <b>cure</b>                                |
|  | <b>EMP: STATION THERMALE</b>               |
| European   | <b>CURISTE</b>                             |
|  | <b>currency unit</b>                       |
|  | <b>EMP: EURO</b>                           |
| PISTE  | <b>CYBERCAFE</b>                           |
|  | <b>CYCLABLE</b>                            |
|  | <b>cycle de vie</b>                        |
|  | <b>EMP: ESPERANCE DE VIE</b>               |
|  | <b>CYCLISME</b>                            |
|  | <b>cycliste</b>                            |
|  | <b>EMP: COMPETITION SPORTIVE</b>           |
| RANDONNEE SENTIER  | <b>CYCLISTE</b>                            |
|  | <b>CYCLISTE</b>                            |
|  | <b>CYCLO-CROSS</b>                         |
|  | <b>CYCLONE</b>                             |
|  | <b>CYCLOTOURISME</b>                       |
|  | <b>Dahomey</b>                             |
|  | <b>EMP: BENIN</b>                          |
|  | <b>dancing</b>                             |
|  | <b>EMP: BAL</b>                            |
| investissement des résidents   | <b>DANEMARK</b>                            |
|  | <b>dans leur pays</b>                      |
|  | <b>EMP: INVESTISSEMENT TOURISTIQUE</b>     |

|                                      |   |
|--------------------------------------|---|
| place du tourisme                    | <b>dans</b> l'économie<br><i>EMP</i> : TOURISME DANS L'ECONOMIE NATIONALE                             |
| TOURISME                             | <b>DANS</b> L'ECONOMIE LOCALE   |
| TOURISME                             | <b>DANS</b> L'ECONOMIE MONDIALE   |
| TOURISME                             | <b>DANS</b> L'ECONOMIE NATIONALE  |
| TOURISME                             | <b>DANS</b> L'ECONOMIE REGIONALE  |
|                                      | <b>DANSE</b>  |
|                                      | <b>DANSE</b> ACROBATIQUE  |
|                                      | <b>DANSE</b> FOLKLORIQUE  |
|                                      | <b>DANSE</b>  |
|                                      | <b>DANSE</b>  |
| FESTIVAL DE LA<br>PISTE DE<br>BRUNEI | <b>DARUSSALAM</b>   |
|                                      | <b>débit</b> de boissons<br><i>EMP</i> : CAFE   |
|                                      | <b>DECENTRALISATION</b>   |
|                                      | <b>DECHET</b>   |
|                                      | <b>DECHET</b> NUCLEAIRE   |
| GESTION DES                          | <b>DECHETS</b>  |
|                                      | <b>DECLARATION</b>  |
|                                      | <b>DECLASSEMENT</b>   |
|                                      | <b>DECONCENTRATION</b>  |
|                                      | <b>décoration</b><br><i>EMP</i> : PRIX ET CONCOURS TOURISTIQUES                                       |
|                                      | <b>découverte</b> de la nature<br><i>EMP</i> : TOURISME DE NATURE                                     |
|                                      | <b>découverte</b> sous-marine<br><i>EMP</i> : PLONGEE SOUS-MARINE                                     |
| TOURISME DE                          | <b>DECOUVERTE</b> ECONOMIQUE  |
|                                      | <b>dédommagement</b><br><i>EMP</i> : INDEMNISATION  |
|                                      | <b>DEFAILLANCE</b> D'ENTREPRISE   |
|                                      | <b>défense</b> de l'environnement<br><i>EMP</i> : PROTECTION DE L'ENVIRONNEMENT                       |
|                                      | <b>DEFILE</b>   |
|                                      | <b>DEFINITION</b>   |
|                                      | <b>DEFINITION</b>   |
| TELEVISION HAUTE                     | <b>DEFORESTATION</b>  |
|                                      | <b>DEGRADATION</b>  |
|                                      | <b>délassement</b><br><i>EMP</i> : OISIVETE   |
|                                      | <b>DELINQUANCE</b>  |
|                                      | <b>DELTAPLANE</b>   |
|                                      | <b>DEMANDE</b> DE PROJET  |
|                                      | <b>demande</b> touristique<br><i>EMP</i> : CONSOMMATION TOURISTIQUE                                   |
|                                      | <b>DEMI-PENSION</b>   |
| REPUBLIQUE                           | <b>DEMOCRATIQUE</b> ALLEMANDE   |
|                                      | <b>DEMOGRAPHIE</b>  |
|                                      | <b>dentelle</b><br><i>EMP</i> : ARTISANAT   |
|                                      | <b>départ</b> à l'étranger<br><i>EMP</i> : TOURISME EMETTEUR  |
|                                      | <b>DEPART</b> EN VACANCES   |
|                                      | <b>départ</b><br><i>EMP</i> : TOURISME EMETTEUR   |
|                                      | <b>dépense</b> des touristes étrangers<br><i>EMP</i> : RECETTE DU TOURISME INTERNATIONAL              |
|                                      | <b>dépense</b> des touristes nationaux à l'étranger<br><i>EMP</i> : DEPENSE DU TOURISME INTERNATIONAL |
|                                      | <b>DEPENSE</b> DU TOURISME INTERNATIONAL  |
|                                      | <b>dépenses</b> des ménages<br><i>EMP</i> : CONSOMMATION DES MENAGES                                  |
|                                      | <b>dépenses</b> des résidents<br><i>EMP</i> : CONSOMMATION NATIONALE                                  |
|                                      | <b>déplacement</b> de fin de semaine<br><i>EMP</i> : FIN DE SEMAINE                                   |
|                                      | <b>déplacement</b> professionnel<br><i>EMP</i> : VOYAGE D'AFFAIRES                                    |
|                                      | <b>déplacement</b> touristique<br><i>EMP</i> : FLUX TOURISTIQUE                                       |
|                                      | <b>DEPLIANT</b> TOURISTIQUE   |
|                                      | <b>DEPOPULATION</b>   |
|                                      | <b>DEREGLEMENTATION</b>   |
|                                      | <b>DEREGLEMENTATION</b> AERIENNE  |
|                                      | <b>dérégulation</b><br><i>EMP</i> : DEREGLEMENTATION  |
|                                      | <b>désaisonnalité</b><br><i>EMP</i> : SAISONNALITE  |
|                                      | <b>DESCRIPTIF</b> DU PROJET   |
|                                      | <b>désert</b>   |

|                    |   |
|--------------------|---|
|                    | <i>EMP</i> : REGION ARIDE                 |
|                    | <b>DESERTIFICATION</b>                    |
|                    | <b>desserte</b>                           |
|                    | <i>EMP</i> : LIAISON                      |
|                    | <b>DESSIN</b>                             |
|                    | <b>DESSIN ANIME</b>                       |
|                    | <b>DESSINEE</b>                           |
| BANDE              | <b>destination</b> de vacances            |
|                    | <i>EMP</i> : LIEU DE SEJOUR               |
| pays de            | <b>destination</b>                        |
| PRINCIPALES        | <i>EMP</i> : TOURISME RECEPTEUR           |
|                    | <b>DESTINATIONS MONDIALES</b>             |
|                    | <b>DETAXE</b>                             |
|                    | <b>DETAXE A L'EXPORTATION</b>             |
|                    | <b>détente</b>                            |
|                    | <i>EMP</i> : OISIVETE                     |
|                    | <b>détroit</b>                            |
|                    | <i>EMP</i> : COTE                         |
|                    | <b>DEUX-ROUES</b>                         |
|                    | <b>DEVALUATION</b>                        |
| PAYS               | <b>DEVELOPPE</b>                          |
|                    | <b>DEVELOPPEMENT DES CONGES PAYES</b>     |
|                    | <b>DEVELOPPEMENT DURABLE</b>              |
|                    | <b>développement</b> soutenable           |
|                    | <i>EMP</i> : DEVELOPPEMENT DURABLE        |
|                    | <b>développement</b> tenable              |
|                    | <i>EMP</i> : DEVELOPPEMENT DURABLE        |
|                    | <b>développement</b> touristique durable  |
|                    | <i>EMP</i> : TOURISME DURABLE             |
| MAITRISE DU        | <b>DEVELOPPEMENT</b>                      |
| PAYS EN            | <b>DEVELOPPEMENT</b>                      |
| plan de            | <b>développement</b>                      |
|                    | <i>EMP</i> : PLANIFICATION                |
| plan de            | <b>développement</b> économique et social |
|                    | <i>EMP</i> : PLANIFICATION                |
| plan de            | <b>développement</b> touristique          |
|                    | <i>EMP</i> : PLANIFICATION TOURISTIQUE    |
| POLE DE            | <b>DEVELOPPEMENT TOURISTIQUE</b>          |
| PROJET DE          | <b>DEVELOPPEMENT</b>                      |
|                    | <b>DEVISE</b>                             |
|                    | <b>DIAPOSITIVE</b>                        |
|                    | <b>DICTIONNAIRE</b>                       |
| repas              | <b>diététique</b>                         |
|                    | <i>EMP</i> : REPAS SPECIAL                |
|                    | <b>DIPLOME</b>                            |
|                    | <b>DIRECT</b>                             |
|                    | <b>DIRECT</b>                             |
|                    | <b>DIRECT A L'ETRANGER</b>                |
|                    | <b>DIRECT DE L'ETRANGER</b>               |
|                    | <b>DIRECT</b>                             |
|                    | <b>DIRECTEUR D'HOTEL-RESTAURANT</b>       |
|                    | <b>DIRECTEUR D'OFFICE DE TOURISME</b>     |
|                    | <b>DIRECTEUR DE STATION</b>               |
|                    | <b>dirigeable</b>                         |
|                    | <i>EMP</i> : AEROSTAT                     |
|                    | <b>DISCOTHEQUE</b>                        |
|                    | <b>DISCOURS</b>                           |
|                    | <b>DISQUE COMPACT</b>                     |
|                    | <b>disque</b> compact interactif          |
|                    | <i>EMP</i> : DISQUE OPTIQUE               |
|                    | <b>DISQUE OPTIQUE</b>                     |
|                    | <b>distracted</b>                         |
|                    | <i>EMP</i> : LOISIRS                      |
|                    | <b>DISTRIBUTION</b>                       |
| Systeme mondial de | <b>distribution</b>                       |
|                    | <i>EMP</i> : GDS                          |
| agence de voyages  | <b>distributrice</b>                      |
|                    | <i>EMP</i> : AGENCE DE VOYAGES            |
|                    | <b>divertissement</b>                     |
|                    | <i>EMP</i> : LOISIRS                      |
|                    | <b>DJIBOUTI</b>                           |
|                    | <b>doctorat</b>                           |
|                    | <i>EMP</i> : DIPLOME                      |
|                    | <b>DOCUMENT AUDIOVISUEL</b>               |
|                    | <b>document</b> de conférence             |
|                    | <i>EMP</i> : DOCUMENT DE REUNION          |
|                    | <b>DOCUMENT DE REFERENCE</b>              |
|                    | <b>DOCUMENT DE REUNION</b>                |
|                    | <b>DOCUMENT DE TRAVAIL</b>                |
|                    | <b>DOCUMENT PRIMAIRE</b>                  |
|                    | <b>DOCUMENT SECONDAIRE</b>                |

|                           |                                      |
|---------------------------|--------------------------------------|
|                           | <b>DOCUMENTAIRE</b>                  |
|                           | <b>documentaire</b> touristique      |
|                           | <b>EMP:</b> FILM TOURISTIQUE         |
| DOSSIER                   | <b>DOCUMENTAIRE</b>                  |
|                           | <b>DOCUMENTATION</b> DE VOYAGE       |
|                           | <b>DOCUMENTATION</b> TOURISTIQUE     |
| CENTRE DE                 | <b>DOCUMENTATION</b>                 |
|                           | <b>DOMAINE</b> DE CHASSE             |
|                           | <b>DOMAINE</b> SKIABLE               |
| RESTAURATION A            | <b>DOMICILE</b>                      |
| REPUBLIQUE                | <b>DOMINICAINE</b>                   |
|                           | <b>DOMINIQUE</b>                     |
| BANQUE DE                 | <b>DONNEES</b>                       |
| BASE DE                   | <b>DONNEES</b>                       |
|                           | <b>DOSSIER</b> DOCUMENTAIRE          |
|                           | <b>dotation</b>                      |
|                           | <b>EMP:</b> FINANCEMENT PUBLIC       |
|                           | <b>douane</b>                        |
|                           | <b>EMP:</b> REGLEMENTATION DOUANIERE |
| DROIT DE                  | <b>DOUANE</b>                        |
| contrôle                  | <b>douanier</b>                      |
|                           | <b>EMP:</b> REGLEMENTATION DOUANIERE |
| facilité                  | <b>douanière</b>                     |
|                           | <b>EMP:</b> DETAXE                   |
| formalité                 | <b>douanière</b>                     |
|                           | <b>EMP:</b> REGLEMENTATION DOUANIERE |
| franchise                 | <b>douanière</b>                     |
|                           | <b>EMP:</b> DETAXE                   |
| REGLEMENTATION            | <b>DOUANIERE</b>                     |
| tolérance                 | <b>douanière</b>                     |
|                           | <b>EMP:</b> DETAXE                   |
| CHAMBRE                   | <b>DOUBLE</b>                        |
|                           | <b>douche</b>                        |
|                           | <b>EMP:</b> EQUIPEMENT SANITAIRE     |
|                           | <b>drogue</b>                        |
|                           | <b>EMP:</b> TOXICOMANIE              |
|                           | <b>droit</b> administratif           |
|                           | <b>EMP:</b> DROIT PUBLIC             |
|                           | <b>droit</b> civil                   |
|                           | <b>EMP:</b> DROIT PRIVE              |
|                           | <b>DROIT</b> COMMERCIAL              |
|                           | <b>droit</b> communautaire           |
|                           | <b>EMP:</b> DROIT EUROPEEN           |
|                           | <b>DROIT</b> D'ACCES                 |
|                           | <b>DROIT</b> DE DOUANE               |
|                           | <b>DROIT</b> DE L'URBANISME          |
|                           | <b>DROIT</b> DE LA CONSOMMATION      |
|                           | <b>DROIT</b> DE PASSAGE              |
|                           | <b>DROIT</b> DU TOURISME             |
|                           | <b>DROIT</b> DU TRAVAIL              |
|                           | <b>DROIT</b> EUROPEEN                |
|                           | <b>DROIT</b> INTERNATIONAL           |
|                           | <b>DROIT</b> PENAL                   |
|                           | <b>DROIT</b> PRIVE                   |
|                           | <b>DROIT</b> PUBLIC                  |
|                           | <b>DROITS</b> DE L'HOMME             |
|                           | <b>droits</b> des vacanciers         |
|                           | <b>EMP:</b> DROIT DE LA CONSOMMATION |
|                           | <b>droits</b> du consommateur        |
|                           | <b>EMP:</b> DROIT DE LA CONSOMMATION |
| espace                    | <b>dunaire</b>                       |
|                           | <b>EMP:</b> DUNE                     |
| massif                    | <b>dunaire</b>                       |
|                           | <b>EMP:</b> DUNE                     |
|                           | <b>DUNE</b>                          |
| INDICATEUR DE             | <b>DURABILITE</b> EN TOURISME        |
| DEVELOPPEMENT             | <b>DURABLE</b>                       |
| développement touristique | <b>durable</b>                       |
|                           | <b>EMP:</b> TOURISME DURABLE         |
| TOURISME                  | <b>DURABLE</b>                       |
|                           | <b>DUREE</b> DE SEJOUR               |
|                           | <b>durée</b> de vie                  |
|                           | <b>EMP:</b> ESPERANCE DE VIE         |
|                           | <b>durée</b> des vacances            |
|                           | <b>EMP:</b> DUREE DE SEJOUR          |
|                           | <b>durée</b> du travail              |
|                           | <b>EMP:</b> TEMPS DE TRAVAIL         |
| loisirs de courte         | <b>durée</b>                         |
|                           | <b>EMP:</b> COURT SEJOUR             |
|                           | <b>duty</b> free shop                |
|                           | <b>EMP:</b> BOUTIQUE HORS TAXES      |

|                               |  |
|-------------------------------|--|
| CHUTE D'                      | EAU DE BAINADE                                     |
| PLAN D'                       | EAU THERMALE                                       |
| plan d'                       | EAU  |
|                               | eau aménagé  |
|                               | <i>EMP</i> : PLAN D'EAU DE LOISIRS                 |
| PLAN D'                       | EAU DE LOISIRS                                     |
| POLLUTION DE L'               | EAU  |
| TEMPERATURE DE L'             | EAU  |
|                               | EAUX INTERIEURES                                   |
|                               | eaux navigables                                    |
|                               | <i>EMP</i> : VOIE NAVIGABLE                        |
| VILLE D'                      | EAUX   |
|                               | ébénisterie  |
|                               | <i>EMP</i> : ARTISANAT                             |
|                               | échange culturel                                   |
|                               | <i>EMP</i> : COOPERATION CULTURELLE                |
|                               | ECHANGE D'APPARTEMENTS                             |
|                               | échange d'étudiants                                |
|                               | <i>EMP</i> : ECHANGE INTERNATIONAL DE JEUNES       |
|                               | ECHANGE D'INFORMATIONS                             |
|                               | ECHANGE INTERNATIONAL DE JEUNES                    |
|                               | échange  |
|                               | <i>EMP</i> : TEMPS PARTAGE                         |
| bourse d'                     | ECHANGES EXTERIEURS                                |
|                               | ECHANGES   |
| LIBERALISATION DES            |  |
|                               | école de ski                                       |
|                               | <i>EMP</i> : CLUB DE SKI                           |
|                               | ECOLE DE TOURISME                                  |
|                               | école de voile                                     |
|                               | <i>EMP</i> : CLUB DE VOILE                         |
|                               | ECOLE HOTELIERE                                    |
|                               | ECOLE PRIVEE                                       |
|                               | ECOLE PUBLIQUE                                     |
|                               | école  |
|                               | <i>EMP</i> : CLUB NAUTIQUE                         |
|                               | ECOLOGIE DU TOURISME                               |
|                               | ECOLOGIQUE   |
|                               | ECOMUSEE   |
|                               | ECONOME  |
|                               | ECONOMIE DU TOURISME                               |
|                               | économie mondiale                                  |
|                               | <i>EMP</i> : CONJONCTURE ECONOMIQUE                |
|                               | économie nationale                                 |
|                               | <i>EMP</i> : CONJONCTURE ECONOMIQUE                |
| contribution du tourisme à l' | économie locale                                    |
|                               | <i>EMP</i> : TOURISME DANS L'ECONOMIE LOCALE       |
| place du tourisme dans l'     | économie   |
|                               | <i>EMP</i> : TOURISME DANS L'ECONOMIE NATIONALE    |
|                               | ECONOMIE MIXTE                                     |
|                               | ECONOMIE LOCALE                                    |
|                               | ECONOMIE MONDIALE                                  |
|                               | ECONOMIE NATIONALE                                 |
|                               | ECONOMIE REGIONALE                                 |
|                               | ECONOMIQUE   |
|                               | économique   |
|                               | <i>EMP</i> : INCIDENCE DU TOURISME                 |
|                               | ECONOMIQUE   |
|                               | ECONOMIQUE   |
|                               | économique   |
|                               | <i>EMP</i> : ANALYSE ECONOMIQUE                    |
|                               | ECONOMIQUE   |
|                               | ECONOMIQUE   |
|                               | économique   |
|                               | <i>EMP</i> : INCIDENCE DU TOURISME                 |
|                               | économique du tourisme                             |
|                               | <i>EMP</i> : COMPTE NATIONAL                       |
| observation                   | économique régionale                               |
| observation                   | <i>EMP</i> : COMPTE SATELLITE REGIONAL DU TOURISME |
|                               | économique   |
|                               | <i>EMP</i> : CONJONCTURE ECONOMIQUE                |
| plan de développement         | économique et social                               |
|                               | <i>EMP</i> : PLANIFICATION                         |
|                               | ECONOMIQUE   |
|                               | économique du tourisme                             |
|                               | <i>EMP</i> : RESEAU D'INFORMATION                  |
| RECESSION                     | économique du tourisme                             |
| réseau d'information          | <i>EMP</i> : INCIDENCE DU TOURISME                 |
|                               | ECONOMIQUE   |
| retombée                      | ECONOMIQUE ET MONETAIRE                            |
| TOURISME DE DECOUVERTE        |  |
| UNION                         |  |

|                   |                                     |
|-------------------|-------------------------------------|
|                   | <b>Ecosse</b>                       |
|                   | <b>EMP: ROYAUME-UNI</b>             |
|                   | <b>ECOSYSTEME</b>                   |
|                   | <b>ECOSYSTEME FRAGILE</b>           |
|                   | <b>ECOTOURISME</b>                  |
|                   | <b>ECOUTE DE LA MUSIQUE</b>         |
|                   | <b>écu</b>                          |
|                   | <b>EMP: EURO</b>                    |
| séjour            | <b>éducatif</b>                     |
|                   | <b>EMP: VOYAGE DE FORMATION</b>     |
| voyage            | <b>éducatif</b>                     |
|                   | <b>EMP: TOURISME DE FORMATION</b>   |
| LOISIRS           | <b>EDUCATIFS</b>                    |
|                   | <b>EDUCATION DU TOURISTE</b>        |
| congé parental d' | <b>éducation</b>                    |
|                   | <b>EMP: CONGE NON REMUNERE</b>      |
|                   | <b>effet du tourisme</b>            |
|                   | <b>EMP: INCIDENCE DU TOURISME</b>   |
|                   | <b>EGLISE</b>                       |
|                   | <b>EGYPTE</b>                       |
|                   | <b>EL SALVADOR</b>                  |
|                   | <b>ELABORATION DE PROJET</b>        |
|                   | <b>ELASTICITE DES PRIX</b>          |
| CENTRALE          | <b>ELECTRIQUE</b>                   |
|                   | <b>émaux</b>                        |
|                   | <b>EMP: ARTISANAT</b>               |
|                   | <b>embauche</b>                     |
|                   | <b>EMP: RECRUTEMENT</b>             |
|                   | <b>embouteillage</b>                |
|                   | <b>EMP: ENCOMBREMENT</b>            |
| marché            | <b>émetteur</b>                     |
|                   | <b>EMP: TOURISME EMETTEUR</b>       |
| pays              | <b>émetteur</b>                     |
|                   | <b>EMP: TOURISME EMETTEUR</b>       |
| TOURISME          | <b>EMETTEUR</b>                     |
|                   | <b>EMEUTE</b>                       |
|                   | <b>émigration</b>                   |
|                   | <b>EMP: MIGRATION</b>               |
|                   | <b>EMIRATS ARABES UNIS</b>          |
|                   | <b>EMPLOI</b>                       |
|                   | <b>emploi à mi-temps</b>            |
|                   | <b>EMP: TRAVAIL A TEMPS PARTIEL</b> |
|                   | <b>EMPLOI DIRECT</b>                |
|                   | <b>EMPLOI INDUIT</b>                |
|                   | <b>EMPLOI SAISONNIER</b>            |
|                   | <b>emploi touristique</b>           |
|                   | <b>EMP: EMPLOI</b>                  |
| bassin d'         | <b>emploi</b>                       |
|                   | <b>EMP: MARCHE DU TRAVAIL</b>       |
| FORMATION ET      | <b>EMPLOI</b>                       |
| gisement d'       | <b>emploi</b>                       |
|                   | <b>EMP: MARCHE DU TRAVAIL</b>       |
| CREATION D'       | <b>EMPLOIS</b>                      |
| SUPPRESSION D'    | <b>EMPLOIS</b>                      |
|                   | <b>EMPLOYE</b>                      |
| REPAS A           | <b>EMPLOYE DU HALL</b>              |
| TOURISME          | <b>EMPORTER</b>                     |
|                   | <b>ENCLAVE</b>                      |
|                   | <b>ENCOMBREMENT</b>                 |
|                   | <b>ENCYCLOPEDIE</b>                 |
| tourisme de week- | <b>end</b>                          |
|                   | <b>EMP: FIN DE SEMAINE</b>          |
| week-             | <b>end</b>                          |
|                   | <b>EMP: FIN DE SEMAINE</b>          |
|                   | <b>enduro</b>                       |
|                   | <b>EMP: COMPETITION SPORTIVE</b>    |
| EQUIPEMENT        | <b>ENERGETIQUE</b>                  |
| patrimoine        | <b>énergétique</b>                  |
|                   | <b>EMP: EQUIPEMENT ENERGETIQUE</b>  |
|                   | <b>énergie</b>                      |
|                   | <b>EMP: EQUIPEMENT ENERGETIQUE</b>  |
|                   | <b>ENFANT</b>                       |
|                   | <b>ENFANT</b>                       |
|                   | <b>ENFANT</b>                       |
|                   | <b>ENFANTS</b>                      |
|                   | <b>ENFANTS</b>                      |
|                   | <b>ENFANTS</b>                      |
|                   | <b>ENFANTS</b>                      |
|                   | <b>ENFANTS</b>                      |
|                   | <b>enfants</b>                      |
|                   | <b>EMP: GITE</b>                    |
| HEBERGEMENT POUR  | <b>ENFANTS</b>                      |



|                     |  |
|---------------------|--|
|                     | enneigement                                |
|                     | <i>EMP</i> : NEIGE                         |
|                     | ENQUETE                                    |
|                     | ENREGISTREMENT CINEMATOGRAPHIQUE           |
|                     | ENREGISTREMENT SONORE                      |
|                     | ENREGISTREMENT VIDEO                       |
|                     | ENSEIGNEMENT DU TOURISME                   |
|                     | ENSEIGNEMENT SECONDAIRE                    |
|                     | ENSEIGNEMENT SUPERIEUR                     |
|                     | enseignement touristique                   |
|                     | <i>EMP</i> : ENSEIGNEMENT DU TOURISME      |
| ETABLISSEMENT D'    | ENSEIGNEMENT                               |
| licence d'          | enseignement                               |
|                     | <i>EMP</i> : DIPLOME                       |
| maîtrise d'         | enseignement                               |
|                     | <i>EMP</i> : DIPLOME                       |
|                     | ensolement                                 |
|                     | <i>EMP</i> : SOLEIL                        |
|                     | entreprise conjointe                       |
|                     | <i>EMP</i> : COENTREPRISE                  |
|                     | entreprise en participation                |
|                     | <i>EMP</i> : COENTREPRISE                  |
|                     | ENTREPRISE ETRANGERE                       |
|                     | entreprise internationale                  |
|                     | <i>EMP</i> : MULTINATIONALE                |
|                     | entreprise multinationale                  |
|                     | <i>EMP</i> : MULTINATIONALE                |
|                     | ENTREPRISE PRIVEE                          |
|                     | ENTREPRISE PUBLIQUE                        |
|                     | ENTREPRISE TOURISTIQUE                     |
|                     | entreprise                                 |
|                     | <i>EMP</i> : FINANCEMENT TOURISTIQUE       |
|                     | ENTREPRISE                                 |
|                     | ENTREPRISE                                 |
|                     | ENTREPRISE                                 |
|                     | entreprise touristique                     |
|                     | <i>EMP</i> : CREATION D'ENTREPRISE         |
|                     | ENTREPRISE                                 |
|                     | entreprise                                 |
|                     | <i>EMP</i> : DEFAILLANCE D'ENTREPRISE      |
| DEFAILLANCE D'      | entreprise                                 |
| fermeture d'        | <i>EMP</i> : DEFAILLANCE D'ENTREPRISE      |
| management d'       | entreprise                                 |
|                     | <i>EMP</i> : GESTION                       |
| mécénat d'          | entreprise                                 |
|                     | <i>EMP</i> : MECENAT                       |
| suppression d'      | entreprise                                 |
|                     | <i>EMP</i> : DEFAILLANCE D'ENTREPRISE      |
| financement des     | entreprises                                |
|                     | <i>EMP</i> : FINANCEMENT TOURISTIQUE       |
| PETITES ET MOYENNES | ENTREPRISES                                |
| revenu des          | entreprises                                |
|                     | <i>EMP</i> : CHIFFRE D'AFFAIRES            |
|                     | ENTRETIEN                                  |
|                     | environnement                              |
|                     | <i>EMP</i> : PROTECTION DE L'ENVIRONNEMENT |
| défense de l'       | environnement                              |
|                     | <i>EMP</i> : PROTECTION DE L'ENVIRONNEMENT |
| politique de l'     | environnement                              |
|                     | <i>EMP</i> : PROTECTION DE L'ENVIRONNEMENT |
| préservation de l'  | environnement                              |
|                     | <i>EMP</i> : PROTECTION DE L'ENVIRONNEMENT |
| PROTECTION DE L'    | ENVIRONNEMENT                              |
|                     | épée                                       |
|                     | <i>EMP</i> : ESCRIME                       |
|                     | EPIDEMIE                                   |
|                     | EQUATEUR                                   |
|                     | EQUATORIALE                                |
|                     | EQUESTRE                                   |
|                     | équestre                                   |
|                     | <i>EMP</i> : CENTRE EQUESTRE               |
|                     | équestre                                   |
|                     | <i>EMP</i> : RELAIS EQUESTRE               |
|                     | EQUESTRE                                   |
|                     | EQUESTRE                                   |
|                     | EQUESTRE                                   |
|                     | EQUESTRE                                   |
|                     | EQUESTRE                                   |
|                     | EQUILIBRE ECOLOGIQUE                       |
|                     | EQUIPEMENT AQUARECREATIF                   |
|                     | EQUIPEMENT CULTUREL                        |
|                     | EQUIPEMENT DE CAMPING CARAVANAGE           |
|                     | EQUIPEMENT DE CONGRES                      |
| GUINEE              |  |
| CENTRE              |  |
| ferme               |  |
|                     |  |
| gîte                |  |
| RANDONNEE           |  |
| RELAIS              |  |
| SENTIER             |  |
| SPORT               |  |
| TOURISME            |  |

|                   |  |
|-------------------|--|
|                   | <p><b>EQUIPEMENT DE LOISIRS</b><br/> <b>EQUIPEMENT DE MONTAGNE</b><br/> <b>EQUIPEMENT DE SANTE</b><br/> <b>EQUIPEMENT DE SPORT</b><br/> <b>EQUIPEMENT DU LITTORAL</b><br/> <b>EQUIPEMENT ENERGETIQUE</b><br/> <b>EQUIPEMENT HOTELIER</b><br/> <b>EQUIPEMENT HYDROTHERAPIQUE</b><br/> <b>équipement multifonction</b><br/> <i>EMP</i>: EQUIPEMENT TOURISTIQUE MULTIFONCTION<br/> <b>EQUIPEMENT NAUTIQUE</b><br/> <b>EQUIPEMENT RURAL</b><br/> <b>EQUIPEMENT SANITAIRE</b><br/> <b>EQUIPEMENT TOURISTIQUE</b><br/> <b>EQUIPEMENT TOURISTIQUE MULTIFONCTION</b><br/> <b>équipements</b><br/> <i>EMP</i>: FINANCEMENT TOURISTIQUE</p>  |
| financement des   |  |
| FREQUENTATION DES | <p><b>EQUIPEMENTS</b><br/> <b>EQUITATION</b><br/> <b>EROSION</b><br/> <b>ERUPTION VOLCANIQUE</b><br/> <b>ERYTHREE</b><br/> <b>ESCALADE</b><br/> <b>ESCALE</b><br/> <b>escale</b><br/> <i>EMP</i>: TRANSIT<br/> <b>ESCRIME</b><br/> <b>espace de loisirs</b><br/> <i>EMP</i>: EQUIPEMENT DE LOISIRS<br/> <b>espace dunaire</b><br/> <i>EMP</i>: DUNE<br/> <b>espace périurbain</b><br/> <i>EMP</i>: VILLE<br/> <b>ESPACE PROTEGE</b><br/> <b>ESPACE RURAL</b><br/> <b>espace sous-marin</b><br/> <i>EMP</i>: ESPACE SUBAQUATIQUE<br/> <b>ESPACE SUBAQUATIQUE</b><br/> <b>espace urbain</b><br/> <i>EMP</i>: VILLE<br/> <b>espace vert</b><br/> <i>EMP</i>: ESPACE RURAL<br/> <b>ESPACE VERT URBAIN</b><br/> <b>ESPACE RURAL</b><br/> <b>espace rural</b><br/> <i>EMP</i>: PROTECTION DE LA NATURE</p> |
| tourisme d'       |  |
| AMENAGEMENT DE L' |  |
| protection de l'  | <p><b>ESPAÑE</b><br/> <b>espèce menacée</b><br/> <i>EMP</i>: ESPECE PROTEGEE<br/> <b>ESPECE PROTEGEE</b><br/> <b>ESPERANCE DE VIE</b><br/> <b>essence</b><br/> <i>EMP</i>: PRIX DU CARBURANT<br/> <b>ESSENCE SANS PLOMB</b><br/> <b>EST</b><br/> <b>EST</b><br/> <b>Est asiatique</b><br/> <i>EMP</i>: ASIE DU SUD-EST<br/> <b>estivants</b><br/> <i>EMP</i>: VACANCIER</p>  |
| AFRIQUE DE L'     |  |
| ASIE DU SUD-      |  |
| Sud-              |  |
| RSS D'            | <p><b>ESTONIE</b><br/> <b>ESTONIE</b><br/> <b>ETABLISSEMENT D'ENSEIGNEMENT</b><br/> <b>ETABLISSEMENT DE CURE</b><br/> <b>établissement de remise en forme</b><br/> <i>EMP</i>: CLUB DE REMISE EN FORME<br/> <b>établissement de thalassothérapie</b><br/> <i>EMP</i>: CENTRE DE THALASSOTHERAPIE<br/> <b>établissement thermal</b><br/> <i>EMP</i>: ETABLISSEMENT DE CURE<br/> <b>ETALEMENT DES VACANCES</b><br/> <b>ETANG</b><br/> <b>étape</b><br/> <i>EMP</i>: GITE</p>   |
| gîte d'           |  |
| action de l'      | <p><b>ETAT ARABE</b><br/> <b>ETAT BALTIQUE</b><br/> <b>ETAT DU CAUCASE</b><br/> <b>ETAT DU GOLFE</b><br/> <b>Etat</b><br/> <i>EMP</i>: POLITIQUE DU TOURISME</p>   |
| aide de l'        | <p><b>Etat</b></p>   |

|                                      |   |
|--------------------------------------|---|
| contrat de plan                      | <b>EMP: FINANCEMENT PUBLIC</b>                    |
| PETIT                                | Etat-région                                       |
| Communauté des                       | <b>EMP: PLANIFICATION REGIONALE</b>               |
| SKI D'                               | <b>ETAT</b>                                       |
| tourisme d'                          | <b>ETATS-UNIS</b>                                 |
| UNIVERSITE D'                        | Etats indépendants                                |
| VACANCES D'                          | <b>EMP: PAYS DE LA CEI</b>                        |
| CODE                                 | <b>ETE</b>  |
| GROUPEMENT                           | <b>ETE</b>  |
| TOURISME                             | été   |
| départ à l'                          | <b>EMP: VACANCES D'ETE</b>                        |
| dépense des touristes nationaux à l' | <b>ETE</b>  |
| INVESTISSEMENT DIRECT A L'           | <b>ETE</b>  |
| INVESTISSEMENT DIRECT DE L'          | <b>ETHIOPIE</b>                                   |
| marché                               | <b>ETHIQUE DU TOURISME</b>                        |
| MARCHE                               | <b>ETHIQUE</b>                                    |
| MARCHE TOURISTIQUE                   | <b>ETHNIQUE ET RELIGIEUX</b>                      |
| ministère du tourisme à l'           | <b>ETHNIQUE</b>                                   |
| OFFICE DE TOURISME                   | ethnologie du tourisme                            |
| ORGANISATION DU TOURISME A L'        | <b>EMP: SOCIOLOGIE DU TOURISME</b>                |
| séjour à l'                          | étranger  |
| SERVICE DU TOURISME A L'             | <b>EMP: TOURISME EMETTEUR</b>                     |
| tourisme                             | étranger  |
| tourisme à l'                        | <b>EMP: DEPENSE DU TOURISME INTERNATIONAL</b>     |
| touriste                             | <b>ETRANGER</b>                                   |
| vacances à l'                        | <b>ETRANGER</b>                                   |
| ENTREPRISE                           | étranger  |
| fréquentation                        | <b>EMP: MARCHE TOURISTIQUE ETRANGER</b>           |
| LANGUE                               | <b>ETRANGER POTENTIEL</b>                         |
| représentation touristique           | <b>ETRANGER</b>                                   |
| dépense des touristes                | étranger  |
|                                      | <b>EMP: ORGANISATION DU TOURISME A L'ETRANGER</b> |
|                                      | <b>ETRANGER</b>                                   |
|                                      | <b>ETRANGER</b>                                   |
|                                      | étranger  |
|                                      | <b>EMP: TOURISME EMETTEUR</b>                     |
|                                      | <b>ETRANGER</b>                                   |
|                                      | étranger  |
|                                      | <b>EMP: TOURISME RECEPTEUR</b>                    |
|                                      | étranger  |
|                                      | <b>EMP: TOURISME EMETTEUR</b>                     |
|                                      | étranger  |
|                                      | <b>EMP: TOURISME RECEPTEUR</b>                    |
|                                      | étranger  |
|                                      | <b>EMP: TOURISME EMETTEUR</b>                     |
|                                      | <b>ETRANGERE</b>                                  |
|                                      | étrangère   |
|                                      | <b>EMP: TOURISME RECEPTEUR</b>                    |
|                                      | <b>ETRANGERE</b>                                  |
|                                      | étrangère   |
|                                      | <b>EMP: OFFICE DE TOURISME ETRANGER</b>           |
|                                      | étrangers   |
|                                      | <b>EMP: RECETTE DU TOURISME INTERNATIONAL</b>     |
|                                      | <b>ETUDE DE CAS</b>                               |
|                                      | <b>ETUDE DE FAISABILITE</b>                       |
|                                      | étude économique                                  |
|                                      | <b>EMP: ANALYSE ECONOMIQUE</b>                    |
|                                      | étude prospective                                 |
|                                      | <b>EMP: PROSPECTIVE</b>                           |
|                                      | études secondaires                                |
|                                      | <b>EMP: ENSEIGNEMENT SECONDAIRE</b>               |
|                                      | études supérieures                                |
|                                      | <b>EMP: ENSEIGNEMENT SUPERIEUR</b>                |
|                                      | études universitaires                             |
|                                      | <b>EMP: ENSEIGNEMENT SUPERIEUR</b>                |
| BUREAU D'                            | <b>ETUDES</b>                                     |
| échange d'                           | <b>ETUDIANT</b>                                   |
|                                      | étudiants   |
|                                      | <b>EMP: ECHANGE INTERNATIONAL DE JEUNES</b>       |
|                                      | <b>EURO</b>                                       |
|                                      | <b>EUROPE</b>                                     |
|                                      | Europe centrale                                   |
|                                      | <b>EMP: EUROPE ORIENTALE</b>                      |
|                                      | <b>EUROPE DU NORD</b>                             |
|                                      | <b>EUROPE OCCIDENTALE</b>                         |
|                                      | <b>EUROPE ORIENTALE</b>                           |
|                                      | European currency unit                            |
|                                      | <b>EMP: EURO</b>                                  |
| ACTE UNIQUE                          | <b>EUROPEEN</b>                                   |
| DROIT                                | <b>EUROPEEN</b>                                   |
| FINANCEMENT                          | <b>EUROPEEN</b>                                   |

|                        |  |
|------------------------|--|
| flux                   | <b>européen</b><br><i>EMP: TOURISME EUROPEEN</i>                                 |
| MARCHE UNIQUE          | <b>EUROPEEN</b>  |
| ORGANISME              | <b>EUROPEEN DE TOURISME</b>  |
| SYSTEME MONETAIRE      | <b>EUROPEEN</b>  |
| TOURISME               | <b>EUROPEEN</b>  |
| VISA                   | <b>EUROPEEN</b>  |
| aide                   | <b>européenne</b><br><i>EMP: FINANCEMENT EUROPEEN</i>                            |
| ORGANISATION           | <b>EUROPEENNE DU TOURISME</b>  |
| PAYS DE L'UNION        | <b>EUROPEENNE</b>  |
| politique              | <b>européenne</b> du tourisme<br><i>EMP: POLITIQUE COMMUNAUTAIRE DU TOURISME</i> |
| UNION                  | <b>EUROPEENNE</b>  |
| VACANCES DES           | <b>EUROPEENS</b>   |
|                        | <b>EVALUATION</b>  |
|                        | <b>évaluation</b> de projet<br><i>EMP: EXAMEN DE PROJET</i>                      |
| AGENCE DE CREATION D'  | <b>EVENEMENT</b>   |
| voyage                 | <b>événementiel</b><br><i>EMP: VOYAGE DE STIMULATION</i>                         |
|                        | <b>événements</b><br><i>EMP: MANIFESTATION TOURISTIQUE</i>                       |
|                        | <b>évolution</b> des mentalités<br><i>EMP: EVOLUTION DES OPINIONS</i>            |
|                        | <b>évolution</b> des moeurs<br><i>EMP: STYLE DE VIE</i>                          |
|                        | <b>EVOLUTION DES OPINIONS</b>  |
|                        | <b>EVOLUTION DU TOURISME</b>   |
|                        | <b>EX-REPUBLIQUE YUGOSLAVE DE MACEDOINE</b>                                      |
|                        | <b>EXAMEN DE PROJET</b>  |
|                        | <b>EXCURSION</b>   |
|                        | <b>EXCURSION</b>   |
|                        | <b>excursion</b><br><i>EMP: VISITE GUIDEE</i>                                    |
| BATEAU D'              | <b>EXCURSIONNISTE</b>  |
| tourisme d'            | <b>EXECUTION DE PROJET</b>   |
|                        | <b>EXERCICE PHYSIQUE</b>   |
|                        | <b>EXPLOITANT AGRICOLE</b>   |
|                        | <b>exportation</b> d'ingénierie<br><i>EMP: EXPORTATION DU SAVOIR-FAIRE</i>       |
|                        | <b>EXPORTATION DU SAVOIR-FAIRE</b>   |
| DETAXE A L'            | <b>EXPORTATION</b>   |
|                        | <b>EXPOSITION</b>  |
| SALLE D'               | <b>EXPOSITION</b>  |
|                        | <b>EXPRESSION THEATRALE</b>  |
| commerce               | <b>extérieur</b><br><i>EMP: ECHANGES EXTERIEURS</i>                              |
| ECHANGES               | <b>EXTERIEURS</b>  |
|                        | <b>Extrême-Orient</b><br><i>EMP: ASIE ORIENTALE</i>                              |
|                        | <b>fabricant</b> de voyages<br><i>EMP: VOYAGISTE</i>                             |
| MARQUE DE              | <b>FABRIQUE</b>  |
|                        | <b>facilité</b> douanière<br><i>EMP: DETAXE</i>                                  |
|                        | <b>FACTEUR CLIMATIQUE</b>  |
|                        | <b>faillite</b><br><i>EMP: DEFAILLANCE D'ENTREPRISE</i>                          |
| EXPORTATION DU SAVOIR- | <b>FAIRE</b>   |
| SAVOIR-                | <b>FAIRE</b>   |
| transfert de savoir-   | <b>faire</b><br><i>EMP: TRANSFERT DES TECHNIQUES</i>                             |
| ETUDE DE               | <b>FAISABILITE</b>   |
|                        | <b>Falkland</b><br><i>EMP: ILES MALOUINES (Falkland)</i>                         |
| îles                   | <b>Falkland</b><br><i>EMP: ILES MALOUINES (Falkland)</i>                         |
| gîte                   | <b>familial</b><br><i>EMP: GITE</i>  |
| hébergement            | <b>familial</b><br><i>EMP: HEBERGEMENT AMICAL ET FAMILIAL</i>                    |
| HEBERGEMENT AMICAL ET  | <b>FAMILIAL</b>  |
| tourisme               | <b>familial</b><br><i>EMP: VACANCES FAMILIALES</i>                               |
| MAISON                 | <b>FAMILIALE DE VACANCES</b>   |
| petite hôtellerie      | <b>familiale</b><br><i>EMP: HOTELLERIE INDEPENDANTE</i>                          |
| VACANCES               | <b>FAMILIALES</b>  |
| PENSION DE             | <b>FAMILLE</b>   |
|                        | <b>FAMILLE</b>   |

|                       |  |
|-----------------------|--|
| visite de             | <b>famille</b><br><b>EMP:</b> VISITE DE PARENTS ET AMIS  |
|                       | <b>FAMINE</b>  |
|                       | <b>farniente</b><br><b>EMP:</b> OISIVETE   |
| BURKINA               | <b>FASO</b>  |
|                       | <b>fast-food</b><br><b>EMP:</b> RESTAURATION RAPIDE  |
| ALLEMAGNE, REPUBLIQUE | <b>FEDERALE</b><br><b>FEDERATION DE RUSSIE</b>   |
|                       | <b>FEMME</b><br><b>FEMME DE CHAMBRE</b>  |
| chemin de             | <b>fer touristique</b><br><b>EMP:</b> TRAIN TOURISTIQUE  |
|                       | <b>FERME AUBERGE</b><br><b>FERME DE SEJOUR</b>   |
|                       | <b>ferme équestre</b><br><b>EMP:</b> CENTRE EQUESTRE   |
| CAMPING A LA          | <b>FERME</b>   |
| hébergement à la      | <b>ferme</b><br><b>EMP:</b> FERME DE SEJOUR  |
| logement à la         | <b>ferme</b><br><b>EMP:</b> FERME DE SEJOUR  |
| vacances à la         | <b>ferme</b><br><b>EMP:</b> TOURISME RURAL   |
|                       | <b>fermeture d'entreprise</b><br><b>EMP:</b> DEFAILLANCE D'ENTREPRISE  |
| COMPAGNIE             | <b>FERROVIAIRE</b>   |
| gare                  | <b>ferroviaire</b><br><b>EMP:</b> GARE   |
| RESEAU                | <b>FERROVIAIRE</b>   |
| TRANSPORT             | <b>FERROVIAIRE</b>   |
| TUNNEL                | <b>FERROVIAIRE</b>   |
|                       | <b>ferry-boat</b><br><b>EMP:</b> TRANSBORDEUR  |
| car-                  | <b>ferry</b><br><b>EMP:</b> TRANSBORDEUR   |
|                       | <b>FESTIVAL</b><br><b>FESTIVAL DE LA DANSE</b><br><b>FESTIVAL DE LA MUSIQUE</b><br><b>FESTIVAL DU FILM</b><br><b>FESTIVAL DU THEATRE</b> |
| TOURISME DE           | <b>FESTIVAL</b><br><b>FESTSCHRIFTS</b>   |
|                       | <b>FETE</b><br><b>fête folklorique</b><br><b>EMP:</b> FETE TRADITIONNELLE  |
|                       | <b>fête foraine</b><br><b>EMP:</b> PARC D'ATTRACTIONS  |
|                       | <b>FETE GASTRONOMIQUE</b><br><b>FETE POPULAIRE</b><br><b>FETE TRADITIONNELLE</b>   |
|                       | <b>FEU</b><br><b>FEU D'ARTIFICE</b>  |
|                       | <b>fiacre</b><br><b>EMP:</b> VISITE EN FIACRE  |
| VISITE EN             | <b>FIACRE</b>  |
|                       | <b>FIDELISATION</b>  |
|                       | <b>fidélité</b><br><b>EMP:</b> HABITUDE  |
| îles                  | <b>FIDJI</b><br><b>Fidji</b><br><b>EMP:</b> FIDJI  |
|                       | <b>filiale commune</b><br><b>EMP:</b> COENTREPRISE   |
| FESTIVAL DU           | <b>FILM TOURISTIQUE</b>  |
|                       | <b>FILM</b>  |
|                       | <b>FIN DE SEMAINE</b>  |
| congé de              | <b>fin de semaine</b><br><b>EMP:</b> FIN DE SEMAINE  |
| déplacement de        | <b>fin de semaine</b><br><b>EMP:</b> FIN DE SEMAINE  |
|                       | <b>financement</b><br><b>EMP:</b> FINANCEMENT TOURISTIQUE  |
|                       | <b>FINANCEMENT DE PROJET</b>   |
|                       | <b>financement des aménagements touristiques</b><br><b>EMP:</b> FINANCEMENT TOURISTIQUE  |
|                       | <b>financement des entreprises</b><br><b>EMP:</b> FINANCEMENT TOURISTIQUE  |
|                       | <b>financement des équipements</b><br><b>EMP:</b> FINANCEMENT TOURISTIQUE  |

|                 |  |
|-----------------|--|
|                 | <b>FINANCEMENT EUROPEEN</b>                    |
|                 | <b>financement hôtelier</b>                    |
|                 | <b>EMP: FINANCEMENT TOURISTIQUE</b>            |
|                 | <b>FINANCEMENT PRIVE</b>                       |
|                 | <b>FINANCEMENT PUBLIC</b>                      |
| ORGANISME       | <b>FINANCEMENT TOURISTIQUE</b>                 |
|                 | <b>FINANCIER</b>                               |
|                 | <b>FINLANDE</b>                                |
|                 | <b>FISCALITE</b>                               |
| IMAGE           | <b>FIXE</b>                                    |
|                 | <b>fleuve</b>                                  |
|                 | <b>EMP: RIVIERE</b>                            |
| parc            | <b>floral</b>                                  |
|                 | <b>EMP: JARDIN BOTANIQUE</b>                   |
| maison          | <b>flottante</b>                               |
|                 | <b>EMP: HOUSE BOAT</b>                         |
|                 | <b>fluctuation saisonnière</b>                 |
|                 | <b>EMP: SAISONNALITE</b>                       |
| AMENAGEMENT     | <b>FLUVIAL</b>                                 |
| TOURISME        | <b>FLUVIAL</b>                                 |
| TRANSPORT       | <b>FLUVIAL</b>                                 |
| croisière       | <b>fluviale</b>                                |
|                 | <b>EMP: TOURISME FLUVIAL</b>                   |
| navigation      | <b>fluviale</b>                                |
|                 | <b>EMP: TOURISME FLUVIAL</b>                   |
| randonnée       | <b>fluviale</b>                                |
|                 | <b>EMP: TOURISME FLUVIAL</b>                   |
| vedette         | <b>fluviale</b>                                |
|                 | <b>EMP: BATEAU D'EXCURSION</b>                 |
|                 | <b>flux européen</b>                           |
|                 | <b>EMP: TOURISME EUROPEEN</b>                  |
|                 | <b>flux international</b>                      |
|                 | <b>EMP: TOURISME INTERNATIONAL</b>             |
|                 | <b>flux interrégional</b>                      |
|                 | <b>EMP: TOURISME REGIONAL</b>                  |
|                 | <b>flux monétaire</b>                          |
|                 | <b>EMP: BALANCE DES PAIEMENTS TOURISTIQUES</b> |
|                 | <b>flux physique</b>                           |
|                 | <b>EMP: FLUX TOURISTIQUE</b>                   |
|                 | <b>flux régional</b>                           |
|                 | <b>EMP: TOURISME REGIONAL</b>                  |
|                 | <b>FLUX TOURISTIQUE</b>                        |
|                 | <b>foire</b>                                   |
|                 | <b>EMP: MANIFESTATION COMMERCIALE</b>          |
|                 | <b>FOIRE DU LIVRE</b>                          |
|                 | <b>FOLKLORE</b>                                |
|                 | <b>FOLKLORIQUE</b>                             |
| DANSE           | <b>folklorique</b>                             |
| fête            | <b>EMP: FETE TRADITIONNELLE</b>                |
| MUSIQUE         | <b>FOLKLORIQUE</b>                             |
|                 | <b>fond marin</b>                              |
|                 | <b>EMP: MER</b>                                |
| foyer de ski de | <b>fond</b>                                    |
|                 | <b>EMP: CLUB DE SKI</b>                        |
| SKI DE          | <b>FOND</b>                                    |
|                 | <b>FONTAINE</b>                                |
| fast-           | <b>food</b>                                    |
|                 | <b>EMP: RESTAURATION RAPIDE</b>                |
|                 | <b>FOOTBALL</b>                                |
| fête            | <b>foraine</b>                                 |
|                 | <b>EMP: PARC D'ATTRACTIONS</b>                 |
|                 | <b>FORET</b>                                   |
|                 | <b>FORFAIT</b>                                 |
|                 | <b>FORFAIT</b>                                 |
| VOYAGE A        | <b>forfaitaire</b>                             |
| produit         | <b>EMP: FORFAIT</b>                            |
|                 | <b>forfaitiste</b>                             |
|                 | <b>EMP: CONCEPTEUR-FORFAITISTE</b>             |
| CONCEPTEUR-     | <b>FORFAITISTE</b>                             |
|                 | <b>formalité de frontière</b>                  |
|                 | <b>EMP: REGLEMENTATION DOUANIERE</b>           |
|                 | <b>formalité douanière</b>                     |
|                 | <b>EMP: REGLEMENTATION DOUANIERE</b>           |
|                 | <b>formation continue</b>                      |
|                 | <b>EMP: FORMATION PERMANENTE</b>               |
|                 | <b>FORMATION COURTE</b>                        |
|                 | <b>FORMATION EN ALTERNANCE</b>                 |
|                 | <b>FORMATION ET EMPLOI</b>                     |
|                 | <b>formation longue</b>                        |
|                 | <b>EMP: FORMATION PERMANENTE</b>               |
|                 | <b>FORMATION PERMANENTE</b>                    |

|   |   |
|---|---|
|   | <b>FORMATION PROFESSIONNELLE</b>                  |
|   | <b>formation</b> qualifiante                      |
|   | <b>EMP:</b> FORMATION PERMANENTE                  |
|   | <b>formation</b> supérieure                       |
|   | <b>EMP:</b> ENSEIGNEMENT SUPERIEUR                |
|   | <b>formation</b> technique                        |
|   | <b>EMP:</b> FORMATION PROFESSIONNELLE             |
|   | <b>formation</b> universitaire                    |
|   | <b>EMP:</b> ENSEIGNEMENT SUPERIEUR                |
|   | <b>FORMATION</b>                                  |
|   | <b>FORMATION</b>                                  |
|   | <b>FORMATION</b>                                  |
|   | <b>forme</b>                                      |
|   | <b>EMP:</b> CLUB DE REMISE EN FORME               |
|   | <b>FORME</b>                                      |
|   | <b>forme</b>                                      |
|   | <b>EMP:</b> CLUB DE REMISE EN FORME               |
|   | <b>FORME</b>                                      |
|   | <b>FORTIFICATION</b>                              |
|   | <b>forum</b> de station                           |
|   | <b>EMP:</b> COMPLEXE TOURISTIQUE                  |
|   | <b>fouille</b> archéologique                      |
|   | <b>EMP:</b> ARCHEOLOGIE                           |
|   | <b>fouille</b>                                    |
|   | <b>EMP:</b> ARCHEOLOGIE                           |
|   | <b>foyer</b> de ski de fond                       |
|   | <b>EMP:</b> CLUB DE SKI                           |
|   | <b>FOYER</b> TOURISTIQUE                          |
|   | <b>FRAGILE</b>                                    |
|   | <b>FRAGMENTATION</b> DES VACANCES                 |
|   | <b>FRANÇAISE</b>                                  |
|   | <b>FRANÇAISE</b>                                  |
|   | <b>FRANCE</b>                                     |
|   | <b>franche</b>                                    |
|   | <b>EMP:</b> BOUTIQUE HORS TAXES                   |
|   | <b>FRANCHE</b>                                    |
|   | <b>FRANCHISAGE</b>                                |
|   | <b>franchise</b> douanière                        |
|   | <b>EMP:</b> DETAXE                                |
|   | <b>FRANCOPHONE</b>                                |
|   | <b>FRANCOPHONE</b>                                |
|   | <b>francophonie</b>                               |
|   | <b>EMP:</b> COOPERATION CULTURELLE                |
|   | <b>free</b> shop                                  |
|   | <b>EMP:</b> BOUTIQUE HORS TAXES                   |
|   | <b>FREQUENCE</b> DES SEJOURS                      |
|   | <b>FREQUENTATION</b>                              |
|   | <b>FREQUENTATION</b> DES EQUIPEMENTS              |
|   | <b>FREQUENTATION</b> DES HEBERGEMENTS             |
|   | <b>fréquentation</b> étrangère                    |
|   | <b>EMP:</b> TOURISME RECEPTEUR                    |
|   | <b>fréquentation</b> régionale                    |
|   | <b>EMP:</b> TOURISME REGIONAL                     |
|   | <b>fréquentation</b> saisonnière                  |
|   | <b>EMP:</b> SAISONNALITE                          |
|   | <b>fréquentation</b> sectorielle                  |
|   | <b>EMP:</b> TOURISME SECTORIEL                    |
|   | <b>fréquentation</b> touristique                  |
|   | <b>EMP:</b> FLUX TOURISTIQUE                      |
|   | <b>front</b> de mer                               |
|   | <b>EMP:</b> COTE                                  |
|   | <b>FRONTALIER</b>                                 |
|   | <b>FRONTIERE</b>                                  |
|   | <b>frontière</b>                                  |
|   | <b>EMP:</b> REGLEMENTATION DOUANIERE              |
|   | <b>frontières</b>                                 |
|   | <b>EMP:</b> ARRIVEES INTERNATIONALES DE TOURISTES |
|   | <b>FUNICULAIRE</b>                                |
|   | <b>FUSION</b> ET ACQUISITION                      |
|   | <b>FUTUNA</b>                                     |
|   | <b>GABON</b>                                      |
|   | <b>Galles</b>                                     |
|   | <b>EMP:</b> ROYAUME-UNI                           |
|   | <b>GAMBIE</b>                                     |
|   | <b>garage</b>                                     |
|   | <b>EMP:</b> PARC DE STATIONNEMENT                 |
|   | <b>garçon</b> de café                             |
|   | <b>EMP:</b> SERVEUR                               |
|   | <b>GARDE</b> D'ENFANTS                            |
|   | <b>GARDERIE</b> D'ENFANTS                         |
|   | <b>GARDIEN</b> DE MUSEE                           |
| STAGE DE<br>TOURISME DE<br>VOYAGE DE<br>centre de remise en |   |
| CLUB DE REMISE EN<br>établissement de remise en             |   |
| REMISE EN   |   |
| chantier de   |   |
| ECOSYSTEME  |   |
| GUYANE<br>POLYNESIE   |   |
| boutique  |   |
| ZONE  |   |
| AFRIQUE<br>PAYS   |   |
| duty  |   |
| TOURISME  |   |
| formalité de  |   |
| arrivées aux  |   |
| ILES WALLIS-ET-<br>Pays de                                  |   |

|                |  |
|----------------|--|
|                | <b>GARE</b>                              |
|                | <b>gare aérienne</b>                     |
|                | <b>EMP: AEROPORT</b>                     |
|                | <b>gare ferroviaire</b>                  |
|                | <b>EMP: GARE</b>                         |
|                | <b>GARE MARITIME</b>                     |
|                | <b>GARE ROUTIERE</b>                     |
|                | <b>GASTRONOMIE</b>                       |
| CIRCUIT        | <b>GASTRONOMIQUE</b>                     |
| FETE           | <b>GASTRONOMIQUE</b>                     |
| repas          | <b>gastronomique</b>                     |
|                | <b>EMP: REPAS SPECIAL</b>                |
| RESTAURANT     | <b>GASTRONOMIQUE</b>                     |
| HOCKEY SUR     | <b>GAZON</b>                             |
|                | <b>GDS</b>                               |
|                | <b>genre de vacances</b>                 |
|                | <b>EMP: VACANCES</b>                     |
|                | <b>GEOGRAPHIE DU TOURISME</b>            |
|                | <b>géographie physique</b>               |
|                | <b>EMP: RESSOURCE NATURELLE</b>          |
| CARTE          | <b>GEOGRAPHIQUE</b>                      |
| GROUPEMENT     | <b>GEOGRAPHIQUE</b>                      |
|                | <b>GEORGIE</b>                           |
| RSS DE         | <b>GEORGIE</b>                           |
|                | <b>GESTION</b>                           |
|                | <b>GESTION DES DECHETS</b>               |
|                | <b>gestion hôtelière</b>                 |
|                | <b>EMP: GESTION</b>                      |
| MODE DE        | <b>GESTION</b>                           |
|                | <b>GESTIONNAIRE</b>                      |
|                | <b>GHANA</b>                             |
|                | <b>GIBRALTAR</b>                         |
|                | <b>gisement d'emploi</b>                 |
|                | <b>EMP: MARCHE DU TRAVAIL</b>            |
|                | <b>GITE</b>                              |
|                | <b>gîte communal</b>                     |
|                | <b>EMP: GITE</b>                         |
|                | <b>gîte côtier</b>                       |
|                | <b>EMP: GITE</b>                         |
|                | <b>gîte d'enfants</b>                    |
|                | <b>EMP: GITE</b>                         |
|                | <b>gîte d'étape</b>                      |
|                | <b>EMP: GITE</b>                         |
|                | <b>gîte de nature</b>                    |
|                | <b>EMP: HABITATION LEGERE DE LOISIRS</b> |
|                | <b>gîte équestre</b>                     |
|                | <b>EMP: RELAIS EQUESTRE</b>              |
|                | <b>gîte familial</b>                     |
|                | <b>EMP: GITE</b>                         |
|                | <b>gîte rural</b>                        |
|                | <b>EMP: GITE</b>                         |
|                | <b>gîte touristique</b>                  |
|                | <b>EMP: GITE</b>                         |
| village de     | <b>gîtes</b>                             |
|                | <b>EMP: GITE</b>                         |
| HOCKEY SUR     | <b>GLACE</b>                             |
| PATINAGE SUR   | <b>GLACE</b>                             |
| SPORT DE       | <b>GLACE</b>                             |
|                | <b>GLACIER</b>                           |
| SPORT DE       | <b>GLISSE</b>                            |
|                | <b>GLOSSAIRE</b>                         |
|                | <b>GO-KARTING</b>                        |
|                | <b>GOLF</b>                              |
|                | <b>GOLF</b>                              |
| CLUB DE        | <b>GOLF</b>                              |
| TERRAIN DE     | <b>golfe</b>                             |
|                | <b>EMP: COTE</b>                         |
|                | <b>GOLFE</b>                             |
|                | <b>Golfe Persique</b>                    |
|                | <b>EMP: ETAT DU GOLFE</b>                |
| ETAT DU        | <b>GORGE</b>                             |
| Pays du        | <b>gouffre</b>                           |
|                | <b>EMP: CAVERNE</b>                      |
| REPRESENTATION | <b>GOUVERNANTE D'HOTEL</b>               |
|                | <b>GOUVERNEMENTALE</b>                   |
|                | <b>Grande-Bretagne</b>                   |
|                | <b>EMP: ROYAUME-UNI</b>                  |
|                | <b>grande randonnée</b>                  |
|                | <b>EMP: RANDONNEE</b>                    |
| CHAUFFEUR DE   | <b>GRANDE REMISE</b>                     |
| SENTIER DE     | <b>GRANDE RANDONNEE</b>                  |



|                            |   |
|----------------------------|---|
| train à                    | <b>grande</b> vitesse<br><i>EMP</i> : TGV                     |
|                            | <b>grandes</b> vacances<br><i>EMP</i> : VACANCES D'ETE        |
| art                        | <b>graphique</b><br><i>EMP</i> : DESSIN                       |
| hébergement                | <b>gratuit</b><br><i>EMP</i> : HEBERGEMENT NON MARCHAND       |
| VIEUX                      | <b>GRECE</b>  |
| SAINT-VINCENT-ET-          | <b>GREEMENT</b>   |
|                            | <b>GRENADE</b>  |
| LITTERATURE                | <b>GRENADINES</b>   |
|                            | <b>GREVE</b>  |
| pêche au                   | <b>GRISE</b>  |
| interruption volontaire de | <b>GROENLAND</b>  |
|                            | <b>gros</b><br><i>EMP</i> : PECHE                             |
|                            | <b>grossesse</b><br><i>EMP</i> : IVG                          |
|                            | <b>grotte</b><br><i>EMP</i> : CAVERNE                         |
|                            | <b>GROUPE</b> D'INFLUENCE                                     |
|                            | <b>groupe</b> de pression<br><i>EMP</i> : GROUPE D'INFLUENCE  |
| VOYAGE EN                  | <b>GROUPE</b>   |
|                            | <b>GROUPEMENT</b> ECONOMIQUE                                  |
|                            | <b>GROUPEMENT</b> ETHNIQUE ET RELIGIEUX                       |
|                            | <b>GROUPEMENT</b> GEOGRAPHIQUE                                |
|                            | <b>GROUPEMENT</b> HOTELIER                                    |
|                            | <b>GROUPEMENT</b> LINGUISTIQUE                                |
|                            | <b>GROUPEMENT</b> POLITIQUE                                   |
| PAYS ET                    | <b>GROUPEMENT</b> DE PAYS                                     |
|                            | <b>GUADELOUPE</b>   |
|                            | <b>GUAM</b>   |
|                            | <b>GUATEMALA</b>  |
|                            | <b>GUERRE</b>   |
|                            | <b>GUIDE</b> ACCOMPAGNATEUR                                   |
|                            | <b>GUIDE</b> DE MONTAGNE                                      |
|                            | <b>GUIDE</b> DE TOURISME                                      |
|                            | <b>guide</b> de voyage<br><i>EMP</i> : GUIDE TOURISTIQUE      |
|                            | <b>GUIDE</b> INTERPRETE                                       |
|                            | <b>guide</b> parlant<br><i>EMP</i> : AUDIOGUIDAGE             |
|                            | <b>GUIDE</b> TOURISTIQUE                                      |
| VISITE                     | <b>GUIDEE</b>   |
|                            | <b>guignol</b><br><i>EMP</i> : MARIONNETTE                    |
|                            | <b>GUINEE</b>   |
|                            | <b>GUINEE</b> -BISSAU   |
| Papouasie-Nouvelle-        | <b>GUINEE</b> EQUATORIALE                                     |
|                            | <b>Guinée</b><br><i>EMP</i> : PAPOUASIE                       |
|                            | <b>GUYANA</b>   |
|                            | <b>GUYANE</b> FRANÇAISE                                       |
|                            | <b>gymnase</b><br><i>EMP</i> : SALLE DE GYMNASTIQUE           |
|                            | <b>GYMNASTIQUE</b>  |
| SALLE DE                   | <b>GYMNASTIQUE</b>  |
|                            | <b>HABITAT</b> RURAL  |
|                            | <b>HABITATION</b> LEGERE DE LOISIRS                           |
|                            | <b>HABITUDE</b>   |
|                            | <b>HAITI</b>  |
| CHEMIN DE                  | <b>HALAGE</b>   |
| EMPLOYE DU                 | <b>HALFCOURT</b>  |
|                            | <b>HALL</b>   |
|                            | <b>HAND-BALL</b>  |
|                            | <b>HANDICAPE</b>  |
| TOURISME DES               | <b>HANDICAPES</b>   |
| jeu de                     | <b>hasard</b><br><i>EMP</i> : JEU                             |
|                            | <b>Haute-Volta</b><br><i>EMP</i> : BURKINA FASO               |
|                            | <b>HAUTE</b> COUTURE  |
|                            | <b>HAUTE</b> MONTAGNE   |
|                            | <b>HAUTE</b> SAISON   |
|                            | <b>HAUTE</b> DEFINITION                                       |
| TELEVISION                 | <b>HAWAII</b>   |
|                            | <b>HEBERGEMENT</b>  |
|                            | <b>hébergement</b> à la ferme<br><i>EMP</i> : FERME DE SEJOUR |

|   |   |
|---|---|
|   | <p><b>HEBERGEMENT AMICAL ET FAMILIAL</b><br/> <b>hébergement</b> associatif<br/> <i>EMP</i>: VILLAGE DE VACANCES<br/> <b>hébergement</b> commercialisé<br/> <i>EMP</i>: HEBERGEMENT MARCHAND<br/> <b>hébergement</b> d'animaux<br/> <i>EMP</i>: ANIMAL ACCEPTE<br/> <b>HEBERGEMENT DE VACANCES</b><br/> <b>hébergement</b> familial<br/> <i>EMP</i>: HEBERGEMENT AMICAL ET FAMILIAL<br/> <b>hébergement</b> gratuit<br/> <i>EMP</i>: HEBERGEMENT NON MARCHAND<br/> <b>hébergement</b> locatif<br/> <i>EMP</i>: MEUBLE<br/> <b>HEBERGEMENT MARCHAND</b><br/> <b>HEBERGEMENT NON MARCHAND</b><br/> <b>HEBERGEMENT POUR ENFANTS</b><br/> <b>HEBERGEMENT POUR JEUNES</b><br/> <b>hébergement</b> privatif<br/> <i>EMP</i>: HEBERGEMENT NON MARCHAND<br/> <b>HEBERGEMENT RURAL</b><br/> <b>hébergement</b> saisonnier<br/> <i>EMP</i>: MEUBLE<br/> <b>hébergement</b> touristique<br/> <i>EMP</i>: HEBERGEMENT<br/> <b>HEBERGEMENT</b><br/> <b>HEBERGEMENT</b><br/> <b>hébergement</b><br/> <i>EMP</i>: HEBERGEMENT<br/> <b>hébergement</b><br/> <i>EMP</i>: CAPACITE D'HEBERGEMENT<br/> <b>HEBERGEMENTS</b><br/> Hébrides<br/> <i>EMP</i>: VANUATU<br/> HELENE<br/> HELICOPTERE<br/> HELIPORT<br/> HERZEGOVINE<br/> HIFI<br/> hippisme<br/> <i>EMP</i>: EQUITATION<br/> HIPPODROME<br/> HISTOIRE DU TOURISME<br/> HISTORIQUE<br/> historique<br/> <i>EMP</i>: HISTORIQUE<br/> HISTORIQUE<br/> HISTORIQUE<br/> HISTORIQUE<br/> HISTORIQUE<br/> historique<br/> <i>EMP</i>: CITE HISTORIQUE<br/> HIVER<br/> HIVER<br/> hiver<br/> <i>EMP</i>: STATION DE MONTAGNE<br/> hiver<br/> <i>EMP</i>: VACANCES D'HIVER<br/> HIVER<br/> hil<br/> <i>EMP</i>: HABITATION LEGERE DE LOISIRS<br/> hobby<br/> <i>EMP</i>: LOISIRS<br/> HOCKEY SUR GAZON<br/> HOCKEY SUR GLACE<br/> home<br/> <i>EMP</i>: AUTOCARAVANE<br/> home<br/> <i>EMP</i>: AUTOCARAVANE<br/> HOMME<br/> HOMME D'AFFAIRES<br/> HOMME<br/> homologué<br/> <i>EMP</i>: CAMPING-CARAVANAGE<br/> homologué<br/> <i>EMP</i>: HOTEL DE TOURISME<br/> homologué<br/> <i>EMP</i>: HOTELLERIE ECONOMIQUE<br/> homologuée<br/> <i>EMP</i>: HOTEL DE TOURISME<br/> <b>HONDURAS</b></p> |
| CAPACITE D'<br>MODE D'<br>offre d'            |   |
| parc d'                                       |   |
| FREQUENTATION DES<br>Nouvelles-               |   |
| SAINTE-                                       |   |
| BOSNIE-<br>CHAINE                             |   |
| analyse                                       |   |
| CITE<br>QUARTIER<br>SITE<br>TOURISME<br>ville |   |
| SPORTS D'<br>station de sports d'             |   |
| tourisme d'                                   |   |
| VACANCES D'                                   |   |
| mobile-                                       |   |
| motor-  |   |
| DROITS DE L'<br>camping                       |   |
| hôtel   |   |
| hôtel non                                     |   |
| hôtellerie                                    |   |

|                |                                     |
|----------------|-------------------------------------|
|                | HONG KONG                           |
|                | HONG KONG, CHINE                    |
|                | HONGRIE                             |
|                | horaire de travail                  |
|                | <b>EMP:</b> TEMPS DE TRAVAIL        |
|                | hors-bord                           |
|                | <b>EMP:</b> BATEAU A MOTEUR         |
| BOUTIQUE       | HORS SAISON                         |
| VACANCES       | HORS TAXES                          |
|                | HORS SAISON                         |
|                | hospitalité                         |
|                | <b>EMP:</b> QUALITE D'ACCUEIL       |
| CHAMBRE D'     | HOTE                                |
| TABLE D'       | HOTE                                |
|                | HOTEL                               |
|                | hôtel-résidence                     |
|                | <b>EMP:</b> RESIDENCE DE TOURISME   |
|                | hôtel acceptant des chiens          |
|                | <b>EMP:</b> ANIMAL ACCEPTE          |
|                | hôtel classé                        |
|                | <b>EMP:</b> HOTEL DE TOURISME       |
|                | hôtel de préfecture                 |
|                | <b>EMP:</b> HOTELLERIE ECONOMIQUE   |
|                | HOTEL DE TOURISME                   |
|                | hôtel homologué                     |
|                | <b>EMP:</b> HOTEL DE TOURISME       |
|                | hôtel non classé                    |
|                | <b>EMP:</b> HOTELLERIE ECONOMIQUE   |
|                | hôtel non homologué                 |
|                | <b>EMP:</b> HOTELLERIE ECONOMIQUE   |
| catégorie d'   | hôtel                               |
|                | <b>EMP:</b> HOTEL DE TOURISME       |
| CHALET         | HOTEL                               |
| chambre d'     | hôtel                               |
|                | <b>EMP:</b> CHAMBRE                 |
| CHATEAU        | HOTEL                               |
| DIRECTEUR D'   | HOTEL-RESTAURANT                    |
| GOUVERNANTE D' | HOTEL                               |
| MAITRE D'      | HOTEL                               |
|                | HOTELIER                            |
|                | HOTELIER                            |
|                | HOTELIER                            |
|                | hôtelier                            |
|                | <b>EMP:</b> FINANCEMENT TOURISTIQUE |
| COMPLEXE       | HOTELIER                            |
| EQUIPEMENT     | hôtelier                            |
| financement    | <b>EMP:</b> HOTELLERIE              |
| GROUPEMENT     | hôtelière                           |
| parc           | <b>EMP:</b> CAPACITE D'HEBERGEMENT  |
| capacité       | HOTELIERE                           |
| CHAINE         | hôtelière                           |
| construction   | <b>EMP:</b> EQUIPEMENT HOTELIER     |
|                | HOTELIERE                           |
|                | hôtelière                           |
|                | <b>EMP:</b> GESTION                 |
| ECOLE          | hôtelière                           |
| gestion        | <b>EMP:</b> HOTELLERIE              |
| industrie      | HOTELIERE                           |
|                | HOTELIERE                           |
| PRESTATION     | HOTELLERIE                          |
| RESTAURATION   | hôtellerie classée                  |
|                | <b>EMP:</b> HOTEL DE TOURISME       |
|                | HOTELLERIE DE LUXE                  |
|                | HOTELLERIE ECONOMIQUE               |
|                | hôtellerie homologuée               |
|                | <b>EMP:</b> HOTEL DE TOURISME       |
|                | HOTELLERIE INDEPENDANTE             |
|                | hôtellerie non classée              |
|                | <b>EMP:</b> HOTELLERIE ECONOMIQUE   |
|                | hôtellerie rurale                   |
|                | <b>EMP:</b> HEBERGEMENT RURAL       |
|                | HOTELLERIE SAISONNIERE              |
| marché de l'   | hôtellerie                          |
|                | <b>EMP:</b> HOTELLERIE              |
| METIERS        | HOTELLERIE RESTAURATION             |
| petite         | hôtellerie familiale                |
|                | <b>EMP:</b> HOTELLERIE INDEPENDANTE |
| petite         | hôtellerie rurale                   |
|                | <b>EMP:</b> HOTELLERIE INDEPENDANTE |
| chaîne d'      | hôtels                              |
|                | <b>EMP:</b> CHAINE HOTELIERE        |

|            |   |
|------------|---|
|            | <b>HOTESSE DE TOURISME</b>  |
|            | <b>HOUSE BOAT</b>   |
|            | <b>hutte</b> de loisirs<br><b>EMP:</b> HABITATION LEGERE DE LOISIRS |
|            | <b>hydrofoil</b><br><b>EMP:</b> HYDROPTERE                          |
| STATION    | <b>HYDROGLISSEUR</b>  |
|            | <b>HYDROMINERALE</b>  |
|            | <b>HYDROPTERE</b>   |
| EQUIPEMENT | <b>HYDROTHERAPIE</b>  |
|            | <b>HYDROTHERAPIQUE</b>  |
|            | hygiène publique<br><b>EMP:</b> SALUBRITE                           |
| CD-        | <b>I</b><br><b>EMP:</b> DISQUE OPTIQUE                              |
|            | <b>ILE</b>  |
|            | <b>île</b> Maurice<br><b>EMP:</b> MAURICE                           |
| PRESQU'    | <b>ILE</b>  |
|            | <b>ILES CAYMAN</b>  |
|            | <b>ILES COOK</b>  |
|            | <b>îles</b> Falkland<br><b>EMP:</b> ILES MALOUINES (Falkland)       |
|            | <b>îles</b> Fidji<br><b>EMP:</b> FIDJI                              |
|            | <b>ILES MALOUINES</b> (Falkland)                                    |
|            | <b>ILES SALOMON</b>   |
|            | <b>îles</b> Samoa<br><b>EMP:</b> SAMOA AMERICAINES                  |
|            | <b>îles</b> Samoa Occidentales<br><b>EMP:</b> SAMOA                 |
|            | <b>îles</b> Tonga<br><b>EMP:</b> TONGA                              |
|            | <b>ILES TURQUES ET CAIQUES</b>                                      |
|            | <b>îles</b> Tuvalu<br><b>EMP:</b> TUVALU                            |
|            | <b>îles</b> Vanuatu<br><b>EMP:</b> VANUATU                          |
|            | <b>ILES VIERGES AMERICAINES</b>                                     |
|            | <b>ILES VIERGES BRITANNIQUES</b>                                    |
|            | <b>ILES WALLIS-ET-FUTUNA</b>  |
|            | <b>illumination</b><br><b>EMP:</b> SON ET LUMIERE                   |
|            | <b>ILLUSTRATION</b>   |
|            | <b>IMAGE</b>  |
|            | <b>IMAGE DE MARQUE</b>  |
|            | <b>IMAGE FIXE</b>   |
|            | <b>IMAGE TOURISTIQUE</b>  |
|            | <b>image</b> virtuelle<br><b>EMP:</b> REALITE VIRTUELLE             |
|            | <b>IMAGINAIRE</b>   |
|            | <b>immigration</b><br><b>EMP:</b> MIGRATION                         |
|            | <b>immobilier</b> de loisirs<br><b>EMP:</b> TEMPS PARTAGE           |
|            | <b>IMMOBILIER</b>   |
|            | <b>immunodéficience</b> acquise<br><b>EMP:</b> SIDA                 |
|            | <b>impact</b> culturel<br><b>EMP:</b> INCIDENCE DU TOURISME         |
|            | <b>impact</b> économique<br><b>EMP:</b> INCIDENCE DU TOURISME       |
|            | <b>IMPACT SOCIAL</b>  |
|            | <b>impact</b> sociologique<br><b>EMP:</b> INCIDENCE DU TOURISME     |
|            | <b>impact</b> touristique<br><b>EMP:</b> INCIDENCE DU TOURISME      |
|            | <b>IMPOT DIRECT</b>   |
|            | <b>IMPOT INDIRECT</b>   |
|            | <b>in-bord</b><br><b>EMP:</b> BATEAU A MOTEUR                       |
|            | <b>incendie</b><br><b>EMP:</b> FEU                                  |
|            | <b>INCIDENCE DU TOURISME</b>  |
|            | <b>INCIDENCE SUR LE TOURISME</b>                                    |
|            | <b>INDE</b>   |
|            | <b>INDEMNISATION</b>  |
|            | <b>INDEPENDANTE</b>   |
|            | <b>indépendants</b><br><b>EMP:</b> PAYS DE LA CEI                   |
|            | <b>INDEX</b>  |
|            | <b>HOTELLERIE</b>   |
|            | Communauté des Etats  |

|                           |  |
|---------------------------|--|
|                           | <b>INDICATEUR DE DURABILITE EN TOURISME</b>    |
|                           | <b>INDICE DES PRIX</b>                         |
| REGION DE L'OCEAN         | <b>INDIEN</b>                                  |
|                           | indigène                                       |
|                           | <b>EMP</b> : POPULATION D'ACCUEIL              |
| IMPOT                     | <b>INDIRECT</b>                                |
| tourisme                  | individuel                                     |
|                           | <b>EMP</b> : TOURISME AUTONOME                 |
| TRANSPORT                 | <b>INDIVIDUEL</b>                              |
| VOYAGE                    | <b>INDIVIDUEL</b>                              |
| CHAMBRE                   | <b>INDIVIDUELLE</b>                            |
|                           | <b>INDOCHINE</b>                               |
|                           | <b>INDONESIE</b>                               |
| EMPLOI                    | <b>INDUIT</b>                                  |
| NOUVEAU PAYS              | <b>INDUSTRIALISE</b>                           |
|                           | industrie de la restauration                   |
|                           | <b>EMP</b> : RESTAURATION                      |
|                           | industrie de luxe                              |
|                           | <b>EMP</b> : COMMERCE DE LUXE                  |
|                           | industrie du sport                             |
|                           | <b>EMP</b> : ARTICLE DE SPORT                  |
|                           | industrie hôtelière                            |
|                           | <b>EMP</b> : HOTELLERIE                        |
|                           | industrie nautique                             |
|                           | <b>EMP</b> : EQUIPEMENT NAUTIQUE               |
|                           | industrie touristique                          |
|                           | <b>EMP</b> : PRODUCTION TOURISTIQUE            |
| chambre de commerce et d' | industrie                                      |
|                           | <b>EMP</b> : CHAMBRE DE COMMERCE               |
| salon                     | industriel                                     |
|                           | <b>EMP</b> : MANIFESTATION COMMERCIALE         |
| tourisme                  | industriel                                     |
|                           | <b>EMP</b> : TOURISME DE DECOUVERTE ECONOMIQUE |
| pollution                 | industrielle                                   |
|                           | <b>EMP</b> : POLLUTION CHIMIQUE                |
|                           | <b>INFLATION</b>                               |
| GROUPE D'                 | <b>INFLUENCE</b>                               |
|                           | information du vacancier                       |
|                           | <b>EMP</b> : INFORMATION TOURISTIQUE           |
| autoroute de l'           | <b>INFORMATION TOURISTIQUE</b>                 |
|                           | information                                    |
|                           | <b>EMP</b> : RESEAU D'INFORMATION              |
| LETTRE D'                 | <b>INFORMATION TOURISTIQUE</b>                 |
| POLITIQUE D'              | <b>INFORMATION</b>                             |
| RESEAU D'                 | <b>INFORMATION</b>                             |
| réseau d'                 | information économique du tourisme             |
|                           | <b>EMP</b> : RESEAU D'INFORMATION              |
| SCIENCE ET                | <b>INFORMATION</b>                             |
| SERVICE D'                | <b>INFORMATION</b>                             |
| SERVICE D'                | <b>INFORMATION DU TOURISTE</b>                 |
| support d'                | information                                    |
|                           | <b>EMP</b> : DOCUMENTATION TOURISTIQUE         |
| TECHNOLOGIE DE L'         | <b>INFORMATION</b>                             |
| ECHANGE D'                | <b>INFORMATIONS</b>                            |
|                           | <b>INFORMATIQUE</b>                            |
|                           | informatique touristique                       |
|                           | <b>EMP</b> : TECHNOLOGIE DU TOURISME           |
| jeu                       | informatique                                   |
|                           | <b>EMP</b> : JEU VIDEO                         |
| système                   | informatisé de réservation                     |
|                           | <b>EMP</b> : SIR                               |
| exportation d'            | <b>INFRASTRUCTURE DE TRANSPORT</b>             |
|                           | <b>INGENIERIE TOURISTIQUE</b>                  |
|                           | ingénierie                                     |
|                           | <b>EMP</b> : EXPORTATION DU SAVOIR-FAIRE       |
| syndicat d'               | initiative                                     |
|                           | <b>EMP</b> : OFFICE DE TOURISME                |
|                           | <b>INNOVATION</b>                              |
|                           | <b>INNOVATION TECHNOLOGIQUE</b>                |
|                           | innovation touristique                         |
|                           | <b>EMP</b> : INNOVATION                        |
|                           | <b>INONDATION</b>                              |
| site                      | inscrit  |
|                           | <b>EMP</b> : SITE CLASSE                       |
| AMENAGEMENT               | <b>INSERTION PROFESSIONNELLE</b>               |
| chaîne                    | <b>INSTITUTION DU TOURISME</b>                 |
|                           | <b>INTEGRE</b>                                 |
|                           | intégrée                                       |
|                           | <b>EMP</b> : CHAINE HOTELIERE                  |
| STATION                   | <b>INTEGREE</b>                                |
|                           | <b>INTENSITE D'UTILISATION</b>                 |

|  |  |
|--|--|
| disque compact   | <b>interactif</b>  |
| BORNE VIDEO<br>TOURISME  | <i>EMP</i> : DISQUE OPTIQUE<br><b>INTERACTIVE</b><br><b>INTERCONTINENTAL</b><br><b>INTERET DU SITE</b>   |
| activité d'  | <b>intérieur</b>   |
| LOISIRS D'<br>produit  | <i>EMP</i> : LOISIRS D'INTERIEUR<br><b>INTERIEUR</b><br><b>intérieur brut</b>  |
| TOURISME<br>TRANSPORT<br>CONSOMMATION<br>EAUX<br>TRAVAIL<br>travail              | <i>EMP</i> : PIB<br><b>INTERIEUR</b><br><b>INTERIEUR</b><br><b>INTERIEURE</b><br><b>INTERIEURES</b><br><b>INTERIMAIRE</b><br><b>intermittent</b>   |
| ACCORD<br>CHANTIER<br>commerce   | <i>EMP</i> : EMPLOI SAISONNIER<br><b>INTERNATIONAL</b><br><b>INTERNATIONAL DE TRAVAIL</b><br><b>international</b>  |
| DEPENSE DU TOURISME<br>DROIT<br>ECHANGE<br>flux                                  | <i>EMP</i> : ECHANGES EXTERIEURS<br><b>INTERNATIONAL</b><br><b>INTERNATIONAL</b><br><b>INTERNATIONAL DE JEUNES</b><br><b>international</b>   |
| ORGANISME<br>RECETTE DU TOURISME<br>TOURISME<br>TRANSPORT<br>VISA<br>association | <i>EMP</i> : TOURISME INTERNATIONAL<br><b>INTERNATIONAL DE TOURISME</b><br><b>INTERNATIONAL</b><br><b>INTERNATIONAL</b><br><b>INTERNATIONAL</b><br><b>INTERNATIONAL</b><br><b>internationale de tourisme</b>   |
| CONVENTION<br>COOPERATION<br>entreprise  | <i>EMP</i> : ORGANISME INTERNATIONAL DE TOURISME<br><b>INTERNATIONALE</b><br><b>INTERNATIONALE</b><br><b>internationale</b>  |
| ORGANISATION<br>POLITIQUE<br>ARRIVEES<br>voyages                                 | <i>EMP</i> : MULTINATIONALE<br><b>INTERNATIONALE DU TOURISME</b><br><b>INTERNATIONALE DU TOURISME</b><br><b>INTERNATIONALES DE TOURISTES</b><br><b>internationaux</b>  |
| CONSOMMATION<br>TOURISME   | <i>EMP</i> : TOURISME INTERNATIONAL<br><b>INTERNE</b><br><b>INTERNE</b><br><b>INTERNET</b><br><b>INTERPRETATION</b><br><b>INTERPRETE</b><br><b>interrégional</b>   |
| GUIDE<br>flux  | <i>EMP</i> : TOURISME REGIONAL<br><b>interruption volontaire de grossesse</b><br><i>EMP</i> : IVG<br><b>INTRANET</b><br><b>INVENTAIRE</b>  |
| amortissement de l'  | <b>investissement des résidents dans leur pays</b><br><i>EMP</i> : INVESTISSEMENT TOURISTIQUE<br><b>INVESTISSEMENT DIRECT A L'ETRANGER</b><br><b>INVESTISSEMENT DIRECT DE L'ETRANGER</b><br><b>INVESTISSEMENT TOURISTIQUE</b><br><b>investissement</b> |
| IRAN, REPUBLIQUE<br>PAYS   | <i>EMP</i> : INVESTISSEMENT TOURISTIQUE<br><b>IRAN, REPUBLIQUE ISLAMIQUE</b><br><b>IRAQ</b><br><b>IRLANDE</b><br><b>Irlande du Nord</b><br><i>EMP</i> : ROYAUME-UNI  |
| Afars et   | <b>ISLAMIQUE</b><br><b>ISLAMIQUE</b><br><b>ISLANDE</b><br><b>ISRAEL</b><br><b>Issas</b>  |
| COTE D'  | <i>EMP</i> : DJIBOUTI<br><b>ITALIE</b><br><b>IVG</b><br><b>IVOIRE</b><br><b>JAMAHIRIYA ARABE LIBYENNE</b><br><b>JAMAIQUE</b><br><b>JAPON</b><br><b>JARDIN BOTANIQUE</b><br><b>JARDIN PRIVE</b><br><b>JARDIN PUBLIC</b><br><b>JARDIN ZOOLOGIQUE</b>     |

|                          |   |
|--------------------------|---|
| TOURISME DE              | <b>JARDIN</b>                                 |
|                          | <b>JARDINAGE</b>                              |
|                          | <b>JEU</b>                                    |
|                          | jeu d'argent                                  |
|                          | <b>EMP: JEU DE PARI</b>                       |
|                          | <b>JEU D'ENFANT</b>                           |
|                          | jeu de balle                                  |
|                          | <b>EMP: SPORT DE BALLE</b>                    |
|                          | <b>JEU DE CARTES</b>                          |
|                          | jeu de hasard                                 |
|                          | <b>EMP: JEU</b>                               |
|                          | <b>JEU DE PARI</b>                            |
|                          | jeu de plein air                              |
|                          | <b>EMP: LOISIRS DE PLEIN AIR</b>              |
|                          | <b>JEU DE SOCIETE</b>                         |
|                          | jeu informatique                              |
|                          | <b>EMP: JEU VIDEO</b>                         |
|                          | <b>JEU VIDEO</b>                              |
|                          | <b>JEU</b>                                    |
|                          | <b>JEU</b>                                    |
|                          | jeu   |
|                          | <b>EMP: AIRE DE JEU</b>                       |
|                          | <b>JEUNE</b>                                  |
|                          | jeunes  |
|                          | <b>EMP: CHANTIER INTERNATIONAL DE TRAVAIL</b> |
|                          | <b>JEUNES</b>                                 |
|                          | <b>JEUNES</b>                                 |
|                          | jeunes  |
|                          | <b>EMP: JEUNE</b>                             |
|                          | <b>JEUNES</b>                                 |
|                          | <b>JEUNES</b>                                 |
|                          | <b>JEUNESSE</b>                               |
|                          | <b>JEUX OLYMPIQUES</b>                        |
|                          | joaillerie                                    |
|                          | <b>EMP: ARTISANAT</b>                         |
|                          | <b>JOGGING</b>                                |
|                          | joint venture                                 |
|                          | <b>EMP: COENTREPRISE</b>                      |
|                          | <b>JORDANIE</b>                               |
|                          | journal                                       |
|                          | <b>EMP: PERIODIQUE</b>                        |
|                          | <b>JOURNEE</b>                                |
|                          | <b>JOUTE NAUTIQUE</b>                         |
|                          | judiciaire                                    |
|                          | <b>EMP: DEFAILLANCE D'ENTREPRISE</b>          |
|                          | judiciaire                                    |
|                          | <b>EMP: DEFAILLANCE D'ENTREPRISE</b>          |
|                          | <b>JUDO</b>                                   |
|                          | juilletiste                                   |
|                          | <b>EMP: VACANCES D'ETE</b>                    |
|                          | <b>JUMELAGE</b>                               |
|                          | jumelée                                       |
|                          | <b>EMP: JUMELAGE</b>                          |
|                          | <b>JURIDICTION</b>                            |
|                          | <b>JURIDIQUE</b>                              |
|                          | <b>JURISPRUDENCE</b>                          |
|                          | <b>JUSTICE</b>                                |
|                          | <b>KARATE</b>                                 |
|                          | <b>KARTING</b>                                |
|                          | <b>KAYAK</b>                                  |
|                          | <b>KAYAK</b>                                  |
|                          | <b>EMP: CANOE KAYAK</b>                       |
|                          | <b>KAZAKHSTAN</b>                             |
|                          | <b>KAZAKSTAN</b>                              |
|                          | <b>KENYA</b>                                  |
|                          | <b>KERMESSE</b>                               |
|                          | <b>KIRGHIZE</b>                               |
|                          | <b>KIRGHIZISTAN</b>                           |
|                          | <b>KIRIBATI</b>                               |
|                          | <b>KONG</b>                                   |
|                          | <b>KONG, CHINE</b>                            |
|                          | <b>KOWEIT</b>                                 |
|                          | <b>LABEL</b>                                  |
|                          | lac   |
|                          | <b>EMP: PLAN D'EAU</b>                        |
|                          | lac artificiel                                |
|                          | <b>EMP: PLAN D'EAU</b>                        |
|                          | lac naturel                                   |
|                          | <b>EMP: PLAN D'EAU</b>                        |
|                          | <b>lacustre</b>                               |
|                          | <b>EMP: TRANSPORT MARITIME</b>                |
| AIRE DE                  |   |
| SALLE DE                 |   |
| terrain de               |   |
| chantier de              |   |
| ECHANGE INTERNATIONAL DE |   |
| HEBERGEMENT POUR         |   |
| loisirs des              |   |
| TOURISME DES             |   |
| TRAVAIL DES              |   |
| AUBERGE DE               |   |
| liquidation              |   |
| règlement                |   |
| ville                    |   |
| STATUT                   |   |
| GO-                      |   |
| CANOE                    |   |
| CANOE-                   |   |
| RSS DU                   |   |
| RSS                      |   |
| HONG                     |   |
| HONG                     |   |
| transport                |   |

|                                   |   |
|-----------------------------------|---|
| SRI                               | LANGUE ETRANGERE                        |
|                                   | LANKA                                   |
|                                   | LAO RDP                                 |
|                                   | Laos                                    |
|                                   | <i>EMP</i> : LAO RDP                    |
| AMERIQUE                          | LATINE                                  |
|                                   | leasing                                 |
|                                   | <i>EMP</i> : CREDIT-BAIL                |
|                                   | LECHE-VITRINES                          |
|                                   | leçon                                   |
|                                   | <i>EMP</i> : COURS                      |
|                                   | LECTURE                                 |
|                                   | légation                                |
|                                   | <i>EMP</i> : AMBASSADE                  |
| ultra-                            | léger motorisé                          |
|                                   | <i>EMP</i> : ULM                        |
| HABITATION                        | LEGERE DE LOISIRS                       |
|                                   | LEGISLATION                             |
| SIERRA                            | LEONE                                   |
|                                   | LESOTHO                                 |
|                                   | LETONIE                                 |
|                                   | LETONIE                                 |
| RSS DE                            | LETTRE D'INFORMATION TOURISTIQUE        |
| investissement des résidents dans | leur pays                               |
|                                   | <i>EMP</i> : INVESTISSEMENT TOURISTIQUE |
| course de                         | lévriers                                |
|                                   | <i>EMP</i> : JEU DE PARI                |
|                                   | LIAISON                                 |
|                                   | LIBAN                                   |
|                                   | LIBERALE                                |
|                                   | libéralisation                          |
|                                   | <i>EMP</i> : DEREGLEMENTATION           |
|                                   | LIBERALISATION DES ECHANGES             |
|                                   | LIBERIA                                 |
|                                   | LIBRE CIRCULATION DES PERSONNES         |
| politique du temps                | libre                                   |
|                                   | <i>EMP</i> : POLITIQUE DES LOISIRS      |
| sociologie du temps               | libre                                   |
|                                   | <i>EMP</i> : TEMPS LIBRE                |
| TEMPS                             | LIBRE                                   |
| JAMAHIRIYA ARABE                  | LIBYENNE                                |
|                                   | LICENCE                                 |
|                                   | licence d'enseignement                  |
|                                   | <i>EMP</i> : DIPLOME                    |
|                                   | LIECHTENSTEIN                           |
|                                   | LIEU DE SEJOUR                          |
|                                   | lieu de vacances                        |
|                                   | <i>EMP</i> : LIEU DE SEJOUR             |
|                                   | ligne                                   |
|                                   | <i>EMP</i> : LIAISON                    |
|                                   | LIGNE MARITIME                          |
| pêche à la                        | ligne                                   |
|                                   | <i>EMP</i> : PECHE                      |
| capacité                          | limite                                  |
|                                   | <i>EMP</i> : CAPACITE DE CHARGE         |
| société anonyme à responsabilité  | limitée                                 |
|                                   | <i>EMP</i> : SARL                       |
| CAFETIER                          | LIMONADIER                              |
| LOCATION DE                       | LINGE                                   |
|                                   | LINGERE                                 |
| GROUPEMENT                        | LINGUISTIQUE                            |
| SEJOUR                            | LINGUISTIQUE                            |
| voyage                            | linguistique                            |
|                                   | <i>EMP</i> : SEJOUR LINGUISTIQUE        |
|                                   | liquidation judiciaire                  |
|                                   | <i>EMP</i> : DEFAILLANCE D'ENTREPRISE   |
| mise en                           | liquidation                             |
|                                   | <i>EMP</i> : DEFAILLANCE D'ENTREPRISE   |
|                                   | LIT                                     |
|                                   | LIT D'ENFANT                            |
|                                   | lit touristique                         |
|                                   | <i>EMP</i> : LIT                        |
| WAGON-                            | LIT                                     |
| banalisation des                  | LITIGE                                  |
|                                   | lits                                    |
|                                   | <i>EMP</i> : TEMPS PARTAGE              |
|                                   | LITTERATURE GRISE                       |
|                                   | LITTORAL                                |
|                                   | LITTORAL                                |
|                                   | LITTORAL                                |
|                                   | LITTORAL                                |
| AMENAGEMENT DU                    |   |
| AMENAGEMENT TOURISTIQUE DU        |   |
| EQUIPEMENT DU                     |   |



|                                       |   |
|---------------------------------------|---|
| protection du                         | <b>littoral</b><br><b>EMP: PROTECTION DE LA NATURE</b>  |
| SENTIER                               | <b>LITTORAL</b>   |
| TOURISME                              | <b>LITTORAL</b>   |
| COMMUNE                               | <b>LITTORALE</b>  |
| contrat de station                    | <b>littorale</b><br><b>EMP: AMENAGEMENT TOURISTIQUE DU LITTORAL</b>   |
| POPULATION                            | <b>LITTORALE</b>  |
| STATION                               | <b>LITTORALE</b>  |
| zone                                  | <b>littorale</b><br><b>EMP: LITTORAL</b>  |
| RSS DE                                | <b>LITUANIE</b>   |
| FOIRE DU                              | <b>LITUANIE</b>   |
| ORGANISME                             | <b>LIVRE</b>  |
| représentant                          | <b>LIVRE</b>  |
| collectivité                          | <b>lobby</b><br><b>EMP: GROUPE D'INFLUENCE</b>  |
| contribution du tourisme à l'économie | <b>LOCAL DE TOURISME</b><br><b>local d'agence de voyage</b><br><b>EMP: AGENT DE VOYAGES</b>   |
| ORGANISATION                          | <b>locale</b><br><b>EMP: ACTION DES COLLECTIVITES LOCALES</b>   |
| SATISFACTION DE LA POPULATION         | <b>locale</b><br><b>EMP: TOURISME DANS L'ECONOMIE LOCALE</b>  |
| TOURISME DANS L'ECONOMIE              | <b>LOCALE DU TOURISME</b>   |
| ACTION DES COLLECTIVITES              | <b>LOCALE</b>   |
| hébergement                           | <b>LOCALE</b><br><b>LOCALES</b><br><b>localisation touristique</b><br><b>EMP: FOYER TOURISTIQUE</b>   |
| CONTRAT DE                            | <b>locatif</b><br><b>EMP: MEUBLE</b>  |
| association                           | <b>LOCATION</b><br><b>LOCATION DE BATEAU</b><br><b>LOCATION DE BICYCLETTE</b><br><b>LOCATION DE LINGE</b><br><b>LOCATION DE MATERIEL</b><br><b>LOCATION DE SALLE</b><br><b>LOCATION DE SKI</b><br><b>location de vacances</b><br><b>EMP: MEUBLE</b><br><b>LOCATION DE VOITURE</b>   |
| TEMPS DE                              | <b>location saisonnière</b><br><b>EMP: MEUBLE</b>   |
| activité de                           | <b>LOCATION</b><br><b>logement à la ferme</b><br><b>EMP: FERME DE SEJOUR</b>  |
| AIRE DE                               | <b>loi 1901</b><br><b>EMP: ASSOCIATION A BUT NON LUCRATIF</b>   |
| aire de                               | <b>LOISIR</b><br><b>LOISIRS</b><br><b>loisirs aériens</b><br><b>EMP: SPORT AERIEN</b><br><b>loisirs artistiques</b><br><b>EMP: LOISIRS CULTURELS</b><br><b>LOISIRS CULTURELS</b><br><b>LOISIRS D'INTERIEUR</b><br><b>loisirs de courte durée</b><br><b>EMP: COURT SEJOUR</b><br><b>loisirs de montagne</b><br><b>EMP: TOURISME DE MONTAGNE</b><br><b>LOISIRS DE PLEIN AIR</b><br><b>LOISIRS DE PROXIMITE</b><br><b>loisirs des jeunes</b><br><b>EMP: JEUNE</b><br><b>loisirs du troisième âge</b><br><b>EMP: TROISIEME AGE</b><br><b>LOISIRS EDUCATIFS</b><br><b>loisirs ludiques</b><br><b>EMP: JEU</b><br><b>loisirs nautiques</b><br><b>EMP: NAVIGATION DE PLAISANCE</b><br><b>loisirs sociaux</b><br><b>EMP: LOISIRS EDUCATIFS</b><br><b>loisirs sportifs</b><br><b>EMP: ACTIVITE SPORTIVE</b><br><b>loisirs</b><br><b>EMP: LOISIRS</b><br><b>LOISIRS</b><br><b>loisirs urbains</b> |

|                            |  |
|----------------------------|--|
| aire naturelle de          | <b>EMP: BASE DE LOISIRS URBAINS</b>              |
| ANIMATION DE               | loisirs  |
| BASE DE                    | <b>EMP: BASE DE LOISIRS</b>                      |
| BASE DE                    | LOISIRS  |
| base de plein air et de    | LOISIRS  |
|                            | LOISIRS URBAINS                                  |
|                            | loisirs  |
|                            | <b>EMP: BASE DE LOISIRS</b>                      |
| BUDGET                     | LOISIRS  |
| CLUB DE                    | LOISIRS  |
| EQUIPEMENT DE              | LOISIRS  |
| espace de                  | loisirs  |
|                            | <b>EMP: EQUIPEMENT DE LOISIRS</b>                |
| HABITATION LEGERE DE       | LOISIRS  |
| hutte de                   | loisirs  |
|                            | <b>EMP: HABITATION LEGERE DE LOISIRS</b>         |
| immobilier de              | loisirs  |
|                            | <b>EMP: TEMPS PARTAGE</b>                        |
| PARC DE                    | LOISIRS  |
| PARC RESIDENTIEL DE        | LOISIRS  |
| PLAN D'EAU DE              | LOISIRS  |
| POLITIQUE DES              | LOISIRS  |
| PRATIQUE DES               | LOISIRS  |
| SOCIOLOGIE DES             | LOISIRS  |
| VILLAGE RESIDENTIEL DE     | LOISIRS  |
|                            | LONG-COURRIER                                    |
|                            | long séjour                                      |
|                            | <b>EMP: VACANCES</b>                             |
|                            | longévit   |
|                            | <b>EMP: ESPERANCE DE VIE</b>                     |
| formation                  | longue   |
|                            | <b>EMP: FORMATION PERMANENTE</b>                 |
|                            | louage   |
|                            | <b>EMP: CONTRAT DE LOCATION</b>                  |
| SAINTE-                    | LUCIE  |
| ASSOCIATION A BUT NON      | LUCRATIF   |
| thermo-                    | ludique  |
|                            | <b>EMP: CLUB DE REMISE EN FORME</b>              |
| loisirs                    | ludiques   |
|                            | <b>EMP: JEU</b>                                  |
|                            | LUDOTHEQUE                                       |
|                            | ludotherme                                       |
|                            | <b>EMP: EQUIPEMENT AQUARECREATIF</b>             |
| SON ET                     | LUMIERE  |
| AFRIQUE                    | LUSOPHONE  |
|                            | LUTTE  |
|                            | LUTTE CONTRE LA POLLUTION                        |
| COMMERCE DE                | LUXE   |
| HOTELLERIE DE              | LUXE   |
| industrie de               | luxe   |
|                            | <b>EMP: COMMERCE DE LUXE</b>                     |
| TOURISME DE                | LUXE   |
|                            | LUXEMBOURG                                       |
| TRAITE DE                  | MAASTRICHT                                       |
|                            | MACAO  |
|                            | Macedoine  |
|                            | <b>EMP: EX-REPUBLIQUE YUGOSLAVE DE MACEDOINE</b> |
| EX-REPUBLIQUE YUGOSLAVE DE | MACEDOINE  |
|                            | Machrek  |
|                            | <b>EMP: MOYEN-ORIENT</b>                         |
|                            | MADAGASCAR                                       |
|                            | magazine   |
|                            | <b>EMP: PERIODIQUE</b>                           |
|                            | MAGHREB  |
|                            | MAGNETOSCOPE                                     |
|                            | MAISON DE LA MER                                 |
|                            | MAISON FAMILIALE DE VACANCES                     |
|                            | maison flottante                                 |
|                            | <b>EMP: HOUSE BOAT</b>                           |
|                            | maison mobile                                    |
|                            | <b>EMP: AUTOCARAVANE</b>                         |
| bateau-                    | maison   |
|                            | <b>EMP: HOUSE BOAT</b>                           |
|                            | MAITRE D'HOTEL                                   |
|                            | maîtrise d'enseignement                          |
|                            | <b>EMP: DIPLOME</b>                              |
|                            | MAITRISE DU DEVELOPPEMENT                        |
|                            | MALAISIE   |
|                            | MALAWI   |
|                            | MALDIVES   |

|                      |  |
|----------------------|--|
| ILES                 | <b>MALI</b>  |
|                      | <b>MALOUINES</b> (Falkland)  |
|                      | <b>MALTE</b>   |
| TUNNEL SOUS LA       | <b>management</b> d'entreprise<br><i>EMP</i> : GESTION                   |
|                      | <b>MANCHE</b>  |
| SALLE A              | <b>manège</b><br><i>EMP</i> : CENTRE EQUESTRE                            |
|                      | <b>MANGER</b>  |
|                      | <b>manifestation</b><br><i>EMP</i> : MANIFESTATION TOURISTIQUE           |
|                      | <b>MANIFESTATION</b> ARTISTIQUE  |
|                      | <b>MANIFESTATION</b> COMMERCIALE   |
|                      | <b>MANIFESTATION</b> CONJONCTURELLE                                      |
|                      | <b>manifestation</b> culturelle<br><i>EMP</i> : MANIFESTATION RELIGIEUSE |
|                      | <b>MANIFESTATION</b> CULTURELLE  |
|                      | <b>MANIFESTATION</b> RELIGIEUSE  |
|                      | <b>MANIFESTATION</b> SPORTIVE  |
|                      | <b>MANIFESTATION</b> THEMATIQUE  |
|                      | <b>MANIFESTATION</b> TOURISTIQUE   |
| CALENDRIER DES       | <b>MANIFESTATIONS</b>  |
|                      | <b>MANOIR</b>  |
|                      | <b>MANUEL</b>  |
|                      | <b>MANUSCRIT</b>   |
|                      | <b>MARAIS</b>  |
|                      | marais salant<br><i>EMP</i> : MARAIS                                     |
|                      | marais vasière<br><i>EMP</i> : MARAIS                                    |
| HEBERGEMENT          | <b>MARCHAND</b>  |
| HEBERGEMENT NON      | <b>MARCHAND</b>  |
|                      | <b>MARCHANDISAGE</b>   |
|                      | <b>MARCHE</b>  |
|                      | marché à pied<br><i>EMP</i> : PROMENADE                                  |
|                      | <b>MARCHE</b> AUX PUCES  |
|                      | marché commun<br><i>EMP</i> : MARCHE UNIQUE EUROPEEN                     |
|                      | <b>MARCHE</b> DE L'ART   |
|                      | marché de l'hôtellerie<br><i>EMP</i> : HOTELLERIE                        |
|                      | marché des vacances<br><i>EMP</i> : VACANCES                             |
|                      | <b>MARCHE</b> DU TRAVAIL   |
|                      | marché émetteur<br><i>EMP</i> : TOURISME EMETTEUR                        |
|                      | marché étranger<br><i>EMP</i> : MARCHE TOURISTIQUE ETRANGER              |
|                      | <b>MARCHE</b> ETRANGER POTENTIEL   |
|                      | marché mondial du tourisme<br><i>EMP</i> : TOURISME INTERNATIONAL        |
|                      | marché national<br><i>EMP</i> : CONSOMMATION NATIONALE                   |
|                      | marché national du tourisme<br><i>EMP</i> : CONSOMMATION NATIONALE       |
|                      | marché potentiel<br><i>EMP</i> : MARCHE ETRANGER POTENTIEL               |
|                      | marché récepteur<br><i>EMP</i> : TOURISME RECEPTEUR                      |
|                      | marché touristique<br><i>EMP</i> : CONSOMMATION TOURISTIQUE              |
|                      | <b>MARCHE</b> TOURISTIQUE ETRANGER                                       |
|                      | <b>MARCHE</b> UNIQUE EUROPEEN  |
| ANALYSE DE           | <b>MARCHE</b>  |
|                      | marécage<br><i>EMP</i> : MARAIS  |
|                      | <b>MAREE</b>   |
|                      | <b>MAREE</b> NOIRE   |
|                      | <b>MAREE</b>   |
| RAZ-DE-<br>cimetière | marin<br><i>EMP</i> : CIMETIERE  |
| espace sous-         | marin<br><i>EMP</i> : ESPACE SUBAQUATIQUE                                |
|                      | marin<br><i>EMP</i> : MER  |
| fond                 | <b>MARIN</b>   |
| PARC                 | marin  |
| parc sous-           | <i>EMP</i> : ESPACE SUBAQUATIQUE   |
| SAINT-               | <b>MARIN</b>   |

|   |  |
|---|--|
| CHASSE SOUS-<br>découverte sous-                | <b>MARINA</b><br><b>MARINE</b><br>marine<br><i>EMP</i> : PLONGEE SOUS-MARINE   |
| pêche sous-                                     | marine<br><i>EMP</i> : CHASSE SOUS-MARINE  |
| PLONGEE SOUS-<br>réserve                        | <b>MARINE</b><br>marine<br><i>EMP</i> : PARC MARIN   |
| COMPAGNIE<br>croisière                          | <b>MARIONNETTE</b><br><b>MARITIME</b><br>maritime<br><i>EMP</i> : CROISIERE  |
| GARE<br>LIGNE<br>TOURISME<br>TRANSPORT<br>ville | <b>MARITIME</b><br><b>MARITIME</b><br><b>MARITIME</b><br><b>MARITIME</b><br>maritime<br><i>EMP</i> : COMMUNE LITTORALE   |
| IMAGE DE<br>art                                 | <b>MARKETING DIRECT</b><br><b>MARKETING TOURISTIQUE</b><br><b>MAROC</b><br>marque<br><i>EMP</i> : LABEL<br><b>MARQUE DE FABRIQUE</b><br><b>MARQUE</b><br>martial<br><i>EMP</i> : SPORT DE COMBAT |
| TOURISME DE                                     | <b>MARTINIQUE</b><br><b>MASSE</b><br>massif dunaire<br><i>EMP</i> : DUNE<br>match<br><i>EMP</i> : COMPETITION SPORTIVE   |
| LOCATION DE<br>île                              | <b>MATERIEL DE CAMPING</b><br><b>MATERIEL</b><br><b>MAURICE</b><br>Maurice<br><i>EMP</i> : MAURICE<br><b>MAURITANIE</b><br><b>MAYOTTE</b><br>mécanique<br><i>EMP</i> : ARTISANAT                 |
| REMONTEE<br>SPORT                               | <b>MECANIQUE</b><br><b>MECANIQUE</b><br><b>MECENAT</b><br>mécénat d'entreprise<br><i>EMP</i> : MECENAT<br>médaille<br><i>EMP</i> : PRIX ET CONCOURS TOURISTIQUES                                 |
| PAYS  | média<br><i>EMP</i> : COMMUNICATION TOURISTIQUE<br><b>MEDIATHEQUE</b><br><b>MEDITERRANEEN</b><br><b>MEMORIAL</b><br>menacée<br><i>EMP</i> : ESPECE PROTEGEE                                      |
| espèce  | ménages<br><i>EMP</i> : CONSOMMATION DES MENAGES   |
| budget des                                      | <b>MENAGES</b><br>ménages<br><i>EMP</i> : CONSOMMATION DES MENAGES   |
| CONSUMMATION DES<br>dépendances des             | ménages<br><i>EMP</i> : CONSOMMATION DES MENAGES   |
| revenu des                                      | <b>MENSONGERE</b><br>mentalités<br><i>EMP</i> : EVOLUTION DES OPINIONS   |
| PUBLICITE<br>évolution des                      | menuiserie<br><i>EMP</i> : ARTISANAT   |
| bord de   | <b>MER</b><br>mer<br><i>EMP</i> : LITTORAL   |
| classe de                                       | mer<br><i>EMP</i> : CLASSE TRANSPLANTEE  |
| front de  | mer<br><i>EMP</i> : COTE   |
| MAISON DE LA<br>PECHE EN<br>SERVICE             | <b>MER</b><br><b>MER</b><br><b>METEOROLOGIQUE</b><br><b>METHODE DES SCENARIOS</b>  |

|                    |  |
|--------------------|--|
|                    | <b>METHODOLOGIE</b>                                |
|                    | métier restauration                                |
|                    | <i>EMP</i> : METIERS HOTELLERIE RESTAURATION       |
|                    | <b>METIERS DU TOURISME</b>                         |
|                    | <b>METIERS HOTELLERIE RESTAURATION</b>             |
|                    | <b>METRO</b>                                       |
|                    | <b>MEUBLE</b>                                      |
|                    | meublé de tourisme                                 |
|                    | <i>EMP</i> : MEUBLE                                |
|                    | meublé saisonnier                                  |
|                    | <i>EMP</i> : MEUBLE                                |
|                    | <b>MEXIQUE</b>                                     |
|                    | mi-temps   |
|                    | <i>EMP</i> : TRAVAIL A TEMPS PARTIEL               |
| emploi à           | mi-temps   |
|                    | <i>EMP</i> : TRAVAIL A TEMPS PARTIEL               |
| travail à          | mi-temps   |
|                    | <i>EMP</i> : TRAVAIL A TEMPS PARTIEL               |
|                    | micro-ordinateur                                   |
|                    | <i>EMP</i> : ORDINATEUR                            |
|                    | <b>MICROFICHE</b>                                  |
|                    | <b>MICROFILM</b>                                   |
|                    | <b>MICRONESIE</b>                                  |
|                    | <b>MIGRATION</b>                                   |
|                    | migration touristique                              |
|                    | <i>EMP</i> : TOURISME INTERNATIONAL                |
| mouvement          | migratoire   |
|                    | <i>EMP</i> : MIGRATION                             |
|                    | milieu montagnard                                  |
|                    | <i>EMP</i> : MONTAGNE                              |
|                    | milieu rural                                       |
|                    | <i>EMP</i> : ESPACE RURAL                          |
|                    | milieu urbain                                      |
|                    | <i>EMP</i> : VILLE                                 |
| cimetière          | militaire  |
|                    | <i>EMP</i> : CIMETIERE                             |
| PATRIMOINE         | <b>MILITAIRE</b>                                   |
| SITE               | <b>MILITAIRE</b>                                   |
|                    | <b>MIME</b>  |
|                    | <b>MINERALOGIE</b>                                 |
|                    | mini-parc  |
|                    | <i>EMP</i> : PARC DE LOISIRS                       |
| PARC               | <b>MINIATURE</b>                                   |
|                    | ministère du tourisme                              |
|                    | <i>EMP</i> : ORGANISME NATIONAL DE TOURISME        |
|                    | ministère du tourisme à l'étranger                 |
|                    | <i>EMP</i> : ORGANISATION DU TOURISME A L'ETRANGER |
| SAINT-PIERRE-ET-   | <b>MIQUELON</b>                                    |
|                    | mise en liquidation                                |
|                    | <i>EMP</i> : DEFAILLANCE D'ENTREPRISE              |
|                    | <b>mission</b>                                     |
|                    | <i>EMP</i> : VOYAGE D'AFFAIRES                     |
|                    | mission d'appui sectoriel                          |
|                    | <i>EMP</i> : ASSISTANCE TECHNIQUE                  |
|                    | mission d'assistance préparatoire                  |
|                    | <i>EMP</i> : ASSISTANCE TECHNIQUE                  |
|                    | <b>MISSION</b>                                     |
| RAPPORT DE         | <b>MIXTE</b>                                       |
| SOCIETE D'ECONOMIE | mobile-home  |
|                    | <i>EMP</i> : AUTOCARAVANE                          |
| maison             | mobile   |
|                    | <i>EMP</i> : AUTOCARAVANE                          |
|                    | <b>MODE D'HEBERGEMENT</b>                          |
|                    | <b>MODE DE GESTION</b>                             |
|                    | <b>MODE DE TRANSPORT</b>                           |
|                    | mode de vie  |
|                    | <i>EMP</i> : STYLE DE VIE                          |
|                    | <b>MODE TOURISTIQUE</b>                            |
|                    | modèle   |
|                    | <i>EMP</i> : MODELISATION                          |
|                    | <b>MODELISATION</b>                                |
|                    | modélisme  |
|                    | <i>EMP</i> : ARTISANAT                             |
| évolution des      | mœurs  |
|                    | <i>EMP</i> : STYLE DE VIE                          |
| PAYS LES           | <b>MOINS AVANCES</b>                               |
| RSS DE             | <b>MOLDAVIE</b>                                    |
|                    | <b>MOLDOVA R</b>                                   |
|                    | <b>MONACO</b>                                      |
|                    | <b>MONASTERE</b>                                   |
| Tiers              | <b>Monde</b>                                       |

|   |   |
|---|---|
| marché  | <i>EMP</i> : PAYS EN DEVELOPPEMENT<br>mondial du tourisme   |
| Système   | <i>EMP</i> : TOURISME INTERNATIONAL<br>mondial de distribution  |
| économie  | <i>EMP</i> : GDS<br>mondiale  |
| TOURISME DANS L'ECONOMIE<br>PRINCIPALES DESTINATIONS<br>flux  | <i>EMP</i> : CONJONCTURE ECONOMIQUE<br>MONDIALE<br>MONDIALES<br>monétaire   |
| SYSTEME<br>UNION ECONOMIQUE ET  | <i>EMP</i> : BALANCE DES PAIEMENTS TOURISTIQUES<br>MONETAIRE EUROPEEN<br>MONETAIRE<br>MONETAIRE<br>MONGOLIE<br>MONITEUR<br>moniteur de centre de vacances   |
|   | <i>EMP</i> : MONITEUR<br>moniteur de ski<br><i>EMP</i> : MONITEUR<br>moniteur de voile<br><i>EMP</i> : MONITEUR<br>MONOGRAPHIE<br>montagnard  |
| milieu  | <i>EMP</i> : MONTAGNE<br>MONTAGNARDE<br>MONTAGNE<br>MONTAGNE<br>MONTAGNE<br>MONTAGNE<br>MONTAGNE<br>MONTAGNE<br>MONTAGNE<br>montagne  |
| POPULATION  | <i>EMP</i> : TOURISME DE MONTAGNE<br>MONTAGNE<br>montagne   |
| AMENAGEMENT DE LA<br>AMENAGEMENT TOURISTIQUE DE<br>COMMUNE DE<br>EQUIPEMENT DE<br>GUIDE DE<br>HAUTE<br>loisirs de | <i>EMP</i> : PROTECTION DE LA NATURE<br>MONTAGNE<br>MONTAGNE<br>MONTAGNE<br>MONTAGNE<br>montagne  |
| MOYENNE<br>protection de la   | <i>EMP</i> : TOURISME DE MONTAGNE<br>montagne   |
| REFUGE DE<br>SKI DE<br>STATION DE<br>TOURISME DE<br>vacances à la   | <i>EMP</i> : MONTAGNE<br>MONTENEGRO<br>montgolfière<br><i>EMP</i> : AEROSTAT<br>MONTSERRAT<br>MONUMENT<br>monument cultuel<br><i>EMP</i> : MONUMENT<br>monument religieux<br><i>EMP</i> : MONUMENT<br>MONUMENT<br>monuments   |
| zone de   | <i>EMP</i> : SAUVEGARDE DU PATRIMOINE<br>mortalité<br><i>EMP</i> : DEMOGRAPHIE<br>mosaïque<br><i>EMP</i> : ARTISANAT<br>MOSQUEE<br>MOTEL<br>motel classé<br><i>EMP</i> : MOTEL<br>motel de tourisme<br><i>EMP</i> : MOTEL<br>motels<br><i>EMP</i> : CHAINE HOTELIERE<br>MOTEUR<br>MOTEUR<br>moteur<br><i>EMP</i> : SPORT AERIEN<br>MOTIF DE SEJOUR<br>motif de vacances<br><i>EMP</i> : MOTIF DE SEJOUR<br>MOTIVATION<br>motivation<br><i>EMP</i> : VOYAGE DE STIMULATION<br>moto |
| RESTAURATION DE<br>protections des  |   |
|   |   |
| chaîne de   |   |
| BATEAU A<br>NAVIGATION A<br>vol à   |   |
| voyage de   |   |

|                        |  |
|------------------------|--|
|                        | <i>EMP</i> : MOTOCYCLETTE  |
| RANDONNEE A            | <b>MOTO</b><br><b>MOTOCROSS</b><br><b>MOTOCYCLETTE</b><br><b>MOTOCYCLISME</b>  |
| ultra-léger            | motor-home<br><i>EMP</i> : AUTOCARAVANE<br>motorisé<br><i>EMP</i> : ULM  |
| bateau-                | <b>MOTS CROISES</b><br><b>mouche</b><br><i>EMP</i> : BATEAU D'EXCURSION  |
| ZONE DE                | <b>mouillage</b><br><i>EMP</i> : STATIONNEMENT POUR BATEAUX<br><b>MOUILLAGE</b><br><b>MOULIN</b>   |
|                        | <b>mouvement</b> migratoire<br><i>EMP</i> : MIGRATION<br><b>MOYEN-ORIENT</b><br><b>moyen âge</b><br><i>EMP</i> : HISTOIRE DU TOURISME                    |
| CADRE                  | <b>MOYEN DE PAIEMENT</b><br><b>MOYEN DE TRANSPORT</b><br><b>MOYEN</b><br><b>MOYENNE MONTAGNE</b><br><b>MOYENNE SAISON</b><br><b>MOYENNES ENTREPRISES</b> |
| PETITES ET             | <b>MOZAMBIQUE</b>  |
| analyse                | multicritères<br><i>EMP</i> : ANALYSE STATISTIQUE  |
| équipement             | <b>multifonction</b><br><i>EMP</i> : EQUIPEMENT TOURISTIQUE MULTIFONCTION  |
| EQUIPEMENT TOURISTIQUE | <b>multifonction</b><br><i>EMP</i> : EQUIPEMENT TOURISTIQUE MULTIFONCTION  |
| TRAITE                 | <b>MULTIFONCTION</b><br><b>MULTILATERAL</b><br><b>multilocation</b><br><i>EMP</i> : TEMPS PARTAGE  |
| COMPLEXE               | <b>MULTILOISIRS</b><br><b>MULTINATIONALE</b>   |
| entreprise             | multinationale<br><i>EMP</i> : MULTINATIONALE  |
| société                | multinationale<br><i>EMP</i> : MULTINATIONALE  |
|                        | <b>MULTIPLICATEUR DU TOURISME</b><br><b>multipropriété</b><br><i>EMP</i> : TEMPS PARTAGE   |
| office                 | municipal de tourisme<br><i>EMP</i> : OFFICE DE TOURISME   |
|                        | <b>MUSEE</b><br><b>musée</b> de société<br><i>EMP</i> : ECOMUSEE   |
| GARDIEN DE             | <b>MUSEE</b><br><b>MUSIQUE</b><br><b>MUSIQUE FOLKLORIQUE</b><br><b>MUSIQUE</b><br><b>MUSIQUE</b><br><b>musulman</b><br><i>EMP</i> : PAYS ISLAMIQUE       |
| ÉCOUTE DE LA           | <b>mutation</b> sociale<br><i>EMP</i> : TRANSFORMATION SOCIALE   |
| FESTIVAL DE LA         | <b>MYANMAR</b>   |
| pays                   | mythe<br><i>EMP</i> : MYTHES DU TOURISME<br><b>MYTHES DU TOURISME</b>  |
| VIET                   | <b>NAM</b><br><b>NAMIBIE</b><br><b>natalité</b><br><i>EMP</i> : DEMOGRAPHIE  |
| bassin de              | <b>NATATION</b><br><b>natation</b><br><i>EMP</i> : PISCINE   |
| COMPTE                 | <b>NATIONAL</b>  |
| marché                 | <b>national</b><br><i>EMP</i> : CONSOMMATION NATIONALE   |
| marché                 | <b>national</b> du tourisme<br><i>EMP</i> : CONSOMMATION NATIONALE   |
| ORGANISME              | <b>NATIONAL DE TOURISME</b>  |
| PARC                   | <b>NATIONAL</b>  |
| RAPPORT                | <b>NATIONAL</b>  |
| TOURISME               | <b>NATIONAL</b>  |

|   |  |
|---|--|
| ADMINISTRATION<br>CONSOMMATION<br>économie        | <b>NATIONALE DE TOURISME</b><br><b>NATIONALE</b><br><b>nationale</b><br><i>EMP</i> : CONJONCTURE ECONOMIQUE  |
| ORGANISATION<br>planification                     | <b>NATIONALE DU TOURISME</b><br><b>nationale</b><br><i>EMP</i> : PLANIFICATION   |
| politique   | <b>nationale</b><br><i>EMP</i> : CONJONCTURE POLITIQUE   |
| politique   | <b>nationale du tourisme</b><br><i>EMP</i> : POLITIQUE DU TOURISME   |
| TOURISME DANS L'ECONOMIE<br>dépense des touristes | <b>NATIONALE</b><br><b>nationaux</b> à l'étranger<br><i>EMP</i> : DEPENSE DU TOURISME INTERNATIONAL  |
| classe de   | <b>nature</b><br><i>EMP</i> : CLASSE TRANSPLANTEE  |
| découverte de la                                  | <b>nature</b><br><i>EMP</i> : TOURISME DE NATURE   |
| gîte de   | <b>nature</b><br><i>EMP</i> : HABITATION LEGERE DE LOISIRS   |
| PROTECTION DE LA<br>TOURISME DE<br>lac            | <b>NATURE</b><br><b>NATURE</b><br><b>naturel</b><br><i>EMP</i> : PLAN D'EAU  |
| PARC<br>PARC<br>patrimoine                        | <b>NATUREL</b><br><b>NATUREL REGIONAL</b><br><b>naturel</b><br><i>EMP</i> : RESSOURCE NATURELLE  |
| SITE<br>aire                                      | <b>NATUREL</b><br><b>naturelle</b> de camping<br><i>EMP</i> : TERRAIN DE CAMPING   |
| aire  | <b>naturelle</b> de loisirs<br><i>EMP</i> : BASE DE LOISIRS  |
| CATASTROPHE<br>RESERVE<br>RESSOURCE<br>richesse   | <b>NATURELLE</b><br><b>NATURELLE</b><br><b>NATURELLE</b><br><b>naturelle</b><br><i>EMP</i> : RESSOURCE NATURELLE   |
| BASE<br>centre                                    | <b>NATURISME</b><br><b>NAURU</b><br><b>NAUTIQUE</b><br><b>nautique</b><br><i>EMP</i> : BASE NAUTIQUE   |
| CLUB<br>EQUIPEMENT<br>industrie                   | <b>NAUTIQUE</b><br><b>NAUTIQUE</b><br><b>nautique</b><br><i>EMP</i> : EQUIPEMENT NAUTIQUE  |
| JOUTE<br>plan                                     | <b>NAUTIQUE</b><br><b>nautique</b><br><i>EMP</i> : AMENAGEMENT TOURISTIQUE DU LITTORAL   |
| randonnée   | <b>nautique</b><br><i>EMP</i> : TOURISME FLUVIAL   |
| SKI<br>SPORT<br>loisirs                           | <b>NAUTIQUE</b><br><b>NAUTIQUE</b><br><b>nautiques</b><br><i>EMP</i> : NAVIGATION DE PLAISANCE   |
|   | <b>nautisme</b><br><i>EMP</i> : NAVIGATION DE PLAISANCE  |
| VOIE<br>eaux                                      | <b>NAVETTE</b><br><b>NAVIGABLE</b><br><b>navigables</b><br><i>EMP</i> : VOIE NAVIGABLE   |
|   | <b>navigation</b><br><i>EMP</i> : TRANSPORT MARITIME   |
|   | <b>NAVIGATION A MOTEUR</b><br><b>NAVIGATION A VOILE</b><br><b>NAVIGATION DE PLAISANCE</b><br><b>navigation</b> fluviale<br><i>EMP</i> : TOURISME FLUVIAL |
|   | <b>nécropole</b><br><i>EMP</i> : CIMETIERE   |
| ANTILLES  | <b>NEERLANDAISES</b>   |
| classe de   | <b>NEIGE</b><br><b>neige</b><br><i>EMP</i> : CLASSE TRANSPLANTEE   |
| plan  | <b>neige</b><br><i>EMP</i> : AMENAGEMENT TOURISTIQUE DE MONTAGNE   |
| SERVICE DE<br>SAINT CHRISTOPHE ET                 | <b>NEPAL</b><br><b>NETTOYAGE</b><br><b>NEVIS</b><br><b>Ngwane</b>  |



|                          |  |
|--------------------------|--|
|                          | <i>EMP</i> : SWAZILAND                             |
|                          | <b>NICARAGUA</b>                                   |
|                          | <b>NIGER</b>                                       |
|                          | <b>NIGERIA</b>                                     |
|                          | night club   |
|                          | <i>EMP</i> : BOITE DE NUIT                         |
| AIRE DE PIQUE-<br>PIQUE- | <b>NIQUE</b>                                       |
|                          | <b>NIQUE</b>                                       |
|                          | <b>NIQUE</b>                                       |
|                          | <b>NIVEAU DE VIE</b>                               |
|                          | <b>NOEL</b>  |
|                          | <b>NOIR</b>  |
|                          | <b>NOIRE</b>                                       |
|                          | nolisage   |
|                          | <i>EMP</i> : VEHICULE COLLECTIF AFFRETE            |
|                          | nolisé   |
|                          | <i>EMP</i> : VEHICULE COLLECTIF AFFRETE            |
|                          | <b>NOLISE</b>                                      |
|                          | <b>NORD</b>  |
|                          | <b>NORD</b>  |
|                          | <b>Nord</b>  |
|                          | <i>EMP</i> : COREE RDP                             |
|                          | <b>NORD</b>  |
|                          | <b>Nord</b>  |
|                          | <i>EMP</i> : ROYAUME-UNI                           |
|                          | nordique   |
|                          | <i>EMP</i> : SKI NORDIQUE                          |
|                          | nordique   |
|                          | <i>EMP</i> : SKI NORDIQUE                          |
|                          | nordique   |
|                          | <i>EMP</i> : SKI NORDIQUE                          |
|                          | <b>NORDIQUE</b>                                    |
|                          | normalisation                                      |
|                          | <i>EMP</i> : NORME                                 |
|                          | <b>NORME</b>                                       |
|                          | <b>NORVEGE</b>                                     |
|                          | <b>NOUVEAU PAYS INDUSTRIALISE</b>                  |
|                          | nouveauté  |
|                          | <i>EMP</i> : INNOVATION                            |
|                          | <b>NOUVELLE-CALEDONIE</b>                          |
|                          | <b>NOUVELLE-ZELANDE</b>                            |
|                          | nouvelle cuisine                                   |
|                          | <i>EMP</i> : GASTRONOMIE                           |
|                          | nouvelle technologie                               |
|                          | <i>EMP</i> : INNOVATION TECHNOLOGIQUE              |
| Papouasie-               | <b>Nouvelle-Guinée</b>                             |
|                          | <i>EMP</i> : PAPOUASIE                             |
| technologie              | nouvelle   |
|                          | <i>EMP</i> : INNOVATION TECHNOLOGIQUE              |
|                          | <b>NOUVELLE</b>                                    |
|                          | <b>Nouvelles-Hébrides</b>                          |
|                          | <i>EMP</i> : VANUATU                               |
|                          | <b>NUCLEAIRE</b>                                   |
|                          | <b>NUCLEAIRE</b>                                   |
|                          | <b>NUISANCE</b>                                    |
|                          | <b>NUISANCE TOURISTIQUE</b>                        |
|                          | <b>NUIT</b>  |
|                          | <b>NUIT</b>  |
|                          | <b>NUITEE</b>                                      |
|                          | Numeris  |
|                          | <i>EMP</i> : TELEMATIQUE                           |
|                          | numismatique                                       |
|                          | <i>EMP</i> : COLLECTION                            |
|                          | observation économique du tourisme                 |
|                          | <i>EMP</i> : COMPTE NATIONAL                       |
|                          | observation économique régionale                   |
|                          | <i>EMP</i> : COMPTE SATELLITE REGIONAL DU TOURISME |
|                          | <b>OBSTACLE AUX SERVICES TOURISTIQUES</b>          |
|                          | obstacle économique                                |
|                          | <i>EMP</i> : CONJONCTURE ECONOMIQUE                |
|                          | <b>OBSTACLE NON TARIFAIRE</b>                      |
|                          | obstacle politique                                 |
|                          | <i>EMP</i> : CONJONCTURE POLITIQUE                 |
|                          | <b>OBSTACLE PSYCHOLOGIQUE</b>                      |
|                          | <b>OCCASION</b>                                    |
|                          | <b>OCCIDENTAL</b>                                  |
|                          | occidentale  |
|                          | <i>EMP</i> : AFRIQUE DE L'OUEST                    |
|                          | <b>OCCIDENTALE</b>                                 |
|                          | <b>Occidentales</b>                                |
|                          | <i>EMP</i> : SAMOA                                 |
| COMMERCE D'<br>SAHARA    |  |
| Afrique                  |  |
|                          |  |
| EUROPE                   |  |
| îles Samoa               |  |



|                   |                                     |
|-------------------|-------------------------------------|
| RSS D'            | <b>OUZBEKISTAN</b>                  |
| ASIE ET           | <b>OUZBEKISTAN</b>                  |
| MOYEN DE          | <b>PACIFIQUE</b>                    |
| BALANCE DES       | <b>PAIEMENT</b>                     |
|                   | <b>PAIEMENTS TOURISTIQUES</b>       |
|                   | <b>PAINTBALL</b>                    |
|                   | <b>PAKISTAN</b>                     |
|                   | <b>PALAIS DE CONGRES</b>            |
|                   | <b>PALESTINE</b>                    |
|                   | <b>PANAMA</b>                       |
|                   | <b>PAPOUASIE</b>                    |
|                   | Papouasie-Nouvelle-Guinée           |
|                   | <b>EMP:</b> PAPOUASIE               |
|                   | <b>paquebot</b>                     |
|                   | <b>EMP:</b> BATEAU DE PASSAGERS     |
|                   | <b>PAQUES</b>                       |
|                   | <b>PARACHUTISME</b>                 |
|                   | <b>PARACHUTISME ASCENSIONNEL</b>    |
|                   | <b>PARAGUAY</b>                     |
|                   | <b>PARAPENTE</b>                    |
|                   | <b>PARC A THEME</b>                 |
|                   | <b>PARC ANIMALIER</b>               |
|                   | <b>parc aquarécricatif</b>          |
|                   | <b>EMP:</b> PARC AQUATIQUE          |
|                   | <b>PARC AQUATIQUE</b>               |
|                   | <b>PARC D'ATTRACTIONS</b>           |
|                   | <b>parc d'hébergement</b>           |
|                   | <b>EMP:</b> CAPACITE D'HEBERGEMENT  |
|                   | <b>PARC DE LOISIRS</b>              |
|                   | <b>PARC DE STATIONNEMENT</b>        |
|                   | <b>parc floral</b>                  |
|                   | <b>EMP:</b> JARDIN BOTANIQUE        |
|                   | <b>parc hôtelier</b>                |
|                   | <b>EMP:</b> HOTELLERIE              |
|                   | <b>PARC MARIN</b>                   |
|                   | <b>PARC MINIATURE</b>               |
|                   | <b>PARC NATIONAL</b>                |
|                   | <b>PARC NATUREL</b>                 |
|                   | <b>PARC NATUREL REGIONAL</b>        |
|                   | <b>parc récréatif</b>               |
|                   | <b>EMP:</b> PARC DE LOISIRS         |
|                   | <b>PARC RESIDENTIEL DE LOISIRS</b>  |
|                   | <b>parc sous-marin</b>              |
|                   | <b>EMP:</b> ESPACE SUBAQUATIQUE     |
|                   | <b>parc zoologique</b>              |
|                   | <b>EMP:</b> JARDIN ZOOLOGIQUE       |
| mini-             | <b>parc</b>                         |
|                   | <b>EMP:</b> PARC DE LOISIRS         |
|                   | <b>parcours de santé</b>            |
|                   | <b>EMP:</b> CIRCUIT PEDESTRE        |
|                   | <b>parcours spectacle</b>           |
|                   | <b>EMP:</b> CIRCUIT CULTUREL        |
| congé             | <b>parental d'éducation</b>         |
|                   | <b>EMP:</b> CONGE NON REMUNERE      |
| VISITE DE         | <b>PARENTS ET AMIS</b>              |
| JEU DE            | <b>PARFUMERIE</b>                   |
|                   | <b>PARI</b>                         |
|                   | <b>parking</b>                      |
|                   | <b>EMP:</b> PARC DE STATIONNEMENT   |
| guide             | <b>parlant</b>                      |
|                   | <b>EMP:</b> AUDIOGUIDAGE            |
| propriété à temps | <b>PARRAINAGE</b>                   |
|                   | <b>partagé</b>                      |
|                   | <b>EMP:</b> TEMPS PARTAGE           |
| TEMPS             | <b>PARTAGE</b>                      |
| NON-              | <b>PARTANT</b>                      |
| entreprise en     | <b>PARTENARIAT</b>                  |
|                   | <b>participation</b>                |
|                   | <b>EMP:</b> COENTREPRISE            |
| temps             | <b>partiel</b>                      |
|                   | <b>EMP:</b> TRAVAIL A TEMPS PARTIEL |
| TRAVAIL A TEMPS   | <b>PARTIEL</b>                      |
|                   | <b>PASS</b>                         |
| DROIT DE          | <b>PASSAGE</b>                      |
| servitude de      | <b>passage</b>                      |
|                   | <b>EMP:</b> DROIT DE PASSAGE        |
| tourisme de       | <b>passage</b>                      |
|                   | <b>EMP:</b> TRANSIT                 |
| BATEAU DE         | <b>PASSAGER</b>                     |
|                   | <b>PASSAGERS</b>                    |
|                   | <b>passe-temps</b>                  |



|   |   |
|---|---|
|   | <b>PECHE EN MER</b>   |
|   | <b>pêche</b> sous-marine<br><i>EMP</i> : CHASSE SOUS-MARINE   |
|   | <b>pêche</b> sportive<br><i>EMP</i> : PECHE EN MER  |
|   | <b>pêche</b> touristique<br><i>EMP</i> : PECHE  |
| article de                                  | <b>pêche</b><br><i>EMP</i> : PECHE  |
| permis de                                   | <b>pêche</b><br><i>EMP</i> : PECHE  |
| CIRCUIT<br>RANDONNEE<br>SENTIER<br>TOURISME | <b>PEDESTRE</b><br><b>PEDESTRE</b><br><b>PEDESTRE</b><br><b>PEDESTRE</b><br><b>PEINTURE</b>               |
|   | <b>peinture</b> sur soie<br><i>EMP</i> : ARTISANAT  |
|   | <b>PELERIN</b><br><b>PELERINAGE</b><br><b>PENAL</b><br><b>péniche</b><br><i>EMP</i> : BATEAU DE PLAISANCE |
| DROIT                                       | <b>péninsule</b><br><i>EMP</i> : COTE   |
|   | <b>PENSION COMPLETE</b><br><b>PENSION DE FAMILLE</b><br><b>PENSION</b>                                    |
| DEMI-<br>remonte-                           | <b>pente</b><br><i>EMP</i> : REMONTEE MECANIQUE   |
|   | <b>période</b> d'affluence<br><i>EMP</i> : SAISONNALITE   |
|   | <b>PERIODE DE SEJOUR</b><br><b>PERIODIQUE</b><br><b>PERIODIQUE</b>  |
| PUBLICATION<br>espace                       | <b>périurbain</b><br><i>EMP</i> : VILLE   |
| FORMATION<br>population                     | <b>PERMANENTE</b><br><b>permanente</b><br><i>EMP</i> : POPULATION   |
|   | <b>permis</b> de chasse<br><i>EMP</i> : CHASSE  |
|   | <b>PERMIS DE CONDUIRE</b><br><b>PERMIS DE CONSTRUIRE</b>  |
|   | <b>permis</b> de pêche<br><i>EMP</i> : PECHE  |
|   | <b>PEROU</b><br><b>Persique</b><br><i>EMP</i> : ETAT DU GOLFE   |
| Pays du Golfe                               | <b>personne</b> âgée<br><i>EMP</i> : TROISIEME AGE  |
|   | <b>personnel</b> de service<br><i>EMP</i> : EMPLOYE   |
|   | <b>PERSONNES</b><br><b>PERTE</b><br><b>PERTURBATION DU SITE</b>   |
| LIBRE CIRCULATION DES                       | <b>PETIT ETAT</b><br><b>petite</b> hôtellerie familiale<br><i>EMP</i> : HOTELLERIE INDEPENDANTE           |
|   | <b>petite</b> hôtellerie rurale<br><i>EMP</i> : HOTELLERIE INDEPENDANTE                                   |
|   | <b>PETITES ET MOYENNES ENTREPRISES</b><br><b>PHARE</b><br><b>philatélie</b><br><i>EMP</i> : COLLECTION    |
|   | <b>PHILIPPINES</b><br><b>PHOTO</b><br><b>PHOTOGRAPHIE</b><br><b>PHOTOTHEQUE</b>                           |
| SAFARI-                                     | <b>PHYSIQUE</b><br><b>PHYSIQUE</b>  |
| CULTURE<br>EXERCICE<br>flux                 | <b>physique</b><br><i>EMP</i> : FLUX TOURISTIQUE  |
| géographie                                  | <b>physique</b><br><i>EMP</i> : RESSOURCE NATURELLE   |
|   | <b>PIB</b><br><b>PICTOGRAMME</b><br><b>PIED</b><br><b>piéd</b><br><i>EMP</i> : PROMENADE                  |
| COURSE A<br>marche à                        | <b>PIERRE-ET-MIQUELON</b>   |
| SAINT-                                      |   |

|                 |   |
|-----------------|---|
| TIR AU          | <b>PIGEON D'ARGILE</b>                            |
|                 | <b>pilotage aérien</b>                            |
|                 | <b>EMP: SPORT AERIEN</b>                          |
| PROJET          | <b>PILOTE</b>                                     |
|                 | <b>ping-pong</b>                                  |
|                 | <b>EMP: TENNIS DE TABLE</b>                       |
| AIRE DE         | <b>PIQUE-NIQUE</b>                                |
|                 | <b>PIQUE-NIQUE</b>                                |
|                 | <b>PISCINE</b>                                    |
|                 | <b>PISCINE PRIVEE</b>                             |
|                 | <b>PISTE CYCLABLE</b>                             |
|                 | <b>PISTE DE DANSE</b>                             |
|                 | <b>PISTE DE SKI</b>                               |
| SKI DE          | <b>PISTE</b>                                      |
|                 | <b>pisteur-secouriste</b>                         |
|                 | <b>EMP: SECOURISTE</b>                            |
| tir au          | <b>pistolet</b>                                   |
|                 | <b>EMP: TIR</b>                                   |
|                 | <b>PITCAIRN</b>                                   |
|                 | <b>place du tourisme dans l'économie</b>          |
|                 | <b>EMP: TOURISME DANS L'ECONOMIE NATIONALE</b>    |
|                 | <b>PLAGE</b>                                      |
|                 | <b>PLAGE AMENAGEE</b>                             |
|                 | <b>PLAGE ARTIFICIELLE</b>                         |
|                 | <b>PLAGE PRIVEE</b>                               |
|                 | <b>PLAGISTE</b>                                   |
|                 | <b>PLAINE</b>                                     |
|                 | <b>plaisance</b>                                  |
|                 | <b>EMP: NAVIGATION DE PLAISANCE</b>               |
| aéronautique de | <b>plaisance</b>                                  |
|                 | <b>EMP: SPORT AERIEN</b>                          |
| BATEAU DE       | <b>PLAISANCE</b>                                  |
| croisière de    | <b>plaisance</b>                                  |
|                 | <b>EMP: CROISIERE</b>                             |
| NAVIGATION DE   | <b>PLAISANCE</b>                                  |
| PORT DE         | <b>PLAISANCE</b>                                  |
|                 | <b>plan</b>                                       |
|                 | <b>EMP: PLANIFICATION</b>                         |
|                 | <b>PLAN BLEU</b>                                  |
|                 | <b>plan d'aménagement</b>                         |
|                 | <b>EMP: AMENAGEMENT DU TERRITOIRE</b>             |
|                 | <b>PLAN D'EAU</b>                                 |
|                 | <b>plan d'eau aménagé</b>                         |
|                 | <b>EMP: PLAN D'EAU DE LOISIRS</b>                 |
|                 | <b>PLAN D'EAU DE LOISIRS</b>                      |
|                 | <b>plan de développement</b>                      |
|                 | <b>EMP: PLANIFICATION</b>                         |
|                 | <b>plan de développement économique et social</b> |
|                 | <b>EMP: PLANIFICATION</b>                         |
|                 | <b>plan de développement touristique</b>          |
|                 | <b>EMP: PLANIFICATION TOURISTIQUE</b>             |
|                 | <b>plan nautique</b>                              |
|                 | <b>EMP: AMENAGEMENT TOURISTIQUE DU LITTORAL</b>   |
|                 | <b>plan neige</b>                                 |
|                 | <b>EMP: AMENAGEMENT TOURISTIQUE DE MONTAGNE</b>   |
| contrat de      | <b>plan Etat-région</b>                           |
|                 | <b>EMP: PLANIFICATION REGIONALE</b>               |
| contrat de      | <b>plan tourisme</b>                              |
|                 | <b>EMP: PLANIFICATION TOURISTIQUE</b>             |
|                 | <b>PLANCHE A ROULETTES</b>                        |
|                 | <b>PLANCHE A VOILE</b>                            |
|                 | <b>PLANETARIUM</b>                                |
|                 | <b>PLANEUR</b>                                    |
|                 | <b>PLANIFICATION</b>                              |
|                 | <b>planification nationale</b>                    |
|                 | <b>EMP: PLANIFICATION</b>                         |
|                 | <b>PLANIFICATION REGIONALE</b>                    |
|                 | <b>PLANIFICATION TOURISTIQUE</b>                  |
|                 | <b>planification urbaine</b>                      |
|                 | <b>EMP: URBANISME</b>                             |
| PROCESSUS DE    | <b>PLANIFICATION</b>                              |
| art             | <b>plastique</b>                                  |
|                 | <b>EMP: SCULPTURE</b>                             |
| activité de     | <b>plein air</b>                                  |
|                 | <b>EMP: LOISIRS DE PLEIN AIR</b>                  |
| base de         | <b>plein air et de loisirs</b>                    |
|                 | <b>EMP: BASE DE LOISIRS</b>                       |
| jeu de          | <b>plein air</b>                                  |
|                 | <b>EMP: LOISIRS DE PLEIN AIR</b>                  |
| LOISIRS DE      | <b>PLEIN AIR</b>                                  |
| ESSENCE SANS    | <b>PLOMB</b>                                      |

|                     |  |
|---------------------|--|
|                     | plomberie<br><i>EMP</i> : ARTISANAT  |
|                     | PLONGEE SOUS-MARINE  |
|                     | PLUIE  |
|                     | PLUIE ACIDE  |
|                     | PLURIACTIVITE  |
|                     | pluviométrie<br><i>EMP</i> : PLUIE   |
|                     | pme<br><i>EMP</i> : PETITES ET MOYENNES ENTREPRISES                                  |
| CANOTAGE SUR RADEAU | PNEUMATIQUE  |
|                     | PNUE   |
|                     | POESIE   |
|                     | pointe saisonnière<br><i>EMP</i> : SAISONNALITE                                      |
| REGION              | POLAIRE  |
|                     | pôle d'attractivité touristique<br><i>EMP</i> : FOYER TOURISTIQUE                    |
|                     | POLE DE DEVELOPPEMENT TOURISTIQUE  |
|                     | pôle touristique<br><i>EMP</i> : FOYER TOURISTIQUE                                   |
|                     | POLITIQUE COMMUNAUTAIRE DU TOURISME  |
|                     | POLITIQUE D'ACCUEIL  |
|                     | POLITIQUE D'AMENAGEMENT  |
|                     | politique d'aménagement du territoire<br><i>EMP</i> : POLITIQUE D'AMENAGEMENT        |
|                     | POLITIQUE D'INFORMATION  |
|                     | politique de l'environnement<br><i>EMP</i> : PROTECTION DE L'ENVIRONNEMENT           |
|                     | POLITIQUE DE LA RECHERCHE  |
|                     | POLITIQUE DE PROMOTION TOURISTIQUE   |
|                     | POLITIQUE DES LOISIRS  |
|                     | politique des vacances<br><i>EMP</i> : POLITIQUE SOCIALE DU TOURISME                 |
|                     | politique du temps libre<br><i>EMP</i> : POLITIQUE DES LOISIRS                       |
|                     | POLITIQUE DU TOURISME  |
|                     | politique européenne du tourisme<br><i>EMP</i> : POLITIQUE COMMUNAUTAIRE DU TOURISME |
|                     | POLITIQUE INTERNATIONALE DU TOURISME   |
|                     | politique nationale<br><i>EMP</i> : CONJONCTURE POLITIQUE                            |
|                     | politique nationale du tourisme<br><i>EMP</i> : POLITIQUE DU TOURISME                |
|                     | politique régionale du tourisme<br><i>EMP</i> : ACTION DES REGIONS                   |
|                     | POLITIQUE SOCIALE DU TOURISME  |
|                     | POLITIQUE TERRITORIALE DU TOURISME   |
|                     | politique touristique<br><i>EMP</i> : POLITIQUE DU TOURISME                          |
| CONJONCTURE         | POLITIQUE  |
| GROUPEMENT          | POLITIQUE  |
| obstacle            | politique<br><i>EMP</i> : CONJONCTURE POLITIQUE                                      |
|                     | POLLUTION  |
|                     | POLLUTION ATMOSPHERIQUE  |
|                     | POLLUTION CHIMIQUE   |
|                     | POLLUTION DE L'EAU   |
|                     | pollution industrielle<br><i>EMP</i> : POLLUTION CHIMIQUE                            |
| LUTTE CONTRE LA     | POLLUTION  |
| WATER-              | POLO   |
|                     | POLO   |
|                     | POLOGNE  |
|                     | Polynésie<br><i>EMP</i> : OCEANIE  |
|                     | POLYNESIE FRANÇAISE  |
|                     | PONEY CLUB   |
| ping-               | pong<br><i>EMP</i> : TENNIS DE TABLE   |
|                     | PONT   |
| FETE                | POPULAIRE  |
| TRADITION           | POPULAIRE  |
|                     | POPULATION   |
|                     | POPULATION D'ACCUEIL   |
|                     | POPULATION LITTORALE   |
|                     | POPULATION MONTAGNARDE   |
|                     | population permanente<br><i>EMP</i> : POPULATION                                     |
|                     | population réceptrice<br><i>EMP</i> : POPULATION D'ACCUEIL                           |

|   |   |
|---|---|
| SATISFACTION DE LA PROTECTION DES                       | <b>POPULATION RURALE</b><br><b>POPULATION SAISONNIERE</b><br><b>POPULATION URBAINE</b><br><b>POPULATION LOCALE</b><br><b>POPULATIONS D'ACCUEIL</b><br><b>porcelaine</b><br><i>EMP: ARTISANAT</i>  |
| CARTE marché  | <b>PORT</b><br><b>PORT DE PLAISANCE</b><br><b>PORTO RICO</b><br><b>PORTUGAL</b><br><b>POSTALE</b><br><b>potentiel</b><br><i>EMP: MARCHÉ ETRANGER POTENTIEL</i>  |
| MARCHÉ ETRANGER   | <b>POTENTIEL</b><br><b>poterie</b><br><i>EMP: ARTISANAT</i><br><b>pouvoir d'achat</b><br><i>EMP: NIVEAU DE VIE</i>  |
| hôtel de  | <b>PRATIQUE CULTURELLE</b><br><b>PRATIQUE DES LOISIRS</b><br><b>PRATIQUE SPORTIVE</b><br><b>préfecture</b><br><i>EMP: HOTELLERIE ECONOMIQUE</i>   |
| mission d'assistance                                    | <b>PREFERENCE</b><br><b>préparatoire</b><br><i>EMP: ASSISTANCE TECHNIQUE</i><br><b>prescripteur</b><br><i>EMP: VOYAGISTE</i><br><b>préservation de l'environnement</b><br><i>EMP: PROTECTION DE L'ENVIRONNEMENT</i>   |
| AGENCE DE COMMUNIQUE DE REVUE DE                        | <b>PRESQU'ILE</b><br><b>PRESSE TOURISTIQUE</b><br><b>PRESSE</b><br><b>PRESSE</b><br><b>PRESSE</b><br><b>PRESSION</b><br><b>pression</b><br><i>EMP: GROUPE D'INFLUENCE</i>   |
| groupe de   | <b>PRESTATAIRE DE SERVICES</b><br><b>prestation de services</b><br><i>EMP: PRESTATION TOURISTIQUE</i><br><b>PRESTATION DE TRANSPORT</b><br><b>PRESTATION DE VACANCES</b><br><b>prestation de voyages</b><br><i>EMP: VOYAGE</i><br><b>PRESTATION HOTELIERE</b><br><b>PRESTATION TOURISTIQUE</b><br><b>PRET BONIFIE</b><br><b>PREVENTION DES ACCIDENTS</b><br><b>prévision</b><br><i>EMP: PROSPECTIVE</i> |
| DOCUMENT  | <b>PRIMAIRE</b><br><b>PRIME</b><br><b>PRINCIPALE</b><br><b>PRINCIPALES DESTINATIONS MONDIALES</b><br><b>PRINCIPE</b><br><b>PRINTEMPS</b><br><b>PRINTEMPS</b><br><b>privatif</b><br><i>EMP: HEBERGEMENT NON MARCHAND</i>   |
| RESIDENCE   | <b>PRIVE</b><br><b>PRIVE</b><br><b>PRIVE</b><br><b>PRIVEE</b><br><b>PRIVEE</b><br><b>PRIVEE</b><br><b>PRIVEE</b><br><b>PRIVEE</b>   |
| SAO TOME-ET-VACANCES DE hébergement                     | <b>PRIX DU CARBURANT</b><br><b>PRIX ET CONCOURS TOURISTIQUES</b><br><b>PRIX TOURISTIQUE</b><br><b>PRIX</b><br><b>PRIX</b><br><b>PROCEDURE</b><br><b>procès</b><br><i>EMP: LITIGE</i>  |
| DROIT FINANCEMENT JARDIN ECOLE ENTREPRISE PISCINE PLAGE | <b>PROCES-VERBAL</b><br><b>PROCESSUS DE PLANIFICATION</b><br><b>Proche-Orient</b><br><i>EMP: MOYEN-ORIENT</i>   |
| ELASTICITE DES INDICE DES                               | <b>production</b>   |



|                |   |
|----------------|---|
|                | <i>EMP</i> : PRODUCTION TOURISTIQUE         |
|                | <b>PRODUCTION TOURISTIQUE</b>               |
| COUT DE        | <b>PRODUCTION</b>                           |
|                | <b>produit</b> forfaitaire                  |
|                | <i>EMP</i> : FORFAIT                        |
|                | <b>produit</b> intérieur brut               |
|                | <i>EMP</i> : PIB                            |
|                | <b>PRODUIT REGIONAL</b>                     |
|                | <b>PRODUIT THEMATIQUE</b>                   |
| création de    | <b>PRODUIT TOURISTIQUE</b>                  |
|                | <b>produit</b> touristique                  |
|                | <i>EMP</i> : INNOVATION                     |
| déplacement    | <b>PROFESSION LIBERALE</b>                  |
|                | <b>PROFESSIONNEL DU TOURISME</b>            |
|                | <b>professionnel</b>                        |
| organisme      | <i>EMP</i> : VOYAGE D'AFFAIRES              |
|                | <b>professionnel</b>                        |
| salon          | <i>EMP</i> : PROFESSIONNEL DU TOURISME      |
|                | <b>professionnel</b>                        |
| syndicat       | <i>EMP</i> : MANIFESTATION COMMERCIALE      |
|                | <b>professionnel</b>                        |
| voyage         | <i>EMP</i> : PROFESSIONNEL DU TOURISME      |
|                | <b>professionnel</b>                        |
|                | <i>EMP</i> : VOYAGE D'AFFAIRES              |
| FORMATION      | <b>PROFESSIONNELLE</b>                      |
| INSERTION      | <b>PROFESSIONNELLE</b>                      |
| organisation   | <b>professionnelle</b> du tourisme          |
|                | <i>EMP</i> : PROFESSIONNEL DU TOURISME      |
| QUALIFICATION  | <b>PROFESSIONNELLE</b>                      |
| taxe           | <b>professionnelle</b>                      |
|                | <i>EMP</i> : IMPOT INDIRECT                 |
| action des     | <b>professionnels</b>                       |
|                | <i>EMP</i> : PROFESSIONNEL DU TOURISME      |
|                | <b>PROJET DE DEVELOPPEMENT</b>              |
|                | <b>PROJET PILOTE</b>                        |
|                | <b>PROJET TOURISTIQUE</b>                   |
|                | <b>PROJET</b>                               |
| CHOIX DE       | <b>PROJET</b>                               |
| DEMANDE DE     | <b>PROJET</b>                               |
| DESCRIPTIF DU  | <b>PROJET</b>                               |
| ELABORATION DE | <b>PROJET</b>                               |
| évaluation de  | <b>projet</b>                               |
|                | <i>EMP</i> : EXAMEN DE PROJET               |
|                | <b>PROJET</b>                               |
| EXAMEN DE      | <b>PROJET</b>                               |
| EXECUTION DE   | <b>PROJET</b>                               |
| FINANCEMENT DE | <b>PROJET</b>                               |
| REVISION DE    | <b>PROJET</b>                               |
|                | <b>PROMENADE</b>                            |
|                | <b>promenade</b> nordique                   |
|                | <i>EMP</i> : SKI NORDIQUE                   |
|                | <b>PROMOTEUR</b>                            |
|                | <b>PROMOTION TOURISTIQUE</b>                |
| POLITIQUE DE   | <b>PROMOTION TOURISTIQUE</b>                |
| TARIF          | <b>PROMOTIONNEL</b>                         |
|                | <b>propriété</b> à temps partagé            |
|                | <i>EMP</i> : TEMPS PARTAGE                  |
|                | <b>propriété</b> spatiotemporelle           |
|                | <i>EMP</i> : TEMPS PARTAGE                  |
|                | <b>PROSPECTIVE</b>                          |
|                | <b>PROSPECTIVE TECHNOLOGIQUE</b>            |
| analyse        | <b>prospective</b>                          |
|                | <i>EMP</i> : PROSPECTIVE                    |
| étude          | <b>prospective</b>                          |
|                | <i>EMP</i> : PROSPECTIVE                    |
|                | <b>PROSPECTUS</b>                           |
|                | <b>PROSTITUTION</b>                         |
|                | <b>PROTECTION DE L'ENVIRONNEMENT</b>        |
|                | <b>protection</b> de l'espace rural         |
|                | <i>EMP</i> : PROTECTION DE LA NATURE        |
|                | <b>protection</b> de la montagne            |
|                | <i>EMP</i> : PROTECTION DE LA NATURE        |
|                | <b>PROTECTION DE LA NATURE</b>              |
|                | <b>PROTECTION DES POPULATIONS D'ACCUEIL</b> |
|                | <b>protection</b> du consommateur           |
|                | <i>EMP</i> : DROIT DE LA CONSOMMATION       |
|                | <b>protection</b> du littoral               |
|                | <i>EMP</i> : PROTECTION DE LA NATURE        |
|                | <b>PROTECTION DU SITE</b>                   |
|                | <b>PROTECTION DU TOURISTE</b>               |
|                | <b>protectionnisme</b>                      |
|                | <i>EMP</i> : BARRIERE COMMERCIALE           |
|                | <b>protections</b> des monuments            |

|                     |   |
|---------------------|---|
|                     | <b>EMP: SAUVEGARDE DU PATRIMOINE</b>        |
| ESPACE              | <b>PROTEGE</b>                              |
| ESPECE              | <b>PROTEGEE</b>                             |
| LOISIRS DE          | <b>PROXIMITE</b>                            |
| TOURISME DE         | <b>PROXIMITE</b>                            |
|                     | <b>PSYCHOLOGIE DU TOURISTE</b>              |
| OBSTACLE            | <b>PSYCHOLOGIQUE</b>                        |
| CREDIT              | <b>PUBLIC</b>                               |
| DROIT               | <b>PUBLIC</b>                               |
| FINANCEMENT         | <b>PUBLIC</b>                               |
| JARDIN              | <b>PUBLIC</b>                               |
| ORDRE               | <b>PUBLIC</b>                               |
|                     | <b>PUBLICATION EN SERIE</b>                 |
|                     | <b>PUBLICATION OFFICIELLE</b>               |
|                     | <b>PUBLICATION PERIODIQUE</b>               |
| campagne            | <b>publicitaire</b>                         |
|                     | <b>EMP: PUBLICITE TOURISTIQUE</b>           |
| SPOT                | <b>PUBLICITAIRE</b>                         |
|                     | <b>PUBLICITE MENSONGERE</b>                 |
|                     | <b>PUBLICITE TOURISTIQUE</b>                |
| AGENCE DE           | <b>PUBLICITE</b>                            |
| ECOLE               | <b>PUBLIQUE</b>                             |
| ENTREPRISE          | <b>PUBLIQUE</b>                             |
| hygiène             | <b>publique</b>                             |
|                     | <b>EMP: SALUBRITE</b>                       |
| agence de relations | <b>publiques</b>                            |
|                     | <b>EMP: AGENCE DE COMMUNICATION</b>         |
| RELATIONS           | <b>PUBLIQUES</b>                            |
|                     | <b>PUBLIREPORTAGE</b>                       |
| MARCHE AUX          | <b>PUCES</b>                                |
|                     | <b>pvd</b>                                  |
|                     | <b>EMP: PAYS EN DEVELOPPEMENT</b>           |
|                     | <b>QATAR</b>                                |
| formation           | <b>qualifiante</b>                          |
|                     | <b>EMP: FORMATION PERMANENTE</b>            |
|                     | <b>QUALIFICATION</b>                        |
|                     | <b>QUALIFICATION PROFESSIONNELLE</b>        |
|                     | <b>QUALITE</b>                              |
|                     | <b>QUALITE D'ACCUEIL</b>                    |
|                     | <b>QUALITE DE LA VIE</b>                    |
|                     | <b>QUARTIER</b>                             |
|                     | <b>QUARTIER ARTISTIQUE</b>                  |
|                     | <b>QUARTIER COMMERÇANT</b>                  |
|                     | <b>QUARTIER HISTORIQUE</b>                  |
|                     | <b>QUARTIER TOURISTIQUE</b>                 |
|                     | <b>racisme</b>                              |
|                     | <b>EMP: XENOPHOBIE</b>                      |
| CANOTAGE SUR        | <b>RADEAU PNEUMATIQUE</b>                   |
|                     | <b>RADIO</b>                                |
|                     | <b>RADIOACTIVITE</b>                        |
|                     | <b>rafting</b>                              |
|                     | <b>EMP: CANOTAGE SUR RADEAU PNEUMATIQUE</b> |
|                     | <b>raid nordique</b>                        |
|                     | <b>EMP: SKI NORDIQUE</b>                    |
|                     | <b>rallye</b>                               |
|                     | <b>EMP: COMPETITION SPORTIVE</b>            |
| BATEAU A            | <b>RAMES</b>                                |
|                     | <b>RANDONNEE</b>                            |
|                     | <b>RANDONNEE A MOTO</b>                     |
|                     | <b>randonnée à ski</b>                      |
|                     | <b>EMP: SKI NORDIQUE</b>                    |
|                     | <b>randonnée à traîneau</b>                 |
|                     | <b>EMP: RANDONNEE</b>                       |
|                     | <b>randonnée attelée</b>                    |
|                     | <b>EMP: RANDONNEE EQUESTRE</b>              |
|                     | <b>RANDONNEE CYCLISTE</b>                   |
|                     | <b>RANDONNEE EN ROULOTTE</b>                |
|                     | <b>RANDONNEE EQUESTRE</b>                   |
|                     | <b>randonnée fluviale</b>                   |
|                     | <b>EMP: TOURISME FLUVIAL</b>                |
|                     | <b>randonnée nautique</b>                   |
|                     | <b>EMP: TOURISME FLUVIAL</b>                |
|                     | <b>randonnée nordique</b>                   |
|                     | <b>EMP: SKI NORDIQUE</b>                    |
| CLUB DE             | <b>RANDONNEE PEDESTRE</b>                   |
| grande              | <b>RANDONNEE</b>                            |
|                     | <b>randonnée</b>                            |
|                     | <b>EMP: RANDONNEE</b>                       |
| sentier de          | <b>randonnée</b>                            |
|                     | <b>EMP: SENTIER</b>                         |

|   |   |
|---|---|
| SENTIER DE GRANDE<br>ski de                   | <b>RANDONNEE</b><br><b>randonnée</b><br><i>EMP</i> : SKI NORDIQUE   |
| tourisme de                                   | <b>randonnée</b><br><i>EMP</i> : RANDONNEE  |
| chaîne de restauration                        | <b>rapide</b><br><i>EMP</i> : RESTAURATION RAPIDE   |
| RESTAURATION                                  | <b>RAPIDE</b><br><b>RAPPORT</b><br><b>RAPPORT D'ACTIVITE</b><br><b>RAPPORT DE CONSULTANT</b><br><b>RAPPORT DE MISSION</b><br><b>RAPPORT DE RECHERCHE</b><br><b>RAPPORT NATIONAL</b>   |
| achat à                                       | <b>rapporter</b><br><i>EMP</i> : ACHAT TOURISTIQUE  |
| CONGO   | <b>RAZ-DE-MAREE</b>   |
| COREE   | <b>RD</b>   |
| LAO   | <b>RDP</b><br><b>RDP</b>  |
| continent                                     | <b>REALITE VIRTUELLE</b><br><b>RECENSEMENT</b>  |
| marché  | <b>récepteur</b><br><i>EMP</i> : TOURISME RECEPTEUR   |
| TOURISME                                      | <b>récepteur</b><br><i>EMP</i> : TOURISME RECEPTEUR   |
| agence de voyages                             | <b>RECEPTEUR</b><br><b>RECEPTIONNISTE</b>   |
| communauté                                    | <b>réceptrice</b><br><i>EMP</i> : AGENCE DE VOYAGES   |
| population                                    | <b>réceptrice</b><br><i>EMP</i> : POPULATION D'ACCUEIL  |
| ORGANISME DE<br>POLITIQUE DE LA<br>RAPPORT DE | <b>réceptrice</b><br><i>EMP</i> : POPULATION D'ACCUEIL<br><b>RECESSION ECONOMIQUE</b><br><b>RECETTE DU TOURISME INTERNATIONAL</b><br><b>RECHERCHE TOURISTIQUE</b><br><b>RECHERCHE</b><br><b>RECHERCHE</b><br><b>RECHERCHE</b><br><b>RECITAL</b><br><i>EMP</i> : CONCERT |
| voyage de                                     | <b>RECOMMANDATION</b><br><b>récompense</b><br><i>EMP</i> : VOYAGE DE STIMULATION  |
| parc  | <b>récréatif</b><br><i>EMP</i> : PARC DE LOISIRS  |
| TARIF   | <b>RECRUTEMENT</b>  |
| DOCUMENT DE                                   | <b>RECYCLAGE</b>  |
| chalet  | <b>réduction</b><br><i>EMP</i> : TARIF REDUIT<br><b>REDUCTION DU TEMPS DE TRAVAIL</b><br><b>REDUIT</b><br><b>REFERENCE</b><br><b>REFUGE DE MONTAGNE</b>   |
|   | <b>refuge</b><br><i>EMP</i> : REFUGE DE MONTAGNE  |
|   | <b>régate</b><br><i>EMP</i> : COMPETITION SPORTIVE  |
|   | <b>REGION ARIDE</b>   |
|   | <b>région côtière</b><br><i>EMP</i> : LITTORAL  |
|   | <b>région d'origine</b><br><i>EMP</i> : PAYS D'ORIGINE  |
|   | <b>REGION DE L'OCEAN INDIEN</b>   |
|   | <b>REGION POLAIRE</b>   |
|   | <b>région rurale</b><br><i>EMP</i> : ESPACE RURAL   |
|   | <b>REGION TEMPEREE</b>  |
|   | <b>REGION TOURISTIQUE</b>   |
|   | <b>REGION TROPICALE</b>   |
|   | <b>région urbaine</b><br><i>EMP</i> : VILLE   |
| contrat de plan Etat-                         | <b>région</b><br><i>EMP</i> : PLANIFICATION REGIONALE   |
| AMENAGEMENT                                   | <b>REGIONAL</b>   |
| COMPTE SATELLITE                              | <b>REGIONAL DU TOURISME</b>   |
| flux  | <b>régional</b><br><i>EMP</i> : TOURISME REGIONAL   |
| ORGANISME                                     | <b>REGIONAL DE TOURISME</b>   |
| PARC NATUREL                                  | <b>REGIONAL</b>   |

|                          |   |
|--------------------------|---|
| PRODUIT                  | <b>REGIONAL</b>                                   |
| TOURISME                 | <b>REGIONAL</b>                                   |
| action                   | <b>régionale</b>                                  |
| fréquentation            | <b>EMP: ACTION DES REGIONS</b>                    |
| observation économique   | <b>régionale</b>                                  |
| ORGANISATION             | <b>EMP: TOURISME REGIONAL</b>                     |
| PLANIFICATION            | <b>régionale</b>                                  |
| politique                | <b>EMP: COMPTE SATELLITE REGIONAL DU TOURISME</b> |
| TOURISME DANS L'ECONOMIE | <b>REGIONALE DU TOURISME</b>                      |
| ACTION DES               | <b>REGIONALE</b>                                  |
| BUDGET TOURISME DES      | <b>régionale du tourisme</b>                      |
|                          | <b>EMP: ACTION DES REGIONS</b>                    |
|                          | <b>REGIONALE</b>                                  |
|                          | <b>REGIONS</b>                                    |
|                          | <b>REGIONS</b>                                    |
|                          | <b>règlement</b>                                  |
|                          | <b>EMP: REGLEMENTATION</b>                        |
|                          | <b>règlement judiciaire</b>                       |
|                          | <b>EMP: DEFAILLANCE D'ENTREPRISE</b>              |
|                          | <b>REGLEMENTATION</b>                             |
|                          | <b>REGLEMENTATION DE LA CIRCULATION</b>           |
|                          | <b>REGLEMENTATION DOUANIERE</b>                   |
|                          | <b>règlementation sanitaire</b>                   |
|                          | <b>EMP: SALUBRITE</b>                             |
|                          | <b>REHABILITATION</b>                             |
|                          | <b>relais de campagne</b>                         |
|                          | <b>EMP: AUBERGE RURALE</b>                        |
|                          | <b>RELAIS EQUESTRE</b>                            |
|                          | <b>RELATIONS PUBLIQUES</b>                        |
| agence de                | <b>relations publiques</b>                        |
| MANIFESTATION            | <b>EMP: AGENCE DE COMMUNICATION</b>               |
| GROUPEMENT ETHNIQUE ET   | <b>RELIGIEUSE</b>                                 |
| monument                 | <b>RELIGIEUX</b>                                  |
| patrimoine               | <b>religieux</b>                                  |
| tourisme                 | <b>EMP: MONUMENT</b>                              |
|                          | <b>religieux</b>                                  |
|                          | <b>EMP: PATRIMOINE CULTUREL</b>                   |
|                          | <b>religieux</b>                                  |
|                          | <b>EMP: TOURISME CULTUEL</b>                      |
|                          | <b>remboursement</b>                              |
|                          | <b>EMP: INDEMNISATION</b>                         |
|                          | <b>REMISE EN FORME</b>                            |
| centre de                | <b>remise en forme</b>                            |
| CHAUFFEUR DE GRANDE      | <b>EMP: CLUB DE REMISE EN FORME</b>               |
| CLUB DE                  | <b>REMISE</b>                                     |
| établissement de         | <b>REMISE EN FORME</b>                            |
|                          | <b>remise en forme</b>                            |
|                          | <b>EMP: CLUB DE REMISE EN FORME</b>               |
|                          | <b>remonte-pente</b>                              |
|                          | <b>EMP: REMONTEE MECANIQUE</b>                    |
|                          | <b>REMONTEE MECANIQUE</b>                         |
|                          | <b>rempart</b>                                    |
|                          | <b>EMP: FORTIFICATION</b>                         |
|                          | <b>remplissage</b>                                |
|                          | <b>EMP: TAUX D'OCCUPATION</b>                     |
|                          | <b>REMUNERATION</b>                               |
|                          | <b>REMUNERE</b>                                   |
| CONGE NON                | <b>RENOUVELABLE</b>                               |
| RESSOURCE                | <b>RENOVATION URBAINE</b>                         |
|                          | <b>renseignement</b>                              |
|                          | <b>EMP: INFORMATION TOURISTIQUE</b>               |
|                          | <b>RENTABILITE</b>                                |
|                          | <b>RENTABILITE</b>                                |
| SEUIL DE                 | <b>réparation</b>                                 |
|                          | <b>EMP: INDEMNISATION</b>                         |
|                          | <b>REPAS A EMPORTER</b>                           |
|                          | <b>repas de bébé</b>                              |
|                          | <b>EMP: REPAS SPECIAL</b>                         |
|                          | <b>repas diététique</b>                           |
|                          | <b>EMP: REPAS SPECIAL</b>                         |
|                          | <b>repas gastronomique</b>                        |
|                          | <b>EMP: REPAS SPECIAL</b>                         |
|                          | <b>REPAS SPECIAL</b>                              |
|                          | <b>repas végétarien</b>                           |
|                          | <b>EMP: REPAS SPECIAL</b>                         |
|                          | <b>REPertoire</b>                                 |
|                          | <b>repos</b>                                      |
|                          | <b>EMP: TEMPS DE LOISIR</b>                       |
| AIRE DE                  | <b>REPOS</b>                                      |
|                          | <b>représentant local d'agence de voyage</b>      |
|                          | <b>EMP: AGENT DE VOYAGES</b>                      |

|   |  |
|---|--|
|   | <b>REPRESENTATION GOUVERNEMENTALE</b>              |
|   | <b>représentation</b> touristique étrangère        |
|   | <i>EMP:</i> OFFICE DE TOURISME ETRANGER            |
|   | <b>REPUBLIQUE ARABE SYRIENNE</b>                   |
|   | <b>REPUBLIQUE CENTRAFRICAINE</b>                   |
|   | <b>REPUBLIQUE DEMOCRATIQUE ALLEMANDE</b>           |
|   | <b>REPUBLIQUE DOMINICAINE</b>                      |
|   | <b>République</b> slovaque                         |
|   | <i>EMP:</i> SLOVAQUIE                              |
|   | <b>REPUBLIQUE TCHEQUE</b>                          |
|   | <b>REPUBLIQUE FEDERALE</b>                         |
|   | <b>REPUBLIQUE YOUGOSLAVE DE MACEDOINE</b>          |
|   | <b>REPUBLIQUE ISLAMIQUE</b>                        |
|   | <b>RESEAU</b>                                      |
|   | <b>RESEAU AERIEN</b>                               |
|   | <b>RESEAU D'INFORMATION</b>                        |
|   | <b>réseau</b> d'information économique du tourisme |
|   | <i>EMP:</i> RESEAU D'INFORMATION                   |
|   | <b>RESEAU FERROVIAIRE</b>                          |
|   | <b>RESEAU ROUTIER</b>                              |
|   | <b>réservation</b>                                 |
|   | <i>EMP:</i> SERVICE DE RESERVATION                 |
|   | <b>RESERVATION</b>                                 |
|   | <b>RESERVATION</b>                                 |
|   | <b>RESERVATION</b>                                 |
|   | <b>réservation</b>                                 |
|   | <i>EMP:</i> SIR                                    |
|   | <b>RESERVE D'ANIMAUX</b>                           |
|   | <b>réserve</b> marine                              |
|   | <i>EMP:</i> PARC MARIN                             |
|   | <b>RESERVE NATURELLE</b>                           |
|   | <b>résidence</b> classée                           |
|   | <i>EMP:</i> RESIDENCE DE TOURISME                  |
|   | <b>RESIDENCE DE TOURISME</b>                       |
|   | <b>RESIDENCE PRINCIPALE</b>                        |
|   | <b>RESIDENCE SECONDAIRE</b>                        |
|   | <b>résidence</b>                                   |
|   | <i>EMP:</i> RESIDENCE DE TOURISME                  |
|   | <b>RESIDENT</b>                                    |
|   | <b>RESIDENT</b>                                    |
|   | <b>RESIDENTIEL DE LOISIRS</b>                      |
|   | <b>RESIDENTIEL DE LOISIRS</b>                      |
|   | <b>résidents</b>                                   |
|   | <i>EMP:</i> CONSOMMATION NATIONALE                 |
|   | <b>résidents</b> dans leur pays                    |
|   | <i>EMP:</i> INVESTISSEMENT TOURISTIQUE             |
|   | <b>résidents</b>                                   |
|   | <i>EMP:</i> TOURISME NATIONAL                      |
|   | <b>RESOLUTION</b>                                  |
|   | <b>resort</b>                                      |
|   | <i>EMP:</i> COMPLEXE TOURISTIQUE                   |
|   | <b>RESPONSABILITE</b>                              |
|   | <b>responsabilité</b> civile                       |
|   | <i>EMP:</i> RESPONSABILITE                         |
|   | <b>responsabilité</b> limitée                      |
|   | <i>EMP:</i> SARL                                   |
|   | <b>RESPONSABLE DE CENTRE DE VACANCES</b>           |
|   | <b>RESPONSABLE DE RESTAURATION</b>                 |
|   | <b>RESPONSABLE</b>                                 |
|   | <b>RESSOURCE NATURELLE</b>                         |
|   | <b>RESSOURCE RENOUELABLE</b>                       |
|   | <b>ressource</b> touristique                       |
|   | <i>EMP:</i> PATRIMOINE TOURISTIQUE                 |
|   | <b>RESTAURANT</b>                                  |
|   | <b>RESTAURANT GASTRONOMIQUE</b>                    |
|   | <b>restaurant</b>                                  |
|   | <i>EMP:</i> COMMIS                                 |
|   | <b>RESTAURANT</b>                                  |
|   | <b>restaurant</b>                                  |
|   | <i>EMP:</i> SERVEUR                                |
|   | <b>RESTAURANT</b>                                  |
|   | <b>RESTAURANT</b>                                  |
|   | <b>RESTAURATEUR</b>                                |
|   | <b>RESTAURATION</b>                                |
|   | <b>RESTAURATION A DOMICILE</b>                     |
|   | <b>RESTAURATION DE MONUMENT</b>                    |
|   | <b>RESTAURATION HOTELIERE</b>                      |
|   | <b>RESTAURATION RAPIDE</b>                         |
|   | <b>RESTAURATION</b>                                |
|   | <b>restauration</b> rapide                         |
|   | <i>EMP:</i> RESTAURATION RAPIDE                    |
| ALLEMAGNE,<br>EX-<br>IRAN,  |  |
| CENTRALE DE<br>SERVICE DE<br>SYSTEME DE<br>système informatisé de |  |
| hôtel-  |  |
| NON-<br>PARC<br>VILLAGE<br>dépenses des                           |  |
| investissement des  |  |
| vacances des  |  |
| société anonyme à   |  |
| TOURISME  |  |
| commis de   |  |
| DIRECTEUR D'HOTEL-<br>serveur de                                  |  |
| SORTIE<br>WAGON-  |  |
| CHAINE DE<br>chaîne de  |  |

|                    |  |
|--------------------|--|
| industrie de la    | <b>restauration</b>                          |
| métier             | <b>EMP: RESTAURATION</b>                     |
| METIERS HOTELLERIE | <b>restauration</b>                          |
| RESPONSABLE DE     | <b>EMP: METIERS HOTELLERIE RESTAURATION</b>  |
|                    | <b>RESTAURATION</b>                          |
|                    | <b>RESTAURATION</b>                          |
|                    | <b>restriction commerciale</b>               |
|                    | <b>EMP: BARRIERE COMMERCIALE</b>             |
|                    | <b>retombée économique du tourisme</b>       |
|                    | <b>EMP: INCIDENCE DU TOURISME</b>            |
|                    | <b>retraité</b>                              |
|                    | <b>EMP: TROISIEME AGE</b>                    |
| DOCUMENT DE        | <b>REUNION</b>                               |
| SALLE DE           | <b>REUNION</b>                               |
|                    | <b>REUNION</b>                               |
|                    | <b>revenu des entreprises</b>                |
|                    | <b>EMP: CHIFFRE D'AFFAIRES</b>               |
|                    | <b>revenu des ménages</b>                    |
|                    | <b>EMP: CONSOMMATION DES MENAGES</b>         |
|                    | <b>revenu du tourisme</b>                    |
|                    | <b>EMP: CONSOMMATION INTERIEURE</b>          |
|                    | <b>REVISION DE PROJET</b>                    |
|                    | <b>REVOLUTION</b>                            |
|                    | <b>revue</b>                                 |
|                    | <b>EMP: PERIODIQUE</b>                       |
|                    | <b>REVUE DE PRESSE</b>                       |
|                    | <b>Rhodésie</b>                              |
|                    | <b>EMP: ZIMBABWE</b>                         |
| COSTA              | <b>RICA</b>                                  |
|                    | <b>richesse naturelle</b>                    |
|                    | <b>EMP: RESSOURCE NATURELLE</b>              |
| PORTO              | <b>RICO</b>                                  |
|                    | <b>rivage</b>                                |
|                    | <b>EMP: LITTORAL</b>                         |
|                    | <b>RIVIERE</b>                               |
|                    | <b>rocheuse</b>                              |
|                    | <b>EMP: COTE</b>                             |
|                    | <b>roller</b>                                |
|                    | <b>EMP: PATINAGE A ROULETTES</b>             |
| CD-                | <b>ROM</b>                                   |
|                    | <b>EMP: DISQUE OPTIQUE</b>                   |
| TRAITE DE          | <b>ROME</b>                                  |
| DEUX-              | <b>ROUES</b>                                 |
| PATINAGE A         | <b>ROULETTES</b>                             |
| PLANCHE A          | <b>ROULETTES</b>                             |
| circuit en         | <b>roulotte</b>                              |
|                    | <b>EMP: RANDONNEE EN ROULOTTE</b>            |
| RANDONNEE EN       | <b>ROULOTTE</b>                              |
| vacances en        | <b>roulotte</b>                              |
|                    | <b>EMP: RANDONNEE EN ROULOTTE</b>            |
|                    | <b>ROUMANIE</b>                              |
|                    | <b>ROUTE</b>                                 |
|                    | <b>ROUTE DES VINS</b>                        |
|                    | <b>ROUTE TOURISTIQUE</b>                     |
|                    | <b>route</b>                                 |
|                    | <b>EMP: REGLEMENTATION DE LA CIRCULATION</b> |
| code de la         | <b>ROUTIER</b>                               |
| RESEAU             | <b>ROUTIER</b>                               |
| TRANSPORT          | <b>ROUTIER</b>                               |
| TUNNEL             | <b>ROUTIER</b>                               |
| carte              | <b> routièr</b>                              |
|                    | <b>EMP: CARTE GEOGRAPHIQUE</b>               |
| GARE               | <b>ROUTIERE</b>                              |
|                    | <b>ROYAUME-UNI</b>                           |
|                    | <b>RSS D'ARMENIE</b>                         |
|                    | <b>RSS D'AZERBAIDJAN</b>                     |
|                    | <b>RSS D'ESTONIE</b>                         |
|                    | <b>RSS D'OUZBEKISTAN</b>                     |
|                    | <b>RSS D'UKRAINE</b>                         |
|                    | <b>RSS DE BIELORUSSIE</b>                    |
|                    | <b>RSS DE GEORGIE</b>                        |
|                    | <b>RSS DE LETTONIE</b>                       |
|                    | <b>RSS DE LITUANIE</b>                       |
|                    | <b>RSS DE MOLDAVIE</b>                       |
|                    | <b>RSS DE RUSSIE</b>                         |
|                    | <b>RSS DU KAZAKHSTAN</b>                     |
|                    | <b>RSS DU TADJIKISTAN</b>                    |
|                    | <b>RSS KIRGHIZE</b>                          |
|                    | <b>RSS TURKMENE</b>                          |
| TANZANIE           | <b>RU</b>                                    |
|                    | <b>RUGBY</b>                                 |
|                    | <b>ruisseau</b>                              |

AMENAGEMENT DE L'ESPACE  
AMENAGEMENT TOURISTIQUE

camping

EQUIPEMENT  
ESPACE  
gîte

HABITAT  
HEBERGEMENT  
milieu

protection de l'espace

TOURISME  
AUBERGE  
COMMUNE  
hôtellerie

petite hôtellerie

POPULATION  
région

STATION  
zone

vacances

FEDERATION DE  
RSS DE

congé

côte

AFRIQUE AU SUD DU

BASSE  
HAUTE  
HORS  
MOYENNE  
VACANCES HORS

EMPLOI  
hébergement

meublé

travail

fluctuation

fréquentation

HOTELLERIE  
location

pointe

POPULATION  
variation

*EMP*: RIVIERE

RURAL  
RURAL  
rural

*EMP*: CAMPING A LA FERME

RURAL  
RURAL  
rural

*EMP*: GITE

RURAL  
RURAL  
rural

*EMP*: ESPACE RURAL

rural

*EMP*: PROTECTION DE LA NATURE

RURAL  
RURALE  
RURALE  
rurale

*EMP*: HEBERGEMENT RURAL

rurale

*EMP*: HOTELLERIE INDEPENDANTE

RURALE  
rurale

*EMP*: ESPACE RURAL

RURALE  
rurale

*EMP*: ESPACE RURAL

rurales

*EMP*: TOURISME RURAL

RUSSIE  
RUSSIE  
RUSSIE

RWANDA  
sabbatique

*EMP*: CONGE NON REMUNERE

sableuse

*EMP*: DUNE

SABLIERE

sabre

*EMP*: ESCRIME

SAFARI

SAFARI-PHOTO

SAHARA

SAHARA OCCIDENTAL

SAHARA

SAHEL

SAINT-MARIN

SAINT-PIERRE-ET-MIQUELON

SAINT-SIEGE

SAINT-VINCENT-ET-GRENADINES

SAINT CHRISTOPHE ET NEVIS

SAINTE-HELENE

SAINTE-LUCIE

SAISON

SAISON

SAISON

SAISON

SAISON

SAISON

SAISONNALITE

SAISONNIER

saisonnier

*EMP*: MEUBLE

saisonnier

*EMP*: MEUBLE

saisonnier

*EMP*: EMPLOI SAISONNIER

saisonnière

*EMP*: SAISONNALITE

saisonnière

*EMP*: SAISONNALITE

SAISONNIERE

saisonnière

*EMP*: MEUBLE

saisonnière

*EMP*: SAISONNALITE

SAISONNIERE

saisonnière

*EMP*: SAISONNALITE

SALAIRE

|                                    |   |
|------------------------------------|---|
| marais                             | <p>salant<br/> <i>EMP: MARAIS</i></p> <p>salarie<br/> <i>EMP: EMPLOYE</i></p> <p>SALLE A MANGER</p> <p>SALLE D'ANIMATION</p> <p>SALLE D'EXPOSITION</p> <p>SALLE D'OPERA</p> <p>salle de bain<br/> <i>EMP: EQUIPEMENT SANITAIRE</i></p> <p>SALLE DE BOWLING</p> <p>SALLE DE CINEMA</p> <p>SALLE DE CONCERT</p> <p>salle de conférence<br/> <i>EMP: SALLE DE REUNION</i></p> <p>SALLE DE CONGRES</p> <p>SALLE DE GYMNASTIQUE</p> <p>SALLE DE JEU</p> <p>SALLE DE REUNION</p> <p>salle de séminaire<br/> <i>EMP: SALLE DE REUNION</i></p> <p>SALLE DE SPECTACLE</p> <p>SALLE DE SPORT</p> <p>SALLE DE SQUASH</p> <p>SALLE DE THEATRE</p> <p>salle de TV<br/> <i>EMP: SALON</i></p> <p>SALLE DES VENTES</p> <p>SALLE</p> <p>SALOMON</p> <p>SALON</p> <p>salon agricole<br/> <i>EMP: MANIFESTATION COMMERCIALE</i></p> <p>salon commercial<br/> <i>EMP: MANIFESTATION COMMERCIALE</i></p> <p>salon d'art<br/> <i>EMP: MANIFESTATION CULTURELLE</i></p> <p>SALON DE THE</p> <p>SALON DU TOURISME</p> <p>salon industriel<br/> <i>EMP: MANIFESTATION COMMERCIALE</i></p> <p>salon professionnel<br/> <i>EMP: MANIFESTATION COMMERCIALE</i></p> <p>SALUBRITE</p> <p>SALVADOR</p> <p>SAMOA</p> <p>SAMOA AMERICAINES</p> <p>Samoa<br/> <i>EMP: SAMOA AMERICAINES</i></p> <p>Samoa Occidentales<br/> <i>EMP: SAMOA</i></p> <p>SANATORIUM</p> <p>sanctuaire<br/> <i>EMP: MONUMENT</i></p> <p>SANITAIRE</p> <p>SANITAIRE</p> <p>sanitaire<br/> <i>EMP: SALUBRITE</i></p> <p>SANTE</p> <p>SANTE</p> <p>santé<br/> <i>EMP: CIRCUIT PEDESTRE</i></p> <p>SANTE</p> <p>SAO TOME-ET-PRINCIPE</p> <p>SAOUDITE</p> <p>SARL</p> <p>SATELLITE DU TOURISME</p> <p>SATELLITE REGIONAL DU TOURISME</p> <p>SATISFACTION DE LA POPULATION LOCALE</p> <p>SATISFACTION DES CONSOMMATEURS</p> <p>saturation des zones touristiques<br/> <i>EMP: FOYER TOURISTIQUE</i></p> <p>SAUVAGE</p> <p>SAUVEGARDE DU PATRIMOINE</p> <p>sauvegarde<br/> <i>EMP: RESTAURATION DE MONUMENT</i></p> <p>sauvetage<br/> <i>EMP: SECOURS</i></p> <p>SAVOIR-FAIRE</p> <p>SAVOIR-FAIRE</p> <p>savoir-faire</p> |
| LOCATION DE ILES                   |   |
| EL                                 |   |
| îles                               |   |
| îles                               |   |
| CONTROLE EQUIPEMENT réglementation |   |
| EQUIPEMENT DE parcours de          |   |
| TOURISME DE                        |   |
| ARABIE                             |   |
| COMPTE COMPTE                      |   |
| CAMPING                            |   |
| chantier de                        |   |
| EXPORTATION DU transfert de        |   |



|                 |   |
|-----------------|---|
|                 | <b>EMP: TRANSFERT DES TECHNIQUES</b>          |
| pays            | <b>scandinave</b>                             |
|                 | <b>EMP: SCANDINAVIE</b>                       |
| METHODE DES     | <b>SCANDINAVIE</b>                            |
|                 | <b>SCENARIOS</b>                              |
|                 | <b>science des systèmes</b>                   |
|                 | <b>EMP: ANALYSE DE SYSTEME</b>                |
|                 | <b>SCIENCE ET INFORMATION</b>                 |
| tourisme        | <b>scientifique</b>                           |
|                 | <b>EMP: TOURISME DE DECOUVERTE ECONOMIQUE</b> |
| CALENDRIER      | <b>SCOLAIRE</b>                               |
| congé           | <b>scolaire</b>                               |
|                 | <b>EMP: VACANCES SCOLAIRES</b>                |
| tourisme        | <b>scolaire</b>                               |
|                 | <b>EMP: TOURISME DE FORMATION</b>             |
| voyage          | <b>scolaire</b>                               |
|                 | <b>EMP: TOURISME DE FORMATION</b>             |
| VACANCES        | <b>SCOLAIRES</b>                              |
|                 | <b>SCULPTURE</b>                              |
|                 | <b>SECHERESSE</b>                             |
| DOCUMENT        | <b>SECONDAIRE</b>                             |
| ENSEIGNEMENT    | <b>SECONDAIRE</b>                             |
| RESIDENCE       | <b>SECONDAIRE</b>                             |
| études          | <b>secondaires</b>                            |
|                 | <b>EMP: ENSEIGNEMENT SECONDAIRE</b>           |
|                 | <b>SECOURISTE</b>                             |
|                 | <b>secouriste</b>                             |
|                 | <b>EMP: SECOURISTE</b>                        |
|                 | <b>SECOURS</b>                                |
|                 | <b>SECOURS</b>                                |
|                 | <b>secteur côtier</b>                         |
|                 | <b>EMP: LITTORAL</b>                          |
| mission d'appui | <b>sectoriel</b>                              |
|                 | <b>EMP: ASSISTANCE TECHNIQUE</b>              |
|                 | <b>SECTORIEL</b>                              |
|                 | <b>sectorielle</b>                            |
|                 | <b>EMP: TOURISME SECTORIEL</b>                |
| TOURISME        | <b>SECURITE</b>                               |
| fréquentation   | <b>séisme</b>                                 |
|                 | <b>EMP: TREMBLEMENT DE TERRE</b>              |
|                 | <b>séjour</b>                                 |
|                 | <b>EMP: FREQUENTATION</b>                     |
|                 | <b>séjour à l'étranger</b>                    |
|                 | <b>EMP: TOURISME EMETTEUR</b>                 |
|                 | <b>séjour d'agrément</b>                      |
|                 | <b>EMP: VOYAGE D'AGREMENT</b>                 |
|                 | <b>séjour éducatif</b>                        |
|                 | <b>EMP: VOYAGE DE FORMATION</b>               |
|                 | <b>SEJOUR LINGUISTIQUE</b>                    |
|                 | <b>SEJOUR</b>                                 |
|                 | <b>SEJOUR</b>                                 |
|                 | <b>SEJOUR</b>                                 |
|                 | <b>SEJOUR</b>                                 |
|                 | <b>SEJOUR</b>                                 |
|                 | <b>séjour</b>                                 |
|                 | <b>EMP: VACANCES</b>                          |
|                 | <b>SEJOUR</b>                                 |
|                 | <b>SEJOUR</b>                                 |
|                 | <b>SEJOUR</b>                                 |
|                 | <b>SEJOUR</b>                                 |
|                 | <b>sejour</b>                                 |
|                 | <b>EMP: COURT SEJOUR</b>                      |
|                 | <b>SEJOURS</b>                                |
|                 | <b>sem</b>                                    |
|                 | <b>EMP: SOCIETE D'ECONOMIE MIXTE</b>          |
|                 | <b>semaine</b>                                |
|                 | <b>EMP: FIN DE SEMAINE</b>                    |
|                 | <b>semaine</b>                                |
|                 | <b>EMP: FIN DE SEMAINE</b>                    |
|                 | <b>SEMAINE</b>                                |
|                 | <b>SEMINAIRE</b>                              |
|                 | <b>séminaire</b>                              |
|                 | <b>EMP: SALLE DE REUNION</b>                  |
|                 | <b>SENEGAL</b>                                |
|                 | <b>SENTIER</b>                                |
|                 | <b>sentier côtier</b>                         |
|                 | <b>EMP: SENTIER LITTORAL</b>                  |
|                 | <b>SENTIER CYCLISTE</b>                       |
|                 | <b>SENTIER DE GRANDE RANDONNEE</b>            |
|                 | <b>sentier de randonnée</b>                   |
|                 | <b>EMP: SENTIER</b>                           |

|                |  |
|----------------|--|
|                | <b>SENTIER EQUESTRE</b>                    |
|                | <b>SENTIER LITTORAL</b>                    |
|                | <b>SENTIER PEDESTRE</b>                    |
|                | <b>SERBIE</b>                              |
| PUBLICATION EN | <b>SERIE</b>                               |
|                | <b>serre</b>                               |
|                | <b>EMP: JARDIN BOTANIQUE</b>               |
|                | <b>SERVEUR</b>                             |
|                | <b>serveur de restaurant</b>               |
|                | <b>EMP: SERVEUR</b>                        |
|                | <b>SERVICE D'INFORMATION</b>               |
|                | <b>SERVICE D'INFORMATION DU TOURISTE</b>   |
|                | <b>SERVICE DE NETTOYAGE</b>                |
|                | <b>SERVICE DE RESERVATION</b>              |
|                | <b>SERVICE DU TOURISME A L'ETRANGER</b>    |
|                | <b>SERVICE METEOROLOGIQUE</b>              |
|                | <b>SERVICE STATISTIQUE</b>                 |
|                | <b>service touristique</b>                 |
|                | <b>EMP: PRESTATION TOURISTIQUE</b>         |
| personnel de   | <b>service</b>                             |
|                | <b>EMP: EMPLOYE</b>                        |
| COMMERCE DES   | <b>SERVICES</b>                            |
| OBSTACLE AUX   | <b>SERVICES TOURISTIQUES</b>               |
| PRESTATAIRE DE | <b>SERVICES</b>                            |
| prestation de  | <b>services</b>                            |
|                | <b>EMP: PRESTATION TOURISTIQUE</b>         |
|                | <b>servitude de passage</b>                |
|                | <b>EMP: DROIT DE PASSAGE</b>               |
|                | <b>SEUIL DE RENTABILITE</b>                |
|                | <b>SEYHELLES</b>                           |
| duty free      | <b>shop</b>                                |
|                | <b>EMP: BOUTIQUE HORS TAXES</b>            |
|                | <b>shopping</b>                            |
|                | <b>EMP: CHALANDAGE</b>                     |
| SAINT-         | <b>SIDA</b>                                |
|                | <b>SIEGE</b>                               |
|                | <b>SIERRA LEONE</b>                        |
|                | <b>signalétique</b>                        |
|                | <b>EMP: SIGNALISATION TOURISTIQUE</b>      |
|                | <b>SIGNALISATION TOURISTIQUE</b>           |
|                | <b>SIKKIM</b>                              |
|                | <b>sindrome d'immunodéficience acquise</b> |
|                | <b>EMP: SIDA</b>                           |
|                | <b>SINGAPOUR</b>                           |
|                | <b>SIR</b>                                 |
|                | <b>SITE ARCHEOLOGIQUE</b>                  |
|                | <b>SITE CLASSE</b>                         |
|                | <b>SITE HISTORIQUE</b>                     |
|                | <b>site inscrit</b>                        |
|                | <b>EMP: SITE CLASSE</b>                    |
|                | <b>SITE MILITAIRE</b>                      |
|                | <b>SITE NATUREL</b>                        |
|                | <b>SITE TOURISTIQUE</b>                    |
|                | <b>SITE</b>                                |
|                | <b>SITE</b>                                |
|                | <b>SITE</b>                                |
|                | <b>sitter</b>                              |
|                | <b>EMP: GARDE D'ENFANTS</b>                |
|                | <b>SITUATION SOCIALE</b>                   |
|                | <b>skateboard</b>                          |
|                | <b>EMP: PLANCHE A ROULETTES</b>            |
|                | <b>SKI</b>                                 |
|                | <b>SKI ACROBATIQUE</b>                     |
|                | <b>SKI ALPIN</b>                           |
|                | <b>SKI D'ETE</b>                           |
|                | <b>SKI DE FOND</b>                         |
|                | <b>SKI DE MONTAGNE</b>                     |
|                | <b>SKI DE PISTE</b>                        |
|                | <b>ski de randonnée</b>                    |
|                | <b>EMP: SKI NORDIQUE</b>                   |
|                | <b>SKI NAUTIQUE</b>                        |
|                | <b>SKI NORDIQUE</b>                        |
|                | <b>SKI</b>                                 |
|                | <b>ski</b>                                 |
| CLUB DE        | <b>EMP: CLUB DE SKI</b>                    |
| école de       |  |
| foyer de       | <b>ski de fond</b>                         |
|                | <b>EMP: CLUB DE SKI</b>                    |
| LOCATION DE    | <b>SKI</b>                                 |
| moniteur de    | <b>ski</b>                                 |
|                | <b>EMP: MONITEUR</b>                       |
| PISTE DE       | <b>SKI</b>                                 |

|                                     |   |
|-------------------------------------|---|
| randonnée à                         | <b>ski</b>                                      |
| station de                          | <b>EMP: SKI NORDIQUE</b>                        |
| DOMAINE                             | <b>ski</b>                                      |
| République                          | <b>EMP: STATION DE MONTAGNE</b>                 |
|                                     | <b>SKIABLE</b>                                  |
|                                     | <b>slovaque</b>                                 |
|                                     | <b>EMP: SLOVAQUIE</b>                           |
|                                     | <b>SLOVAQUIE</b>                                |
|                                     | <b>SLOVENIE</b>                                 |
| conflit                             | <b>social</b>                                   |
|                                     | <b>EMP: SITUATION SOCIALE</b>                   |
| IMPACT                              | <b>SOCIAL</b>                                   |
| plan de développement économique et | <b>social</b>                                   |
|                                     | <b>EMP: PLANIFICATION</b>                       |
| TOURISME                            | <b>SOCIAL</b>                                   |
| mutation                            | <b>social</b>                                   |
|                                     | <b>EMP: TRANSFORMATION SOCIALE</b>              |
| POLITIQUE                           | <b>SOCIALE DU TOURISME</b>                      |
| SITUATION                           | <b>SOCIALE</b>                                  |
| TRANSFORMATION                      | <b>SOCIALE</b>                                  |
| VACANCES                            | <b>SOCIALES</b>                                 |
| loisirs                             | <b>sociaux</b>                                  |
|                                     | <b>EMP: LOISIRS EDUCATIFS</b>                   |
|                                     | <b>SOCIETE ANONYME</b>                          |
|                                     | <b>société anonyme à responsabilité limitée</b> |
|                                     | <b>EMP: SARL</b>                                |
|                                     | <b>SOCIETE COMMERCIALE</b>                      |
|                                     | <b>SOCIETE COOPERATIVE</b>                      |
|                                     | <b>société cotée en Bourse</b>                  |
|                                     | <b>EMP: SOCIETE ANONYME</b>                     |
|                                     | <b>SOCIETE D'ECONOMIE MIXTE</b>                 |
|                                     | <b>société de conseil</b>                       |
|                                     | <b>EMP: BUREAU D'ETUDES</b>                     |
|                                     | <b>société multinationale</b>                   |
|                                     | <b>EMP: MULTINATIONALE</b>                      |
|                                     | <b>société transnationale</b>                   |
|                                     | <b>EMP: MULTINATIONALE</b>                      |
|                                     | <b>SOCIETE</b>                                  |
| JEU DE                              | <b>société</b>                                  |
| musée de                            | <b>EMP: ECOMUSEE</b>                            |
|                                     | <b>SOCIOCULTURELLE</b>                          |
| VALEUR                              | <b>SOCIOLOGIE DES LOISIRS</b>                   |
|                                     | <b>SOCIOLOGIE DES VACANCES</b>                  |
|                                     | <b>sociologie du sport</b>                      |
|                                     | <b>EMP: PRATIQUE SPORTIVE</b>                   |
|                                     | <b>sociologie du temps libre</b>                |
|                                     | <b>EMP: TEMPS LIBRE</b>                         |
|                                     | <b>SOCIOLOGIE DU TOURISME</b>                   |
|                                     | <b>sociologique</b>                             |
|                                     | <b>EMP: INCIDENCE DU TOURISME</b>               |
| impact                              | <b>SOCIOPROFESSIONNELLE</b>                     |
| CATEGORIE                           | <b>soie</b>                                     |
| peinture sur                        | <b>EMP: ARTISANAT</b>                           |
| COURS DU                            | <b>SOIR</b>                                     |
|                                     | <b>solde touristique</b>                        |
|                                     | <b>EMP: BALANCE DES PAIEMENTS TOURISTIQUES</b>  |
|                                     | <b>SOLEIL</b>                                   |
|                                     | <b>SOMALIE</b>                                  |
|                                     | <b>SOMMELIER-CAVISTE</b>                        |
|                                     | <b>SON ET LUMIERE</b>                           |
|                                     | <b>SON</b>                                      |
|                                     | <b>SONORE</b>                                   |
|                                     | <b>SORTIE</b>                                   |
|                                     | <b>SORTIE RESTAURANT</b>                        |
|                                     | <b>SOUDAN</b>                                   |
|                                     | <b>source</b>                                   |
|                                     | <b>EMP: EAUX INTERIEURES</b>                    |
|                                     | <b>source thermale</b>                          |
|                                     | <b>EMP: EAU THERMALE</b>                        |
| CHASSE                              | <b>SOUS-MARINE</b>                              |
| cuisson                             | <b>sous vide</b>                                |
|                                     | <b>EMP: INNOVATION TECHNOLOGIQUE</b>            |
| découverte                          | <b>sous-marine</b>                              |
|                                     | <b>EMP: PLONGEE SOUS-MARINE</b>                 |
| espace                              | <b>sous-marin</b>                               |
|                                     | <b>EMP: ESPACE SUBAQUATIQUE</b>                 |
| parc                                | <b>sous-marin</b>                               |
|                                     | <b>EMP: ESPACE SUBAQUATIQUE</b>                 |
| pêche                               | <b>sous-marine</b>                              |
|                                     | <b>EMP: CHASSE SOUS-MARINE</b>                  |
| PLONGEE                             | <b>SOUS-MARINE</b>                              |

TUNNEL  
BAGAGE DE  
développement

TOURISME  
COMMERCE DE  
Union

propriété

REPAS  
BIBLIOTHEQUE  
tourisme

parcours

SALLE DE

ARTICLE DE  
CLUB DE  
EQUIPEMENT DE  
industrie du

SALLE DE  
sociologie du

TERRAIN DE  
spectacle

TOURISME  
loisirs

ACTIVITE  
ANIMATION  
ASSOCIATION  
aviation

COMPETITION  
MANIFESTATION  
pêche

PRATIQUE  
vacances

station de

SALLE DE

SOUS LA MANCHE

SOUTE  
soutenable

*EMP*: DEVELOPPEMENT DURABLE

SOUTERRAIN  
SOUVENIRS  
soviétique

*EMP*: URSS

spatiotemporelle

*EMP*: TEMPS PARTAGE

SPECIAL  
SPECIALISEE

spécifique

*EMP*: TOURISME SECTORIEL

SPECTACLE

spectacle sportif

*EMP*: MANIFESTATION SPORTIVE

spectacle

*EMP*: CIRCUIT CULTUREL

SPECTACLE  
SPELEOLOGIE

sponsor

*EMP*: PARRAINAGE

sport

*EMP*: ACTIVITE SPORTIVE

SPORT AERIEN

sport athlétique

*EMP*: ATHLETISME

SPORT AUTOMOBILE

SPORT D'ADRESSE

SPORT D'ANIMAUX

SPORT D'ASCENSION

SPORT DE BALLE

SPORT DE COMBAT

sport de compétition

*EMP*: COMPETITION SPORTIVE

SPORT DE GLACE

SPORT DE GLISSE

SPORT EQUESTRE

SPORT MECANIQUE

SPORT NAUTIQUE

SPORT

SPORT

SPORT

sport

*EMP*: ARTICLE DE SPORT

SPORT

sport

*EMP*: PRATIQUE SPORTIVE

SPORT

sportif

*EMP*: MANIFESTATION SPORTIVE

SPORTIF

sportifs

*EMP*: ACTIVITE SPORTIVE

SPORTIVE

SPORTIVE

SPORTIVE

sportive

*EMP*: SPORT AERIEN

SPORTIVE

SPORTIVE

sportive

*EMP*: PECHE EN MER

SPORTIVE

sportives

*EMP*: VACANCES ACTIVES

SPORTS D'HIVER

sports d'hiver

*EMP*: STATION DE MONTAGNE

SPOT PUBLICITAIRE

SQUASH

SQUASH

SRI LANKA

STADE

STAGE

STAGE DE FORMATION

STAND DE TIR

STATION CLASSEE

STATION CLIMATIQUE

station de cure

|                      |   |
|----------------------|---|
|                      | <b>EMP: STATION THERMALE</b>                    |
|                      | <b>STATION DE MONTAGNE</b>                      |
|                      | <b>station de ski</b>                           |
|                      | <b>EMP: STATION DE MONTAGNE</b>                 |
|                      | <b>station de sports d'hiver</b>                |
|                      | <b>EMP: STATION DE MONTAGNE</b>                 |
|                      | <b>STATION HYDROMINERALE</b>                    |
|                      | <b>STATION INTEGREE</b>                         |
|                      | <b>STATION LITTORALE</b>                        |
|                      | <b>STATION RURALE</b>                           |
|                      | <b>STATION THERMALE</b>                         |
|                      | <b>station verte</b>                            |
|                      | <b>EMP: STATION RURALE</b>                      |
|                      | <b>station village</b>                          |
|                      | <b>EMP: STATION DE MONTAGNE</b>                 |
|                      | <b>station voile</b>                            |
|                      | <b>EMP: STATION LITTORALE</b>                   |
| contrat de           | <b>station littorale</b>                        |
|                      | <b>EMP: AMENAGEMENT TOURISTIQUE DU LITTORAL</b> |
| contrat de           | <b>station vallée</b>                           |
|                      | <b>EMP: AMENAGEMENT TOURISTIQUE DE MONTAGNE</b> |
| DIRECTEUR DE         | <b>STATION</b>                                  |
| forum de             | <b>station</b>                                  |
|                      | <b>EMP: COMPLEXE TOURISTIQUE</b>                |
|                      | <b>stationnement</b>                            |
|                      | <b>EMP: PARC DE STATIONNEMENT</b>               |
|                      | <b>STATIONNEMENT POUR AUTOCARS</b>              |
|                      | <b>STATIONNEMENT POUR BATEAUX</b>               |
|                      | <b>STATIONNEMENT POUR CARAVANES</b>             |
| PARC DE              | <b>STATIONNEMENT</b>                            |
|                      | <b>statistique</b>                              |
|                      | <b>EMP: ANALYSE STATISTIQUE</b>                 |
| ANALYSE              | <b>STATISTIQUE</b>                              |
| SERVICE              | <b>STATISTIQUE</b>                              |
|                      | <b>statut</b>                                   |
|                      | <b>EMP: STATUT JURIDIQUE</b>                    |
|                      | <b>STATUT JURIDIQUE</b>                         |
| VOYAGE DE            | <b>STIMULATION</b>                              |
| AUTO-                | <b>STOP</b>                                     |
|                      | <b>STRETCHING</b>                               |
|                      | <b>structure d'accueil</b>                      |
|                      | <b>EMP: HEBERGEMENT</b>                         |
|                      | <b>structure des opinions</b>                   |
|                      | <b>EMP: EVOLUTION DES OPINIONS</b>              |
| ESPACE               | <b>STYLE DE VIE</b>                             |
|                      | <b>SUBAQUATIQUE</b>                             |
|                      | <b>SUBVENTION</b>                               |
|                      | <b>Sud-Est asiatique</b>                        |
|                      | <b>EMP: ASIE DU SUD-EST</b>                     |
| AFRIQUE AU           | <b>SUD DU SAHARA</b>                            |
| AFRIQUE DU           | <b>SUD</b>                                      |
| AMERIQUE DU          | <b>SUD</b>                                      |
| ASIE DU              | <b>SUD</b>                                      |
| ASIE DU              | <b>SUD-EST</b>                                  |
| CONE                 | <b>SUD</b>                                      |
| Corée du             | <b>Sud</b>                                      |
|                      | <b>EMP: COREE R</b>                             |
|                      | <b>SUEDE</b>                                    |
|                      | <b>SUISSE</b>                                   |
|                      | <b>suite</b>                                    |
|                      | <b>EMP: COMMIS</b>                              |
| commis de            | <b>supérieur</b>                                |
|                      | <b>EMP: DIPLOME</b>                             |
| brevet de technicien | <b>SUPERIEUR</b>                                |
|                      | <b>SUPERIEUR</b>                                |
|                      | <b>supérieure</b>                               |
|                      | <b>EMP: ENSEIGNEMENT SUPERIEUR</b>              |
|                      | <b>supérieures</b>                              |
|                      | <b>EMP: ENSEIGNEMENT SUPERIEUR</b>              |
| CADRE                | <b>support d'information</b>                    |
| ENSEIGNEMENT         | <b>EMP: DOCUMENTATION TOURISTIQUE</b>           |
| formation            | <b>SUPPRESSION D'EMPLOIS</b>                    |
|                      | <b>suppression d'entreprise</b>                 |
|                      | <b>EMP: DEFAILLANCE D'ENTREPRISE</b>            |
| études               | <b>SURCLASSEMENT</b>                            |
|                      | <b>SURF</b>                                     |
|                      | <b>SURINAME</b>                                 |
|                      | <b>SWAZILAND</b>                                |
|                      | <b>SYNAGOGUE</b>                                |
|                      | <b>syndicat d'initiative</b>                    |
|                      | <b>EMP: OFFICE DE TOURISME</b>                  |

|                        |   |
|------------------------|---|
|                        | syndicat professionnel<br><i>EMP</i> : PROFESSIONNEL DU TOURISME  |
| REPUBLIQUE ARABE       | <b>SYRIENNE</b><br><b>SYSTEME DE RESERVATION</b><br>système informatisé de réservation<br><i>EMP</i> : SIR<br>Système mondial de distribution<br><i>EMP</i> : GDS |
| ANALYSE DE science des | <b>SYSTEME MONETAIRE EUROPEEN</b><br><b>SYSTEME</b><br>systèmes<br><i>EMP</i> : ANALYSE DE SYSTEME  |
| TENNIS DE              | <b>TABLE D'HOTE</b><br><b>TABLE</b>   |
| RSS DU                 | <b>TADJIKISTAN</b><br><b>TADJIKISTAN</b><br>tag<br><i>EMP</i> : DEGRADATION   |
|                        | <b>TAIWAN, CHINE</b><br><b>TANZANIE RU</b><br>tapisserie<br><i>EMP</i> : ARTISANAT  |
|                        | tarif<br><i>EMP</i> : PRIX TOURISTIQUE  |
| OBSTACLE NON course de | <b>TARIF PROMOTIONNEL</b><br><b>TARIF REDUIT</b><br><b>TARIFAIRE</b><br>taureaux<br><i>EMP</i> : CORRIDA  |
|                        | <b>tauromachie</b><br><i>EMP</i> : CORRIDA  |
|                        | <b>TAUX D'OCCUPATION</b><br><b>TAUX DE CHANGE</b><br>taux de remplissage<br><i>EMP</i> : TAUX D'OCCUPATION  |
|                        | taxe à la valeur ajoutée<br><i>EMP</i> : TVA  |
|                        | <b>TAXE D'AEROPORT</b><br><b>TAXE DE SEJOUR</b><br>taxe professionnelle<br><i>EMP</i> : IMPOT INDIRECT  |
| BOUTIQUE HORS          | <b>TAXES</b><br><b>TAXI</b><br><b>TCHAD</b><br><b>TCHECOSLOVAQUIE</b><br><b>TCHEQUE</b><br>technicien supérieur<br><i>EMP</i> : DIPLOME                           |
| REPUBLIQUE brevet de   | <b>TECHNIQUE</b><br>technique<br><i>EMP</i> : ASSISTANCE TECHNIQUE  |
| ASSISTANCE coopération | <b>technique</b><br><i>EMP</i> : FORMATION PROFESSIONNELLE  |
| formation              | <b>technique</b><br><i>EMP</i> : TOURISME DE DECOUVERTE ECONOMIQUE  |
| tourisme               | <b>TECHNIQUES</b><br><b>TECHNOLOGIE DE L'INFORMATION</b><br><b>TECHNOLOGIE DU TOURISME</b><br>technologie nouvelle<br><i>EMP</i> : INNOVATION TECHNOLOGIQUE       |
| TRANSFERT DES          | <b>technologie</b><br><i>EMP</i> : INNOVATION TECHNOLOGIQUE   |
| nouvelle               | <b>technologie</b><br><i>EMP</i> : TRANSFERT DES TECHNIQUES   |
| transfert de           | <b>TECHNOLOGIQUE</b><br><b>TECHNOLOGIQUE</b><br>télécabine<br><i>EMP</i> : REMONTEE MECANIQUE   |
| INNOVATION PROSPECTIVE | <b>TELECONFERENCE</b><br><b>TELECOPIE</b><br><b>TELEMATIQUE</b><br>téléphérique<br><i>EMP</i> : REMONTEE MECANIQUE  |
|                        | <b>TELEPHONE</b><br><b>TELERESERVATION</b><br>télésiège<br><i>EMP</i> : REMONTEE MECANIQUE  |
|                        | téléski<br><i>EMP</i> : REMONTEE MECANIQUE  |
|                        | <b>TELEVISION</b><br><b>TELEVISION CABLEE</b>   |

|                            |  |
|----------------------------|--|
|                            | <b>TELEVISION HAUTE DEFINITION</b>             |
|                            | <b>TEMPERATURE DE L'AIR</b>                    |
|                            | <b>TEMPERATURE DE L'EAU</b>                    |
| REGION                     | <b>TEMPEREE</b>                                |
|                            | <b>TEMPLE</b>                                  |
| admission                  | <b>temporaire</b>                              |
|                            | <i>EMP: VISA</i>                               |
|                            | <b>TEMPS DE LOISIR</b>                         |
|                            | <b>TEMPS DE TRAJET</b>                         |
|                            | <b>TEMPS DE TRAVAIL</b>                        |
|                            | <b>TEMPS LIBRE</b>                             |
|                            | <b>TEMPS PARTAGE</b>                           |
|                            | <b>temps partiel</b>                           |
|                            | <i>EMP: TRAVAIL A TEMPS PARTIEL</i>            |
| ALLONGEMENT DU             | <b>TEMPS DE TRAVAIL</b>                        |
| AMENAGEMENT DU             | <b>TEMPS</b>                                   |
| budget                     | <b>temps</b>                                   |
|                            | <i>EMP: TEMPS LIBRE</i>                        |
| emploi à mi-               | <b>temps</b>                                   |
|                            | <i>EMP: TRAVAIL A TEMPS PARTIEL</i>            |
| mi-                        | <b>temps</b>                                   |
|                            | <i>EMP: TRAVAIL A TEMPS PARTIEL</i>            |
| pas-                       | <b>temps</b>                                   |
|                            | <i>EMP: LOISIRS</i>                            |
| politique du               | <b>temps libre</b>                             |
|                            | <i>EMP: POLITIQUE DES LOISIRS</i>              |
| propriété à                | <b>temps partagé</b>                           |
|                            | <i>EMP: TEMPS PARTAGE</i>                      |
| REDUCTION DU               | <b>TEMPS DE TRAVAIL</b>                        |
| sociologie du              | <b>temps libre</b>                             |
|                            | <i>EMP: TEMPS LIBRE</i>                        |
| TRAVAIL A                  | <b>TEMPS PARTIEL</b>                           |
| travail à mi-              | <b>temps</b>                                   |
|                            | <i>EMP: TRAVAIL A TEMPS PARTIEL</i>            |
| développement              | <b>tenable</b>                                 |
|                            | <i>EMP: DEVELOPPEMENT DURABLE</i>              |
|                            | <b>TENNIS</b>                                  |
|                            | <b>TENNIS DE TABLE</b>                         |
|                            | <b>TENNIS</b>                                  |
|                            | <b>TENNIS</b>                                  |
| CLUB DE                    | <b>tente</b>                                   |
| TERRAIN DE                 | <i>EMP: MATERIEL DE CAMPING</i>                |
|                            | <b>TERMINOLOGIE</b>                            |
|                            | <b>TERRAIN D'AVIATION</b>                      |
|                            | <b>TERRAIN DE CAMPING</b>                      |
|                            | <b>terrain de camping classé</b>               |
|                            | <i>EMP: TERRAIN DE CAMPING</i>                 |
|                            | <b>terrain de caravanage</b>                   |
|                            | <i>EMP: CARAVANAGE</i>                         |
|                            | <b>TERRAIN DE CARAVANEIGE</b>                  |
|                            | <b>TERRAIN DE GOLF</b>                         |
|                            | <b>terrain de jeu</b>                          |
|                            | <i>EMP: AIRE DE JEU</i>                        |
|                            | <b>TERRAIN DE SPORT</b>                        |
|                            | <b>TERRAIN DE TENNIS</b>                       |
|                            | <b>TERRASSE</b>                                |
|                            | <b>TERRE</b>                                   |
|                            | <b>TERRITOIRE NON AUTONOME</b>                 |
|                            | <b>TERRITOIRE</b>                              |
|                            | <b>territoire</b>                              |
|                            | <i>EMP: POLITIQUE D'AMENAGEMENT</i>            |
| TREMBLEMENT DE             | <b>territoriale</b>                            |
|                            | <i>EMP: POLITIQUE TERRITORIALE DU TOURISME</i> |
| AMENAGEMENT DU             | <b>TERRITORIALE DU TOURISME</b>                |
| politique d'aménagement du | <b>TERRORISME</b>                              |
|                            | <b>terrain</b>                                 |
|                            | <i>EMP: VTT</i>                                |
|                            | <b>texte de conférence</b>                     |
|                            | <i>EMP: DOCUMENT DE REUNION</i>                |
|                            | <b>TGV</b>                                     |
|                            | <b>THAILANDE</b>                               |
|                            | <b>THALASSOTHERAPIE</b>                        |
|                            | <b>THALASSOTHERAPIE</b>                        |
|                            | <b>thalassothérapie</b>                        |
|                            | <i>EMP: CENTRE DE THALASSOTHERAPIE</i>         |
| CENTRE DE                  | <b>THE</b>                                     |
| établissement de           | <b>THEATRALE</b>                               |
|                            | <b>THEATRE</b>                                 |
| SALON DE                   | <b>THEATRE</b>                                 |
| EXPRESSION                 | <b>THEATRE</b>                                 |
|                            | <b>THEATRE</b>                                 |
| CAFE-                      | <b>THEATRE</b>                                 |
| FESTIVAL DU                | <b>THEATRE</b>                                 |

SALLE DE  
MANIFESTATION  
PRODUIT  
CROISIERE A  
PARC A  
tourisme à

COMPLEXE  
établissement

tourisme

EAU  
source

STATION  
ville

STAND DE

TRINITE-ET-

VILLAGE DE  
cabinet de

SAO

îles

THEATRE  
THEMATIQUE  
THEMATIQUE  
THEME  
THEME  
thème

*EMP*: TOURISME SECTORIEL

THERMAL

thermal

*EMP*: ETABLISSEMENT DE CURE

thermal

*EMP*: THERMALISME

THERMALE

thermale

*EMP*: EAU THERMALE

THERMALE

thermale

*EMP*: VILLE D'EAUX

THERMALISME

thermo-ludique

*EMP*: CLUB DE REMISE EN FORME

THESAURUS

THESE

Tiers Monde

*EMP*: PAYS EN DEVELOPPEMENT

TIMOR ORIENTAL

TIR

TIR A L'ARC

TIR AU PIGEON D'ARGILE

tir au pistolet

*EMP*: TIR

TIR

tissage

*EMP*: ARTISANAT

TO

*EMP*: VOYAGISTE

TOBAGO

TOGO

TOILE

toilette

*EMP*: EQUIPEMENT SANITAIRE

TOKELAOU

tolérance douanière

*EMP*: DETAXE

tombeau

*EMP*: CIMETIERE

TOME-ET-PRINCIPE

TONGA

Tonga

*EMP*: TONGA

torrent

*EMP*: EAUX INTERIEURES

TOUR

tour-opérateur

*EMP*: VOYAGISTE

tour tout compris

*EMP*: VOYAGE A FORFAIT

tourismatique

*EMP*: TECHNOLOGIE DU TOURISME

tourisme à l'étranger

*EMP*: TOURISME EMETTEUR

tourisme à la campagne

*EMP*: TOURISME RURAL

tourisme à thème

*EMP*: TOURISME SECTORIEL

TOURISME ALTERNATIF

tourisme associatif

*EMP*: TOURISME SOCIAL

TOURISME AUTONOME

tourisme balnéaire

*EMP*: TOURISME LITTORAL

tourisme collectif

*EMP*: VOYAGE EN GROUPE

TOURISME COMMEMORATIF

TOURISME COMMUNAUTAIRE

TOURISME CULTUEL

TOURISME CULTUREL

TOURISME D'AFFAIRES

tourisme d'agrément

*EMP*: VOYAGE D'AGREMENT



**TOURISME D'AVEVENTURE**  
 tourisme d'escale  
     *EMP*: TRANSIT  
 tourisme d'été  
     *EMP*: VACANCES D'ETE  
 tourisme d'excursion  
     *EMP*: VISITE GUIDEE  
 tourisme d'hiver  
     *EMP*: VACANCES D'HIVER  
**TOURISME DANS L'ECONOMIE LOCALE**  
**TOURISME DANS L'ECONOMIE MONDIALE**  
**TOURISME DANS L'ECONOMIE NATIONALE**  
**TOURISME DANS L'ECONOMIE REGIONALE**  
 tourisme de congrès  
     *EMP*: CONGRES  
 tourisme de court séjour  
     *EMP*: COURT SEJOUR  
**TOURISME DE DECOUVERTE ECONOMIQUE**  
**TOURISME DE FESTIVAL**  
**TOURISME DE FORMATION**  
**TOURISME DE JARDIN**  
**TOURISME DE LUXE**  
**TOURISME DE MASSE**  
**TOURISME DE MONTAGNE**  
**TOURISME DE NATURE**  
 tourisme de passage  
     *EMP*: TRANSIT  
**TOURISME DE PROXIMITE**  
 tourisme de randonnée  
     *EMP*: RANDONNEE  
**TOURISME DE SANTE**  
 tourisme de transit  
     *EMP*: TRANSIT  
 tourisme de ville  
     *EMP*: TOURISME URBAIN  
 tourisme de week-end  
     *EMP*: FIN DE SEMAINE  
**TOURISME DES HANDICAPES**  
**TOURISME DES JEUNES**  
**TOURISME DU TROISIEME AGE**  
**TOURISME DURABLE**  
**TOURISME EMETTEUR**  
**TOURISME EN AUTOCAR**  
 tourisme en caravane  
     *EMP*: CARAVANAGE  
**TOURISME ENCLAVE**  
**TOURISME EQUESTRE**  
**TOURISME ETHNIQUE**  
 tourisme étranger  
     *EMP*: TOURISME RECEPTEUR  
**TOURISME EUROPEEN**  
 tourisme familial  
     *EMP*: VACANCES FAMILIALES  
**TOURISME FLUVIAL**  
**TOURISME FRONTALIER**  
**TOURISME HISTORIQUE**  
 tourisme individuel  
     *EMP*: TOURISME AUTONOME  
 tourisme industriel  
     *EMP*: TOURISME DE DECOUVERTE ECONOMIQUE  
**TOURISME INTERCONTINENTAL**  
**TOURISME INTERIEUR**  
**TOURISME INTERNATIONAL**  
**TOURISME INTERNE**  
**TOURISME LITTORAL**  
**TOURISME MARITIME**  
**TOURISME NATIONAL**  
**TOURISME PEDESTRE**  
**TOURISME RECEPTEUR**  
**TOURISME REGIONAL**  
 tourisme religieux  
     *EMP*: TOURISME CULTUEL  
**TOURISME RESPONSABLE**  
**TOURISME RURAL**  
 tourisme scientifique  
     *EMP*: TOURISME DE DECOUVERTE ECONOMIQUE  
 tourisme scolaire  
     *EMP*: TOURISME DE FORMATION  
**TOURISME SECTORIEL**  
**TOURISME SOCIAL**  
**TOURISME SOUTERRAIN**

|                                |   |
|--------------------------------|---|
|                                | tourisme spécifique                               |
|                                | <b>EMP:</b> TOURISME SECTORIEL                    |
|                                | <b>TOURISME SPORTIF</b>                           |
|                                | tourisme technique                                |
|                                | <b>EMP:</b> TOURISME DE DECOUVERTE ECONOMIQUE     |
|                                | tourisme thermal                                  |
|                                | <b>EMP:</b> THERMALISME                           |
|                                | <b>TOURISME URBAIN</b>                            |
|                                | tourisme vert                                     |
|                                | <b>EMP:</b> TOURISME RURAL                        |
|                                | <b>TOURISME VITICOLE</b>                          |
|                                | <b>TOURISME</b>                                   |
| ADMINISTRATION NATIONALE DE    | tourisme  |
| animateur de                   | <b>EMP:</b> ANIMATEUR                             |
|                                | <b>TOURISME</b>                                   |
| ANNEE DU                       | <b>TOURISME</b>                                   |
| ANTHROPOLOGIE DU               | <b>TOURISME</b>                                   |
| ASSISES DU                     | <b>TOURISME</b>                                   |
| ASSOCIATION DE                 | <b>TOURISME</b>                                   |
| ASSOCIATION DE                 | <b>TOURISME AGREEE</b>                            |
| association internationale de  | tourisme  |
|                                | <b>EMP:</b> ORGANISME INTERNATIONAL DE TOURISME   |
|                                | tourisme  |
|                                | <b>EMP:</b> ATLAS                                 |
|                                | <b>TOURISME DES REGIONS</b>                       |
|                                | <b>TOURISME</b>                                   |
|                                | <b>TOURISME</b>                                   |
|                                | <b>TOURISME</b>                                   |
|                                | tourisme  |
|                                | <b>EMP:</b> COMPTE NATIONAL                       |
|                                | tourisme  |
|                                | <b>EMP:</b> PLANIFICATION TOURISTIQUE             |
|                                | tourisme à l'économie locale                      |
|                                | <b>EMP:</b> TOURISME DANS L'ECONOMIE LOCALE       |
|                                | <b>TOURISME INTERNATIONAL</b>                     |
|                                | <b>TOURISME</b>                                   |
|                                | <b>TOURISME</b>                                   |
|                                | <b>TOURISME</b>                                   |
|                                | <b>TOURISME</b>                                   |
|                                | <b>TOURISME</b>                                   |
|                                | tourisme  |
|                                | <b>EMP:</b> INCIDENCE DU TOURISME                 |
|                                | <b>TOURISME</b>                                   |
|                                | <b>TOURISME</b>                                   |
|                                | tourisme  |
|                                | <b>EMP:</b> SOCIOLOGIE DU TOURISME                |
|                                | <b>TOURISME</b>                                   |
|                                | <b>TOURISME</b>                                   |
|                                | <b>TOURISME</b>                                   |
|                                | <b>TOURISME</b>                                   |
|                                | <b>TOURISME</b>                                   |
|                                | <b>TOURISME</b>                                   |
|                                | <b>TOURISME</b>                                   |
|                                | <b>TOURISME</b>                                   |
|                                | <b>TOURISME</b>                                   |
|                                | <b>TOURISME</b>                                   |
|                                | tourisme  |
|                                | <b>EMP:</b> TOURISME INTERNATIONAL                |
|                                | tourisme  |
|                                | <b>EMP:</b> CONSOMMATION NATIONALE                |
|                                | <b>TOURISME</b>                                   |
|                                | tourisme  |
|                                | <b>EMP:</b> MEUBLE                                |
|                                | tourisme  |
|                                | <b>EMP:</b> ORGANISME NATIONAL DE TOURISME        |
|                                | tourisme à l'étranger                             |
|                                | <b>EMP:</b> ORGANISATION DU TOURISME A L'ETRANGER |
|                                | tourisme  |
|                                | <b>EMP:</b> MOTEL                                 |
|                                | <b>TOURISME</b>                                   |
|                                | <b>TOURISME</b>                                   |
|                                | tourisme  |
|                                | <b>EMP:</b> COMPTE NATIONAL                       |
|                                | <b>TOURISME</b>                                   |
|                                | <b>TOURISME ETRANGER</b>                          |
|                                | tourisme  |
|                                | <b>EMP:</b> OFFICE DE TOURISME                    |
|                                | <b>TOURISME</b>                                   |
|                                | <b>TOURISME A L'ETRANGER</b>                      |
|                                | <b>TOURISME</b>                                   |
|                                | <b>TOURISME</b>                                   |
|                                | <b>TOURISME</b>                                   |
| ADMINISTRATION NATIONALE DE    |   |
| animateur de                   |   |
| ANNEE DU                       |   |
| ANTHROPOLOGIE DU               |   |
| ASSISES DU                     |   |
| ASSOCIATION DE                 |   |
| ASSOCIATION DE                 |   |
| association internationale de  |   |
| atlas de                       |   |
| BUDGET                         |   |
| BUDGET DU                      |   |
| COMPTE SATELLITE DU            |   |
| COMPTE SATELLITE REGIONAL DU   |   |
| comptes du                     |   |
| contrat de plan                |   |
| contribution du                |   |
| DEPENSE DU                     |   |
| DIRECTEUR D'OFFICE DE          |   |
| DROIT DU                       |   |
| ECOLE DE                       |   |
| ECOLOGIE DU                    |   |
| ECONOMIE DU                    |   |
| effet du                       |   |
| ENSEIGNEMENT DU                |   |
| ETHIQUE DU                     |   |
| ethnologie du                  |   |
| EVOLUTION DU                   |   |
| GEOGRAPHIE DU                  |   |
| GUIDE DE                       |   |
| HISTOIRE DU                    |   |
| HOTEL DE                       |   |
| HOTESSE DE                     |   |
| INCIDENCE DU                   |   |
| INCIDENCE SUR LE               |   |
| INDICATEUR DE DURABILITE EN    |   |
| INSTITUTION DU                 |   |
| marché mondial du              |   |
| marché national du             |   |
| METIERS DU                     |   |
| meublé de                      |   |
| ministère du                   |   |
| ministère du                   |   |
| motel de                       |   |
| MULTIPLICATEUR DU              |   |
| MYTHES DU                      |   |
| observation économique du      |   |
| OFFICE DE                      |   |
| OFFICE DE                      |   |
| office municipal de            |   |
| ORGANISATION DU                |   |
| ORGANISATION DU                |   |
| ORGANISATION EUROPEENNE DU     |   |
| ORGANISATION INTERNATIONALE DU |   |
| ORGANISATION LOCALE DU         |   |

ORGANISATION NATIONALE DU  
organisation professionnelle du

ORGANISATION REGIONALE DU  
ORGANISME EUROPEEN DE  
ORGANISME INTERNATIONAL DE  
ORGANISME LOCAL DE  
ORGANISME NATIONAL DE  
ORGANISME REGIONAL DE  
place du

POLITIQUE COMMUNAUTAIRE DU  
POLITIQUE DU  
politique européenne du

POLITIQUE INTERNATIONALE DU  
politique nationale du

politique régionale du

POLITIQUE SOCIALE DU  
POLITIQUE TERRITORIALE DU  
PROFESSIONNEL DU  
RECETTE DU  
réseau d'information économique du

RESIDENCE DE  
retombée économique du

revenu du

SALON DU  
SERVICE DU  
SOCIOLOGIE DU  
TECHNOLOGIE DU

EDUCATION DU  
PROTECTION DU  
PSYCHOLOGIE DU  
SERVICE D'INFORMATION DU  
ARRIVEES INTERNATIONALES DE  
assistance aux

dépense des

dépense des

accueil

ACHAT  
AFFICHE  
AMENAGEMENT  
AMENAGEMENT  
AMENAGEMENT  
AMENAGEMENT  
ANIMATION  
assurance

bien

BROCHURE  
CARTE  
chemin de fer

CIRCUIT  
COMMUNE  
COMMUNICATION  
COMPLEXE  
COMPORTEMENT  
concentration

CONSOMMATION  
COOPERATION  
création d'entreprise

création de produit

**TOURISME**

**tourisme**

**EMP:** PROFESSIONNEL DU TOURISME

**TOURISME**

**TOURISME**

**TOURISME**

**TOURISME**

**TOURISME**

**TOURISME**

**tourisme** dans l'économie

**EMP:** TOURISME DANS L'ECONOMIE NATIONALE

**TOURISME**

**TOURISME**

**tourisme**

**EMP:** POLITIQUE COMMUNAUTAIRE DU TOURISME

**TOURISME**

**tourisme**

**EMP:** POLITIQUE DU TOURISME

**tourisme**

**EMP:** ACTION DES REGIONS

**TOURISME**

**TOURISME**

**TOURISME**

**TOURISME** INTERNATIONAL

**tourisme**

**EMP:** RESEAU D'INFORMATION

**TOURISME**

**tourisme**

**EMP:** INCIDENCE DU TOURISME

**tourisme**

**EMP:** CONSOMMATION INTERIEURE

**TOURISME**

**TOURISME** A L'ETRANGER

**TOURISME**

**TOURISME**

**tourismologie**

**EMP:** RECHERCHE TOURISTIQUE

**TOURISTE**

**touriste** étranger

**EMP:** TOURISME RECEPTEUR

**TOURISTE**

**TOURISTE**

**TOURISTE**

**TOURISTE**

**TOURISTES**

**touristes**

**EMP:** ASSURANCE SECOURS

**touristes** étrangers

**EMP:** RECETTE DU TOURISME INTERNATIONAL

**touristes** nationaux à l'étranger

**EMP:** DEPENSE DU TOURISME INTERNATIONAL

**touristique**

**EMP:** POLITIQUE D'ACCUEIL

**TOURISTIQUE**

**TOURISTIQUE**

**TOURISTIQUE**

**TOURISTIQUE** DE MONTAGNE

**TOURISTIQUE** DU LITTORAL

**TOURISTIQUE** RURAL

**TOURISTIQUE**

**touristique**

**EMP:** ASSURANCE SECOURS

**touristique**

**EMP:** PRESTATION TOURISTIQUE

**TOURISTIQUE**

**TOURISTIQUE**

**touristique**

**EMP:** TRAIN TOURISTIQUE

**TOURISTIQUE**

**TOURISTIQUE**

**TOURISTIQUE**

**TOURISTIQUE**

**TOURISTIQUE**

**touristique**

**EMP:** FOYER TOURISTIQUE

**TOURISTIQUE**

**TOURISTIQUE**

**touristique**

**EMP:** CREATION D'ENTREPRISE

**touristique**

|   |  |
|---|--|
| demande   | <b>EMP: INNOVATION</b><br><b>touristique</b>   |
| déplacement   | <b>EMP: CONSOMMATION TOURISTIQUE</b><br><b>touristique</b>   |
| DEPLIANT<br>développement   | <b>EMP: FLUX TOURISTIQUE</b><br><b>TOURISTIQUE</b><br><b>touristique durable</b><br><b>EMP: TOURISME DURABLE</b>   |
| documentaire  | <b>touristique</b><br><b>EMP: FILM TOURISTIQUE</b>   |
| DOCUMENTATION<br>emploi   | <b>TOURISTIQUE</b><br><b>touristique</b><br><b>EMP: EMPLOI</b>   |
| enseignement  | <b>touristique</b><br><b>EMP: ENSEIGNEMENT DU TOURISME</b>   |
| ENTREPRISE<br>EQUIPEMENT<br>EQUIPEMENT<br>FILM<br>FINANCEMENT<br>FLUX<br>FOYER<br>fréquentation                     | <b>TOURISTIQUE</b><br><b>TOURISTIQUE</b><br><b>TOURISTIQUE MULTIFONCTION</b><br><b>TOURISTIQUE</b><br><b>TOURISTIQUE</b><br><b>TOURISTIQUE</b><br><b>TOURISTIQUE</b><br><b>touristique</b><br><b>EMP: FLUX TOURISTIQUE</b> |
| gîte  | <b>touristique</b><br><b>EMP: GITE</b>   |
| GUIDE<br>hébergement  | <b>TOURISTIQUE</b><br><b>touristique</b><br><b>EMP: HEBERGEMENT</b>  |
| IMAGE<br>impact   | <b>TOURISTIQUE</b><br><b>touristique</b><br><b>EMP: INCIDENCE DU TOURISME</b>  |
| industrie   | <b>touristique</b><br><b>EMP: PRODUCTION TOURISTIQUE</b>   |
| INFORMATION<br>informatique   | <b>TOURISTIQUE</b><br><b>touristique</b><br><b>EMP: TECHNOLOGIE DU TOURISME</b>  |
| INGENIERIE<br>innovation  | <b>TOURISTIQUE</b><br><b>touristique</b><br><b>EMP: INNOVATION</b>   |
| INVESTISSEMENT<br>LETTRE D'INFORMATION<br>lit   | <b>TOURISTIQUE</b><br><b>TOURISTIQUE</b><br><b>touristique</b><br><b>EMP: LIT</b>  |
| localisation  | <b>touristique</b><br><b>EMP: FOYER TOURISTIQUE</b>  |
| MANIFESTATION<br>marché   | <b>TOURISTIQUE</b><br><b>touristique</b><br><b>EMP: CONSOMMATION TOURISTIQUE</b>   |
| MARCHE<br>MARKETING<br>migration  | <b>TOURISTIQUE ETRANGER</b><br><b>TOURISTIQUE</b><br><b>touristique</b><br><b>EMP: TOURISME INTERNATIONAL</b>  |
| MODE<br>NUISANCE<br>offre   | <b>TOURISTIQUE</b><br><b>TOURISTIQUE</b><br><b>touristique</b><br><b>EMP: PRODUCTION TOURISTIQUE</b>   |
| PATRIMOINE<br>paysage   | <b>TOURISTIQUE</b><br><b>touristique</b><br><b>EMP: SITE TOURISTIQUE</b>   |
| pêche   | <b>touristique</b><br><b>EMP: PECHE</b>  |
| plan de développement   | <b>touristique</b><br><b>EMP: PLANIFICATION TOURISTIQUE</b>  |
| PLANIFICATION<br>pôle   | <b>TOURISTIQUE</b><br><b>touristique</b><br><b>EMP: FOYER TOURISTIQUE</b>  |
| pôle d'attractivité   | <b>touristique</b><br><b>EMP: FOYER TOURISTIQUE</b>  |
| POLE DE DEVELOPPEMENT<br>politique  | <b>TOURISTIQUE</b><br><b>touristique</b><br><b>EMP: POLITIQUE DU TOURISME</b>  |
| POLITIQUE DE PROMOTION<br>PRESSE<br>PRESTATION<br>PRIX<br>PRODUCTION<br>PRODUIT<br>PROJET<br>PROMOTION<br>PUBLICITE | <b>TOURISTIQUE</b><br><b>TOURISTIQUE</b><br><b>TOURISTIQUE</b><br><b>TOURISTIQUE</b><br><b>TOURISTIQUE</b><br><b>TOURISTIQUE</b><br><b>TOURISTIQUE</b><br><b>TOURISTIQUE</b><br><b>TOURISTIQUE</b>                         |

|                              |  |
|------------------------------|--|
| QUARTIER                     | <b>TOURISTIQUE</b>   |
| RECHERCHE                    | <b>TOURISTIQUE</b>   |
| REGION                       | <b>TOURISTIQUE</b>   |
| représentation               | <b>touristique</b> étrangère<br><b>EMP:</b> OFFICE DE TOURISME ETRANGER  |
| ressource                    | <b>touristique</b><br><b>EMP:</b> PATRIMOINE TOURISTIQUE                 |
| ROUTE                        | <b>TOURISTIQUE</b>   |
| service                      | <b>touristique</b><br><b>EMP:</b> PRESTATION TOURISTIQUE                 |
| SIGNALISATION                | <b>TOURISTIQUE</b>   |
| SITE                         | <b>TOURISTIQUE</b>   |
| solde                        | <b>touristique</b><br><b>EMP:</b> BALANCE DES PAIEMENTS TOURISTIQUES     |
| TRAIN                        | <b>TOURISTIQUE</b>   |
| VALORISATION                 | <b>TOURISTIQUE</b>   |
| ville                        | <b>touristique</b><br><b>EMP:</b> COMMUNE TOURISTIQUE                    |
| zone                         | <b>touristique</b><br><b>EMP:</b> REGION TOURISTIQUE                     |
| zone d'attraction            | <b>touristique</b><br><b>EMP:</b> FOYER TOURISTIQUE                      |
| BALANCE DES PAIEMENTS        | <b>TOURISTIQUES</b>  |
| financement des aménagements | <b>touristiques</b><br><b>EMP:</b> FINANCEMENT TOURISTIQUE               |
| OBSTACLE AUX SERVICES        | <b>TOURISTIQUES</b>  |
| PRIX ET CONCOURS             | <b>TOURISTIQUES</b>  |
| saturation des zones         | <b>touristiques</b><br><b>EMP:</b> FOYER TOURISTIQUE                     |
|                              | <b>tournoi</b><br><b>EMP:</b> COMPETITION SPORTIVE                       |
| tour                         | <b>tout</b> compris<br><b>EMP:</b> VOYAGE A FORFAIT                      |
| vélo                         | <b>tout</b> terrain<br><b>EMP:</b> VTT                                   |
|                              | <b>TOXICOMANIE</b>   |
|                              | <b>TRADITION POPULAIRE</b>   |
| FETE                         | <b>TRADITIONNELLE</b>  |
|                              | <b>TRADUCTION</b>  |
|                              | <b>TRAFIC</b>  |
|                              | <b>TRAIN</b>   |
|                              | <b>train</b> à grande vitesse<br><b>EMP:</b> TGV                         |
|                              | <b>TRAIN TOURISTIQUE</b>   |
| randonnée à                  | <b>traîneau</b><br><b>EMP:</b> RANDONNEE                                 |
|                              | <b>TRAITE</b>  |
|                              | <b>TRAITE</b> DE MAASTRICHT  |
|                              | <b>TRAITE</b> DE ROME  |
|                              | <b>TRAITE</b> MULTILATERAL   |
|                              | <b>traitement</b><br><b>EMP:</b> SALAIRE                                 |
|                              | <b>TRAITEUR</b>  |
|                              | <b>TRAJET</b>  |
| TEMPS DE                     | <b>TRAJET</b>  |
|                              | <b>TRANCHE</b> D'AGE   |
|                              | <b>TRANSBORDEUR</b>  |
|                              | <b>transfert</b> de compétence<br><b>EMP:</b> TRANSFERT DES TECHNIQUES   |
|                              | <b>transfert</b> de savoir-faire<br><b>EMP:</b> TRANSFERT DES TECHNIQUES |
|                              | <b>transfert</b> de technologie<br><b>EMP:</b> TRANSFERT DES TECHNIQUES  |
|                              | <b>TRANSFERT</b> DES TECHNIQUES  |
|                              | <b>transformation</b> des valeurs<br><b>EMP:</b> VALEUR SOCIOCULTURELLE  |
|                              | <b>TRANSFORMATION</b> SOCIALE  |
|                              | <b>TRANSIT</b>   |
| tourisme de                  | <b>transit</b><br><b>EMP:</b> TRANSIT                                    |
| société                      | <b>transnationale</b><br><b>EMP:</b> MULTINATIONALE                      |
|                              | <b>TRANSPARENT</b>   |
| CLASSE                       | <b>TRANSPLANTEE</b>  |
|                              | <b>TRANSPORT</b>   |
|                              | <b>TRANSPORT</b> AERIEN  |
|                              | <b>transport</b> collectif<br><b>EMP:</b> TRANSPORT EN COMMUN            |
|                              | <b>TRANSPORT</b> EN COMMUN   |
|                              | <b>TRANSPORT</b> FERROVIAIRE   |
|                              | <b>TRANSPORT</b> FLUVIAL   |

|   |  |
|---|--|
|   | <p>TRANSPORT INDIVIDUEL<br/> TRANSPORT INTERIEUR<br/> TRANSPORT INTERNATIONAL<br/> transport lacustre<br/> EMP: TRANSPORT MARITIME<br/> TRANSPORT MARITIME<br/> TRANSPORT ROUTIER<br/> TRANSPORT URBAIN<br/> TRANSPORT<br/> TRANSPORT<br/> TRANSPORT<br/> TRANSPORT<br/> TRANSPORT<br/> TRANSPORT<br/> transport<br/> EMP: MODE DE TRANSPORT<br/> TRANSPORTEUR<br/> travail à mi-temps<br/> EMP: TRAVAIL A TEMPS PARTIEL<br/> TRAVAIL A TEMPS PARTIEL<br/> TRAVAIL AU NOIR<br/> TRAVAIL DE NUIT<br/> TRAVAIL DES JEUNES<br/> TRAVAIL INTERIMAIRE<br/> travail intermittent<br/> EMP: EMPLOI SAISONNIER<br/> travail saisonnier<br/> EMP: EMPLOI SAISONNIER<br/> TRAVAIL<br/> travail<br/> EMP: TEMPS DE TRAVAIL<br/> TRAVAIL<br/> TRAVAIL<br/> TRAVAIL<br/> TRAVAIL<br/> travail<br/> EMP: TEMPS DE TRAVAIL<br/> travail<br/> EMP: TEMPS DE TRAVAIL<br/> TRAVAIL<br/> TRAVAIL<br/> TRAVAIL<br/> TRAVAIL<br/> trekking<br/> EMP: RANDONNEE PEDESTRE<br/> TREMblement DE TERRE<br/> TRINITE-ET-TOBAGO<br/> TRIPLE<br/> TROISIEME AGE<br/> troisième âge<br/> EMP: TROISIEME AGE<br/> TROISIEME AGE<br/> TROISIEME AGE<br/> TROPICALE<br/> TUNISIE<br/> TUNNEL<br/> TUNNEL FERROVIAIRE<br/> TUNNEL ROUTIER<br/> TUNNEL SOUS LA MANCHE<br/> TURKMENE<br/> TURKMENISTAN<br/> TURQUES ET CAIQUES<br/> TURQUIE<br/> TUVALU<br/> Tuvalu<br/> EMP: TUVALU<br/> TV<br/> EMP: SALON<br/> TVA<br/> type de clientèle<br/> EMP: TYPOLOGIE DES VISITEURS<br/> type de transport<br/> EMP: MODE DE TRANSPORT<br/> type de vacances<br/> EMP: VACANCES<br/> TYPOLOGIE<br/> typologie des vacanciers<br/> EMP: TYPOLOGIE DES VISITEURS<br/> TYPOLOGIE DES VISITEURS<br/> typologique<br/> EMP: TYPOLOGIE<br/> UKRAINE</p> |
| CAPACITE DE<br>CONTRAT DE<br>INFRASTRUCTURE DE<br>MODE DE<br>MOYEN DE<br>PRESTATION DE<br>type de |  |
| ALLONGEMENT DU TEMPS DE<br>amplitude de   |  |
| CHANTIER INTERNATIONAL DE<br>CONDITIONS DE<br>DOCUMENT DE<br>DROIT DU<br>durée du<br>horaire de   |  |
| MARCHE DU<br>REDUCTION DU TEMPS DE<br>TEMPS DE  |  |
| CHAMBRE   |  |
| loisirs du  |  |
| TOURISME DU<br>UNIVERSITE DU<br>REGION  |  |
| RSS   |  |
| ILES  |  |
| îles  |  |
| salle de  |  |
| analyse   |  |

|                   |                                      |
|-------------------|--------------------------------------|
| RSS D'            | <b>UKRAINE</b>                       |
|                   | <b>ULM</b>                           |
|                   | ultra-léger motorisé                 |
|                   | <b>EMP: ULM</b>                      |
| ROYAUME-          | <b>UNI</b>                           |
|                   | <b>UNION ECONOMIQUE ET MONETAIRE</b> |
|                   | <b>UNION EUROPEENNE</b>              |
|                   | Union soviétique                     |
|                   | <b>EMP: URSS</b>                     |
| PAYS DE L'        | <b>UNION EUROPEENNE</b>              |
| ACTE              | <b>UNIQUE EUROPEEN</b>               |
| MARCHE            | <b>UNIQUE EUROPEEN</b>               |
| EMIRATS ARABES    | <b>UNIS</b>                          |
| ETATS-            | <b>UNIS</b>                          |
| European currency | unit                                 |
|                   | <b>EMP: EURO</b>                     |
| formation         | universitaire                        |
|                   | <b>EMP: ENSEIGNEMENT SUPERIEUR</b>   |
| études            | universitaires                       |
|                   | <b>EMP: ENSEIGNEMENT SUPERIEUR</b>   |
|                   | <b>UNIVERSITE</b>                    |
|                   | <b>UNIVERSITE D'ETE</b>              |
|                   | <b>UNIVERSITE DU TROISIEME AGE</b>   |
| aménagement       | urbain                               |
|                   | <b>EMP: URBANISME</b>                |
| espace            | urbain                               |
|                   | <b>EMP: VILLE</b>                    |
| ESPACE VERT       | <b>URBAIN</b>                        |
| milieu            | urbain                               |
|                   | <b>EMP: VILLE</b>                    |
| PATRIMOINE        | <b>URBAIN</b>                        |
| TOURISME          | <b>URBAIN</b>                        |
| TRANSPORT         | <b>URBAIN</b>                        |
| planification     | urbaine                              |
|                   | <b>EMP: URBANISME</b>                |
| POPULATION        | <b>URBAINE</b>                       |
| région            | urbaine                              |
|                   | <b>EMP: VILLE</b>                    |
| RENOVATION        | <b>URBAINE</b>                       |
| zone              | urbaine                              |
|                   | <b>EMP: VILLE</b>                    |
| aire de loisirs   | urbains                              |
|                   | <b>EMP: BASE DE LOISIRS URBAINS</b>  |
| BASE DE LOISIRS   | <b>URBAINS</b>                       |
|                   | <b>URBANISATION</b>                  |
|                   | <b>URBANISME</b>                     |
|                   | <b>URBANISME</b>                     |
|                   | <b>URBANISME</b>                     |
|                   | <b>URBANISTE</b>                     |
|                   | <b>URSS</b>                          |
|                   | <b>URUGUAY</b>                       |
| INTENSITE D'      | <b>UTILISATION</b>                   |
|                   | <b>VACANCES</b>                      |
|                   | vacances à l'étranger                |
|                   | <b>EMP: TOURISME EMETTEUR</b>        |
|                   | vacances à la ferme                  |
|                   | <b>EMP: TOURISME RURAL</b>           |
|                   | vacances à la montagne               |
|                   | <b>EMP: TOURISME DE MONTAGNE</b>     |
|                   | <b>VACANCES ACTIVES</b>              |
|                   | vacances balnéaires                  |
|                   | <b>EMP: TOURISME LITTORAL</b>        |
|                   | vacances culturelles                 |
|                   | <b>EMP: TOURISME CULTUREL</b>        |
|                   | <b>VACANCES D'ETE</b>                |
|                   | <b>VACANCES D'HIVER</b>              |
|                   | <b>VACANCES DE PRINTEMPS</b>         |
|                   | <b>VACANCES DES EUROPEENS</b>        |
|                   | vacances des résidents               |
|                   | <b>EMP: TOURISME NATIONAL</b>        |
|                   | vacances en roulotte                 |
|                   | <b>EMP: RANDONNEE EN ROULOTTE</b>    |
|                   | <b>VACANCES FAMILIALES</b>           |
|                   | <b>VACANCES HORS SAISON</b>          |
|                   | vacances rurales                     |
|                   | <b>EMP: TOURISME RURAL</b>           |
|                   | <b>VACANCES SCOLAIRES</b>            |
|                   | <b>VACANCES SOCIALES</b>             |
|                   | vacances sportives                   |
|                   | <b>EMP: VACANCES ACTIVES</b>         |
| activité de       | vacances                             |
|                   | <b>EMP: VACANCES</b>                 |

|                          |   |
|--------------------------|---|
| BON                      | <b>VACANCES</b>                                 |
| BUDGET                   | <b>VACANCES</b>                                 |
| camp de                  | vacances  |
|                          | <b>EMP: CENTRE DE VACANCES</b>                  |
| CENTRE DE                | <b>VACANCES</b>                                 |
| chalet de                | vacances  |
|                          | <b>EMP: HABITATION LEGERE DE LOISIRS</b>        |
| CHEQUE-                  | <b>VACANCES</b>                                 |
| club de                  | vacances  |
|                          | <b>EMP: VILLAGE DE VACANCES</b>                 |
| colonie de               | vacances  |
|                          | <b>EMP: CENTRE DE VACANCES</b>                  |
| DEPART EN                | <b>VACANCES</b>                                 |
| destination de           | vacances  |
|                          | <b>EMP: LIEU DE SEJOUR</b>                      |
| durée des                | vacances  |
|                          | <b>EMP: DUREE DE SEJOUR</b>                     |
| ETALEMENT DES            | <b>VACANCES</b>                                 |
| FRAGMENTATION DES        | <b>VACANCES</b>                                 |
| genre de                 | vacances  |
|                          | <b>EMP: VACANCES</b>                            |
| grandes                  | vacances  |
|                          | <b>EMP: VACANCES D'ETE</b>                      |
| HEBERGEMENT DE           | <b>VACANCES</b>                                 |
| lieu de                  | vacances  |
|                          | <b>EMP: LIEU DE SEJOUR</b>                      |
| location de              | vacances  |
|                          | <b>EMP: MEUBLE</b>                              |
| MAISON FAMILIALE DE      | <b>VACANCES</b>                                 |
| marché des               | vacances  |
|                          | <b>EMP: VACANCES</b>                            |
| moniteur de centre de    | vacances  |
|                          | <b>EMP: MONITEUR</b>                            |
| motif de                 | vacances  |
|                          | <b>EMP: MOTIF DE SEJOUR</b>                     |
| politique des            | vacances  |
|                          | <b>EMP: POLITIQUE SOCIALE DU TOURISME</b>       |
| PRESTATION DE            | <b>VACANCES</b>                                 |
| RESPONSABLE DE CENTRE DE | <b>VACANCES</b>                                 |
| SOCIOLOGIE DES           | <b>VACANCES</b>                                 |
| type de                  | vacances  |
|                          | <b>EMP: VACANCES</b>                            |
| VILLAGE DE               | <b>VACANCES</b>                                 |
|                          | <b>VACANCIER</b>                                |
| information du           | vacancier                                       |
|                          | <b>EMP: INFORMATION TOURISTIQUE</b>             |
| droits des               | vacanciers                                      |
|                          | <b>EMP: DROIT DE LA CONSOMMATION</b>            |
| typologie des            | vacanciers                                      |
|                          | <b>EMP: TYPOLOGIE DES VISITEURS</b>             |
| certificat de            | <b>VACCINATION</b>                              |
|                          | vaccination                                     |
|                          | <b>EMP: VACCINATION</b>                         |
| taxe à la                | <b>VALEUR SOCIOCULTURELLE</b>                   |
|                          | valeur ajoutée                                  |
|                          | <b>EMP: TVA</b>                                 |
| transformation des       | valeurs   |
|                          | <b>EMP: VALEUR SOCIOCULTURELLE</b>              |
| contrat de station       | <b>VALLEE</b>                                   |
|                          | vallée  |
|                          | <b>EMP: AMENAGEMENT TOURISTIQUE DE MONTAGNE</b> |
|                          | <b>VALORISATION TOURISTIQUE</b>                 |
|                          | vandalisme                                      |
|                          | <b>EMP: DEGRADATION</b>                         |
|                          | <b>VANUATU</b>                                  |
| îles                     | Vanuatu   |
|                          | <b>EMP: VANUATU</b>                             |
|                          | varappe   |
|                          | <b>EMP: ESCALADE</b>                            |
|                          | variation saisonnière                           |
|                          | <b>EMP: SAISONNALITE</b>                        |
| marais                   | vasière   |
|                          | <b>EMP: MARAIS</b>                              |
|                          | <b>Vatican</b>                                  |
|                          | <b>EMP: SAINT-SIEGE</b>                         |
|                          | vedette de croisière                            |
|                          | <b>EMP: BATEAU DE CROISIERE</b>                 |
|                          | vedette fluviale                                |
|                          | <b>EMP: BATEAU D'EXCURSION</b>                  |
| repas                    | végétarien                                      |
|                          | <b>EMP: REPAS SPECIAL</b>                       |



|  |                                       |
|--|---------------------------------------|
|  | <b>VEHICULE COLLECTIF AFFRETE</b>     |
|  | <b>vélo</b>                           |
|  | <b>EMP: BICYCLETTE</b>                |
|  | <b>vélo tout terrain</b>              |
|  | <b>EMP: VTT</b>                       |
|  | <b>VELODROME</b>                      |
|  | <b>VENDEUR-BILLETISTE</b>             |
|  | <b>vénérie</b>                        |
|  | <b>EMP: CHASSE</b>                    |
|  | <b>VENEZUELA</b>                      |
|  | <b>VENT</b>                           |
|  | <b>VENTE</b>                          |
|  | <b>VENTES</b>                         |
|  | <b>venture</b>                        |
|  | <b>EMP: COENTREPRISE</b>              |
|  | <b>VERBAL</b>                         |
|  | <b>VERT</b>                           |
|  | <b>vert</b>                           |
|  | <b>EMP: ESPACE RURAL</b>              |
|  | <b>VERT URBAIN</b>                    |
|  | <b>vert</b>                           |
|  | <b>EMP: TOURISME RURAL</b>            |
|  | <b>VERTE</b>                          |
|  | <b>verte</b>                          |
|  | <b>EMP: STATION RURALE</b>            |
|  | <b>vide</b>                           |
|  | <b>EMP: INNOVATION TECHNOLOGIQUE</b>  |
|  | <b>VIDEO INTERACTIVE</b>              |
|  | <b>VIDEO</b>                          |
|  | <b>VIDEO</b>                          |
|  | <b>VIDEOCASSETTE</b>                  |
|  | <b>vidéoconférence</b>                |
|  | <b>EMP: TELECONFERENCE</b>            |
|  | <b>VIDEODISQUE</b>                    |
|  | <b>VIDEOTEX</b>                       |
|  | <b>VIDEOTHEQUE</b>                    |
|  | <b>vie associative</b>                |
|  | <b>EMP: ASSOCIATION</b>               |
|  | <b>vie</b>                            |
|  | <b>EMP: CONSOMMATION DES MENAGES</b>  |
|  | <b>VIE</b>                            |
|  | <b>vie</b>                            |
|  | <b>EMP: ESPERANCE DE VIE</b>          |
|  | <b>vie</b>                            |
|  | <b>EMP: ESPERANCE DE VIE</b>          |
|  | <b>VIE</b>                            |
|  | <b>vie</b>                            |
|  | <b>EMP: STYLE DE VIE</b>              |
|  | <b>VIE</b>                            |
|  | <b>VIE</b>                            |
|  | <b>VIE</b>                            |
|  | <b>vielle ville</b>                   |
|  | <b>EMP: CITE HISTORIQUE</b>           |
|  | <b>vieillessement</b>                 |
|  | <b>EMP: ESPERANCE DE VIE</b>          |
|  | <b>VIERGES AMERICAINES</b>            |
|  | <b>VIERGES BRITANNIQUES</b>           |
|  | <b>VIET NAM</b>                       |
|  | <b>vieux</b>                          |
|  | <b>EMP: TROISIEME AGE</b>             |
|  | <b>VIEUX GREEMENT</b>                 |
|  | <b>VILLAGE</b>                        |
|  | <b>village balnéaire</b>              |
|  | <b>EMP: COMPLEXE BALNEAIRE</b>        |
|  | <b>village de gîtes</b>               |
|  | <b>EMP: GITE</b>                      |
|  | <b>VILLAGE DE TOILE</b>               |
|  | <b>VILLAGE DE VACANCES</b>            |
|  | <b>VILLAGE RESIDENTIEL DE LOISIRS</b> |
|  | <b>village</b>                        |
|  | <b>EMP: STATION DE MONTAGNE</b>       |
|  | <b>VILLE</b>                          |
|  | <b>ville balnéaire</b>                |
|  | <b>EMP: STATION LITTORALE</b>         |
|  | <b>ville d'art</b>                    |
|  | <b>EMP: CITE HISTORIQUE</b>           |
|  | <b>VILLE D'EAUX</b>                   |
|  | <b>VILLE DE CONGRES</b>               |
|  | <b>ville historique</b>               |
|  | <b>EMP: CITE HISTORIQUE</b>           |
|  | <b>ville jumelée</b>                  |
| CONTRAT DE<br>SALLE DES<br>joint       |                                       |
| PROCES-<br>CAP-<br>espace              |                                       |
| ESPACE<br>tourisme                     |                                       |
| ALGUE<br>station                       |                                       |
| cuisson sous                           |                                       |
| BORNE<br>ENREGISTREMENT<br>JEU         |                                       |
| conditions de                          |                                       |
| COUT DE LA<br>cycle de                 |                                       |
| durée de                               |                                       |
| ESPERANCE DE<br>mode de                |                                       |
| NIVEAU DE<br>QUALITE DE LA<br>STYLE DE |                                       |
| ILES<br>ILES                           |                                       |
| station                                |                                       |

|                 |                                       |
|-----------------|---------------------------------------|
|                 | <b>EMP: JUMELAGE</b>                  |
|                 | <b>ville maritime</b>                 |
|                 | <b>EMP: COMMUNE LITTORALE</b>         |
|                 | <b>VILLE NOUVELLE</b>                 |
|                 | <b>ville thermale</b>                 |
|                 | <b>EMP: VILLE D'EAUX</b>              |
|                 | <b>ville touristique</b>              |
|                 | <b>EMP: COMMUNE TOURISTIQUE</b>       |
| tourisme de     | <b>ville</b>                          |
|                 | <b>EMP: TOURISME URBAIN</b>           |
| vieille         | <b>ville</b>                          |
|                 | <b>EMP: CITE HISTORIQUE</b>           |
| SAINT-ROUTE DES | <b>VINCENT-ET-GRENADINES</b>          |
| image           | <b>VINS</b>                           |
|                 | <b>virtuelle</b>                      |
|                 | <b>EMP: REALITE VIRTUELLE</b>         |
| REALITE         | <b>VIRTUELLE</b>                      |
|                 | <b>VISA</b>                           |
|                 | <b>VISA EUROPEEN</b>                  |
|                 | <b>VISA INTERNATIONAL</b>             |
|                 | <b>visite conférence</b>              |
|                 | <b>EMP: VISITE GUIDEE</b>             |
|                 | <b>visite de famille</b>              |
|                 | <b>EMP: VISITE DE PARENTS ET AMIS</b> |
|                 | <b>VISITE DE PARENTS ET AMIS</b>      |
|                 | <b>VISITE EN FIACRE</b>               |
|                 | <b>VISITE GUIDEE</b>                  |
|                 | <b>VISITEUR</b>                       |
|                 | <b>VISITEURS</b>                      |
| TYPOLOGIE DES   | <b>vitesse</b>                        |
| train à grande  | <b>EMP: TGV</b>                       |
| TOURISME        | <b>VITICOLE</b>                       |
|                 | <b>vitrail</b>                        |
|                 | <b>EMP: ARTISANAT</b>                 |
| LECHE-          | <b>VITRINES</b>                       |
| bateau à        | <b>VOIE NAVIGABLE</b>                 |
|                 | <b>voile</b>                          |
|                 | <b>EMP: VOILIER</b>                   |
| CHAR A          | <b>VOILE</b>                          |
| CLUB DE         | <b>VOILE</b>                          |
| école de        | <b>voile</b>                          |
|                 | <b>EMP: CLUB DE VOILE</b>             |
| moniteur de     | <b>voile</b>                          |
|                 | <b>EMP: MONITEUR</b>                  |
| NAVIGATION A    | <b>VOILE</b>                          |
| PLANCHE A       | <b>VOILE</b>                          |
| station         | <b>voile</b>                          |
|                 | <b>EMP: STATION LITTORALE</b>         |
| VOL A           | <b>VOILE</b>                          |
|                 | <b>VOILIER</b>                        |
|                 | <b>voiture</b>                        |
|                 | <b>EMP: AUTOMOBILE</b>                |
| LOCATION DE     | <b>VOITURE</b>                        |
|                 | <b>vol à moteur</b>                   |
|                 | <b>EMP: SPORT AERIEN</b>              |
|                 | <b>VOL A VOILE</b>                    |
|                 | <b>VOL NOLISE</b>                     |
|                 | <b>VOLCAN</b>                         |
| ERUPTION        | <b>VOLCANIQUE</b>                     |
|                 | <b>VOLCANOLOGIE</b>                   |
|                 | <b>VOLLEY-BALL</b>                    |
|                 | <b>volontaire</b>                     |
|                 | <b>EMP: CHAINE HOTELIERE</b>          |
| chaîne          | <b>volontaire de grossesse</b>        |
| interruption    | <b>EMP: IVG</b>                       |
| Haute-          | <b>Volta</b>                          |
|                 | <b>EMP: BURKINA FASO</b>              |
|                 | <b>VOYAGE</b>                         |
|                 | <b>VOYAGE A FORFAIT</b>               |
|                 | <b>VOYAGE D'AFFAIRES</b>              |
|                 | <b>VOYAGE D'AGREMENT</b>              |
|                 | <b>VOYAGE DE FORMATION</b>            |
|                 | <b>voyage de motivation</b>           |
|                 | <b>EMP: VOYAGE DE STIMULATION</b>     |
|                 | <b>voyage de récompense</b>           |
|                 | <b>EMP: VOYAGE DE STIMULATION</b>     |
|                 | <b>VOYAGE DE STIMULATION</b>          |
|                 | <b>voyage éducatif</b>                |
|                 | <b>EMP: TOURISME DE FORMATION</b>     |
|                 | <b>VOYAGE EN GROUPE</b>               |

|                                |   |
|--------------------------------|---|
|                                | <p><b>voyage</b> événementiel<br/> <b>EMP:</b> VOYAGE DE STIMULATION<br/> <b>VOYAGE</b> INDIVIDUEL<br/> <b>voyage</b> linguistique<br/> <b>EMP:</b> SEJOUR LINGUISTIQUE<br/> <b>VOYAGE</b> ORGANISE<br/> <b>voyage</b> professionnel<br/> <b>EMP:</b> VOYAGE D'AFFAIRES<br/> <b>voyage</b> scolaire<br/> <b>EMP:</b> TOURISME DE FORMATION<br/> <b>VOYAGE</b><br/> <b>VOYAGE</b><br/> <b>VOYAGE</b><br/> <b>VOYAGE</b><br/> <b>VOYAGE</b><br/> <b>voyage</b><br/> <b>EMP:</b> GUIDE TOURISTIQUE<br/> <b>voyage</b><br/> <b>EMP:</b> AGENT DE VOYAGES<br/> <b>voyages</b> internationaux<br/> <b>EMP:</b> TOURISME INTERNATIONAL<br/> <b>VOYAGES</b><br/> <b>voyages</b> distributrice<br/> <b>EMP:</b> AGENCE DE VOYAGES<br/> <b>voyages</b> réceptrice<br/> <b>EMP:</b> AGENCE DE VOYAGES<br/> <b>VOYAGES</b><br/> <b>VOYAGES</b><br/> <b>voyages</b><br/> <b>EMP:</b> VOYAGISTE<br/> <b>voyages</b><br/> <b>EMP:</b> VOYAGISTE<br/> <b>voyages</b><br/> <b>EMP:</b> VOYAGE<br/> <b>VOYAGEUR</b><br/> <b>VOYAGISTE</b><br/> <b>VTT</b><br/> <b>WAGON-LIT</b><br/> <b>WAGON-RESTAURANT</b><br/> <b>WALLIS-ET-FUTUNA</b><br/> <b>WATER-POLO</b><br/> <b>week-end</b><br/> <b>EMP:</b> FIN DE SEMAINE<br/> <b>week-end</b><br/> <b>EMP:</b> FIN DE SEMAINE<br/> <b>XENOPHOBIE</b><br/> <b>yacht</b><br/> <b>EMP:</b> BATEAU DE PLAISANCE<br/> <b>yachting</b><br/> <b>EMP:</b> NAVIGATION DE PLAISANCE<br/> <b>YEMEN</b><br/> <b>YOUGOSLAVE DE MACEDOINE</b><br/> <b>YOUGOSLAVIE</b><br/> <b>Zaire</b><br/> <b>EMP:</b> CONGO RD<br/> <b>ZAMBIE</b><br/> <b>ZELANDE</b><br/> <b>ZIMBABWE</b><br/> <b>ZONE</b> CLIMATIQUE<br/> <b>zone</b> d'attraction touristique<br/> <b>EMP:</b> FOYER TOURISTIQUE<br/> <b>zone</b> de baignade<br/> <b>EMP:</b> EAU DE BAINADE<br/> <b>zone</b> de montagne<br/> <b>EMP:</b> MONTAGNE<br/> <b>ZONE</b> DE MOUILLAGE<br/> <b>ZONE</b> FRANCHE<br/> <b>zone</b> littorale<br/> <b>EMP:</b> LITTORAL<br/> <b>zone</b> rurale<br/> <b>EMP:</b> ESPACE RURAL<br/> <b>zone</b> touristique<br/> <b>EMP:</b> REGION TOURISTIQUE<br/> <b>zone</b> urbaine<br/> <b>EMP:</b> VILLE<br/> <b>zones</b> touristiques<br/> <b>EMP:</b> FOYER TOURISTIQUE<br/> <b>zoo</b><br/> <b>EMP:</b> JARDIN ZOOLOGIQUE<br/> <b>ZOOLOGIQUE</b><br/> <b>zoologique</b></p> |
| ARTICLE DE                     |   |
| CHEQUE DE                      |   |
| CONTRAT DE                     |   |
| COUT DU                        |   |
| DOCUMENTATION DE               |   |
| guide de                       |   |
| représentant local d'agence de |   |
| AGENCE DE                      |   |
| agence de                      |   |
| agence de                      |   |
| AGENT DE                       |   |
| CHEF D'AGENCE DE               |   |
| fabricant de                   |   |
| organisateur de                |   |
| prestation de                  |   |
| ILES                           |   |
| tourisme de                    |   |
| EX-REPUBLIQUE                  |   |
| NOUVELLE-                      |   |
| JARDIN                         |   |
| parc                           |   |

association loi

**EMP:** JARDIN ZOOLOGIQUE  
**1901**  
**EMP:** ASSOCIATION A BUT NON LUCRATIF

*Versione italiana del  
Thesaurus del Turismo  
e del Tempo Libero*



*Lista alfabetica strutturata  
in italiano*

*Liste alphabétique structurée  
en italien*

*Structured alphabetical list  
in Italian*

*Lista alfabética estructurada  
en italiano*





**ABBAZIA / ABBAYE**  
**ABBEYS / ABADIA**  
11.02.01  
TG: MONUMENTO  
*abilitazione*  
**US:** DIPLOMA  
**ABITUDINE / HABITUDE**  
**HABITS / HABITOS**  
17.03.04  
TG: MOTIVAZIONE  
*aborto*  
**US:** IVG  
**ACCOGLIENZA BAMBINI / ACCUEIL D'ENFANTS**  
**CHILD SERVICES / SERVICIO PARA NIÑOS**  
13.06.01  
TG: PRESTAZIONE ALBERGHIERA  
TS: CLUB BEBE  
CUSTODIA BAMBINI  
NIDO  
**ACCONTO / ACOMPTE**  
**PAYMENTS ON ACCOUNT / PAGOS A CUENTA**  
02.01.01  
TG: CONTRATTO  
**ACCORDO BILATERALE / ACCORD BILATERAL**  
**BILATERAL AGREEMENTS / ACUERDO BILATERAL**  
12.10.01  
TG: ACCORDO INTERNAZIONALE  
**ACCORDO INTERNAZIONALE / ACCORD INTERNATIONAL**  
**INTERNATIONAL AGREEMENTS / ACUERDO INTERNACIONAL**  
12.10.01  
TG: POLITICA INTERNAZIONALE DEL TURISMO  
TS: ACCORDO BILATERALE  
**ACCULTURAMENTO / ACCULTURATION**  
**ACCULTURATION / ACULTURACION**  
17.05.05  
*NE: Processo di interazione ed integrazione culturale tra gruppi sociali diversi*  
TG: SOCIOLOGIA DEL TURISMO  
**ACQUA TERMALE / EAU THERMALE**  
**THERMAL SPRING WATER / AGUAS TERMALES**  
11.05.02  
*UP: sorgente termale*  
TG: ACQUE INTERNE  
TA: CITTA TERMALE  
INFRASTRUTTURA PER LA SALUTE  
TERMALISMO  
TURISMO PER SALUTE  
**ACQUARIO / MAISON DE LA MER**  
**MARITIME EXHIBITIONS / ACUARIO**  
05.02.06  
TG: INFRASTRUTTURA CULTURALE  
**ACQUE DI BALNEAZIONE / EAU DE BAIGNADE**  
**BATHING WATERS / AGUAS DE BAÑO**  
11.05.04  
*UP: zona di balneazione*  
TG: MARE  
**ACQUE INTERNE / EAUX INTERIEURES**  
**INLAND WATERS / AGUAS CONTINENTALES**  
11.05.02  
*US: torrente*  
TG: RISORSA NATURALE  
TS: ACQUA TERMALE  
CASCATA  
LAGO  
VIA NAVIGABILE  
TA: TURISMO FLUVIALE  
*acque navigabili*  
**US:** VIA NAVIGABILE  
**ACQUISTO TURISTICO / ACHAT TOURISTIQUE**  
**TOURIST PURCHASES / COMPRA TURISTICA**  
04.03.01  
TG: CONSUMO TURISTICO  
TA: COMMERCIO DI ARTIGIANATO  
COMMERCIO DI SOUVENIRS  
**ADDETTO ALLA BIANCHERIA / LINGERE**  
**LINENKEEPER / ENCARGADA DE ROPA BLANCA**  
07.05.11  
TG: PROFESSIONI SETTORE ALBERGHIERO E RISTORATIVO  
**ADDETTO ALLA HALL / EMPLOYE DU HALL**  
**BELLMEN / BOTONES**  
07.05.08  
TG: PROFESSIONI SETTORE ALBERGHIERO E RISTORATIVO

**ADDETTO ALLA RECEPTION / RECEPTIONNISTE**  
**RECEPTIONISTS / RECEPCIONISTA**  
07.05.13  
TG: PROFESSIONI SETTORE ALBERGHIERO E RISTORATIVO  
*adolescente*  
**US:** GIOVANE  
**ADOZIONE / ADOPTION**  
**ADOPTION / ADOPCION**  
04.05.03  
TG: SITUAZIONE SOCIALE  
**AEREO / AVION**  
**AEROPLANES / AVION**  
19.05.05  
TG: MEZZO DI TRASPORTO  
**AEROBICA / AEROBIC**  
**AEROBICS / AEROBIC**  
01.02.01  
TG: ESERCIZIO FISICO  
*aeroclub*  
**US:** SPORT AEREO  
**AEROPORTO / AEROPORT**  
**AIRPORTS / AEROPUERTO**  
19.03.01  
*UP: aerostazione*  
TG: INFRASTRUTTURA DI TRASPORTO  
**AEROSTATO / AEROSTAT**  
**BALLOONS / AEROSTATO**  
19.05.01  
*UP: dirigibile*  
*mongolfiera*  
TG: MEZZO DI TRASPORTO  
*aerostazione*  
**US:** AEROPORTO  
*affitto*  
**US:** CONTRATTO DI LOCAZIONE  
**AFGHANISTAN / AFGHANISTAN**  
**AFGHANISTAN / AFGANISTAN**  
20.03.06  
TG: MEDIO ORIENTE  
**AFRICA / AFRIQUE**  
**AFRICA / AFRICA**  
20.01  
TG: PAESI E RAGGRUPPAMENTO DI PAESI  
TS: AFRICA A SUD DEL SAHARA  
AFRICA AUSTRALE  
AFRICA CENTRALE  
AFRICA DELL'EST  
AFRICA OCCIDENTALE  
AFRICA SETTENTRIONALE  
**AFRICA ANGLOFONA / AFRIQUE ANGLOPHONE**  
**ENGLISH-SPEAKING AFRICA / AFRICA ANGLOFONA**  
20.08.01  
TG: RAGGRUPPAMENTO LINGUISTICO  
TS: AFRICA DEL SUD  
BOTSWANA  
GAMBIA  
GHANA  
KENYA  
LESOTHO  
LIBERIA  
MALAWI  
MAURIZIO  
NAMIBIA  
NIGERIA  
UGANDA  
SEICELLE  
SIERRA LEONE  
SUDAFRICA  
SWAZILAND  
TANZANIA  
ZAMBIA  
ZIMBABWE  
**AFRICA A SUD DEL SAHARA / AFRIQUE AU SUD DU SAHARA**  
**AFRICA SOUTH OF THE SAHARA / AFRICA AL SUR DEL SAHARA**  
20.01.01  
TG: AFRICA  
TA: AFRICA AUSTRALE  
AFRICA CENTRALE  
AFRICA DELL'EST  
AFRICA OCCIDENTALE  
SAHEL

**AFRICA AUSTRALE / AFRIQUE AUSTRALE  
SOUTHERN AFRICA / AFRICA MERIDIONAL**

20.01.02

TG: AFRICA  
TS: ANGOLA  
BOTSWANA  
LESOTHO  
MALAWI  
MOZAMBICO  
NAMIBIA  
SANT'ELENA  
SUDAFRICA  
SWAZILAND  
ZAMBIA  
ZIMBABWE

TA: AFRICA A SUD DEL SAHARA

**AFRICA CENTRALE / AFRIQUE CENTRALE  
CENTRAL AFRICA / AFRICA CENTRAL**

20.01.03

TG: AFRICA  
TS: CAMERUN  
CIAD  
CONGO  
CONGO RD  
GABON  
GUINEA EQUATORIALE  
REPUBBLICA CENTRAFRICANA  
SAO TOME E PRINCIPE

TA: AFRICA A SUD DEL SAHARA

**AFRICA DELL'EST / AFRIQUE DE L'EST  
EAST AFRICA / AFRICA ORIENTAL**

20.01.04

UP: *Africa orientale*

TG: AFRICA  
TS: BURUNDI

COMORE  
ERITREA  
ETIOPIA  
GIBUTI  
KENYA  
MADAGASCAR  
MAURIZIO  
MAYOTTE  
RIUNIONE  
RUANDA  
SEICELLE  
SOMALIA  
SUDAN  
TANZANIA  
UGANDA

TA: AFRICA A SUD DEL SAHARA  
CORNO D'AFRICA

**AFRICA FRANCOFONA / AFRIQUE FRANCOPHONE  
FRENCH-SPEAKING AFRICA / AFRICA FRANCOFONA**

20.08.04

TG: PAESE FRANCOFONO  
TS: ALGERIA

BENIN  
BURKINA FASO  
BURUNDI  
CAMERUN  
CIAD  
COMORE  
CONGO  
CONGO RD  
COSTA D'AVORIO  
GABON  
GIBUTI  
GUINEA  
MADAGASCAR  
MALI  
MAROCCO  
MAURITANIA  
MAYOTTE  
NIGER  
REPUBBLICA CENTRAFRICANA  
RIUNIONE  
RUANDA  
SENEGAL  
TOGO  
TUNISIA

TA: SAHEL

**AFRICA LUSOFONA / AFRIQUE LUSOPHONE  
PORTUGUESE-SPEAKING AFRICA / AFRICA DE HABLA PORTUGUESA**

20.08.02

TG: RAGGRUPPAMENTO LINGUISTICO

TS: ANGOLA  
CAPO VERDE  
GUINEA-BISSAU  
MOZAMBICO

SAO TOME E PRINCIPE

**AFRICA OCCIDENTALE / AFRIQUE DE L'OUEST  
WEST AFRICA / AFRICA OCCIDENTAL**

20.01.05

TG: AFRICA

TS: BENIN  
BURKINA FASO  
CAPO VERDE  
COSTA D'AVORIO  
GAMBIA  
GHANA  
GUINEA  
GUINEA-BISSAU  
LIBERIA  
MALI  
MAURITANIA  
NIGER  
NIGERIA  
SAHARA OCCIDENTALE  
SENEGAL  
SIERRA LEONE  
TOGO

TA: AFRICA A SUD DEL SAHARA

SAHEL

*Africa orientale*

US: AFRICA DELL'EST

**AFRICA SETTENTRIONALE / AFRIQUE DU NORD  
NORTH AFRICA / AFRICA DEL NORTE**

20.01.06

TG: AFRICA

TS: ALGERIA  
EGITTO  
MAROCCO  
REPUBBLICA ARABA LIBICA  
SAHARA  
TUNISIA

TA: MAGHREB  
PAESE ISLAMICO  
STATO ARABO

**AGENTE DI VIAGGI / AGENT DE VOYAGES  
TRAVEL AGENTS / AGENTE DE VIAJES**

07.04.01

UP: *rappresentante locale di agenzia di viaggi*

TG: PROFESSIONI DEL TURISMO  
TS: RESPONSABILE DI AGENZIA DI VIAGGI  
PROGRAMMISTA DI SOGGIORNO  
VENDITORE-BIGLIETTAIO

**AGENTE IMMOBILIARE / AGENT IMMOBILIER  
ESTATE AGENTS / AGENTE INMOBILIARIO**

14.02

TG: PROFESSIONISTA DEL TURISMO

**AGENZIA DI COMUNICAZIONE / AGENCE DE COMMUNICATION  
PUBLIC RELATIONS AGENCIES / AGENCIA DE COMUNICACION**

14.12.01

UP: *agenzia di pubbliche relazioni*

TG: PRESTATARIO DI SERVIZI  
TS: AGENZIA DI CREAZIONE EVENTI  
AGENZIA DI PUBBLICITA  
AGENZIA STAMPA

TA: COMUNICAZIONE TURISTICA

**AGENZIA DI CREAZIONE EVENTI / AGENCE DE CREATION D'EVENEMENT  
EVENT ORGANIZERS / AGENCIA ORGANIZADORA DE EVENTOS**

14.12.01

TG: AGENZIA DI COMUNICAZIONE  
AGENZIA DI PUBBLICITA / AGENCE DE PUBLICITE  
ADVERTISING AGENCIES / AGENCIA DE PUBLICIDAD

14.12.01

TG: AGENZIA DI COMUNICAZIONE  
TA: PUBBLICITA TURISTICA

*agenzia di pubbliche relazioni*

US: AGENZIA DI COMUNICAZIONE

**AGENZIA DI STAMPA / AGENCE DE PRESSE**

**PRESS AGENCIES / AGENCIA DE PRENSA**

14.12.01

TG: AGENZIA DI COMUNICAZIONE

**AGENZIA DI VIAGGI / AGENCE DE VOYAGES**

**TRAVEL AGENCIES / AGENCIA DE VIAJES**

14.01

TG: PROFESSIONISTA DEL TURISMO

**AGRICOLTORE / EXPLOITANT AGRICOLE**

**AGRICULTURAL WORKERS / TRABAJADOR AGRICOLA**

07.01.01

TG: CATEGORIA SOCIOPROFESSIONALE

*agriturismo*

US: TURISMO RURALE

**ALBANIA / ALBANIE**

**ALBANIA / ALBANIA**

20.04.03

TG: EUROPA ORIENTALE  
PAESE MEDITERRANEO

**ALBERGATORE / HOTELIER**

**HOTELIERS / HOTELERO**

14.09

TG: PROFESSIONISTA DEL TURISMO

TS: GRUPPO ALBERGHIERO

TA: PROFESSIONI SETTORE ALBERGHIERO E RISTORATIVO

**ALBERGO CASTELLO / CHATEAU HOTEL**

**CASTLE HOTELS / CASTILLO HOTEL**

08.05.02

TG: HOTELLERIE

**ALBUM / ALBUM**

**ALBUMS / ALBUM**

16.01.01

TG: IMMAGINE FISSA

**ALGA VERDE / ALGUE VERTE**

**GREEN ALGAE / ALGAS VERDES**

03.04.03

TG: INQUINAMENTO DELL'ACQUA

**ALGERIA / ALGERIE**

**ALGERIA / ARGELIA**

20.01.06

TG: AFRICA FRANCOFONA  
AFRICA SETTENTRIONALE  
MAGHREB  
PAESE FRANCOFONO  
PAESE ISLAMICO  
PAESE MEDITERRANEO  
STATO ARABO

**ALIANTE / PLANEUR**

**GLIDER / PLANEADOR**

01.03.04

TG: SPORT AEREO

**ALIENAZIONE / ALIENATION**

**ALIENATION / ALIENACION**

17.05.06

TG: SOCIOLOGIA DEL TURISMO

**ALIMENTAZIONE / ALIMENTATION**

**FOOD AND BEVERAGES / ALIMENTACION**

13.02.02

TG: ALISCAFO / AEROGLISSUR

**HOVERCRAFTS / AERODESLIZADOR**

19.05.06

TG: IMBARCAZIONE PASSEGGERI

**ALLOGGIO / GITE**

**RENTAL COTTAGES / REFUGIO**

08.04.04

UP: *alloggio costiero*

*alloggio familiare*

*alloggio rurale*

*alloggio turistico*

TG: ALLOGGIO RURALE

*alloggio costiero*

US: ALLOGGIO

*alloggio equestre*

US: RELAIS EQUESTRE

*alloggio familiare*

US: ALLOGGIO

*alloggio rurale*

US: ALLOGGIO

*alloggio turistico*

US: ALLOGGIO

**ALPINISMO / ALPINISME**

**MOUNTAINEERING / MONTAÑISMO**

01.06.01

TG: SPORT ASCENSIONALE

**ALTA MODA / HAUTE COUTURE**

**FASHION / ALTA COSTURA**

13.02.02

TG: COMMERCIO DI LUSO

**ALTA MONTAGNA / HAUTE MONTAGNE**

**MOUNTAINS / ALTA MONTAÑA**

11.05.05

TG: MONTAGNA

TS: GHIACCIAIO

**ALTA STAGIONE / HAUTE SAISON**

**HIGH SEASON / TEMPORADA ALTA**

12.03.02

TG: STAGIONALITA

*Alto-Volta*

US: BURKINA FASO

**ALZAIA / CHEMIN DE HALAGE**

**TOWPATHS / CAMINO DE SIRGA**

05.08.12

**AMAZZONIA / AMAZONIE**

**AMAZONIA / AMAZONIA**

20.07.01

TG: RAGGRUPPAMENTO GEOGRAFICO

TS: BOLIVIA

BRASILE

COLOMBIA

ECUADOR

GUYANA

PERU

SURINAME

VENEZUELA

TA: AMERICA LATINA

**AMBASCIATA / AMBASSADE**

**EMBASSIES / EMBAJADA**

12.10.05

TG: RAPPRESENTANZA GOVERNATIVA

*ambiente*

US: PROTEZIONE DELL'AMBIENTE

**AMERICA CENTRALE / AMERIQUE CENTRALE**

**CENTRAL AMERICA / AMERICA CENTRAL**

20.02.01

TG: AMERICHE E CARAIBI

TS: BELIZE

COSTA RICA

EL SALVADOR

GUATEMALA

HONDURAS

NICARAGUA

PANAMA

TA: AMERICA LATINA

AMERICHE

CARAIBI

**AMERICA DEL SUD / AMERIQUE DU SUD**

**SOUTH AMERICA / AMERICA DEL SUR**

20.02.03

TG: AMERICHE E CARAIBI

TS: ARGENTINA

BOLIVIA

BRASILE

CILE

COLOMBIA

ECUADOR

GUYANA

GUYANA FRANCESE

ISOLE MALDIVE (Falkland)

PARAGUAY

PERU

SURINAME

URUGUAY

VENEZUELA

TA: AMERICA LATINA

AMERICHE

PAESE ANDINO

**AMERICA LATINA / AMERIQUE LATINE**

**LATIN AMERICA / AMERICA LATINA**

20.08.03

TG: RAGGRUPPAMENTO LINGUISTICO

TS: ARGENTINA

BELIZE

BOLIVIA

BRASILE  
 CILE  
 COLOMBIA  
 COSTA RICA  
 CUBA  
 EL SALVADOR  
 ECUADOR  
 GUATEMALA  
 HONDURAS  
 MESSICO  
 NICARAGUA  
 PANAMA  
 PARAGUAY  
 PERU  
 PUERTO RICO  
 REPUBBLICA DOMINICANA  
 URUGUAY  
 VENEZUELA  
 TA: AMAZZONIA  
 AMERICA CENTRALE  
 AMERICA DEL SUD  
 AMERICHE  
 CONO DEL SUD  
 PAESE ANDINO  
**AMERICA SETTENTRIONALE / AMERIQUE DU NORD**  
**NORTH AMERICA / AMERICA DEL NORTE**  
 20.02.02  
 TG: AMERICHE E CARAIBI  
 TS: BERMUDA  
 CANADA  
 MESSICO  
 SAINT-PIERRE E MIQUELON  
 STATI UNITI  
 TA: AMERICHE  
**AMERICHE / AMERIQUES**  
**AMERICAS / AMERICAS**  
 20.02.04  
 TG: AMERICHE E CARAIBI  
 TA: AMERICA CENTRALE  
 AMERICA SETTENTRIONALE  
 AMERICA DEL SUD  
 AMERICA LATINA  
 CARAIBI  
**AMERICHE E CARAIBI / AMERIQUES ET CARAIBES**  
**AMERICAS AND THE CARIBBEAN / AMERICAS Y CARIBE**  
 20.02  
 TG: PAESI E RAGGRUPPAMENTO DI PAESI  
 TS: AMERICA CENTRALE  
 AMERICA DEL SUD  
 AMERICA SETTENTRIONALE  
 AMERICHE  
 CARAIBI  
**AMMINISTRAZIONE NAZIONALE DEL TURISMO / ADMINISTRATION NATIONALE DE TOURISME**  
**NATIONAL TOURISM ADMINISTRATIONS / ADMINISTRACION NACIONAL DE TURISMO**  
 14.10.04  
 TS: ORGANISMO NAZIONALE DEL TURISMO  
 SERVIZIO DEL TURISMO ALL'ESTERO  
 TA: ORGANIZZAZIONE NAZIONALE DEL TURISMO  
*ammissione temporanea*  
 US: VISTO  
*ammortamento dell'investimento*  
 US: INVESTIMENTO TURISTICO  
*analisi critica*  
 US: CRITICA  
**ANALISI DEI COSTI / ANALYSE DES COÛTS**  
**COST ANALYSES / ANALISIS DE COSTOS**  
 04.08.06  
 TG: GESTIONE  
**ANALISI DI MERCATO / ANALYSE DE MARCHÉ**  
**MARKET RESEARCH / ANALISIS DE MERCADO**  
 16.03.01  
 TG: METODOLOGIA  
**ANALISI DI SISTEMA / ANALYSE DE SYSTEME**  
**SYSTEMS ANALYSIS / ANALISIS DE SISTEMAS**  
 16.03.02  
 UP: *scienza dei sistemi*  
 TG: METODOLOGIA  
**ANALISI ECONOMICA / ANALYSE ECONOMIQUE**  
**ECONOMIC ANALYSIS / ANALISIS ECONOMICO**  
 16.03.03  
 TG: METODOLOGIA

*analisi multicriteri*  
 US: ANALISI STATISTICA  
**ANALISI STATISTICA / ANALYSE STATISTIQUE**  
**STATISTICAL ANALYSES / ANALISIS ESTADISTICO**  
 16.03.04  
 UP: *analisi multicriteri*  
*statistica*  
 TG: METODOLOGIA  
**ANALISI STORICA / HISTORIQUE**  
**HISTORICAL OUTLINES / ANTECEDENTES**  
 16.03.09  
 TG: METODOLOGIA  
*analisi tipologica*  
 US: TIPOLOGIA  
**ANDORRA / ANDORRE**  
**ANDORRA / ANDORRA**  
 20.04.02  
**ANGOLA / ANGOLA**  
**ANGOLA / ANGOLA**  
 20.01.02  
 TG: AFRICA AUSTRALE  
 AFRICA LUSOFONA  
**ANGUILLA / ANGUILLA**  
**ANGUILLA / ANGUILLA**  
 20.02.05  
 TG: CARAIBI  
 PICCOLO STATO  
 TERRITORI NON AUTONOMI  
 TA: REGNO-UNITO  
**ANIMALI AMMESSI / ANIMAL ACCEPTE**  
**ANIMALS ACCEPTED / ADMISION DE ANIMALES**  
 13.06.02  
 UP: *hôtel accettante cani*  
 TG: PRESTAZIONE ALBERGHIERA  
**ANIMATORE / ANIMATEUR**  
**ACTIVITY HOSTS / ANIMADOR**  
 07.04.02  
 TG: PROFESSIONI DEL TURISMO  
 TA: ANIMAZIONE  
**ANIMAZIONE / ANIMATION**  
**ACTIVITY ORGANIZATION / ANIMACION**  
 13.01  
 NE: *Insieme delle attività (spettacoli, esposizioni, escursioni, attività sportive, culturali e di loisirs) organizzate al fine di suscitare l'interesse dei visitatori coinvolgendoli nella partecipazione.*  
 TG: PRESTAZIONE TURISTICA  
 TS: ANIMAZIONE DI LOISIRS  
 ANIMAZIONE TURISTICA  
 TA: ANIMATORE  
**ANIMAZIONE CULTURALE / ANIMATION CULTURELLE**  
**CULTURAL PROGRAMMING / ANIMACION CULTURAL**  
 13.01.01  
 TG: ANIMAZIONE DI LOISIRS  
**ANIMAZIONE DI LOISIRS / ANIMATION DE LOISIRS**  
**LEISURE PROGRAMMING / ANIMACION DEL OCIO**  
 13.01.01  
 TG: ANIMAZIONE  
 TS: ANIMAZIONE CULTURALE  
 ANIMAZIONE PER BAMBINI  
 ANIMAZIONE SPORTIVA  
**ANIMAZIONE PER BAMBINI / ANIMATION POUR ENFANTS**  
**CHILDREN'S ACTIVITIES / ANIMACION PARA NIÑOS**  
 13.01.01  
 TG: ANIMAZIONE DI LOISIRS  
**ANIMAZIONE SPORTIVA / ANIMATION SPORTIVE**  
**SPORTS PROGRAMMING / ANIMACION DEPORTIVA**  
 13.01.01  
 TG: ANIMAZIONE DI LOISIRS  
 TA: ATTIVITA SPORTIVA  
**ANIMAZIONE TURISTICA / ANIMATION TOURISTIQUE**  
**TOURIST ENTERTAINMENT / ANIMACION TURISTICA**  
 13.01.02  
 TG: ANIMAZIONE  
*anniversario*  
 US: COMMEMORAZIONE  
**ANNO DEL TURISMO / ANNEE DU TOURISME**  
**YEAR OF TOURISM / AÑO DEL TURISMO**  
 10.02.01  
 TG: MANIFESTAZIONE CONGIUNTURALE  
**ANNUARIO / ANNUAIRE**  
**YEARBOOKS / ANUARIO**  
 16.01.05

TG: PUBBLICAZIONE PERIODICA  
*annullamento*  
**US:** ASSICURAZIONE ANNULLAMENTO  
**ANTIGUA E BARBUDA / ANTIGUA-ET-BARBUDA**  
**ANTIGUA AND BARBUDA / ANTIGUA Y BARBUDA**  
20.02.05  
TG: CARAIBI  
PICCOLO STATO  
*Antille*  
**US:** CARAIBI  
**ANTILLE OLANDESI / ANTILLES NEERLANDAISES**  
**NETHERLANDS ANTILLES / ANTILLAS NEERLANDESES**  
20.02.05  
TG: CARAIBI  
PICCOLO STATO  
TERRITORI NON AUTONOMI  
TA: PAESI BASSI  
**ANTOLOGIA / ANTHOLOGIE**  
**ANTHOLOGIES / ANTOLOGIA**  
16.01.03  
TG: DOCUMENTO PRIMARIO  
**ANTROPOLOGIA DEL TURISMO / ANTHROPOLOGIE DU TOURISME**  
**TOURISM ANTHROPOLOGY / ANTROPOLOGIA DEL TURISMO**  
17.05.01  
TG: SOCIOLOGIA DEL TURISMO  
*anziano*  
**US:** TERZA ETA  
*apporto economico*  
**US:** IMPATTO DEL TURISMO  
**APPRENDISTATO / APPRENTISSAGE**  
**APPRENTICESHIPS / APRENDIZAJE**  
07.03.01  
TG: FORMAZIONE PROFESSIONALE  
**ARABIA SAUDITA / ARABIE SAOUDITE**  
**SAUDI ARABIA / ARABIA SAUDITA**  
20.03.06  
TG: STATO DEL GOLFO  
PAESE ISLAMICO  
**ARCHEOLOGIA / ARCHEOLOGIE**  
**ARCHAEOLOGY / ARQUEOLOGIA**  
09.07.01  
UP: scavi  
TG: LOISIRS EDUCATIVI  
TA: SITO ARCHEOLOGICO  
**ARCHITETTO / ARCHITECTE**  
**ARCHITECTS / ARQUITECTO**  
14.03.01  
TG: PIANIFICATORE  
**ARCHITETTURA / ARCHITECTURE**  
**ARCHITECTURE / ARQUITECTURA**  
12.09.01  
TG: URBANISMO  
TA: MONUMENTO  
PATRIMONIO ARTISTICO  
**ARCHIVI / ARCHIVES**  
**ARCHIVES / ARCHIVO**  
16.02.04  
TG: SERVIZIO INFORMAZIONI  
**AREA GIOCHI / AIRE DE JEU**  
**PLAYGROUNDS / AREA DE JUEGOS**  
05.05.01  
TG: AREA LOISIRS  
**AREA LOISIRS / AIRE DE LOISIRS**  
**RECREATIONAL SITES / AREA DE OCIO**  
05.05.01  
TG: INFRASTRUTTURA DEL TEMPO LIBERO  
TS: AREA GIOCHI  
AREA PIC-NIC  
AREA RIPOSO  
**AREA PIC-NIC / AIRE DE PIQUE-NIQUE**  
**PICNIC AREAS / AREA DE PICNIC**  
05.05.01  
TG: AREA LOISIRS  
**AREA PROTETTA / ESPACE PROTEGE**  
**CONSERVATION AREAS / ESPACIO PROTEGIDO**  
03.05.05  
NE: Utilizzare questo termine in associazione con altri termini appropriati. Es.: area protetta + litorale  
TG: PROTEZIONE DELLA NATURA  
TS: PARCO MARINO  
PARCO NATURALE  
RISERVA NATURALE

SITO SOTTOPOSTO A VINCOLO  
TA: GESTIONE DELLO SVILUPPO  
PROTEZIONE DEL SITO  
**AREA RIPOSO / AIRE DE REPOS /**  
**REST AREAS / AREA DE DESCANSO**  
05.05.01  
TG: AREA LOISIRS  
*area urbana*  
**US:** CITTA  
**AREA VERDE URBANO / ESPACE VERT URBAIN**  
**URBAN PARKS / ZONA VERDE URBANA**  
11.03.01  
TG: PATRIMONIO URBANO  
TS: GIARDINO BOTANICO  
GIARDINO PUBBLICO  
**ARENA / ARENE**  
**AMPHITHEATRES / ANFITEATRO**  
11.02.01  
TG: MONUMENTO  
**ARGENTINA / ARGENTINE**  
**ARGENTINA / ARGENTINA**  
20.02.03  
TG: AMERICA DEL SUD  
AMERICA LATINA  
CONO DEL SUD  
NUOVO PAESE INDUSTRIALIZZATO  
*aria condizionata*  
**US:** CLIMATIZZAZIONE  
**ARMENIA / ARMENIA**  
**ARMENIA / ARMENIA**  
20.04.01  
NE: da utilizzare per gli eventi successivi 1991  
TG: STATO DEL CAUCASO  
PAESE DELLA CSI  
*arrampicata*  
**US:** SCALATA  
*arrivi*  
**US:** ARRIVI INTERNAZIONALI DI TURISTI  
*arrivi alle frontiere*  
**US:** ARRIVI INTERNAZIONALI DI TURISTI  
**ARRIVI INTERNAZIONALI DI TURISTI / ARRIVEES INTERNATIONALES DE TOURISTES**  
**INTERNATIONAL TOURIST ARRIVALS / LLEGADAS INTERNACIONALES DE TURISTAS**  
06.06.01  
UP: arrivi  
*arrivi alle frontiere*  
TG: TURISMO INTERNAZIONALE  
*arte*  
**US:** PATRIMONIO ARTISTICO  
*arte culinaria*  
**US:** GASTRONOMIA  
*arte grafica*  
**US:** DISEGNO  
*arte marziale*  
**US:** SPORT DA COMBATTIMENTO  
*arte plastica*  
**US:** SCULTURA  
*articolo di caccia*  
**US:** CACCIA  
*articolo di pesca*  
**US:** PESCA  
**ARTICOLO DI SPORT / ARTICLE DE SPORT**  
**SPORTS EQUIPMENT / ARTICULO DE DEPORTE**  
01.01  
UP: industria dello sport  
TG: ATTIVITA SPORTIVA  
**ARTICOLO DI VIAGGIO / ARTICLE DE VOYAGE**  
**TRAVEL ITEMS / ARTICULO DE VIAJE**  
19.01  
TG: TRASPORTO  
TS: BAGAGLIO  
**ARTIGIANATO / ARTIGIANATO**  
**HANDICRAFTS / ARTESANIA**  
09.01  
UP: artigianato d'arte  
TG: TEMPO LIBERO  
TA: STAGE  
*artigianato d'arte*  
**US:** ARTIGIANATO  
**ARUBA / ARUBA**  
**ARUBA / ARUBA**  
20.02.05

TG: CARAIBI  
PICCOLO STATO  
TA: PAESI BASSI  
**ASCENSORE / ASCENSEUR**  
**LIFTS / ASCENSOR**  
05.11.01  
TG: INFRASTRUTTURA ALBERGHIERA  
**ASCOLTO DI MUSICA / ECOUTE DE LA MUSIQUE**  
**LISTENING TO MUSIC / AUDICION DE MUSICA**  
09.04.03  
TG: LOISIRS D'INTERNI  
TS: IMPIANTO HIFI  
TA: REGISTRAZIONE SONORA  
**ASIA / ASIE**  
**ASIA / ASIA**  
20.03.01  
TG: ASIA E PACIFICO  
TA: MEDIO ORIENTE  
PAESE DELL'ASEAN  
**ASIA CENTRALE / ASIE CENTRALE**  
**CENTRAL ASIA / ASIA CENTRAL**  
20.03.02  
TG: ASIA E PACIFICO  
TS: KAZAKISTAN  
KIRGIZISTAN  
TAGIKISTAN  
TURKMENISTAN  
UZBEKISTAN  
TA: STATO DEL CAUCASO  
PAESE DELLA CSI  
**ASIA DEL SUD-EST / ASIE DU SUD-EST**  
**SOUTH-EAST ASIA / ASIA SUDORIENTAL**  
20.03.04  
UP: *Sud-Est asiatico*  
TG: ASIA E PACIFICO  
TS: BRUNEI DARUSSALAM  
CAMBOGIA  
INDONESIA  
LAOS RDP  
MALAYSIA  
MYANMAR  
FILIPPINE  
SINGAPORE  
THAILANDIA  
TIMOR ORIENTALE  
VIET NAM  
TA: INDOCINA  
PAESE DELL'ASEAN  
**ASIA E PACIFICO / ASIE ET PACIFIQUE**  
**ASIA AND THE PACIFIC / ASIA Y PACIFICO**  
20.03  
TG: PAESI E RAGGRUPPAMENTO DI PAESI  
TS: ASIA  
ASIA CENTRALE  
ASIA MERIDIONALE  
ASIA DEL SUD-EST  
ASIA ORIENTALE  
MEDIO ORIENTE  
OCEANIA  
**ASIA MERIDIONALE / ASIE DU SUD**  
**SOUTH ASIA / ASIA DEL SUR**  
20.03.03  
TG: ASIA E PACIFICO  
TS: BANGLADESH  
BHUTAN  
INDIA  
MALDIVE  
NEPAL  
PAKISTAN  
SIKKIM  
SRI LANKA  
**ASIA ORIENTALE / ASIE ORIENTALE**  
**EAST ASIA / ASIA ORIENTAL**  
20.03.05  
UP: *Estremo-Oriente*  
TG: ASIA E PACIFICO  
TS: CINA  
COREA  
COREA DEL NORD  
COREA DEL SUD  
HONG KONG

HONG KONG, CINA  
GIAPPONE  
MACAO  
MONGOLIA  
TAIWAN, CINA  
**ASPIRAZIONE / ASPIRATION**  
**ASPIRATIONS / EXPECTATIVA**  
17.03.01  
TG: MOTIVAZIONE  
TA: GRADIMENTO DEI CONSUMATORI  
**ASSICURAZIONE / ASSURANCE**  
**INSURANCE / SEGURO**  
02.11.04  
TG: REGOLAMENTAZIONE DELLA CIRCOLAZIONE  
TA: ASSICURAZIONE ANNULLAMENTO  
ASSICURAZIONE ASSISTENZA  
**ASSICURAZIONE ANNULLAMENTO / ASSURANCE ANNULATION**  
**CANCELLATION INSURANCE / SEGURO DE CANCELACION**  
02.11.07  
UP: *annullamento*  
TA: ASSICURAZIONE  
**ASSICURAZIONE ASSISTENZA / ASSURANCE SECOURS**  
**RELIEF INSURANCE / SEGURO DE ASISTENCIA EN VIAJES**  
02.11.07  
UP: *assistenza turistica*  
TA: ASSICURAZIONE  
**ASSISE DEL TURISMO / ASSISES DU TOURISME**  
**TOURISM CONFERENCES / REUNION DE TURISMO**  
10.02.02  
TG: MANIFESTAZIONE CONGIUNTURALE  
**ASSISTENZA TECNICA / ASSISTANCE TECHNIQUE**  
**TECHNICAL ASSISTANCE / ASISTENCIA TECNICA**  
12.10.03  
UP: *cooperazione tecnica*  
TG: COOPERAZIONE INTERNAZIONALE  
TA: ESPORTAZIONE DEL KNOW-HOW  
*assistenza turistica*  
US: ASSICURAZIONE ASSISTENZA  
**ASSOCIAZIONE / ASSOCIATION**  
**ASSOCIATIONS / ASOCIACION**  
14.04  
TS: ASSOCIAZIONE CULTURALE  
ASSOCIAZIONE DEI CONSUMATORI  
ASSOCIAZIONE SPORTIVA  
ASSOCIAZIONE TURISTICA  
TA: ASSOCIAZIONE SENZA SCOPO DI LUCRO  
**ASSOCIAZIONE CULTURALE / ASSOCIATION CULTURELLE /**  
**CULTURAL ASSOCIATIONS / ASOCIACION CULTURAL**  
14.04.01  
TG: ASSOCIAZIONE  
**ASSOCIAZIONE DI CONSUMATORI / ASSOCIATION DE CONSOMMATEURS**  
**CONSUMER ASSOCIATIONS / ASOCIACION DE CONSUMIDORES**  
14.04.02  
TG: ASSOCIAZIONE  
TA: DIRITTO DEL CONSUMO  
TUTELA DEL TURISTA  
*associazione internazionale del turismo*  
US: ORGANISMO INTERNAZIONALE DEL TURISMO  
**ASSOCIAZIONE SENZA SCOPO DI LUCRO / ASSOCIATION A BUT NON LUCRATIF**  
**NON-PROFIT-MAKING ASSOCIATIONS / ASOCIACION CON FINES NO LUCRATIVOS**  
02.01.02  
TG: STATUTO GIURIDICO  
TA: ASSOCIAZIONE  
**ASSOCIAZIONE SPORTIVA / ASSOCIATION SPORTIVE**  
**SPORTS ASSOCIATIONS / ASOCIACION DEPORTIVA**  
14.04.04  
TG: ASSOCIAZIONE  
TA: ATTIVITA SPORTIVA  
**ASSOCIAZIONE TURISTICA / ASSOCIATION DE TOURISME**  
**TOURISM ASSOCIATIONS / ASOCIACION DE TURISMO**  
14.04.03  
TG: ASSOCIAZIONE  
TS: ASSOCIAZIONE TURISTICA RICONOSCIUTA  
**ASSOCIAZIONE TURISTICA RICONOSCIUTA / ASSOCIATION DE TOURISME AGREEE**  
**ACCREDITED TOURISM ASSOCIATIONS / ASOCIACION DE TURISMO HOMOLOGADA**  
14.04.03  
TG: ASSOCIAZIONE TURISTICA  
**ASSUNZIONE / RECRUTEMENT**  
**RECRUITMENT / CONTRATACION**  
07.01.04  
TG: MERCATO DEL LAVORO

**ASTRONOMIA / ASTRONOMIE  
ASTRONOMY / ASTRONOMIA**

09.07.02

TG: LOISIRS EDUCATIVI

**ATLANTE / ATLAS**

**ATLASES / ATLAS**

16.01.02

UP: atlante del turismo

TG: DOCUMENTO DI RIFERIMENTO

*atlante del turismo*

US: ATLANTE

**ATLETISMO / ATHLETISME**

**ATHLETICS / ATLETISMO**

01.02.02

TG: ESERCIZIO FISICO

**ATOMIZZAZIONE / ATOMISATION**

**ATOMISATION / ATOMIZACION**

04.08.06

NE: Termine utilizzato per la frammentazione delle attività economiche nelle stazioni turistiche.

TA: MARKETING TURISTICO

**ATTI / ACTES**

**PROCEEDINGS / ACTAS**

16.01.03

TG: DOCUMENTO PRIMARIO

**ATTIVITA SPORTIVA / ACTIVITE SPORTIVE**

**SPORTS / ACTIVIDADES DEPORTIVAS**

01

UP: sport

*svaghi sportivi*

TS: ARTICOLO DI SPORT

ESERCIZIO FISICO

SPORT D'ACQUA

SPORT AEREO

SPORT ASCENSIONALE

SPORT CON ANIMALI

SPORT CON PALLA

SPORT DA COMBATTIMENTO

SPORT DA SCIVOLAMENTO

SPORT DI ABILITA

SPORT MECCANICO

TA: ANIMAZIONE SPORTIVA

ASSOCIAZIONE SPORTIVA

CLUB SPORTIVO

GIOCO

INFRASTRUTTURA SPORTIVA

PRATICA SPORTIVA

STAGE

TEMPO LIBERO

TURISMO SPORTIVO

**ATTO UNICO EUROPEO / ACTE UNIQUE EUROPEEN**

**SINGLE EUROPEAN ACT / ACTA UNICA EUROPEA**

02.04.01

TG: DIRITTO EUROPEO

**ATTRATTIVA / ATTRAIT**

**ATTRACTIVENESS / ATRACTIVO**

17.03.02

UP: attrattività

TG: MOTIVAZIONE

TA: SITO DI INTERESSE

GRADIMENTO DEI CONSUMATORI

*attrattività*

US: ATTRATTIVA

**ATTREZZATURA DA CAMPEGGIO / EQUIPEMENT DE CAMPING CARAVANAGE**

**CAMPING AND CARAVANNING FACILITIES / INSTALACIONES DE CAMPING**

05.03

TG: INFRASTRUTTURA TURISTICA

TS: AUTOCARAVAN

CAMPER

MATERIALE DA CAMPEGGIO

TA: CAMPING-CARAVANAGE

**ATTREZZATURA NAUTICA / EQUIPEMENT NAUTIQUE**

**BOATING FACILITIES / INSTALACION NAUTICA**

05.12

UP: industria nautica

TG: INFRASTRUTTURA TURISTICA

TS: BASE NAUTICA

CENTRO NAUTICO

IMBARCAZIONE

ORMEGGIO

PORTO TURISTICO

TA: PIANIFICAZIONE TURISTICA DEL LITORALE

**ATTREZZATURA SANITARIA / EQUIPEMENT SANITAIRE**

**SANITARY UNITS / SANEAMIENTO**

05.11.07

UP: doccia

*toilette*

**AUDIOGUIDA / AUDIOGUIDAGE**

**AUDIOGUIDING / AUDIOGUIA**

13.05.05

NE: Tecnica che consente di svolgere una visita ascoltandone il commento senza intervento umano.

TG: VISITA GUIDATA

TA: DOCUMENTA AUDIOVISIVO

DOCUMENTAZIONE TURISTICA

REGISTRAZIONE SONORA

**AUSTRALIA / AUSTRALIE**

**AUSTRALIA / AUSTRALIA**

20.03.07

TG: OCEANIA

PAESE MEMBRO DELL'OCSE

**AUSTRIA / AUTRICHE**

**AUSTRIA / AUSTRIA**

20.04.02

TG: EUROPA OCCIDENTALE

PAESE MEMBRO DELL'OCSE

PAESE DELL'UNIONE EUROPEA

**AUTISTA DI LIMOUSINE / CHAUFFEUR DE GRANDE REMISE**

**CHAUFFEURS / CHOFER**

07.04.03

TG: PROFESSIONI DEL TURISMO

**AUTO CON AUTISTA / AUTOMOBILE ACCOMPAGNEE**

**ACCOMPANIED CARS / AUTOMOVIL ACOMPAÑADO**

13.04.01

TG: PRESTAZIONE DI TRASPORTO

TA: TRENO

**AUTOBUS / AUTOBUS**

**BUSES / AUTOBUS**

19.05.02

TG: MEZZO DI TRASPORTO

**AUTOCARRO / AUTOCAR**

**COACHES / AUTOCAR**

19.05.03

TG: MEZZO DI TRASPORTO

TA: TURISMO IN AUTOCAR

**AUTOMOBILE / AUTOMOBILE**

**CARS / AUTOMOVIL**

19.05.04

UP: vettura

TG: MEZZO DI TRASPORTO

TS: TAXI

**AUTORIZZAZIONE / AGREMENT**

**ACCREDITATION / AUTORIZACION**

02.07.01

TG: DIRITTO PUBBLICO

**AUTOSTAZIONE / GARE-ROUTIERE**

**COACH STATIONS / ESTACION DE AUTOCAR**

19.03.05

TG: INFRASTRUTTURA DI TRASPORTO

**AUTOSTOP / AUTO-STOP**

**HITCHHIKING / AUTOSTOP**

18.15.01

TG: TURISMO GIOVANILE

**AUTOSTRADA / AUTOROUTE**

**MOTORWAYS / AUTOPISTA**

19.03.02

TG: INFRASTRUTTURA DI TRASPORTO

*autostrada dell'informazione*

US: RETE DI INFORMAZIONI

**AUTUNNO / AUTOMNE**

**AUTUMN / OTOÑO**

11.05.01

TG: STAGIONE

*aviazione da diporto*

US: SPORT AEREO

*aviazione sportiva*

US: SPORT AEREO

**AZERBAIGIAN / AZERBAIDJAN**

**AZERBAIJAN / AZERBAIJAN**

20.04.01

NE: da utilizzare per gli eventi successivi 1991

TG: STATO DEL CAUCASO

PAESE DELLA CSI

**AZIONE CULTURALE / ACTION CULTURELLE**

**CULTURAL MEASURES / ACCION CULTURAL**

12.01  
TG: POLITICA DEL TURISMO  
TA: TURISMO CULTURALE  
*azione dei Comuni*  
US: AZIONE DELLE COLLETTIVITA LOCALI  
**AZIONE DELLE COLLETTIVITA LOCALI / ACTION DES COLLECTIVITES LOCALES**  
**LOCAL POLICY / POLITICA LOCAL**  
12.02.01  
UP: *azione dei Comuni*  
TG: AZIONE DELLE REGIONI  
**AZIONE DELLE REGIONI / ACTION DES REGIONS**  
**REGIONAL POLICY / POLITICA REGIONAL**  
12.02  
UP: *politca regionale del turismo*  
TG: POLITICA DEL TURISMO  
TS: AZIONE DELLE COLLETTIVITA LOCALI  
*azione dello Stato*  
US: POLITICA DEL TURISMO  
*azione territoriale*  
US: POLITICA TERRITORIALE DEL TURISMO  
*baby-sitter*  
US: CUSTODIA BAMBINI  
*bacino d'impiego*  
US: MERCATO DEL LAVORO  
**BADMINTON / BADMINTON**  
**BADMINTON / BADMINTON**  
01.07.01  
TG: SPORT CON PALLA  
**BAGAGLIO / BAGAGE**  
**LUGGAGE / EQUIPAJE**  
19.01.01  
TG: ARTICOLO DI VIAGGIO  
TS: BAGAGLIO A MANO  
BAGAGLIO DA STIVA  
**BAGAGLIO A MANO / BAGAGE DE CABINE**  
**CABIN LUGGAGE / EQUIPAJE DE MANO**  
19.01.01  
TG: BAGAGLIO  
**BAGAGLIO DA STIVA / BAGAGE DE SOUTE**  
**BAGGAGE IN HOLD / EQUIPAJE FACTURADO**  
19.01.01  
TG: BAGAGLIO  
**BAGNINO / PLAGISTE**  
**BEACH OPERATORS / PERSONAL DE SERVICIOS DE PLAYA**  
07.04.11  
TG: PROFESSIONI DEL TURISMO  
**BAHAMA / BAHAMAS**  
**BAHAMAS / BAHAMAS**  
20.02.05  
TG: CARAIBI  
PICCOLO STATO  
**BAHREIN / BAHREIN**  
**BAHRAIN / BAHREIN**  
20.03.06  
TG: STATO DEL GOLFO  
PAESE ISLAMICO  
PICCOLO STATO  
*baia*  
US: COSTA  
**BALLO / BAL**  
**BALLS / BAILE**  
09.09.01  
UP: *dancing*  
TG: USCITA  
**BALNEAZIONE / BAIGNADE**  
**BATHING / BAÑOS**  
09.05.01  
TG: LOISIRS ALL'APERTO  
TA: NUOTO  
**BAMBINO / ENFANT**  
**CHILDREN / NIÑO**  
06.10.03  
TG: TIPOLOGIA DI VISITATORI  
**BANCA / BANQUE**  
**BANKS / BANCO**  
14.11.01  
TG: ORGANISMO FINANZIARIO  
**BANCA DATI / BANQUE DE DONNEES**  
**DATA BANKS / BANCO DE DATOS**  
16.02.04

NE: *Insieme di dati grezzi archiviati nel computer, ad es. dati statistici*  
TG: SERVIZIO INFORMAZIONI

**BANCHETTO / BANCHETTO**  
**BANQUETS / BANQUETE**  
13.07.01  
TG: RISTORAZIONE  
**BANGLADESH / BANGLADESH**  
**BANGLADESH / BANGLADESH**  
20.03.03  
TG: ASIA MERIDIONALE  
PAESE ISLAMICO  
**BAR / BAR**  
**BARS / BAR**  
13.06.03  
TG: PRESTAZIONE ALBERGHIERA  
**BARBADOS / BARBADE**  
**BARBADOS / BARBADOS**  
20.02.05  
TG: CARAIBI  
PICCOLO STATO  
**BARMAN / BARMAN**  
**BARTENDERS / BARMAN**  
07.05.01  
TG: PROFESSIONI SETTORE ALBERGHIERO E RISTORATIVO  
**BARRIERA COMMERCIALE / BARRIERE COMMERCIALE**  
**TRADE BARRIERS / BARRERA COMERCIAL**  
04.05.01  
UP: *protezionismo*  
*restrizione commerciale*  
TG: SCAMBI CON L'ESTERO  
TS: LIBERALIZZAZIONE DEGLI SCAMBI  
OSTACOLO AI SERVIZI TURISTICI  
OSTACOLO NON TARIFFARIO  
**BASE DATI / BASE DE DONNEES**  
**DATABASES / BASE DE DATOS**  
16.02.04  
NE: *File di dati archiviati nel computer*  
TG: SERVIZIO INFORMAZIONI  
**BASEBALL / BASE-BALL**  
**BASEBALL / BEISBOL**  
01.07.02  
TG: SPORT CON PALLA  
**BASILICA / BASILIQUE**  
**BASILICAS / BASILICA**  
11.02.01  
TG: MONUMENTO  
**BASSA STAGIONE / BASSE SAISON**  
**LOW SEASON / TEMPORADA BAJA**  
12.03.02  
TG: STAGIONALITA  
*bateau-mouche*  
US: IMBARCAZIONE DA ESCURSIONE  
**BED AND BREAKFAST / CHAMBRE D'HOTE**  
**BED AND BREAKFAST / HABITACION Y DESAYUNO**  
08.02.02  
NE: *Utilizzare tale termine in relazione al tipo di ricettività,es.: castello, maniero, convento, fattoria...*  
TG: RICETTIVITA PER VACANZE  
**BELGIO / BELGIQUE**  
**BELGIUM / BELGICANIN**  
20.04.02  
TG: EUROPA OCCIDENTALE  
PAESE DELLA CEE  
PAESE MEMBRO DELL'OCSE  
PAESE DELL'UNIONE EUROPEA  
PAESE FRANCOFONO  
**BELIZE / BELIZE**  
**BELIZE / BELICE**  
20.02.01  
TG: AMERICA CENTRALE  
AMERICA LATINA  
**BENIN / BENIN**  
**BENIN / BENIN**  
20.01.05  
UP: *Dahomey*  
TG: AFRICA FRANCOFONA  
AFRICA OCCIDENTALE  
PAESE ISLAMICO  
**BENZINA SENZA PIOMBO / ESSENCE SANS PLOMB**  
**UNLEADED PETROL / GASOLINA SIN PLOMO**  
03.05.03  
TG: LOTTA CONTRO L'INQUINAMENTO



**BERMUDA / BERMUDES**  
**BERMUDA / BERMUDAS**  
20.02.02  
TG: AMERICA SETTENTRIONALE  
PICCOLO STATO  
TERRITORI NON AUTONOMI  
TA: REGNO UNITO

**BHUTAN / BHOUTAN**  
**BHUTAN / BHUTAN**  
20.03.03  
TG: ASIA MERIDIONALE

*bibliobus*  
**US:** BIBLIOTECA

**BIBLIOGRAFIA / BIBLIOGRAPHIE**  
**BIBLIOGRAPHIES / BIBLIOGRAFIA**  
16.01.04  
TG: DOCUMENTO SECONDARIO

**BIBLIOTECA / BIBLIOTHEQUE**  
**LIBRARIES / BIBLIOTECA**  
05.02.01  
*UP:* *bibliobus*  
TG: INFRASTRUTTURA CULTURALE

**BIBLIOTECA SPECIALISTICA / BIBLIOTHEQUE SPECIALISEE**  
**SPECIAL LIBRARIES / BIBLIOTECA ESPECIALIZADA**  
16.02.04  
TG: SERVIZIO INFORMAZIONI

**BICI / BICYCLETTE**  
**BICYCLES / BICICLETA**  
19.05.07  
TG: DUE-ROTE  
TA: CICLISMO  
ESCURSIONE IN BICI

**BIELORUSSIA / BELARUS**  
**BELARUS / BELARUS**  
20.04.03  
*NE:* *da utilizzare per gli avvenimenti successivi al 1991*  
TG: EUROPA ORIENTALE  
PAESE DELLA CSI

**BIGLIETTERIA / BILLETTERIE**  
**TICKETING / BILLETAJE**  
16.05.04  
*NE:* *Complesso delle operazioni relative all'emissione e consegna dei biglietti (viaggi, spettacoli, etc.).*  
TG: SISTEMA DI PRENOTAZIONE

*bilancia commerciale*  
**US:** SCAMBI CON L'ESTERO

**BILANCIA DEI PAGAMENTI TURISTICI / BALANCE DES PAIEMENTS TOURISTIQUES**  
**TOURISM BALANCE OF PAYMENTS / BALANZA DE PAGOS DEL TURISMO**  
04.01  
*UP:* *flusso monetario*  
*saldo turistico*  
TG: ECONOMIA DEL TURISMO  
TS: SPESA DEL TURISMO INTERNAZIONALE  
ENTRATE DEL TURISMO INTERNAZIONALE

**BILANCIO TURISMO / BUDGET DU TOURISME**  
**NATIONAL TOURISM BUDGET / PRESUPUESTO DE TURISMO**  
12.04  
TG: POLITICA DEL TURISMO  
TS: BILANCIO TURISMO DELLE REGIONI

**BILANCIO TURISMO DELLE REGIONI / BUDGET TOURISME DES REGIONS**  
**REGIONAL TOURISM BUDGET / PRESUPUESTO TURISTICO DE LAS REGIONES**  
12.04.01  
TG: BILANCIO TURISMO

**BIOGRAFIA / BIOGRAPHIE**  
**BIOGRAPHIES / BIOGRAFIA**  
16.01.03  
TG: DOCUMENTO PRIMARIO

*Birmania*  
**US:** MYANMAR

**BISOGNO / BESOIN**  
**NEEDS / NECESIDAD**  
17.03.03  
TG: MOTIVAZIONE

**BIVACCO / BIVOUAC**  
**BIVOUACKING / CAMPAMENTO AL AIRE LIBRE**  
09.05.02  
TG: LOISIRS ALL'APERTO

**BOB SU GHIACCIO / BOBSLEIGH**  
**BOBSLEIGH / BOBSLEIGH**  
01.09.05  
TG: SPORT SU GHIACCIO

**BOLIVIA / BOLIVIE**

**BOLIVIA / BOLIVIA**  
20.02.03  
TG: AMAZZONIA  
AMERICA DEL SUD  
AMERICA LATINA  
PAESE ANDINO

**BOLLETTINO / BULLETIN**  
**BULLETINS / BOLETIN**  
16.01.05  
TG: PUBBLICAZIONE PERIODICA

**BONIFICA / ASSAINISSEMENT**  
**WATER PURIFICATION / SANEAMIENTO AMBIENTAL**  
03.05.03  
TG: LOTTA CONTRO L'INQUINAMENTO

**BOSCO / BOIS**  
**WOODS / ARBOLADO**  
11.05.03  
TG: ZONA RURALE  
TA: FORESTA

**BOSNIA-ERZEGOVINA / BOSNIE-HERZEGOVINE**  
**BOSNIA AND HERZEGOVINA / BOSNIA HERZEGOVINA**  
20.04.03  
TG: EUROPA ORIENTALE  
TA: YUGOSLAVIA

**BOTANICA / BOTANIQUE**  
**BOTANY / BOTANICA**  
09.07.03  
TG: LOISIRS EDUCATIVI

**BOTSWANA / BOTSWANA**  
**BOTSWANA / BOTSWANA**  
20.01.02  
TG: AFRICA ANGLOFONA  
AFRICA AUSTRALE  
TA: FORESTA

**BOWLING / BOWLING**  
**BOWLING / BOLOS**  
01.07.04  
TG: SPORT CON PALLA

**BOXE / BOXE**  
**BOXING / BOXEO**  
01.08.01  
TG: SPORT DA COMBATTIMENTO

**BRASILE / BRESIL**  
**BRAZIL / BRASIL**  
20.02.03  
TG: AMAZZONIA  
AMERICA DEL SUD  
AMERICA LATINA  
NUOVO PAESE INDUSTRIALIZZATO

**BRICOLAGE / BRICOLAJE**  
**DO-IT-YOURSELF ACTIVITIES / BRICOLAJE**  
09.04.01  
TG: LOISIRS D'INTERNI

**BROCHURE / BROCHURE**  
**PAMPHLETS / FOLLETO**  
16.01.03  
*NE:* *Opuscolo stampato di non oltre 48 pagine*  
TG: DOCUMENTO PRIMARIO  
TS: BROCHURE TURISTICA

**BROCHURE TURISTICA / BROCHURE TOURISTIQUE**  
**TRAVEL BROCHURES / FOLLETO TURISTICO**  
16.01.03  
TG: BROCHURE

**BRUNEI DARUSSALAM / BRUNEI DARUSSALAM**  
**BRUNEI DARUSSALAM / BRUNEI DARUSSALAM**  
20.03.04  
TG: ASIA DEL SUD-EST  
PAESE DELL'ASEAN  
PAESE ISLAMICO

*budget delle famiglie*  
**US:** CONSUMO DELLE FAMIGLIE

**BUDGET TEMPO LIBERO / BUDGET LOISIRS**  
**LEISURE SPENDING / PRESUPUESTO DE OCIO**  
04.05.01  
TG: CONSUMO DELLE FAMIGLIE

**BUDGET VACANZE / BUDGET VACANCES**  
**HOLIDAY SPENDING / PRESUPUESTO DE VACACIONES**  
04.05.01  
TG: CONSUMO DELLE FAMIGLIE

**BULGARIA / BULGARIE**  
**BULGARIA / BULGARIA**

20.04.03  
TG: EUROPA ORIENTALE  
PAESE DEL COMECON  
**BUNGALOW / HABITATION LEGERE DE LOISIRS**  
**HOLIDAY CHALETS / BUNGALO**  
08.02.03  
NE: *Designa le costruzioni leggere destinate a soggiorni turistici*  
UP: *chalet*  
*gîte*  
TG: RICETTIVITA PER VACANZE  
TA: PARCO RESIDENZIALE DI LOISIRS  
**BUONO VOUCHERS / BON VACANCES**  
**HOLIDAY VOUCHERS / BONO DE VACACIONES**  
12.12.02  
TG: VACANZE SOCIALI  
**BURKINA FASO / BURKINA FASO**  
**BURKINA FASO / BURKINA FASO**  
20.01.05  
UP: *Alto-Volta*  
TG: AFRICA FRANCOFONA  
AFRICA OCCIDENTALE  
PAESE ISLAMICO  
SAHEL  
**BURUNDI / BURUNDI**  
**BURUNDI / BURUNDI**  
20.01.04  
TG: AFRICA DELL'EST  
AFRICA FRANCOFONA  
**BUS OPERATOR / AUTOCARISTE**  
**COACH TOUR OPERATORS / PERSONAL DE SERVICIO DE AUTOCAR**  
14.17.01  
TG: TRASPORTATORE  
TURISMO IN BUS  
**CABARET / CABARET**  
**FLOOR SHOWS / CABARET**  
09.09.07  
TG: TEATRO  
**CACCIA / CHASSE**  
**HUNTING / CAZA**  
09.05.03  
UP: *articolo di caccia*  
*permesso di caccia*  
TG: LOISIRS ALL'APERTO  
TA: TENUTA DI CACCIA  
**CAFFE / CAFE**  
**CAFES / CAFE**  
13.07.02  
TG: RISTORAZIONE  
TS: CINECAFFE  
CYBERCAFFE  
**CAFFE-CONCERTO / CAFE-CONCERT**  
**CAFE CONCERT / CAFE CONCIERTO**  
09.09.07  
TG: SPETTACOLO  
**CAFFE-TEATRO / CAFE-THEATRE**  
**CAFE THEATRE / CAFE TEATRO**  
09.09.07  
TG: SPETTACOLO  
**CAFFETERIA / CAFETERIA**  
**CAFETERIAS / CAFETERIA**  
13.07.03  
TG: RISTORAZIONE  
**CALCIO / FOOTBALL**  
**FOOTBALL / FUTBOL**  
01.07.07  
TG: SPORT CON PALLA  
**CALENDARIO / CALENDRIER**  
**CALENDARS / CALENDARIO**  
16.01.05  
TG: PUBBLICAZIONE PERIODICA  
**CALENDARIO DELLE MANIFESTAZIONI / CALENDRIER DES MANIFESTATIONS**  
**CALENDARS OF EVENTS / CALENDARIO DE ACTOS**  
16.01.05  
TG: PUBBLICAZIONE PERIODICA  
**CALENDARIO SCOLASTICO / CALENDRIER SCOLAIRE**  
**SCHOOL CALENDARS / CALENDARIO ESCOLAR**  
16.01.05  
TG: PUBBLICAZIONE PERIODICA  
*calesse*  
US: VISITA IN CARROZZA  
*cambio*

US: DIVISA  
**CAMBOGIA / CAMBODGE**  
**CAMBODIA / CAMBOYA**  
20.03.04  
TG: ASIA DEL SUD-EST  
INDOCINA  
PAESE DELL'ASEAN  
**CAMERA / CHAMBRE**  
**ROOM CAPACITY / HABITACION**  
08.01.01  
TG: CAPACITA RICETTIVA  
**CAMERA DI COMMERCIO / CHAMBRE DE COMMERCE**  
**CHAMBERS OF COMMERCE / CAMARA DE COMERCIO**  
14.12.03  
TG: PRESTATARIO DI SERVIZI  
**CAMERA DOPPIA / CHAMBRE DOUBLE**  
**DOUBLE ROOMS / HABITACION DOBLE**  
05.11.02  
TG: INFRASTRUTTURA ALBERGHIERA  
**CAMERA SINGOLA / CHAMBRE INDIVIDUELLE**  
**SINGLE ROOMS / HABITACION INDIVIDUAL**  
05.11.03  
TG: INFRASTRUTTURA ALBERGHIERA  
**CAMERA TRIPLA / CHAMBRE TRIPLE**  
**TRIPLE ROOMS / HABITACION TRIPLE**  
05.11.04  
TG: INFRASTRUTTURA ALBERGHIERA  
**CAMERIERA / FEMME DE CHAMBRE**  
**CHAMBERMAIDS / CAMARERA DE HABITACIONES**  
07.05.09  
TG: PROFESSIONI SETTORE ALBERGHIERO E RISTORATIVO  
**CAMIERIERE / SERVEUR**  
**WAITERS / CAMARERO**  
07.05.15  
TG: PROFESSIONI SETTORE ALBERGHIERO E RISTORATIVO  
**CAMERUN / CAMERUN**  
**CAMEROON / CAMERUN**  
20.01.03  
TG: AFRICA CENTRALE  
AFRICA FRANCOFONA  
PAESE ISLAMICO  
SAHEL  
**CAMPAGNA / CAMPAGNE**  
**COUNTRYSIDE / CAMPO**  
11.05.03  
TG: ZONA RURALE  
*campagna pubblicitaria*  
US: PUBBLICITA TURISTICA  
**CAMPEGGIO / TERRAIN DE CAMPING**  
**CAMPSITES / TERRENO DE CAMPING**  
08.02.01  
TG: CAMPEGGIO-CARAVANAGE  
**CAMPEGGIO AL CASTELLO / CAMPING AU CHATEAU**  
**CAMPING ON CASTLE GROUNDS / CAMPING EN RECINTOS DE CASTILLO**  
08.02.01  
TG: CAMPING-CARAVANAGE  
**CAMPEGGIO-CARAVANAGE / CAMPING-CARAVANAGE**  
**CAMPING AND CARAVANNING / CAMPING**  
08.02.01  
TG: RICETTIVITA PER VACANZE  
TS: CAMPEGGIO AL CASTELLO  
CAMPEGGIO IN FATTORIA  
CAMPEGGIO LIBERO  
CAMPEGGIO INVERNALE  
TA: CARAVAN  
TURISMO SOCIALE  
**CAMPEGGIO IN FATTORIA / CAMPING A LA FERME**  
**CAMPING ON FARMLAND / CAMPING RURAL**  
08.02.01  
TG: CAMPEGGIO-CARAVANAGE  
**CAMPEGGIO INVERNALE / TERRAIN DE CARAVANEIGE**  
**SNOW CARAVANNING SITES / CARAVANNING DE NIEVE**  
08.02.01  
TG: CAMPEGGIO-CARAVANAGE  
**CAMPEGGIO LIBERO / CAMPING SAUVAGE**  
**UNAUTHORIZED CAMPING / ACAMPADA LIBRE**  
08.02.01  
TG: CAMPEGGIO-CARAVANAGE  
**CAMPEGGIO PER CARAVAN / CARAVANAGE**  
**CARAVANNING / CAMPING PARA CARAVANAS**  
08.02.01

UP: *caravanning*  
*turismo in caravan*  
 TG: CAMPEGGIO-CARAVANAGE  
 TS: PIAZZOLA PER CARAVAN

**CAMPER / AUTOCARAVANE**  
**MOTOR HOMES / AUTOCARAVANA**  
 05.03.01  
 NE: *Furgone attrezzato per le attività di campeggio*  
 UP: *motor-home*  
 TA: CAMPEGGIO-CARAVANAGE

*campionato*  
 US: COMPETIZIONE SPORTIVA

**CAMPO D'AVIAZIONE / TERRAIN D'AVIATION**  
**AIRFIELDS / AEROPUERTO DEPORTIVO**  
 05.08.15  
 TG: INFRASTRUTTURA SPORTIVA

**CAMPO DA GOLF / TERRAIN DE GOLF**  
**GOLF COURSES / CAMPO DE GOLF**  
 05.08.16  
 TG: INFRASTRUTTURA SPORTIVA

**CAMPO DA SCI / DOMAINE SKIABLE**  
**SKIING AREAS / ZONA DE ESQUI**  
 11.05.05  
 TG: MONTAGNA  
 TA: PIANIFICAZIONE TURISTICA MONTANA  
 PISTA DI SCI

**CAMPO DA TENNIS / TERRAIN DE TENNIS**  
**TENNIS COURTS / PISTA DE TENIS**  
 05.08.18  
 TG: INFRASTRUTTURA SPORTIVA

**CAMPO SPORTIVO / TERRAIN DE SPORT**  
**SPORTS GROUNDS / CAMPO DE DEPORTES**  
 05.08.17  
 TG: INFRASTRUTTURA SPORTIVA

**CAMPUS INTERNAZIONALE DI LAVORO / CHANTIER INTERNATIONAL DE TRAVAIL**  
**INTERNATIONAL WORK CAMPS / CAMPO INTERNACIONAL DE TRABAJO**  
 18.15.02  
 TG: TURISMO GIOVANILE

**CANADA / CANADA**  
**CANADA / CANADA**  
 20.02.02  
 TG: AMERICA SETTENTRIONALE  
 PAESE MEMBRO DELL'OCSE  
 PAESE FRANCOFONO

**CANALE / CANAL**  
**CANALS / CANAL**  
 11.05.02  
 TG: VIA NAVIGABILE

**CANOA / CANOE**  
**CANOEING / PIRAGUISMO**  
 01.11.02  
 TG: SPORT D'ACQUA

**CANOA-KAYAK / CANOE KAYAK**  
**KAYAKING / PIRAGUISMO EN KAYAK**  
 01.11.03  
 TG: SPORT D'ACQUA

**CANOTTAGGIO / AVIRON**  
**ROWING / REMO**  
 01.11.01  
 TG: SPORT D'ACQUA

**CANTO / CHANT**  
**SINGING / CANTO**  
 09.03.01  
 TG: SVAGHI CULTURALI

*capacità alberghiera*  
 US: CAPACITÀ RICETTIVA

**CAPACITÀ DI CARICO / CAPACITE DE CHARGE**  
**CARRYING CAPACITY / CAPACIDAD DE CARGA**  
 03.05.01  
 NE: *Indice composito di preallarme relativo ai fattori influenzanti la capacità del sito di sopportare diversi livelli di turismo*  
 TG: INDICATORE DI TURISMO SOSTENIBILE  
 TA: FOYER TURISTICO  
 INTENSITÀ D'UTILIZZO  
 NOCIVITÀ TURISTICA  
 TURISMO DI MASSA

**CAPACITÀ DI TRASPORTO / CAPACITE DE TRANSPORT**  
**PASSENGER CAPACITY / CAPACIDAD DE TRANSPORTE**  
 19.02  
 TG: TRASPORTO  
 TS: PASSEGGERO

VIAGGIATORE

**CAPACITÀ RICETTIVA / CAPACITE D'HEBERGEMENT**  
**ACCOMMODATION CAPACITY / CAPACIDAD DE ALOJAMIENTO**  
 08.01  
 NE: *Utilizzare questo termine in relazione alla tipologia ricettiva appropriata*  
 UP: *capacità alberghiera*  
*parco ricettivo*  
 TG: RICETTIVITÀ  
 TS: CAMERA  
 LETTO

**CAPARRA / ARRHEES**  
**DEPOSITS / DEPOSITOS**  
 02.01.01  
 TG: CONTRATTO

**CAPO VERDE / CAP-VERT**  
**CAPE VERDE / CABO VERDE**  
 20.01.05  
 TG: AFRICA OCCIDENTALE  
 AFRICA LUSOFONA  
 PICCOLO STATO

**CAPPELLA / CHAPELLE**  
**CHAPELS / CAPILLA**  
 11.02.01  
 TG: MONUMENTO

**CARAIBI / CARAIBES**  
**CARIBBEAN / CARIBE**  
 20.02.05  
 UP: *Antille*  
 TG: AMERICHE E CARAIBI  
 TS: ANGUILLA  
 ANTIGUA E BARBUDA  
 ANTILLE OLANDESI  
 ARUBA  
 BAHAMA  
 BARBADOS  
 CUBA  
 DOMINICA  
 GRENADA  
 GUADALUPA  
 HAITI  
 ISOLE CAYMAN  
 ISOLE TURKS E CAICOS  
 ISOLE VERGINI AMERICANE  
 ISOLE VERGINI BRITANNICHE  
 GIAMAICA  
 MARTINICA  
 MONTSERRAT  
 PUERTO RICO  
 REPUBBLICA DOMINICANA  
 SAINT KITTS E NEVIS  
 SAINT VINCENT E GRENADINE  
 SAINT LUCIA  
 TRINIDAD E TOBAGO  
 TA: AMERICA CENTRALE  
 AMERICHE

**CARAVAN / CARAVANE**  
**CARAVANS / CARAVANA**  
 05.03.02  
 TA: CAMPEGGIO-CARAVANAGE

*caravanning*  
 US: CAMPEGGIO PER CARAVAN

**CARNEVALE / CARNAVAL**  
**CARNIVALS / CARNAVAL**  
 10.03.02  
 TG: FESTA

**CARROZZA-LETTO / WAGON-LIT**  
**SLEEPING CARS / COCHE CAMA**  
 13.04.03  
 TG: PRESTAZIONE DI TRASPORTO  
 TA: TRENO

**CARROZZA-RISTORANTE / WAGON-RESTAURANT**  
**RESTAURANT CARS / VAGON RESTAURANTE**  
 13.04.04  
 TG: PRESTAZIONE DI TRASPORTO  
 TA: TRENO

**CARTA / CHARTE**  
**CHARTERS / CARTA**  
 16.01.03  
 NE: *Utilizzare questo termine associandolo con un altro appropriato, ex.: carta + hôtellerie*  
 TG: DOCUMENTO PRIMARIO

**CARTA DI CREDITO / CARTE DE CREDIT**

**CREDIT CARDS / TARJETA DE CREDITO**

04.05.01

TG: MODALITA DI PAGAMENTO

**CARTA GEOGRAFICA / CARTE GEOGRAPHIQUE****MAPS / MAPA**

16.01.01

UP: carta stradale

TG: IMMAGINE FISSA

*carta stradale*

US: CARTA GEOGRAFICA

**CARTA TURISTICA / CARTE TOURISTIQUE****TOURISM MAPS / MAPA TURISTICO**

16.01.01

TG: IMMAGINE FISSA

**CARTOLINA POSTALE / CARTE POSTALE****POSTCARDS / TARJETA POSTAL**

16.01.01

TG: IMMAGINE FISSA

**CARTONI ANIMATI / DESSIN ANIME****CARTOONS / DIBUJOS ANIMADOS**

09.09.07

TG: CINEMA

TA: REGISTRAZIONE CINEMATOGRAFICA

**CASA VACANZE PER FAMIGLIA / MAISON FAMILIALE DE VACANCES****FAMILY HOLIDAY HOUSES / CASA FAMILIAR DE VACACIONES**

08.02.04

TG: RICETTIVITA PER VACANZE

TA: TURISMO SOCIALE

**CASCATA / CHUTE D'EAU****WATERFALLS / SALTO DE AGUA**

11.05.02

TG: ACQUE INTERNE

**CASINO / CASINO****CASINOS / CASINO**

05.05.03

TG: INFRASTRUTTURA DEL TEMPO LIBERO

**CASSETTA AUDIO / CASSETTE SON****SOUNDCASSETTE / CASETE**

16.01.01

TG: REGISTRAZIONE SONORA

**CASTELLO / CHATEAU****CASTLES / CASTILLO**

11.02.01

TG: MONUMENTO

*cataclisma*

US: CATASTROFE NATURALE

*catacombe*

US: CIMITERO

**CATALOGO / CATALOGUE****CATALOGUES / CATALOGO**

16.01.04

TG: DOCUMENTO SECONDARIO

**CATASTROFE NATURALE / CATASTROPHE NATURELLE****NATURAL DISASTERS / CATASTROFE NATURAL**

03.02

UP: *cataclisma*

TG: ECOLOGIA DEL TURISMO

TS: CICLONE

DESERTIFICAZIONE

ERUZIONE VULCANICA

INCENDIO

INONDAZIONE

MAREMOTO

SICCITA

TERREMOTO

VALANGA

**CATCH / CATCH****ALL-IN WRESTLING / LUCHA LIBRE**

01.08.02

TG: SPORT DA COMBATTIMENTO

**CATEGORIA SOCIOPROFESSIONALE / CATEGORIE SOCIOPROFESSIONNELLE****SOCIO-ECONOMIC GROUPS / CATEGORIA SOCIOPROFESIONAL**

07.01.01

TG: LAVORO

TS: AGRICOLTORE

IMPIEGATO

OPERAIO

PROFESSIONE LIBERALE

QUADRO MEDIO

QUADRO SUPERIORE

RESPONSABILE D'IMPRESA

**CATENA ALBERGHIERA / CHAINE HOTELIERE****HOTEL CHAINS / CADENA HOTELERA**

08.05.01

UP: *catena integrata**catena volontaria*

TG: HOTELLERIE

TA: GRUPPO ALBERGHIERO

**CATENA DI RISTORAZIONE / CHAINE DE RESTAURATION****RESTAURANT CHAINS / CADENA DE RESTAURACION**

13.07.07

TG: RISTORANTE

*catena integrata*

US: CATENA ALBERGHIERA

*catena volontaria*

US: CATENA ALBERGHIERA

**CATTEDRALE / CATHEDRALE****CATHEDRALS / CATEDRAL**

11.02.01

TG: MONUMENTO

**CAVERNA / CAVERNE****CAVES / CAVERNA**

11.05.05

UP: *grotta*

TG: MONTAGNA

TA: TURISMO SPELEOLOGICO

**CECOSLOVACCHIA / TCHECOSLOVAQUIE****CZECHOSLOVAKIA / CHECOSLOVAQUIA**

20.04.03

NE: *Da utilizzare per gli avvenimenti antecedenti 1992*

TG: EUROPA ORIENTALE

PAESE DEL COMECON

*celebrazione*

US: COMMEMORAZIONE

*centrale atomica*

US: CENTRALE NUCLEARE

**CENTRALE DI PRENOTAZIONE / CENTRALE DE RESERVATION****RESERVATION CENTRES / CENTRAL DE RESERVAS**

14.16.01

TG: SERVIZIO DI PRENOTAZIONE

**CENTRALE ELETTRICA / CENTRALE ELECTRIQUE****ELECTRIC POWER STATIONS / CENTRAL ELECTRICA**

05.10.02

TG: INFRASTRUTTURA ENERGETICA

**CENTRALE NUCLEARE / CENTRALE NUCLEAIRE****NUCLEAR POWER STATIONS / CENTRAL NUCLEAR**

05.10.03

UP: *centrale atomica*

TG: INFRASTRUTTURA ENERGETICA

**CENTRO CONFERENZE / CENTRE DE CONFERENCES****CONFERENCE CENTRES / CENTRO DE CONFERENCIAS**

05.04.01

TG: INFRASTRUTTURA CONGRESSUALE

**CENTRO CONGRESSI / PALAIS DE CONGRES****CONVENTION CENTRES / PALACIO DE CONGRESOS**

05.04.02

TG: INFRASTRUTTURA CONGRESSUALE

**CENTRO CULTURALE / CENTRO CULTUREL****CULTURAL CENTRES / CENTRO CULTURAL**

05.02.02

TG: INFRASTRUTTURA CULTURALE

**CENTRO DI DOCUMENTAZIONE / CENTRE DE DOCUMENTATION****DOCUMENTATION CENTRES / CENTRO DE DOCUMENTACION**

16.02.04

TG: SERVIZIO INFORMAZIONI

TA: DOCUMENTAZIONE TURISTICA

**CENTRO DI TALASSOTERAPIA / CENTRE DE THALASSOTHERAPIE****THALASSOTHERAPY CENTRES / CENTRO DE TALASSOTERAPIA**

05.07.01

UP: *stabilimento di talassoterapia*

TG: INFRASTRUTTURA PER LA SALUTE

TA: TALASSOTERAPIA

**CENTRO DIVERTIMENTI / BASE DE LOISIRS****LEISURE CENTRES / CENTRO DE OCIO**

05.05.02

TG: INFRASTRUTTURA DEL TEMPO LIBERO

TS: CENTRO LOISIRS URBANI

TA: LOISIRS

LOISIRS DI PROSSIMITA

PARCO DIVERTIMENTI

**CENTRO EQUESTRE / CENTRE EQUESTRE****EQUESTRIAN CENTRES / CENTRO ECUESTRE**

05.08.01  
*UP: maneggio*  
**CENTRO IDRORIABILITANTE / EQUIPEMENT AQUARECREATIF**  
**RECREATIONAL WATER FACILITIES / INSTALACIONES ACUATICAS RECREATIVAS**  
05.05.05  
*TG: INFRASTRUTTURA DEL TEMPO LIBERO*  
**CENTRO IDROTERAPICO / EQUIPEMENT HYDROTHERAPIQUE**  
**HYDRO FACILITIES / INSTALACION HIDROTERAPEUTICA**  
05.07.03  
*TG: INFRASTRUTTURA PER LA SALUTE*  
**CENTRO LOISIRS URBANI / BASE DE LOISIRS URBAINS**  
**URBAN LEISURE CENTRES / CENTRO DE OCIO URBANO**  
05.05.02  
*TG: CENTRO DIVERTIMENTI*  
**CENTRO NAUTICO / BASE NAUTIQUE**  
**AQUATIC CENTRES / CENTRO NAUTICO**  
05.12.01  
*TA: CENTRO DIVERTIMENTI*  
*NAVIGAZIONE DA DIPORTO*  
**CENTRO STORICO / CITE HISTORIQUE**  
**HISTORIC TOWNS / CASCO HISTORICO**  
11.03.03  
*UP: città d'arte*  
*TG: CITTA*  
**CENTRO VACANZE / CENTRE DE VACANCES**  
**HOLIDAY CAMPS / CENTRO DE VACACIONES**  
08.03.02  
*TG: RICETTIVITA PER GIOVANI*  
*certificato di vaccinazione*  
*US: VACCINAZIONE*  
*cessazione attività*  
*US: CRISI D'IMPRESA*  
**CHALET HOTEL / CHALET HOTEL**  
**CHALET-HOTELS / CHALET HOTEL**  
08.04.02  
*TG: RICETTIVITA RURALE*  
*chalet rifugio*  
*US: RIFUGIO DI MONTAGNA*  
*charter*  
*US: VEICOLO COLLETTIVO NOLEGGIATO*  
**CHEF / CHEF DE CUISINE**  
**HEAD CHEFS / JEFE DE COCINA**  
07.05.02  
*TG: PROFESSIONI SETTORE ALBERGHIERO E RISTORATIVO*  
**CHEQUE-VACANZE / CHEQUE-VACANCES**  
**HOLIDAY CHEQUES / CHEQUE DE VACACIONES**  
12.12.02  
*TG: VACANZE SOCIALI*  
**CHIESA / EGLISE**  
**CHURCHES / IGLESIA**  
11.02.01  
*UP: santuario*  
*TG: MONUMENTO*  
**CHIOSTRO / CLOITRE**  
**CLOISTERS / CLAUSTRO**  
11.02.01  
*TG: MONUMENTO*  
**CIAD / TCHAD**  
**CHAD / CHAD**  
20.01.03  
*TG: AFRICA CENTRALE*  
*AFRICA FRANCOFONA*  
*PAESE ISLAMICO*  
*SAHEL*  
**CICLISMO / CYCLISME**  
**CYCLING / CICLISMO**  
01.10.01  
*TG: SPORT MECCANICO*  
*TS: CICLO-CROSS*  
*VTT*  
*TA: BICI*  
*ESCURSIONE IN BICI*  
**CICLO-CROSS / CYCLO-CROSS**  
**CYCLO-CROSS / CICLOCROSS**  
01.10.01  
*TG: CICLISMO*  
**CICLONE / CYCLONE**  
**CYCLONES / CICLON**  
03.02.02  
*TG: CATASTROFE NATURALE*  
**CICLOTURISMO / CYCLOTOURISME**

**CYCLING HOLIDAYS / CICLOTURISMO**  
18.11.01  
*TG: TURISMO IN NATURA*  
*TA: ESCURSIONE IN BICI*  
**CILE / CHILI**  
**CHILE / CHILE**  
20.02.03  
*TG: AMERICA DEL SUD*  
*AMERICA LATINA*  
*CONO DEL SUD*  
*PAESE ANDINO*  
**CIMITERO / CIMETIERE**  
**CEMETERIES / CEMENTERIO**  
11.02.01  
*UP: catacombe*  
*cimitero antico*  
*cimitero marino*  
*cimitero militare*  
*necropoli*  
*tomba*  
*TG: MONUMENTO*  
*cimitero antico*  
*US: CIMITERO*  
*cimitero marino*  
*US: CIMITERO*  
*cimitero militare*  
*US: CIMITERO*  
**CINA / CHINE**  
**CHINA / CHINA**  
20.03.05  
*TG: ASIA ORIENTALE*  
*TA: HONG KONG, CINA*  
*MACAO*  
**CINECAFFE / CINECAFE**  
**CINECAFE / CINECAFE**  
13.07.02  
*NE: Locale che propone bevande assieme alla proiezione di trailers dei films*  
*TG: CAFFE*  
**CINEMA / CINEMA**  
**FILMS / CINE**  
09.09.07  
*TG: SPETTACOLO*  
*TS: CARTONI ANIMATI*  
*DOCUMENTARIO*  
**CINEMA AMATORIALE / CINEMA AMATEUR**  
**FILMING / CINE AMATEUR**  
09.03.02  
*TG: SVAGHI CULTURALI*  
*TS: RIPRESE VIDEOCAMERA*  
*TA: REGISTRAZIONE CINEMATOGRAFICA*  
**CINETECA / CINEMATHEQUE**  
**FILM LIBRARIES / FILMOTECA**  
05.02.03  
*TG: INFRASTRUTTURA CULTURALE*  
**CIPRO / CHYPRE**  
**CYPRUS / CHIPRE**  
20.03.06  
*TG: MEDIO ORIENTE*  
*PAESE MEDITERRANEO*  
*PICCOLO STATO*  
**CIRCO / CIRQUE**  
**CIRCUSES / CIRCO**  
09.09.07  
*TG: SPETTACOLO*  
*circolazione*  
*US: TRAFFICO*  
**CIRCOLO NAUTICO / CLUB NAUTIQUE**  
**AQUATIC CLUBS / CLUB NAUTICO**  
05.12.03  
*TG: ATTREZZATURA NAUTICA*  
*TA: NAVIGAZIONE DA DIPORTO*  
**CIRCOLO SPORTIVO / CLUB DE SPORT**  
**SPORTS CLUBS / CLUB DEPORTIVO**  
14.06.02  
*TG: CLUB*  
*TS: CIRCOLO TENNIS*  
*CIRCOLO VELA*  
*CLUB DI SCI*  
*CLUB ESCURSIONISTICO*  
*GOLF CLUB*  
*PONEY CLUB*

TA: ATTIVITA SPORTIVA  
**CIRCOLO TENNIS / CLUB DE TENNIS**  
**TENNIS CLUBS / CLUB DE TENIS**  
14.06.02  
TG: CIRCOLO SPORTIVO  
**CIRCOLO VELA / CLUB DE VOILE**  
**SAILING CLUBS / CLUB DE VELA**  
14.06.02  
TG: CIRCOLO SPORTIVO  
*circolo automobilistico*  
**US: SPORT AUTOMOBILISTICO**  
**CIRCUITO CULTURALE / CIRCUIT CULTUREL**  
**CULTURAL TOURS / CIRCUITO CULTURAL**  
13.08.01  
TG: CIRCUITO TURISTICO  
**CIRCUITO GASTRONOMICO / CIRCUIT GASTRONOMIQUE**  
**GOURMET TOURS / CIRCUITO GASTRONOMICO**  
13.08.01  
TG: CIRCUITO TURISTICO  
TS: STRADA DEI VINI  
TA: GASTRONOMIA  
STRADA TURISTICA  
**CIRCUITO PEDESTRE / CIRCUIT PEDESTRE**  
**WALKING TOURS / CIRCUITO A PIE**  
13.08.01  
TG: CIRCUITO TURISTICO  
**CIRCUITO TURISTICO / CIRCUIT TOURISTIQUE**  
**TOURS / CIRCUITO TURISTICO**  
13.08.01  
NE: *Itinerario organizzato comprendente una serie di prestazioni turistiche (trasporto, visite, etc.)*  
TG: VIAGGIO  
TS: CIRCUITO CULTURALE  
CIRCUITO GASTRONOMICO  
CIRCUITO PEDESTRE  
TA: ESCURSIONE GIORNALIERA  
**CITTA / VILLE**  
**TOWNS / CIUDAD**  
11.03.03  
UP: *area urbana*  
TG: PATRIMONIO URBANO  
TS: CENTRO STORICO  
COMUNE TURISTICO  
QUARTIERE  
CITTA TERMALE  
CITTA CONGRESSUALE  
TA: TURISMO URBANO  
URBANISMO  
**CITTA CONGRESSUALE / VILLE DE CONGRES**  
**CONFERENCE TOWNS / CIUDAD DE CONGRESOS**  
11.03.03  
TG: CITTA  
TA: INFRASTRUTTURA CONGRESSUALE  
TURISMO D'AFFARI  
*città d'arte*  
**US: CENTRO STORICO**  
*città gemellata*  
**US: GEMELLAGGIO**  
*città marittima*  
**US: COMUNE COSTIERO**  
**CITTA NUOVA / VILLE NOUVELLE**  
**NEW TOWNS / NUEVA CIUDAD**  
12.09.01  
TG: RINNOVAMENTO URBANO  
**CITTA TERMALE / VILLE D'EAUX**  
**SPA TOWNS / BALNEARIO**  
11.03.03  
TG: CITTA  
TA: ACQUA TERMALE  
STAZIONE TERMALE  
TURISMO PER SALUTE  
*città turistica*  
**US: COMUNE TURISTICO**  
**CLASSIFICAZIONE / CLASSEMENT**  
**CLASSIFICATION / CLASIFICACION**  
02.11.01  
NE: *Utilizzare questo termine associandolo ad altri:(hotel, campeggio, ristorante, villaggio vacanze)etc.*  
TG: REGOLAMENTAZIONE  
TS: NORMA  
PROCEDURA  
SOVRACCLASSIFICAZIONE  
TA: HOTEL DI TURISMO

SITO SOTTOPOSTO A VINCOLO  
STAZIONE CLASSIFICATA  
**CLIMA / CLIMAT**  
**WEATHER / CLIMA**  
11.05.01  
UP: *climatologia*  
TG: RISORSA NATURALE  
TS: FATTORE CLIMATICO  
STAGIONE  
ZONA CLIMATICA  
**CLIMATIZZAZIONE / CLIMATISATION**  
**AIR CONDITIONING / CLIMATIZACION**  
05.11.05  
UP: *aria condizionata*  
*riscaldamento*  
TG: INFRASTRUTTURA ALBERGHIERA  
*climatologia*  
**US: CLIMA**  
**CLUB / CLUB**  
**CLUBS / CLUB**  
14.06  
TG: PROFESSIONISTA DEL TURISMO  
TS: CLUB LOISIRS  
CIRCOLO SPORTIVO  
**CLUB BEBE / CLUB BEBE**  
**BABY CLUBS / GUARDERIA PARA BEBES**  
13.06.01  
TG: ACCOGLIENZA BAMBINI  
**CLUB DI SCI / CLUB DE SKI**  
**SKI CLUBS / CLUB DE ESQUI**  
14.06.02  
UP: *scuola di sci*  
TG: CIRCOLO SPORTIVO  
TA: SCI  
**CLUB ESCURSIONISTICO / CLUB DE RANDONNEE**  
**HIKING CLUBS / CLUB DE SENDERISMO**  
14.06.02  
TG: CIRCOLO SPORTIVO  
**CLUB LOISIRS / CLUB DE LOISIRS**  
**LEISURE CLUBS / CLUB DE OCIO**  
14.06.01  
TG: CLUB  
*club vacanze*  
**US: VILLAGGIO VACANZE**  
*codice della strada*  
**US: REGOLAMENTAZIONE DELLA CIRCOLAZIONE**  
**CODICE ETICO / CODE ETHIQUE**  
**CODE OF ETHICS / CODIGO ETICO**  
17.01.01  
TG: ETICA DEL TURISMO  
**COLAZIONE ALL'APERTO / PIQUE-NIQUE**  
**PICNICKING / PIC NIC**  
09.09.05  
UP: *pic-nic*  
TG: USCITA  
**COLLANA / PUBLICATION EN SERIE**  
**SERIALS / PUBLICACIONES SERIADA**  
16.01.05  
NE: *Pubblicazione edita in fascicoli o volumi che generalmente si articolano in successione numerica o cronologica con una durata non prestabilita e diversa periodicità*  
TG: PUBBLICAZIONE PERIODICA  
**COLLEGAMENTO / LIAISON**  
**LINK / CONEXION**  
19.06.03  
TG: TRAGITTO  
**COLLEZIONE / COLLECTION**  
**COLLECTION / COLECCION**  
09.04.02  
UP: *numismatica*  
*filatelia*  
TG: LOISIRS D'INTERNI  
**COLOMBIA / COLOMBIE**  
**COLOMBIA / COLOMBIA**  
20.02.03  
TG: AMAZZONIA  
AMERICA DEL SUD  
AMERICA LATINA  
PAESE ANDINO  
*combattimento di galli*  
**US: SCOMMESSA**  
**COMITATO D'IMPRESA / COMITE D'ENTREPRISE**

**WORKS COUNCILS / COMITE DE EMPRESA**

14.12.04

TG: PRESTATARIO DI SERVIZI

**COMMEMORAZIONE / COMMEMORATION  
ANNIVERSARIES / CONMEMORACION**

10.02.03

UP: *anniversario  
celebrazione*

TG: MANIFESTAZIONE CONGIUNTURALE

**COMMERCIALIZZAZIONE / COMMERCIALISATION  
MARKETING / COMERCIALIZACION**

15.02.01

TG: MARKETING TURISTICO

**COMMERCIO / COMMERCE  
TRADE / COMERCIO**

13.02

TG: PRESTAZIONE TURISTICA  
TS: COMMERCIO D'OCCASIONE  
COMMERCIO DI LUSO  
COMMERCIO DI SOUVENIRS**COMMERCIO D'OCCASIONE / COMMERCE D'OCCASION  
SECOND-HAND TRADE / COMERCIO DE OCASION**

13.02.01

TG: COMMERCIO  
TS: MERCATO DELL'USATO  
SALA ASTE**COMMERCIO DEI SERVIZI / COMMERCE DES SERVICES  
SERVICE TRADE / COMERCIO DE SERVICIOS**

04.05.01

TG: SCAMBI CON L'ESTERO

**COMMERCIO DI ARTIGIANATO / COMMERCE D'ARTISANAT  
HANDICRAFT TRADE / COMERCIO DE ARTESANIA**

13.02.03

TG: COMMERCIO DI SOUVENIRS  
TA: ACQUISTO TURISTICO**COMMERCIO DI LUSO / COMMERCE DE LUXE  
LUXURY TRADE / COMERCIO DE LUJO**

13.02.02

UP: *industria di lusso*TG: COMMERCIO  
TS: ALIMENTAZIONE  
GIOIELLERIA  
ALTA MODA  
MERCATO DELL'ARTE  
PROFUMERIA

TA: TURISMO DI LUSO

**COMMERCIO DI SOUVENIRS / COMMERCE DE SOUVENIRS  
SOUVENIR TRADE / COMERCIO DE OBJETOS DE RECUERDOS**

13.02.03

TG: COMMERCIO  
TS: COMMERCIO DI ARTIGIANATO  
TA: ACQUISTO TURISTICO*commercio estero*

US: SCAMBI CON L'ESTERO

*commercio internazionale*

US: SCAMBI CON L'ESTERO

**COMMIS / COMMIS****COMMIS / AUXILIAR DE HOSTELERIA**

07.05.03

UP: *commis di cucina  
commis di ristorante*

TG: PROFESSIONI SETTORE ALBERGHIERO E RISTORATIVO

*commis di cucina*

US: COMMIS

*commis di ristorante*

US: COMMIS

**COMORE / COMORES****COMOROS / COMORES**

20.01.04

TG: AFRICA DELL'EST  
AFRICA FRANCOFONA  
PAESE ISLAMICO  
PICCOLO STATO  
REGIONE DELL'OCEANO INDIANO**COMPACT DISK / DISQUE COMPACT****COMPACT DISK / DISCO COMPACTO**

16.01.01

NE: *Disco laser per il suono*  
TG: REGISTRAZIONE SONORA*Compact-disk interattivo*

US: DISCO OTTICO

**COMPAGNIA AEREA / COMPAGNIE AERIENNE  
AIRLINE COMPANIES / COMPAÑIA AEREA**

14.17.02

TG: TRASPORTATORE

**COMPAGNIA DI ASSICURAZIONE / COMPAGNIE D'ASSURANCE  
INSURANCE COMPANIES / COMPAÑIA DE SEGUROS**

14.12.05

TG: PRESTATARIO DI SERVIZI

**COMPAGNIA FERROVIARIA / COMPAGNIE FERROVIAIRE  
RAILWAY COMPANIES / COMPAÑIA FERROVIARIA**

14.17.03

TG: TRASPORTATORE

**COMPAGNIA MARITTIMA / COMPAGNIE MARITIME  
SHIPPING LINES / COMPAÑIA MARITIMA**

14.17.04

TG: TRASPORTATORE

**COMPETITIVITA / COMPETITIVITE  
COMPETITIVENESS / COMPETITIVIDAD**

04.08.04

UP: *concorrenza*

TG: IMPRESA TURISTICA

**COMPETIZIONE SPORTIVA / COMPETITION SPORTIVE  
SPORTS COMPETITIONS / COMPETICION DEPORTIVA**

10.04.01

UP: *campionato  
corsa automobilistica  
corsa ciclistica  
enduro  
rally  
regata  
torneo*

TG: MANIFESTAZIONE SPORTIVA

TA: TURISMO SPORTIVO

**COMPLESSO ALBERGHIERO / COMPLEXE HOTELIER  
HOTEL COMPLEXES / COMPLEJO HOTELERO**

05.01.02

TG: COMPLESSO TURISTICO  
TA: INFRASTRUTTURA ALBERGHIERA  
HOTELLERIE**COMPLESSO MULTISVAGO / COMPLEXE MULTIOISIRS  
MULTIACTIVITY RESORTS / COMPLEJO MULTICIO**

05.05.04

TG: INFRASTRUTTURA DEL TEMPO LIBERO

**COMPLESSO TERMALE / COMPLEXE THERMAL  
SPA RESORT COMPLEXES / COMPLEJO TERMAL**

05.01.03

TG: COMPLESSO TURISTICO  
TA: TERMALISMO**COMPLESSO TURISTICO / COMPLEXE TOURISTIQUE  
TOURISM COMPLEXES / COMPLEJO TURISTICO**

05.01

TG: INFRASTRUTTURA TURISTICA  
TS: STABILIMENTO BALNEARE  
COMPLESSO ALBERGHIERO  
COMPLESSO TERMALE**COMPORAMENTO / COMPORTEMENT  
BEHAVIOUR / COMPORTAMIENTO**

17.01

TG: SOCIOLOGIA DEL TEMPO LIBERO  
TS: COMPORAMENTO TURISTICO  
PRATICA DEL TEMPO LIBERO  
TA: IMPATTO SUL TURISMO**COMPORAMENTO TURISTICO / COMPORTEMENT TOURISTIQUE  
VISITOR BEHAVIOUR / COMPORTAMIENTO TURISTICO**

17.01.01

TG: COMPORAMENTO  
TS: ETICA DEL TURISMO  
PSICOLOGIA DEL TURISTA  
TA: DEGRADO  
NOCVITA TURISTICA  
SOCIOLOGIA DEL TURISMO**COMPUTER / ORDINATEUR  
COMPUTERS / ORDENADOR**

09.04.07

TG: LOISIRS D'INTERNI  
TA: INFORMATICA**COMUNE COSTIERO / COMMUNE LITTORALE  
COASTAL TOWNS / MUNICIPIO LITORAL**

11.05.04

UP: *città marittima*  
TG: LITORALE

TA: STAZIONE COSTIERA  
**COMUNE MONTANO / COMMUNE DE MONTAGNE**  
**MOUNTAIN TOWNS / MUNICIPIO DE MONTAÑA**

11.05.05

TG: MONTAGNA

**COMUNE RURALE / COMMUNE RURALE**  
**RURAL TOWNS / MUNICIPIO RURAL**

11.05.03

TG: ESPACE RURALE

**COMUNE TURISTICO / COMMUNE TOURISTIQUE**  
**RESORT TOWNS / MUNICIPIO TURISTICO**

11.03.03

UP: città turistica

TG: CITTA

TA: STAZIONE CLASSIFICATA

**COMUNICATO STAMPA / COMMUNIQUE DE PRESSE**  
**PRESS RELEASES / COMUNICADO DE PRENSA**

16.01.03

TG: DOCUMENTO PRIMARIO

**COMUNICAZIONE TURISTICA / COMMUNICATION TOURISTIQUE**  
**TOURISM PUBLICITY / COMUNICACION TURISTICA**

15.01

TG: PROMOZIONE TURISTICA

TS: IMMAGINE

PREMI E CONCORSI TURISTICI

PUBBLICITA TURISTICA

QUALITA

TA: AGENZIA DI COMUNICAZIONE

INFORMAZIONE TURISTICA

TG: PIANIFICAZIONE DEL TERRITORIO

*comunità ospitante*

US: POPOLAZIONE OSPITANTE

*Comunità degli Stati indipendenti*

US: PAESE DELLA CSI

**CONCERTO / CONCERT**  
**CONCERTS / CONCIERTO**

09.09.07

TG: SPETTACOLO

TS: OPERA

**CONCESSIONE / CONCESSION**  
**CONCESSIONS / CONCESION**

02.07.02

TG: DIRITTO PUBBLICO

*concorrenza*

US: COMPETITIVITA

**CONDIZIONI DI LAVORO / CONDITIONS DE TRAVAIL**  
**WORKING CONDITIONS / SITUACION LABORAL**

07.01.02

TG: LAVORO

TS: LAVARO A PART TIME

LAVORO AL NERO

LAVORO GIOVANILE

LAVORO INTERINALE

LAVORO NOTTURNO

LAVORO STAGIONALE

PLURIAATTIVITA

RETRIBUZIONE

TA: ORARIO DI LAVORO

*condizioni di vita*

US: CONSUMO DELLE FAMIGLIE

*conferenza*

US: CONGRESSO

*conflitto armato*

US: GUERRA

*conflitto sociale*

US: SITUAZIONE SOCIALE

**CONGEDO NON RETRIBUITO / CONGE NON REMUNERERE**  
**UNPAID HOLIDAYS / VACACIONES SIN SUELDO**

17.06.02

TG: ORARIO DI LAVORO

**CONGIUNTURA ECONOMICA / CONJONCTURE ECONOMIQUE**  
**ECONOMIC SITUATION / COYUNTURA ECONOMICA**

04.05.01

UP: economia mondiale

economia nazionale

ostacolo economico

TG: IMPATTO SUL TURISMO

TS: CONSUMO DELLE FAMIGLIE

CONTROLLO DEI CAMBI

DISOCCUPAZIONE

INDICE DEI PREZZI

PIL

SCAMBI CON L'ESTERO

TASSO DI CAMBIO

UNIONE EUROPEA

**CONGIUNTURA POLITICA / CONJONCTURE POLITIQUE**  
**POLITICAL SITUATION / COYUNTURA POLITICA**

04.05.02

UP: crisi

ostacolo politico

politica nazionale

TG: IMPATTO SUL TURISMO

TS: GUERRA

RIVOLUZIONE

SCIOPERO

SOMMOSSA

**CONGO / CONGO**  
**CONGO / CONGO**

20.01.03

TG: AFRICA CENTRALE

AFRICA FRANCOFONA

**CONGO RD / CONGO RD**  
**CONGO DR / CONGO RD**

20.01.03

UP: Zaire

TG: AFRICA CENTRALE

AFRICA FRANCOFONA

**CONGRESSO / CONGRES**  
**CONFERENCE / CONGRESO**

18.03.01

UP: conferenza

turismo congressuale

TG: TURISMO D'AFFARI

TA: INFRASTRUTTURA CONGRESSUALE

**CONO DEL SUD / CONE SUD**  
**SOUTHERN CONE / CONO SUR**

20.07.02

TG: RAGGRUPPAMENTO GEOGRAFICO

TS: ARGENTINA

CILE

PARAGUAY

URUGUAY

*conservazione dell'ambiente*

US: PROTEZIONE DELL'AMBIENTE

*conservazione del patrimonio*

US: TUTELA DEL PATRIMONIO

**CONSOLATO / CONSULAT**  
**CONSULATES / CONSULADO**

12.10.05

TG: RAPPRESENTANZA GOVERNATIVA

**CONSUMO DELLE FAMIGLIE / CONSOMMATION DES MENAGES**  
**HOUSEHOLD CONSUMPTION / CONSUMO DE LOS HOGARES**

04.05.01

UP: budget delle famiglie

condizioni di vita

reddito delle famiglie

spesa delle famiglie

TG: CONGIUNTURA ECONOMICA

TS: BUDGET TEMPO LIBERO

BUDGET VACANZE

ELASTICITA DEI PREZZI

**CONSUMO DOMESTICO / CONSOMMATION INTERNE**  
**DOMESTIC CONSUMPTION / CONSUMO INTERNO**

04.03.03

NE: Consumo dei visitatori residenti all'interno del paese di riferimento

TG: CONSUMO TURISTICO

**CONSUMO INTERNO / CONSOMMATION INTERIEURE**  
**INTERNAL CONSUMPTION / CONSUMO INTERIOR**

04.03.02

NE: Consumo dei visitatori sia residenti che non all'interno del paese di riferimento

UP: reddito del turismo

TG: CONSUMO TURISTICO

**CONSUMO NAZIONALE / CONSOMMATION NATIONALE**  
**NATIONAL CONSUMPTION / CONSUMO NACIONAL**

04.03.04

NE: Consumo dei visitatori residenti sia all'interno che al di fuori del paese di riferimento

UP: spese dei residenti

mercato nazionale del turismo

TG: CONSUMO TURISTICO

**CONSUMO TURISTICO / CONSOMMATION TOURISTIQUE**  
**TOURIST CONSUMPTION / CONSUMO TURISTICO**

04.03



UP: *domanda turistica*  
*mercato turistico*  
 TG: ECONOMIA DEL TURISMO  
 TS: ACQUISTO TURISTICO  
 CONSUMO DOMESTICO  
 CONSUMO INTERNO  
 CONSUMO NAZIONALE  
**CONTABILITA / COMPTABILITE**  
**ACCOUNTING / CONTABILIDAD**  
 04.08.06  
 TG: GESTIONE  
**CONTENZIOSO / CONTENTIEUX**  
**LEGAL DISPUTES / CONTENCIOSO**  
 02.09.01  
 TG: GIUSTIZIA  
*conti del turismo*  
 US: CONTO NAZIONALE  
**CONTO NAZIONALE / COMPTE NATIONAL**  
**NATIONAL ACCOUNTS / CUENTA NACIONAL**  
 04.02  
 UP: *conti del turismo*  
 TG: ECONOMIA DEL TURISMO  
 TS: CONTO SATELLITE DEL TURISMO  
 CONTO SATELLITE REGIONALE DEL TURISMO  
**CONTO SATELLITE DEL TURISMO / COMPTE SATELLITE DU TOURISME**  
**TOURISM SATELLITE ACCOUNTS / CUENTA SATELITE DE TURISMO**  
 04.02.02  
 TG: CONTO NAZIONALE  
**CONTO SATELLITE REGIONALE DEL TURISMO / COMPTE SATELLITE REGIONAL DU TOURISME**  
**REGIONAL TOURISM SATELLITE ACCOUNTS / CUENTA SATELITE REGIONAL DE TURISMO**  
 04.02.01  
 TG: CONTO NAZIONALE  
**CONTRATTO / CONTRAT**  
**CONTRACTS / CONTRATO**  
 02.01.01  
 TG: DIRITTO COMMERCIALE  
 TS: ACCONTO  
 CAPARRA  
 CONTRATTO DI LOCAZIONE  
 CONTRATTO DI TRASPORTO  
 CONTRATTO DI VENDITA  
 CONTRATTO DI VIAGGIO  
**CONTRATTO COLLETTIVO / CONVENTION COLLECTIVE**  
**COLLECTIVE AGREEMENTS / CONVENIO COLECTIVO**  
 02.03.01  
 TG: DIRITTO DEL LAVORO  
**CONTRATTO DI CREDITO / CONTRAT DE CREDIT**  
**CREDIT CONTRACTS / CONTRATO DE CREDITO**  
 02.01.01  
 TG: CONTRATTO DI VENDITA  
**CONTRATTO DI LOCAZIONE / CONTRAT DE LOCATION**  
**HIRE CONTRACTS / CONTRATO DE ALQUILER**  
 02.01.01  
 UP: *affitto*  
*contratto di noleggio*  
 TG: CONTRATTO  
*contratto di noleggio*  
 US: CONTRATTO DI LOCAZIONE  
**CONTRATTO DI TRASPORTO / CONTRAT DE TRANSPORT**  
**CARRIAGE CONTRACTS / CONTRATO DE TRANSPORTE**  
 02.01.01  
 TG: CONTRATTO  
**CONTRATTO DI VENDITA / CONTRAT DE VENTE**  
**SALES CONTRACTS / CONTRATO DE VENTA**  
 02.01.01  
 TG: CONTRATTO  
**CONTRATTO DI VIAGGIO / CONTRAT DE VOYAGE**  
**PASSENGER CONTRACTS / CONTRATO DE VIAJE**  
 02.01.01  
 TG: CONTRATTO  
*contributo del turismo all'economia locale*  
 US: TURISMO NELL'ECONOMIA LOCALE  
**CONTROLLO DEI CAMBI / CONTROLE DES CHANGES**  
**FOREIGN EXCHANGE CONTROLS / CONTROL DE CAMBIOS**  
 04.05.01  
 TG: CONGIUNTURA ECONOMICA  
*controllo doganale*  
 US: REGOLAMENTAZIONE DOGANALE  
**CONTROLLO SANITARIO / CONTROLE SANITAIRE**  
**SANITARY CONTROL / CONTROL SANITARIO**  
 02.11.06

TG: SALUBRITA  
 TS: VACCINAZIONE  
**CONVENTO / COUVENT**  
**CONVENTS / CONVENTO**  
 11.02.01  
 TG: MONUMENTO  
**CONVENZIONE INTERNAZIONALE / CONVENTION INTERNATIONALE**  
**INTERNATIONAL CONVENTIONS / CONVENIO INTERNACIONAL**  
 12.10.02  
 TG: POLITICA INTERNAZIONALE DEL TURISMO  
 TS: TRATTATO MULTILATERALE  
**COOPERAZIONE CULTURALE / COOPERATION CULTURELLE**  
**CULTURAL COOPERATION / COOPERACION CULTURAL**  
 12.10.03  
 UP: *scambio culturale*  
 TG: COOPERAZIONE INTERNAZIONALE  
 TS: GEMELLAGGIO  
**COOPERAZIONE INTERNAZIONALE / COOPERATION INTERNATIONALE**  
**INTERNATIONAL COOPERATION / COOPERACION INTERNACIONAL**  
 12.10.03  
 TG: POLITICA INTERNAZIONALE DEL TURISMO  
 TS: ASSISTENZA TECNICA  
 COOPERAZIONE CULTURALE  
 COOPERAZIONE TURISTICA  
 TA: PARTENARIATO  
*cooperazione tecnica*  
 US: ASSISTENZA TECNICA  
**COOPERAZIONE TURISTICA / COOPERATION TOURISTIQUE**  
**TOURISM COOPERATION / COOPERACION TURISTICA**  
 12.10.03  
 TG: COOPERAZIONE INTERNAZIONALE  
**COREA / COREE**  
**KOREA / COREA**  
 20.03.05  
 NE: *Da utilizzare per gli avvenimenti anteriori 1948*  
 TG: ASIA ORIENTALE  
**COREA DEL NORD / COREE RDP**  
**KOREA DPR / COREA RDP**  
 20.03.05  
 NE: *Da utilizzare per gli avvenimenti successivi 1948*  
 TG: ASIA ORIENTALE  
**COREA DEL SUD / COREE R**  
**KOREA R / COREA R**  
 20.03.05  
 NE: *Da utilizzare per gli avvenimenti successivi al 1948*  
 TG: ASIA ORIENTALE  
 NUOVO PAESE INDUSTRIALIZZATO  
 PAESE MEMBRO DELL'OCSE  
**CORNO D'AFRICA / CORNE DE L'AFRIQUE**  
**HORN OF AFRICA / CUERNO DE AFRICA**  
 20.07.03  
 TG: RAGGRUPPAMENTO GEOGRAFICO  
 TS: ERITREA  
 ETIOPIA  
 GIBUTI  
 KENYA  
 SOMALIA  
 SUDAN  
 TA: AFRICA DELL'EST  
**CORRIDA / CORRIDA**  
**BULLFIGHT / CORRIDA DE TOROS**  
 09.09.07  
 UP: *corsa di tori*  
 TG: SPETTACOLO  
**CORRISPONDENZA / CORRESPONDANCE**  
**CORRESPONDENCE / CORRESPONDENCIA**  
 16.01.03  
 TG: DOCUMENTO PRIMARIO  
**CORRUZIONE / CORRUPTION**  
**CORRUPTION / CORRUPCION**  
 04.05.03  
 TG: SITUAZIONE SOCIALE  
**CORSA / COURSE A PIED**  
**RUNNING / CARRERA PEDESTRE**  
 01.02.03  
 TG: ESERCIZIO FISICO  
*corsa automobilistica*  
 US: COMPETIZIONE SPORTIVA  
*corsa ciclistica*  
 US: COMPETIZIONE SPORTIVA  
*corsa di cavalli*

**US:** SCOMMESSA  
*corsa di levrieri*  
**US:** SCOMMESSA  
*corsa di tori*  
**US:** CORRIDA  
**CORSO / COURS**  
**COURSES / CURSO**  
13.05.01  
TG: PRESTAZIONE DI VACANZE  
**CORSO PER CORRISPONDENZA / COURS PAR CORRESPONDANCE**  
**CORRESPONDENCE COURSES / CURSOS POR CORRESPONDENCIA**  
07.03.03  
TG: FORMAZIONE PROFESSIONALE  
**CORSO SERALE / COURS DU SOIR**  
**EVENING CLASSES / CURSOS NOCTURNOS**  
07.03.02  
TG: FORMAZIONE PROFESSIONALE  
**COSTA / COTE**  
**COASTS / COSTA**  
11.05.04  
UP: *baia*  
*riva*  
*stretto*  
TG: LITORALE  
TS: DUNA  
SPIAGGIA  
**COSTA D'AVORIO / COTE D'IVOIRE**  
**COTE D'IVOIRE / COTE D'IVOIRE**  
20.01.05  
TG: AFRICA FRANCOFONA  
AFRICA OCCIDENTALE  
**COSTA RICA / COSTA RICA**  
**COSTA RICA / COSTA RICA**  
20.02.01  
TG: AMERICA CENTRALE  
AMERICA LATINA  
**COSTO DEL SOGGIORNO / COUT DE SEJOUR**  
**COST OF STAY / COSTE DE ESTANCIA**  
15.03.01  
TG: PREZZO TURISTICO  
**COSTO DEL VIAGGIO / COUT DU VOYAGE**  
**COST OF TRAVEL / COSTE DE VIAJE**  
15.03.02  
TG: PREZZO TURISTICO  
**COSTO DELLA VITA / COUT DE LA VIE**  
**COST OF LIVING / INDICE DE PRECIOS DE CONSUMO**  
04.05.01  
TG: INDICE DEI PREZZI  
**COSTO DI PRODUZIONE / COUT DE PRODUCTION**  
**PRODUCTION COSTS / COSTO DE PRODUCCION**  
04.08.03  
TG: PRODUZIONE TURISTICA  
**CREAZIONE DI POSTI DI LAVORO / CREATION D'EMPLOIS**  
**EMPLOYMENT CREATION / CREACION DE EMPLEO**  
07.01.04  
TG: MERCATO DEL LAVORO  
**CREAZIONE D'IMPRESA / CREATION D'ENTREPRISE**  
**COMPANY START-UPS / CREACION DE EMPRESA**  
04.08.04  
NE: *Utilizzare il termine associandolo con altri termini appropriati, es.: creazione d'impresa + hôtellerie*  
UP: *creazione d'impresa turistica*  
TG: IMPRESA TURISTICA  
*creazione d'impresa turistica*  
**US:** CREAZIONE D'IMPRESA  
*creazione di prodotto turistico*  
**US:** INNOVAZIONE  
**CREDITO PUBBLICO / CREDIT PUBLIC**  
**PUBLIC LOANS / CREDITO PUBLICO**  
12.05.02  
TG: FINANZIAMENTO PUBBLICO  
**CRESCITA ECONOMICA / CROISSANCE ECONOMIQUE**  
**ECONOMIC GROWTH / CRECIMIENTO ECONOMICO**  
04.05.01  
TG: PIL  
**CRICKET / CRICKET**  
**CRICKET / CRICKET**  
01.07.05  
TG: SPORT CON PALLA  
**CRIMINALITA / CRIMINALITE**  
**CRIME / CRIMINALIDAD**  
04.05.03

TG: SITUAZIONE SOCIALE  
*crisi*  
**US:** CONGIUNTURA POLITICA  
**CRISI D'IMPRESA / DEFAILLANCE D'ENTREPRISE**  
**COMPANY CLOSURES / CIERRE DE EMPRESA**  
04.08.04  
UP: *cessazione attività*  
*fallimento*  
*liquidazione giudiziaria*  
TG: IMPRESA TURISTICA  
**CRITICA / CRITIQUE**  
**CRITICISM / CRITICA**  
16.03.05  
UP: *analisi critica*  
TG: METODOLOGIA  
**CROAZIA / CROATIE**  
**CROATIA / CROACIA**  
20.04.03  
TG: EUROPA ORIENTALE  
PAESE MEDITERRANEO  
TA: YUGOSLAVIA  
**CROCIERA / CROISIÈRE**  
**CRUISING / CRUCERO**  
18.20.01  
TG: TURISMO MARITTIMO  
TS: CROCIERA A TEMA  
TA: NAVE CROCIERA  
**CROCIERA A TEMA / CROISIÈRE A THEME**  
**THEME CRUISING / CRUCERO TEMATICO**  
18.20.01  
TG: CROCIERA  
TA: TURISMO D'AFFARI  
*crociera fluviale*  
**US:** TURISMO FLUVIALE  
**CROQUET / CROQUET**  
**CROQUET / CROQUET**  
01.07.06  
TG: SPORT CON PALLA  
**CRUCIVERBA / MOTS CROISES**  
**CROSSWORDS / CRUCIGRAMA**  
09.04.06  
TG: LOISIRS D'INTERNI  
**CUBA / CUBA**  
**CUBA / CUBA**  
20.02.05  
TG: AMERICA LATINA  
CARAIBI  
PAESE DEL COMECON  
**CUCCHETTA / COUCHETTE**  
**BERTHS / LITERA**  
13.04.02  
TG: PRESTAZIONE DI TRASPORTO  
**CUCINA / CUISINE**  
**KITCHENS / COCINA**  
05.11.06  
TG: INFRASTRUTTURA ALBERGHIERA  
*culto*  
**US:** TURISMO RELIGIOSO  
**CULTURISMO / CULTURE PHYSIQUE**  
**BODY BUILDING / CULTURA FISICA**  
01.02.04  
TG: ESERCIZIO FISICO  
**CUOCO / CUISINIER**  
**COOKS / COCINERO**  
07.05.05  
TG: PROFESSIONI SETTORE ALBERGHIERO E RISTORATIVO  
**CURE / CURE**  
**CURES / CURAS**  
18.13.01  
TG: TURISMO PER SALUTE  
TA: CURISTA  
**CURISTA / CURISTE**  
**CURE PATIENT / PACIENTE EN CURA**  
06.10.03  
TG: TIPOLOGIA VISITATORI  
TA: CURE  
TERMALISMO  
**CUSTODE DEL MUSEO/ GARDIEN DE MUSEE**  
**MUSEUM ATTENDANTS / VIGILANTE DE MUSEO**  
07.04.06  
TG: PROFESSIONI DEL TURISMO

**CUSTODIA BAMBINI / GARDE D'ENFANTS  
BABY-SITTING / CUIDADO DE NIÑOS**

13.06.01

UP: baby-sitter

TG: ACCOGLIENZA BAMBINI

**CYBERCAFFE / CYBERCAFE  
CYBERCAFE / CIBERCAFE**

13.07.02

NE: Locale per la somministrazione di bevande dotato di area per la consultazione della rete Internet.

TG: CAFFE

Dahomey

US: BENIN

dancing

US: BALLO

**DANIMARCA / DANEMARK  
DANMARK / DINAMARCA**

20.04.02

TG: EUROPA SETTENTRIONALE  
PAESE MEMBRO DELL'OCSE  
PAESE DELL'UNIONE EUROPEA  
PAESE DELLA CEE  
SCANDINAVIA

TA: GROENLANDIA

**DANZA / DANSE  
DANCING / DANZA**

09.03.03

TG: SVAGHI CULTURALI  
TA: DANZA FOLKLORISTICA

**DANZA ACROBATICA / DANSE ACROBATIQUE  
ACROBATICS / DANZA ACROBATICA**

01.02.05

TG: ESERCIZIO FISICO

**DANZA FOLKLORISTICA / DANSE FOLKLORIQUE  
FOLK DANCING / BAILE FOLKLORICO**

11.02.05

TG: FOLKLORE  
TA: DANZA

**DECENTRAMENTO / DECENTRALISATION  
DECENTRALIZATION / DESCENTRALIZACION POLITICA**

12.13.01

NE: Potere decisionale e gestionale accordato dallo Stato ad organismi autonomi regionali o locali

TG: POLITICA TERRITORIALE DEL TURISMO

**DECENTRAMENTO AMMINISTRATIVO / DECONCENTRATION  
DECONCENTRATION / DESCENTRALIZACION ADMINISTRATIVA**

12.13.02

NE: Ripartizione sul territorio delle strutture amministrative dello Stato

TG: POLITICA TERRITORIALE DEL TURISMO

**DECLASSAMENTO / DECLASSEMENT  
DOWNGRADING / DESCLASIFICACION**

02.11.02

TG: REGOLAMENTAZIONE

**DEFINIZIONE / DEFINITION  
DEFINITIONS / DEFINICION**

16.04.04

TG: TERMINOLOGIA  
TA: DIZIONARIO

**DEFORESTAZIONE / DEFORESTATION  
DEFORESTATION / DEFORESTACION**

03.04.01

TG: DEGRADO

**DEGRADO / DEGRADATION  
ENVIRONMENTAL DEGRADATION / DEGRADACION AMBIENTAL**

03.04.01

UP: vandalismo

TG: NOCIVITA

TS: DEFORESTAZIONE  
EROSIONE  
RENAIO

TA: COMPORTAMENTO TURISTICO

**DELINQUENZA / DELINQUANCE  
DELINQUENCY / DELINCUENCIA**

04.05.03

TG: SITUAZIONE SOCIALE

**DELTA PLANO / DELTA PLANE  
HANG-GLIDING / ALA DELTA**

01.03.06

TG: VOLO A VELA

**DEMOGRAFIA / DEMOGRAPHIE  
DEMOGRAPHY / DEMOGRAFIA**

04.05.03

UP: mortalità

natalità

TG: SITUAZIONE SOCIALE

TS: MIGRAZIONE

POPOLAZIONE

**DEPLIANT TURISTICO / DEPLIANT TOURISTIQUE  
TOURISM FOLDERS / PROSPECTO TURISTICO**

16.01.03

TG: DOCUMENTAZIONE DI VIAGGIO

**DEREGOLAMENTAZIONE / DEREGLEMENTATION  
DEREGULATION / DESREGLAMENTACION**

02.11.03

UP: liberalizzazione

TG: REGOLAMENTAZIONE

TS: DEREGOLAMENTAZIONE AEREA

**DEREGOLAMENTAZIONE AEREA / DEREGLEMENTATION AERIENNE  
AIR DEREGULATION / LIBERALIZACION AEREA**

02.11.03

TG: DEREGOLAMENTAZIONE

TA: TRASPORTO AEREO

**DESCRIZIONE DEL PROGETTO / DESCRIPTIF DU PROJET  
PROJECT DOCUMENTS / DESCRIPCION DE PROYECTOS**

12.14.03

TG: PROGETTO TURISTICO

**DESERTIFICAZIONE / DESERTIFICATION  
DESERTIFICATION / DESERTIZACION**

03.02.03

TG: CATASTROFE NATURALE

deserto

US: REGIONE ARIDA

destagionalità

US: STAGIONALITA

**DETASSAZIONE / DETAXE  
DUTY-FREE ALLOWANCES / DESGRAVACION**

02.11.05

UP: franchigia doganale

TG: DIRITTO DI DOGANA

TS: DUTY-FREE SHOPS

DETASSAZIONE ALL'EXPORT

**DETASSAZIONE ALL'EXPORT / DETAXE A L'EXPORTATION  
TAX-FREE EXPORT / DESGRAVACION A LA EXPORTACION**

02.11.05

TG: DETASSAZIONE

TA: IVA

**DIAPPOSITIVA / DIAPOSITIVE  
SLIDES / DIAPOSITIVA**

16.01.01

TG: IMMAGINE FISSA

**DICHIARAZIONE / DECLARATION  
DECLARATIONS / DECLARACION**

16.01.03

TG: DOCUMENTO PRIMARIO

**DIGA / BARRAGE  
DAMS / EMBALSE**

05.10.01

TG: INFRASTRUTTURA ENERGETICA

**DIPLOMA / DIPLOME  
DEGREE / TITULO ACADEMICO**

07.02.01

UP: abilitazione

dottorato

maturità

TG: INSEGNAMENTO DEL TURISMO

**DIRETTORE DI HOTEL-RISTORANTE / DIRECTEUR D'HOTEL-RESTAURANT  
HOTEL MANAGERS / DIRECTOR DE HOTEL-RESTAURANTE**

07.05.06

TG: PROFESSIONI SETTORE ALBERGHIERO E RISTORATIVO

**DIRETTORE DI STAZIONE / DIRECTEUR DE STATION  
RESORT MANAGERS / DIRECTOR DE COMPLEJO TURISTICO**

07.04.05

TG: PROFESSIONI DEL TURISMO

**DIRETTORE DI UFFICIO DEL TURISMO / DIRECTEUR D'OFFICE DE TOURISME  
TOURIST OFFICE MANAGERS / DIRECTOR DE OFICINA DE TURISMO**

07.04.04

TG: PROFESSIONI DEL TURISMO

dirigibile

US: AEROSTATO

diritti del consumatore

US: DIRITTO DEL CONSUMO

**DIRITTI DELL'UOMO / DROITS DE L'HOMME  
HUMAN RIGHTS / DERECHOS HUMANOS**

02.08

TG: DIRITTO DEL TURISMO  
TS: LIBERA CIRCOLAZIONE DELLE PERSONE

*diritto amministrativo*

US: DIRITTO PUBBLICO

*diritto civile*

US: DIRITTO PRIVATO

**DIRITTO COMMERCIALE / DROIT COMMERCIAL  
COMMERCIAL LAW / DERECHO MERCANTIL**

02.01

TG: DIRITTO DEL TURISMO

TS: CONTRATTO

SOCIETA COMMERCIALE

*diritto comunitario*

US: DIRITTO EUROPEO

**DIRITTO DEL CONSUMO / DROIT DE LA CONSOMMATION**

**CONSUMER PROTECTION LAW / LEY DE PROTECCION DEL CONSUMIDOR**

02.02

UP: *diritti del consumatore*

TG: DIRITTO DEL TURISMO

TS: TUTELA DEL TURISTA

PUBBLICITA INGANNEVOLE

TA: ASSOCIAZIONE DI CONSUMATORI

**DIRITTO DEL LAVORO / DROIT DU TRAVAIL**

**LABOUR LAW / LEGISLACION LABORAL**

02.03

TG: DIRITTO DEL TURISMO

TS: CONTRATTO COLLETTIVO

**DIRITTO DEL TURISMO / DROIT DU TOURISME**

**TOURISM LEGISLATION / LEGISLACION TURISTICA**

02

TS: DIRITTO COMMERCIALE

DIRITTI DELL'UOMO

DIRITTO DEL CONSUMO

DIRITTO DEL LAVORO

DIRITTO INTERNAZIONALE

DIRITTO PENALE

DIRITTO PRIVATO

DIRITTO PUBBLICO

GIUSTIZIA

LEGISLAZIONE

REGOLAMENTAZIONE

**DIRITTO DI ACCESSO / DROIT D'ACCES**

**RIGHTS OF ACCESS / DERECHO DE ACCESO**

02.07.03

TG: DIRITTO PUBBLICO

**DIRITTO DI DOGANA / DROIT DE DOUANE**

**TARIFFS / ARANCELES ADUANEROS**

02.11.05

TG: REGOLAMENTAZIONE DOGANALE

TS: DETASSAZIONE

ZONA FRANCA

*diritto di godimento turnario frazionato nel tempo*

US: MULTIPROPRIETA

**DIRITTO DI PASSAGGIO / DROIT DE PASSAGE**

**RIGHTS OF WAY / DERECHO DE PASO**

02.07.05

UP: *servitù di passaggio*

TG: DIRITTO PUBBLICO

**DIRITTO EUROPEO / DROIT EUROPEEN**

**EUROPEAN REGULATIONS / DERECHO EUROPEO**

02.04.01

UP: *diritto comunitario*

TG: DIRITTO INTERNAZIONALE

TS: ATTO UNICO EUROPEO

TRATTATO DI MAASTRICHT

TRATTATO DI ROMA

**DIRITTO INTERNAZIONALE / DROIT INTERNATIONAL**

**INTERNATIONAL LAW / LEGISLACION INTERNACIONAL**

02.04

TG: DIRITTO DEL TURISMO

TS: DIRITTO EUROPEO

**DIRITTO PENALE / DROIT PENAL**

**CRIMINAL LAW / DERECHO PENAL**

02.05

TG: DIRITTO DEL TURISMO

**DIRITTO PRIVATO / DROIT PRIVE**

**CIVIL LAW / DERECHO PRIVADO**

02.06

UP: *diritto civile*

TG: DIRITTO DEL TURISMO

**DIRITTO PUBBLICO / DROIT PUBLIC**

**PUBLIC LAW / DERECHO PUBLICO**

02.07

UP: *diritto amministrativo*

TG: DIRITTO DEL TURISMO

TS: AUTORIZZAZIONE

CONCESSIONE

DIRITTO URBANISTICO

DIRITTO DI ACCESSO

DIRITTO DI PASSAGGIO

FISCALITA

LICENZA

ORDINE PUBBLICO

**DIRITTO URBANISTICO / DROIT DE L'URBANISME**

**URBAN PLANNING LAW / DERECHO URBANISTICO**

02.07.04

TG: DIRITTO PUBBLICO

TS: LICENZA EDILIZIA

**DISABILE / HANDICAPE**

**DISABLED PERSONS / MINUSVALIDO**

06.10.03

TG: TIPOLOGIA VISITATORI

TA: TURISMO PER DISABILI

**DISCO AUDIO / AUDIODISQUE**

**SOUNDDISK / AUDIODISCO**

16.01.01

NE: *Disco di plastica sul quale sono registrate delle vibrazioni sonore*

TG: REGISTRAZIONE SONORA

**DISCO OTTICO / DISQUE OPTIQUE**

**OPTICAL DISK / DISCO OPTICO**

16.01.01

NE: *Disco di plastica sul quale sono incisi segnali video, immagini o testi per mezzo di un raggio laser*

UP: *compact disk interattivo*

TG: VIDEOREGISTRAZIONE

**DISCORSO / DISCOURS**

**SPEECHES / DISCURSO**

16.01.03

TG: DOCUMENTO PRIMARIO

**DISCOTECA / DISCOTHEQUE**

**RECORD LIBRAIRIES / DISCOTECA**

05.02.04

TG: INFRASTRUTTURA CULTURALE

**DISEGNO / DESSIN**

**DRAWING / DIBUJO**

09.03.04

UP: *arte grafica*

TG: SVAGHI CULTURALI

**DISOCCUPAZIONE / CHOMAGE**

**UNEMPLOYMENT / PARO**

04.05.01

TG: CONGIUNTURA ECONOMICA

TA: SOPPRESSIONE DI POSTI DI LAVORO

**DISTRIBUZIONE / DISTRIBUTION**

**PRODUCT DISTRIBUTION / DISTRIBUCION**

15.02.02

TG: MARKETING TURISTICO

**DIVISA / DEVISE**

**FOREIGN CURRENCIES / DIVISA**

04.05.01

UP: *cambio*

TG: TASSO DI CAMBIO

**DIZIONARIO / DICTIONNAIRE**

**DICTIONARIES / DICIONARIO**

16.01.02

TG: DOCUMENTO DI RIFERIMENTO

TA: DEFINIZIONE

*doccia*

US: ATTREZZATURA SANITARIA

**DOCUMENTARIO / DOCUMENTAIRE**

**DOCUMENTARIES / DOCUMENTAL**

09.09.07

TG: CINEMA

TA: REGISTRAZIONE CINEMATOGRAFICA

*documentario turistico*

US: FILM TURISTICO

**DOCUMENTAZIONE DI VIAGGIO / DOCUMENTATION DE VOYAGE**

**TRAVEL DOCUMENTATION / DOCUMENTACION DE VIAJE**

16.01.03

TG: DOCUMENTO PRIMARIO

TS: DEPLIANT TURISTICO

GUIDA DI TURISMO

TA: MANIFESTO TURISTICO

FILM TURISTICO  
**DOCUMENTAZIONE TURISTICA / DOCUMENTATION TOURISTIQUE**  
**TOURISM DOCUMENTATION / DOCUMENTACION TURISTICA**

16.01

TG: SCIENZA ED INFORMAZIONE  
TS: DOCUMENTO AUDIOVISIVO  
DOCUMENTO DI RIFERIMENTO  
DOCUMENTO PRIMARIO  
DOCUMENTO SECONDARIO  
PUBBLICAZIONE PERIODICA

TA: AUDIOGUIDA  
CENTRO DI DOCUMENTAZIONE

**DOCUMENTO AUDIOVISIVO / DOCUMENT AUDIOVISUEL**  
**AUDIO-VISUAL DOCUMENTS / DOCUMENTO AUDIOVISUAL**

16.01.01

TG: DOCUMENTAZIONE TURISTICA  
TS: REGISTRAZIONE CINEMATOGRAFICA  
REGISTRAZIONE SONORA  
VIDEOREGISTRAZIONE  
IMMAGINE FISSA

TA: AUDIOGUIDA

**DOCUMENTO DELLA RIUNIONE / DOCUMENT DE REUNION**  
**CONFERENCE PAPERS / DOCUMENTO DE REUNION**

16.01.03

TG: DOCUMENTO PRIMARIO  
TS: RACCOMANDAZIONE  
RISOLUZIONE

**DOCUMENTO DI LAVORO / DOCUMENT DE TRAVAIL**  
**WORKING PAPERS / DOCUMENTO DE TRABAJO**

16.01.03

TG: DOCUMENTO PRIMARIO

**DOCUMENTO DI RIFERIMENTO / DOCUMENT DE REFERENCE**  
**REFERENCE DOCUMENTS / DOCUMENTO DE REFERENCIA**

16.01.02

TG: DOCUMENTAZIONE TURISTICA  
TS: ATLANTE  
DIZIONARIO  
ENCICLOPEDIA  
GLOSSARIO  
INVENTARIO  
MANUALE  
THESAURUS

**DOCUMENTO PRIMARIO / DOCUMENT PRIMAIRE**  
**PRIMARY DOCUMENTS / DOCUMENTO PRIMARIO**

16.01.03

TG: DOCUMENTAZIONE TURISTICA  
TS: ATTI

ANTOLOGIA  
BIOGRAFIA  
BROCHURE  
CARTA  
COMUNICATO STAMPA  
CORRISPONDENZA  
DICHIARAZIONE  
DISCORSO  
DOCUMENTAZIONE DI VIAGGIO  
DOCUMENTO DELLA RIUNIONE  
DOCUMENTO DI LAVORO  
FESTSCHRIFTS  
FUMETTI

INDAGINE  
LETTERATURA GRIGIA  
LIBRO  
MANOSCRITTO  
MONOGRAFIA  
PROSPETTO  
PUBBLICAZIONE UFFICIALE  
RAPPORTO  
RECENSIONE  
TESI  
TRADUZIONE  
TRATTATO  
VERBALE

**DOCUMENTO SECONDARIO / DOCUMENT SECONDAIRE**  
**SECONDARY DOCUMENTS / DOCUMENTO SECUNDARIO**

16.01.04

TG: DOCUMENTAZIONE TURISTICA  
TS: BIBLIOGRAFIA  
CATALOGO  
DOSSIER DOCUMENTARIO  
INDICE

REPERTORIO  
RASSEGNA STAMPA

*dogana*

US: REGOLAMENTAZIONE DOGANALE  
**DOMANDA DI PROGETTO / DEMANDE DE PROJET**  
**PROJECT REQUESTS / DEMANDAS DE PROYECTO**

12.14.02

TG: PROGETTO TURISTICO

*domanda turistica*

US: CONSUMO TURISTICO  
**DOMINICA / DOMINIQUE**  
**DOMINICA / DOMINICA**

20.02.05

TG: CARAIBI  
PAESE FRANCOFONO  
PICCOLO STATO

**DONNA / FEMME**  
**WOMEN / MUJER**

06.10.03

TG: TIPOLOGIA VISITATORI

**DOSSIER DOCUMENTARIO / DOSSIER DOCUMENTAIRE**  
**DOCUMENT FILES / DOSSIER DOCUMENTAL**

16.01.04

NE: *Insieme di documenti selezionati e raccolti al fine di informare su di un argomento*  
TG: DOCUMENTO SECONDARIO

*dottorato*

US: DIPLOMA

*droga*

US: TOSSICOMANIA

**DUE RUOTE / DEUX-ROUES**  
**CYCLES / VEHICULO DE DOS RUEDAS**

19.05.07

TG: MEZZO DI TRASPORTO

TS: BICI  
MOTO

**DUNA / DUNE**

**SAND DUNES / DUNA**

11.05.04

TG: COSTA

**DURATA DEL SOGGIORNO / DUREE DE SEJOUR**  
**DURATION OF STAY / DURACION DE ESTANCIA**

06.02.01

UP: *durata delle vacanze*

TG: SOGGIORNO

TS: GIORNATA  
PERNOTTAMENTO

**DURATA DEL TRAGITTO / TEMPS DE TRAJET**  
**TRAVEL TIME / TIEMPO DE TRAYECTO**

19.06.03

TG: TRAGITTO  
TS: LUNGO-RAGGIO

*durata delle vacanze*

US: DURATA DEL SOGGIORNO

**DUTY-FREE SHOP / BOUTIQUE HORS TAXES**  
**DUTY-FREE SHOP / TIENDA LIBRE DE IMPUESTOS**

02.11.05

TG: DETASSAZIONE

**ECOLOGIA DEL TURISMO / ECOLOGIE DU TOURISME**  
**ECOLOGY OF TOURISM / ECOLOGIA DE TURISMO**

03

TS: CATASTROFE NATURALE  
ECOSISTEMA  
ECOTURISMO  
EQUILIBRIO ECOLOGICO  
NO CIVITA  
PROTEZIONE DELL'AMBIENTE

TA: IMPATTO DEL TURISMO  
PATRIMONIO TURISTICO  
RISORSA NATURALE

**ECOMUSEO / ECOMUSEE**

**LOCAL LIFE MUSEUMS / MUSEO ETNOLOGICO**

11.02.02

NE: *Museo etnografico illustrante la storia di un territorio e dei suoi abitanti*

TG: MUSEO

**ECONOMIA DEL TURISMO / ECONOMIE DU TOURISME**  
**ECONOMY OF TOURISM / ECONOMIA DE TURISMO**

04

TS: BILANCIA DEI PAGAMENTI TURISTICI  
CONSUMO TURISTICO  
CONTO NAZIONALE  
IMPATTO DEL TURISMO

IMPATTO SUL TURISMO  
 INVESTIMENTO TURISTICO  
 MERCATO TURISTICO STRANIERO  
 PRODUZIONE TURISTICA  
 TA: FORMAZIONE E LAVORO  
 TURISMO NELL'ECONOMIA MONDIALE  
 TURISMO NELL'ECONOMIA NAZIONALE  
*economia mondiale*  
**US:** CONGIUNTURA ECONOMICA  
*economia nazionale*  
**US:** CONGIUNTURA ECONOMICA  
**ECONOMO / ECONOMIE**  
**PURCHASING STEWARDS / DESPENSERO**  
 07.05.07  
 TG: PROFESSIONI SETTORE ALBERGHIERO E RISTORATIVO  
**ECOSISTEMA / ECOSYSTEME**  
**ECOSYSTEMS / ECOSISTEMA**  
 03.03  
 TG: ECOLOGIA DEL TURISMO  
 TA: ECOSISTEMA FRAGILE  
**ECOSISTEMA FRAGILE / ECOSYSTEME FRAGILE**  
**CRITICAL ECOSYSTEMS / ECOSISTEMA CRITICO**  
 03.05.01  
 NE: *Numero di specie rare o in via di estinzione*  
 TG: INDICATORE DI TURISMO SOSTENIBILE  
 TA: ECOSISTEMA  
 AREA PROTETTA  
 NOCIVITA TURISTICA  
**ECOTURISMO / ECOTOURISME**  
**ECOTOURISM / ECOTURISMO**  
 03.06  
 TG: ECOLOGIA DEL TURISMO  
 TA: TURISMO IN NATURA  
*ecu*  
**US:** EURO  
**ECUADOR / EQUATEUR**  
**ECUADOR / ECUADOR**  
 20.02.03  
 TG: AMAZZONIA  
 AMERICA DEL SUD  
 AMERICA LATINA  
 PAESE ANDINO  
**EDUCAZIONE DEL TURISTA / EDUCATION DU TOURISTE**  
**TOURIST ENVIRONMENTAL EDUCATION / EDUCACION DEL TURISTA**  
 03.05.02  
 TG: PROTEZIONE DELL'AMBIENTE  
 TS: TURISMO RESPONSABILE  
**EGITTO / EGYPT**  
**EGYPT / EGIPTO**  
 20.01.06  
 TG: AFRICA SETTENTRIONALE  
 STATO ARABO  
 PAESE FRANCOFONO  
 PAESE MEDITERRANEO  
**EL SALVADOR / EL SALVADOR**  
**EL SALVADOR / EL SALVADOR**  
 20.02.01  
 TG: AMERICA CENTRALE  
 AMERICA LATINA  
**ELABORAZIONE DI PROGETTO / ELABORATION DE PROJET**  
**PROJECT DESIGN / ELABORACION DEL PROYECTO**  
 12.14.04  
 TG: PROGETTO TURISTICO  
**ELASTICITA DEI PREZZI / ELASTICITE DES PRIX**  
**PRICE ELASTICITIES / ELASTICIDAD DE LOS PRECIOS**  
 04.05.01  
 TG: CONSUMO DELLE FAMIGLIE  
**ELICOTTERO / HELICOPTERE**  
**HELICOPTERS / HELICOPTERO**  
 19.05.09  
 TG: MEZZO DI TRASPORTO  
**ELIPORTO / HELIPORT**  
**HELIPORTS / HELIPUERTO**  
 19.03.06  
 TG: INFRASTRUTTURA DI TRASPORTO  
*emigrazione*  
**US:** MIGRAZIONE  
**EMIRATI ARABI UNITI / EMIRATS ARABES UNIS**  
**UNITED ARAB EMIRATES / EMIRATOS ARABES UNIDOS**  
 20.03.06  
 TG: STATO DEL GOLFO

PAESE ISLAMICO  
**ENCICLOPEDIA / ENCYCLOPEDIAE**  
**ENCYCLOPAEDIAS / ENCICLOPEDIA**  
 16.01.02  
 TG: DOCUMENTO DI RIFERIMENTO  
**ENCLAVE TURISTICO / TOURISME ENCLAVE**  
**ENCLAVE TOURISM / ENCLAVE TURISTICO**  
 06.03.02  
 NE: *Soggiorno turistico in un luogo ubicato al di fuori di qualsiasi contatto con la popolazione locale*  
 TG: GEOGRAFIA DEL TURISMO  
*enduro*  
**US:** COMPETIZIONE SPORTIVA  
*energia*  
**US:** INFRASTRUTTURA ENERGETICA  
**ENOTURISMO / TOURISME VITICOLE**  
**WINE TASTING TOURS / TURISMO ENOLOGICO**  
 18.05.01  
 TG: TURISMO INDUSTRIALE  
 TA: GASTRONOMIA  
 STRADA DEI VINI  
**ENTRATE DEL TURISMO INTERNAZIONALE / RECETTES DU TOURISME INTERNATIONAL**  
**INTERNATIONAL TOURISM RECEIPTS / INGRESOS DEL TURISMO INTERNACIONAL**  
 04.01.02  
 UP: *spesa dei turisti stranieri*  
 TG: BILANCIA DEI PAGAMENTI TURISTICI  
**ENTROTERRA / ARRIERE-PAYS**  
**HINTERLANDS / TIERRA INTERIOR**  
 11.05.04  
 TG: LITORALE  
**EPIDEMIA / EPIDEMIE**  
**EPIDEMICS / EPIDEMIA**  
 04.05.03  
 TG: SITUAZIONE SOCIALE  
**EQUILIBRIO ECOLOGICO / EQUILIBRE ECOLOGIQUE**  
**ECOLOGICAL BALANCE / EQUILIBRIO ECOLOGICO**  
 03.01  
 TG: ECOLOGIA DEL TURISMO  
**EQUITAZIONE / EQUITATION**  
**HORSE RIDING / EQUITACION**  
 01.05.01  
 UP: *ippica*  
 TG: SPORT EQUESTRE  
**ERITREA / ERYTHREE**  
**ERITREA / ERITREA**  
 20.01.04  
 TG: AFRICA DELL'EST  
 Corno D'AFRICA  
**EROSIONE / EROSION**  
**EROSION / EROSION**  
 03.04.01  
 TG: DEGRADO  
**ERUZIONE VULCANICA / ERUPTION VOLCANIQUE**  
**VOLCANIC ERUPTIONS / ERUPCION VOLCANICA**  
 03.02.04  
 TG: CATASTROFE NATURALE  
**ESAME DEL PROGETTO / EXAMEN DE PROJET**  
**PROJECT EVALUATION / EVALUACION DEL PROYECTO**  
 12.14.06  
 UP: *valutazione del progetto*  
 TG: PROGETTO TURISTICO  
**ESCURSIONE / RANDONNEE**  
**TREKKING / EXCURSION**  
 09.05.09  
 UP: *turismo escursionistico*  
 TG: LOISIRS ALL'APERTO  
 TS: ESCURSIONE A CAVALLO  
 ESCURSIONE A PIEDI  
 ESCURSIONE IN BICI  
 ESCURSIONE IN MOTO  
 ESCURSIONE IN ROULOTTE  
 TA: CIRCUITO TURISTICO  
 TURISMO FLUVIALE  
 TURISMO IN NATURA  
**ESCURSIONE A CAVALLO / RANDONNEE EQUESTRE**  
**LONG-DISTANCE RIDING / EXCURSION A CABALLO**  
 09.05.09  
 TG: ESCURSIONE  
 TS: ESCURSIONE IN ROULOTTE  
 TA: TURISMO EQUESTRE  
**ESCURSIONE A PIEDI / RANDONNEE PEDESTRE**  
**HIKING / SENDERISMO**

09.05.09  
 UP: trekking  
 TG: ESCURSIONE  
 TA: TURISMO PEDESTRE  
**ESCURSIONE GIORNALIERA/ EXCURSION  
 SAME-DAY VISITS / VISITA EN EL DIA**  
 06.01.01  
 TG: SOGGIORNO DI BREVE DURATA  
**ESCURSIONE IN BICI / RANDONNEE CYCLISTE  
 BICYCLE TOURING / PASEO EN BICICLETA**  
 09.05.09  
 TG: ESCURSIONE  
 TA: BICI  
 CICLISMO  
 CICLOTURISMO  
**ESCURSIONE IN MOTO / RANDONNEE A MOTO  
 MOTORCYCLE TOURING / EXCURSION EN MOTO**  
 09.05.09  
 TG: ESCURSIONE  
**ESCURSIONE IN ROULOTTE / RANDONNEE EN ROULOTTE  
 HORSE-DRAWN HOLIDAYS / EXCURSION EN CARRMATO**  
 09.05.09  
 TG: ESCURSIONE A CAVALLO  
**EXCURSIONISTA / EXCURSIONNISTE  
 SAME-DAY VISITORS / EXCURSIONISTA**  
 06.10.01  
 NE: Visitatore che non pernotta in una struttura ricettiva collettiva o privata nella località visitata  
 TG: VISITATORE  
**ESECUZIONE DEL PROGETTO / EXECUTION DE PROJET  
 PROJECT EXECUTION / EJECUCION DE PROYECTO**  
 12.14.07  
 TG: PROGETTO TURISTICO  
**ESERCIZIO FISICO / EXERCICE PHYSIQUE  
 PHYSICAL ACTIVITIES / EJERCICIO FISICO**  
 01.02  
 TG: ATTIVITA SPORTIVA  
 TS: AEROBICA  
 ATLETISMO  
 CORSA  
 CULTURISMO  
 DANZA ACROBATICA  
 GINNASTICA  
 JOGGING  
 MARCIA  
 STRETCHING  
**ESPORTAZIONE KNOW-HOW / EXPORTATION DU SAVOIR-FAIRE  
 KNOW-HOW EXPORTS / EXPORTACION DE CONOCIMIENTOS TECNICOS**  
 16.05.03  
 TG: KNOW-HOW  
 TA: ASSISTENZA TECNICA  
 TRASFERIMENTO KNOW-HOW  
**ESPOSIZIONE / EXPOSITION  
 EXHIBITIONS / EXPOSICION**  
 09.09.07  
 TG: SPETTACOLO  
**ESPRESSIONE TEATRALE / EXPRESSION THEATRALE  
 ACTING / EXPRESION TEATRAL**  
 09.03.05  
 TG: SVAGHI CULTURALI  
**ESTATE / ETE  
 SUMMER / VERANO**  
 11.05.01  
 TG: STAGIONE  
**ESTONIA / ESTONIE  
 ESTONIA / ESTONIA**  
 20.04.03  
 NE: Da utilizzare per gli avvenimenti successivi 1991  
 TG: STATO BALTICO  
 EUROPA ORIENTALE  
*Estremo Oriente*  
 US: ASIA ORIENTALE  
**ETICA DEL TURISMO / ETHIQUE DU TOURISME  
 TOURISM ETHICS / ETICA DEL TURISMO**  
 17.01.01  
 TG: COMPORTAMENTO TURISTICO  
 TS: CODICE ETICO  
**ETIOPIA / ETHIOPIE  
 ETHIOPIA / ETIOPIA**  
 20.01.04  
 TG: AFRICA DELL'EST  
 CORNO D'AFRICA

**EURO / EURO  
 EURO / EURO**  
 04.05.01  
 UP: ecu  
 TG: UNIONE ECONOMICA E MONETARIA  
**EUROPA / EUROPE  
 EUROPE / EUROPA**  
 20.04  
 TG: PAESI E RAGGRUPPAMENTO DI PAESI  
 TS: STATO DEL CAUCASO  
 EUROPA OCCIDENTALE  
 EUROPA ORIENTALE  
*Europa centrale*  
 US: EUROPA ORIENTALE  
**EUROPA OCCIDENTALE / EUROPE OCCIDENTALE  
 WESTERN EUROPE / EUROPA OCCIDENTAL**  
 20.04.02  
 TG: EUROPA  
 TS: ANDORRA  
 AUSTRIA  
 BELGIO  
 EUROPA SETTENTRIONALE  
 FRANCIA  
 GERMANIA  
 GIBILTERRA  
 GRECIA  
 IRLANDA  
 ITALIA  
 LIECHTENSTEIN  
 LUSSEMBURGO  
 MALTA  
 MONACO  
 PAESI-BASSI  
 PORTOGALLO  
 REGNO-UNITO  
 REPUBBLICA FEDERALE TEDESCA  
 SAN MARINO  
 SANTA SEDE  
 SPAGNA  
 SVIZZERA  
 TA: PAESE DELL'UNIONE EUROPEA  
 PAESE DELLA CEE  
 SCANDINAVIA  
**EUROPA ORIENTALE / EUROPE ORIENTALE  
 EASTERN EUROPE / EUROPA ORIENTAL**  
 20.04.03  
 UP: Europa centrale  
 TG: EUROPA  
 TS: ALBANIA  
 BIELORUSSIA  
 BOSNIA-ERZEGOVINA  
 BULGARIA  
 CECOSLOVACCHIA  
 CROAZIA  
 ESTONIA  
 EX-REPUBBLICA YUGOSLAVIA DI MACEDONIA  
 FEDERAZIONE RUSSA  
 LETTONIA  
 LITUANIA  
 MOLDAVIA  
 POLONIA  
 REPUBBLICA CECA  
 REPUBBLICA DEMOCRATICA TEDESCA  
 ROMANIA  
 RUSSIA  
 SLOVACCHIA  
 SLOVENIA  
 UCRAINA  
 UNGHERIA  
 URSS  
 YUGOSLAVIA  
 TA: STATO BALTICO  
 PAESE DELLA CSI  
 PAESE DEL COMECON  
**EUROPA SETTENTRIONALE / EUROPE DU NORD  
 NORTHERN EUROPE / EUROPA DEL NORTE**  
 20.04.02  
 TG: EUROPA OCCIDENTALE  
 TS: DANIMARCA  
 FINLANDIA  
 GROENLANDIA

ISLANDA  
NORVEGIA  
SVEZIA  
TA: STATO BALTICO  
SCANDINAVIA

*evento*  
**US:** MANIFESTAZIONE TURISTICA  
*evoluzione delle mentalità*  
**US:** EVOLUZIONE DELLE OPINIONI  
**EVOLUZIONE DELLE OPINIONI / EVOLUTION DES OPINIONS  
OPINIONS / EVOLUCION DE LA OPINION**  
17.08.01  
*UP:* *evoluzione delle mentalità*  
*TG:* TRASFORMAZIONE SOCIALE  
**EVOLUZIONE DEL TURISMO / EVOLUTION DU TOURISME  
EVOLUTION OF TOURISM / EVOLUCION DEL TURISMO**  
17.02.02  
*TG:* STORIA DEL TURISMO  
**EX REPUBBLICA YUGOSLAVA DI MACEDONIA / EX-REPUBLIQUE YUGOSLAVE DE MACEDOINE  
THE FORMER YUGOSLAV REPUBLIC OF MACEDONIA / EX REPUBLICA YUGOSLAVA DE MACEDONIA**  
20.04.03  
*UP:* *Macedonia*  
*TG:* EUROPA ORIENTALE  
*TA:* YUGOSLAVIA

*fallimento*  
**US:** CRISI D'IMPRESA  
**FAME / FAMINE  
STARVATION / HAMBRE**  
04.05.03  
*TG:* SITUAZIONE SOCIALE  
**FAMIGLIA / FAMILLE  
FAMILIES / FAMILIA**  
06.10.03  
*TG:* TIPOLOGIA VISITATORI

*famiente*  
**US:** OZIO  
**FARO / PHARE  
LIGHTHOUSES / FARO**  
11.02.01  
*TG:* MONUMENTO  
**FASCIA D'ETA / TRANCHE D'AGE  
AGE GROUPS / GRUPO DE EDAD**  
06.10.03  
*TG:* TIPOLOGIA DI VISITATORI

*fast-food*  
**US:** RISTORAZIONE RAPIDA  
**FATTORE CLIMATICO / FACTEUR CLIMATIQUE  
CLIMATIC FACTORS / FACTOR CLIMATICO**  
11.05.01  
*TG:* CLIMA  
*TS:* NEVE  
PIOGGIA  
SOLE  
TEMPERATURA DELL'ARIA  
TEMPERATURA DELL'ACQUA  
VENTO

**FATTURATO / CHIFFRE D'AFFAIRES  
TURNOVER / VOLUMEN DE NEGOCIOS**  
04.08.02  
*UP:* *reddito delle imprese*  
*TG:* PRODUZIONE TURISTICA  
**FEDERAZIONE RUSSA / FEDERATION DE RUSSIE  
RUSSIAN FEDERATION / FEDERACION RUSA**  
20.04.03  
*NE:* *Da utilizzare per gli avvenimenti successivi 1991*  
*TG:* EUROPA ORIENTALE  
PAESE DELLA CSI

*ferry-boat*  
**US:** NAVE-TRAGHETTO  
**FESTA / FETE  
CELEBRATIONS / FIESTAS**  
10.03.02  
*TG:* MANIFESTAZIONE CULTURALE  
*TS:* CARNEVALE  
FESTA POPOLARE  
FESTA TRADIZIONALE  
FESTIVAL  
FUOCO D'ARTIFICIO  
KERMESSE  
SAGRA  
SFILATA

**FESTA POPOLARE / FETE POPULAIRE  
POPULAR CELEBRATIONS / FIESTA POPULAR**  
10.03.02  
*TG:* FESTA  
*TA:* TRADIZIONE POPOLARE  
**FESTA TRADIZIONALE / FETE TRADITIONNELLE  
TRADITIONAL CELEBRATIONS / FIESTA TRADICIONAL**  
10.03.02  
*TG:* FESTA  
*TA:* TRADIZIONE POPOLARE  
**FESTIVAL / FESTIVAL  
FESTIVALS / FESTIVAL**  
10.03.01  
*TG:* FESTA  
MANIFESTAZIONE CULTURALE  
*TS:* FESTIVAL DELLA DANZA  
FESTIVAL DELLA MUSICA  
FESTIVAL DEL FILM  
FESTIVAL DEL TEATRO  
FIERA DEL LIBRO  
*TA:* TURISMO DI FESTIVAL  
**FESTIVAL DELLA DANZA / FESTIVAL DE LA DANSE  
DANCE FESTIVALS / FESTIVAL DE DANZA**  
10.03.01  
*TG:* FESTIVAL  
**FESTIVAL DELLA MUSICA / FESTIVAL DE LA MUSIQUE  
MUSIC FESTIVALS / FESTIVAL DE MUSICA**  
10.03.01  
*TG:* FESTIVAL  
**FESTIVAL DEL FILM / FESTIVAL DU FILM  
FILM FESTIVALS / FESTIVAL CINEMATOGRAFICO**  
10.03.01  
*TG:* FESTIVAL  
**FESTIVAL DEL TEATRO / FESTIVAL DU THEATRE  
DRAMA FESTIVALS / FESTIVAL DE TEATRO**  
10.03.01  
*TG:* FESTIVAL  
**FESTSCHRIFTS / FESTSCHRIFTS  
FESTSCHRIFTS / DOCUMENTO CONMEMORATIVO**  
16.01.03  
*NE:* *Documento commemorativo l'anniversario di una organizzazione o di una personalità*  
*TG:* DOCUMENTO PRIMARIO  
**FIDELIZZAZIONE / FIDELISATION  
DEVELOPMENT OF CUSTOMER LOYALTY / ASIDUIDAD DE CLIENTELA**  
15.02.03  
*NE:* *Azione mirata a rendere la clientela fedele tramite tariffe, offerta o buon rapporto qualità-prezzo*  
*TG:* MARKETING TURISTICO

*fiera*  
**US:** MANIFESTAZIONE COMMERCIALE  
**FIERA DEL LIBRO / FOIRE DU LIVRE  
BOOK FAIRS / FERIA DEL LIBRO**  
10.03.01  
*TG:* FESTIVAL  
**FIGI / FIDJI  
FIJI / FIDJI**  
20.03.07  
*UP:* isole Figi  
*TG:* OCEANIA  
PICCOLO STATO

*filatelia*  
**US:** COLLEZIONE  
**FILIPPINE / PHILIPPINES  
PHILIPPINES / FILIPINAS**  
20.03.04  
*TG:* ASIA DEL SUD-EST  
PAESE DELL'ASEAN  
**FILM TURISTICO / FILM TOURISTIQUE  
TOURISM FILMS / PELICULA TURISTICA**  
16.01.01  
*UP:* *documentario turistico*  
*TG:* REGISTRAZIONE CINEMATOGRAFICA  
*TA:* DOCUMENTAZIONE DI VIAGGIO  
**FINANZA DI PROGETTO / FINANCEMENT DE PROJET  
PROJECT FINANCING / FINANCIACION DE PROYECTO**  
12.14.08  
*TG:* PROGETTO TURISTICO

*finanziamento*  
**US:** FINANZIAMENTO TURISTICO  
*finanziamento alberghiero*  
**US:** FINANZIAMENTO TURISTICO  
**FINANZIAMENTO EUROPEO / FINANCEMENT EUROPEEN**



**EUROPEAN FINANCING / FINANCIACION EUROPEA**

12.05.02

*NE: Raggruppa tutti gli aiuti dell'Unione europea*

TG: FINANZIAMENTO PUBBLICO

**FINANZIAMENTO PRIVATO / FINANCEMENT PRIVE****PRIVATE FINANCING / FINANCIACION PRIVADA**

12.05.01

TG: FINANZIAMENTO TURISTICO

TS: LEASING

**FINANZIAMENTO PUBBLICO / FINANCEMENT PUBLIC****PUBLIC FINANCING / FINANCIACION PUBLICA**

12.05.02

TG: FINANZIAMENTO TURISTICO

TS: CREDITO PUBBLICO

FINANZIAMENTO EUROPEO

PRESTITO AGEVOLATO

PREMIO

SOVVENZIONE

**FINANZIAMENTO TURISTICO / FINANCEMENT TOURISTIQUE****TOURISM FINANCING / FINANCIACION DEL TURISMO**

12.05

*UP: finanziamento**finanziamento alberghiero*

TG: POLITICA DEL TURISMO

TS: FINANZIAMENTO PRIVATO

FINANZIAMENTO PUBBLICO

**FINE SETTIMANA / FIN DE SEMAINE****WEEKEND STAYS / TURISMO DE FIN DE SEMANA**

06.01.02

*UP: weekend*

TG: SOGGIORNO DI BREVE DURATA

**FINLANDIA / FINLANDE****FINLAND / FINLANDIA**

20.04.02

TG: EUROPA SETTENTRIONALE

PAESE MEMBRO DELL'OCSE

PAESE DELL'UNIONE EUROPEA

**FISCALITA / FISCALITE****TAXES / FISCALIDAD**

02.07.06

TG: DIRITTO PUBBLICO

TS: IMPOSTA DIRETTA

IMPOSTA INDIRETTA

**FITNESS CENTER / REMISE EN FORME****PHYSICAL FITNESS / PUESTA EN FORMA**

18.13.03

TG: TURISMO PER SALUTE

TA: FITNESS CLUB

TALASSOTERAPIA

TERMALISMO

**FITNESS CLUB / CLUB DE REMISE EN FORME****FITNESS CLUBS / GIMNASIO**

05.07.02

TG: INFRASTRUTTURA PER LA SALUTE

TA: FITNESS CENTER

**FIUME / RIVIERE****RIVERS / RIO**

11.05.02

TG: VIA NAVIGABILE

*flusso europeo***US:** TURISMO EUROPEO*flusso internazionale***US:** TURISMO INTERNAZIONALE*flusso interregionale***US:** TURISMO REGIONALE*flusso monetario***US:** BILANCIA DEI PAGAMENTI TURISTICI*flusso regionale***US:** TURISMO REGIONALE**FLUSSO TURISTICO / FLUX TOURISTIQUE****VISITOR FLOWS / MOVIMIENTO TURISTICO**

06

*NE: Volume e movimento dei visitatori all'interno e al di fuori di una zona, un paese o un continente*

TS: GEOGRAFIA DEL TURISMO

PRESENZE

SOGGIORNO DI BREVE DURATA

TURISMO EUROPEO

TURISMO INTERNAZIONALE

TURISMO INTERNO

TURISMO NAZIONALE

TURISMO REGIONALE

VACANZE

VISITATORE

**FOLKLORE / FOLKLORE****FOLK CULTURE / FOLKLORE**

11.02.05

TG: TRADIZIONE POPOLARE

TS: DANZA FOLKLORISTICA

MUSICA FOLKLORISTICA

*fondo marino***US:** MARE**FONTANA / FONTAINE****FOUNTAINS / FUENTE**

11.02.01

TG: MONUMENTO

**FORESTA / FORET****FORESTS / BOSQUE**

11.05.03

TG: ZONA RURALE

TA: BOSCO

**FORFAIT / FORFAIT****PACKAGE / PAQUETE TURISTICO**

15.03.03

*NE: Assemblaggio di diversi prodotti e servizi acquistati in anticipo ad un prezzo fisso*

TG: PREZZO TURISTICO

TS: PASS

TA: VIAGGIO A FORFAIT

*formalità doganale***US:** REGOLAMENTAZIONE DOGANALE**FORMAZIONE A ROTAZIONE / FORMATION EN ALTERNANCE****ALTERNATING TRAINING / FORMACION EN ALTERNANCIA**

07.03.05

TG: FORMAZIONE PROFESSIONALE

*formazione continua***US:** FORMAZIONE PERMANENTE**FORMAZIONE DI BREVE DURATA / FORMATION COURTE****ACCELERATED TRAINING / FORMACION INTENSIVA**

07.03.04

TG: FORMAZIONE PROFESSIONALE

*formazione di lunga durata***US:** FORMAZIONE PERMANENTE**FORMAZIONE E LAVORO / FORMATION ET EMPLOI****TRAINING AND EMPLOYMENT / FORMACION Y EMPLEO**

07

TS: FORMAZIONE PROFESSIONALE

INSEGNAMENTO DEL TURISMO

LAVORO

PROFESSIONI DEL SETTORE ALBERGHIERO E RISTORATIVO

PROFESSIONI DEL TURISMO

QUALIFICA

TA: ECONOMIA DEL TURISMO

**FORMAZIONE PERMANENTE / FORMATION PERMANENTE****CONTINUING TRAINING / FORMACION PERMANENTE**

07.03.06

*UP: formazione continua**formazione di lunga durata*

TG: FORMAZIONE PROFESSIONALE

**FORMAZIONE PROFESSIONALE / FORMATION PROFESSIONNELLE****VOCATIONAL TRAINING / FORMACION PROFESIONAL**

07.03

*UP: formazione tecnica*

TG: FORMAZIONE E LAVORO

TS: APPRENDISTATO

CORSO PER CORRISPONDENZA

CORSO SERALE

FORMAZIONE A ROTAZIONE

FORMAZIONE DI BREVE DURATA

FORMAZIONE PERMANENTE

STAGE

*formazione superiore***US:** INSEGNAMENTO SUPERIORE*formazione tecnica***US:** FORMAZIONE PROFESSIONALE*formazione universitaria***US:** INSEGNAMENTO SUPERIORE**FORTIFICAZIONE / FORTIFICATION****FORTIFICATIONS / FORTIFICACION**

11.03.03

TG: CENTRO STORICO

**FOTOGRAFIA / PHOTOGRAPHIE****PHOTOGRAPHY / FOTOGRAFIA**

09.03.08

TG: SVAGHI CULTURALI  
**FOTOTECA / PHOTOTHEQUE**  
**PHOTO LIBRARIES / ARCHIVO FOTOGRAFICO**  
05.02.08  
TG: INFRASTRUTTURA CULTURALE  
**FOYER TURISTICO / FOYER TOURISTIQUE**  
**TOURIST CONCENTRATIONS / CENTRO TURISTICO**  
06.03.01  
UP: polo di attrattività turistica  
polo turistico  
saturazione delle zone turistiche  
zona di attrazione turistica  
TG: GEOGRAFIA DEL TURISMO  
TA: CAPACITÀ DI CARICO  
TURISMO DI MASSA  
**FRAMMENTAZIONE DELLE VACANZE / FRAGMENTATION DES VACANCES**  
**DIVISION OF HOLIDAYS / FRAGMENTACION DE LAS VACACIONES**  
06.09.02  
TG: VACANZE  
TA: FREQUENZA DEI SOGGIORNI  
franchigia doganale  
US: DETASSAZIONE  
**FRANCHISING / FRANCHISAGE**  
**FRANCHISING / FRANQUICIA**  
04.08.06  
TG: MODELLO DI GESTIONE  
TA: MARKETING TURISTICO  
**FRANCIA / FRANCE**  
**FRANCE / FRANCIA**  
20.04.02  
TG: EUROPA OCCIDENTALE  
PAESE DELLA CEE  
PAESE MEMBRO DELL'OCSE  
PAESE DELL'UNIONE EUROPEA  
PAESE FRANCOFONO  
PAESE MEDITERRANEO  
TA: GUADALUPA  
GUYANA FRANCESE  
ISOLE WALLIS-E-FUTUNA  
MARTINICA  
MAYOTTE  
NUOVA CALEDONIA  
POLINESIA FRANCESE  
RIUNIONE  
SAINT-PIERRE E MIQUELON  
**FREQUENZA DEI SOGGIORNI / FREQUENCE DES SEJOURS**  
**FREQUENCY OF STAYS / FRECUENCIA DE LAS ESTANCIAS**  
06.02.02  
TG: PRESENZE  
TA: FRAMMENTAZIONE DELLE VACANZE  
**FRONTIERA / FRONTIERE**  
**FRONTIER AREAS / FRONTERA**  
02.11.05  
TG: REGOLAMENTAZIONE DOGANALE  
**FUMETTO / BANDE DESSINEE**  
**COMIC STRIPS / COMICS**  
16.01.03  
TG: DOCUMENTO PRIMARIO  
**FUNICOLARE / FUNICULAIRE**  
**FUNICULAR RAILWAYS / FUNICULAR**  
19.05.08  
TG: MEZZO DI TRASPORTO  
**FUOGO D'ARTIFICIO / FEU D'ARTIFICE**  
**FIREWORKS / FUEGOS ARTIFICIALES**  
10.03.02  
TG: FESTA  
**FUORI STAGIONE / HORS SAISON**  
**OFF-PEAK / FUERA DE TEMPORADA**  
12.03.02  
TG: STAGIONALITÀ  
**FUSIONE E ACQUISIZIONE / FUSION ET ACQUISITION**  
**MERGERS AND ACQUISITIONS / FUSION Y ADQUISICION**  
04.08.05  
TG: PRODUZIONE TURISTICA  
**GABON / GABON**  
**GABON / GABON**  
20.01.03  
TG: AFRICA CENTRALE  
AFRICA FRANCOFONA  
PAESE ISLAMICO

Galles

US: REGNO UNITO  
**GAMBIA / GAMBIE**  
**GAMBIA / GAMBIA**  
20.01.05  
TG: AFRICA ANGLOFONA  
AFRICA OCCIDENTALE  
PAESE ISLAMICO  
SAHEL  
garage  
US: PARCHEGGIO  
**GARDEN TOURISM / TOURISME DE JARDIN**  
**GARDEN TOURISM / TURISMO DE JARDINES**  
18.08  
NE: Forma di turismo consistente a scoprire parchi e giardini  
TG: TURISMO DI SETTORE  
TA: GIARDINO PUBBLICO  
**GASTRONOMIA / GASTRONOMIE**  
**GASTRONOMY / GASTRONOMIA**  
11.01  
UP: arte culinaria  
nouvelle cuisine  
TG: PATRIMONIO TURISTICO  
TA: CIRCUITO GASTRONOMICO  
ENOTURISMO  
**GDS / GDS**  
**GDSs / SMD**  
16.05.04  
NE: Global distribution system  
TG: SISTEMA DI PRENOTAZIONE  
**GEMELLAGGIO / JUMELAGE**  
**TWINNING / HERMANAMIENTO**  
12.10.03  
UP: città gemellata  
TG: COOPERAZIONE CULTURALE  
**GEOGRAFIA DEL TURISMO / GEOGRAPHIE DU TOURISME**  
**GEOGRAPHY OF TOURISM / GEOGRAFIA TURISTICA**  
06.03  
TG: FLUSSO TURISTICO  
TS: FOYER TURISTICO  
TURISMO ENCLAVE  
TA: PATRIMONIO TURISTICO  
RISORSA NATURALE  
**GEORGIA / GEORGIE**  
**GEORGIA / GEORGIA**  
20.04.01  
NE: Da utilizzare per gli avvenimenti posteriori 1991  
TG: STATO DEL CAUCASO  
**GERMANIA / ALLEMAGNE**  
**GERMANY / ALEMANIA**  
20.04.02  
TG: EUROPA OCCIDENTALE  
PAESE DELLA CEE  
PAESE MEMBRO DELL'OCSE  
PAESE DELL'UNIONE EUROPEA  
TA: REPUBBLICA DEMOCRATICA TEDESCA  
REPUBBLICA FEDERALE TEDESCA  
**GESTIONE / GESTION**  
**MANAGEMENT / GESTION**  
04.08.06  
UP: gestione alberghiera  
management d'impresa  
TG: PRODUZIONE TURISTICA  
TS: ANALISI DEI COSTI  
CONTABILITÀ  
MODELLO DI GESTIONE  
RELAZIONI PUBBLICHE  
TA: MARKETING TURISTICO  
gestione alberghiera  
US: GESTIONE  
**GESTIONE DEI RIFIUTI / GESTION DES DECHETS**  
**WASTE MANAGEMENT / GESTION DE DESECHOS**  
03.05.01  
NE: Percentuale di trattamento delle acque usate (indicatori supplementari possono prevedere limiti strutturali delle altre capacità infrastrutturali sul sito, quali l'approvvigionamento in acqua)  
TG: INDICATORE DI TURISMO SOSTENIBILE  
TA: RIFIUTI  
INQUINAMENTO  
INQUINAMENTO DELL'ACQUA  
**GESTIONE DEL TEMPO / AMENAGEMENT DU TEMPS**  
**ARRANGEMENT OF WORKING TIME / DISTRIBUCION DEL TIEMPO LIBRE**  
12.03

TG: POLITICA DEL TURISMO  
 TS: SCAGLIONAMENTO DELLE VACANZE  
 STAGIONALITA

**GESTIONE DELLO SVILUPPO / MAITRISE DU DEVELOPPEMENT  
 DEVELOPMENT CONTROL / CONTROL DE DESARROLLO**  
 03.05.01  
 NE: *Studio dell'ambiente e dei controlli di pianificazione del sito e della densità di utilizzo*  
 TG: INDICATORE DI TURISMO SOSTENIBILE  
 TA: AREA PROTETTA  
 PROTEZIONE DELL'AMBIENTE

**GESTORE / GESTIONNAIRE  
 MANAGERS / GESTOR**  
 14.07  
 TG: PROFESSIONISTA DEL TURISMO

**GESTORE DI TRATTORIA / TRAITEUR  
 CATERERS / PROVEEDOR**  
 14.14.01  
 TG: RISTORATORE

**GHANA / GHANA  
 GHANA / GHANA**  
 20.01.05  
 TG: AFRICA ANGLOFONA  
 AFRICA OCCIDENTALE

**GHIACCIAIO / GLACIER  
 GLACIERS / GLACIAR**  
 11.05.05  
 TG: ALTA MONTAGNA

**GIAMAICA / JAMAIQUE  
 JAMAICA / JAMAICA**  
 20.02.05  
 TG: CARAIBI

**GIAPPONE / JAPON  
 JAPAN / JAPON**  
 20.03.05  
 TG: ASIA ORIENTALE  
 PAESE MEMBRO DELL'OCSE

**GIARDINAGGIO / JARDINAGE  
 GARDENING / JARDINERIA**  
 09.05.04  
 TG: LOISIRS ALL'APERTO

**GIARDINO BOTANICO / JARDIN BOTANIQUE  
 BOTANICAL GARDENS / JARDIN BOTANICO**  
 11.03.01  
 UP: *parco floreale  
 serra*  
 TG: AREA VERDE URBANO

**GIARDINO PRIVATO / JARDIN PRIVE  
 PRIVATE GARDEN / JARDIN PRIVADO**  
 05.11.08  
 TG: INFRASTRUTTURA ALBERGHIERA

**GIARDINO PUBBLICO / JARDIN PUBLIC  
 PUBLIC GARDENS / JARDIN PUBLICO**  
 11.03.01  
 TG: AREA VERDE URBANO  
 TA: GARDEN TOURISM

**GIARDINO ZOOLOGICO / JARDIN ZOOLOGIQUE  
 ZOOLOGICAL GARDENS / PARQUE ZOOLOGICO**  
 05.05.06  
 NE: *Luogo di esposizione di animali in gabbie dotate di legende esplicative pedagogiche e scientifiche*  
 UP: *zoo*  
 TG: PARCO DIVERTIMENTI

**GIBILTERRA / GIBRALTAR  
 GIBRALTAR / GIBRALTAR**  
 20.04.02  
 TG: EUROPA OCCIDENTALE  
 PAESE MEDITERRANEO  
 TERRITORI NON AUTONOMI  
 TA: REGNO UNITO

**GIBUTI / DJIBOUTI  
 DJIBOUTI / DJIBOUTI**  
 20.01.04  
 TG: AFRICA DELL'EST  
 AFRICA FRANCOFONA  
 Corno D'AFRICA  
 PAESE ISLAMICO  
 STATO ARABO

**GINNASTICA / GYMNASTIQUE  
 GYMNASTICS / GIMNASIA**  
 01.02.06  
 TG: ESERCIZIO FISICO

**GIOCHI OLIMPICI / JEUX OLYMPIQUES**

**OLYMPIC GAMES / JUEGOS OLIMPICOS**  
 10.04.02  
 TG: MANIFESTAZIONE SPORTIVA

**GIOCO / JEU  
 GAMES / JUEGO**  
 09.02  
 TG: TEMPO LIBERO  
 TS: GIOCO DI CARTE  
 GIOCO DI SOCIETA  
 GIOCO PER BAMBINI  
 SCOMMESSA  
 VIDEOGIOCO  
 TA: ATTIVITA SPORTIVA

*gioco con palla*  
 US: SPORT CON PALLA

**GIOCO DI CARTE / JEU DE CARTES  
 CARD GAMES / JUEGO DE CARTAS**  
 09.02.03  
 TG: GIOCO DI SOCIETA

**GIOCO DI SOCIETA / JEU DE SOCIETE  
 BOARD GAMES / JUEGO DE SOCIEDAD**  
 09.02.03  
 TG: GIOCO  
 TS: GIOCO DI CARTE

**GIOCO PER BAMBINI / JEU D'ENFANT  
 CHILDREN'S GAMES / JUEGO DE NIÑOS**  
 09.02.01  
 TG: GIOCO

**GIOIELLERIA / BIJOUTERIE  
 JEWELLERY / JOYAS**  
 13.02.02  
 TG: COMMERCIO DI LUSO

**GIORDANIA / JORDANIE  
 JORDAN / JORDANIA**  
 20.03.06  
 TG: STATO ARABO  
 MEDIO ORIENTE  
 PAESE ISLAMICO

**GIORNATA / JOURNEE  
 DAYS / DIA**  
 06.02.01  
 TG: DURATA DEL SOGGIORNO

**GIOVANE / JEUNE  
 YOUTH / JOVEN**  
 06.10.03  
 UP: *adolescente*  
 TG: TIPOLOGIA VISITATORI  
 TA: TURISMO GIOVANILE

**GIURISDIZIONE / JURIDICION  
 JURISDICTION / JURISDICCION**  
 02.09.02  
 TG: GIUSTIZIA

**GIURISPRUDENZA / JURISPRUDENCE  
 JURISPRUDENCE / JURISPRUDENCIA**  
 02.09.03  
 TG: GIUSTIZIA

**GIUSTIZIA / JUSTICE  
 JUSTICE / JUSTICIA**  
 02.09  
 TG: DIRITTO DEL TURISMO  
 TS: CONTENZIOSO  
 GIURISDIZIONE  
 GIURISPRUDENZA  
 LITIGIO  
 RESPONSABILITA

**GLOSSARIO / GLOSSAIRE  
 GLOSSARIES / GLOSSARIO**  
 16.01.02  
 TG: DOCUMENTO DI RIFERIMENTO

**GO-KARTING / GO-KARTING  
 GO-KART RACING / KARTING**  
 01.10.02  
 TG: SPORT MECCANICO

**GOLA / GORGE  
 GORGES / GARGANTA**  
 11.05.05  
 TG: MONTAGNA

**GOLF / GOLF  
 GOLF / GOLF**  
 01.07.08  
 TG: SPORT CON PALLA

**GOLF CLUB / CLUB DE GOLF**  
**GOLF CLUBS / CLUB DE GOLF**

14.06.02

TG: CIRCOLO SPORTIVO

**GOVERNANTE / GOUVERNANTE D'HOTEL**  
**HOUSEKEEPERS / GOVERNANTA**

07.05.10

TG: PROFESSIONI SETTORE ALBERGHIERO E RISTORATIVO

**GRADIMENTO DEI CONSUMATORI / SATISFACTION DES CONSOMMATEURS**  
**CONSUMER SATISFACTION / SATISFACCION DEL CONSUMIDOR**

03.05.01

NE: Grado di soddisfazione dei visitatori (secondo un questionario)

TG: INDICATORE DI TURISMO SOSTENIBILE

TA: ASPIRAZIONE

ATTRATTIVA

MOTIVAZIONE

PREFERENZA

**GRADIMENTO DELLA POPOLAZIONE LOCALE / SATISFACTION DE LA POPULATION LOCALE**  
**LOCAL SATISFACTION / SATISFACCION DE LA POBLACION LOCAL**

03.05.01

NE: Grado di soddisfazione della popolazione locale (secondo un questionario)

TG: INDICATORE DI TURISMO SOSTENIBILE

TA: PROTEZIONE DELLE POPOLAZIONI OSPITANTI

*Gran Bretagna*

US: REGNO UNITO

**GRECIA / GRECE**

**GREECE / GRECIA**

20.04.02

TG: EUROPA OCCIDENTALE

PAESE DELLA CEE

PAESE MEMBRO DELL'OCSE

PAESE DELL'UNIONE EUROPEA

PAESE MEDITERRANEO

**GRENADA / GRENAD**

**GRENADA / GRANADA**

20.02.05

TG: CARAIBI

PICCOLO STATO

**GROENLANDIA / GROENLAND**

**GREENLAND / GROENLANDIA**

20.04.02

TG: EUROPA SETTENTRIONALE

TA: DANIMARCA

*grotta*

US: CAVERNA

**GRUPPO ALBERGHIERO / GROUPEMENT HOTELIER**

**HOTEL GROUPS / AGRUPACION HOTELERA**

14.09.01

TG: ALBERGATORE

TA: CATENA ALBERGHIERA

**GRUPPO DI PRESSIONE / GROUPE D'INFLUENCE**

**PRESSURE GROUPS / GRUPO DE INFLUENCIA**

14.08

UP: lobby

TG: PROFESSIONISTA DEL TURISMO

**GUADALUPA / GUADELOUPE**

**GUADELOUPE / GUADALUPE**

20.02.05

TG: CARAIBI

TA: FRANCIA

**GUAM / GUAM**

**GUAM / GUAM**

20.03.07

TG: OCEANIA

TERRITORI NON AUTONOMI

TA: STATI UNITI

**GUATEMALA / GUATEMALA**

**GUATEMALA / GUATEMALA**

20.02.01

TG: AMERICA CENTRALE

AMERICA LATINA

**GUERRA / GUERRE**

**WARS / GUERRA**

04.05.02

UP: conflitto armato

TG: CONGIUNTURA POLITICA

TS: TERRORISMO

**GUIDA ACCOMPAGNATRICE / GUIDE ACCOMPAGNATEUR**

**TOUR CONDUCTORS / GUIA ACOMPAÑANTE**

07.04.08

TG: GUIDA TURISTICA

**GUIDA ALPINA / GUIDE DE MONTAGNE**  
**MOUNTAIN GUIDES / GUIA DE MONTAÑA**

07.04.07

TG: PROFESSIONI DEL TURISMO

*guida automobilistica*

US: SPORT AUTOMOBILISTICO

**GUIDA DI TURISMO / GUIDE TOURISTIQUE**  
**GUIDEBOOKS / GUIA TURISTICA**

16.01.03

UP: guida di viaggio

TG: DOCUMENTAZIONE DI VIAGGIO

*guida di viaggio*

US: GUIDA DI TURISMO

**GUIDA INTERPRETE / GUIDE INTERPRETE**  
**GUIDE INTERPRETERS / GUIA INTERPRETE**

07.04.08

TG: GUIDA TURISTICA

**GUIDA TURISTICA / GUIDE DE TOURISME**

**TOURIST GUIDES / GUIA DE TURISMO**

07.04.08

TG: PROFESSIONI DEL TURISMO

TS: GUIDA ACCOMPAGNATRICE

GUIDA INTERPRETE

*guignol*

US: MARIONETTE

**GUINEA / GUINEE**

**GUINEA / GUINEA**

20.01.05

TG: AFRICA OCCIDENTALE

AFRICA FRANCOFONA

PAESE ISLAMICO

**GUINEA BISSAU / GUINEE-BISSAU**

**GUINEA-BISSAU / GUINEA BISSAU**

20.01.05

TG: AFRICA OCCIDENTALE

AFRICA LUSOFONA

PAESE ISLAMICO

**GUINEA EQUATORIALE / GUINEE EQUATORIALE**

**EQUATORIAL GUINEA / GUINEA ECUATORIAL**

20.01.03

TG: AFRICA CENTRALE

PAESE FRANCOFONO

**GUYANA / GUYANA**

**GUYANA / GUYANA**

20.02.03

TG: AMAZZONIA

AMERICA DEL SUD

**GUYANA FRANCESE / GUYANE FRANÇAISE**

**FRENCH GUIANA / GUAYANA FRANCESA**

20.02.03

TG: AMERICA DEL SUD

TA: FRANCIA

**HABITAT RURALE / HABITAT RURAL**

**RURAL HOUSING / VIVIENDA RURAL**

11.03.02

TG: VILLAGGIO

**HAITI / HAITI**

**HAITI / HAITI**

20.02.05

TG: CARAIBI

PAESE FRANCOFONO

**HALFCOURT / HALFCOURT**

**HALFCOURT / PADEL**

01.07.13

NE: Gioco simile al tennis praticato su di un campo ridotto con materiale adeguato

TG: TENNIS

**HAWAII / HAWAII**

**HAWAII / HAWAII**

20.03.07

TG: STATI UNITI

OCEANIA

*hobby*

US: TEMPO DISPONIBILE

**HOCKEY SU GHIACCIO / HOCKEY SUR GLACE**

**ICE HOCKEY / HOCKEY SOBRE HIELO**

01.09.05

TG: SPORT SU GHIACCIO

**HOCKEY SU PRATO / HOCKEY SUR GAZON**

**HOCKEY / HOCKEY SOBRE HIERBA**

01.07.10

TG: SPORT CON PALLA

**HONDURAS / HONDURAS**  
**HONDURAS / HONDURAS**  
 20.02.01  
 TG: AMERICA CENTRALE  
 AMERICA LATINA

**HONG KONG / HONG KONG**  
**HONG KONG / HONG KONG**  
 20.03.05  
 NE: *Utilizzare Hong Kong per gli avvenimenti anteriori 1° luglo 1997; diversamente Hong Kong, Cina*  
 TG: ASIA ORIENTALE  
 NUOVO PAESE INDUSTRIALIZZATO

**HONG KONG, CINA / HONG KONG, CHINE**  
**HONG KONG, CHINA / HONG KONG, CHINA**  
 20.03.05  
 NE: *Utilizzare Hong Kong, Cina per gli avvenimenti anteriori 1° luglo 1997; diversamente Hong Kong*  
 TG: ASIA ORIENTALE  
 NUOVO PAESE INDUSTRIALIZZATO  
 TA: TAIWAN, CINA

**HOSTESS / HOTESSE DE TOURISME**  
**HOSTESSES / AZAFATA DE TURISMO**  
 07.04.09  
 TG: PROFESSIONI DEL TURISMO

**HOTEL / HOTEL**  
**HOTELS / HOTEL**  
 08.05.03  
 TG: HOTELLERIE  
*hôtel acceptante cani*  
 US: ANIMALI AMMESSI

**HOTEL DI TURISMO / HOTEL DE TOURISME**  
**STAR-RATED HOTELS / HOTEL CLASIFICADO**  
 08.05.04  
 TG: HOTELLERIE  
 TA: CLASSIFICAZIONE

**HOTELLERIE / HOTELLERIE**  
**HOTEL TRADE / HOTELERIA**  
 08.05  
 UP: *industria alberghiera*  
 TG: RICETTIVITA  
 TS: CATENA ALBERGHIERA  
 ALBERGO CASTELLO  
 HOTEL  
 HOTEL DI TURISMO  
 HOTELLERIE DI LUSSO  
 HOTELLERIE ECONOMICA  
 HOTELLERIE INDIPENDENTE  
 HOTELLERIE STAGIONALE  
 MOTEL  
 TA: COMPLESSO ALBERGHIERO  
 INFRASTRUTTURA ALBERGHIERA  
 PROFESSIONI SETTORE ALBERGHIERO E RISTORATIVO  
 PRESTAZIONE ALBERGHIERA

**HOTELLERIE DI LUSSO / HOTELLERIE DE LUXE**  
**LUXURY HOTELS / HOTELERIA DE LUJO**  
 08.05.05  
 NE: *Raggruppa gli hôtels quattro e cinque stelle*  
 TG: HOTELLERIE  
 TA: TURISMO DI LUSSO

**HOTELLERIE ECONOMICA / HOTELLERIE ECONOMIQUE**  
**ECONOMY HOTELS / HOTELERIA ECONOMICA**  
 08.05.06  
 TG: HOTELLERIE  
 TA: PENSIONE RURALE  
 PENSIONE FAMILJARE

**HOTELLERIE INDIPENDENTE / HOTELLERIE INDEPENDANTE**  
**INDEPENDENT HOTELS / HOTELERIA INDEPENDIENTE**  
 08.05.07  
 UP: *piccola hôtellerie familiare*  
*piccola hôtellerie rurale*  
 TG: HOTELLERIE  
*hôtellerie rurale*  
 US: RICETTIVITA RURALE

**HOTELLERIE STAGIONALE / HOTELLERIE SAISONNIERE**  
**SEASONAL HOTELS / HOTELERIA ESTACIONAL**  
 08.05.08  
 TG: HOTELLERIE

**HOUSE BOAT / HOUSE BOAT**  
**HOUSE BOATS / CASA FLOTANTE**  
 05.12.02  
 TG: IMBARCAZIONE

**IDROPLANO / HYDROGLISSEUR**  
**HYDROFOILS / HIDROPLANO**

19.05.06  
 TG: IMBARCAZIONE PASSEGGERI

**IDROTERAPIA / HYDROTHERAPIE**  
**HEALTH HYDRO / HIDROTHERAPIA**  
 18.13.02  
 TG: TURISMO PER SALUTE

**IDROVOLANTE / HYDROPTERE**  
**JET FOILS / HIDROALA**  
 19.05.06  
 TG: IMBARCAZIONE PASSEGGERI  
*igiene pubblica*  
 US: SALUBRITA  
*illuminazione*  
 US: SUONO E LUCE

**ILLUSTRAZIONE / ILLUSTRATION**  
**ILLUSTRATIONS / ILUSTRACION**  
 16.01.01  
 TG: IMMAGINE FISSA

**IMBARCAZIONE / BATEAU**  
**BOATS / BARCO**  
 05.12.02  
 TG: ATTREZZATURA NAUTICA  
 TS: HOUSE BOAT  
 IMBARCAZIONE A MOTORE  
 IMBARCAZIONE A REMI  
 IMBARCAZIONE DA DIPORTO  
 IMBARCAZIONE DA ESCURSIONE  
 NAVE CROCIERA  
 VELIERO  
 VELIERO D'EPOCA  
 TA: IMBARCAZIONE PASSEGGERI

**IMBARCAZIONE A MOTORE / BATEAU A MOTEUR**  
**MOTOR BOATS / BARCO DE MOTOR**  
 05.12.02  
 TG: IMBARCAZIONE

**IMBARCAZIONE A REMI / BATEAU A RAMES**  
**ROWING BOATS / BARCO A REMOS**  
 05.12.02  
 TG: IMBARCAZIONE  
*imbarcazione a vela*  
 US: VELIERO

**IMBARCAZIONE DA DIPORTO / BATEAU DE PLAISANCE**  
**YACHTS / BARCO DE RECREO**  
 05.12.02  
 UP: *yacht*  
 TG: IMBARCAZIONE

**IMBARCAZIONE DA ESCURSIONE / BATEAU D'EXCURSION**  
**EXCURSION BOATS / BARCO DE EXCURSION**  
 05.12.02  
 UP: *bateau-mouche*  
 TG: IMBARCAZIONE

**IMBARCAZIONE PASSEGGERI / BATEAU DE PASSAGERS**  
**PASSENGER SHIPS / BARCO DE PASAJEROS**  
 19.05.06  
 TG: MEZZO DI TRASPORTO  
 TS: ALISCAFO  
 IDROPLANO  
 IDROVOLANTE  
 NAVE-TRAGHETTO  
 TA: IMBARCAZIONE  
 TURISMO MARITTIMO

**IMMAGINARIO / IMAGINAIRE**  
**FANTASY / IMAGINACION**  
 17.03.05  
 TG: MOTIVAZIONE

**IMMAGINE / IMAGE**  
**IMAGE / IMAGEN**  
 15.01.01  
 NE: *Rappresentazione mentale o insieme di aspettative di un paese, una persona, un sito o un'attività*  
 TG: COMUNICAZIONE TURISTICA  
 TS: IMMAGINE TURISTICA  
 TA: POLITICA DI PROMOZIONE TURISTICA

**IMMAGINE DI MARCA / IMAGE DE MARQUE**  
**BRAND IMAGE / IMAGEN DE MARCA**  
 15.02.04  
 TG: MARKETING TURISTICO  
 TS: LABEL  
 MARCHIO DI FABBRICA

**IMMAGINE FISSA / IMAGE FIXE**  
**STILL IMAGES / IMAGEN FIJA**  
 16.01.01

TG: DOCUMENTO AUDIOVISIVO  
 TS: ALBUM  
 CARTA GEOGRAFICA  
 CARTOLINA POSTALE  
 CARTA TURISTICA  
 DIAPOSITIVA  
 ILLUSTRAZIONE  
 LUCIDO  
 MANIFESTO TURISTICO  
 MICROFICHE  
 MICROFILM  
 ORGANIGRAMMA  
 PITTOGRAMMA

**IMMAGINE TURISTICA / IMAGE TOURISTIQUE  
 TOURISM IMAGE / IMAGEN TURISTICA**  
 15.01.01  
 TG: IMMAGINE

*immagine virtuale*  
 US: REALTA VIRTUALE

**IMMERSIONE SUBACQUEA / PLONGEE SOUS-MARINE  
 SCUBA DIVING / SUBMARINISMO**  
 01.11.10  
 TG: SPORT D'ACQUA

*immigrazione*  
 US: MIGRAZIONE

*impatto culturale*  
 US: IMPATTO DEL TURISMO

**IMPATTO DEL TURISMO / INCIDENCE DU TOURISME  
 IMPACT OF TOURISM / INCIDENCIA DEL TURISMO**  
 04.04  
 NE: *Utilizzare questo termine in associazione con altri, es.: impatto del turismo + lavoro, impatto del turismo + paese in via di sviluppo*  
 UP: *apporto economico*  
*impatto culturale*  
*impatto economico*  
*impatto sociologico*  
*impatto turistico*  
*ricaduta economica del turismo*  
 TG: ECONOMIA DEL TURISMO  
 TS: MOLTIPLICATORE DEL TURISMO  
 TURISMO NELL'ECONOMIA LOCALE  
 TURISMO NELL'ECONOMIA MONDIALE  
 TURISMO NELL'ECONOMIA NAZIONALE  
 TURISMO NELL'ECONOMIA REGIONALE  
 TA: ECOLOGIA DEL TURISMO  
 SOCIOLOGIA DEL TURISMO

*impatto economico*  
 US: IMPATTO DEL TURISMO

**IMPATTO SOCIALE / IMPACT SOCIAL  
 SOCIAL IMPACT / IMPACTO SOCIAL**  
 03.05.01  
 NE: *Ratio turisti/residenti (in alta stagione e durante il periodo)*  
 TG: INDICATORE DI TURISMO SOSTENIBILE  
 TA: POPOLAZIONE STAGIONALE

*impatto sociologico*  
 US: IMPATTO DEL TURISMO

**IMPATTO SUL TURISMO / INCIDENCE SUR LE TOURISME  
 IMPACT ON TOURISM / INCIDENCIA EN EL TURISMO**  
 04.05  
 NE: *Utilizzare questo termine in associazione con altri descrittori, es: impatto sul turismo + terrorismo*  
 TG: ECONOMIA DEL TURISMO  
 TS: CONGIUNTURA ECONOMICA  
 CONGIUNTURA POLITICA  
 SITUAZIONE SOCIALE  
 TA: COMPORTAMENTO  
 TRASFORMAZIONE SOCIALE

*impatto turistico*  
 US: IMPATTO DEL TURISMO

**IMPIANTO DI RISALITA / REMONTEE MECANIQUE  
 SKI LIFTS / REMONTE MECANICO**  
 05.08.07  
 UP: *seggiovia*  
*telecabina*  
*teleferica*  
 TG: INFRASTRUTTURA SPORTIVA  
 TA: MEZZO DI TRASPORTO

**IMPIANTO HIFI / CHAINE HIFI  
 HIFI SYSTEM / CADENA HIFI**  
 09.04.03  
 TG: ASCOLTO DI MUSICA

**IMPIEGATO / EMPLOYE**

**EMPLOYEES / EMPLEADO**  
 07.01.01  
 UP: *personale di servizio*  
*salariato*  
 TG: CATEGORIA SOCIOPROFESSIONALE

**IMPOSTA DIRETTA / IMPOT DIRECT  
 DIRECT TAXES / IMPUESTO DIRECTO**  
 02.07.06  
 TG: FISCALITA

**IMPOSTA INDIRETTA / IMPOT INDIRECT  
 INDIRECT TAXES / IMPUESTO INDIRECTO**  
 02.07.06  
 UP: *tassa professionale*  
 TG: FISCALITA  
 TS: IVA  
 TASSA AEROPORTUALE  
 TASSA DI SOGGIORNO

*imposta sul valore aggiunto*  
 US: IVA

**IMPRESA ESTERA / ENTREPRISE ETRANGERE  
 FOREIGN FIRMS / EMPRESA EXTRANJERA**  
 04.08.04  
 TG: IMPRESA TURISTICA

**IMPRESA PRIVATA / ENTREPRISE PRIVEE  
 PRIVATE FIRMS / EMPRESA PRIVADA**  
 04.08.04  
 TG: IMPRESA TURISTICA

**IMPRESA PUBBLICA / ENTREPRISE PUBLIQUE  
 STATE ENTERPRISES / EMPRESA PUBLICA**  
 04.08.04  
 TG: IMPRESA TURISTICA

**IMPRESA TURISTICA / ENTREPRISE TOURISTIQUE  
 TOURISM FIRMS / EMPRESA TURISTICA**  
 04.08.04  
 TG: PRODUZIONE TURISTICA  
 TS: COMPETITIVITA  
 CREAZIONE D'IMPRESA  
 CRISI D'IMPRESA  
 IMPRESA ESTERA  
 IMPRESA PRIVATA  
 IMPRESA PUBBLICA  
 JOINT-VENTURE  
 MULTINAZIONALE  
 PICCOLE E MEDIE IMPRESE

**INCENDIO / FEU  
 FIRE / FUEGO**  
 03.02.05  
 TG: CATASTROFE NATURALE

**INDAGINE / ENQUETE  
 SURVEYS / ENCUESTA**  
 16.03.06  
 TG: METODOLOGIA

**INDENNIZZO / INDEMNISATION  
 COMPENSATION / INDEMNIZACION**  
 02.11.07  
 UP: *rimborso*  
*risarcimento*  
 TG: SICUREZZA

**INDIA / INDE  
 INDIA / INDIA**  
 20.03.03  
 TG: ASIA MERIDIONALE

**INDICATORE DI TURISMO SOSTENIBILE / INDICATEUR DE DURABILITE EN TOURISME  
 INDICATORS OF SUSTAINILITY IN TOURISM / INDICADOR DE SOSTENIBILIDAD EN TURISMO**  
 03.05.01  
 NE: *Insieme di indicatori di sostenibilità sviluppati dall'OMT, accettati internazionalmente e applicabili all'industria turistica*  
 TG: TURISMO SOSTENIBILE  
 TS: CAPACITA DI CARICO  
 ECOSISTEMA FRAGILE  
 GESTIONE DEI RIFIUTI  
 GESTIONE DELLO SVILUPPO  
 GRADIMENTO DEI CONSUMATORI  
 GRADIMENTO DELLA POPOLAZIONE LOCALE  
 IMPATTO SOCIALE  
 INTENSITA DI UTILIZZO  
 PRESSIONE  
 PROCESSO DI PIANIFICAZIONE  
 PROTEZIONE DEL SITO  
 SITE STRESS  
 SITO DI INTERESSE

TA: METODOLOGIA  
TURISMO NELL'ECONOMIA LOCALE

**INDICE / INDEX  
INDEXES / INDICE**

16.01.04

TG: DOCUMENTO SECONDARIO  
**INDICE DEI PREZZI / INDICE DES PRIX  
PRICE INDICES / INDICE DE PRECIOS**

04.05.01

TG: CONGIUNTURA ECONOMICA  
TS: COSTO DELLA VITA  
INFLAZIONE  
PREZZO DEL CARBURANTE

**INDOCINA / INDOCHINE  
INDOCHINA / INDOCHINA**

20.07.05

TG: RAGGRUPPAMENTO GEOGRAFICO  
TS: CAMBOGIA  
LAOS  
VIET NAM

TA: ASIA DEL SUD-EST

**INDONESIA / INDONESIE  
INDONESIA / INDONESIA**

20.03.04

TG: ASIA DEL SUD-EST  
PAESE DELL'ASEAN  
PAESE ISLAMICO

*industria alberghiera*

US: HOTELLERIE

*industria della ristorazione*

US: RISTORAZIONE

*industria dello sport*

US: ARTICOLO DI SPORT

*industria nautica*

US: ATTREZZATURA NAUTICA

*industria turistica*

US: PRODUZIONE TURISTICA

**INFLAZIONE / INFLATION  
INFLATION / INFLACION**

04.05.01

TG: INDICE DEI PREZZI

**INFORMATICA / INFORMATIQUE  
COMPUTER SCIENCE / INFORMATICA**

16.05.05

TG: TECNOLOGIA DELL'INFORMAZIONE

TA: COMPUTER

**INFORMAZIONE TURISTICA / INFORMATION TOURISTIQUE  
TOURISM INFORMATION / INFORMACION TURISTICA**

16.02

TG: SCIENZA E INFORMAZIONE  
TS: SCAMBIO DI INFORMAZIONI  
POLITICA DI INFORMAZIONE  
RETE DI INFORMAZIONI  
SERVIZIO INFORMAZIONI  
TA: CENTRO DI DOCUMENTAZIONE  
COMUNICAZIONE TURISTICA  
SERVIZIO DI INFORMAZIONE AL TURISTA  
TECNOLOGIA DELL'INFORMAZIONE

**INFRASTRUTTURA ALBERGHIERA / EQUIPEMENT HOTELIER  
HOTEL FACILITIES / INSTALACION HOTELERA**

05.11

TG: INFRASTRUTTURA TURISTICA  
TS: ASCENSORE  
ATTREZZATURA SANITARIA  
CAMERA DOPPIA  
CAMERA SINGOLA  
CAMERA TRIPLA  
CLIMATIZZAZIONE  
CUCINA  
GIARDINO PRIVATO  
LETTO PER BAMBINI  
PARCHEGGIO  
PISCINA PRIVATA  
PISTA DI DANZA  
SALA ANIMAZIONE  
SALA GIOCHI  
SALA PRANZO  
SALONE  
SPIAGGIA PRIVATA  
TERRAZZA

TA: COMPLESSO ALBERGHIERO

HOTELLERIE

PRESTAZIONE ALBERGHIERA

**INFRASTRUTTURA CONGRESSUALE / EQUIPEMENT DE CONGRES  
CONFERENCE FACILITIES / INSTALACIONES DE CONGRESOS**

05.04

TG: INFRASTRUTTURA TURISTICA  
TS: CENTRO CONFERENZE  
CENTRO CONGRESSI

SALA CONGRESSUALE  
SALA RIUNIONI

TA: CONGRESSO  
TURISMO D'AFFARI  
CITTA CONGRESSUALE

**INFRASTRUTTURA COSTIERA / EQUIPEMENT DU LITTORAL  
COASTAL FACILITIES / INSTALACION LITORAL**

05.09

TG: INFRASTRUTTURA TURISTICA  
TS: ITINERARIO COSTIERO

SPIAGGIA ARTIFICIALE  
SPIAGGIA ATTREZZATA

TA: ATTREZZATURA NAUTICA

LITORALE

PIANIFICAZIONE TURISTICA DEL LITORALE

TURISMO COSTIERO

**INFRASTRUTTURA CULTURALE / EQUIPEMENT CULTUREL  
CULTURAL FACILITIES / INSTALACION CULTURAL**

05.02

TG: INFRASTRUTTURA TURISTICA

TS: BIBLIOTECA

ACQUARIO  
CENTRO CULTURALE  
CINETECA

DISCOTECA

FOTOTECA

LUDOTECA

MEDIATECA

PLANETARIO

SALA SPETTACOLO

VIDEOTECA

TA: SVAGHI CULTURALI

PATRIMONIO CULTURALE

TURISMO CULTURALE

**INFRASTRUTTURA DEL TEMPO LIBERO / EQUIPEMENT DE LOISIRS  
LEISURE FACILITIES / INSTALACIONES DE OCIO**

05.05

TG: INFRASTRUTTURA TURISTICA

TS: AREA LOISIRS

CASINO

CENTRO DIVERTIMENTI

CENTRO IDRORIABILITANTE

COMPLESSO MULTISVAGO

PARCO DIVERTIMENTI

VILLAGGIO RESIDENZIALE DIVERTIMENTI

TA: AREA VERDE URBANO

TEMPO LIBERO

**INFRASTRUTTURA DI MONTAGNA / EQUIPEMENT DE MONTAGNE  
MOUNTAIN FACILITIES / INSTALACIONES DE MONTAÑA**

05.06

TG: INFRASTRUTTURA TURISTICA

TS: STAZIONE DI MONTAGNA

TA: PIANIFICAZIONE TURISTICA DI MONTAGNA

MONTAGNA

RIFUGIO DI MONTAGNA

TURISMO IN MONTAGNA

**INFRASTRUTTURA DI TRASPORTO / INFRASTRUCTURE DE TRANSPORT  
TRANSPORT INFRASTRUCTURE / INFRAESTRUCTURA DE TRANSPORTE**

19.03

TG: TRASPORTO

TS: AEROPORTO

AUTOSTAZIONE

AUTOSTRADA

ELIPORTO

PONTE

PORTO

STAZIONE

STAZIONE MARITTIMA

STRADA

TUNNEL

**INFRASTRUTTURA ENERGETICA / EQUIPEMENT ENERGETIQUE  
POWER PLANTS / INSTALACIONES ENERGETICAS**

05.10  
*UP: energia*  
*patrimonio energetico*  
 TG: INFRASTRUTTURA TURISTICA  
 TS: CENTRALE ELETTRICA  
 CENTRALE NUCLEARE  
 DIGA  
 TA: TURISMO INDUSTRIALE  
**INFRASTRUTTURA PER LA SALUTE / EQUIPEMENT DE SANTE**  
**HEALTH FACILITIES / INSTALACIONES DE SALUD**  
 05.07  
 TG: INFRASTRUTTURA TURISTICA  
 TS: CENTRO DI TALASSOTERAPIA  
 CENTRO IDROTERAPICO  
 FITNESS CLUB  
 SANATORIO  
 STAZIONE CLIMATICA  
 STAZIONE IDROMINERALE  
 STAZIONE TERMALE  
 TA: ACQUA TERMALE  
 TURISMO PER SALUTE  
**INFRASTRUTTURA RURALE / EQUIPEMENT RURAL**  
**RURAL FACILITIES / INSTALACION RURAL**  
 05.13  
 TG: INFRASTRUTTURA TURISTICA  
 TS: STAZIONE RURALE  
 TA: PIANIFICAZIONE TURISTICA RURALE  
 RICETTIVITA RURALE  
 TURISMO RURALE  
**INFRASTRUTTURA SPORTIVA / EQUIPEMENT DE SPORT**  
**SPORTS FACILITIES / INSTALACIONES DEPORTIVAS**  
 05.08  
 TG: INFRASTRUTTURA TURISTICA  
 TS: CAMPO D'AVIAZIONE  
 CAMPO DA GOLF  
 CAMPO DA TENNIS  
 CAMPO SPORTIVO  
 CENTRO EQUESTRE  
 IMPIANTO DI RISALITA  
 IPODROMO  
 PALESTRA  
 PEDANA DI TIRO  
 PISCINA  
 PISTA CICLABILE  
 PISTA DI PATTINAGGIO  
 PISTA DI SCI  
 SALA BOWLING  
 SALA DI GINNASTICA  
 SALA SQUASH  
 SENTIERO  
 STADIO  
 VELODROMO  
 TA: ATTIVITA SPORTIVA  
 TURISMO SPORTIVO  
**INFRASTRUTTURA TURISTICA / EQUIPEMENT TOURISTIQUE**  
**TOURISM FACILITIES / INSTALACIONES TURISTICAS**  
 05  
 TS: ATTREZZATURA DA CAMPEGGIO  
 ATTREZZATURA NAUTICA  
 COMPLESSO TURISTICO  
 INFRASTRUTTURA ENERGETICA  
 INFRASTRUTTURA ALBERGHIERA  
 INFRASTRUTTURA CONGRESSUALE  
 INFRASTRUTTURA COSTIERA  
 INFRASTRUTTURA CULTURALE  
 INFRASTRUTTURA DEL TEMPO LIBERO  
 INFRASTRUTTURA DI MONTAGNA  
 INFRASTRUTTURA PER LA SALUTE  
 INFRASTRUTTURA RURALE  
 INFRASTRUTTURA SPORTIVA  
 INFRASTRUTTURA TURISTICA PLURIFUNZIONALE  
 STAZIONE CLASSIFICATA  
 TA: RICETTIVITA  
 PATRIMONIO TURISTICO  
 TRASPORTO  
**INFRASTRUTTURA TURISTICA PLURIFUNZIONALE / EQUIPEMENT TOURISTIQUE MULTIFONCTION**  
**MULTIPURPOSE TOURISM FACILITIES / INSTALACION TURISTICA MULTIFUNCION**  
 05.14  
 TG: INFRASTRUTTURA TURISTICA  
**INGEGNERIA TURISTICA / INGENIERIE TOURISTIQUE**  
**TOURISM ENGINEERING / INGENIERIA TURISTICA**

16.05.03  
*NE: Studio di progetti turistici e dei loro aspetti (tecniche finanziarie, gestione), che si tratti della costruzione di infrastrutture o dell'organizzazione di eventi*  
 TG: KNOW-HOW  
 Inghilterra  
*US: REGNO-UNITO*  
 ingorgo  
*US: INTASAMENTO*  
 innevamento  
*US: NEVE*  
**INNOVAZIONE / INNOVATION**  
**INNOVATION / NOVEDAD**  
 15.04.01  
*UP: creazione di prodotto turistico*  
*innovazione turistica*  
 TG: PRODOTTO TURISTICO  
**INNOVAZIONE TECNOLOGICA / INNOVATION TECHNOLOGIQUE**  
**TECHNOLOGICAL INNOVATIONS / INNOVACION TECNOLOGICA**  
 16.05.01  
*NE: Utilizzare questo termine in associazione con altri descrittori*  
 TG: TECNOLOGIA DEL TURISMO  
 TS: MONETICA  
 REALTA VIRTUALE  
 TELECONFERENZA  
 TELEVISIONE AD ALTA DEFINIZIONE  
 VIDEO TERMINALE INTERATTIVO  
*innovazione turistica*  
*US: INNOVAZIONE*  
**INONDAZIONE / INONDATION**  
**FLOODS / INUNDACION**  
 03.02.06  
 TG: CATASTROFE NATURALE  
**INQUINAMENTO / POLLUTION**  
**POLLUTION / CONTAMINACION**  
 03.04.03  
 TG: NOCIVITA  
 TS: INQUINAMENTO ATMOSFERICO  
 INQUINAMENTO CHIMICO  
 INQUINAMENTO DELL'ACQUA  
 PIOGGIA ACIDA  
 RADIOATTIVITA  
 RIFIUTI  
 RUMORE  
 TA: GESTIONE DEI RIFIUTI  
**INQUINAMENTO ATMOSFERICO / POLLUTION ATMOSPHERIQUE**  
**AIR POLLUTION / CONTAMINACION ATMOSFERICA**  
 03.04.03  
 TG: INQUINAMENTO  
**INQUINAMENTO CHIMICO / POLLUTION CHIMIQUE**  
**CHEMICAL POLLUTION / CONTAMINACION QUIMICA**  
 03.04.03  
*UP: inquinamento industriale*  
 TG: INQUINAMENTO  
**INQUINAMENTO DELL'ACQUA / POLLUTION DE L'EAU**  
**WATER POLLUTION / CONTAMINACION DEL AGUA**  
 03.04.03  
 TG: INQUINAMENTO  
 TS: ALGA VERDE  
 MAREA NERA  
 TA: GESTIONE DEI RIFIUTI  
*inquinamento industriale*  
*US: INQUINAMENTO CHIMICO*  
**INSEGNAMENTO DEL TURISMO / ENSEIGNEMENT DU TOURISME**  
**TOURISM EDUCATION / ENSEÑANZA TURISTICA**  
 07.02  
*UP: insegnamento turistico*  
 TG: FORMAZIONE E LAVORO  
 TS: DIPLOMA  
 INSEGNAMENTO SECONDARIO  
 INSEGNAMENTO SUPERIORE  
 ISTITUTO D'ISTRUZIONE  
 TA: ORGANISMO DI RICERCA  
**INSEGNAMENTO SECONDARIO / ENSEIGNEMENT SECONDAIRE**  
**SECONDARY EDUCATION / ENSEÑANZA SECUNDARIA**  
 07.02.02  
*UP: studi secondari*  
 TG: INSEGNAMENTO DEL TURISMO  
**INSEGNAMENTO SUPERIORE / ENSEIGNEMENT SUPERIEUR**  
**HIGHER EDUCATION / ENSEÑANZA SUPERIOR**  
 07.02.03  
*UP: formazione superiore*



formazione universitaria  
studi superiori  
studi universitari  
TG: INSEGNAMENTO DEL TURISMO  
insegnamento turistico  
US: INSEGNAMENTO DEL TURISMO  
INSERIMENTO PROFESSIONALE / INSERTION PROFESSIONNELLE  
ENTRY INTO WORKING LIFE / INSERCIÓN PROFESIONAL  
07.01.03  
TG: LAVORO  
INTASAMENTO / ENCOMBREMEN  
TRAFFIC CONGESTION / CONGESTION DEL TRAFICO  
19.06.01  
UP: ingorgo  
TG: TRAFFICO  
INTENSITA DI UTILIZZO / INTENSITE D'UTILISATION  
USE INTENSITY / INTENSIDAD DE USO  
03.05.01  
NE: Intensità di utilizzo in periodo di punta (persona/ettaro).  
TG: INDICATORE DI TURISMO SOSTENIBILE  
TA: CAPACITA DI CARICO  
FOYER TURISTICO  
INTERNET / INTERNET  
INTERNET / INTERNET  
16.02.03  
TG: RETE DI INFORMAZIONI  
INTERPRETAZIONE / INTERPRETATION  
INTERPRETATION / INTERPRETACION  
15.02.05  
NE: Valorizzazione del patrimonio culturale o industriale tramite lettura del sito con traduzione a beneficio del visitatore comprendente l'itinerario della visita con l'aggiunta di decori, commenti ed effetti speciali  
TG: MARKETING TURISTICO  
interruzione volontaria della gravidanza  
US: IVG  
INTERVISTA / ENTRETIEN  
INTERVIEWS / ENTREVISTAS  
16.01.03  
TG: DOCUMENTO PRIMARIO  
INTRANET / INTRANET  
INTRANET / INTRANET  
16.02.03  
TG: RETE DI INFORMAZIONI  
invecchiamento  
US: SPERANZA DI VITA  
INVENTARIO / INVENTAIRE  
INVENTORIES / INVENTARIO  
16.01.02  
TG: DOCUMENTO DI RIFERIMENTO  
INVERNO / HIVER  
WINTER / INVIERNO  
11.05.01  
TG: STAGIONE  
investimento dei residenti nel loro paese  
US: INVESTIMENTO TURISTICO  
INVESTIMENTO DIRETTO ALL'ESTERO / INVESTISSEMENT DIRECT A L'ETRANGER  
FOREIGN DIRECT INVESTMENT / INVERSION DIRECTA EN EL EXTRANJERO  
04.06.01  
TG: INVESTIMENTO TURISTICO  
INVESTIMENTO DIRETTO ESTERO / INVESTISSEMENT DIRECT DE L'ETRANGER  
INWARD DIRECT INVESTMENT / INVERSION DIRECTA DEL EXTRANJERO  
04.06.02  
TG: INVESTIMENTO TURISTICO  
INVESTIMENTO TURISTICO / INVESTISSEMENT TOURISTIQUE  
TOURISM INVESTMENTS / INVERSION TURISTICA  
04.06  
UP: ammortamento dell'investimento  
investimento dei residenti nel loro paese  
TG: ECONOMIA DEL TURISMO  
TS: INVESTIMENTO DIRETTO ALL'ESTERO  
INVESTIMENTO DIRETTO ESTERO  
REDDITIVITA  
ippica  
US: EQUITAZIONE  
IPPODROMO / HIPPODROME  
HIPPODROMES / HIPODROMO  
05.08.02  
TG: INFRASTRUTTURA SPORTIVA  
IRAN, REPUBBLICA ISLAMICA / IRAN, REPUBLIQUE ISLAMIQUE  
IRAN, ISLAMIC REPUBLIC / IRAN, REPUBLICA ISLAMICA  
20.03.06  
TG: MEDIO ORIENTE

PAESE ISLAMICO  
IRAQ / IRAQ  
IRAQ / IRAQ  
20.03.06  
TG: MEDIO ORIENTE  
PAESE ISLAMICO  
STATO ARABO  
IRLANDA / IRLANDE  
IRELAND / IRLANDA  
20.04.02  
TG: EUROPA OCCIDENTALE  
PAESE MEMBRO DELL'OCSE  
PAESE DELL'UNIONE EUROPEA  
PAESE DELLA CEE  
Irlanda del Nord  
US: REGNO UNITO  
ISLANDA / ISLANDE  
ICELAND / ISLANDIA  
20.04.02  
TG: EUROPA SETTENTRIONALE  
PAESE MEMBRO DELL'OCSE  
ISOLA / ILE  
ISLANDS / ISLA  
11.05.04  
TG: LITORALE  
TS: PENISOLA  
ISOLE CAYMAN / ILES CAYMAN  
CAYMAN ISLANDS / ISLAS CAIMAN  
20.02.05  
TG: CARAIBI  
PICCOLO STATO  
TERRITORI NON AUTONOMI  
ISOLE COOK / ILES COOK  
COOK ISLANDS / ISLAS COOK  
20.03.07  
TG: OCEANIA  
PICCOLO STATO  
Isole Figi  
US: FIGI  
ISOLE MALDIVE (Falkland) / ILES MALOUINES (Falkland)  
FALKLAND ISLANDS / ISLAS MALVINAS (Falkland)  
20.02.03  
TG: AMERICA DEL SUD  
TERRITORI NON AUTONOMI  
TA: REGNO-UNITO  
Isole Maurizio  
US: MAURIZIO  
ISOLE SALOMONE / ILES SALOMON  
SOLOMON ISLANDS / ISLAS SALOMON  
20.03.07  
TG: OCEANIA  
PICCOLO STATO  
Isole Samoa Occidentale  
US: SAMOA  
Isole Tonga  
US: TONGA  
ISOLE TURKS E CAICOS / ILES TURQUES ET CAIQUES  
TURKS AND CAICOS ISLANDS / ISLAS TURKAS Y CAICOS  
20.02.05  
TG: CARAIBI  
PICCOLO STATO  
TERRITORI NON AUTONOMI  
TA: REGNO-UNITO  
Isole Tuvalu  
US: TUVALU  
Isole Vanuatu  
US: VANUATU  
ISOLE VERGINI AMERICANE / ILES VIERGES AMERICAINES  
UNITED STATES VIRGIN ISLANDS / ISLAS VIRGENES ESTADOUNIDENSES  
20.02.05  
TG: CARAIBI  
TERRITORI NON AUTONOMI  
TA: STATI UNITI  
ISOLE VERGINI BRITANNICHE / ILES VIERGES BRITANNIQUES  
BRITISH VIRGIN ISLANDS / ISLAS VIRGENES BRITANICAS  
20.02.05  
TG: CARAIBI  
PICCOLO STATO  
TERRITORI NON AUTONOMI  
TA: REGNO UNITO  
ISOLE WALLIS E FUTUNA / ILES WALLIS-ET-FUTUNA

**WALLIS AND FUTUNA / ISLAS WALLIS Y FUTUNA**

20.03.07

TG: OCEANIA  
TERRITORI NON AUTONOMI

TA: FRANCIA

**ISRAELE / ISRAEL****ISRAEL / ISRAEL**

20.03.06

TG: MEDIO ORIENTE  
PAESE MEDITERRANEO**ISTITUTO DI CREDITO / ORGANISME DE CREDIT****CREDIT INSTITUTIONS / ORGANISMO DE CREDITO**

14.11.02

TG: ORGANISMO FINANZIARIO

**ISTITUTO D'ISTRUZIONE / ETABLISSEMENT D'ENSEIGNEMENT****EDUCATIONAL INSTITUTIONS / CENTRO DOCENTE**

07.02.04

TG: INSEGNAMENTO DEL TURISMO

TS: SCUOLA DI TURISMO  
SCUOLA ALBERGHIERA  
SCUOLA PRIVATA  
SCUOLA PUBBLICA  
UNIVERSITA**ISTITUZIONE PUBBLICA DEL TURISMO / INSTITUTION DU TOURISME****PUBLIC TOURISM INSTITUTIONS / INSTITUCION DEL TURISMO**

14.10

TG: PROFESSIONISTA DEL TURISMO  
TS: AMMINISTRAZIONE NAZIONALE DEL TURISMO  
ORGANISMO EUROPEO DEL TURISMO  
ORGANISMO INTERNAZIONALE DEL TURISMO  
ORGANISMO LOCALE DEL TURISMO  
ORGANISMO REGIONALE DEL TURISMO  
TA: ORGANIZZAZIONE DEL TURISMO**ISTRUTTORE / MONITEUR****INSTRUCTORS / MONITOR**

07.04.10

UP: istruttore di sci  
istruttore di vela

TG: PROFESSIONI DEL TURISMO

istruttore di sci

US: ISTRUTTORE

istruttore di vela

US: ISTRUTTORE

**ITALIA / ITALIE****ITALY / ITALIA**

20.04.02

TG: EUROPA OCCIDENTALE  
PAESE MEMBRO DELL'OCSE  
PAESE DELL'UNIONE EUROPEA  
PAESE DELLA CEE  
PAESE MEDITERRANEO**ITINERARIO CICLABILE / SENTIER CYCLISTE****CYCLEWAYS / SENDERO DE BICICLETAS**

05.08.12

TG: SENTIERO

**ITINERARIO COSTIERO / SENTIER LITTORAL****COASTAL PATHS / SENDERO LITORAL**

05.09.03

TG: INFRASTRUTTURA COSTIERA

TA: SENTIERO

**ITINERARIO PEDESTRE / SENTIER PEDESTRE****FOOTPATHS / SENDERO DE MARCHA A PIE**

05.08.12

TG: SENTIERO

**IVA / TVA****VAT / IVA**

02.07.06

UP: imposta sul valore aggiunto

TG: IMPOSTA INDIRECTA

TA: DETASSAZIONE ALL'EXPORT

**IVG / IVG****ABORTION / ABORTO**

04.05.03

UP: aborto

interruzione volontaria della gravidanza

TG: SITUAZIONE SOCIALE

**JOGGING / JOGGING****JOGGING / JOGGING**

01.02.07

TG: ESERCIZIO FISICO

**JOINT-VENTURE / COENTREPRISE****JOINT VENTURES / EMPRESA MIXTA**

04.08.04

TG: IMPRESA TURISTICA

**JOUTE NAUTIQUE / JOUTE NAUTIQUE****WATER TOURNAMENTS / COMPETICION NAUTICA**

01.11.06

NE: Gioco sportivo praticato da due contendenti ubicati nella estremità delle rispettive imbarcazioni e consistente nel far cadere l'avversario con l'ausilio di lunghe pertiche

TG: SPORT D'ACQUA

**JUDO / JUDO****JUDO / JUDO**

01.08.03

TG: SPORT DA COMBATTIMENTO

**KARATE / KARATE****KARATE / KARATE**

01.08.04

TG: SPORT DA COMBATTIMENTO

**KAZAKISTAN / KAZAKSTAN****KAZAKISTAN / KAZAKSTAN**

20.03.02

NE: Da utilizzare per gli avvenimenti successivi 1991

TG: ASIA CENTRALE

PAESE DELLA CSI

**KENYA / KENYA****KENYA / KENYA**

20.01.04

TG: AFRICA ANGLOFONA  
AFRICA DELL'EST  
CORNO D'AFRICA**KERMESSE / KERMESSE****FETES / KERMES**

10.03.02

TG: FESTA

**KIRGHIZISTAN / KIGHIZISTAN****KYRGYZSTAN / KIRGUISTAN**

20.03.02

NE: Da utilizzare per gli avvenimenti successivi 1991

TG: ASIA CENTRALE

PAESE DELLA CSI

**KIRIBATI / KIRIBATI****KIRIBATI / KIRIBATI**

20.03.07

TG: OCEANIA  
PICCOLO STATO**KNOW-HOW / SAVOIR-FAIRE****KNOW-HOW / CONOCIMIENTOS TECNICOS**

16.05.03

TG: TECNOLOGIA DEL TURISMO  
TS: EXPORTAZIONE DEL KNOW-HOW  
INGEGNERIA TURISTICA**KUWAIT / KOWEIT****KUWAIT / KUWAIT**

20.03.06

TG: STATO DEL GOLFO  
PAESE ISLAMICO**LABEL / LABEL****SEALS OF QUALITY / SELLO DE CALIDAD**

15.02.04

NE: Marca che garantisce la qualità o l'origine di un prodotto

UP: marca

TG: IMMAGINE DI MARCA

**LAGO / PLAN D'EAU****LAKES / LAGO**

11.05.02

UP: lago artificiale  
lago naturale

TG: ACQUE INTERNE

TS: STAGNO

PALUDE

TA: LOISIRS RICREATIVI IN ACQUA

lago artificiale

US: LAGO

lago naturale

US: LAGO

**LANDSAILING / CHAR A VOILE****LANDSAILING / VEHICULO DE VELA**

01.09.01

TG: SPORT DA SCIVOLAMENTO

**Laos**

US: LAOS RDP

**LAOS RDP / LAO RDP**

**LAO PDR / LAO RDP**

20.03.04

UP: Laos

TG: ASIA DEL SUD-EST  
INDOCINAPAESE DELL'ASEAN  
PAESE FRANCOFONO**LAVANDERIA / BLANCHISSERIE****LAUNDRY SERVICES / LAVANDERIA**

13.06.04

TG: PRESTAZIONE ALBERGHIERA

**LAVORO / EMPLOI****EMPLOYMENT / EMPLEO**

07.01

TG: FORMAZIONE E LAVORO

TS: CATEGORIA SOCIOPROFESSIONALE  
CONDIZIONI DI LAVORO  
INSERIMENTO PROFESSIONALE  
MERCATO DEL LAVORO**LAVORO A PART-TIME / TRAVAIL A TEMPS PARTIEL****PART-TIME EMPLOYMENT / TRABAJO A TIEMPO PARCIAL**

07.01.02

TG: CONDIZIONI DI LAVORO

**LAVORO AL NERO / TRAVAIL AU NOIR****MOONLIGHTING / TRABAJO SUMERGIDO**

07.01.02

TG: CONDIZIONI DI LAVORO

**LAVORO DIRETTO / EMPLOI DIRECT****DIRECT EMPLOYMENT / EMPLEO DIRECTO**

07.01.04

TG: MERCATO DEL LAVORO

**LAVORO GIOVANILE / TRAVAIL DES JEUNES****YOUTH EMPLOYMENT / TRABAJO JUVENIL**

07.01.02

TG: CONDIZIONI DI LAVORO

**LAVORO INDOTTO / EMPLOI INDUIT****INDIRECT EMPLOYMENT / EMPLEO INDIRECTO**

07.01.04

TG: MERCATO DEL LAVORO

**LAVORO INTERINALE / TRAVAIL INTERIMAIRE****TEMPORARY EMPLOYMENT / TRABAJO TEMPORAL**

07.01.02

TG: CONDIZIONI DI LAVORO

**LAVORO NOTTURNO / TRAVAIL DE NUIT****NIGHT WORK / TRABAJO NOCTURNO**

07.01.02

TG: CONDIZIONI DI LAVORO

**LAVORO STAGIONALE / EMPLOI SAISONNIER****SEASONAL EMPLOYMENT / EMPLEO ESTACIONAL**

07.01.02

TG: CONDIZIONI DI LAVORO

TA: STAGIONALITA

**LEASING / CREDIT-BAIL****LEASES / CREDITO DE ARRENDAMIENTO**

12.05.01

TG: FINANZIAMENTO PRIVATO

**LEGISLAZIONE / LEGISLATION****LEGISLATION / LEGISLACION**

02.10

NE: Utilizzare questo termine in associazione con altri descrittori

TG: DIRITTO DEL TURISMO

TA: REGOLAMENTAZIONE

**LESOTHO / LESOTHO****LESOTHO / LESOTHO**

20.01.02

TG: AFRICA ANGLOFONA

AFRICA AUSTRALE

**LETTERA DI INFORMAZIONE TURISTICA / LETTRE D'INFORMATION TOURISTIQUE****TOURISM NEWSLETTERS / BOLETIN DE INFORMACION TURISTICA**

16.01.05

TG: PERIODICO

**LETTERATURA GRIGIA / LITTERATURE GRISE****GREY LITERATURE / LITERATURA GRIS**

16.01.03

TG: DOCUMENTO PRIMARIO

**LETTO / LIT****BED CAPACITY / CAMA**

08.01.02

TG: CAPACITA RICETTIVA

**LETTO PER BAMBINI / LIT D'ENFANT****COTS / CAMA DE NIÑO**

05.11.09

TG: INFRASTRUTTURA ALBERGHIERA

**LETTONIA / LETTONIE****LATVIA / LETONIA**

20.04.03

NE: Da utilizzare per gli avvenimenti successivi 1991

TG: STATO BALTICO

EUROPA ORIENTALE

**LETTURA / LECTURE****READING / LECTURA**

09.04.04

TG: LOISIRS D'INTERNI

**LIBANO / LIBAN****LEBANON / LIBANO**

20.03.06

TG: STATO ARABO

MEDIO ORIENTE

PAESE FRANCOFONO

PAESE ISLAMICO

PAESE MEDITERRANEO

**LIBERA CIRCOLAZIONE DELLE PERSONE / LIBRE CIRCULATION DES PERSONNES****FREEDOM OF MOVEMENT / LIBRE CIRCULACION DE PERSONAS**

02.08.01

TG: DIRITTI DELL'UOMO

**LIBERA PROFESSIONE / PROFESSION LIBERALE****PROFESSIONS / PROFESION LIBERAL**

07.01.01

TG: CATEGORIA SOCIOPROFESSIONALE

*liberalizzazione*

US: DEREGOLAMENTAZIONE

**LIBERALIZZAZIONE DEGLI SCAMBI / LIBERALISATION DES ECHANGES****TRADE LIBERALIZATION / LIBERALIZACION DEL COMERCIO**

04.05.01

TG: BARRIERA COMMERCIALE

**LIBERIA / LIBERIA****LIBERIA / LIBERIA**

20.01.05

TG: AFRICA ANGLOFONA

AFRICA OCCIDENTALE

**LIBRO / LIVRE****BOOKS / LIBRO**

16.01.03

TG: DOCUMENTO PRIMARIO

**LICENZA / LICENCE****LICENCES / LICENCIA**

02.07.07

TG: DIRITTO PUBBLICO

**LICENZA EDILIZIA / PERMIS DE CONSTRUIRE****BUILDING PERMITS / LICENCIA DE CONSTRUCCION**

02.07.04

TG: DIRITTO URBANISTICO

**LIECHTENSTEIN / LIECHTENSTEIN****LIECHTENSTEIN / LIECHTENSTEIN**

20.04.02

TG: EUROPA OCCIDENTALE

**LINEA MARITTIMA / LIGNE MARITIME****SHIPPING ROUTES / LINEA MARITIMA**

19.06.02

TG: RETE

TG: PROFESSIONI SETTORE ALBERGHIERO E RISTORATIVO

**LINGUA STRANIERA / LANGUE ETRANGERE****FOREIGN LANGUAGES / LENGUA EXTRANJERA**

09.07.04

TG: LOISIRS EDUCATIVI

*liquidazione giudiziaria*

US: CRISI DI IMPRESA

**LITIGIO / LITIGE****LITIGATION / LITIGIO**

02.09.04

UP: processo

TG: GIUSTIZIA

**LITORALE / LITTORAL****COASTAL AREAS / LITORAL**

11.05.04

TG: RISORSA NATURALE

TS: COMUNE COSTIERO

COSTA

ENTROTERRA

ISOLA

MARE

OCEANO

ZONA SUBACQUEA  
 TA: PIANIFICAZIONE DEL LITORALE  
 INFRASTRUTTURA COSTIERA

**LITUANIA / LITUANIE**  
**LITHUANIA / LITUANIA**  
 20.04.03  
 NE: *Da utilizzare per gli avvenimenti successivi 1991*  
 TG: STATO BALTICO  
 EUROPA ORIENTALE

**LIVELLO DI VITA / NIVEAU DE VIE**  
**LIVING STANDARDS / NIVEL DE VIDA**  
 04.05.03  
 UP: *potere d'acquisto*  
 TG: SITUAZIONE SOCIALE

*lobby*  
 US: GRUPPO DI PRESSIONE

**LOCALITA DI SOGGIORNO / LIEU DE SEJOUR**  
**DESTINATIONS / LUGAR DE DESTINO**  
 06.02.05  
 TG: PRESENZE

**LOCANDA / FERME AUBERGE**  
**FARM INNS / RESTAURANTE RURAL**  
 13.07.04  
 TG: RISTORAZIONE

**LOCAZIONE DI BIANCHERIA / LOCATION DE LINGE**  
**LINEN HIRE / ALQUILER DE ROPA BLANCA**  
 13.06.06  
 TG: PRESTAZIONE ALBERGHIERA

*loisirs aerei*  
 US: SPORT AEREO

**LOISIRS ALL'APERTO / LOISIRS DE PLEIN AIR**  
**OUTDOOR RECREATION / OCIO AL AIRE LIBRE**  
 09.05  
 TG: TEMPO LIBERO  
 TS: BALNEAZIONE  
 BIVACCO  
 CACCIA  
 ESCURSIONE  
 GIARDINAGGIO  
 NATURISMO  
 NAVIGAZIONE DA DIPORTO  
 SAFARI  
 PASSEGGIATA  
 PESCA

**LOISIRS D'INTERNI / LOISIRS D'INTERIEUR**  
**INDOOR RECREATION / OCIO EN ESPACIOS CERRADOS**  
 09.04  
 TG: TEMPO LIBERO  
 TS: ASCOLTO DI MUSICA  
 BRICOLAGE  
 COLLEZIONE  
 COMPUTER  
 CRUCIVERBA  
 LETTURA  
 MAGNETOSCOPIO  
 RADIO  
 TELEVISIONE

**LOISIRS DI PROSSIMITA / LOISIRS DE PROXIMITE**  
**CLOSE PROXIMITY LEISURE / OCIO DE PROXIMIDAD**  
 09.06  
 NE: *Attività o infrastruttura di loisirs destinate alla clientela residente in loco o nelle zone limitrofe*  
 TG: TEMPO LIBERO  
 TA: CENTRO DIVERTIMENTI  
 TURISMO DI PROSSIMITA

**LOISIRS EDUCATIVI / LOISIRS EDUCATIFS**  
**EDUCATIONAL ACTIVITIES / OCIO EDUCATIVO**  
 09.07  
 TG: TEMPO LIBERO  
 TS: ARCHEOLOGIA  
 ASTRONOMIA  
 BOTANICA  
 LINGUA STRANIERA  
 MINERALOGIA  
 ORNITOLOGIA  
 SPELEOLOGIA  
 VULCANOLOGIA

*loisirs nautici*  
 US: NAVIGAZIONE DA DIPORTO

**LOISIRS RICREATIVI IN ACQUA / PLAN D'EAU DE LOISIRS**  
**RECREATIONAL RESERVOIRS / EMBALSE PARA ACTIVIDADES DE OCIO**  
 05.05.02

TG: CENTRO DIVERTIMENTI  
 TA: LAGO

*longevità*  
 US: SPERANZA DI VITA

**LOTTA / LUTTE**  
**WRESTLING / LUCHA**  
 01.08.05  
 TG: SPORT DA COMBATTIMENTO

**LOTTA CONTRO L'INQUINAMENTO / LUTTE CONTRE LA POLLUTION**  
**POLLUTION CONTROL / LUCHA CONTRA LA CONTAMINACION**  
 03.05.03  
 TG: PROTEZIONE DELL'AMBIENTE  
 TS: BONIFICA  
 BENZINA SENZA PIOMBO  
 RICICLAGGIO

**LUCIDO / TRANSPARENT**  
**TRANSPARENCY / TRANSPARENCIA**  
 16.01.01  
 NE: *Foglio acetato trasparente che necessita l'utilizzo di un proiettore (lavagna luminosa)*  
 TG: IMMAGINE FISSA

**LUDOTECA / LUDOTHEQUE**  
**TOY LIBRARIES / LUDOTECA**  
 05.02.05  
 TG: INFRASTRUTTURA CULTURALE

**LUNGO RAGGIO / LONG-COURRIER**  
**LONG-HAUL / LARGA DISTANCIA**  
 19.06.03  
 TG: DURATA DEL TRAGITTO

**LUSSEMBURGO / LUXEMBOURG**  
**LUXEMBOURG / LUXEMBURGO**  
 20.04.02  
 TG: EUROPA OCCIDENTALE  
 PAESE MEMBRO DELL'OCSE  
 PAESE DELL'UNIONE EUROPEA  
 PAESE DELLA CEE  
 PAESE FRANCOFONO

**MACAO / MACAO**  
**MACAO / MACAO**  
 20.03.05  
 TG: ASIA ORIENTALE  
 TERRITORI NON AUTONOMI  
 TA: CINA  
 PORTOGALLO

*Macedonia*  
 US: EX-REPUBBLICA YUGOSLAVA DI MACEDONIA

*Machrek*  
 US: MEDIO ORIENTE

**MADAGASCAR / MADAGASCAR**  
**MADAGASCAR / MADAGASCAR**  
 20.01.04  
 TG: AFRICA DELL'EST  
 AFRICA FRANCOFONA  
 REGIONE DELL'OCEANO INDIANO

**MAGHREB / MAGHREB**  
**MAGHREB / MAGREB**  
 20.07.06  
 TG: RAGGRUPPAMENTO GEOGRAFICO  
 TS: ALGERIA  
 REPUBBLICA LIBICA ARABA  
 MAURITANIA  
 TUNISIA  
 TA: AFRICA SETTENTRIONALE  
 STATO ARABO  
 PAESE FRANCOFONO  
 PAESE ISLAMICO

**MAGNETOSCOPIO / MAGNETOSCOPE**  
**VIDEO-CASSETTE RECORDER / VIDEO**  
 09.04.05  
 TG: LOISIRS D'INTERNI  
 TA: VIDEOREGISTRAZIONE

**MAITRE D'HOTEL / MAITRE D'HOTEL**  
**MAITRE D'HOTEL / MAITRE DE HOTEL**  
 07.05.12  
 TG: PROFESSIONI SETTORE ALBERGHIERO E RISTORATIVO

**MALAWI / MALAWI**  
**MALAWI / MALAWI**  
 20.01.02  
 TG: AFRICA ANGLOFONA  
 AFRICA AUSTRALE

**MALAYSIA / MALAISIE**  
**MALAYSIA / MALASIA**

20.03.04  
 TG: ASIA DEL SUD-EST  
 NUOVO PAESE INDUSTRIALIZZATO  
 PAESE DELL'ASEAN  
 PAESE ISLAMICO

**MALDIVE / MALDIVES**  
**MALDIVES / MALDIVAS**  
 20.03.03  
 TG: ASIA MERIDIONALE  
 PAESE ISLAMICO  
 PICCOLO STATO

**MALI / MALI**  
**MALI / MALI**  
 20.01.05  
 TG: AFRICA OCCIDENTALE  
 AFRICA FRANCOFONA  
 PAESE ISLAMICO  
 SAHEL

**MALTA / MALTE**  
**MALTA / MALTA**  
 20.04.02  
 TG: EUROPA OCCIDENTALE  
 PAESE MEDITERRANEO  
 PICCOLO STATO

*management d'impresa*  
 US: GESTIONE

*maneggio*  
 US: CENTRO EQUESTRE

**MANIERO / MANOIR**  
**MANOR HOUSES / CASA SOLARIEGA**  
 11.02.01  
 TG: MONUMENTO

**MANIFESTAZIONE ARTISTICA / MANIFESTATION ARTISTIQUE**  
**ARTISTIC EVENTS / ESPECTACULO ARTISTICO**  
 10.03.03  
 TG: MANIFESTAZIONE CULTURALE  
 TS: SUONO E LUCE

**MANIFESTAZIONE COMMERCIALE / MANIFESTATION COMMERCIALE**  
**COMMERCIAL EXHIBITIONS / ACONTECIMIENTO COMERCIAL**  
 10.01  
 UP: *fiera*  
*salone commerciale*  
*salone industriale*  
*salone professionale*  
 TG: MANIFESTAZIONE TURISTICA  
 TS: SALONE DEL TURISMO

**MANIFESTAZIONE CONGIUNTURALE / MANIFESTATION CONJONCTURELLE**  
**OCCASIONAL EVENTS / ACONTECIMIENTO COYUNTURAL**  
 10.02  
 TG: MANIFESTAZIONE TURISTICA  
 TS: ANNO DEL TURISMO  
 ASSISE DEL TURISMO  
 COMMEMORAZIONE

**MANIFESTAZIONE CULTURALE / MANIFESTATION CULTURELLE**  
**CULTURAL EVENTS / ACTO CULTURAL**  
 10.03  
 TG: MANIFESTAZIONE TURISTICA  
 TS: FESTIVAL  
 FESTA  
 MANIFESTAZIONE ARTISTICA  
 MANIFESTAZIONE RELIGIOSA  
 TA: TURISMO CULTURALE

**MANIFESTAZIONE RELIGIOSA / MANIFESTATION RELIGIEUSE**  
**RELIGIOUS EVENTS / ACTO RELIGIOSO**  
 10.03.04  
 TG: MANIFESTAZIONE CULTURALE  
 TA: TURISMO RELIGIOSO

**MANIFESTAZIONE SPORTIVA / MANIFESTATION SPORTIVE**  
**SPORTING EVENTS / ENCUESTRO DEPORTIVO**  
 10.04  
 TG: MANIFESTAZIONE TURISTICA  
 TS: COMPETIZIONE SPORTIVA  
 GIOCHI OLIMPICI  
 TA: SPETTACOLO  
 TURISMO SPORTIVO

**MANIFESTAZIONE TEMATICA / MANIFESTATION THEMATIQUE**  
**THEME EVENTS / ACONTECIMIENTO TEMATICO**  
 10.05  
 TG: MANIFESTAZIONE TURISTICA

**MANIFESTAZIONE TURISTICA / MANIFESTATION TOURISTIQUE**  
**TOURISM EVENTS / ACONTECIMIENTO TURISTICO**

10  
 TS: MANIFESTAZIONE COMMERCIALE  
 MANIFESTAZIONE CONGIUNTURALE  
 MANIFESTAZIONE CULTURALE  
 MANIFESTAZIONE SPORTIVA  
 MANIFESTAZIONE TEMATICA  
 TA: TEMPO LIBERO  
 SPETTACOLO

**MANIFESTO TURISTICO / AFFICHE TOURISTIQUE**  
**TOURISM POSTERS / CARTEL TURISTICO**  
 16.01.01  
 TG: IMMAGINE FISSA  
 TA: DOCUMENTAZIONE DI VIAGGIO

**MANOSCRITTO / MANUSCRIT**  
**MANUSCRIPTS / MANUSCRITO**  
 16.01.03  
 TG: DOCUMENTO PRIMARIO

**MANUALE / MANUEL**  
**MANUALS / MANUAL**  
 16.01.02  
 NE: *Documento tecnico destinato ad illustrare le modalità di utilizzo di un impianto ou di un materiale*  
 TG: DOCUMENTO DI RIFERIMENTO

*marca*  
 US: LABEL

**MARCHIO / MARQUE DE FABRIQUE**  
**TRADE MARKS / MARCA REGISTRADA**  
 15.02.04  
 TG: IMMAGINE DI MARCA

**MARCIA / MARCHE**  
**WALKING / MARCHA**  
 01.02.08  
 TG: ESERCIZIO FISICO

**MARE / MER**  
**SEAS / MAR**  
 11.05.04  
 UP: *fondo marino*  
 TG: LITORALE  
 TS: ACQUE DI BALNEAZIONE  
 MAREA

**MAREA / MAREE**  
**TIDES / MAREA**  
 11.05.04  
 TG: MARE

**MAREA NERA / MAREE NOIRE**  
**OIL POLLUTION / MAREA NEGRA**  
 03.04.03  
 TG: INQUINAMENTO DELL'ACQUA

**MAREMOTO / RAZ-DE-MAREE**  
**TIDAL WAVES / MAREMOTO**  
 03.02.07  
 TG: CATASTROFE NATURALE

**MARINA / MARINA**  
**LAGOON VILLAGES / MARINA**  
 05.01.01  
 TG: COMPLESSO BALNEARE

**MARIONETTE / MARIONNETTE**  
**PUPPET THEATRE / MARIONETAS**  
 09.09.07  
 UP: *guignol*  
 TG: TEATRO

**MARKETING DIRETTO / MARKETING DIRECT**  
**DIRECT MARKETING / MARKETING DIRECTO**  
 15.02.07  
 NE: *Vendita diretta al consumatore*  
 TG: MARKETING TURISTICO

**MARKETING TURISTICO / MARKETING TOURISTIQUE**  
**TOURISM MARKETING / MARKETING TURISTICO**  
 15.02  
 TG: PROMOZIONE TURISTICA  
 TS: COMMERCIALIZZAZIONE  
 DISTRIBUZIONE  
 FIDELIZZAZIONE  
 IMMAGINE DI MARCA  
 INTERPRETAZIONE  
 MARKETING DIRETTO  
 MERCHANDISING  
 VALORIZZAZIONE TURISTICA  
 TA: ATOMIZZAZIONE  
 FRANCHISING  
 GESTIONE

**MAROCCO / MAROC**

**MOROCCO / MARRUECOS**

20.01.06

TG: AFRICA SETTENTRIONALE  
AFRICA FRANCOFONA  
STATO ARABO  
MAGHREB  
PAESE ISLAMICO  
PAESE MEDITERRANEO

**MARTINICA / MARTINIQUE****MARTINIQUE / MARTINICA**

20.02.05

TG: CARAIBI  
TA: FRANCIA

**MATERIALE DA CAMPEGGIO / MATERIEL DE CAMPING  
CAMPING EQUIPMENT / MATERIAL DE CAMPING**

05.03.03

UP: *tenda*

TG: ATTREZZATURA DA CAMPEGGIO

maturità

US: DIPLOMA

**MAURITANIA / MAURITANIE****MAURITANIA / MAURITANIA**

20.01.05

TG: AFRICA OCCIDENTALE  
AFRICA FRANCOFONA  
MAGHREB  
PAESE ISLAMICO  
SAHEL

**MAURIZIO / MAURICE****MAURITIUS / MAURICIO**

20.01.04

UP: *Isole Maurizio*

TG: AFRICA ANGLOFONA  
AFRICA DELL'EST  
PAESE FRANCOFONO  
PICCOLO STATO  
REGIONE DELL'OCEANO INDIANO

**MAYOTTE / MAYOTTE****MAYOTTE / MAYOTTE**

20.01.04

TG: AFRICA DELL'EST  
AFRICA FRANCOFONA  
TA: FRANCIA

**MECENATISMO / MECENAT****PATRONAGE / MECENAZGO**

12.07.01

TG: PARTENARIATO

**MEDIA MONTAGNA / MOYENNE MONTAGNE****UPLAND AREAS / TIERRAS ALTAS**

11.05.05

TG: MONTAGNA

**MEDIA STAGIONE / MOYENNE SAISON****SHOULDER SEASON / TEMPORADA MEDIA**

12.03.02

TG: STAGIONALITA

**MEDIATECA / MEDIATHEQUE****MULTIMEDIA LIBRARIES / MEDIATECA**

05.02.07

TG: INFRASTRUTTURA CULTURALE

**MEDIO ORIENTE / MOYEN-ORIENT****MIDDLE EAST / ORIENTE MEDIO**

20.03.06

UP: *Machrek*

TG: ASIA E PACIFICO

TS: AFGHANISTAN  
CIPRO  
GIORDANIA  
IRAN, REPUBBLICA ISLAMICA  
IRAQ  
ISRAELE  
LIBANO  
PALESTINA  
REPUBBLICA ARABA SIRIANA  
STATO DEL GOLFO  
TURCHIA  
YEMEN

TA: ASIA  
STATO ARABO

**MEMORIALE / MEMORIAL****MEMORIALS / MONUMENTO CONMEMORATIVO**

11.02.01

TG: MONUMENTO

*mercato comune*

US: MERCATO UNICO EUROPEO

**MERCATO DELL'ARTE / MARCHÉ DE L'ART****ART MARKET / MERCADO DE ARTE**

13.02.02

TG: COMMERCIO DI LUSO

**MERCATO DEL LAVORO / MARCHÉ DU TRAVAIL****LABOUR MARKET / MERCADO DE TRABAJO**

07.01.04

UP: *bacino d'impiego*

TG: LAVORO

TS: CREAZIONE DI POSTI DI LAVORO

LAVORO DIRETTO

LAVORO INDOTTO

ASSUNZIONE

SOPPRESSIONE DI POSTI DI LAVORO

**MERCATO DELL'USATO / MARCHÉ AUX PUACES****FLEA MARKETS / MERCADILLOS**

13.02.01

TG: COMMERCIO D'OCCASIONE

**MERCATO ESTERO POTENZIALE / MARCHÉ ÉTRANGER POTENTIEL****POTENTIAL FOREIGN MARKETS / MERCADO POTENCIAL EXTRANJERO**

04.07.01

UP: *mercato potenziale*

TG: MERCATO TURISTICO ESTERO

TA: TURISMO RICETTIVO

*mercato mondiale del turismo*

US: TURISMO INTERNAZIONALE

*mercato nazionale del turismo*

US: CONSUMO NAZIONALE

*mercato potenziale*

US: MERCATO ESTERO POTENZIALE

*mercato turistico*

US: CONSUMO TURISTICO

**MERCATO TURISTICO ESTERO / MARCHÉ TOURISTIQUE ÉTRANGER****FOREIGN TOURISM MARKET / MERCADO TURISTICO EXTRANJERO**

04.07

TG: ECONOMIA DEL TURISMO

TS: MERCATO ESTERO POTENZIALE

**MERCATO UNICO EUROPEO / MARCHÉ UNIQUE EUROPEEN****SINGLE EUROPEAN MARKET / MERCADO UNICO EUROPEO**

04.05.01

UP: *mercato comune*

TG: UNIONE EUROPEA

TA: POLITICA COMUNITARIA DEL TURISMO

TURISMO COMUNITARIO

**MERCHANDISING / MARCHANDISAGE****MERCHANDIZING / MERCHANDIZING**

15.02.06

NE: *Scelta e concezione delle merci, dei prodotti derivati preposti alla vendita*

TG: MARKETING TURISTICO

**MESSICO / MEXIQUE****MEXICO / MEXICO**

20.02.02

TG: AMERICA SETTENTRIONALE

AMERICA LATINA

NUOVO PAESE INDUSTRIALIZZATO

PAESE MEMBRO DELL'OCSE

**METODO DEGLI SCENARI / METHODE DES SCENARIOS****SCENARIO TECHNIQUES / METODO DE LOS ESCENARIOS**

16.03.10

TG: METODOLOGIA

**METODOLOGIA / METHODOLOGIE****METHODOLOGY / METODOLOGIA**

16.03

TG: SCIENZA E INFORMAZIONE

TS: ANALISI DI MERCATO

ANALISI DI SISTEMA

ANALISI ECONOMICA

ANALISI STATISTICA

ANALISI STORICA

CRITICA

INDAGINE

METODO DEGLI SCENARI

MODELIZZAZIONE

STUDIO DEI CASI

TIPOLOGIA

VALUTAZIONE

TA: INDICATORE DI TURISMO SOSTENIBILE

**METRO / METRO**

**UNDERGROUND / METRO**

19.05.10

TG: MEZZO DI TRASPORTO

*meublé*

US: UNITA IMMOBILIARE ARREDATA

**MEZZA PENSIONE / DEMI-PENSION****HALF-BOARD / MEDIA PENSION**

13.06.05

TG: PRESTAZIONE ALBERGHIERA

**MEZZO DI TRASPORTO / MOYEN DE TRANSPORT****MEANS OF TRANSPORT / MEDIOS DE TRANSPORTE**

19.05

TG: TRASPORTO

TS: AEREO

AEROSTATO

AUTOBUS

AUTOCARRO

AUTOMOBILE

DUE RUOTE

ELICOTTERO

FUNICOLARE

IMBARCAZIONE DI PASSEGGERI

METRO

TRENO

TA: IMPIANTO DI RISALITA

**MICROFICHE / MICROFICHE****MICROFICHES / MICROFICHA**

16.01.01

TG: IMMAGINE FISSA

**MICROFILM / MICROFILM****MICROFILMS / MICROFILM**

16.01.01

TG: IMMAGINE FISSA

**MICRONESIA / MICRONESIE****MICRONESIA / MICRONESIA**

20.03.07

TG: OCEANIA

PICCOLO STATO

**MIGRAZIONE / MIGRATION****MIGRATION / MIGRACION**

04.05.03

UP: *emigrazione**immigrazione*

TG: DEMOGRAFIA

TS: SPOPOLAMENTO

**MIMO / MIME****MIME / MIMO**

09.09.07

TG: SPETTACOLO

**MINERALOGIA / MINERALOGIE****MINERALOGY / MINERALOGIA**

09.07.05

TG: LOISIRS EDUCATIVI

*ministero del turismo*

US: ORGANISMO NAZIONALE DEL TURISMO

**MITI DEL TURISMO / MYTHES DU TOURISME****TOURISM MYTHS / MITOS DEL TURISMO**

17.02.03

TG: STORIA DEL TURISMO

**MODA TURISTICA / MODE TOURISTIQUE****TOURISM FASHIONS / MODA TURISTICA**

04.05.03

TG: SITUAZIONE SOCIALE

**MODALITA DI PAGAMENTO / MOYEN DE PAIEMENT****FORMS OF PAYMENT / FORMA DE PAGO**

04.05.01

TG: CONSUMO DELLE FAMIGLIE

TS: CARTA DI CREDITO

TRAVELLER CHEQUE

**MODELIZZAZIONE / MODELISATION****MODELS / MODELIZACION**

16.03.11

UP: *modello*

TG: METODOLOGIA

*modello*

US: MODELIZZAZIONE

**MODELLO DI GESTIONE / MODE DE GESTION****FORMS OF MANAGEMENT / MODO DE GESTION**

04.08.06

TG: GESTIONE

TS: ATOMIZZAZIONE

## FRANCHISING

**MOLDOVIA / MOLDOVA R****MOLDOVA R / MOLDAVIA R**

20.04.03

NE: *Da utilizzare per gli avvenimenti verificatisi dopo il 1991*

TG: EUROPA ORIENTALE

PAESE DELLA CSI

**MOLTIPLICATORE DEL TURISMO / MULTIPLICATEUR DU TOURISME****TOURISM MULTIPLIERS / MULTIPLICADORES DEL TURISMO**

04.04.01

TG: IMPATTO DEL TURISMO

**MONACO / MONACO****MONACO / MONACO**

20.04.02

TG: EUROPA OCCIDENTALE

PAESE FRANCOFONO

PAESE MEDITERRANEO

**MONASTERO / MONASTERE****MONASTERIES / MONASTERIO**

11.02.01

TG: MONUMENTO

**MONETICA / MONETIQUE****ELECTRONIC PAYMENT SYSTEMS / SISTEMA DE PAGO ELECTRONICO**

16.05.01

NE: *Sistema di pagamento elettronico*

TG: INNOVAZIONE TECNOLOGICA

*mongolfiera*

US: AEROSTATO

**MONGOLIA / MONGOLIE****MONGOLIA / MONGOLIA**

20.03.05

TG: ASIA ORIENTALE

PAESE DEL COMECON

**MONOGRAFIA / MONOGRAPHIE****MONOGRAPHS / MONOGRAFIA**

16.01.03

NE: *Studio completo di un argomento specifico di uno o diversi autori*

TG: DOCUMENTO PRIMARIO

**MONTAGNA / MONTAGNE****MOUNTAIN AREAS / MONTAÑA**

11.05.05

TG: RISORSA NATURALE

TS: ALTA MONTAGNA

CAMPO DA SCI

CAVERNA

COMUNE DI MONTAGNA

GOLA

MEDIA MONTAGNA

PIANURA

VALLATA

VULCANO

**MONTENEGRO / MONTENEGRO****MONTENEGRO / MONTENEGRO**

20.04.03

TG: YUGOSLAVIA

**MONTSERRAT / MONTSERRAT****MONTSERRAT / MONTSERRAT**

20.02.05

TG: CARAIBI

PICCOLO STATO

TERRITORI NON AUTONOMI

TA: REGNO UNITO

**MONUMENTO / MONUMENT****MONUMENTS / MONUMENTO**

11.02.01

TG: PATRIMONIO CULTURALE

TS: ABBAZIA

ARENA

BASILICA

CAPPELLA

CASTELLO

CATTEDRALE

CHIESA

CHIOSTRO

CIMITERO

CONVENTO

FARO

FONTANA

MANIERO

MEMORIALE

MONASTERO

MOSCHEA  
MULINO  
SINAGOGA  
TEMPIO  
TORRE  
TA: ARCHITETTURA  
*mortalità*  
**US:** DEMOGRAFIA  
**MOSCHEA / MOSQUEE**  
**MOSQUES / MEZQUITA**  
11.02.01  
TG: MONUMENTO  
**MOTEL / MOTEL**  
**MOTELS / MOTEL**  
08.05.09  
TG: HOTELLERIE  
**MOTIVAZIONE / MOTIVATION**  
**MOTIVATIONS / MOTIVACION**  
17.03  
TG: SOCIOLOGIA DEL TEMPO LIBERO  
TS: ABITUDINE  
ASPIRAZIONE  
ATTRATTIVA  
BISOGNO  
IMMAGINARIO  
OSTACOLO PSICOLOGICO  
PREFERENZA  
TA: MOTIVO DEL SOGGIORNO  
GRADIMENTO DEI CONSUMATORI  
**MOTIVO DEL SOGGIORNO / MOTIF DE SEJOUR**  
**PURPOSES OF VISIT / MOTIVO DE ESTANCIA**  
06.02.06  
UP: *motivo delle vacanze*  
TG: PRESENZE  
TS: SALUTE  
TRANSITO  
VISITA A PARENTI ED AMICI  
VIAGGIO D'AFFARI  
VIAGGIO DI PIACERE  
TA: MOTIVAZIONE  
VIAGGIO  
*motivo delle vacanze*  
**US:** MOTIVO DEL SOGGIORNO  
**MOTO / MOTOCYCLETTE**  
**MOTORCYCLES / MOTO**  
19.05.07  
TG: DUE RUOTE  
**MOTOCICLISMO / MOTOCYCLISME**  
**MOTORCYCLING / MOTOCICLISMO**  
01.10.03  
TG: SPORT MECCANICO  
TS: MOTOCROSS  
**MOTOCROSS / MOTOCROSS**  
**MOTOCROSS / MOTO CROSS**  
01.10.03  
TG: MOTOCICLISMO  
*motor-home*  
**US:** CAMPER  
**MOZAMBICO / MOZAMBIQUE**  
**MOZAMBIQUE / MOZAMBIQUE**  
20.01.02  
TG: AFRICA AUSTRALE  
AFRICA LUSOFONA  
**MULINO / MOULIN**  
**MILLS / MOLINO**  
11.02.01  
TG: MONUMENTO  
**MULTINAZIONALE / MULTINATIONALE**  
**MULTINATIONAL CORPORATIONS / MULTINACIONAL**  
04.08.04  
TG: IMPRESA TURISTICA  
**MULTIPROPRIETA / TEMPS PARTAGE**  
**TIME-SHARING / TIEMPO COMPARTIDO**  
08.02.07  
NE: *Utilizzo turnario per periodi predeterminati e ricorrenti di unità immobiliari*  
UP: *diritto di godimento turnario frazionato nel tempo*  
TG: RICETTIVITA PER VACANZE  
**MUSEO / MUSEE**  
**MUSEUMS / MUSEO**  
11.02.02  
TG: PATRIMONIO CULTURALE

TS: ECOMUSEO  
**MUSICA / MUSIQUE**  
**MUSIC / MUSICA**  
09.03.06  
TG: SVAGHI CULTURALI  
**MUSICA FOLKLORISTICA / MUSIQUE FOLKLORIQUE**  
**FOLK MUSIC / MUSICA FOLKLORICA**  
11.02.05  
TG: FOLKLORE  
*mutazione sociale*  
**US:** TRASFORMAZIONE SOCIALE  
**MYANMAR / MYANMAR**  
**MYANMAR / MYANMAR**  
20.03.04  
UP: *Birmania*  
TG: ASIA DEL SUD-EST  
PAESE DELL'ASEAN  
**NAMIBIA / NAMIBIE**  
**NAMIBIA / NAMIBIA**  
20.01.02  
TG: AFRICA ANGLOFONA  
AFRICA AUSTRALE  
**NATALE / NOEL**  
**CHRISTMAS HOLIDAYS / NAVIDAD**  
12.03.01  
TG: VACANZE SCOLASTICHE  
*natalità*  
**US:** DEMOGRAFIA  
**NATURISMO / NATURISME**  
**NATURISM / NATURISMO**  
09.05.05  
TG: LOISIRS ALL'APERTO  
**NAURU / NAURU**  
**NAURU / NAURU**  
20.03.07  
TG: OCEANIA  
PICCOLO STATO  
*nautica*  
**US:** NAVIGAZIONE DA DIPORTO  
**NAVE CROCIERA / BATEAU DE CROISIERE**  
**CRUISE SHIPS / BARCO DE CRUCERO**  
05.12.02  
TG: IMBARCAZIONE  
TA: CROCIERA  
**NAVE-TRAGHETTO / TRANSBORDEUR**  
**FERRY BOATS / TRANSBORDADOR**  
19.05.06  
UP: *ferry-boat*  
TG: IMBARCAZIONE DI PASSEGGERI  
**NAVETTA / NAVETTE**  
**SHUTTLE SERVICES / TRANSPORTE CONTINUO**  
13.06.07  
TG: PRESTAZIONE ALBERGHIERA  
*navigazione*  
**US:** TRASPORTO MARITTIMO  
**NAVIGAZIONE A MOTORE / NAVIGATION A MOTEUR**  
**MOTOR BOATING / NAVEGACION DE MOTOR**  
09.05.06  
TG: NAVIGAZIONE DA DIPORTO  
**NAVIGAZIONE A VELA / NAVIGATION A VOILE**  
**SAILING / NAVEGACION DE VELA**  
09.05.06  
TG: NAVIGAZIONE DA DIPORTO  
**NAVIGAZIONE DA DIPORTO / NAVIGATION DE PLAISANCE**  
**YACHTING / NAVEGACION DE RECREO**  
09.05.06  
UP: *loisirs nautici*  
*nautica*  
*yachting*  
TG: LOISIRS ALL'APERTO  
TS: NAVIGAZIONE A MOTORE  
NAVIGAZIONE A VELA  
TA: CENTRO NAUTICO  
CIRCOLO NAUTICO  
PORTO TURISTICO  
*navigazione fluviale*  
**US:** TURISMO FLUVIALE  
*necropoli*  
**US:** CIMTERO  
**NEPAL / NEPAL**  
**NEPAL / NEPAL**



20.03.03  
 TG: ASIA MERIDIONALE  
**NEVE / NEIGE**  
**SNOW / NIEVE**  
 11.05.01  
 UP: *innevamento*  
 TG: FATTORE CLIMATICO  
**NICARAGUA / NICARAGUA**  
**NICARAGUA / NICARAGUA**  
 20.02.01  
 TG: AMERICA CENTRALE  
 AMERICA LATINA  
**NIDO / GARDERIE D'ENFANTS**  
**NURSERIES / GUARDERIA INFANTIL**  
 13.06.01  
 TG: ACCOGLIENZA BAMBINI  
**NIGER / NIGER**  
**NIGER / NIGER**  
 20.01.05  
 TG: AFRICA OCCIDENTALE  
 AFRICA FRANCOFONA  
 PAESE ISLAMICO  
 SAHEL  
**NIGERIA / NIGERIA**  
**NIGERIA / NIGERIA**  
 20.01.05  
 TG: AFRICA ANGLOFONA  
 AFRICA OCCIDENTALE  
 SAHEL  
**NIGHT CLUB / BOITE DE NUIT**  
**NIGHT CLUBS / SALA DE FIESTAS**  
 09.09.02  
 TG: USCITA  
**NIUE / NIUE**  
**NIUE / NIUE**  
 20.03.07  
 TG: OCEANIA  
 PICCOLO STATO  
**NOCIVITA / NUISANCE**  
**DAMAGE / DETERIORO AMBIENTAL**  
 03.04  
 TG: ECOLOGIA DEL TURISMO  
 TS: DEGRADO  
 NOCIVITA TURISTICA  
 INQUINAMENTO  
 URBANIZZAZIONE  
**NOCIVITA TURISTICA / NUISANCE TOURISTIQUE**  
**HARMFUL EFFECTS OF TOURISM / IMPACTO DEL TURISMO**  
 03.04.02  
 NE: *Danni causati dai turisti all'ambiente*  
 TG: NOCIVITA  
 TA: CAPACITA DI CARICO  
 COMPORTAMENTO TURISTICO  
 ECOSISTEMA FRAGILE  
 SITE STRESS  
 PRESSIONE  
 TURISMO DI MASSA  
**NOLEGGIO / LOCATION**  
**HIRE / ALQUILER**  
 13.03  
 TG: PRESTAZIONE TURISTICA  
 TS: NOLEGGIO DI BICICLETTA  
 NOLEGGIO DI IMBARCAZIONE  
 NOLEGGIO DI MATERIALE  
 NOLEGGIO DI SALA  
 NOLEGGIO DI SCI  
 NOLEGGIO DI VETTURA  
**NOLEGGIO DI BICICLETTA / LOCATION DE BICYCLETTE**  
**CYCLE HIRE / ALQUILER DE BICICLETAS**  
 13.03.02  
 TG: NOLEGGIO  
**NOLEGGIO DI IMBARCAZIONE / LOCATION DE BATEAU**  
**BOAT HIRE / ALQUILER DE BARCOS**  
 13.03.01  
 TG: NOLEGGIO  
**NOLEGGIO DI MATERIALE / LOCATION DE MATERIEL**  
**EQUIPMENT RENTAL / ALQUILER DE MATERIAL**  
 13.03.03  
 TG: NOLEGGIO  
 TA: VEICOLO COLLETTIVO NOLEGGIATO  
**NOLEGGIO DI SALA / LOCATION DE SALLE**

**PREMISES HIRE / ALQUILER DE LOCALES**  
 13.03.04  
 TG: NOLEGGIO  
**NOLEGGIO DI SCI / LOCATION DE SKI**  
**SKI HIRE / ALQUILER DE ESQUIS**  
 13.03.05  
 TG: NOLEGGIO  
**NOLEGGIO DI VETTURA / LOCATION DE VOITURE**  
**CAR HIRE / ALQUILER DE AUTOMOVILES**  
 13.03.06  
 TG: NOLEGGIO  
**NON PARTENTE / NON-PARTANT**  
**NON-LEAVERS / PERSONAS QUE NO VIAJAN**  
 06.09.01  
 TG: PARTENZA IN VACANZA  
**NON RESIDENTE / NON-RESIDENT**  
**NON-RESIDENT VISITORS / NO RESIDENTE**  
 06.10.03  
 TG: TIPOLOGIA DI VISITATORI  
**NORMA / NORME**  
**STANDARDS / NORMA**  
 02.11.01  
 UP: *normalizzazione*  
 TG: CLASSIFICAZIONE  
*normalizzazione*  
 US: NORMA  
**NORVEGIA / NORVEGE**  
**NORWAY / NORUEGA**  
 20.04.02  
 TG: EUROPA SETTENTRIONALE  
 PAESE MEMBRO DELL'OCSE  
 SCANDINAVIA  
*nouvelle cuisine*  
 US: GASTRONOMIA  
*numismatica*  
 US: COLLEZIONE  
**NUOTO / NATATION**  
**SWIMMING / NATACION**  
 01.11.07  
 TG: SPORT D'ACQUA  
 TA: BALNEAZIONE  
**NUOVA CALEDONIA / NOUVELLE-CALEDONIE**  
**NEW CALEDONIA / NUEVA CALEDONIA**  
 20.03.07  
 TG: OCEANIA  
 TERRITORI NON AUTONOMI  
 TA: FRANCIA  
**NUOVA ZELANDA / NOUVELLE-ZELANDE**  
**NEW ZEALAND / NUEVA ZELANDIA**  
 20.03.07  
 TG: OCEANIA  
 PAESE MEMBRO DELL'OCSE  
 TA: TOKELAU  
**NUOVO PAESE INDUSTRIALIZZATO / NOUVEAU PAYS INDUSTRIALISE**  
**NEWLY INDUSTRIALIZING COUNTRIES / NUEVOS PAISES INDUSTRIALIZADOS**  
 20.05.01  
 TG: RAGGRUPPAMENTO ECONOMICO  
 TS: ARGENTINA  
 BRASILE  
 COREA DEL SUD  
 HONG KONG  
 HONG KONG, CINA  
 MALAYSIA  
 MESSICO  
 SINGAPORE  
 TAIWAN, CINA  
 THAILANDIA  
 TA: PAESE SVILUPPATO  
**OCCUPAZIONE DEGLI ALLOGGI / FREQUENTATION DES HEBERGEMENTS**  
**ACCOMMODATION OCCUPANCY / FRECUENTACION DE LOS ALOJAMIENTOS**  
 06.02.04  
 TG: PRESENZE  
 TS: TASSO DI OCCUPAZIONE  
**OCEANIA / OCEANIE**  
**OCEANIA / OCEANIA**  
 20.03.07  
 UP: *Polinesia*  
 TG: ASIA E PACIFICO  
 TS: AUSTRALIA  
 FIGI  
 GUAM

HAWAII  
 ISOLE COOK  
 ISOLE SALOMONE  
 ISOLE WALLIS E FUTUNA  
 KIRIBATI  
 MICRONESIA  
 NAURU  
 NIUE  
 NUOVA CALEDONIA  
 NUOVA ZELANDA  
 PAPUA NUOVA GUINEA  
 PITCAIRN  
 POLINESIA FRANCESE  
 SAMOA  
 SAMOA AMERICANE  
 TOKELAU  
 TONGA  
 TUVALU  
 VANUATU

**OCEANO / OCEAN**  
**OCEANS / OCEANO**  
 11.05.04  
 TG: LITORALE  
*offerta ricettiva*  
 US: RICETTIVITA  
*offerta turistica*  
 US: PRODUZIONE TURISTICA

**OMAN / OMAN**  
**OMAN / OMAN**  
 20.03.06  
 TG: STATO DEL GOLFO  
 PAESE ISLAMICO

**OPERA / OPERA**  
**OPERAS / OPERA**  
 09.09.07  
 TG: CONCERTO

**OPERARIO / OUVRIER**  
**WORKERS / OBRERO**  
 07.01.01  
 TG: CATEGORIA SOCIOPROFESSIONALE

**ORARIO DI LAVORO / TEMPS DE TRAVAIL**  
**WORKING HOURS / JORNADA LABORAL**  
 17.06  
 TG: SOCIOLOGIA DEL TEMPO LIBERO  
 TS: PROLUNGAMENTO DELL'ORARIO DI LAVORO  
 CONGEDO NON RETRIBUITO  
 RIDUZIONE DELL'ORARIO DI LAVORO  
 TA: CONDIZIONI DI LAVORO

**ORDINE PUBBLICO / ORDRE PUBLIC**  
**PUBLIC ORDER / ORDEN PUBLICO**  
 02.07.08  
 TG: DIRITTO PUBBLICO

**ORGANIGRAMMA / ORGANIGRAMME**  
**ORGANIZATION CHARTS / ORGANIGRAMA**  
 16.01.01  
 TG: IMMAGINE FISSA

**ORGANISMO DI RICERCA / ORGANISME DE RECHERCHE**  
**RESEARCH INSTITUTES / CENTRO DE INVESTIGACION**  
 16.04.01  
 TG: RICERCA TURISTICA  
 TA: INSEGNAMENTO DEL TURISMO  
 PROFESSIONISTA DEL TURISMO

**ORGANISMO EUROPEO DEL TURISMO / ORGANISME EUROPEEN DE TOURISME**  
**EUROPEAN TOURISM ORGANIZATIONS / ORGANISMO EUROPEO DE TURISMO**  
 14.10.01  
 TG: ISTITUZIONE PUBBLICA DEL TURISMO  
 TA: ORGANIZZAZIONE EUROPEA DEL TURISMO

**ORGANISMO FINANZIARIO / ORGANISME FINANCIER**  
**FINANCIAL INSTITUTIONS / ORGANISMO FINANCIERO**  
 14.11  
 TG: PROFESSIONISTA DEL TURISMO  
 TS: BANCA  
 ISTITUTO DI CREDITO

**ORGANISMO INTERNAZIONALE DEL TURISMO / ORGANISME INTERNATIONAL DE TOURISME**  
**INTERNATIONAL TOURISM ORGANIZATIONS / ORGANISMO INTERNACIONAL DE TURISMO**  
 14.10.02  
 UP: associazione internazionale del turismo  
 TG: ISTITUZIONE PUBBLICA DEL TURISMO  
 TA: ORGANIZZAZIONE INTERNAZIONALE DEL TURISMO

**ORGANISMO LOCALE DEL TURISMO / ORGANISME LOCAL DE TOURISME**  
**LOCAL TOURISM ORGANIZATIONS / ORGANISMO LOCAL DE TURISMO**

14.10.03  
 TG: ISTITUZIONE PUBBLICA DEL TURISMO  
 TA: ORGANIZZAZIONE LOCALE DEL TURISMO

**ORGANISMO NAZIONALE DEL TURISMO / ORGANISME NATIONAL DE TOURISME**  
**NATIONAL TOURISM ORGANIZATIONS / ORGANISMO NACIONAL DE TURISMO**  
 14.10.04  
 UP: ministero del turismo  
 TG: AMMINISTRAZIONE NAZIONALE DEL TURISMO  
 TA: ORGANIZZAZIONE NAZIONALE DEL TURISMO

*organismo professionale*  
 US: PROFESSIONISTA DEL TURISMO

**ORGANISMO REGIONALE DEL TURISMO / ORGANISME REGIONAL DE TOURISME**  
**REGIONAL TOURISM ORGANIZATIONS / ORGANISMO REGIONAL DE TURISMO**  
 14.10.05  
 TG: ISTITUZIONE PUBBLICA DEL TURISMO  
 TA: ORGANIZZAZIONE REGIONALE DEL TURISMO

**ORGANIZZATORE DI VIAGGI / VOYAGISTE**  
**TOUR OPERATORS / TOUR OPERADOR**  
 14.01.01  
 UP: tour operator  
 TG: AGENZIA DI VIAGGI

**ORGANIZZAZIONE DEL SOGGIORNO / ORGANISATION DU SEJOUR**  
**ORGANIZATION OF VISITS / ORGANIZACION DE LA ESTANCIA**  
 06.02.07  
 TG: SOGGIORNO

**ORGANIZZAZIONE DEL TURISMO / ORGANISATION DU TOURISME**  
**ORGANIZATION OF TOURISM / ORGANIZACION DEL TURISMO**  
 12.06  
 TG: POLITICA DEL TURISMO  
 TS: ORGANIZZAZIONE DEL TURISMO ALL'ESTERO  
 ORGANIZZAZIONE EUROPEA DEL TURISMO  
 ORGANIZZAZIONE INTERNAZIONALE DEL TURISMO  
 ORGANIZZAZIONE NAZIONALE DEL TURISMO  
 TA: ISTITUZIONE PUBBLICA DEL TURISMO  
 PROFESSIONISTA DEL TURISMO

**ORGANIZZAZIONE DEL TURISMO ALL'ESTERO / ORGANISATION DU TOURISME A L'ETRANGER**  
**FOREIGN ORGANIZATION OF TOURISM / ORGANIZACION DEL TURISMO EN EL EXTRANJERO**  
 12.06.01  
 TG: ORGANIZZAZIONE DEL TURISMO

**ORGANIZZAZIONE EUROPEA DEL TURISMO / ORGANISATION EUROPEENNE DU TOURISME**  
**EUROPEAN ORGANIZATION OF TOURISM / ORGANIZACION EUROPEA DEL TURISMO**  
 12.06.02  
 TG: ORGANIZZAZIONE DEL TURISMO  
 TA: ORGANISMO EUROPEO DEL TURISMO

**ORGANIZZAZIONE INTERNAZIONALE DEL TURISMO / ORGANISATION INTERNATIONALE DU TOURISME**  
**INTERNATIONAL ORGANIZATION OF TOURISM / ORGANIZACION INTERNACIONAL DEL TURISMO**  
 12.06.03  
 TG: ORGANIZZAZIONE DEL TURISMO  
 TA: ORGANISMO INTERNAZIONALE DEL TURISMO

**ORGANIZZAZIONE LOCALE DEL TURISMO / ORGANISATION LOCALE DU TOURISME**  
**LOCAL ORGANIZATION OF TOURISM / ORGANIZACION LOCAL DEL TURISMO**  
 12.06.04  
 TG: ORGANIZZAZIONE NAZIONALE DEL TURISMO  
 TA: ORGANISMO LOCALE DEL TURISMO

**ORGANIZZAZIONE NAZIONALE DEL TURISMO / ORGANISATION NATIONALE DU TOURISME**  
**NATIONAL ORGANIZATION OF TOURISM / ORGANIZACION NACIONAL DEL TURISMO**  
 12.06.04  
 TG: ORGANIZZAZIONE DEL TURISMO  
 TS: ORGANIZZAZIONE LOCALE DEL TURISMO  
 ORGANIZZAZIONE REGIONALE DEL TURISMO  
 TA: AMMINISTRAZIONE NAZIONALE DEL TURISMO  
 ORGANISMO NAZIONALE DEL TURISMO

*organizzazione professionale del turismo*  
 US: PROFESSIONISTA DEL TURISMO

**ORGANIZZAZIONE REGIONALE DEL TURISMO / ORGANISATION REGIONALE DU TOURISME**  
**REGIONAL ORGANIZATION OF TOURISM / ORGANIZACION REGIONAL DEL TURISMO**  
 12.06.04  
 TG: ORGANIZZAZIONE NAZIONALE DEL TURISMO  
 TA: ORGANISMO REGIONALE DEL TURISMO

**ORMEGGIO / STATIONNEMENT POUR BATEAUX**  
**WHARVES / MUELLE**  
 05.12.05  
 TG: ATTREZZATURA NAUTICA

**ORNITOLOGIA / ORNITHOLOGIE**  
**BIRD WATCHING / ORNITOLOGIA**  
 09.07.06  
 UP: uccello  
 TG: LOISIRS EDUCATIVI

*ospitalità*  
 US: QUALITA DELL'ACCOGLIENZA

**OSTACOLO AI SERVIZI TURISTICI / OBSTACLE AUX SERVICES TOURISTIQUES**

**BARRIERS TO TOURISM SERVICES / OBSTACULO A LOS SERVICIOS TURISTICOS**

04.05.01

TG: BARRIERA COMMERCIALE

*ostacolo economico*

US: CONGIUNTURA ECONOMICA

**OSTACOLO NON TARIFFARIO / OBSTACLE NON TARIFAIRE  
NON-TARIFF BARRIERS / OBSTACULO NO TARIFARIO**

04.05.01

TG: BARRIERA COMMERCIALE

*ostacolo politico*

US: CONGIUNTURA POLITICA

**OSTACOLO PSICOLOGICO / OBSTACLE PSYCHOLOGIQUE  
PSYCHOLOGICAL BARRIERS / OBSTACULO PSICOLOGICO**

17.03.06

TG: MOTIVAZIONE

**OSTELLO DELLA GIOVENTU / AUBERGE DE JEUNESSE  
YOUTH HOSTELS / ALBERGUE JUVENIL**

08.03.01

TG: RICETTIVITA PER GIOVANI

**OZIO / OISIVETE****PASSIVE RECREATION / OCIOSIDAD**

09.08

UP: *farniente*

TG: TEMPO LIBERO

*paesaggio turistico*

US: SITO TURISTICO

**PAESAGGISTA / PAYSAGISTE****LANDSCAPE GARDENERS / PAISAJISTA**

14.03.02

TG: PIANIFICATORE

**PAESE ANDINO / PAYS ANDIN****ANDEAN COUNTRIES / Paises Andinos**

20.07.07

TG: RAGGRUPPAMENTO GEOGRAFICO

TS: BOLIVIA

CILE

COLOMBIA

ECUADOR

PERU

VENEZUELA

TA: AMERICA DEL SUD

AMERICA LATINA

*paese arabo*

US: STATO ARABO

**PAESE DEL COMECON / PAYS DU CAEM****CMEA COUNTRIES / Paises del CAEM**

20.05.04

NE: *Consiglio di mutua assistenza economica (da utilizzare unicamente per referenze storiche)*

TG: RAGGRUPPAMENTO ECONOMICO

TS: BULGARIA

CECOSLOVACCHIA

CUBA

MONGOLIA

POLONIA

REPUBBLICA DEMOCRATICA TEDESCA

ROMANIA

UNGHERIA

URSS

VIET NAM

TA: EUROPA ORIENTALE

**PAESE DELLA CEE / PAYS DE LA CEE****EEC COUNTRIES / Paises de la CEE**

20.09.03

NE: *Da utilizzare per gli avvenimenti anteriori 1993; al contrario, utilizzare:paese dell'Unione Europea*

TG: RAGGRUPPAMENTO POLITICO

TS: BELGIO

DANIMARCA

FRANCIA

GERMANIA

GRECIA

IRLANDA

ITALIA

LUSSEMBURGO

PAESI BASSI

PORTOGALLO

REGNO UNITO

REPUBBLICA FEDERALE TEDESCA

SPAGNA

TA: EUROPA OCCIDENTALE

PAESE DELL'UNIONE EUROPEA

**PAESE DELLA CSI / PAYS DE LA CEI****CIS COUNTRIES / Paises de la CEI**

20.09.04

UP: *Comunità degli Stati Indipendenti*

TG: RAGGRUPPAMENTO POLITICO

TS: ARMENIA

AZERBAIGAN

BIELORUSSIA

FEDERAZIONE RUSSA

KAZAKISTAN

KIRGHIZISTAN

MOLDAVIA

TAGIKISTAN

TURKMENISTAN

UCRAINA

UZBEKISTAN

TA: ASIA CENTRALE

STATO DEL CAUCASO

EUROPA ORIENTALE

RUSSIA

URSS

**PAESE DELL'ASEAN / PAYS DE L'ANASE****ASEAN COUNTRIES / Paises de la ASEAN**

20.09.01

NE: *Association of South-East Asian Nations*

TG: RAGGRUPPAMENTO POLITICO

TS: BRUNEI DARUSSALAM

CAMBOGIA

INDONESIA

LAOS RDP

MALAYSIA

MYANMAR

FILIPPINE

SINGAPORE

THAILANDIA

VIET NAM

TA: ASIA

ASIA DEL SUD-EST

**PAESE DELL'UNIONE EUROPEA / PAYS DE L'UNION EUROPEENNE****EUROPEAN UNION COUNTRIES / Paises de la Union Europea**

20.09.02

NE: *Da utilizzare per gli avvenimenti posteriori novembre 1993; altrimenti, utilizzare: Paese della CEE*

TG: RAGGRUPPAMENTO POLITICO

TS: AUSTRIA

BELGIO

DANIMARCA

FINLANDIA

FRANCIA

GERMANIA

GRECIA

IRLANDA

ITALIA

LUSSEMBURGO

PAESI BASSI

PORTOGALLO

REGNO UNITO

SPAGNA

SVEZIA

TA: EUROPA OCCIDENTALE

PAESE DELLA CEE

UNIONE EUROPEA

**PAESE DI ORIGINE / PAYS D'ORIGINE****COUNTRY OF ORIGIN / Pais de Origen**

06.02.08

TG: SOGGIORNO

*paese emittente*

US: TURISMO EMITTENTE

**PAESE FRANCOFONO / PAYS FRANCOPHONE****FRENCH-SPEAKING COUNTRIES / Paises Francofono**

20.08.04

TG: RAGGRUPPAMENTO LINGUISTICO

TS: AFRICA FRANCOFONA

ALGERIA

BELGIO

CANADA

DOMINICA

EGITTO

FRANCIA

GUINEA EQUATORIALE

HAITI

LAOS RDP

LIBANO

LUSSEMBURGO  
 MAURIZIO  
 MONACO  
 ROMANIA  
 SAINT LUCIA  
 SVIZZERA  
 VANUATU  
 VIET NAM  
 TA: MAGHREB  
**PAESE IN VIA DI SVILUPPO / PAYS EN DEVELOPPEMENT**  
**DEVELOPING COUNTRIES / PAISES EN DESARROLLO**  
 20.05.05  
 UP: *pvs*  
*Terzo Mondo*  
 TG: RAGGRUPPAMENTO ECONOMICO  
 TS: PAESI MENO AVANZATI  
**PAESE ISLAMICO / PAYS ISLAMIQUE**  
**ISLAMIC COUNTRIES / PAIS ISLAMICO**  
 20.06.02  
 UP: *paese musulmano*  
 TG: RAGGRUPPAMENTO ETNICO E RELIGIOSO  
 TS: ALGERIA  
 ARABIA SAUDITA  
 BAHREIN  
 BANGLADESH  
 BENIN  
 BRUNEI DARUSSALAM  
 BURKINA FASO  
 CAMERUN  
 CIAD  
 COMORE  
 EMIRATI ARABI UNITI  
 GABON  
 GAMBIA  
 GIBUTI  
 GIORDANIA  
 GUINEA  
 GUINEA-BISSAU  
 INDONESIA  
 IRAN, REPUBBLICA ISLAMICA  
 IRAQ  
 KUWAIT  
 LIBANO  
 MALAYSIA  
 MALDIVE  
 MALI  
 MAROCCO  
 MAURITANIA  
 NIGER  
 OMAN  
 PAKISTAN  
 PALESTINA  
 QATAR  
 REPUBBLICA ARABA LIBICA  
 REPUBBLICA ARABE SIRIANA  
 SENEGAL  
 SIERRA LEONE  
 SOMALIA  
 SUDAN  
 TUNISIA  
 TURCHIA  
 UGANDA  
 YEMEN  
 TA: AFRICA SETTENTRIONALE  
 MAGHREB  
**PAESE MEDITERRANEO / PAYS MEDITERRANEEN**  
**MEDITERRANEAN COUNTRIES / PAISES MEDITERRANEOS**  
 20.07.08  
 TG: RAGGRUPPAMENTO GEOGRAFICO  
 TS: ALBANIA  
 ALGERIA  
 CIPRO  
 CROAZIA  
 EGITTO  
 FRANCIA  
 GIBILTERRA  
 GRECIA  
 ISRAELE  
 ITALIA  
 LIBANO  
 MALTA

MAROCCO  
 MONACO  
 REPUBBLICA ARABA LIBICA  
 REPUBBLICA ARABA SIRIANA  
 SPAGNA  
 TUNISIA  
 TURCHIA  
 YUGOSLAVIA  
**PAESE MEMBRO DELL'OCSE / PAYS DE L'OCDE**  
**OECD COUNTRIES / PAIS DE LA OCDE**  
 20.05.02  
 NE: *Organizzazione per la Cooperazione e lo Sviluppo Economico*  
 TG: RAGGRUPPAMENTO ECONOMICO  
 TS: AUSTRALIA  
 AUSTRIA  
 BELGIO  
 CANADA  
 COREA DEL SUD  
 DANIMARCA  
 FINLANDIA  
 FRANCIA  
 GERMANIA  
 GIAPPONE  
 GRECIA  
 IRLANDIA  
 ISLANDA  
 ITALIA  
 LUSSEMBURGO  
 MESSICO  
 NORVEGIA  
 NUOVA ZELANDA  
 PAESI BASSI  
 POLONIA  
 PORTOGALLO  
 REGNO UNITO  
 REPUBBLICA CECA  
 REPUBBLICA FEDERALE TEDESCA  
 SPAGNA  
 STATI-UNITI  
 SVEZIA  
 SVIZZERA  
 TURCHIA  
 UNGHERIA  
*paese musulmano*  
 US: PAESE ISLAMICO  
**PAESE SVILUPPATO / PAYS DEVELOPPE**  
**DEVELOPED COUNTRIES / PAISES DESARROLLADOS**  
 20.05.03  
 TG: RAGGRUPPAMENTO ECONOMICO  
 TA: NUOVO PAESE INDUSTRIALIZZATO  
**PAESI BASSI / PAYS-BAS**  
**NETHERLANDS / PAISES BAJOS**  
 20.04.02  
 TG: EUROPA OCCIDENTALE  
 PAESE MEMBRO DELL'OCSE  
 PAESE DELL'UNIONE EUROPEA  
 PAESE DELLA CEE  
 TA: ANTILLE OLANDESI  
 ARUBA  
**PAESI E RAGGRUPPAMENTO DI PAESI / PAYS ET GROUPEMENT DE PAYS**  
**COUNTRIES AND COUNTRY GROUPINGS / PAISES Y AGRUPACIONES DE PAISES**  
 20  
 TS: AFRICA  
 AMERICHE E CARAIBI  
 ASIA E PACIFICO  
 EUROPA  
 RAGGRUPPAMENTO ECONOMICO  
 RAGGRUPPAMENTO ETNICO E RELIGIOSO  
 RAGGRUPPAMENTO GEOGRAFICO  
 RAGGRUPPAMENTO LINGUISTICO  
 RAGGRUPPAMENTO POLITICO  
**PAESI MENO AVANZATI / PAYS LES MOINS AVANCES**  
**LEAST DEVELOPED COUNTRIES / PAISES MENOS ADELANTADOS**  
 20.05.05  
 TG: PAESE IN VIA DI SVILUPPO  
*paesi scandinavi*  
 US: SCANDINAVIA  
**PAINTBALL / PAINTBALL**  
**PAINTBALL / PAINTBALL**  
 01.04.02  
 NE: *Gioco sportivo consistente nella simulazione di un combattimento tra avversari armati di pistole munite*

di palline di pittura  
 TG: TIRO  
**PAKISTAN / PAKISTAN**  
**PAKISTAN / PAKISTAN**  
 20.03.03  
 TG: ASIA MERIDIONALE  
 PAESE ISLAMICO  
**PALESTINA / PALESTINE**  
**PALESTINE / PALESTINA**  
 20.03.06  
 TG: STATO ARABO  
 MEDIO ORIENTE  
 PAESE ISLAMICO  
**PALESTRA / SALLE DE SPORT**  
**SPORTS HALLS / SALA DE DEPORTE**  
 05.08.10  
 TG: INFRASTRUTTURA SPORTIVA  
**PALLACANESTRO / BASKET-BALL**  
**BASKETBALL / BALONCESTO**  
 01.07.03  
 TG: SPORT CON PALLA  
**PALLAMANO / HAND-BALL**  
**HANDBALL / BALONMANO**  
 01.07.09  
 TG: SPORT CON PALLA  
**PALLANUOTO / WATER-POLO**  
**WATER POLO / WATER-POLO**  
 01.11.12  
 TG: SPORT D'ACQUA  
**PALLAVOLO / VOLLEY-BALL**  
**VOLLEYBALL / VOLEYBALL**  
 01.07.15  
 TG: SPORT CON PALLA  
**PALUDE / MARAIS**  
**MARSHES / PANTANO**  
 11.05.02  
 TG: LAGO  
**PANAMA / PANAMA**  
**PANAMA / PANAMA**  
 20.02.01  
 TG: AMERICA CENTRALE  
 AMERICA LATINA  
**PAPUA NUOVA GUINEA / PAPOUASIE**  
**PAPUA NEW GUINEA / PAPUA NUEVA GUINEA**  
 20.03.07  
 TG: OCEANIA  
**PARACADUTISMO / PARACHUTISME**  
**PARACHUTING / PARACAIDISMO**  
 01.03.01  
 TG: SPORT AEREO  
**PARACADUTISMO ASCENSIONALE / PARACHUTISME ASCENSIONNEL**  
**PARASCENDING / PARASCENDISMO**  
 01.03.02  
 TG: SPORT AEREO  
**PARAGUAY / PARAGUAY**  
**PARAGUAY / PARAGUAY**  
 20.02.03  
 TG: AMERICA DEL SUD  
 AMERICA LATINA  
 CONO DEL SUD  
**PARAPENDIO / PARAPENTE**  
**PARAGLIDING / PARAPENTE**  
 01.03.03  
 TG: SPORT AEREO  
**PARCHEGGIO / PARC DE STATIONNEMENT**  
**CAR PARKS / ESTACIONAMIENTO**  
 05.11.10  
 UP: garage  
 TG: INFRASTRUTTURA ALBERGHIERA  
**PARCO A TEMA / PARC A THEME**  
**THEME PARKS / PARQUE TEMATICO**  
 05.05.06  
 NE: Parco nel quale le attività offerte sono organizzate su un tema predeterminato, es.: Disneyland  
 TG: PARCO DIVERTIMENTI  
**PARCO ACQUATICO / PARC AQUATIQUE**  
**WATER PARKS / PARQUE ACUATICO**  
 05.05.06  
 NE: Insieme di bassins coperti o all'aperto, attrezzati con elementi ludici (scivoli, macchine creatrici di onde, gettiti d'acqua, bagni bollenti) in un contesto tematico.  
 TG: PARCO DIVERTIMENTI  
**PARCO DI ATTRAZIONI / PARC D'ATTRACTIONS**

**FUNFAIRS / PARQUE DE ATRACCIONES**  
 05.05.06  
 NE: Luogo all'aperto recintato al cui interno sono installati giochi, boutiques e ristoranti  
 TG: PARCO DIVERTIMENTI  
**PARCO DIVERTIMENTI / PARC DE LOISIRS**  
**LEISURE PARKS / PARQUE DE OCIO**  
 05.05.06  
 NE: Luogo all'aperto recintato nel quale sono organizzate le attività di svago e del tempo libero  
 TG: INFRASTRUTTURA DEL TEMPO LIBERO  
 TS: PARCO A TEMA  
 PARCO ACQUATICO  
 PARCO DI ATTRAZIONI  
 PARCO IN MINIATURA  
 PARCO SAFARI  
 GIARDINO ZOOLOGICO  
 CENTRO DIVERTIMENTI  
 PARCO RESIDENZIALE DI LOISIRS  
 parco fioreale  
 US: GIARDINO BOTANICO  
**PARCO IN MINIATURA / PARC MINIATURE**  
**MODEL VILLAGES / PARQUE DE MINIATURAS**  
 05.05.06  
 NE: Sito dove sono esposti all'aperto delle riproduzioni di monumenti in un contesto tematico  
 TG: PARCO DIVERTIMENTI  
**PARCO MARINO / PARC MARIN**  
**MARINE PARKS / PARQUE MARINO**  
 03.05.05  
 NE: Zona naturale marina protetta o parco presentante in grandi acquari animali marini  
 UP: riserva marina  
 TG: AREA PROTETTA  
**PARCO NATURALE / PARC NATUREL**  
**NATURAL PARKS / PARQUE NATURAL**  
 03.05.05  
 NE: Zona naturale protetta  
 TG: AREA PROTETTA  
 TS: PARCO NAZIONALE  
 PARCO NATURALE REGIONALE  
 TA: RISORSA NATURALE  
**PARCO NATURALE REGIONALE / PARC NATUREL REGIONAL**  
**REGIONAL PARKS / PARQUE NATURAL REGIONAL**  
 03.05.05  
 TG: PARCO NATURALE  
**PARCO NAZIONALE / PARC NATIONAL**  
**NATIONAL PARKS / PARQUE NACIONAL**  
 03.05.05  
 TG: PARCO NATURALE  
**PARCO RESIDENZIALE DI LOISIRS / PARC RESIDENTIEL DE LOISIRS**  
**RESIDENT CAMPS / PARQUE RECREATIVO CON ALOJAMIENTO**  
 08.02.01  
 NE: Luogo all'aperto recintato comprendente le attività di svago e del tempo libero con possibilità di alloggio e di ristorazione  
 TG: CAMPEGGIO-CARAVANAGE  
 TA: PARCO DIVERTIMENTI  
 parco ricettivo  
 US: CAPACITA RICETTIVA  
**PARCO SAFARI / PARC ANIMALIER**  
**WILDLIFE PARKS / PARQUE SAFARI**  
 05.05.06  
 NE: Zona naturale con la presenza di animali in un contesto simile al loro ambiente originario al fine di ricreare le condizioni di vita nella natura  
 TG: PARCO DIVERTIMENTI  
**PARTENARIATO / PARTENARIAT**  
**PARTNERSHIP / ASOCIACIONISMO**  
 12.07  
 TG: POLITICA DEL TURISMO  
 TS: MECENATISMO  
 PATROCINIO  
 TA: COOPERAZIONE INTERNAZIONALE  
**PARTENZA IN VACANZA / DEPART EN VACANCES**  
**HOLIDAY DEPARTURES / SALIDA DE VACACIONES**  
 06.09.01  
 TG: VACANZE  
 TS: NON PARTENTE  
**PASQUA / PAQUES**  
**EASTER HOLIDAYS / SEMANA SANTA**  
 12.03.01  
 TG: VACANZE SCOLASTICHE  
**PASS / PASS**  
**PASSES / PASE**  
 15.03.03  
 NE: Documento che permette l'accesso a diversi siti o impianti

TG: FORFAIT  
**PASSAPORTO / PASSEPORT**  
**PASSPORTS / PASAPORTE**  
02.11.05  
TG: REGOLAMENTAZIONE DOGANALE  
**PASSEGGERO / PASSAGER**  
**PASSENGERS / PASAJERO**  
19.02.01  
TG: CAPACITA DI TRASPORTO  
**PASSEGGIARE GUARDANDO LE VETRINE / LECHE-VITRINES**  
**WINDOW SHOPPING / MIRAR ESCAPARATES**  
09.09.04  
TG: USCITA  
**PASSEGGIATA / PROMENADE**  
**RAMBLING / PASEO**  
09.05.08  
TG: LOISIRS ALL'APERTO  
**PASTO DA ASPORTO / REPAS A EMPORTER**  
**TAKEAWAY RESTAURANTS / COMIDA PARA LLEVAR**  
13.07.05  
TG: RISTORAZIONE  
*pasto dietetico*  
**US: PASTO SPECIALE**  
*pasto gastronomico*  
**US: PASTO SPECIALE**  
**PASTO SPECIALE / REPAS SPECIAL**  
**SPECIAL MEALS / COMIDAS ESPECIALES**  
13.07.06  
UP: *pasto dietetico*  
*pasto gastronomico*  
*pasto vegetariano*  
TG: RISTORAZIONE  
*pasto vegetariano*  
**US: PASTO SPECIALE**  
**PATENTE / PERMIS DE CONDUIRE**  
**DRIVING LICENCE / PERMISO DE CONDUCCION**  
02.11.04  
TG: REGOLAMENTAZIONE DELLA CIRCOLAZIONE  
*patrimonio architettonico*  
**US: PATRIMONIO CULTURALE**  
**PATRIMONIO ARTISTICO / PATRIMOINE ARTISTIQUE**  
**ARTISTIC HERITAGE / PATRIMONIO ARTISTICO**  
11.02.03  
UP: *arte*  
TG: PATRIMONIO CULTURALE  
TA: ARCHITETTURA  
**PATRIMONIO CULTURALE / PATRIMOINE CULTUREL**  
**CULTURAL HERITAGE / PATRIMONIO CULTURAL**  
11.02  
UP: *patrimonio architettonico*  
*patrimonio religioso*  
TG: PATRIMONIO TURISTICO  
TS: MONUMENTO  
MUSEO  
PATRIMONIO ARTISTICO  
PATRIMONIO MILITARE  
TRADIZIONE POPOLARE  
TA: INFRASTRUTTURA CULTURALE  
TURISMO CULTURALE  
*patrimonio energetico*  
**US: INFRASTRUTTURA ENERGETICA**  
**PATRIMONIO MILITARE / PATRIMOINE MILITAIRE**  
**MILITARY HERITAGE / PATRIMONIO MILITAR**  
11.02.04  
TG: PATRIMONIO CULTURALE  
*patrimonio naturale*  
**US: RISORSA NATURALE**  
*patrimonio religioso*  
**US: PATRIMONIO CULTURALE**  
**PATRIMONIO TURISTICO / PATRIMOINE TOURISTIQUE**  
**TOURISM HERITAGE / PATRIMONIO TURISTICO**  
11  
UP: *risorsa turistica*  
TS: GASTRONOMIA  
PATRIMONIO CULTURALE  
PATRIMONIO URBANO  
REGIONE TURISTICA  
RISORSA NATURALE  
SITO TURISTICO  
STRADA TURISTICA  
TA: ECOLOGIA DEL TURISMO

GEOGRAFIA DEL TURISMO  
INFRASTRUTTURA TURISTICA  
**PATRIMONIO URBANO / PATRIMOINE URBAIN**  
**URBAN HERITAGE / PATRIMONIO URBANO**  
11.03  
TG: PATRIMONIO TURISTICO  
TS: AREA VERDE URBANO  
VILLAGGIO  
CITTA  
TA: TURISMO URBANO  
URBANISMO  
**PATROCINIO / PARRAINAGE**  
**SPONSORSHIP / PATROCINIO**  
12.07.02  
UP: *sponsor*  
TG: PARTENARIATO  
**PATTINAGGIO A ROTELLE / PATINAGE A ROULETTES**  
**ROLLER-SKATING / PATINAJE SOBRE RUEDAS**  
01.09.02  
TG: SPORT DA SCIVOLAMENTO  
**PATTINAGGIO SU GHIACCIO / PATINAGE SUR GLACE**  
**ICE SKATING / PATINAJE SOBRE HIELO**  
01.09.05  
TG: SPORT SU GHIACCIO  
**PEDANA DI TIRO / STAND DE TIR**  
**SHOOTING STANDS / CAMPO DE TIRO**  
05.08.14  
TG: INFRASTRUTTURA SPORTIVA  
**PELLEGRINAGGIO / PELERINAGE**  
**PILGRIMAGES / PEREGRINACION**  
18.01.01  
**PELLEGRINO / PELERIN**  
**PILGRIMS / PEREGRINO**  
06.10.03  
TG: TIPOLOGIA DI VISITATORI  
**PENISOLA / PRESQU'ILE**  
**PENINSULAS / PENINSULA**  
11.05.04  
TG: ISOLA  
*pensionato*  
**US: TERZA ETA**  
**PENSIONE COMPLETA / PENSION COMPLETE**  
**FULL BOARD / PENSION COMPLETA**  
13.06.08  
TG: PRESTAZIONE ALBERGHIERA  
**PENSIONE FAMILIARE / PENSION DE FAMILLE**  
**FAMILY GUEST HOUSES / PENSION**  
08.07  
TG: RICETTIVITA  
TA: HOTELLERIE ECONOMICA  
**PENSIONE RURALE / AUBERGE RURALE**  
**RURAL INNS / ALBERGUE RURAL**  
08.04.01  
TG: RICETTIVITA RURALE  
TA: HOTELLERIE ECONOMICA  
**PERCORSO DA GRANDE ESCURSIONE / SENTIER DE GRANDE RANDONNEE**  
**LONG-DISTANCE PATHS / SENDERO DE LARGO RECORRIDO**  
05.08.12  
TG: SENTIER  
**PERCORSO EQUESTRE / SENTIER EQUESTRE**  
**BRIDLE PATHS / SENDERO ECUESTRE**  
05.08.12  
TG: SENTIERO  
**PERDITA / PERTE**  
**LOSSES / PERDIDA**  
04.08.01  
TG: UTILE  
**PERIODICO / PERIODIQUE**  
**PERIODICALS / PERIODICO**  
16.01.05  
UP: *quotidiano*  
*rivista*  
TG: PUBBLICAZIONE PERIODICA  
TS: LETTERA DI INFORMAZIONE TURISTICA  
STAMPA TURISTICA  
**PERIODO DI SOGGIORNO / PERIODE DE SEJOUR**  
**MONTH OF DEPARTURE / PERIODO DE ESTANCIA**  
06.02.09  
TG: PRESENZE  
*permesso di caccia*  
**US: CACCIA**

*permesso di pesca*

**US:** PESCA

**PERNOTTAMENTO / NUITEE**

**OVERNIGHT STAYS / PERNOCACION**

06.02.01

**TG:** DURATA DEL SOGGIORNO

*personale di servizio*

**US:** IMPIEGATO

**PERU / PEROU**

**PERU / PERU**

20.02.03

**TG:** AMAZZONIA

AMERICA DEL SUD

AMERICA LATINA

PAESE ANDINO

**PESCA / PECHE**

**FISHING / PESCA**

09.05.07

**UP:** *articolo di pesca*

*permesso di pesca*

*pesca alla lenza*

*pesca turistica*

**TG:** LOISIRS ALL'APERTO

*pesca alla lenza*

**US:** PESCA

**PESCA SPORTIVA / PECHE EN MER**

**SEA FISHING / PESCA MARINA**

01.11.08

**TG:** SPORT D'ACQUA

**PESCA SUBACQUEA / CHASSE SOUS-MARINE**

**HARPOONING / PESCA SUBMARINA**

01.11.05

**TG:** SPORT D'ACQUA

*pesca turistica*

**US:** PESCA

**PIANIFICATORE / AMENAGEUR**

**DEVELOPMENT AGENCIES / TECNICO DE ORDENACION TERRITORIAL**

14.03

**TG:** PROFESSIONISTA DEL TURISMO

**TS:** ARCHITETTO

PAESAGGISTA

URBANISTA

**TA:** PIANIFICAZIONE TURISTICA

PROMOTORE

**PIANIFICAZIONE / PLANIFICATION**

**NATIONAL PLANNING / PLANIFICACION**

12.08

**UP:** *piianificazione nazionale*

*piano*

*piano di sviluppo*

*piano di sviluppo economico e sociale*

**TG:** POLITICA DEL TURISMO

**TS:** PIANIFICAZIONE REGIONALE

PIANIFICAZIONE TURISTICA

**PIANIFICAZIONE DEL LITORALE / AMENAGEMENT DU LITTORAL**

**COASTAL DEVELOPMENT / ORDENACION DEL LITORAL**

12.09.01

**TG:** PIANIFICAZIONE DEL TERRITORIO

**TA:** LITORALE

**PIANIFICAZIONE DEL TERRITORIO / AMENAGEMENT DU TERRITOIRE**

**NATIONAL DEVELOPMENT PLANNING / ORDENACION DEL TERRITORIO**

12.09.01

**UP:** *politica di pianificazione del territorio*

**TG:** POLITICA DI PIANIFICAZIONE

**TS:** PIANIFICAZIONE DEL LITORALE

PIANIFICAZIONE FLUVIALE

PIANIFICAZIONE INTEGRATA

PIANIFICAZIONE MONTANA

PIANIFICAZIONE REGIONALE

PIANIFICAZIONE RURALE

URBANISMO

**PIANIFICAZIONE FLUVIALE / AMENAGEMENT FLUVIAL**

**WATERWAY DEVELOPMENT / ORDENACION FLUVIAL**

12.09.01

**TG:** PIANIFICAZIONE DEL TERRITORIO

**TA:** TURISMO FLUVIALE

**PIANIFICAZIONE INTEGRATA / AMENAGEMENT INTEGRE**

**INTEGRATED DEVELOPMENT / ORDENACION INTEGRADA**

12.09.01

**TG:** PIANIFICAZIONE DEL TERRITORIO

**PIANIFICAZIONE MONTANA / AMENAGEMENT DE LA MONTAGNE**

**UPLAND AREAS DEVELOPMENT / ORDENACION DE ZONAS DE MONTAÑA**

12.09.01

**TG:** PIANIFICAZIONE DEL TERRITORIO

**TA:** MONTAGNA

*piianificazione nazionale*

**US:** PIANIFICAZIONE

**PIANIFICAZIONE REGIONALE / AMENAGEMENT REGIONAL**

**REGIONAL DEVELOPMENT / ORDENACION REGIONAL**

12.09.01

**TG:** PIANIFICAZIONE DEL TERRITORIO

**PIANIFICAZIONE RURALE / AMENAGEMENT DE L'ESPACE RURAL**

**RURAL DEVELOPMENT / ORDENACION DEL ESPACIO RURAL**

12.09.01

**TG:** PIANIFICAZIONE DEL TERRITORIO

**PIANIFICAZIONE TURISTICA / AMENAGEMENT TOURISTIQUE**

**TOURISM DEVELOPMENT / ORDENACION TURISTICA**

12.09.02

**TG:** POLITICA DI PIANIFICAZIONE

**TS:** PIANIFICAZIONE TURISTICA DI MONTAGNA

PIANIFICAZIONE TURISTICA DEL LITORALE

PIANIFICAZIONE TURISTICA RURALE

POLO DI SVILUPPO TURISTICO

**TA:** PIANIFICATORE

**PIANIFICAZIONE TURISTICA DEL LITORALE / AMENAGEMENT TOURISTIQUE DU LITTORAL**

**COASTAL TOURISM DEVELOPMENT / ORDENACION TURISTICA DEL LITORAL**

12.09.02

**TG:** PIANIFICAZIONE TURISTICA

**TA:** INFRASTRUTTURA COSTIERA

STAZIONE COSTIERA

TURISMO COSTIERO

**PIANIFICAZIONE TURISTICA DI MONTAGNA / AMENAGEMENT TOURISTIQUE DE MONTAGNE**

**UPLAND AREAS TOURISM DEVELOPMENT / ORDENACION TURISTICA DE MONTAÑA**

12.09.02

**TG:** PIANIFICAZIONE TURISTICA

**TA:** CAMPO DA SCI

INFRASTRUTTURA DI MONTAGNA

TURISMO IN MONTAGNA

**PIANIFICAZIONE TURISTICA RURALE / AMENAGEMENT TOURISTIQUE RURAL**

**RURAL TOURISM DEVELOPMENT / ORDENACION TURISTICA RURAL**

12.09.02

**TG:** PIANIFICAZIONE TURISTICA

**TA:** INFRASTRUTTURA RURALE

TURISMO RURALE

*piianificazione urbana*

**US:** URBANISMO

*piano*

**US:** PIANIFICAZIONE

*piano di sviluppo*

**US:** PIANIFICAZIONE

*piano di sviluppo economico e sociale*

**US:** PIANIFICAZIONE

*piano di sviluppo turistico*

**US:** PIANO TURISTICO

**PIANO REGIONALE / PLANIFICATION REGIONALE**

**REGIONAL PLANNING / PLANIFICACION REGIONAL**

12.08.01

**TG:** PIANIFICAZIONE

**PIANO TURISTICO / PLANIFICATION TOURISTIQUE**

**NATIONAL TOURISM PLANNING / PLANIFICACION TURISTICA**

12.08.02

**UP:** *piano di sviluppo turistico*

**TG:** PIANIFICAZIONE

**TA:** PROCESSO DI PIANIFICAZIONE

**PIANURA / PLAINE**

**LOWLAND AREAS / LLANURA**

11.05.05

**TG:** MONTAGNA

**PIAZZOLA PER CARAVAN / STATIONNEMENT POUR CARAVANES**

**CARAVAN SITES / ESTACIONAMIENTO PARA CARAVANAS**

08.02.01

**TG:** CAMPEGGIO-CARAVANAGE

*piccola hôtellerie familiare*

**US:** HOTELLERIE INDIPENDENTE

*piccola hôtellerie rurale*

**US:** HOTELLERIE INDIPENDENTE

**PICCOLE E MEDIE IMPRESE / PETITES ET MOYENNES ENTREPRISES**

**SMALL AND MEDIUM-SIZED ENTERPRISES / PEQUEÑAS Y MEDIANAS EMPRESAS**

04.08.04

**UP:** *pmi*

**TG:** IMPRESA TURISTICA

**PICCOLO STATO / PETIT ETAT**

**SMALL STATES / PEQUEÑO ESTADO**

20.05.06

TG: RAGGRUPPAMENTO ECONOMICO

TS: ANGUILLA

ANTIGUA E BARBUDA

ANTILLE OLANDESI

ARUBA

BAHAMA

BAHREIN

BARBADOS

BERMUDA

CAPO VERDE

CIPRO

COMORE

DOMINICA

FIGI

GRENADA

ISOLE CAYMAN

ISOLE COOK

ISOLE SALOMONE

ISOLE TURKS E CAICOS

ISOLE VERGINI BRITANNICHE

KIRIBATI

MALDIVE

MALTA

MAURIZIO

MICRONESIA

MONTSERRAT

NAURU

NIUE

SAINT KITTS E NEVIS

SAINT LUCIA

SAMOA AMERICANE

SANT'ELENA

SAO TOME E PRINCIPE

SEICELLE

ST. VINCENT E GRENADINE

TOKELAU

TUVALU

VANUATU

*pic-nic*

US: COLAZIONE ALL'APERTO

**PIL / PIB****GDP / PIB**

04.05.01

UP: *prodotto interno lordo*

TG: CONGIUNTURA ECONOMICA

TS: CRESCITA ECONOMICA

RECESSIONE ECONOMICA

*ping-pong*

US: TENNIS DA TAVOLO

**PIOGGIA / PLUIE****RAIN / LLUVIA**

11.05.01

TG: FATTORE CLIMATICO

**PIOGGIA ACIDA / PLUIE ACIDE****ACID RAIN / LLUVIA ACIDA**

03.04.03

NE: *Il turismo è interessato dalle piogge acide nella misura in cui queste aumentano l'acidità dei laghi e dei fiumi uccidendone i pesci e minando l'ecologia*

TG: INQUINAMENTO

**PISCINA / PISCINE****SWIMMING POOLS / PISCINA**

05.08.04

TG: INFRASTRUTTURA SPORTIVA

**PISCINA PRIVATA / PISCINE PRIVEE****PRIVATE SWIMMING POOLS / PISCINA PRIVADA**

05.11.11

TG: INFRASTRUTTURA ALBERGHIERA

**PISTA CICLABILE / PISTE CYCLABLE****CYCLE TRACKS / CARRILES PARA BICICLETA**

05.08.05

TG: INFRASTRUTTURA SPORTIVA

**PISTA DI DANZA / PISTE DE DANSE****DANCE FLOORS / PISTA DE BAILE**

05.11.12

TG: INFRASTRUTTURA ALBERGHIERA

**PISTA DI SCI / PISTE DE SKI****SKI PISTES / PISTA DE ESQUI**

05.08.06

TG: INFRASTRUTTURA SPORTIVA

**PISTA DI PATTINAGGIO / PATINOIRE****ICE RINKS / PISTA DE PATINAJE**

05.08.03

TG: INFRASTRUTTURA SPORTIVA

**PITCAIRN / PITCAIRN****PITCAIRN / PITCAIRN**

20.03.07

TG: OCEANIA

TERRITORI NON AUTONOMI

TA: REGNO UNITO

**PITTOGRAMMA / PICTOGRAMME****PICTOGRAM / PICTOGRAMA**

16.01.01

TG: IMMAGINE FISSA

TA: SEGNALETICA TURISTICA

**PITTURA / PEINTURE****PAINTING / PINTURA**

09.03.07

TG: SVAGHI CULTURALI

**PLAN BLUE / PLAN BLEU****BLUE PLAN / PLAN AZUL**

03.05.04

TG: UNEP

TA: PROTEZIONE DELLA NATURA

**PLANETARIO / PLANETARIUM****PLANETARIA / PLANETARIO**

05.02.09

TG: INFRASTRUTTURA CULTURALE

**PLURIATTIVITA / PLURIACTIVITE****MULTIACTIVITY / PLURIEMPLEO**

07.01.02

TG: CONDIZIONI DI LAVORO

*pmi*

US: PICCOLE E MEDIE IMPRESE

**POESIA / POESIE****POETRY / POESIA**

09.03.09

TG: SVAGHI CULTURALI

*Polinesia*

US: OCEANIA

**POLINESIA FRANCESE / POLYNESIE FRANÇAISE****FRENCH POLYNESIA / POLYNESIA FRANCESA**

20.03.07

TG: OCEANIA

TERRITORI NON AUTONOMI

TA: FRANCIA

*politica ambientale*

US: PROTEZIONE DELL'AMBIENTE

**POLITICA COMUNITARIA DEL TURISMO / POLITIQUE COMMUNAUTAIRE DU TOURISME****EUROPEAN UNION TOURISM POLICY / POLITICA TURISTICA DE LA UNION EUROPEA**

12.10.04

UP: *politica europea del turismo*

TG: POLITICA INTERNAZIONALE DEL TURISMO

TA: MERCATO UNICO EUROPEO

TURISMO COMUNITARIO

**POLITICA DEL TEMPO LIBERO / POLITIQUE DES LOISIRS****LEISURE POLICY / POLITICA DE OCIO**

12.12.01

TG: POLITICA SOCIALE DEL TURISMO

**POLITICA DEL TURISMO / POLITIQUE DU TOURISME****TOURISM POLICY / POLITICA TURISTICA**

12

NE: *Da utilizzare con altri descrittori, es: politica del turismo + lavoro*UP: *azione dello Stato**politica nazionale del turismo**politica turistica*

TS: AZIONE CULTURALE

AZIONE DELLE REGIONI

BILANCIO DEL TURISMO

FINANZIAMENTO TURISTICO

GESTIONE DEL TEMPO

ORGANIZZAZIONE DEL TURISMO

PARTENARIATO

PIANIFICAZIONE

POLITICA DI PIANIFICAZIONE

POLITICA DI PROMOZIONE TURISTICA

POLITICA INTERNAZIONALE DEL TURISMO

POLITICA SOCIALE DEL TURISMO

POLITICA TERRITORIALE DEL TURISMO

PROGETTO TURISTICO

TA: PROCESSO DI PIANIFICAZIONE



**POLITICA DELLA RICERCA / POLITIQUE DE LA RECHERCHE  
RESEARCH POLICY / POLITICA DE INVESTIGACION**

16.04.02

TG: RICERCA TURISTICA

*politica delle vacanze*

US: POLITICA SOCIALE DEL TURISMO

**POLITICA DI ACCOGLIENZA / POLITIQUE D'ACCUEIL  
HOSPITALITY POLICY / POLITICA DE RECEPCION TURISTICA**

12.11.01

TG: POLITICA DI PROMOZIONE TURISTICA

TA: QUALITA DELL'ACCOGLIENZA

**POLITICA DI INFORMAZIONE / POLITIQUE D'INFORMATION  
INFORMATION POLICIES / POLITICA DE INFORMACION**

16.02.02

TG: INFORMAZIONE TURISTICA

**POLITICA DI PIANIFICAZIONE / POLITIQUE D'AMENAGEMENT  
DEVELOPMENT POLICIES / POLITICA DE ORDENACION**

12.09

NE: Utilizzare questo termine associandolo con altri descrittori, es: litorale + politica di pianificazione

UP: politica di pianificazione del territorio

TG: POLITICA DEL TURISMO

TS: PIANIFICAZIONE DEL TERRITORIO

PIANIFICAZIONE TURISTICA

*politica di pianificazione del territorio*

US: POLITICA DI PIANIFICAZIONE

**POLITICA DI PROMOZIONE TURISTICA / POLITIQUE DE PROMOTION TOURISTIQUE  
TOURISM PROMOTION POLICY / POLITICA DE PROMOCION TURISTICA**

12.11

TG: POLITICA DEL TURISMO

TS: POLITICA DI ACCOGLIENZA

TA: IMMAGINE

PROMOZIONE TURISTICA

*politica europea del turismo*

US: POLITICA COMUNITARIA DEL TURISMO

**POLITICA INTERNAZIONALE DEL TURISMO / POLITIQUE INTERNATIONALE DU TOURISME  
INTERNATIONAL TOURISM POLICY / POLITICA INTERNACIONAL DE TURISMO**

12.10

TG: POLITICA DEL TURISMO

TS: ACCORDO INTERNAZIONALE

CONVENZIONE INTERNAZIONALE

COOPERAZIONE INTERNAZIONALE

POLITICA COMUNITARIA DEL TURISMO

RAPPRESENTAZIONE GOVERNATIVA

*politica nazionale*

US: CONGIUNTURA POLITICA

*politica nazionale del turismo*

US: POLITICA DEL TURISMO

*politica regionale del turismo*

US: AZIONE DELLE REGIONI

**POLITICA SOCIALE DEL TURISMO / POLITIQUE SOCIALE DU TOURISME  
TOURISM SOCIAL POLICY / POLITICA SOCIAL DEL TURISMO**

12.12

UP: politica delle vacanze

TG: POLITICA DEL TURISMO

TS: POLITICA DEL TEMPO LIBERO

TURISMO SOCIALE

**POLITICA TERRITORIALE DEL TURISMO / POLITIQUE TERRITORIALE DU TOURISME  
SPATIAL TOURISM POLICY / POLITICA TERRITORIAL DEL TURISMO**

12.13

UP: azione territoriale

TG: POLITICA DEL TURISMO

TS: DECENTRAMENTO

DECENTRAMENTO AMMINISTRATIVO

*politica turistica*

US: POLITICA DEL TURISMO

**POLO / POLO**

**POLO / POLO**

01.05.01

TG: SPORT EQUESTRE

*polo di attrattività turistica*

US: FOYER TURISTICO

**POLO DI SVILUPPO TURISTICO / POLE DE DEVELOPPEMENT TOURISTIQUE  
TOURISM DEVELOPMENT POLES / POLO DE DESARROLLO TURISTICO**

12.09.02

TG: PIANIFICAZIONE TURISTICA

*polo turistico*

US: FOYER TURISTICO

**POLONIA / POLOGNE**

**POLAND / POLONIA**

20.04.03

TG: EUROPA ORIENTALE

PAESE MEMBRO DELL'OCSE

PAESE DEL COMECON

**PONTE / PONT**

**BRIDGES / PUENTE**

19.03.07

TG: INFRASTRUTTURA DI TRASPORTO

**PONY CLUB / PONEY CLUB**

**PONY CLUBS / CLUB HIPICO**

14.06.02

TG: CIRCOLO SPORTIVO

**POPOLAZIONE / POPULATION**

**POPULATION / POBLACION**

04.05.03

TG: DEMOGRAFIA

TS: POPOLAZIONE COSTIERA

POPOLAZIONE MONTANA

POPOLAZIONE RURALE

POPOLAZIONE STAGIONALE

POPOLAZIONE URBANA

SPERANZA DI VITA

**POPOLAZIONE COSTIERA / POPULATION LITTORALE**

**COASTAL POPULATION / POBLACION LITORAL**

04.05.03

TG: POPOLAZIONE

**POPOLAZIONE MONTANA / POPULATION MONTAGNARDE**

**MOUNTAIN POPULATION / POBLACION DE MONTAÑA**

04.05.03

TG: POPOLAZIONE

**POPOLAZIONE OSPITANTE / POPULATION D'ACCUEIL**

**HOST COMMUNITY / POBLACION RECEPTORA**

17.05.02

UP: comunità ospitante

TG: SOCIOLOGIA DEL TURISMO

**POPOLAZIONE RURALE / POPULATION RURALE**

**RURAL POPULATION / POBLACION RURAL**

04.05.03

TG: POPOLAZIONE

**POPOLAZIONE STAGIONALE / POPULATION SAISONNIERE**

**SEASONAL POPULATION / POBLACION ESTACIONAL**

04.05.03

TG: POPOLAZIONE

TA: IMPATTO SOCIALE

STAGIONALITA

**POPOLAZIONE URBANA / POPULATION URBAINE**

**URBAN POPULATION / POBLACION URBANA**

04.05.03

TG: POPOLAZIONE

**PORTIERE / CONCIERGE**

**CONCIERGE / CONSERJE**

07.05.04

TG: PROFESSIONI SETTORE ALBERGHIERO E RISTORATIVO

**PORTO / PORT**

**PORTS / PUERTO**

19.03.08

TG: INFRASTRUTTURA DI TRASPORTO

**PORTO TURISTICO / PORT DE PLAISANCE**

**MARINAS / PUERTO DE RECREO**

05.12.04

TG: ATTREZZATURA NAUTICA

TA: NAVIGAZIONE DA DIPORTO

STAZIONE COSTIERA

**PORTOGALLO / PORTUGAL**

**PORTUGAL / PORTUGAL**

20.04.02

TG: EUROPA OCCIDENTALE

PAESE MEMBRO DELL'OCSE

PAESE DELL'UNIONE EUROPEA

PAESE DELLA CEE

TA: MACAO

TIMOR ORIENTALE

*potere d'acquisto*

US: LIVELLO DI VITA

**PRATICA CULTURALE / PRATIQUE CULTURELLE**

**CULTURAL BEHAVIOUR / COMPORTAMIENTO CULTURAL**

17.01.02

TG: PRATICA DEL TEMPO LIBERO

TA: SVAGHI CULTURALI

**PRATICA DEL TEMPO LIBERO / PRATIQUE DES LOISIRS**

**LEISURE BEHAVIOUR / COMPORTAMIENTO DE OCIO**

17.01.02

TG: COMPORTAMENTO

TS: PRATICA CULTURALE  
 PRATICA SPORTIVA  
 TA: TEMPO LIBERO  
**PRATICA SPORTIVA / PRATIQUE SPORTIVE**  
**SPORTS BEHAVIOUR / COMPORTAMIENTO DEL DEPORTE**  
 17.01.02  
 UP: *sociologia dello sport*  
 TG: PRATICA DEL TEMPO LIBERO  
 TA: ATTIVITA SPORTIVA  
 TURISMO SPORTIVO  
**PREFERENZA / PREFERENCE**  
**PREFERENCES / PREFERENCIA**  
 17.03.07  
 UP: *scelta*  
 TG: MOTIVAZIONE  
 TA: GRADIMENTO DEI CONSUMATORI  
**PREMI E CONCORSI TURISTICI / PRIX ET CONCOURS TOURISTIQUES**  
**TOURISM COMPETITION AND AWARDS / PREMIOS Y CONCURSOS TURISTICOS**  
 15.01.02  
 TG: COMUNICAZIONE TURISTICA  
**PREMIO / PRIME**  
**BONUSES / PRIMAS**  
 12.05.02  
 TG: FINANZIAMENTO PUBBLICO  
*prenotazione*  
 US: SERVIZIO DI PRENOTAZIONE  
**PRESENZE / FREQUENTATION**  
**VISITS / FRECUENTACION**  
 06.02  
 NE: *Designa la quantità e la qualità delle visite registrate da un sito o da una infrastruttura*  
 UP: *soggiorno*  
 TG: FLUSSO TURISTICO  
 TS: DURATA DEL SOGGIORNO  
 FREQUENZA DEI SOGGIORNI  
 LOCALITA DI SOGGIORNO  
 MOTIVO DEL SOGGIORNO  
 OCCUPAZIONE DEGLI ALLOGGI  
 ORGANIZZAZIONE DEL SOGGIORNO  
 PAESE D'ORIGINE  
 PERIODO DI SOGGIORNO  
 UTILIZZO DELLE STRUTTURE  
 TA: COMPORTAMENTO  
**PRESSIONE / PRESSION**  
**STRESS / PRESION**  
 03.05.01  
 NE: *Numero di turisti visitanti il sito (affluenza massima per anno/mese)*  
 TG: INDICATORE DI TURISMO SOSTENIBILE  
 TA: FOYER TURISTICO  
 NOCIVITA TURISTICA  
**PRESTATARIO DI SERVIZI / PRESTATAIRE DE SERVICES**  
**SERVICE SUPPLIERS / PRESTATARIO DE SERVICIOS**  
 14.12  
 TG: PROFESSIONISTA DEL TURISMO  
 TS: AGENZIA DI COMUNICAZIONE  
 CAMERA DI COMMERCIO  
 COMITATO D'IMPRESA  
 COMPAGNIA DI ASSICURAZIONE  
 STUDIO DI CONSULENZA  
**PRESTAZIONE ALBERGHIERA / PRESTATION HOTELIERE**  
**HOTEL SERVICES / SERVICIO HOTELERO**  
 13.06  
 TG: PRESTAZIONE TURISTICA  
 TS: ACCOGLIENZA BAMBINI  
 ANIMALI AMMESSI  
 BAR  
 LAVANDERIA  
 LOCAZIONE DI BIANCHERIA  
 MEZZA PENSIONE  
 NAVETTA  
 PENSIONE COMPLETA  
 SERVIZIO DI PULIZIA  
 TELEFAX  
 TELEFONO  
 TA: INFRASTRUTTURA ALBERGHIERA  
 HOTELLERIE  
**PRESTAZIONE DI TRASPORTO / PRESTATION DE TRANSPORT**  
**TRANSPORT SERVICES / SERVICIOS DE TRANSPORTE**  
 13.04  
 TG: PRESTAZIONE TURISTICA  
 TS: AUTO CON AUTISTA  
 CARROZZA-LETTO

CARROZZA-RISTORANTE  
 CUCCETTA  
 TA: TRASPORTO  
**PRESTAZIONE DI VACANZE / PRESTATION DE VACANCES**  
**HOLIDAY SERVICES / SERVICIOS DE VACACIONES**  
 13.05  
 TG: PRESTAZIONE TURISTICA  
 TS: CORSO  
 SCAMBIO DI APPARTAMENTI  
 STAGE  
 VISITA GUIDATA  
 VISITA IN CARROZZA  
 TA: CIRCUITO TURISTICO  
 VIAGGIO  
**PRESTAZIONE TURISTICA / PRESTATION TOURISTIQUE**  
**TOURISM SERVICES / SERVICIOS TURISTICOS**  
 13  
 TS: ANIMAZIONE  
 COMMERCIO  
 NOLEGGIO  
 PRESTAZIONE ALBERGHIERA  
 PRESTAZIONE DI TRASPORTO  
 PRESTAZIONE DI VACANZE  
 RISTORAZIONE  
 VIAGGIO  
 TA: RICETTIVITA  
 PRODOTTO TURISTICO  
**PRESTITO AGEVOLATO / PRET BONIFIE**  
**CONCESSIONAL LOANS / PRESTAMO PREFERENTE**  
 12.05.02  
 TG: FINANZIAMENTO PUBBLICO  
**PREVENZIONE INCIDENTI / PREVENTION DES ACCIDENTS**  
**ACCIDENT PREVENTION / PREVENCIÓN DE ACCIDENTES**  
 02.11.07  
 TG: SICUREZZA  
**PREVISIONE / PROSPECTIVE**  
**FORECASTING / PREVISION**  
 16.04.03  
 TG: RICERCA TURISTICA  
**PREZZO DEL CARBURANTE / PRIX DU CARBURANT**  
**FUEL PRICES / PRECIO DEL CARBURANTE**  
 04.05.01  
 TG: INDICE DEI PREZZI  
**PREZZO TURISTICO / PRIX TOURISTIQUE**  
**TOURISM PRICES / PRECIOS DE PRODUCTOS TURISTICOS**  
 15.03  
 UP: *tariffa*  
 TG: PROMOZIONE TURISTICA  
 TS: COSTO DEL SOGGIORNO  
 COSTO DEL VIAGGIO  
 FORFAIT  
 TARIFFA PROMOZIONALE  
 TARIFFA RIDOTTA  
**PRIMAVERA / PRINTEMPS**  
**SPRING / PRIMAVERA**  
 11.05.01  
 TG: STAGIONE  
**PRINCIPALI DESTINAZIONI MONDIALI / PRINCIPALES DESTINATIONS MONDIALES**  
**WORLD'S TOP DESTINATIONS / PRINCIPALES DESTINOS MUNDIALES**  
 06.06.02  
 TG: TURISMO INTERNAZIONALE  
**PROCEDURA / PROCEDURE**  
**PROCEDURES / PROCEDIMIENTO**  
 02.11.01  
 TG: CLASSIFICAZIONE  
*processo*  
 US: LITIGIO  
**PROCESSO DI PIANIFICAZIONE / PROCESSUS DE PLANIFICATION**  
**PLANNING PROCESS / PROCESO DE PLANIFICACION**  
 03.05.01  
 NE: *Piano metodologico per la regione di destinazione turistica (con componente "turismo")*  
 TG: INDICATORE DI TURISMO SOSTENIBILE  
 TA: PIANIFICAZIONE TURISTICA  
 POLITICA DEL TURISMO  
*prodotto interno lordo*  
 US: PIL  
**PRODOTTO REGIONALE / PRODUIT REGIONAL**  
**REGIONAL PRODUCTS / PRODUCTO REGIONAL**  
 15.04.02  
 TG: PRODOTTO TURISTICO  
**PRODOTTO TEMATICO / PRODUIT THEMATIQUE**

**SPECIALIST PACKAGES / PRODUCTO TEMATICO**

15.04.03

TG: PRODOTTO TURISTICO

**PRODOTTO TURISTICO / PRODUIT TOURISTIQUE  
TOURISM PRODUCTS / PRODUCTO TURISTICO**

15.04

NE: Servizio, prestazione, accesso ad un impianto o attività, concepiti per essere venduti al pubblico

TG: PROMOZIONE TURISTICA

TS: INNOVAZIONE

PRODOTTO REGIONALE

PRODOTTO TEMATICO

TA: PRESTAZIONE TURISTICA

VIAGGIO TUTTO COMPRESO

produzione

US: PRODUZIONE TURISTICA

**PRODUZIONE TURISTICA / PRODUCTION TOURISTIQUE  
TOURISM PRODUCTION / PRODUCCION TURISTICA**

04.08

UP: industria turistica

offerta turistica

produzione

TG: ECONOMIA DEL TURISMO

TS: COSTO DI PRODUZIONE

FATTURATO

FUSIONE E ACQUISIZIONE

GESTIONE

IMPRESA TURISTICA

UTILE

**PROFESSIONI DEL TURISMO / METIERS DU TOURISME  
TOURISM OCCUPATIONS / OFICIOS DE TURISMO**

07.04

TG: FORMAZIONE E LAVORO

TS: AGENTE DI VIAGGI

ANIMATORE

AUTISTA DI LIMOUSINE

BAGNINO

CUSTODE DEL MUSEO

DIRETTORE DI STAZIONE

DIRETTORE DI UFFICIO DEL TURISMO

GUIDA ALPINA

GUIDA TURISTICA

HOSTESS

ISTRUTTORE

RESPONSABILE DEL CENTRO DI VACANZE

SOCCORRITORE

**PROFESSIONI SETTORE ALBERGHIERO E RISTORATIVO / METIERS HOTELIERE RESTAURATION  
LODGING AND CATERING OCCUPATIONS / OFICIOS DE HOTELERIA Y RESTAURACION**

07.05

TG: FORMAZIONE E LAVORO

TS: ADDETTO ALLA BIANCHERIA

ADDETTO ALLA HALL

ADDETTO ALLA RECEPTION

BARMAN

CAMERIERA

CAMERIERE

CHEF

COMMIS

CUOCO

DIRETTORE DI HOTEL-RISTORANTE

ECONOMO

GOVERNANTE

MAITRE D'HOTEL

PORTIERE

RESPONSABILE DELLA RISTORAZIONE

SOMMELIER-CAVISTE

TA: ALBERGATORE

HOTELLERIE

RISTORATORE

RISTORAZIONE

**PROFESSIONISTA DEL TURISMO / PROFESSIONNEL DU TOURISME  
TOURISM PROFESSIONALS / PROFESIONALES DEL TURISMO**

14

UP: organismo professionale

organizzazione professionale del turismo

TS: AGENZIA DI VIAGGI

AGENTE IMMOBILIARE

ALBERGATORE

ASSOCIAZIONE

CLUB

GESTORE

GRUPPO DI PRESSIONE

ISTITUZIONE PUBBLICA DEL TURISMO

ORGANISMO FINANZIARIO

PIANIFICATORE

PRESTATARIO DI SERVIZI

PROMOTORE

PROPRIETARIO DEL BAR

RISTORATORE

SERVIZIO DI INFORMAZIONE AL TURISTA

SERVIZIO DI PRENOTAZIONE

TRASPORTATORE

TA: ORGANIZZAZIONE DEL TURISMO

ORGANISMO DI RICERCA

**PROFUMERIA / PARFUMERIE****PERFUMERY / PERFUMERIA**

13.02.02

TG: COMMERCIO DI LUSO

**PROGETTO DI SVILUPPO / PROJET DE DEVELOPPEMENT  
DEVELOPMENT PROJECTS / PROYECTO DE DESARROLLO**

12.14.09

TG: PROGETTO TURISTICO

**PROGETTO PILOTA / PROJET PILOTE  
PILOT PROJECTS / PROYECTO PILOTO**

12.14.10

TG: PROGETTO TURISTICO

**PROGETTO TURISTICO / PROJET TOURISTIQUE  
TOURISM PROJECTS / PROYECTO TURISTICO**

12.14

TG: POLITICA DEL TURISMO

TS: DESCRIZIONE DEL PROGETTO

DOMANDA DI PROGETTO

ELABORAZIONE DI PROGETTO

ESAME DEL PROGETTO

ESECUZIONE DEL PROGETTO

FINANZA DI PROGETTO

PROGETTO DI SVILUPPO

PROGETTO PILOTA

REVISIONE DEL PROGETTO

SCELTA DEL PROGETTO

STUDIO DI FATTIBILITA

**PROGRAMMISTA DI SOGGIORNO / CONCEPTEUR-FORFAITISTE  
TOUR PLANNERS / ORGANIZADOR DE CIRCUITOS TURISTICOS**

07.04.01

TG: AGENTE DI VIAGGI

**PROLUNGAMENTO DELL'ORARIO DI LAVORO / ALLONGEMENT DU TEMPS DE TRAVAIL  
EXTENSION OF WORKING HOURS / PROLONGACION DE LA JORNADA LABORAL**

17.06.01

TG: ORARIO DI LAVORO

**PROMOTORE / PROMOTEUR  
DEVELOPERS / PROMOTOR**

14.13

TG: PROFESSIONISTA DEL TURISMO

TA: PIANIFICATORE

**PROMOZIONE TURISTICA / PROMOTION TOURISTIQUE  
TOURISM PROMOTION / PROMOCION TURISTICA**

15

TS: COMUNICAZIONE TURISTICA

MARKETING TURISTICO

PREZZO TURISTICO

PRODOTTO TURISTICO

TA: POLITICA DI PROMOZIONE TURISTICA

**PROPRIETARIO DEL BAR / CAFETIER LIMONADIER  
CAFE-OWNER / PROPIETARIO DE BAR**

14.05

TG: PROFESSIONISTA DEL TURISMO

**PROSPETTIVA TECNOLOGICA / PROSPECTIVE TECHNOLOGIQUE  
TECHNOLOGY ASSESSMENT / PROSPECTIVA TECNOLOGICA**

16.05.02

NE: Esame e valutazione dell'impatto delle nuove tecnologie

TG: TECNOLOGIA DEL TURISMO

**PROSPETTO / PROSPECTUS****PROSPECTUSES / PROSPECTOS**

16.01.03

NE: Documento stampato da un'impresa illustrante prodotti e servizi offerti

TG: DOCUMENTO PRIMARIO

**PROSTITUZIONE / PROSTITUTION****PROSTITUTION / PROSTITUTION**

04.05.03

NE: turismo sessuale : impatto del turismo + prostituzione

TG: SITUAZIONE SOCIALE

**PROTEZIONE DELL'AMBIENTE / PROTECTION DE L'ENVIRONNEMENT  
ENVIRONMENTAL PROTECTION / PROTECCION DEL MEDIO AMBIENTE**

03.05  
**UP:** ambiente  
*conservazione dell'ambiente  
politica ambientale*  
**TG:** ECOLOGIA DEL TURISMO  
**TS:** EDUCAZIONE DEL TURISTA  
LOTTA CONTRO L'INQUINAMENTO  
PROTEZIONE DELLA NATURA  
PROTEZIONE DELLE POPOLAZIONI OSPITANTI  
SVILUPPO SOSTENIBILE  
TUTELA DEL PATRIMONIO  
UNEP  
**TA:** GESTIONE DELLO SVILUPPO  
**PROTEZIONE DELLA NATURA / PROTECTION DE LA NATURE  
NATURE CONSERVATION / PROTECCION DE LA NATURALEZA**  
03.05.05  
**NE:** *Utilizzare il termine in combinazione con altri descrittori, es: protezione della natura + mare*  
**TG:** PROTEZIONE DELL'AMBIENTE  
**TS:** AREA PROTETTA  
SPECIE PROTETTA  
**TA:** PLAN BLEU  
TURISMO IN NATURA  
**PROTEZIONE DELLE POPOLAZIONI OSPITANTI / PROTECTION DES POPULATIONS D'ACCUEIL  
PROTECTION OF HOST COMMUNITIES / PROTECCION DE LA POBLACION RECEPTORA**  
03.05.06  
**TG:** PROTEZIONE DELL'AMBIENTE  
**TS:** TURISMO ALTERNATIVO  
**TA:** GRADIMENTO DELLA POPOLAZIONE LOCALE  
**PROTEZIONE DEL SITO / PROTECTION DU SITE  
SITE PROTECTION / PROTECCION DEL SITO**  
03.05.01  
**NE:** *Categoria di protezione del sito secondo l'indice dell'UICN (Unione Internazionale per la Conservazione della natura)*  
**TG:** INDICATORE DI TURISMO SOSTENIBILE  
**TA:** AREA PROTETTA  
SITO SOTTOPOSTO A VINCOLO  
SITO TURISTICO  
*protezionismo*  
**US:** BARRIERA COMMERCIALE  
**PSICOLOGIA DEL TURISTA / PSYCHOLOGIE DU TOURISTE  
TOURIST PSYCHOLOGY / PSICOLOGIA DEL TURISTA**  
17.01.01  
**TG:** COMPORTAMENTO TURISTICO  
**PUBBLICAZIONE PERIODICA / PUBLICATION PERIODIQUE  
PERIODICAL DOCUMENTS / PUBLICACION PERIODICA**  
16.01.05  
**TG:** DOCUMENTAZIONE TURISTICA  
**TS:** ANNUARIO  
BOLLETTINO  
CALENDARIO  
CALENDARIO DELLE MANIFESTAZIONI  
CALENDARIO SCOLASTICO  
PERIODICO  
COLLANA  
**PUBBLICAZIONE UFFICIALE / PUBLICATION OFFICIELLE  
OFFICIAL PUBLICATIONS / PUBLICACION OFICIAL**  
16.01.03  
**TG:** DOCUMENTO PRIMARIO  
**PUBBLICITA INGANNEVOLE / PUBLICITE MENSONGERE  
MISLEADING ADVERTISING / PUBLICIDAD ENGAÑOSA**  
02.02.02  
**TG:** DIRITTO DEL CONSUMO  
**PUBBLICITA TURISTICA / PUBLICITE TOURISTIQUE  
TOURISM ADVERTISING / PUBLICIDAD TURISTICA**  
15.01.03  
**UP:** *campagna pubblicitaria*  
**TG:** COMUNICAZIONE TURISTICA  
**TS:** REPORTAGE PUBBLICITARIO  
SPOT PUBBLICITARIO  
**TA:** AGENZIA DI PUBBLICITA  
**PUERTO RICO / PORTO RICO  
PUERTO RICO / PUERTO RICO**  
20.02.05  
**TG:** AMERICA LATINA  
CARAIBI  
TERRITORI NON AUTONOMI  
**TA:** STATI UNITI  
*pvs*  
**US:** PAESI IN VIA DI SVILUPPO  
**QATAR / QATAR  
QATAR / QATAR**

20.03.06  
**TG:** STATO DEL GOLFO  
PAESE ISLAMICO  
**QUADRO MEDIO / CADRE MOYEN  
MIDDLE MANAGERS / DIRETTIVO**  
07.01.01  
**TG:** CATEGORIA SOCIOPROFESSIONALE  
**QUADRO SUPERIORE / CADRE SUPERIEUR / QUADRO SUPERIORE  
EXECUTIVE MANAGERS / MANDO SUPERIOR**  
07.01.01  
**TG:** CATEGORIA SOCIOPROFESSIONALE  
**QUALIFICA / QUALIFICATION  
QUALIFICATIONS / CUALIFICACION**  
07.06  
**TG:** FORMAZIONE E LAVORO  
**TS:** QUALIFICA PROFESSIONALE  
**QUALIFICA PROFESSIONALE / QUALIFICATION PROFESSIONNELLE  
PROFESSIONAL QUALIFICATIONS / CUALIFICACION PROFESIONAL**  
07.06.01  
**TG:** QUALIFICA  
**QUALITA / QUALITE  
QUALITY / CALIDAD**  
15.01.04  
**NE:** *Relativo al prodotto turistico, all'esperienza turistica o alla vita in generale (qualità della vita)*  
**TG:** COMUNICAZIONE TURISTICA  
**TS:** QUALITA DELL'ACCOGLIENZA  
**QUALITA DELL'ACCOGLIENZA / QUALITE D'ACCUEIL  
HOSPITALITY QUALITY / CALIDAD DE LA RECEPCION**  
15.01.04  
**NE:** *Tutto quanto predisposto per rendere gradevole il soggiorno o la visita, dall'approccio al sito (segnaletica, parcheggio, tariffa) alla partenza (gentilezza e cura persistente anche quando l'atto di acquisto è terminato) compresa la stessa visita.*  
**UP:** ospitalità  
**TG:** QUALITA  
**TA:** POLITICA DI ACCOGLIENZA  
**QUALITA DI VITA / QUALITE DE LA VIE  
QUALITY OF LIFE / CALIDAD DE VIDA**  
17.08.02  
**TG:** TRASFORMAZIONE SOCIALE  
**QUARTIERE / QUARTIER  
DISTRICTS / BARRIO**  
11.03.03  
**TG:** CITTA  
**TS:** QUARTIERE ARTISTICO  
QUARTIERE COMMERCIALE  
QUARTIERE STORICO  
QUARTIERE TURISTICO  
**QUARTIERE ARTISTICO / QUARTIER ARTISTIQUE  
ARTISTIC DISTRICTS / BARRIO ARTISTICO**  
11.03.03  
**TG:** QUARTIERE  
**QUARTIERE COMMERCIALE / QUARTIER COMMERÇANT  
SHOPPING AREAS / BARRIO COMERCIAL**  
11.03.03  
**TG:** QUARTIERE  
**QUARTIERE STORICO / QUARTIER HISTORIQUE  
HISTORIC DISTRICTS / BARRIO HISTORICO**  
11.03.03  
**TG:** QUARTIERE  
**QUARTIERE TURISTICO / QUARTIER TOURISTIQUE  
TOURISM DISTRICTS / BARRIO TURISTICO**  
11.03.03  
**TG:** QUARTIERE  
*quotidiano*  
**US:** PERIODICO  
**RACCOMANDAZIONE / RECOMMANDATION  
RECOMMENDATIONS / RECOMENDACION**  
16.01.03  
**TG:** DOCUMENTO DELLA RIUNIONE  
**RADIO / RADIO  
RADIO / RADIO**  
09.04.08  
**TG:** LOISIRS D'INTERNI  
**RADIOATTIVITA / RADIOACTIVITE  
RADIOACTIVITY / RADIOACTIVIDAD**  
03.04.03  
**TG:** INQUINAMENTO  
**RAFTING / CANOTAGE SUR RADEAU PNEUMATIQUE  
RAFTING / PIRAGÜISMO EN Balsa NEUMATICA**  
01.11.04  
**TG:** SPORT D'ACQUA

**RAGGRUPPAMENTO ECONOMICO / GROUPEMENT ECONOMIQUE  
ECONOMIC GROUPINGS / AGRUPACION ECONOMICA**

20.05

TG: PAESI E RAGGRUPPAMENTO DI PAESI  
TS: NUOVO PAESE INDUSTRIALIZZATO  
PAESE DEL COMECON  
PAESE MEMBRO DELL'OCSE  
PAESI IN VIA DI SVILUPPO  
PAESE SVILUPPATO  
PICCOLO STATO

**RAGGRUPPAMENTO ETNICO E RELIGIOSO / GROUPEMENT ETHNIQUE ET RELIGIEUX  
ETHNIC AND RELIGIOUS GROUPINGS / AGRUPACION ETNICO RELIGIOSA**

20.06

TG: PAESI E RAGGRUPPAMENTO DI PAESI  
TS: STATO ARABO  
PAESE ISLAMICO

**RAGGRUPPAMENTO GEOGRAFICO / GROUPEMENT GEOGRAPHIQUE  
GEOGRAPHICAL GROUPINGS / AGRUPACION GEOGRAFICA**

20.07

TG: PAESI E RAGGRUPPAMENTO DI PAESI  
TS: AMAZZONIA  
CONO DEL SUD  
CORNO D'AFRICA  
INDOCINA  
MAGHREB  
PAESE ANDINO  
PAESE MEDITERRANEO  
REGIONE DELL'OCEANO INDIANO  
SAHEL  
SCANDINAVIA  
STATO BALTICO

**RAGGRUPPAMENTO LINGUISTICO / GROUPEMENT LINGUISTIQUE  
LINGUISTIC GROUPINGS / AGRUPACION LINGUISTICA**

20.08

TG: PAESI E RAGGRUPPAMENTO DI PAESI  
TS: AFRICA ANGLOFONA  
AFRICA LUSOFONA  
AMERICA LATINA  
PAESE FRANCOFONO

**RAGGRUPPAMENTO POLITICO / GROUPEMENT POLITIQUE  
POLITICAL GROUPINGS / AGRUPACION POLITICA**

20.09

TG: PAESI E RAGGRUPPAMENTO DI PAESI  
TS: PAESE DELL'ASEAN  
PAESE DELL'UNIONE EUROPEA  
PAESE DELLA CEE  
PAESE DELLA CSI  
TERRITORI NON AUTONOMI

*rally*

US: COMPETIZIONE SPORTIVA

**RAPPORTO / RAPPORT  
REPORTS / INFORME**

16.01.03

TG: DOCUMENTO PRIMARIO  
TS: RAPPORTO DI ATTIVITA  
RAPPORTO DI CONSULENZA  
RAPPORTO DI MISSIONE  
RAPPORTO DI RICERCA  
RAPPORTO NAZIONALE

**RAPPORTO DI ATTIVITA / RAPPORT D'ACTIVITE  
ANNUAL REPORTS / INFORME DE ACTIVIDADES**

16.01.03

TG: RAPPORTO

**RAPPORTO DI CONSULENZA / RAPPORT DE CONSULTANT  
CONSULTANT REPORTS / INFORME DE CONSULTOR**

16.01.03

TG: RAPPORTO

**RAPPORTO DI MISSIONE / RAPPORT DE MISSION  
MISSION REPORTS / INFORME DE MISION**

16.01.03

TG: RAPPORTO

**RAPPORTO DI RICERCA / RAPPORT DE RECHERCHE  
RESEARCH REPORTS / INFORME DE INVESTIGACION**

16.01.03

TG: RAPPORTO

**RAPPORTO NAZIONALE / RAPPORT NATIONAL  
COUNTRY REPORTS / INFORME NACIONAL**

16.01.03

TG: RAPPORTO

*rappresentante locale di agenzia di viaggi*

US: AGENTE DI VIAGGI

**RAPPRESENTANZA GOVERNATIVA / REPRESENTATION GOUVERNEMENTALE  
DIPLOMATIC REPRESENTATION / REPRESENTACION GUBERNAMENTAL**

12.10.05

TG: POLITICA INTERNAZIONALE DEL TURISMO  
TS: AMBASCIATA  
CONSOLATO

*rappresentanza turistica estera*

US: UFFICIO DEL TURISMO ESTERO

**RASSEGNA STAMPA / REVUE DE PRESSE  
PRESS REVIEW / REVISTA**

16.01.04

TG: DOCUMENTO SECONDARIO

*razzismo*

US: XENOFOBIA

**REALTA VIRTUALE / REALITE VIRTUELLE  
VIRTUAL REALITY / REALIDAD VIRTUAL**

16.05.01

UP: *immagine virtuale*

TG: INNOVAZIONE TECNOLOGICA

**RECENSIONE / RECENSEMENT**

**CENSUSES / CENSO**

16.01.03

TG: DOCUMENTO PRIMARIO

**RECESSIONE ECONOMICA / RECESSION ECONOMIQUE  
ECONOMIC RECESSION / RECESION ECONOMICA**

04.05.01

TG: PIL

**REDDITIVITA / RENTABILITE**

**PROFITABILITY / RENTABILIDAD**

04.06.03

TG: INVESTIMENTO TURISTICO

TS: SOGLIA DI REDDITIVITA

TA: UTILE

*reddito del turismo*

US: CONSUMO INTERNO

*reddito delle famiglie*

US: CONSUMO DELLE FAMIGLIE

*reddito delle imprese*

US: FATTURATO

*regata*

US: COMPETIZIONE SPORTIVA

**REGIONE ARIDA / REGION ARIDE**

**DESERTS / REGION ARIDA**

11.05.01

UP: *deserto*

TG: ZONA CLIMATICA

**REGIONE DELL'OCEANO INDIANO / REGION DE L'OCEAN INDIEN  
INDIAN OCEAN REGION / REGION DEL OCEANO INDICO**

20.07.09

TG: RAGGRUPPAMENTO GEOGRAFICO

TS: COMORE

MADAGASCAR

MAURIZIO

RIUNIONE

SEICELLE

SRI LANKA

**REGIONE POLARE / REGION POLAIRE**

**ARCTIC REGIONS / REGION POLAR**

11.05.01

TG: ZONA CLIMATICA

**REGIONE TEMPERATA / REGION TEMPEREE**

**TEMPERATE ZONES / REGION TEMPLADA**

11.05.01

TG: ZONA CLIMATICA

**REGIONE TROPICALE / REGION TROPICALE**

**TROPICS / REGION TROPICAL**

11.05.01

TG: ZONA CLIMATICA

**REGIONE TURISTICA / REGION TOURISTIQUE**

**TOURISM REGIONS / REGION TURISTICA**

11.04

UP: *zona turistica*

TG: PATRIMONIO TURISTICO

**REGISTRAZIONE CINEMATOGRAFICA / ENREGISTREMENT CINEMATOGRAPHIQUE**

**CINE RECORDINGS / GRABACION CINEMATOGRAFICA**

16.01.01

NE: *Films con o senza pista sonora, composti da sequenze d'immagini*

TG: DOCUMENTO AUDIOVISIVO

TS: FILM TURISTICO

TA: CINEMA AMATORIALE

CARTONI ANIMATI

DOCUMENTARIO  
**REGISTRAZIONE SONORA / ENREGISTREMENT SONORE**  
**SOUND RECORDINGS / GRABACION SONORA**  
16.01.01  
*NE: Si riferisce a materiale didattico con registrazione sonora senza immagine visiva*  
TG: DOCUMENTO AUDIOVISIVO  
TS: CASSETTA AUDIO  
COMPACT DISK  
DISCO AUDIO  
TA: AUDIOGUIDA  
ASCOLTO DI MUSICA  
**REGNO UNITO / ROYAUME-UNI**  
**UK / REINO UNIDO**  
20.04.02  
*UP: Galles*  
*Gran Bretagna*  
*Inghilterra*  
*Irlanda del Nord*  
*Scozia*  
TG: EUROPA OCCIDENTALE  
PAESE MEMBRO DELL'OCSE  
PAESE DELL'UNIONE EUROPEA  
PAESE DELLA CEE  
TA: ANGIUILLA  
BERMUDA  
GIBILTERRA  
ISOLE MALDIVE (Falkland)  
ISOLE TURKS E CAICOS  
ISOLE VERGINI BRITANNICHE  
MONTSERRAT  
PITCAIRN  
SANT'ELENA  
**REGOLAMENTAZIONE / REGLEMENTATION**  
**REGULATION / REGLAMENTACION**  
02.11  
*NE: Utilizzare il termine in associazione con altri termini appropriati*  
TG: DIRITTO DEL TURISMO  
TS: CLASSIFICAZIONE  
DECLASSAMENTO  
DEREGOLAMENTAZIONE  
REGOLAMENTAZIONE DELLA CIRCOLAZIONE  
REGOLAMENTAZIONE DOGANALE  
SALUBRITA  
SICUREZZA  
TA: LEGISLAZIONE  
**REGOLAMENTAZIONE DELLA CIRCOLAZIONE / REGLEMENTATION DE LA CIRCULATION**  
**TRAFFIC REGULATIONS / REGLAMENTACION DEL TRAFICO**  
02.11.04  
*UP: codice della strada*  
TG: REGOLAMENTAZIONE  
TS: ASSICURAZIONE  
PATENTE  
SOSTA PER AUTOCARRI  
ZONA DI ORMEGGIO  
**REGOLAMENTAZIONE DOGANALE / REGLEMENTATION DOUANIERE**  
**CUSTOMS REGULATIONS / REGLAMENTACION ADUANERA**  
02.11.05  
*UP: controllo doganale*  
*dogana*  
*formalità doganale*  
TG: REGOLAMENTAZIONE  
TS: DIRITTO DI DOGANA  
FRONTIERA  
PASSAPORTO  
VISTO  
*regolamentazione sanitaria*  
**US: SALUBRITA**  
**RELAIS EQUESTRE / RELAIS EQUESTRE**  
**EQUESTRIAN INNS / POSADA ECUESTRE**  
08.04.05  
*UP: alloggio equestre*  
TG: RICETTIVITA RURALE  
**RELAZIONI PUBBLICHE / RELATIONS PUBLIQUES**  
**PUBLIC RELATIONS / RELACIONES PUBLICAS**  
04.08.06  
TG: GESTIONE  
**RENAIO / SABLIERE**  
**SAND QUARRIES / ARENALES**  
03.04.01  
TG: DEGRADO  
**REPORTAGE PUBBLICITARIO / PUBLIREPORTAGE**

**INFORMERCIALS / PUBLIREPORTAJE**  
15.01.03  
TG: PUBBLICITA TURISTICA  
**REPERTORIO / REPERTOIRE**  
**DIRECTORIES / REPETORIO**  
16.01.04  
TG: DOCUMENTO SECONDARIO  
**REPUBBLICA ARABA LIBICA / JAMAHIRIYA ARABE LIBYENNE**  
**LIBYAN ARAB JAMAHIRIYA / JAMAHIRIYA ARABE LIBIA**  
20.01.06  
TG: AFRICA SETTENTRIONALE  
STATO ARABO  
MAGHREB  
PAESE ISLAMICO  
PAESE MEDITERRANEO  
**REPUBBLICA ARABA SIRIANA / REPUBLIQUE ARABE SYRIENNE**  
**SYRIAN AR / REPUBBLICA ARABE SIRIA**  
20.03.06  
TG: STATO ARABO  
MEDIO ORIENTE  
PAESE ISLAMICO  
PAESE MEDITERRANEO  
**REPUBBLICA CECA / REPUBLIQUE TCHEQUE**  
**CZECH REPUBLIC / REPUBBLICA CHECA**  
20.04.03  
*NE: Da utilizzare per gli avvenimenti successivi 1992*  
TG: EUROPA ORIENTALE  
PAESE MEMBRO DELL'OCSE  
**REPUBBLICA CENTRAFRICANA / REPUBLIQUE CENTRAFRICAINE**  
**CENTRAL AFRICAN REPUBLIC / REPUBBLICA CENTROAFRICANA**  
20.01.03  
TG: AFRICA CENTRALE  
AFRICA FRANCOFONA  
**REPUBBLICA DEMOCRATICA TEDESCA / REPUBLIQUE DEMOCRATIQUE ALLEMANDE**  
**GERMAN DR / REPUBBLICA DEMOCRATICA DE ALEMANIA**  
20.04.03  
*NE: Da utilizzare per gli avvenimenti intercorsi tra 1949 e 1990*  
TG: EUROPA ORIENTALE  
PAESE DEL COMECON  
TA: GERMANIA  
REPUBBLICA FEDERALE TEDESCA  
**REPUBBLICA DOMINICANA / REPUBLIQUE DOMINICAINE**  
**DOMINICAN REPUBLIC / REPUBBLICA DOMINICANA**  
20.02.05  
TG: AMERICA LATINA  
CARAIBI  
**REPUBBLICA FEDERALE TEDESCA / ALLEMAGNE, REPUBLIQUE FEDERALE**  
**GERMANY FR / ALEMANIA, REPUBBLICA FEDERAL**  
20.04.02  
*NE: Da utilizzare per gli avvenimenti verificatisi tra 1949 e 1990*  
TG: EUROPA OCCIDENTALE  
PAESE MEMBRO DELL'OCSE  
PAESE DELLA CEE  
TA: GERMANIA  
REPUBBLICA DEMOCRATICA TEDESCA  
*Repubblica slovacca*  
**US: SLOVACCHIA**  
**RESIDENCE TURISTICO / RESIDENCE DE TOURISME**  
**TOURISM RESIDENCES / APARTAMENTO TURISTICO**  
08.02.06  
*NE: Struttura ricettiva turistica omologata che offre in immobili omogenei appartamenti arredati affittati (mese, settimana o al giorno) con una gamma di servizi inclusi nel prezzo o proposti à la carte*  
TG: RICETTIVITA PER VACANZE  
**RESIDENTE / RESIDENT**  
**RESIDENTS / RESIDENTE**  
06.10.03  
TG: TIPOLOGIA DI VISITATORI  
**RESIDENZA PRINCIPALE / RESIDENCE PRINCIPALE**  
**MAIN RESIDENCES / VIVIENDA PRINCIPAL**  
08.10  
TG: RICETTIVITA  
**RESIDENZA SECONDARIA / RESIDENCE SECONDAIRE**  
**SECOND HOMES / SEGUNDA VIVIENDA**  
08.11  
TG: RICETTIVITA  
**RESPONSABILE D'IMPRESA / CHEF D'ENTREPRISE**  
**COMPANY DIRECTORS / JEFE DE EMPRESA**  
07.01.01  
TG: CATEGORIE SOCIOPROFESSIONALE  
**RESPONSABILE DEL CENTRO DI VACANZE / RESPONSABLE DE CENTRE DE VACANCES**  
**HOLIDAY CAMP MANAGERS / RESPONSABLE DE CENTRO DE VACACIONES**

07.04.12  
TG: PROFESSIONI DEL TURISMO  
**RESPONSABILE DELLA RISTORAZIONE / RESPONSABLE DE RESTAURATION  
FOOD AND BEVERAGE MANAGERS / TECNICO DE RESTAURACION**

07.05.14  
TG: PROFESSIONI SETTORE ALBERGHIERO E RISTORATIVO  
**RESPONSABILE DI AGENZIA DI VIAGGI / CHEF D'AGENCE DE VOYAGES  
TRAVEL AGENCY MANAGERS / JEFE DE AGENCIA DE VIAJES**

07.04.01  
TG: AGENTE DI VIAGGI  
**RESPONSABILITA / RESPONSABILITE  
LIABILITY / RESPONSABILIDAD**

02.09.05  
UP: *responsabilità civile*  
TG: GIUSTIZIA

*responsabilità civile*  
US: RESPONSABILITA  
**RESTAURO DEL MONUMENTO / RESTAURATION DE MONUMENT  
MONUMENT RESTORATION / RESTAURACION DE MONUMENTOS**

03.05.07  
TG: TUTELA DEL PATRIMONIO  
*restrizione commerciale*  
US: BARRIERA COMMERCIALE

**RETE / RESEAU  
NETWORKS / RED DE TRANSPORTE**

19.06.02  
TG: TRAFICCO  
TS: LINEA MARITTIMA  
RETE AEREA  
RETE FERROVIARIA  
RETE STRADALE

**RETE AEREA / RESEAU AERIEN  
AIR TRANSPORT NETWORKS / RED AEREA**

19.06.02  
TG: RETE  
**RETE DI INFORMAZIONI / RESEAU D'INFORMATION  
INFORMATION NETWORKS / RED DE INFORMACION**

16.02.03  
UP: *autostrada dell'informazione*  
TG: INFORMAZIONE TURISTICA  
TS: INTERNET  
INTRANET  
TA: UFFICIO DEL TURISMO

**RETE FERROVIARIA / RESEAU FERROVIAIRE  
RAILWAY NETWORKS / RED FERROVIARIA**

19.06.02  
TG: RETE  
**RETE STRADALE / RESEAU ROUTIER  
ROAD NETWORKS / RED DE CARRETERAS**

19.06.02  
TG: RETE  
**RETRIBUZIONE / REMUNERATION  
REMUNERATION / HONORARIOS**

07.01.02  
TG: CONDIZIONI DI LAVORO  
TS: SALARIO

**REVISIONE DEL PROGETTO / REVISION DE PROJET  
PROJECT REVISIONS / REVISION DE PROYECTO**

12.14.11  
TG: PROGETTO TURISTICO  
**RIABILITAZIONE / REHABILITATION  
REDEVELOPMENT / REHABILITACION**

08.09  
TG: RICETTIVITA  
*ricaduta economica del turismo*  
US: IMPATTO DEL TURISMO  
**RICERCA TURISTICA / RECHERCHE TOURISTIQUE  
TOURISM RESEARCH / INVESTIGACION TURISTICA**

16.04  
UP: *turismologia*  
TG: SCIENZA E INFORMAZIONE  
TS: ORGANISMO DI RICERCA  
POLITICA DELLA RICERCA  
PREVISIONE  
TERMINOLOGIA

**RICETTIVITA / HEBERGEMENT  
ACCOMMODATION / ALOJAMIENTO**

08  
UP: *ricettività turistica  
offerta ricettiva*  
TS: CAPACITA RICETTIVA

HOTELLERIE  
PENSIONE FAMILIARE  
RESIDENZA PRINCIPALE  
RESIDENZA SECONDARIA  
RIABILITAZIONE  
RICETTIVITA PER GIOVANI  
RICETTIVITA PER VACANZE  
RICETTIVITA RURALE  
RIFUGIO DI MONTAGNA  
TIPOLOGIA RICETTIVA  
TA: INFRASTRUTTURA TURISTICA  
PRESTAZIONE TURISTICA

**RICETTIVITA AMICHEVOLE E FAMILIARE / HEBERGEMENT AMICAL ET FAMILIAL  
ACCOMMODATION WITH RELATIVES AND FRIENDS / ALOJAMIENTO POR FAMILIARES Y AMIGOS**

08.06.02  
TG: RICETTIVITA SENZA FINE DI LUCRO  
**RICETTIVITA COMMERCIALE / HEBERGEMENT MARCHAND  
COMMERCIAL ACCOMMODATION / ALOJAMIENTO COLECTIVO**

08.06.01  
TG: TIPOLOGIA RICETTIVA  
*ricettività gratuita*  
US: RICETTIVITA SENZA FINE DI LUCRO  
**RICETTIVITA PER BAMBINI / HEBERGEMENT POUR ENFANTS  
CHILDREN'S ACCOMMODATION / ALOJAMIENTOS PARA NIÑOS**

08.03.03  
TG: RICETTIVITA PER GIOVANI  
**RICETTIVITA PER GIOVANI / HEBERGEMENT POUR JEUNES  
YOUTH ACCOMMODATION / ALOJAMIENTO PARA JOVENES**

08.03  
TG: RICETTIVITA  
TS: CENTRO VACANZE  
OSTELLO DELLA GIOVENTU  
RICETTIVITA PER BAMBINI

TA: TURISMO GIOVANILE  
**RICETTIVITA PER VACANZE / HEBERGEMENT DE VACANCES  
HOLIDAY ACCOMMODATION / ALOJAMIENTO DE VACACIONES**

08.02  
TG: RICETTIVITA  
TS: BED AND BREAKFAST  
BUNGALOW  
CAMPING-CARAVANAGE  
CASA VACANZE PER FAMIGLIA  
MULTIPROPRIETA  
RESIDENCE TURISTICO  
UNITA IMMOBILIARE ARREDATA  
VILLAGGIO VACANZE

*ricettività privata*  
US: RICETTIVITA SENZA FINE DI LUCRO  
**RICETTIVITA RURALE / HEBERGEMENT RURAL  
RURAL ACCOMMODATION / ALOJAMIENTO RURAL**

08.04  
UP: *hôtellerie rurale*  
TG: RICETTIVITA  
TS: ALLOGGIO  
CHALET HOTEL  
PENSIONE RURALE  
RELAIS EQUESTRE  
SOGGIORNO IN FATTORIA  
TA: INFRASTRUTTURA RURALE  
TURISMO RURALE

**RICETTIVITA SENZA FINE DI LUCRO / HEBERGEMENT NON MARCHAND  
NON-COMMERCIAL ACCOMMODATION / ALOJAMIENTO PRIVADO**

08.06.02  
UP: *ricettività gratuita  
ricettività privata*  
TG: TIPOLOGIA RICETTIVA  
TS: RICETTIVITA AMICHEVOLE E FAMILIARE

*ricettività turistica*  
US: RICETTIVITA  
**RICICLAGGIO / RECYCLAGE  
RECYCLING / RECICLAJE**

03.05.03  
TG: LOTTA CONTRO L'INQUINAMENTO  
**RIDUZIONE DELL'ORARIO DI LAVORO / REDUCTION DU TEMPS DE TRAVAIL  
REDUCTION OF WORKING HOURS / REDUCCION DE LA JORNADA LABORAL**

17.06.03  
TG: ORARIO DI LAVORO  
**RIFIUTI / DECHET  
WASTE POLLUTION / DESECHOS**

03.04.03  
TG: INQUINAMENTO

TS: RIFIUTI NUCLEARI  
 TA: GESTIONE DEI RIFIUTI  
**RIFIUTI NUCLEARI / DECHET NUCLEAIRE**  
**RADIOACTIVE WASTE / DESECHOS NUCLEARES**  
 03.04.03  
 TG: RIFIUTI  
**RIFUGIO DI MONTAGNA / REFUGE DE MONTAGNE**  
**MOUNTAIN HUTS / REFUGIO DE MONTAÑA**  
 08.08  
 UP: *chalet rifugio*  
 TG: RICETTIVITA  
 TA: INFRASTRUTTURA DI MONTAGNA  
*rimborso*  
 US: INDENNIZZO  
**RINNOVAMENTO URBANO / RENOVATION URBAINE**  
**URBAN RENEWAL / RENOVACION URBANA**  
 12.09.01  
 TG: URBANISMO  
 TS: CITTA NUOVA  
*riposo*  
 US: TEMPO DISPONIBILE  
*risarcimento*  
 US: INDENNIZZO  
*riscaldamento*  
 US: CLIMATIZZAZIONE  
**RISERVA DI ANIMALI / RESERVE D'ANIMAUX**  
**WILDLIFE RESERVES / RESERVA DE ANIMALES**  
 03.05.05  
 TG: SPECIE PROTETTA  
 TA: RISERVA NATURALE  
**RISERVA DI CACCIA / DOMAINE DE CHASSE**  
**HUNTING RESERVES / ZONA DE CAZA**  
 11.05.03  
 TG: ZONA RURALE  
 TA: CACCIA  
*riserva marina*  
 US: PARCO MARINO  
**RISERVA NATURALE / RESERVE NATURELLE**  
**NATURE RESERVES / RESERVA NATURAL**  
 03.05.05  
 TG: AREA PROTETTA  
 TA: RISERVA DI ANIMALI  
 RISORSA NATURALE  
**RISOLUZIONE / RESOLUTION**  
**RESOLUTIONS / RESOLUCION**  
 16.01.03  
 TG: DOCUMENTO DELLA RIUNIONE  
**RISORSA NATURALE / RESSOURCE NATURELLE**  
**NATURAL RESOURCES / RECURSO NATURAL**  
 11.05  
 UP: *patrimonio naturale*  
 TG: PATRIMONIO TURISTICO  
 TS: CLIMA  
 ACQUE INTERNE  
 LITORALE  
 MONTAGNA  
 RISORSA RINNOVABILE  
 ZONA RURALE  
 TA: ECOLOGIA DEL TURISMO  
 GEOGRAFIA DEL TURISMO  
 PARCO NATURALE  
 RISERVA NATURALE  
**RISORSA RINNOVABILE / RESSOURCE RENOUVELABLE**  
**RENEWABLE RESOURCES / RECURSO RENOVABLE**  
 11.05.06  
 TG: RISORSA NATURALE  
*risorsa turistica*  
 US: PATRIMONIO TURISTICO  
**RISTORANTE / RESTAURANT**  
**RESTAURANTS / RESTAURANTE**  
 13.07.07  
 TG: RISTORANTE  
 TS: CATENA DI RISTORAZIONE  
 RISTORANTE GASTRONOMICO  
**RISTORANTE GASTRONOMICO / RESTAURANT GASTRONOMIQUE**  
**GASTRONOMIC RESTAURANTS / RESTAURANTE GASTRONOMICO**  
 13.07.07  
 TG: RISTORANTE  
**RISTORATORE / RESTAURATEUR**  
**RESTAURATEURS / RESTAURADOR**  
 14.14

TG: PROFESSIONISTA DEL TURISMO  
 TS: GESTORE DI TRATTORIA  
 TA: PROFESSIONI SETTORE ALBERGHIERO E RISTORATIVO  
 RISTORAZIONE  
**RISTORAZIONE / RESTAURATION**  
**CATERING / RESTAURACION**  
 13.07  
 UP: *industria della ristorazione*  
 TG: PRESTAZIONE TURISTICA  
 TS: BANCHETTO  
 CAFFE  
 CAFFETTERIA  
 LOCANDA  
 PASTO DA ASPORTO  
 PASTO SPECIALE  
 RISTORANTE  
 RISTORAZIONE A DOMICILIO  
 RISTORAZIONE ALBERGHIERA  
 RISTORAZIONE RAPIDA  
 SALA DA THE  
 TABLE D'HOTE  
 TA: PROFESSIONI SETTORE ALBERGHIERO E RISTORATIVO  
 RISTORATORE  
**RISTORAZIONE A DOMICILIO / RESTAURATION A DOMICILE**  
**HOME CATERING SERVICES / RESTAURACION A DOMICILIO**  
 13.07.08  
 TG: RISTORAZIONE  
**RISTORAZIONE ALBERGHIERA / RESTAURATION HOTELIERE**  
**HOTEL CATERING / RESTAURACION HOTELERA**  
 13.07.09  
 TG: RISTORAZIONE  
**RISTORAZIONE RAPIDA / RESTAURATION RAPIDE**  
**FAST FOOD RESTAURANTS / RESTAURACION RAPIDA**  
 13.07.10  
 UP: *fast-food*  
 TG: RISTORAZIONE  
**RIUNIONE / REUNION**  
**REUNION / REUNION**  
 20.01.04  
 TG: AFRICA DELL'EST  
 AFRICA FRANCOFONA  
 REGIONE DELL'OCEANO INDIANO  
 TA: FRANCIA  
*riva*  
 US: COSTA  
*rivista*  
 US: PERIODICO  
**RIVOLUZIONE / REVOLUTION**  
**REVOLUTIONS / REVOLUCION**  
 04.05.02  
 TG: CONGIUNTURA POLITICA  
**ROMANIA / ROUMANIE**  
**ROMANIA / RUMANIA**  
 20.04.03  
 TG: EUROPA ORIENTALE  
 PAESE DEL COMECON  
 PAESE FRANCOFONO  
**RSS DI ARMENIA / RSS D'ARMENIE**  
**ARMENIAN SSR / RSS DE ARMENIA**  
 20.04.03  
 NE: *Da utilizzare per gli avvenimenti antecedenti 1991*  
 TG: URSS  
**RSS DI AZERBAIGIAN / RSS D'AZERBAIDJAN**  
**AZERBAIJAN SSR / RSS DE AZERBAIJAN**  
 20.04.03  
 NE: *Da utilizzare per gli avvenimenti antecedenti 1991*  
 TG: URSS  
**RSS DI BIELORUSSIA / RSS DE BIELORUSSIE**  
**BYELORUSSIAN SSR / RSS DE BIELORUSSIA**  
 20.04.03  
 NE: *Da utilizzare per gli avvenimenti antecedenti 1991; in cas contrario, utilizzare "Bielorussia"*  
 TG: URSS  
**RSS DI ESTONIA / RSS D'ESTONIE**  
**ESTONIAN SSR / RSS DE ESTONIA**  
 20.04.03  
 NE: *Da utilizzare per gli avvenimenti antecedenti 1991*  
 TG: URSS  
**RSS DI GEORGIA / RSS DE GEORGIE**  
**GEORGIAN SSR / RSS DE GEORGIA**  
 20.04.03  
 NE: *Da utilizzare per gli avvenimenti antecedenti 1991*



TG: URSS  
**RSS DI KAZAKISTAN / RSS DU KAZAKHSTAN**  
**KAZAKH SSR / RSS DE KAZAKISTAN**  
20.04.03  
NE: Da utilizzare per gli avvenimenti antecedenti 1991  
TG: URSS  
**RSS DI KIRGHIZISTAN / RSS KIRGHIZE**  
**KIRGHIZ SSR / RSS DE KIRGUISTAN**  
20.04.03  
NE: Da utilizzare per gli avvenimenti antecedenti 1991  
TG: URSS  
**RSS DI LETTONIA / RSS DE LETTONIE**  
**LATVIAN SSR / RSS DE LETONIA**  
20.04.03  
NE: Da utilizzare per gli avvenimenti antecedenti 1991  
TG: URSS  
**RSS DI LITUANIA / RSS DE LITUANIE**  
**LITHUANIAN SSR / RSS DE LITUANIA**  
20.04.03  
NE: Da utilizzare per gli avvenimenti antecedenti 1991  
TG: URSS  
**RSS DI MOLDAVIA / RSS DE MOLDAVIE**  
**MOLDAVIAN SSR / RSS DE MOLDAVIA**  
20.04.03  
NE: Da utilizzare per gli avvenimenti antecedenti 1991  
TG: URSS  
**RSS DI RUSSIA / RSS DE RUSSIE**  
**RUSSIAN SSR / RSS DE RUSIA**  
20.04.03  
NE: Da utilizzare per gli avvenimenti antecedenti 1991  
TG: URSS  
**RSS DI TAGIKISTAN / RSS DU TADJIKISTAN**  
**TAJIK SSR / RSS DE TAYIKISTAN**  
20.04.03  
NE: Da utilizzare per gli avvenimenti antecedenti 1991  
TG: URSS  
**RSS DI TURKEMISTAN / RSS TURKMENE**  
**TURKMEN SSR / RSS TURCOMANA**  
20.04.03  
NE: Da utilizzare per gli avvenimenti antecedenti 1991  
TG: URSS  
**RSS DI UCRAINA / RSS D'UKRAINE**  
**UKRANIAN SSR / RSS DE UCRANIA**  
20.04.03  
NE: Da utilizzare per gli avvenimenti antecedenti 1991  
TG: URSS  
**RSS DI UZBEKISTAN / RSS D'OUBZBEKISTAN**  
**UZBEK SSR / RSS DE UZBEKISTAN**  
20.04.03  
NE: Da utilizzare per gli avvenimenti antecedenti 1991  
TG: URSS  
**RUANDA / RWANDA**  
**RWANDA / RWANDA**  
20.01.04  
TG: AFRICA DELL'EST  
AFRICA FRANCOFONA  
**RUGBY / RUGBY**  
**RUGBY / RUGBY**  
01.07.11  
TG: SPORT DE BALLE  
**RUMORE / BRUIT**  
**NOISE POLLUTION / CONTAMINACION ACUSTICA**  
03.04.03  
TG: INQUINAMENTO  
**RUSSIA / RUSSIA**  
**RUSSIA / RUSIA**  
20.04.03  
NE: Da utilizzare per gli avvenimenti antecedenti 1918  
TG: EUROPA ORIENTALE  
TA: PAESE DELLA CSI  
URSS  
**SAFARI / SAFARI**  
**SAFARIS / SAFARI**  
09.05.10  
TG: LOISIRS ALL'APERTO  
TS: SAFARI FOTOGRAFICO  
**SAFARI FOTOGRAFICO / SAFARI-PHOTO**  
**PHOTO SAFARIS / SAFARI FOTOGRAFICO**  
09.05.10  
TG: SAFARI  
**SAGRA / FETE GASTRONOMIQUE**

**GASTRONOMIC FESTIVALS / FIESTA GASTRONOMICA**  
10.03.02  
TG: FESTA  
**SAHARA / SAHARA**  
**SAHARA / SAHARA**  
20.01.06  
TG: AFRICA SETTENTRIONALE  
**SAHARA OCCIDENTALE / SAHARA OCCIDENTAL**  
**WESTERN SAHARA / SAHARA OCCIDENTAL**  
20.01.05  
TG: AFRICA OCCIDENTALE  
TERRITORI NON AUTONOMI  
**SAHEL / SAHEL**  
**SAHEL / SAHEL**  
20.07.10  
TG: RAGGRUPPAMENTO GEOGRAFICO  
TS: BURKINA FASO  
CAMERUN  
CIAD  
GAMBIA  
MALI  
MAURITANIA  
NIGER  
NIGERIA  
SENEGAL  
SUDAN  
TA: AFRICA AL SUD DEL SAHARA  
AFRICA FRANCOFONA  
AFRICA OCCIDENTALE  
**SAINT KITTS E NEVIS / SAINT CHRISTOPHE ET NEVIS**  
**SAINT CHRISTOPHER AND NEVIS / SAN CRISTOBAL Y NIEVES**  
20.02.05  
TG: CARAIBI  
PICCOLO STATO  
**SAINT LUCIA / SAINTE-LUCIE**  
**SAINT LUCIA / SANTA LUCIA**  
20.02.05  
TG: CARAIBI  
PAESE FRANCOFONO  
PICCOLO STATO  
**SAINT-PIERRE E MIQUELON / SAINT-PIERRE-ET-MIQUELON**  
**SAINT PIERRE AND MIQUELON / SAN PEDRO Y MIQUELON**  
20.02.02  
TG: AMERICA SETTENTRIONALE  
TA: FRANCIA  
**SAINT VINCENT E GRENADINE / SAINT-VINCENT-ET-GRENADINES**  
**SAINT VINCENT AND THE GRENADINES / SAN VICENTE Y LAS GRANADINAS**  
20.02.05  
TG: CARAIBI  
PICCOLO STATO  
**SALA ANIMAZIONE / SALLE D'ANIMATION**  
**ENTERTAINMENT ROOMS / SALA DE ANIMACION**  
05.11.15  
TG: INFRASTRUTTURA ALBERGHIERA  
**SALA ASTE / SALLE DES VENTES**  
**AUCTION HOUSES / SALA DE SUBASTAS**  
13.02.01  
TG: COMMERCIO DI OCCASIONE  
**SALA BOWLING / SALLE DE BOWLING**  
**BOWLING ALLEYS / BOLERA**  
05.08.08  
TG: INFRASTRUTTURA SPORTIVA  
**SALA CINEMATOGRAFICA / SALLE DE CINEMA**  
**CINEMAS / SALA DE CINE**  
05.02.10  
TG: SALA SPETTACOLO  
**SALA CONCERTO / SALLE DE CONCERT**  
**CONCERT HALLS / SALA DE CONCIERTOS**  
05.02.10  
TG: SALA SPETTACOLO  
sala conferenze  
**US: SALA RIUNIONI**  
**SALA CONGRESSUALE / SALLE DE CONGRES**  
**CONFERENCE HALLS / SALA DE CONGRESOS**  
05.04.03  
TG: INFRASTRUTTURA CONGRESSUALE  
**SALA DA TE / SALON DE THE**  
**TEA ROOMS / SALON DE TE**  
13.07.11  
TG: RISTORAZIONE  
**SALA DI GINNASTICA / SALLE DE GYMNASTIQUE**

**GYMNASIA / SALA DE GIMNASIA**

05.08.09

TG: INFRASTRUTTURA SPORTIVA

**SALA DI SQUASH / SALLE DE SQUASH****SQUASH COURTS / SALA DE SQUASH**

05.08.11

TG: INFRASTRUTTURA SPORTIVA

**SALA ESPOSIZIONE /SALLE D'EXPOSITION****EXHIBITION HALLS / SALA DE EXPOSICIONES**

05.02.10

TG: SALA SPETTACOLO

**SALA GIOCHI / SALLE DE JEU****GAME PARLOURS / SALA DE JUEGOS**

05.11.16

TG: INFRASTRUTTURA ALBERGHIERA

**SALA OPERA / SALLE D'OPERA****OPERA HOUSES / SALA DE OPERA**

05.02.10

TG: SALA SPETTACOLO

**SALA PRANZO / SALLE A MANGER****DINING ROOMS / COMEDOR**

05.11.14

TG: INFRASTRUTTURA ALBERGHIERA

**SALA RIUNIONI / SALLE DE REUNION****CONFERENCE ROOMS / SALA DE REUNIONES**

05.04.04

UP: sala conferenze

sala seminari

TG: INFRASTRUTTURA CONGRESSUALE

sala seminari

US: SALA RIUNIONI

**SALA SPETTACOLO / SALLE DE SPECTACLE****AUDITORIA / SALA DE ESPECTACULOS**

05.02.10

TG: INFRASTRUTTURA CULTURALE

TS: SALA CINEMATOGRAFICA

SALA CONCERTO

SALA DELL'OPERA

SALA ESPOSIZIONE

SALA TEATRO

**SALA TEATRO / SALLE DE THEATRE****THEATRES / SALA DE TEATRO**

05.02.10

TG: SALA SPETTACOLO

sala TV

US: SALONE

salaricato

US: IMPIEGATO

**SALARIO / SALAIRE****PAY / SALARIO**

07.01.02

TG: RETRIBUZIONE

saldo turistico

US: BILANCIA DEI PAGAMENTI TURISTICI

**SALONE / SALON****DRAWING ROOMS / SALON**

05.11.17

UP: sala TV

TG: INFRASTRUTTURA ALBERGHIERA

salone commerciale

US: MANIFESTAZIONE COMMERCIALE

**SALONE DEL TURISMO / SALON DU TOURISME****TOURISM EXHIBITIONS / EXPOSICION DE TURISMO**

10.01.01

TG: MANIFESTAZIONE COMMERCIALE

salone industriale

US: MANIFESTAZIONE COMMERCIALE

salone professionale

US: MANIFESTAZIONE COMMERCIALE

**SALUBRITA / SALUBRITE****SANITATION / SALUBRIDAD**

02.11.06

UP: igiene pubblica

regolamentazione sanitaria

TG: REGOLAMENTAZIONE

TS: CONTROLLO SANITARIO

**SALUTE / SANTE****HEALTH PURPOSES / SALUD**

06.02.06

TG: MOTIVO DEL SOGGIORNO

TA: TURISMO PER SALUTE

salvataggio

US: SOCCORSO

**SAMOA / SAMOA****SAMOA / SAMOA**

20.03.07

NE: Per gli avvenimenti anteriori settembre 1997, utilizzare Samoa occidentale

UP: Isole Samoa Occidentale

TG: OCEANIA

**SAMOA AMERICANE / SAMOA AMERICAINES****AMERICAN SAMOA / SAMOA AMERICANA**

20.03.07

UP: Isole Samoa

TG: OCEANIA

PICCOLO STATO

TERRITORI NON AUTONOMI

TA: STATI UNITI

**SAN MARINO / SAINT-MARIN****SAN MARINO / SAN MARINO**

20.04.02

TG: EUROPA OCCIDENTALE

**SANATORIO / SANATORIUM****SANATORIA / SANATORIO**

05.07.04

TG: STABILIMENTO DI CURA

**SANTA SEDE / SAINT-SIEGE****HOLY SEE / SANTA SEDE**

20.04.02

UP: Vaticano

TG: EUROPA OCCIDENTALE

**SANT'ELENA / SAINTE-HELENE****SAINST HELENA / SANTA ELENA**

20.01.02

TG: AFRICA AUSTRALE

PICCOLO STATO

TERRITORI NON AUTONOMI

TA: REGNO UNITO

santuario

US: CHIESA

**SAO TOME E PRINCIPE / SAO TOME-ET-PRINCIPE****SAO TOME AND PRINCIPE / SANTO TOME Y PRINCIPE**

20.01.03

TG: AFRICA CENTRALE

AFRICA LUSOFONA

PICCOLO STATO

saturazione delle zone turistiche

US: FOYER TURISTICO

**SCAGLIONAMENTO DELLE VACANZE / ETALEMENT DES VACANCES****STAGGERED HOLIDAYS / ESCALONAMIENTO DE LAS VACACIONES**

12.03.01

TG: GESTIONE DEL TEMPO

TS: VACANZE SCOLASTICHE

**SCALATA / ESCALADE****ROCK CLIMBING / ESCALADA**

01.06.02

UP: arrampicata

TG: SPORT ASCENSIONALE

**SCALO / ESCALE****STOPOVERS / ESCALA**

19.06.03

TG: TRAGITTO

**SCAMBI CON L'ESTERO / ECHANGES EXTERIEURS****FOREIGN TRADE / COMERCIO EXTERIOR**

04.05.01

UP: bilancia commerciale

commercio estero

commercio internazionale

TG: CONGIUNTURA ECONOMICA

TS: BARRIERA COMMERCIALE

COMMERCIO DEI SERVIZI

scambio culturale

US: COOPERAZIONE CULTURALE

**SCAMBIO DI APPARTAMENTI / ECHANGE D'APPARTEMENTS****HOME EXCHANGES / INTERCAMBIO DE APARTAMENTOS**

13.05.02

TG: PRESTAZIONE DI VACANZE

scambio di studenti

US: SCAMBIO INTERNAZIONALE DI GIOVANI

**SCAMBIO DI INFORMAZIONI / ECHANGE D'INFORMATIONS****INFORMATION EXCHANGE / INTERCAMBIO DE INFORMACION**

16.02.01

TG: INFORMAZIONE TURISTICA

**SCAMBIO INTERNAZIONALE DI GIOVANI / ECHANGE INTERNATIONAL DE JEUNES  
YOUTH INTERNATIONAL EXCHANGE / INTERCAMBIO INTERNACIONAL DE JOVENES**

18.15.03

UP: *scambio di studenti*

TG: TURISMO GIOVANILE

**SCANDINAVIA / SCANDINAVIE  
SCANDINAVIA / ESCANDINAVIA**

20.07.11

UP: *paesi scandinavi*

TG: RAGGRUPPAMENTO GEOGRAFICO

TS: DANIMARCA

NORVEGIA

SVEZIA

TA: EUROPA SETTENTRIONALE

EUROPA OCCIDENTALE

*scavi*

US: ARCHEOLOGIA

*scelta*

US: PREFERENZA

**SCELTA DEL PROGETTO / CHOIX DE PROJÉT  
PROJECT SELECTION / SELECCION DE PROYECTOS**

12.14.01

TG: PROGETTO TURISTICO

**SCHERMA / ESCRIME  
FENCING / ESGRIMA**

01.04.01

UP: *sciabola*

*spada*

TG: SPORT DI ABILITA

**SCI / SKI**

**SKIING / ESQUI**

01.09.04

TG: SPORT DA SCIVOLAMENTO

TS: SCI ACROBATICO

SCI ALPINO

SCI DI FONDO

SCI DI MONTAGNA

SCI DI PISTA

SCI ESTIVO

SCI NORDICO

TA: CLUB DI SCI

SPORT INVERNALI

**SCI ACROBATICO / SKI ACROBATIQUE  
ACROBATIC SKIING / ESQUI ACROBATICO**

01.09.04

TG: SCI

**SCI ALPINO / SKI ALPIN**

**ALPINE SKIING / ESQUI ALPINO**

01.09.04

TG: SCI

**SCI D'ACQUA / SKI NAUTIQUE  
WATER SKIING / ESQUI NAUTICO**

01.11.11

TG: SPORT D'ACQUA

**SCI DI FONDO / SKI DE FOND**

**CROSS-COUNTRY SKIING / ESQUI DE FONDO**

01.09.04

TG: SCI

**SCI DI MONTAGNA / SKI DE MONTAGNE  
MOUNTAIN SKIING / ESQUI DE MONTAÑA**

01.09.04

TG: SCI

**SCI DI PISTA / SKI DE PISTE**

**DOWNHILL SKIING / ESQUI DE PISTA**

01.09.04

TG: SCI

**SCI ESTIVO / SKI D'ETE**

**SUMMER SKIING / ESQUI DE VERANO**

01.09.04

TG: SCI

**SCI NORDICO / SKI NORDIQUE**

**NORDIC SKIING / ESQUI NORDICO**

01.09.04

UP: *escursione con gli sci*

TG: SCI

*sciabola*

US: SCHERMA

*scienza dei sistemi*

US: ANALISI DI SISTEMA

**SCIENZA E INFORMAZIONE / SCIENCE ET INFORMATION**

**SCIENCE AND INFORMATION / CIENCIA E INFORMACION**

16

TS: DOCUMENTAZIONE TURISTICA

INFORMAZIONE TURISTICA

METODOLOGIA

RICERCA TURISTICA

TECNOLOGIA DEL TURISMO

**SCIOPERO / GREVE**

**STRIKES / HUELGAS**

04.05.02

TG: CONGIUNTURA POLITICA

**SCOMMESSA / JEU DE PARI**

**GAMBLING / JUEGO DE APUESTA**

09.02.02

UP: *combattimento di galli*

*corsa di cavalli*

*corsa di levrieri*

TG: GIOCO

*Scozia*

US: REGNO UNITO

**SCULTURA / SCULPTURE**

**SCULPTURE / ESCULTURA**

09.03.10

UP: *arte plastica*

TG: SVAGHI CULTURALI

**SCUOLA ALBERGHIERA / ECOLE HOTELIERE**

**HOTEL SCHOOLS / ESCUELA DE HOSTELERIA**

07.02.04

TG: ISTITUTO D'ISTRUZIONE

**SCUOLA DI TURISMO / ECOLE DE TOURISME**

**TOURISM SCHOOLS / ESCUELA DE TURISMO**

07.02.04

TG: ISTITUTO D'ISTRUZIONE

**SCUOLA PRIVATA / ECOLE PRIVEE**

**PRIVATE SCHOOLS / ESCUELA PRIVADA**

07.02.04

TG: ISTITUTO D'ISTRUZIONE

**SCUOLA PUBBLICA / ECOLE PUBLIQUE**

**STATE SCHOOLS / ESCUELA PUBLICA**

07.02.04

TG: ISTITUTO D'ISTRUZIONE

*seggiovia*

US: IMPIANTO DI RISALITA

**SEGNALETCA TURISTICA / SIGNALISATION TOURISTIQUE**

**TOURISM SIGNPOSTING / SEÑALIZACION TURISTICA**

16.02.04

NE: *Insieme di mezzi utilizzati (es: pittogrammi) per indicare il percorso verso un sito o un impianto*

TG: SERVIZIO INFORMAZIONI

TA: PITTOGRAMMA

**SEICELLE / SEYCHELLES**

**SEYCHELLES / SEYCHELES**

20.01.04

TG: AFRICA ANGLOFONA

AFRICA DELL'EST

PICCOLO STATO

REGIONE DELL'OCEANO INDIANO

**SEMINARIO / SEMINAIRE**

**SEMINARS / SEMINARIO**

18.03.02

TG: TURISMO D'AFFARI

**SENEGAL / SENEGAL**

**SENEGAL / SENEGAL**

20.01.05

TG: AFRICA FRANCOFONA

AFRICA OCCIDENTALE

PAESE ISLAMICO

SAHEL

**SENTIERO / SENTIER**

**PATHS / SENDERO**

05.08.12

TG: INFRASTRUTTURA SPORTIVA

TS: ALAZAIA

ITINERARIO CICLABILE

ITINERARIO PEDESTRE

PERCORSO DA GRANDE ESCURSIONE

PERCORSO EQUESTRE

TA: ITINERARIO COSTIERO

**SERBIA / SERBIE**

**SERBIA / SERBIA**

20.04.03

TG: YUGOSLAVIA

*serra*

**US:** GIARDINO BOTANICO  
*servitù di passaggio*  
**US:** DIRITTO DI PASSAGGIO  
**SERVIZIO DEL TURISMO ALL'ESTERO / SERVICE DU TOURISME A L'ETRANGER**  
**TOURISM SERVICES ABROAD / SERVICIO DE TURISMO EN EL EXTRANJERO**  
14.10.04  
**TG:** AMMINISTRAZIONE NAZIONALE DEL TURISMO  
**SERVIZIO DI INFORMAZIONE AL TURISTA / SERVICE D'INFORMATION DU TOURISTE**  
**TOURIST INFORMATION SERVICES / SERVICIO DE INFORMACION AL TURISTA**  
14.15  
**TG:** PROFESSIONISTA DEL TURISMO  
**TS:** UFFICIO DEL TURISMO  
UFFICIO DEL TURISMO ESTERO  
SERVIZIO METEOROLOGICO  
**TA:** INFORMAZIONE TURISTICA  
SERVIZIO INFORMAZIONI  
**SERVIZIO DI PRENOTAZIONE / SERVICE DE RESERVATION**  
**RESERVATION SERVICES / SERVICIO DE RESERVAS**  
14.16  
**UP:** prenotazione  
**TG:** PROFESSIONISTA DEL TURISMO  
**TS:** CENTRALE DI PRENOTAZIONE  
**TA:** SISTEMA DI PRENOTAZIONE  
**SERVIZIO DI PULIZIA / SERVICE DE NETTOYAGE**  
**CLEANING SERVICES / SERVICIO DE LIMPIEZA**  
13.06.09  
**TG:** PRESTAZIONE ALBERGHIERA  
**SERVIZIO INFORMAZIONI / SERVICE D'INFORMATION**  
**INFORMATION SERVICES / SERVICIO DE INFORMACION**  
16.02.04  
**TG:** INFORMAZIONE TURISTICA  
**TS:** ARCHIVI  
BANCA DATI  
BASE DATI  
BIBLIOTECA SPECIALISTICA  
CENTRO DI DOCUMENTAZIONE  
SEGNALETICA TURISTICA  
SERVIZIO STATISTICO  
**TA:** SERVIZIO DI INFORMAZIONE AL TURISTA  
**SERVIZIO METEOROLOGICO / SERVICE METEOROLOGIQUE**  
**WEATHER FORECASTING SERVICES / SERVICIO METEOROLOGICO**  
14.15.03  
**TG:** SERVIZIO DI INFORMAZIONE AL TURISTA  
**SERVIZIO STATISTICO / SERVICE STATISTIQUE**  
**STATISTICAL SERVICES / SERVICIO ESTADISTICO**  
16.02.04  
**TG:** SERVIZIO INFORMAZIONI  
**SFILATA / DEFILE**  
**PARADES / DESFILE**  
10.03.02  
**TG:** FESTA  
**SHOPPING / CHALANDAGE**  
**SHOPPING / COMPRAS**  
09.09.03  
**TG:** USCITA  
**SICCITA / SECHERESSE**  
**DROUGHTS / SEQUIA**  
03.02.08  
**TG:** CATASTROFE NATURALE  
**SICUREZZA / SECURITE**  
**SAFETY / SEGURIDAD**  
02.11.07  
**TG:** REGOLAMENTAZIONE  
**TS:** INDENNIZZO  
PREVENZIONE INCIDENTI  
SOCCORSO  
**SIDA / SIDA**  
**AIDS / SIDA**  
04.05.03  
**UP:** *sindrome da immunodeficienza acquisita*  
**TG:** SITUAZIONE SOCIALE  
**SIERRA LEONE / SIERRA LEONE**  
**SIERRA LEONE / SIERRA LEONA**  
20.01.05  
**TG:** AFRICA ANGLOFONA  
AFRICA OCCIDENTALE  
PAESE ISLAMICO  
**SIKKIM / SIKKIM**  
**SIKKIM / SIKKIM**  
20.03.03  
**TG:** ASIA MERIDIONALE

**SINAGOGA / SYNAGOGUE**  
**SYNAGOGUES / SINAGOGA**  
11.02.01  
**TG:** MONUMENTO  
*sindrome da immunodeficienza acquisita*  
**US:** SIDA  
**SINGAPORE / SINGAPOUR**  
**SINGAPORE / SINGAPUR**  
20.03.04  
**TG:** ASIA DEL SUD-EST  
NUOVO PAESE INDUSTRIALIZZATO  
PAESE DELL'ASEAN  
**SIP / SIR**  
**CRSs / SIR**  
16.05.04  
**UP:** *sistema informatizzato di prenotazione*  
**TG:** SISTEMA DI PRENOTAZIONE  
*sisma*  
**US:** TERREMOTO  
**SISTEMA DI PRENOTAZIONE / SYSTEME DE RESERVATION**  
**RESERVATION SYSTEMS / SISTEMA DE RESERVAS**  
16.05.04  
**TG:** TECNOLOGIA DEL TURISMO  
**TS:** BIGLIETTERIA  
GDS  
SIP  
TELEPRENOTAZIONE  
**TA:** SERVIZIO DI PRENOTAZIONE  
*sistema informatizzato di prenotazione*  
**US:** SIP  
**SISTEMA MONETARIO EUROPEO / SYSTEME MONETAIRE EUROPEEN**  
**EUROPEAN MONETARY SYSTEM / SISTEMA MONETARIO EUROPEO**  
04.05.01  
**TG:** UNIONE EUROPEA  
**SITE STRESS / PERTURBATION DU SITE**  
**SITE STRESS / PRESION SOBRE EL SITIO**  
03.05.01  
**NE:** *Misura composita del livello di impatto sul sito (sulle particolarità naturali e culturali sotto l'effetto delle pressioni accumulate dal turismo e da altri settori)*  
**TG:** INDICATORE DI TURISMO SOSTENIBILE  
**TA:** NOCIVITA TURISTICA  
TURISMO DI MASSA  
**SITO ARCHEOLOGICO / SITE ARCHEOLOGIQUE**  
**ARCHAEOLOGICAL SITES / SITIO ARQUEOLOGICO**  
11.07.01  
**TG:** SITO TURISTICO  
**TA:** ARCHEOLOGIA  
**SITO DI INTERESSE / INTERET DU SITE**  
**SITE ATTRACTIVENESS / ATRACCION DEL SITIO**  
03.05.01  
**NE:** *Misura qualitativa delle attrattività del sito che possono cambiare nel tempo*  
**TG:** INDICATORE DI TURISMO SOSTENIBILE  
**TA:** ATTRATTIVA  
**SITO MILITARE / SITE MILITAIRE**  
**MILITARY SITES / SITIO MILITAR**  
11.07.03  
**TG:** SITO TURISTICO  
**SITO NATURALE / SITE NATUREL**  
**NATURAL SITES / SITIO NATURAL**  
11.07.04  
**TG:** SITO TURISTICO  
**SITO SOTTOPOSTO A VINCOLO / SITE CLASSE**  
**LISTED SITES / SITIO CLASIFICADO**  
03.05.05  
**TG:** AREA PROTETTA  
**TA:** CLASSIFICAZIONE  
PROTEZIONE DEL SITO  
**SITO STORICO / SITE HISTORIQUE**  
**HISTORIC SITES / SITIO HISTORICO**  
11.07.02  
**TG:** SITO TURISTICO  
**SITO TURISTICO / SITE TOURISTIQUE**  
**TOURISM SITES / SITIO TURISTICO**  
11.07  
**UP:** *paesaggio turistico*  
**TG:** PATRIMONIO TURISTICO  
**TS:** SITO ARCHEOLOGICO  
SITO MILITARE  
SITO NATURALE  
SITO STORICO  
**TA:** PROTEZIONE DEL SITO

**SITUAZIONE SOCIALE / SITUATION SOCIALE**  
**SOCIAL SITUATION / SITUACION SOCIAL**

04.05.03

*UP:* conflitto sociale  
*TG:* IMPATTO SUL TURISMO  
*TS:* ADOZIONE  
CORRUZIONE  
CRIMINALITA  
DELINQUENZA  
DEMOGRAFIA  
EPIDEMIA  
FAME  
IVG  
LIVELLO DI VITA  
MODA TURISTICA  
PROSTITUZIONE  
SIDA  
TOSSICOMANIA  
XENOFOBIA

*TA:* TRASFORMAZIONE SOCIALE

*skateboard*

*US:* SPORT DA SCIVOLAMENTO  
**SKATEBOARDING / PLANCHE A ROULETTES**  
**SKATEBOARDING / TABLA SOBRE RUEDAS**

01.09.03

*TG:* SPORT DA SCIVOLAMENTO

**SLOVACCHIA / SLOVAQUIE**  
**SLOVAKIA / ESLOVAQUIA**

20.04.03

*NE:* Da utilizzare per gli avvenimenti anteriori 1992

*UP:* Repubblica slovacca

*TG:* EUROPA ORIENTALE

**SLOVENIA / SLOVENIE**  
**SLOVENIA / ESLOVENIA**

20.04.03

*TG:* EUROPA ORIENTALE

*TA:* YUGOSLAVIA

**SOCCORRITORE / SECOURISTE**  
**LIFEGUARDS / SOCCORRISTA**

07.04.13

*TG:* PROFESSIONI DEL TURISMO

**SOCCORSO / SECOURS**  
**RELIEF / ASISTENCIA EN VIAJE**

02.11.07

*UP:* salvataggio

*TG:* SICUREZZA

*TS:* ASSICURAZIONE ANNULLAMENTO  
ASSICURAZIONE ASSISTENZA

**SOCIETA A RESPONSABILITA LIMITATA / SARL**  
**PRIVATE LIMITED COMPANIES / SOCIEDAD LIMITADA**

02.01.02

*TG:* STATUTO GIURIDICO

**SOCIETA AD ECONOMIA MISTA / SOCIETE D'ECONOMIE MIXTE**  
**MIXED ENTERPRISES / SOCIEDAD MIXTA**

02.01.02

*TG:* STATUTO GIURIDICO

**SOCIETA COMMERCIALE / SOCIETE COMMERCIALE**  
**COMPANIES / EMPRESA**

02.01.02

*TG:* DIRITTO COMMERCIALE

*TS:* STATUTO GIURIDICO

**SOCIETA COOPERATIVA / SOCIETE COOPERATIVE**  
**COOPERATIVE SOCIETIES / SOCIEDAD COOPERATIVA**

02.01.02

*TG:* STATUTO GIURIDICO

**SOCIETA PER AZIONI / SOCIETE ANONYME**  
**PUBLIC LIMITED COMPANIES / SOCIEDAD ANONIMA**

02.01.02

*UP:* società quotata in Borsa

*TG:* STATUTO GIURIDICO

*società quotata in Borsa*

*US:* SOCIETA PER AZIONI

**SOCIOLOGIA DEL TEMPO LIBERO / SOCIOLOGIE DES LOISIRS**  
**SOCIOLOGY OF LEISURE / SOCIOLOGIA DEL OCIO**

17

*TS:* COMPORTAMENTO  
MOTIVAZIONE  
ORARIO DI LAVORO  
SOCIOLOGIA DEL TURISMO  
SOCIOLOGIA DELLE VACANZE  
STORIA DEL TURISMO

TEMPO LIBERO  
TRASFORMAZIONE SOCIALE

*TA:* TEMPO LIBERO

**SOCIOLOGIA DEL TURISMO / SOCIOLOGIE DU TOURISME**  
**SOCIOLOGY OF TOURISM / SOCIOLOGIA DEL TURISMO**

17.05

*TG:* SOCIOLOGIA DEL TEMPO LIBERO

*TS:* ACCULTURAMENTO

ALIENAZIONE  
ANTROPOLOGIA DEL TURISMO  
POPOLAZIONE OSPITANTE  
TURISMO AUTONOMO  
TURISMO DI MASSA

*TA:* COMPORTAMENTO TURISTICO

IMPATTO DEL TURISMO

**SOCIOLOGIA DELLE VACANZE / SOCIOLOGIE DES VACANCES**  
**SOCIOLOGY OF HOLIDAYS / SOCIOLOGIA DE LAS VACACIONES**

17.04

*TG:* SOCIOLOGIA DEL TEMPO LIBERO

*TA:* VACANZE

*sociologia dello sport*

*US:* PRATICA SPORTIVA

*soggiorno*

*US:* PRESENZE

*soggiorno all'estero*

*US:* TURISMO EMITTENTE

**SOGGIORNO DI BREVE DURATA / COURT SEJOUR**

**SHORT STAYS / ESTANCIA CORTA**

06.01

*UP:* turismo di breve durata

*TG:* FLUSSO TURISTICO

*TS:* ESCURSIONE GIORNALIERA

FINE SETTIMANA  
TURISMO FRONTALIERO

*TA:* TURISMO DI PROSSIMITA

*soggiorno di piacere*

*US:* VIAGGIO DI PIACERE

*soggiorno educativo*

*US:* VIAGGIO D'ISTRUZIONE

**SOGGIORNO IN FATTORIA / FERME DE SEJOUR**

**FARMHOUSE ACCOMMODATION / ALOJAMIENTO EN GRANJA**

08.04.03

*TG:* RICETTIVITA RURALE

**SOGGIORNO LINGUISTICO / SEJOUR LINGUISTIQUE**

**LANGUAGE STAYS / VIAJE LINGUISTICO**

18.07.02

*TG:* TURISMO FORMATIVO

**SOGGIORNO SCOLASTICO / CLASSE TRANSPLANTEE**

**SCHOOL TRIPS / VIAJE ESCOLAR**

18.07.01

*TG:* TURISMO FORMATIVO

**SOGLIA DI REDDITIVITA / SEUIL DE RENTABILITE**

**BREAK-EVEN POINT / UMBRAL DE RENTABILIDAD**

04.06.03

*NE:* Livello di utilizzo a partire dal quale la struttura turistica inizia ad essere redditizia

*TG:* REDDITIVITA

**SOLE / SOLEIL**

**SUN / SOL**

11.05.01

*TG:* FATTORE CLIMATICO

**SOMALIA / SOMALIE**

**SOMALIA / SOMALIA**

20.01.04

*TG:* AFRICA DELL'EST

CORNO D'AFRICA

STATO ARABO

PAESE ISLAMICO

**SOMMELIER-CAVISTE / SOMMELIER-CAVISTE**

**WINE WAITERS / SUMILLER**

07.05.16

*TG:* PROFESSIONI SETTORE ALBERGHIERO E RISTORATIVO

**SOMMOSSA / EMEUTE**

**RIOTS / MOTINES**

04.05.02

*TG:* CONGIUNTURA POLITICA

**SOPPRESSIONE DI POSTI DI LAVORO / SUPPRESSION D'EMPLOIS**

**JOB DISLOCATION / SUPRESION DE EMPLEO**

07.01.04

*TG:* MERCATO DEL LAVORO

*TA:* DISOCCUPAZIONE

*sorgente*

**US:** ACQUE INTERNE  
*sorgente termale*  
**US:** ACQUA TERMALE  
**SOSTA PER AUTOCARRI / STATIONNEMENT POUR AUTOCARS**  
**COACH PARKING REGULATIONS / ESTACIONAMIENTO PARA AUTOCARES**  
02.11.04  
TG: REGOLAMENTAZIONE DELLA CIRCOLAZIONE  
**SOVRACCLASSIFICAZIONE / SURCLASSEMENT**  
**UPGRADING / SOBRECLASIFICACION**  
02.11.01  
TG: CLASSIFICAZIONE  
**SOVVENZIONE / SUBVENTION**  
**SUBSIDIES / SUBVENCION**  
12.05.02  
TG: FINANZIAMENTO PUBBLICO  
*spada*  
**US:** SCHERMA  
**SPAGNA / ESPAGNE**  
**SPAIN / ESPAÑA**  
20.04.02  
TG: EUROPA OCCIDENTALE  
PAESE MEMBRO DELL'OCSE  
PAESE DELL'UNIONE EUROPEA  
PAESE DELLA CEE  
PAESE MEDITERRANEO  
**SPECIE PROTETTA / ESPECE PROTEGEE**  
**PROTECTED SPECIES / ESPECIE PROTEGIDA**  
03.05.05  
TG: PROTEZIONE DELLA NATURA  
TS: RISERVA DI ANIMALI  
TA: ECOSISTEMA FRAGILE  
**SPELEOLOGIA / SPELEOLOGIE**  
**CAVING / ESPELEOLOGIA**  
09.07.07  
TG: LOISIRS EDUCATIVI  
**SPERANZA DI VITA / ESPERANCE DE VIE**  
**LIFE EXPECTANCY / ESPERANZA DE VIDA**  
04.05.03  
UP: *invecchiamento*  
*longevità*  
TG: POPOLAZIONE  
*spesa dei turisti nazionali all'estero*  
**US:** SPESA DEL TURISMO INTERNAZIONALE  
*spesa dei turisti stranieri*  
**US:** ENTRATE DEL TURISMO INTERNAZIONALE  
**SPESA DEL TURISMO INTERNAZIONALE / DEPENSE DU TOURISME INTERNATIONAL**  
**INTERNATIONAL TOURISM EXPENDITURE / GASTOS DEL TURISMO INTERNATIONAL**  
04.01.01  
UP: *spesa dei turisti nazionali all'estero*  
TG: BILANCIA DEI PAGAMENTI TURISTICI  
*spese dei residenti*  
**US:** CONSUMO NAZIONALE  
*spese delle famiglie*  
**US:** CONSUMO DELLE FAMIGLIE  
**SPECTACOLO / SPECTACLE**  
**SPECTATOR EVENTS / ESPECTACULO**  
09.09.07  
TG: USCITA  
TS: CAFFE-CONCERTO  
CAFFE-TEATRO  
CINEMA  
CIRCO  
CONCERTO  
CORRIDA  
ESPOSIZIONE  
MIMO  
TEATRO  
TA: MANIFESTAZIONE SPORTIVA  
MANIFESTAZIONE TURISTICA  
SUONO E LUCE  
**SPIAGGIA / PLAGE**  
**BEACHES / PLAYA**  
11.05.04  
TG: COSTA  
TA: SPIAGGIA ARTIFICIALE  
SPIAGGIA ATTREZZATA  
SPIAGGIA PRIVATA  
**SPIAGGIA ARTIFICIALE / PLAGE ARTIFICIELLE**  
**ARTIFICIAL BEACHES / PLAYA ARTIFICIAL**  
05.09.02  
TG: INFRASTRUTTURA COSTIERA

TA: SPIAGGIA  
**SPIAGGIA ATTREZZATA / PLAGE AMENAGEE**  
**DEVELOPED BEACHES / PLAYA CON SERVICIOS**  
05.09.01  
TG: INFRASTRUTTURA COSTIERA  
TA: SPIAGGIA  
**SPIAGGIA PRIVATA / PLAGE PRIVEE**  
**PRIVATE BEACHES / PLAYA PRIVADA**  
05.11.13  
TG: INFRASTRUTTURA ALBERGHIERA  
TA: PLAGE  
*sponsor*  
**US:** PATROCINIO  
**SPOPOLAMENTO / DEPOPULATION**  
**DEPOPULATION / DESPOBLACION**  
04.05.03  
TG: MIGRAZIONE  
*sport*  
**US:** ATTIVITA SPORTIVA  
**SPORT AEREO / SPORT AERIEN**  
**AIR SPORTS / DEPORTES AEREOS**  
01.03  
UP: *aeroclub*  
*aviazione da diporto*  
*aviazione sportiva*  
*loisirs aerei*  
*volo a motore*  
TG: ATTIVITA SPORTIVA  
TS: ALIANTE  
PARACADUTISMO  
PARACADUTISMO ASCENSIONALE  
PARAPENDIO  
ULTRA LEGGERO MOTORIZZATO  
VOLO A VELA  
**SPORT ASCENSIONALE / SPORT D'ASCENSION**  
**CLIMBING / DEPORTES DE ASCENSION**  
01.06  
TG: ATTIVITA SPORTIVA  
TS: ALPINISMO  
SCALATA  
**SPORT AUTOMOBILISTICO / SPORT AUTOMOBILE**  
**MOTOR SPORTS / DEPORTE AUTOMOVILISTICO**  
01.10.04  
UP: *circuito automobilistico*  
*guida automobilistica*  
TG: SPORT MECCANICO  
**SPORT CON ANIMALI / SPORT D'ANIMAUX**  
**ANIMAL SPORTS / DEPORTES CON ANIMALES**  
01.05  
TG: ATTIVITA SPORTIVA  
TS: SPORT EQUESTRE  
**SPORT CON PALLA / SPORT DE BALLE**  
**BALL SPORTS / DEPORTES DE PELOTA**  
01.07  
UP: *gioco con palla*  
TG: ATTIVITA SPORTIVA  
TS: BADMINTON  
BASE-BALL  
BOWLING  
CALCIO  
CRICKET  
CROQUET  
GOLF  
HOCKEY SUL PRATO  
PALLACANESTRO  
PALLAMANO  
PALLAVOLO  
RUGBY  
SQUASH  
TENNIS  
TENNIS DA TAVOLO  
**SPORT D'ACQUA / SPORT NAUTIQUE**  
**WATER SPORTS / DEPORTES NAUTICOS**  
01.11  
TG: ATTIVITA SPORTIVA  
CANOA  
CANOA-KAYAK  
CANOTTAGGIO  
IMMERSIONE SUBACQUEA  
JOUTE NAUTIQUE  
NUOTO

PALLANUOTO  
PESCA SPORTIVA  
PESCA SUBACQUEA  
RAFTING  
SCI D'ACQUA  
TS: WINDSURF  
**SPORT DA COMBATTIMENTO / SPORT DE COMBAT**  
**COMBAT SPORTS / DEPORTES DE COMBATE**  
01.08  
UP: *arte marziale*  
TG: ATTIVITA SPORTIVA  
TS: BOXE  
CATCH  
JUDO  
KARATE  
LOTTA  
**SPORT DA SCIVOLAMENTO / SPORT DE GLISSE**  
**GLIDING ACTIVITIES / DEPORTES DE DESLIZAMIENTO**  
01.09  
UP: *skateboard*  
TG: ATTIVITA SPORTIVA  
TS: LANDSAILING  
PATTINAGGIO A ROTELLE  
SCI  
SKATEBOARDING  
SURF  
**SPORT DI ABILITA / SPORT D'ADRESSE**  
**DEXTERITY SPORTS / DEPORTES DE DESTREZA**  
01.04  
TG: ATTIVITA SPORTIVA  
TS: SCHERMA  
TIRO  
**SPORT EQUESTRE / SPORT EQUESTRE**  
**EQUESTRIAN SPORTS / DEPORTE ECUESTRE**  
01.05.01  
TG: SPORT CON ANIMALI  
TS: EQUITAZIONE  
POLO  
**SPORT INVERNALI / SPORTS D'HIVER**  
**WINTER SPORTS / DEPORTES DE INVIERNO**  
18.10.01  
TG: TURISMO IN MONTAGNA  
TA: SCI  
VACANZE INVERNALI  
**SPORT MECCANICO / SPORT MECANIQUE**  
**MECHANIZED SPORTS / DEPORTES SOBRE RUEDAS**  
01.10  
TG: ATTIVITA SPORTIVA  
TS: CICLISMO  
GO-KARTING  
MOTOCICLISMO  
SPORT AUTOMOBILISTICO  
**SPORT SU GHIACCIO / SPORT DE GLACE**  
**ICE SPORTS / DEPORTES DE HIELO**  
01.09.05  
TG: SPORT DA SCIVOLAMENTO  
TS: BOB SU GHIACCIO  
HOCKEY SU GHIACCIO  
PATTINAGGIO SU GHIACCIO  
**SPOT PUBBLICITARIO / SPOT PUBLICITAIRE**  
**ADVERTISING SPOTS / SPOT PUBLICITARIO**  
15.01.03  
TG: PUBBLICITA TURISTICA  
**SQUASH / SQUASH**  
**SQUASH / SQUASH**  
01.07.12  
TG: SPORT CON PALLA  
**SRI LANKA / SRI LANKA**  
**SRI LANKA / SRI LANKA**  
20.03.03  
TG: ASIA MERIDIONALE  
REGIONE DELL'OCEANO INDIANO  
**STABILIMENTO BALNEARE / COMPLEXE BALNEAIRE**  
**SEASIDE RESORT COMPLEXES / COMPLEJO COSTERO**  
05.01.01  
UP: *villaggio balneare*  
TG: COMPLESSO TURISTICO  
TS: MARINA  
TA: STAZIONE COSTIERA  
**STABILIMENTO DI CURA / ETABLISSEMENT DE CURE**  
**HEALTH ESTABLISHMENTS / ESTABLECIMIENTO DE CURA**

05.07.04  
TG: INFRASTRUTTURA PER LA SALUTE  
TS: SANATORIO  
TA: CURE  
*stabilimento di talassoterapia*  
US: CENTRO DI TALASSOTERAPIA  
**STABILIMENTO IDROMINERALE / STATION HYDROMINERALE**  
**MINERAL WATER RESORTS / COMPLEJO DE AGUAS MINERALES**  
05.07.06  
TG: INFRASTRUTTURA PER LA SALUTE  
TA: STAZIONE CLASSIFICATA  
**STABILIMENTO TERMALE / STATION THERMALE**  
**SPA RESORTS / CENTRO DE TURISMO TERMAL**  
05.07.07  
TG: INFRASTRUTTURA PER LA SALUTE  
TA: STAZIONE CLASSIFICATA  
TERMALISMO  
CITTA TERMALE  
**STADIO / STADE**  
**STADIUMS / ESTADIO**  
05.08.13  
TG: INFRASTRUTTURA SPORTIVA  
**STAGE / STAGE**  
**TRAINING / PERIODO DE PRACTICAS**  
13.05.03  
NE: *Utilizzare questo termine in associazione con altri termini appropriati es. stage + musica*  
TG: PRESTAZIONE DI VACANZE  
TA: ATTIVITA SPORTIVA  
ARTIGIANATO  
TEMPO LIBERO  
**STAGE FORMATIVO / STAGE DE FORMATION**  
**TRAINING COURSES / PERIODOS DE FORMACION**  
07.03.07  
TG: FORMAZIONE PROFESSIONALE  
**STAGIONALITA / SAISONNALITE**  
**SEASONALITY / ESTACIONALIDAD**  
12.03.02  
NE: *Concentrazione delle presenze turistiche di un sito e/o impianto su una stagione o parte dell'anno dovuta sia alla specificità che alle restrizioni del calendario scolastico e delle ferie (date) retribuite*  
UP: *destagionalità*  
TG: GESTIONE DEL TEMPO  
TS: BASSA STAGIONE  
ALTA STAGIONE  
FUORI STAGIONE  
MEDIA STAGIONE  
TA: LAVORO STAGIONALE  
STAGIONE  
**STAGIONE / SAISON**  
**SEASONS / ESTACIONES**  
11.05.01  
TG: CLIMA  
TS: AUTUNNO  
ESTATE  
INVERNO  
PRIMAVERA  
TA: STAGIONALITA  
**STAGNO / ETANG**  
**PONDS / ESTANQUE**  
11.05.02  
TG: LAGO  
**STAMPA TURISTICA / PRESSE TOURISTIQUE**  
**TOURISM PRESS / PRENSA TURISTICA**  
16.01.05  
TG: PERIODICO  
*statistica*  
US: ANALISI STATISTICA  
**STATI UNITI / ETATS-UNIS**  
**USA / ESTADOS UNIDOS**  
20.02.02  
TG: AMERICA SETTENTRIONALE  
PAESE MEMBRO DELL'OCCE  
TS: HAWAII  
TA: GUAM  
ISOLE VERGINI AMERICANE  
PUERTO RICO  
SAMOA AMERICANE  
**STATO ARABO / ETAT ARABE**  
**ARAB STATES / ESTADO ARABE**  
20.06.01  
UP: *paese arabo*  
TG: RAGGRUPPAMENTO ETNICO E RELIGIOSO

TS: ALGERIA  
EGITTO  
GIBUTI  
GIORDANIA  
IRAQ  
LIBANO  
MAROCCO  
PALESTINA  
REPUBBLICA ARABA LIBICA  
REPUBBLICA ARABA SIRIANA  
SOMALIA  
STATO DEL GOLFO  
SUDAN  
TUNISIA  
YEMEN  
TA: AFRICA SETTENTRIONALE  
MAGHREB  
MEDIO ORIENTE

**STATO BALTICO / ETAT BALTIQUE**  
**BALTIC STATES / ESTADO BALTICO**  
20.07.04  
TG: RAGGRUPPAMENTO GEOGRAFICO  
TS: ESTONIA  
LETTONIA  
LITUANIA  
TA: EUROPA SETTENTRIONALE  
EUROPA ORIENTALE

**STATO DEL CAUCASO / ETAT DU CAUCASE**  
**CAUCASIAN STATES / ESTADOS DEL CAUCASO**  
20.04.01  
TG: EUROPA  
TS: ARMENIA  
AZERBAIGIAN  
GEORGIA  
TA: ASIA CENTRALE  
PAESE DELLA CSI

**STATO DEL GOLFO / ETAT DU GOLFE**  
**GULF STATES / ESTADOS DEL GOLFO**  
20.03.06  
TG: STATO ARABO  
MEDIO ORIENTE  
TS: ARABIA SAUDITA  
BAHREIN  
EMIRATI ARABI UNITI  
KUWAIT  
OMAN  
QATAR

*statuto*  
US: STATUTO GIURIDICO  
**STATUTO GIURIDICO / STATUT JURIDIQUE**  
**LEGAL STATUS / ESTATUTO JURIDICO**  
02.01.02  
UP: *statuto*  
TG: SOCIETA COMMERCIALE  
TS: ASSOCIAZIONE SENZA SCOPO DI LUCRO  
SOCIETA A RESPONSABILITA LIMITATA  
SOCIETA PER AZIONI  
SOCIETA COOPERATIVA  
SOCIETA AD ECONOMIA MISTA

**STAZIONE CLASSIFICATA / STATION CLASSEE**  
**CLASSIFIED RESORTS / COMPLEJO CLASIFICADO**  
05.15  
TG: INFRASTRUTTURA TURISTICA  
TA: CLASSIFICAZIONE  
COMUNE TURISTICO  
STABILIMENTO IDROMINERALE  
STAZIONE CLIMATICA  
STAZIONE TERMALE

**STAZIONE CLIMATICA / STATION CLIMATIQUE**  
**HEALTH RESORTS / CENTRO DE CURA**  
05.07.05  
TG: INFRASTRUTTURA PER LA SALUTE  
TA: STAZIONE CLASSIFICATA

**STAZIONE COSTIERA / STATION LITTORALE**  
**SEASIDE RESORTS / CENTRO DE TURISMO DE PLAYA**  
05.09.04  
TG: INFRASTRUTTURA COSTIERA  
TA: STABILIMENTO BALNEARE  
COMUNE COSTIERO  
PIANIFICAZIONE TURISTICA DEL LITORALE  
PORTO TURISTICO

**STAZIONE DI MONTAGNA / STATION DE MONTAGNE**  
**MOUNTAIN RESORTS / ESTACION DE MONTAÑA**  
05.06.01  
UP: *stazione di sci*  
*stazione di sport invernali*  
TG: INFRASTRUTTURA DI MONTAGNA  
TS: STAZIONE INTEGRATA  
*stazione di sci*  
US: STAZIONE DI MONTAGNA  
*stazione di sport invernali*  
US: STAZIONE DI MONTAGNA

**STAZIONE FERROVIARIA / GARE**  
**STATIONS / ESTACION**  
19.03.03  
TG: INFRASTRUTTURA DI TRASPORTO  
**STAZIONE INTEGRATA / STATION INTEGREE**  
**INTEGRATED RESORTS / ESTACION INTEGRADA**  
05.06.01  
TG: STAZIONE DI MONTAGNA

**STAZIONE MARITTIMA / GARE MARITIME**  
**HARBOUR STATIONS / ESTACION MARITIMA**  
19.03.04  
TG: INFRASTRUTTURA DI TRASPORTO

**STAZIONE RURALE / STATION RURALE**  
**RURAL RESORTS / CENTRO DE TURISMO RURAL**  
05.13.01  
TG: INFRASTRUTTURA RURALE

**STILE DI VITA / STYLE DE VIE**  
**LIFESTYLES / ESTILO DE VIDA**  
17.08.03  
TG: TRASFORMAZIONE SOCIALE

**STORIA DEL TURISMO / HISTOIRE DU TOURISME**  
**HISTORY OF TOURISM / HISTORIA DEL TURISMO**  
17.02  
TG: SOCIOLOGIA DEL TEMPO LIBERO  
TS: SVILUPPO DELLE FERIE RETRIBUITE  
EVOLUZIONE DEL TURISMO  
MITI DEL TURISMO

**STRADA / ROUTE**  
**ROADS / CARRETERA**  
19.03.09  
TG: INFRASTRUTTURA DI TRASPORTO

**STRADA DEI VINI / ROUTE DES VINS**  
**WINE ROUTES / RUTA ENOLOGICA**  
13.08.01  
TG: CIRCUITO GASTRONOMICO  
TA: ENOTURISMO

**STRADA TURISTICA / ROUTE TOURISTIQUE**  
**TOURISM ROUTES / RUTA TURISTICA**  
11.06  
NE: *Prodotto turistico che assembla, lungo un itinerario, la visita di diversi siti su uno stesso tema. Tale presentazione mira ad aumentare le presenze e la durata del soggiorno*  
TG: PATRIMONIO TURISTICO  
TA: CIRCUITO GASTRONOMICO  
CIRCUITO TURISTICO

**STRETCHING / STRETCHING**  
**STRETCHING / STRETCHING**  
01.02.09  
TG: ESERCIZIO FISICO

*stretto*  
US: COSTA

**STUDENTE / ETUDIANT**  
**STUDENTS / ESTUDIANTE**  
06.10.03  
TG: TIPOLOGIA DI VISITATORI

*studi secondari*  
US: INSEGNAMENTO SECONDARIO

*studi superiori*  
US: INSEGNAMENTO SUPERIORE

*studi universitari*  
US: INSEGNAMENTO SUPERIORE

**STUDIO DEI CASI / ETUDE DE CAS**  
**CASE STUDIES / ESTUDIO DE CASO**  
16.03.07  
TG: METODOLOGIA

**STUDIO DI CONSULENZA / BUREAU D'ETUDES**  
**CONSULTANCIES / CONSULTORIA**  
14.12.02  
TG: PRESTATARIO DI SERVIZI

**STUDIO DI FATTIBILITA / ETUDE DE FAISABILITE**  
**FEASIBILITY STUDIES / ESTUDIO DE VIABILIDAD**



12.14.05  
 TG: PROGETTO TURISTICO  
**SUDAFRICA / AFRIQUE DU SUD**  
**SOUTH A / COLOMBIA**  
 20.01.02  
 TG: AFRICA ANGLOFONA  
 AFRICA MERIDIONALE  
**SUDAN / SOUDAN**  
**SUDAN / SUDAN**  
 20.01.04  
 TG: AFRICA DELL'EST  
 CORNO D'AFRICA  
 STATO ARABO  
 PAESE ISLAMICO  
 SAHEL  
*Sud-Est asiatico*  
 US: ASIA DEL SUD-EST  
**SUONO E LUCE / SON ET LUMIERE**  
**SOUND AND LIGHT PROGRAMMES / LUZ Y SONIDO**  
 10.03.03  
 NE: *Spettacolo creato per la prima volta al castello di Chambord nel 1953. Consiste nell'invitare il pubblico a riunirsi la sera in un luogo con ampia visuale del sito, monumento e del suo contesto. Alcuni spettacoli sono itineranti (quando il pubblico si sposta in successione in diversi luoghi).*  
 UP: *illuminazione*  
 TG: MANIFESTAZION ARTISTICA  
 TA: SPETTACOLO  
**SURF / SURF**  
**SURFING / SURFING**  
 01.09.06  
 TG: SPORT DA SCIVOLAMENTO  
**SURINAME / SURINAME**  
**SURINAME / SURINAME**  
 20.02.03  
 TG: AMAZZONIA  
 AMERICA DEL SUD  
**SVAGHI CULTURALI / LOISIRS CULTURELS**  
**CULTURAL ACTIVITIES / OCIO CULTURAL**  
 09.03  
 TG: TEMPO LIBERO  
 TS: CANTO  
 CINEMA AMATORIALE  
 DANZA  
 DISEGNO  
 ESPRESSIONE TEATRALE  
 FOTOGRAFIA  
 MUSICA  
 PITTURA  
 POESIA  
 SCULTURA  
 TA: INFRASTRUTTURA CULTURALE  
 PRATICA CULTURALE  
 TURISMO CULTURALE  
*svaghi sportivi*  
 US: ATTIVITA SPORTIVA  
**SVALUTAZIONE / DEVALUATION**  
**DEVALUATION / DEVALUACION**  
 04.05.01  
 TG: TASSO DI CAMBIO  
**SVEZIA / SUEDE**  
**SWEDEN / SUECIA**  
 20.04.02  
 TG: EUROPA SETTENTRIONALE  
 PAESE MEMBRO DELL'OCSE  
 PAESE DELL'UNIONE EUROPEA  
 SCANDINAVIA  
**SVILUPPO DELLE FERIE RETRIBUITE / DEVELOPPEMENT DES CONGES PAYES**  
**DEVELOPMENT OF PAID HOLIDAYS / EVOLUCION DE LAS VACACIONES PAGADAS**  
 17.02.01  
 TG: STORIA DEL TURISMO  
**SVILUPPO SOSTENIBILE / DEVELOPPEMENT DURABLE**  
**SUSTAINABLE DEVELOPMENT / DESARROLLO SOSTENIBILE**  
 03.05.01  
 TG: PROTEZIONE DELL'AMBIENTE  
 TS: TURISMO SOSTENIBILE  
*sviluppo turistico sostenibile*  
 US: TURISMO SOSTENIBILE  
**SVIZZERA / SUISSE**  
**SWITZERLAND / SUIZA**  
 20.04.02  
 TG: EUROPA OCCIDENTALE  
 PAESE MEMBRO DELL'OCSE

PAESE FRANCOFONO  
**SWAZILAND / SWAZILAND**  
**SWAZILAND / SWAZILANDIA**  
 20.01.02  
 TG: AFRICA ANGLOFONA  
 AFRICA AUSTRALE  
**TABLE D'HOTE / TABLE D'HOTE**  
**GUEST TABLES / CASA DE COMIDAS**  
 13.07.12  
 TG: RISTORAZIONE  
**TAGIKISTAN / TADJIKISTAN**  
**TAJIKISTAN / TAYIKISTAN**  
 20.03.02  
 NE: *Da utilizzare per gli avvenimenti successivi 1991*  
 TG: ASIA CENTRALE  
 PAESE DELLA CSI  
**TAIWAN, CINA / TAIWAN, CHINE**  
**TAIWAN, CHINA / TAIWAN, CHINA**  
 20.03.05  
 TG: ASIA ORIENTALE  
 NUOVO PAESE INDUSTRIALIZZATO  
**TALASSOTERAPIA / THALASSOTHERAPIE**  
**THALASSOTHERAPY / TALASOTERAPIA**  
 18.13.04  
 TG: TURISMO PER SALUTE  
 TA: CENTRO DI TALASSOTERAPIA  
 REMISE EN FORME  
 TERMALISMO  
**TANZANIA / TANZANIE RU**  
**TANZANIA UR / TANZANIA**  
 20.01.04  
 TG: AFRICA ANGLOFONA  
 AFRICA DELL'EST  
*tariffa*  
 US: PREZZO TURISTICO  
**TARIFFA PROMOZIONALE / TARIF PROMOTIONNEL**  
**PROMOTIONAL FARES / TARIFA PROMOCIONAL**  
 15.03.04  
 TG: PREZZO TURISTICO  
**TARIFFA RIDOTTA / TARIF REDUIT**  
**REDUCED FARES / TARIFA REDUCIDA**  
 15.03.05  
 TG: PREZZO TURISTICO  
 TA: VEICOLO COLLETTIVO NOLEGGIATO  
**TASSA AEROPORTUALE / TAXE D'AEROPORT**  
**AIRPORT TAXES / TASA DE AEROPUERTO**  
 02.07.06  
 TG: IMPOSTA INDIRECTA  
**TASSA DI SOGGIORNO / TAXE DE SEJOUR**  
**VISITOR TAXES / TASA DE ESTANCIA**  
 02.07.06  
 TG: IMPOSTA INDIRECTA  
*tassa professionale*  
 US: IMPOSTA INDIRECTA  
**TASSO DI CAMBIO / TAUX DE CHANGE**  
**EXCHANGE RATES / TIPO DE CAMBIO**  
 04.05.01  
 TG: CONGIUNTURA ECONOMICA  
 TS: SVALUTAZIONE  
 DIVISA  
**TASSO DI OCCUPAZIONE / TAUX D'OCCUPATION**  
**OCCUPANCY RATES / TASA DE OCUPACION**  
 06.02.04  
 NE: *Percentuale di capacità ricettiva effettivamente occupata o utilizzata*  
 TG: OCCUPAZIONE DEGLI ALLOGGI  
**TAV / TGV**  
**HIGH-SPEED TRAINS / TREN DE ALTA VELOCIDAD**  
 19.05.11  
 UP: *treno ad alta velocità*  
 TG: TRENO  
**TAXI / TAXI**  
**TAXIS / TAXI**  
 19.05.04  
 TG: AUTOMOBILE  
**TEATRO / THEATRE**  
**DRAMA / TEATRO**  
 09.09.07  
 TG: SPETTACOLO  
 TS: CABARET  
 MARIONETTE  
**TECNOLOGIA DEL TURISMO / TECHNOLOGIE DU TOURISME**

**TOURISM TECHNOLOGY / TECNOLOGIA DEL TURISMO**

16.05

*NE: Insieme di tecniche, conoscenze e procedure che concorrono alla realizzazione di infrastrutture o servizi nel settore del turismo**UP: turismatica*

TG: SCIENZA E INFORMAZIONE

TS: INNOVAZIONE TECNOLOGICA

KNOW-HOW

PROSPETTIVA TECNOLOGICA

SISTEMA DI PRENOTAZIONE

TECNOLOGIA DELL'INFORMAZIONE

TRASFERIMENTO TECNOLOGIE

**TECNOLOGIA DELL'INFORMAZIONE / TECHNOLOGIE DE L'INFORMATION****INFORMATION TECHNOLOGY / TECNOLOGIA DE LA INFORMACION**

16.05.05

*NE: Si applica alla gestione di databases ed alla diffusione dell'informazione di sistemi di elaborazione a distanza, delle reti di terminali, del videotex, della micrografia o di qualsiasi altro procedimento*

TG: TECNOLOGIA DEL TURISMO

TS: INFORMATICA

TELEMATICA

VIDEOTEX

TA: INFORMAZIONE TURISTICA

**telecabina***US: IMPIANTO DI RISALITA***TELECONFERENZA / TELECONFERENCE****TELECONFERENCING / TELECONFERENCIA**

16.05.01

*NE: Conferenza tenuta simultaneamente tra diverse persone via video, telefono o altri mezzi di telecomunicazione**UP: videoconferenza*

TG: INNOVAZIONE TECNOLOGICA

TA: TURISMO D'AFFARI

**TELEFAX / TELECOPIE****FAX / FAX**

13.06.10

TG: PRESTAZIONE ALBERGHIERA

**teleferica***US: IMPIANTO DI RISALITA***TELEFONO / TELEPHONE****TELEPHONE / TELEFONO**

13.06.11

TG: PRESTAZIONE ALBERGHIERA

**TELEMATICA / TELEMATIQUE****TELEMATICS / TELEMATICA**

16.05.05

*NE: Servizi di trasferimento dati tramite le telecomunicazioni*

TG: TECNOLOGIA DELL'INFORMAZIONE

**TELEPRENOTAZIONE / TELERESERVATION****TELERESERVATION / TELERESERVA**

16.05.04

TG: SISTEMA DI PRENOTAZIONE

**TELEVISIONE / TELEVISION****TELEVISION / TELEVISION**

09.04.09

TG: LOISIRS D'INTERNI

TS: TELEVISIONE CABLATA

**TELEVISIONE AD ALTA DEFINIZIONE / TELEVISION HAUTE DEFINITION****HIGH DEFINITION TV / TELEVISION ALTA DEFINICION**

16.05.01

TG: INNOVAZIONE TECNOLOGICA

**TELEVISIONE CABLATA / TELEVISION CABLEE****CABLE TELEVISION / TELEVISION POR CABLE**

09.04.09

TG: TELEVISIONE

**TEMPERATURA DELL'ACQUA / TEMPERATURE DE L'EAU****WATER TEMPERATURE / TEMPERATURA DEL AGUA**

11.05.01

TG: FATTORE CLIMATICO

**TEMPERATURA DELL'ARIA / TEMPERATURE DE L'AIR****AIR TEMPERATURE / TEMPERATURA DEL AIRE**

11.05.01

TG: FATTORE CLIMATICO

**TEMPIO / TEMPLE****TEMPLES / TEMPLO**

11.02.01

TG: MONUMENTO

**TEMPO DI SVAGO / TEMPS DE LOISIR****LEISURE TIME / TIEMPO DE OCIO**

17.07.01

TG: TEMPO LIBERO

**TEMPO DISPONIBILE / TEMPS LIBRE****FREE TIME / TIEMPO LIBRE**

17.07

*UP: hobby**riposo*

TG: SOCIOLOGIA DEL TEMPO LIBERO

TS: TEMPO DI SVAGO

TA: VACANZE

**TEMPO LIBERO / LOISIRS****LEISURE ACTIVITIES / OCIO**

09

TS: ARTIGIANATO

GIOCO

LOISIRS ALL'APERTO

SVAGHI CULTURALI

LOISIRS D'INTERNI

LOISIRS DI PROSSIMITA

LOISIRS EDUCATIVI

OZIO

USCITA

TA: ATTIVITA SPORTIVA

CENTRO DIVERTIMENTI

INFRASTRUTTURA DEL TEMPO LIBERO

MANIFESTAZIONE TURISTICA

PRATICA DEL TEMPO LIBERO

SOCIOLOGIA DEL TEMPO LIBERO

STAGE

TEMPO DI SVAGO

TEMPO LIBERO

**tenda***US: MATERIALE DA CAMPEGGIO***TENNIS / TENNIS****TENNIS / TENNIS**

01.07.13

TG: SPORT CON PALLA

TS: HALFCOURT

**TENNIS DA TAVOLO / TENNIS DE TABLE****TABLE TENNIS / TENIS DE MESA**

01.07.14

*UP: ping-pong*

TG: SPORT CON PALLA

**TERMALISMO / THERMALISME****SPA TOURISM / THERMALISMO**

18.13.05

*UP: turismo termale*

TG: TURISMO PER SALUTE

TA: ACQUA TERMALE

COMPLESSO TERMALE

CURISTA

STAZIONE TERMALE

TALASSOTERAPIA

**TERMINOLOGIA / TERMINOLOGIE****TERMINOLOGY / TERMINOLOGIA**

16.04.04

TG: RICERCA TURISTICA

TS: DEFINIZIONE

TA: THESAURUS

**TERRAZZA / TERRASSE****TERRACES / TERRAZA**

05.11.18

TG: INFRASTRUTTURA ALBERGHIERA

**TERREMOTO / TREMBLEMENT DE TERRE****EARTHQUAKES / TERREMOTO**

03.02.09

*UP: sisma*

TG: CATASTROFE NATURALE

**TERRITORI NON AUTONOMI / TERRITOIRE NON AUTONOME****NON-SELF-GOVERNING TERRITORIES / TERRITORIO NO AUTONOMO**

20.09.05

TG: RAGGRUPPAMENTO POLITICO

TS: ANGUILLA

ANTILLE OLANDESI

BERMUDA

GIBILTERRA

GUAM

ILSOE CAYMAN

ISOLE MALDIVE (Falkland)

ISOLE TURKS E CAICOS

ISOLE VERGINI AMERICANE

ISOLE VERGINI BRITANNICHE

ISOLE WALLIS E FUTUNA

MACAO

MONTSERRAT  
NUOVA CALEDONIA  
PITCAIRN  
POLYNESIA FRANCESE  
PUERTO RICO  
SAHARA OCCIDENTALE  
SAINT'ELENA  
SAMOA AMERICANE  
TIMOR ORIENTALE  
TOKELAU  
**TERRORISMO / TERRORISME**  
**TERRORISM / TERRORISMO**  
04.05.02  
TG: GUERRA  
**TERZA ETA / TROISIEME AGE**  
**SENIOR CITIZENS / TERCERA EDAD**  
06.10.03  
UP: anziano  
pensionato  
TG: TIPOLOGIA DI VISITATORI  
TA: TURISMO DELLA TERZA ETA  
*Terzo Mondo*  
US: PAESE IN VIA DI SVILUPPO  
**TESI / THESE**  
**THESES / TESIS**  
16.01.03  
TG: DOCUMENTO PRIMARIO  
**THAILANDIA / THAILANDE**  
**THAILAND / TAILANDIA**  
20.03.04  
TG: ASIA DEL SUD-EST  
NUOVO PAESE INDUSTRIALIZZATO  
PAESE DELL'ASEAN  
**THESAURUS / THESAURUS**  
**THESAURI / TESAURO**  
16.01.02  
TG: DOCUMENT DI RIFERIMENTO  
TA: TERMINOLOGIA  
**TIMOR ORIENTALE / TIMOR ORIENTAL**  
**EAST TIMOR / TIMOR ORIENTAL**  
20.03.04  
TG: ASIA DEL SUD-EST  
TERRITORI NON AUTONOMI  
TA: PORTOGALLO  
**TIPO DI TRASPORTO / MODE DE TRANSPORT**  
**MODES OF TRANSPORT / MODO DE TRANSPORTE**  
19.04  
TG: TRASPORTO  
TS: TRASPORTO AEREO  
TRASPORTO COLLETTIVO  
TRASPORTO FERROVIARIO  
TRASPORTO FLUVIALE  
TRASPORTO INDIVIDUALE  
TRASPORTO INTERNAZIONALE  
TRASPORTO INTERNO  
TRASPORTO MARITTIMO  
TRASPORTO STRADALE  
TRASPORTO URBAINO  
**TIPOLOGIA / TYPOLOGIE**  
**TPOLOGY / TIPOLOGIA**  
16.03.12  
UP: analisi tipologica  
TG: METODOLOGIA  
*tipologia di clientela*  
US: TIPOLOGIA DI VISITATORI  
**TIPOLOGIA DI VISITATORI / TYPOLOGIE DES VISITEURS**  
**VISITOR PROFILES / TIPOLOGIA DE LOS VISITANTES**  
06.10.03  
UP: *tipologia di clientela*  
TG: VISITATORE  
TS: BAMBINO  
CURISTA  
DISABILE  
DONNA  
FAMIGLIA  
FASCIA D'ETA  
GIOVANE  
NON RESIDENTE  
PELLEGRINO  
RESIDENTE  
STUDENTE

TERZA ETA  
UOMO  
UOMO D'AFFARI  
VACANZIERO  
TA: CATEGORIA SOCIOPROFESSIONALE  
**TIPOLOGIA RICETTIVA / MODE D'HEBERGEMENT**  
**MEANS OF ACCOMMODATION / MODO DE ALOJAMIENTO**  
08.06  
TG: RICETTIVITA  
TS: RICETTIVITA COMMERCIALE  
RICETTIVITA SENZA FINE DI LUCRO  
*tipologie di vacanze*  
US: VACANZE  
**TIRO / TIR**  
**SHOOTING / TIRO**  
01.04.02  
UP: tiro con la pistola  
TG: SPORT DI ABILITA  
TS: PAINTBALL  
TIRO AL PIATTELLO  
TIRO CON L'ARCO  
**TIRO AL PIATTELLO / TIR AU PIGEON D'ARGILE**  
**CLAY PIGEON SHOOTING / TIRO AL PLATO**  
01.04.02  
TG: TIRO  
**TIRO CON L'ARCO / TIR A L'ARC**  
**ARCHERY / TIRO CON ARCO**  
01.04.02  
TG: TIRO  
*tiro con la pistola*  
US: TIRO  
**TOGO / TOGO**  
**TOGO / TOGO**  
20.01.05  
TG: AFRICA OCCIDENTALE  
AFRICA FRANCOFONA  
*toilette*  
US: ATTREZZATURA SANITARIA  
**TOKELAU / TOKELAOU**  
**TOKELAU / TOKELAOU**  
20.03.07  
TG: OCEANIA  
PICCOLO STATO  
TERRITORI NON AUTONOMI  
TA: NUOVA ZELANDA  
*tomba*  
US: CIMITERO  
**TONGA / TONGA**  
**TONGA / TONGA**  
20.03.07  
UP: Isole Tonga  
TG: OCEANIA  
*torneo*  
US: COMPETIZIONE SPORTIVA  
**TORRE / TOUR**  
**TOWERS / TORRE**  
11.02.01  
TG: MONUMENTO  
*torrente*  
US: ACQUE INTERNE  
**TOSSICOMANIA / TOXICOMANIE**  
**ADDICTION / TOXICOMANIA**  
04.05.03  
UP: droga  
TG: SITUAZIONE SOCIALE  
*tour operator*  
US: ORGANIZZATORE DI VIAGGI  
*tour package*  
US: VIAGGIO TUTTO COMPRESO  
**TRADIZIONE POPOLARE / TRADITION POPULAIRE**  
**TRADITIONS / TRADICION POPULAR**  
11.02.05  
TG: PATRIMONIO CULTURALE  
TS: FOLKLORE  
TA: FESTA POPOLARE  
FESTA TRADIZIONALE  
**TRADUZIONE / TRADUCCION**  
**TRANSLATIONS / TRADUCCION**  
16.01.03  
TG: DOCUMENTO PRIMARIO  
**TRAFFICO / TRAFIC**

**TRAFFIC / TRAFICO**

19.06

UP: *circolazione*  
TG: TRASPORTO  
TS: INTASAMENTO  
RETE  
TRAGITTO

**TRAGITTO / TRAJET  
JOURNEY / TRAYECTO**

19.06.03

TG: TRAFFICO  
TS: COLLEGAMENTO  
DURATA DEL TRAGITTO  
SCALO

**TRANSITO / TRANSIT  
TRANSIT / TRANSITO**

06.02.06

UP: *turismo di transito*  
TG: MOTIVO DEL SOGGIORNO

**TRASFERIMENTO TECNOLOGIE / TRANSFERT DES TECHNIQUES  
TECHNOLOGY TRANSFER / TRANSFERENCIA TECNICA**

16.05.06

NE: *Trasferimento del know-how, delle tecniche di fabbricazione e di impianto da un paese all'altro*  
TG: TECNOLOGIA DEL TURISMO  
TA: ASSISTENZA TECNICA  
ESPORTAZIONE DEL KNOW-HOW

**TRASFORMAZIONE SOCIALE / TRANSFORMATION SOCIALE  
SOCIAL CHANGES / CAMBIO SOCIAL**

17.08

UP: *mutazione sociale*  
TG: SOCIOLOGIA DEL TEMPO LIBERO  
TS: EVOLUZIONE DELLE OPINIONI  
QUALITA DI VITA  
STILE DI VITA  
VALORE SOCIOCULTURALE  
TA: IMPATTO SUL TURISMO  
SITUAZIONE SOCIALE

**TRASPORTATORE / TRANSPORTEUR  
CARRIERS / TRANSPORTISTA**

14.17

TG: PROFESSIONISTA DEL TURISMO  
TS: BUS OPERATOR  
COMPAGNIA AEREA  
COMPAGNIA FERROVIARIA  
COMPAGNIA MARITTIMA  
TA: TRASPORTO

**TRASPORTO / TRANSPORT  
TRANSPORT / TRANSPORTE**

19

TS: ARTICOLO DI VIAGGIO  
CAPACITA DI TRASPORTO  
INFRASTRUTTURA DI TRASPORTO  
MEZZO DI TRASPORTO  
TIPO DI TRASPORTO  
TRAFFICO  
TA: INFRASTRUTTURA TURISTICA  
PRESTAZIONE DI TRASPORTO  
TRASPORTATORE

**TRASPORTO AEREO / TRANSPORT AERIEN  
AIR TRANSPORT / TRANSPORTE AEREO**

19.04.01

TG: TIPO DI TRASPORTO  
TA: DEREGOLAMENTAZIONE AREA

**TRASPORTO COLLETTIVO / TRANSPORT EN COMMUN  
PUBLIC TRANSPORT / TRANSPORTE PUBLICO**

19.04.02

TG: TIPO DI TRASPORTO

**TRASPORTO FERROVIARIO / TRANSPORT FERROVIAIRE  
RAIL TRANSPORT / TRANSPORTE FERROVIARIO**

19.04.03

TG: TIPO DI TRASPORTO  
TRASPORTO FLUVIALE / TRANSPORT FLUVIAL  
INLAND WATER TRANSPORT / TRANSPORTE FLUVIAL

19.04.04

TG: TIPO DI TRASPORTO

**TRASPORTO INDIVIDUALE / TRANSPORT INDIVIDUEL  
PRIVATE TRANSPORT / TRANSPORTE INDIVIDUAL**

19.04.05

TG: TIPO DI TRASPORTO

**TRASPORTO INTERNAZIONALE / TRANSPORT INTERNATIONAL  
INTERNATIONAL TRANSPORT / TRANSPORTE INTERNACIONAL**

19.04.07

TG: TIPO DI TRASPORTO  
TA: TURISMO INTERNAZIONALE

**TRASPORTO INTERNO / TRANSPORT INTERIEUR  
INLAND TRANSPORT / TRANSPORTE INTERIOR**

19.04.06

TG: TIPO DI TRASPORTO

*trasporto lacustre*

US: TRASPORTO MARITTIMO

**TRASPORTO MARITTIMO / TRANSPORT MARITIME  
WATER TRANSPORT / TRANSPORTE MARITIMO**

19.04.08

UP: *navigazione**trasporto lacustre*

TG: TIPO DI TRASPORTO

TA: TURISMO MARITTIMO

**TRASPORTO STRADALE / TRANSPORT ROUTIER  
ROAD TRANSPORT / TRANSPORTE POR CARRETERA**

19.04.09

TG: TIPO DI TRASPORTO

**TRASPORTO URBANO / TRANSPORT URBAIN  
URBAN TRANSPORT / TRANSPORTE URBANO**

19.04.10

TG: TIPO DI TRASPORTO

**TRATTATO / TRAITE  
TREATIES / TRATADO**

16.01.03

TG: DOCUMENTO PRIMARIO

**TRATTATO DI MAASTRICHT / TRAITE DE MAASTRICHT  
MAASTRICHT TREATY / TRATADO DE MAASTRICHT**

02.04.01

TG: DIRITTO EUROPEO

TA: UNIONE ECONOMICA E MONETARIA

**TRATTATO DI ROMA / TRAITE DE ROME  
TREATY OF ROME / TRATADO DE ROMA**

02.04.01

TG: DIRITTO EUROPEO

**TRATTATO MULTILATERALE / TRAITE MULTILATERAL  
MULTILATERAL TREATIES / TRATADO MULTILATERAL**

12.10.02

TG: CONVENZIONE INTERNAZIONALE

**TRAVELLER CHEQUE / CHEQUE DE VOYAGE  
TRAVELLERS CHEQUES / CHEQUE DE VIAJE**

04.05.01

TG: MODALITA DI PAGAMENTO

*trekking*

US: ESCURSIONE A PIEDI

**TRENO / TRAIN****TRAINS / TREN**

19.05.11

TG: MEZZO DI TRASPORTO

TS: TAV

TA: AUTO CON AUTISTA  
CARROZZA-LETTO  
CARROZZA-RISTORANTE

*treno ad alta velocità*

US: TAV

**TRENO TURISTICO / TRAIN TOURISTIQUE  
TOURISTIC RAILWAYS / TREN TURISTICO**

18.11.04

TG: TURISMO IN NATURA

**TRINIDAD E TOBAGO / TRINITE-ET-TOBAGO  
TRINIDAD AND TOBAGO / TRINIDAD Y TOBAGO**

20.02.05

TG: CARAIBI

**TUNISIA / TUNISIE****TUNISIA / TUNEZ**

20.01.06

TG: AFRICA SETTENTRIONALE  
AFRICA FRANCOFONA  
MAGHREB  
PAESE ISLAMICO  
PAESE MEDITERRANEO  
STATO ARABO

**TUNNEL / TUNNEL****TUNNELS / TUNEL**

19.03.10

TG: INFRASTRUTTURA DI TRASPORTO

TS: TUNNEL FERROVIARIO

TUNNEL SOTTO LA MANICA

TUNNEL STRADALE

**TUNNEL FERROVIARIO / TUNNEL FERROVIAIRE**  
**RAIL TUNNELS / TUNEL FERROVIARIO**

19.03.10

TG: TUNNEL

**TUNNEL SOTTO LA MANICA / TUNNEL SOUS LA MANCHE**

**CHANNEL TUNNEL / TUNEL BAJO EL CANAL DE LA MANCHA**

19.03.10

TG: TUNNEL

**TUNNEL STRADALE / TUNNEL ROUTIER**

**ROAD TUNNELS / TUNEL DE CARRETERA**

19.03.10

TG: TUNNEL

**TURCHIA / TURQUIE**

**TURKEY / TURQUIA**

20.03.06

TG: MEDIO ORIENTE  
PAESE MEMBRO DELL'OCSE  
PAESE ISLAMICO  
PAESE MEDITERRANEO

*turismatica*

US: TECNOLOGIA DEL TURISMO

**TURISMO ALTERNATIVO / TOURISME ALTERNATIF**

**ALTERNATIVE TOURISM / TURISMO ALTERNATIVO**

03.05.06

NE: Forma di gestione, di sviluppo e di promozione turistica in cui attese dei turisti ed il rispetto della cultura delle popolazioni ospitanti sono entrambi considerati consentendo una reciproca comprensione ed un'esperienza turistica più ricca di contatti con la popolazione locale

TG: PROTEZIONE DELLE POPOLAZIONI OSPITANTI

*turismo associativo*

US: TURISMO SOCIALE

**TURISMO AUTONOMO / TOURISME AUTONOME**

**INDEPENDENT TOURISM / TURISMO INDEPENDIENTE**

17.05.03

UP: turismo individuale

TG: SOCIOLOGIA DEL TURISMO

TA: VIAGGIO INDIVIDUALE

*turismo balneare*

US: TURISMO COSTIERO

**TURISMO COMMEMORATIVO / TOURISME COMMEMORATIF**

**COMMEMORATIVE TOURISM / TURISMO CONMEMORATIVO**

18.02.01

TG: TURISMO CULTURALE

**TURISMO COMUNITARIO / TOURISME COMMUNAUTAIRE**

**EUROPEAN UNION TOURISM / TURISMO COMUNITARIO**

06.04.01

TG: TURISMO EUROPEO

TA: MERCATO UNICO EUROPEO

POLITICA COMUNITARIA DEL TURISMO

*turismo congressuale*

US: CONGRESSO

**TURISMO COSTIERO / TOURISME LITTORAL**

**COASTAL TOURISM / TURISMO LITORAL**

18.19

UP: turismo balneare  
vacanze balneari

TG: TURISMO DI SETTORE

TA: INFRASTRUTTURA COSTIERA

PIANIFICAZIONE TURISTICA DEL LITORALE

**TURISMO CULTURALE / TOURISME CULTUREL**

**CULTURAL TOURISM / TURISMO CULTURAL**

18.02

UP: vacanze culturali

TG: TURISMO DI SETTORE

TS: TURISMO COMMEMORATIVO

TURISMO ETNICO

TURISMO STORICO

TA: AZIONE CULTURALE

INFRASTRUTTURA CULTURALE

SVAGHI CULTURALI

MANIFESTAZIONE CULTURALE

PATRIMONIO CULTURALE

**TURISMO D'AFFARI / TOURISME D'AFFAIRES**

**BUSINESS TOURISM / TURISMO DE NEGOCIOS**

18.03

TG: TURISMO DI SETTORE

TS: CONGRESSO

SEMINARIO

VIAGGIO INCENTIVE

TA: CITTA CONGRESSUALE

CROCIERA A TEMA

INFRASTRUTTURA CONGRESSUALE

TELECONFERENZA

VIAGGIO D'AFFARI

**TURISMO D'AVVENTURA / TOURISME D'AVENTURE**

**ADVENTURE TOURISM / TURISMO DE AVENTURA**

18.04

TG: TURISMO DI SETTORE

**TURISMO DELLA TERZA ETA / TOURISME DU TROISIEME AGE**

**SENIOR TOURISM / TURISMO DE PERSONAS MAYORES**

18.16

TG: TURISMO DI SETTORE

TA: TERZA ETA

*turismo di breve durata*

US: SOGGIORNO DI BREVE DURATA

**TURISMO DI FESTIVAL / TOURISME DE FESTIVAL**

**FESTIVAL TOURISM / TURISMO DE FESTIVALES**

18.06

TG: TURISMO DI SETTORE

TA: FESTIVAL

**TURISMO DI LUSO / TOURISME DE LUXE**

**UPMARKET TOURISM / TURISMO DE LUJO**

18.09

TG: TURISMO DI SETTORE

TA: COMMERCIO DI LUSO

HOTELLERIE DI LUSO

**TURISMO DI MASSA / TOURISME DE MASSE**

**MASS TOURISM / TURISMO DE MASAS**

17.05.04

TG: SOCIOLOGIA DEL TURISMO

TA: CAPACITA DI CARICO

FOYER TURISTICO

NO CIVITA TURISTICA

SITE STRESS

*turismo di piacere*

US: VIAGGIO DI PIACERE

**TURISMO DI PROSSIMITA / TOURISME DE PROXIMITE**

**CLOSE PROXIMITY TOURISM / TURISMO DE PROXIMIDAD**

18.12

NE: Attività o impianti turistici destinati alla clientela residente in loco o nei dintorni

TG: TURISMO DI SETTORE

TA: SOGGIORNO DI BREVE DURATA

LOISIRS DI PROSSIMITA

*turismo di rilievo economico*

US: TURISMO INDUSTRIALE

**TURISMO DI SETTORE / TOURISME SECTORIEL**

**TOURISM SECTORS / TURISMO SECTORIAL**

18

TS: GARDEN TOURISM

TURISMO COSTIERO

TURISMO CULTURALE

TURISMO D'AFFARI

TURISMO D'AVVENTURA

TURISMO DELLA TERZA ETA

TURISMO DI FESTIVAL

TURISMO DI LUSO

TURISMO DI PROSSIMITA

TURISMO FLUVIALE

TURISMO FORMATIVO

TURISMO GIOVANILE

TURISMO IN BUS

TURISMO IN MONTAGNA

TURISMO IN NATURA

TURISMO INDUSTRIALE

TURISMO MARITTIMO

TURISMO PER DISABILI

TURISMO PER SALUTE

TURISMO RELIGIOSO

TURISMO RURALE

TURISMO SPELEOLOGICO

TURISMO SPORTIVO

TURISMO URBANO

*turismo di transito*

US: TRANSITO

**TURISMO DOMESTICO / TOURISME INTERNE**

**DOMESTIC TOURISM / TURISMO INTERNO**

06.07.01

NE: Turismo dei visitatori residenti nei limiti del territorio economico del paese di riferimento

TG: TURISMO NAZIONALE

**TURISMO EMITTENTE / TOURISME EMETTEUR**

**OUTBOUND TOURISM / TURISMO EMISOR**

06.06.03

NE: Turismo dei visitatori residenti fuori dal territorio economico del paese di riferimento.

UP: soggiorno all'estero  
 TG: TURISMO INTERNAZIONALE  
**TURISMO EQUESTRE / TOURISME EQUESTRE**  
**EQUESTRIAN HOLIDAYS / TURISMO ECUESTRE**  
 18.11.02  
 TG: TURISMO IN NATURA  
 TA: ESCURSIONE A CAVALLO  
 turismo escursionistico  
 US: ESCURSIONE  
 turismo estivo  
 US: VACANZE ESTIVE  
**TURISMO ETNICO / TOURISME ETHNIQUE**  
**ETHNIC TOURISM / TURISMO ETNICO**  
 18.02.02  
 TG: TURISMO CULTURALE  
**TURISMO EUROPEO / TOURISME EUROPEEN**  
**EUROPEAN TOURISM / TURISMO EUROPEO**  
 06.04  
 UP: flusso europeo  
 TG: FLUSSO TURISTICO  
 TS: TURISMO COMUNITARIO  
 VACANZE DEGLI EUROPEI  
 turismo familiare  
 US: VACANZE IN FAMIGLIA  
**TURISMO FLUVIALE / TOURISME FLUVIAL**  
**RIVER CRUISING / TURISMO FLUVIAL**  
 18.18  
 UP: crociera fluviale  
 navigazione fluviale  
 TG: TURISMO DI SETTORE  
 TA: ACQUE INTERNE  
 ESCURSIONE  
 PIANIFICAZIONE FLUVIALE  
 VIA NAVIGABILE  
**TURISMO FORMATIVO / TOURISME DE FORMATION**  
**EDUCATIONAL TOURISM / TURISMO DE FORMACION**  
 18.07  
 UP: turismo scolastico  
 TG: TURISMO DI SETTORE  
 TS: SOGGIORNO LINGUISTICO  
 SOGGIORNO SCOLASTICO  
 TA: TURISMO GIOVANILE  
**TURISMO FRONTALIERO / TOURISME FRONTALIER**  
**CROSS-BORDER TOURISM / TURISMO FRONTERIZO**  
 06.01.03  
 TG: SOGGIORNO DI BREVE DURATA  
**TURISMO GIOVANILE / TOURISME DES JEUNES**  
**YOUTH TOURISM / TURISMO DE JOVENES**  
 18.15  
 TG: TURISMO DI SETTORE  
 TS: AUTOSTOP  
 CAMPUS INTERNAZIONALE DI LAVORO  
 SCAMBIO INTERNAZIONALE DI GIOVANI  
 TA: RICETTIVITA PER GIOVANI  
 GIOVANE  
 TURISMO FORMATIVO  
**TURISMO IN BUS / TOURISME EN AUTOCAR**  
**COACH TOURISM / TURISMO EN AUTOCAR**  
 18.17  
 TG: TURISMO DI SETTORE  
 TA: BUS OPERATOR  
 VIAGGIO DI GRUPPO  
**TURISMO IN MONTAGNA / TOURISME DE MONTAGNE**  
**MOUNTAIN TOURISM / TURISMO DE MONTAÑA**  
 18.10  
 TG: TURISMO DI SETTORE  
 TS: SPORT INVERNALI  
 TA: PIANIFICAZIONE TURISTICA DI MONTAGNA  
 INFRASTRUTTURA DI MONTAGNA  
 VACANZE INVERNALI  
**TURISMO IN NATURA / TOURISME DE NATURE**  
**NATURE TOURISM / TURISMO DE NATURALEZA**  
 18.11  
 NE: Turismo basato sulla scoperta dell'ambiente naturale  
 TG: TURISMO DI SETTORE  
 TS: CICLOTURISMO  
 TURISMO EQUESTRE  
 TURISMO PEDESTRE  
 TRENO TURISTICO  
 TA: ECOTURISMO  
 PROTEZIONE DELLA NATURA

ESCURSIONE  
 turismo individuale  
 US: TURISMO AUTONOMO  
**TURISMO INDUSTRIALE / TOURISME DE DECOUVERTE ECONOMIQUE**  
**INDUSTRIAL VISITS / TURISMO CON FINES ECONOMICOS**  
 18.05  
 UP: turismo di rilievo economico  
 turismo scientifico  
 turismo tecnico  
 TG: TURISMO DI SETTORE  
**TURISMO INTERCONTINENTALE / TOURISME INTERCONTINENTAL**  
**INTERCONTINENTAL TOURISM / TURISMO INTERCONTINENTAL**  
 06.06.04  
 TG: TURISMO INTERNAZIONALE  
**TURISMO INTERNAZIONALE / TOURISME INTERNATIONAL**  
**INTERNATIONAL TOURISM / TURISMO INTERNACIONAL**  
 06.06  
 NE: Raggruppa il turismo ricettivo ed il turismo emittente  
 UP: flusso internazionale  
 mercato mondiale del turismo  
 viaggi internazionali  
 TG: FLUSSO TURISTICO  
 TS: ARRIVI INTERNAZIONALI DI TURISTI  
 PRINCIPALI DESTINAZIONI MONDIALI  
 TURISMO EMITTENTE  
 TURISMO INTERCONTINENTALE  
 TURISMO RICETTIVO  
 TA: TURISMO NELL'ECONOMIA MONDIALE  
 TRASPORTO INTERNAZIONALE  
**TURISMO INTERNO / TOURISME INTERIEUR**  
**INTERNAL TOURISM / TURISMO INTERIOR**  
 06.05  
 NE: Turismo dei visitatori residenti e non nei limiti del territorio economico del paese di riferimento.  
 TG: FLUSSO TURISTICO  
 turismo invernale  
 US: VACANZE INVERNALI  
**TURISMO MARITTIMO / TOURISME MARITIME**  
**WATER TOURISM / TURISMO MARITIMO**  
 18.20  
 TG: TURISMO DI SETTORE  
 TS: CROCIERA  
 TA: IMBARCAZIONE DI PASSEGGERI  
 TRASPORTO MARITTIMO  
**TURISMO NAZIONALE / TOURISME NATIONAL**  
**NATIONAL TOURISM / TURISMO NACIONAL**  
 06.07  
 NE: Turismo di visitatori residenti entro e al di fuori del territorio economico del paese di riferimento  
 TG: FLUSSO TURISTICO  
 TS: TURISMO INTERNO  
 TA: TURISMO NELL'ECONOMIA NAZIONALE  
**TURISMO NELL'ECONOMIA LOCALE / TOURISME DANS L'ECONOMIE LOCALE**  
**TOURISM IN LOCAL ECONOMIES / TURISMO EN LA ECONOMIA LOCAL**  
 04.04.02  
 NE: Proporzioni dell'attività economica complessiva unicamente imputabile al turismo  
 UP: contributo del turismo all'economia locale  
 TG: IMPATTO DEL TURISMO  
 TA: INDICATORE DI TURISMO SOSTENIBILE  
**TURISMO NELL'ECONOMIA MONDIALE / TOURISME DANS L'ECONOMIE MONDIALE**  
**TOURISM IN THE WORLD ECONOMY / TURISMO EN LA ECONOMIA MUNDIAL**  
 04.04.03  
 TG: IMPATTO DEL TURISMO  
 TA: ECONOMIA DEL TURISMO  
 TURISMO INTERNAZIONALE  
**TURISMO NELL'ECONOMIA NAZIONALE / TOURISME DANS L'ECONOMIE NATIONALE**  
**TOURISM IN NATIONAL ECONOMIES / TURISMO EN LA ECONOMIA NACIONAL**  
 04.04.04  
 TG: IMPATTO DEL TURISMO  
 TA: ECONOMIA DEL TURISMO  
 TURISMO NAZIONALE  
**TURISMO NELL'ECONOMIA REGIONALE / TOURISME DANS L'ECONOMIE REGIONALE**  
**TOURISM IN REGIONAL ECONOMIES / TURISMO EN LA ECONOMIA REGIONAL**  
 04.04.05  
 TG: IMPATTO DEL TURISMO  
 TA: TURISMO REGIONALE  
**TURISMO PEDESTRE / TOURISME PEDESTRE**  
**HIKING HOLIDAYS / TURISMO PEDESTRE**  
 18.11.03  
 TG: TURISMO IN NATURA  
 TA: ESCURSIONE A PIEDI  
**TURISMO PER DISABILI / TOURISME DES HANDICAPES**  
**TOURISM FOR THE DISABLED / TURISMO DE MINUSVALIDOS**

18.14  
 TG: TURISMO DI SETTORE  
 TA: DISABILE  
**TURISMO PER SALUTE / TOURISME DE SANTE**  
**HEALTH TOURISM / TURISMO DE SALUD**

18.13  
 TG: TURISMO DI SETTORE  
 TS: CURE  
 IDROTERAPIA  
 FITNESS CENTER  
 TALASSOTERAPIA  
 TERMALISMO  
 TA: ACQUA TERMALISMO  
 CITTA TERMALISMO  
 INFRASTRUTTURA PER LA SALUTE  
 SALUTE  
**TURISMO REGIONALE / TOURISME REGIONAL**  
**REGIONAL TOURISM / TURISMO REGIONAL**

06.08  
 NE: *Comprende lo sviluppo turistico di una regione e le destinazioni regionali dello stesso paese*  
 UP: *flusso interregionale*  
*flusso regionale*  
 TG: FLUSSO TURISTICO  
 TA: TURISMO NELL'ECONOMIA REGIONALE  
**TURISMO RELIGIOSO / TOURISME CULTUEL**  
**RELIGIOUS TOURISM / TURISMO RELIGIOSO**

18.01  
 UP: *culto*  
 TG: TURISMO DI SETTORE  
 TS: PELLEGRINAGGIO  
 TA: MANIFESTAZIONE RELIGIOSA  
**TURISMO RESPONSABILE / TOURISME RESPONSABLE**  
**RESPONSIBLE TOURISM / TURISMO RESPONSABLE**

03.05.02  
 TG: EDUCAZIONE DEL TURISTA  
**TURISMO RICETTIVO / TOURISME RECEPTEUR**  
**INBOUND TOURISM / TURISMO RECEPTOR**

06.06.05  
 NE: *Turismo dei visitatori non residenti nei limiti del territorio economico del paese di riferimento*  
 TG: TURISMO INTERNAZIONALE  
 TA: MERCATO ESTERO POTENZIALE  
**TURISMO RURALE / TOURISME RURAL**  
**RURAL TOURISM / TURISMO RURAL**

18.21  
 UP: *agriturismo*  
*turismo verde*  
 TG: TURISMO DI SETTORE  
 TA: PIANIFICAZIONE TURISTICA RURALE  
 INFRASTRUTTURA RURALE  
 RICETTIVITA RURALE  
 SOGGIORNO IN FATTORIA  
*turismo scientifico*  
 US: TURISMO INDUSTRIALE  
*turismo scolastico*  
 US: TURISMO FORMATIVO  
**TURISMO SOCIALE / TOURISME SOCIAL**  
**SOCIAL TOURISM / TURISMO SOCIAL**

12.12.02  
 UP: *turismo associativo*  
 TG: POLITICA SOCIALE DEL TURISMO  
 TS: VACANZE SOCIALI  
 TA: CAMPING-CARAVANAGE  
 CASA VACANZE PER FAMIGLIA  
 VILLAGGIO VACANZE  
**TURISMO SOSTENIBILE / TOURISME DURABLE**  
**SUSTAINABLE TOURISM / TURISMO SOSTENIBILE**

03.05.01  
 UP: *sviluppo turistico sostenibile*  
 TG: SVILUPPO SOSTENIBILE  
 TS: INDICATORE DI TURISMO SOSTENIBILE  
**TURISMO SPELEOLOGICO / TOURISME SOUTERRAIN**  
**SUBTERRANEAN TOURISM / TURISMO ESPELEOLOGICO**

18.22  
 NE: *Forma di turismo consistente nello scoprire delle cavità sotterranee (grotte, caverne, etc.) attrezzate e aperte al pubblico*  
 TG: TURISMO DI SETTORE  
 TA: CAVERNA  
**TURISMO SPORTIVO / TOURISME SPORTIF**  
**SPORTS TOURISM / TURISMO DEPORTIVO**

18.23  
 TG: TURISMO DI SETTORE

TA: ATTIVITA SPORTIVA  
 COMPETIZIONE SPORTIVA  
 INFRASTRUTTURA SPORTIVA  
 MANIFESTAZIONE SPORTIVA  
 PRATICA SPORTIVA  
**TURISMO STORICO / TOURISME HISTORIQUE**  
**HISTORICAL TOURISM / TURISMO HISTORICO**

18.02.03  
 TG: TURISMO CULTURALE  
*turismo tecnico*  
 US: TURISMO INDUSTRIALE  
*turismo termale*  
 US: TERMALISMO  
**TURISMO URBANO / TOURISME URBAIN**  
**URBAN TOURISM / TURISMO URBANO**

18.24  
 TG: TURISMO DI SETTORE  
 TA: PATRIMONIO URBANO  
 CITTA  
*turismo verde*  
 US: TURISMO RURALE  
*turismologia*  
 US: RICERCA TURISTICA  
**TURISTA / TOURISTE**  
**TOURISTS / TURISTA**

06.10.02  
 NE: *Visitatore che pernotta per una notte in una struttura ricettiva collettiva o privata nel paese visitato*  
 TG: VISITATORE  
**TURKMENISTAN / TURKMENISTAN**  
**TURKMENISTAN / TURKEMENISTAN**

20.03.02  
 NE: *Da utilizzare per gli avvenimenti verificatisi anteriormente 1991*  
 TG: ASIA CENTRALE  
 PAESE DELLA CSI  
**TUTELA DEL PATRIMONIO / SAUVEGARDE DU PATRIMOINE**  
**HERITAGE CONSERVATION / CONSERVACION DEL PATRIMONIO**

03.05.07  
 UP: *conservazione del patrimonio*  
*protezione dei monumenti*  
 TG: PROTEZIONE DELL'AMBIENTE  
 TS: RESTAURO DEL MONUMENTO  
**TUTELA DEL TURISTA / PROTECTION DU TOURISTE**  
**TOURIST PROTECTION / PROTECCION DEL TURISTA**

02.02.01  
 TG: DIRITTO DEL CONSUMO  
 TA: ASSOCIAZIONE DI CONSUMATORI  
**TUVALU / TUVALU**  
**TUVALU / TUVALU**

20.03.07  
 UP: *Isole Tuvalu*  
 TG: OCEANIA  
 PICCOLO STATO  
*uccello*  
 US: ORNITOLOGIA  
**UCRAINA / UKRAINE**  
**UKRAINE / UKRAINE**

20.04.03  
 NE: *Da utilizzare per gli avvenimenti posteriori 1991*  
 TG: EUROPA ORIENTALE  
 PAESE DELLA CSI  
**UFFICIO DEL TURISMO / OFFICE DE TOURISME**  
**TOURIST OFFICES / OFICINA DE TURISMO**

14.15.01  
 TG: SERVIZIO DI INFORMAZIONE AL TURISTA  
 TA: RETE DI INFORMAZIONI  
**UFFICIO DEL TURISMO ESTERO / OFFICE DE TOURISME ETRANGER**  
**FOREIGN TOURIST OFFICES / OFICINA DE TURISMO EN EL EXTRANJERO**

14.15.02  
 UP: *rappresentanza turistica estera*  
 TG: SERVIZIO DI INFORMAZIONE AL TURISTA  
**UGANDA / OUGANDA**  
**UGANDA / UGANDA**

20.01.04  
 TG: AFRICA ANGLOFONA  
 AFRICA DELL'EST  
 PAESE ISLAMICO  
*ulm*  
 US: ULTRA LEGGERO MOTORIZZATO  
**ULTRA LEGGERO MOTORIZZATO / ULM**  
**ULP / ULM**

01.03.05

UP: *ulm*  
 TG: SPORT AEREO  
**UNEP / PNUE**  
**UNEP / PNUMA**  
 03.05.04  
 UP: *United Nations Environment Programme*  
 TG: PROTEZIONE DELL'AMBIENTE  
 TS: PLAN BLEU  
**UNGHERIA / HONGRIE**  
**HUNGARY / HUNGRIA**  
 20.04.03  
 TG: EUROPA ORIENTALE  
 PAESE MEMBRO DELL'OCSE  
 PAESE DEL COMECON  
**UNIONE ECONOMICA E MONETARIA / UNION ECONOMIQUE ET MONETAIRE**  
**ECONOMIC AND MONETARY UNION / UNION ECONOMICA Y MONETARIA**  
 04.05.01  
 TG: UNIONE EUROPEA  
 TS: EURO  
 TA: TRATTATO DI MAASTRICHT  
**UNIONE EUROPEA / UNION EUROPEENNE**  
**EUROPEAN UNION / UNION EUROPEA**  
 04.05.01  
 TG: CONGIUNTURA ECONOMICA  
 TS: MERCATO UNICO EUROPEO  
 SISTEMA MONETARIO EUROPEO  
 UNIONE ECONOMICA E MONETARIA  
 TA: PAESE DELL'UNIONE EUROPEA  
*Unione sovietica*  
**US: URSS**  
**UNITA IMMOBILIARE ARREDATA / MEUBLE**  
**RENTAL HOLIDAY HOMES / ALOJAMIENTO AMUEBLADO EN ALQUILER**  
 08.02.05  
 UP: *meublé*  
 TG: RICETTIVITA PER VACANZE  
*United Nations Environment Programme*  
**US: UNEP**  
**UNIVERSITA / UNIVERSITE**  
**UNIVERSITIES / UNIVERSIDAD**  
 07.02.04  
 TG: ISTITUTO D'ISTRUZIONE  
 TS: UNIVERSITA ESTIVA  
 UNIVERSITA DELLA TERZA ETA  
**UNIVERSITA DELLA TERZA ETA / UNIVERSITE DU TROISIEME AGE**  
**SENIOR-CITIZEN UNIVERSITIES / UNIVERSIDAD DE LA TERCERA EDAD**  
 07.02.04  
 NE: *Università che offre alle persone di oltre 60 anni la possibilità ricettiva ed un programma educativo*  
 TG: UNIVERSITA  
**UNIVERSITA ESTIVA / UNIVERSITE D'ETE**  
**SUMMER UNIVERSITIES / UNIVERSIDAD DE VERANO**  
 07.02.04  
 TG: UNIVERSITA  
**UOMO / HOMME**  
**MEN / HOMBRE**  
 06.10.03  
 TG: TIPOLOGIA VISITATORI  
**UOMO D'AFFARI / HOMME D'AFFAIRES**  
**BUSINESSMEN / HOMBRE DE NEGOCIOS**  
 06.10.03  
 TG: TIPOLOGIA VISITATORI  
 TA: VIAGGIO D'AFFARI  
**URBANISMO / URBANISME**  
**URBAN DEVELOPMENT / URBANISMO**  
 12.09.01  
 UP: *pianificazione urbana*  
 TG: PIANIFICAZIONE DEL TERRITORIO  
 TS: ARCHITETTURA  
 RESTAURO URBANO  
 TA: PATRIMONIO URBANO  
 CITTA  
**URBANISTA / URBANISTE**  
**CITY PLANNERS / URBANISTA**  
 14.03.03  
 TG: PIANIFICATORE  
**URBANIZZAZIONE / URBANISATION**  
**URBANISATION / URBANIZACION**  
 03.04.04  
 TG: NOCIVITA  
**URSS / URSS**  
**USSR / URSS**  
 20.04.03

NE: *Da utilizzare per gli avvenimenti intercorsi tra 1918 e 1991*  
 UP: *Unione sovietica*  
 TG: EUROPA ORIENTALE  
 PAESE DEL COMECON  
 TS: RSS DI ARMENIA  
 RSS DI AZERBAIGIAN  
 RSS DI BIELORUSSIA  
 RSS DI ESTONIA  
 RSS DI GEORGIA  
 RSS DI KAZAKISTAN  
 RSS DI KIRGHIZISTAN  
 RSS DI LETTONIA  
 RSS DI LITUANIA  
 RSS DI MOLDAVIA  
 RSS DI RUSSIA  
 RSS DI TAGIKISTAN  
 RSS DI TURKMENISTAN  
 RSS DI UCRAINA  
 RSS DI UZBEKISTAN  
 TA: PAESE DELLA CSI  
 RUSSIA  
**URUGUAY / URUGUAY**  
**URUGUAY / URUGUAY**  
 20.02.03  
 TG: AMERICA DEL SUD  
 AMERICA LATINA  
 CONO DEL SUD  
**USCITA / SORTIE**  
**OUTINGS / SALIDAS**  
 09.09  
 TG: TEMPO LIBERO  
 TS: BALLO  
 COLAZIONE ALL'APERTO  
 NIGHT CLUB  
 SHOPPING  
 SPETTACOLO  
 USCITA AL RISTORANTE  
 PASSEGGIARE GUARDANDO LE VETRINE  
**USCITA AL RISTORANTE / SORTIE RESTAURANT**  
**DINING OUT / SALIDA A RESTAURANTE**  
 09.09.06  
 TG: USCITA  
**UTILE / BENEFICE**  
**PROFITS / BENEFICIO**  
 04.08.01  
 TG: PRODUZIONE TURISTICA  
 TS: PERDITA  
 TA: REDDITIVITA  
**UTILIZZO DELLE STRUTTURE / FREQUENTATION DES EQUIPEMENTS**  
**ATTENDANCE / FRECUENTACION DE LAS INSTALACIONES**  
 06.02.03  
 TG: PRESENZE  
**UZBEKISTAN / OUZBEKISTAN**  
**UZBEKISTAN / UZBEKISTAN**  
 20.03.02  
 NE: *Da utilizzare per gli avvenimenti successivi 1991*  
 TG: ASIA CENTRALE  
 PAESE DELLA CSI  
**VACANZE / VACANCES**  
**HOLIDAYS / VACACIONES**  
 06.09  
 UP: *tipologie di vacanze*  
 TG: FLUSSO TURISTICO  
 TS: FRAMMENTAZIONE DELLE VACANZE  
 PARTENZA IN VACANZA  
 VACANZE ATTIVE  
 VACANZE ESTIVE  
 VACANZE INVERNALI  
 VACANZE IN FAMIGLIA  
 VACANZE FUORI STAGIONE  
 TA: SOCIOLOGIA DELLE VACANZE  
 TEMPO LIBERO  
 VACANZE SOCIALI  
**VACANZE ATTIVE / VACANCES ACTIVES**  
**ACTIVITY HOLIDAYS / VACACIONES ACTIVAS**  
 06.09.03  
 UP: *vacanze sportive*  
 TG: VACANZE  
*vacanze balneari*  
**US: TURISMO COSTIERO**  
*vacanze culturali*



**US:** TURISMO CULTURALE  
**VACANZE DEGLI EUROPEI / VACANCES DES EUROPEENS**  
**EUROPEANS ON HOLIDAY / VACACIONES DE LOS EUROPEOS**  
06.04.02  
**TG:** TURISMO EUROPEO  
*vacanze dei residenti*  
**US:** TURISMO NAZIONALE  
**VACANZE ESTIVE / VACANCES D'ETE**  
**SUMMER HOLIDAYS / VACACIONES DE VERANO**  
06.09.04  
**UP:** turismo estivo  
**TG:** VACANZE  
**TA:** VACANZE SCOLASTICHE  
**VACANZE FUORI STAGIONE / VACANCES HORS SAISON**  
**OFF-PEAK HOLIDAYS / VACACIONES FUERA DE TEMPORADA**  
06.09.07  
**TG:** VACANZE  
**VACANZE IN FAMIGLIA / VACANCES FAMILIALES**  
**FAMILY HOLIDAYS / VACACIONES FAMILIARES**  
06.09.06  
**UP:** turismo familiare  
**TG:** VACANZE  
**TA:** VISITA A PARENTI ED AMICI  
**VACANZE INVERNALI / VACANCES D'HIVER**  
**WINTER HOLIDAYS / VACACIONES DE INVIERNO**  
06.09.05  
**UP:** turismo invernale  
**TG:** VACANZE  
**TA:** SPORT INVERNALI  
TURISMO IN MONTAGNA  
VACANZE SCOLASTICHE  
**VACANZE PRIMAVERILI / VACANCES DE PRINTEMPS**  
**SPRING HOLIDAYS / VACACIONES DE PRIMAVERA**  
12.03.01  
**TG:** VACANZE SCOLASTICHE  
**VACANZE SCOLASTICHE / VACANCES SCOLAIRES**  
**SCHOOL HOLIDAYS / VACACIONES ESCOLARES**  
12.03.01  
**TG:** SCAGLIONAMENTO DELLE VACANZE  
**TS:** NATALE  
PASQUA  
VACANZE PRIMAVERILI  
**TA:** VACANZE ESTIVE  
VACANZE INVERNALI  
**VACANZE SOCIALI / VACANCES SOCIALES**  
**SUBSIDISED HOLIDAYS / VACACIONES SOCIALES**  
12.12.02  
**TG:** TURISMO SOCIALE  
**TS:** BUONO VACANZE  
CHEQUE-VACANZE  
**TA:** VACANZE  
*vacanze sportive*  
**US:** VACANZE ATTIVE  
**VACANZIERO / VACANCIER**  
**HOLIDAYMAKERS / VACACIONISTA**  
06.10.03  
**TG:** TIPOLOGIA DI VISITATORI  
**VACCINAZIONE / VACCINATION**  
**VACCINATIONS / VACUNACION**  
02.11.06  
**UP:** certificato di vaccinazione  
**TG:** CONTROLLO SANITARIO  
**VALANGA / AVALANCHE**  
**AVALANCHES / AVALANCHA**  
03.02.01  
**TG:** CATASTROFE NATURALE  
**VALLATA / VALLEE**  
**VALLEYS / VALLE**  
11.05.05  
**TG:** MONTAGNA  
**VALORE SOCIOCULTURALE / VALEUR SOCIOCULTURELLE**  
**CULTURAL AND SOCIAL VALUES / VALOR SOCIOCULTURAL**  
17.08.04  
**TG:** TRASFORMAZIONE SOCIALE  
**VALORIZZAZIONE TURISTICA / VALORISATION TOURISTIQUE**  
**TOURISM ENHANCEMENT / VALORACION TURISTICA**  
15.02.08  
**NE:** Azione di miglioramento di un sito (tramite eventi, promozione, segnaletica) per attirare un maggior numero di turisti  
**TG:** MARKETING TURISTICO  
**VALUTAZIONE / EVALUATION**

**ASSESSMENT / EVALUACION**  
16.03.08  
**TG:** METODOLOGIA  
*valutazione del progetto*  
**US:** ESAME DEL PROGETTO  
*vandalismo*  
**US:** DEGRADO  
**VANUATU / VANUATU**  
**VANUATU / VANUATU**  
20.03.07  
**UP:** Isole Vanuatu  
**TG:** OCEANIA  
PAESE FRANCOFONO  
PICCOLO STATO  
Vaticano  
**US:** SANTA SEDE  
**VEICOLO COLLETTIVO NOLEGGIATO / VEHICULE COLLECTIF AFFRETE**  
**CHARTERED TRANSPORT / VEHICULO COLECTIVO FLETADO**  
13.08.02  
**UP:** charter  
**TG:** VIAGGIO TUTTO COMPRESO  
**VELIERO / VOILIER**  
**SAILING BOATS / VELERO**  
05.12.02  
**UP:** imbarcazione a vela  
**TG:** IMBARCAZIONE  
**VELIERO D'EPOCA / VIEUX GREEMENT**  
**SAILING SHIPS / APAREJOS**  
05.12.02  
**TG:** IMBARCAZIONE  
*vélo tout terrain*  
**US:** VTT  
**VELODROMO / VELODROME**  
**VELODROMES / VELODROMO**  
05.08.19  
**TG:** INFRASTRUTTURA SPORTIVA  
**VENDITORE BIGLIETTAIO / VENDEUR-BILLETTE**  
**TICKET AGENTS / EMPLEADO DE MOSTRADOR**  
07.04.01  
**TG:** AGENTE DI VIAGGI  
**VENEZUELA / VENEZUELA**  
**VENEZUELA / VENEZUELA**  
20.02.03  
**TG:** AMAZZONIA  
AMERICA DEL SUD  
AMERICA LATINA  
PAESE ANDINO  
**VENTO / VENT**  
**WIND / VIENTO**  
11.05.01  
**TG:** FATTORE CLIMATICO  
**VERBALE / PROCES-VERBAL**  
**MINUTES / ACTAS RESUMIDAS**  
16.01.03  
**TG:** DOCUMENTO PRIMARIO  
*vettura*  
**US:** AUTOMOBILE  
**VIA NAVIGABILE / VOIE NAVIGABLE**  
**INLAND WATERWAYS / VIA DE AGUA NAVEGABLE**  
11.05.02  
**UP:** acque navigabili  
**TG:** ACQUE INTERNE  
**TS:** CANALE  
FIUME  
**TA:** TURISMO FLUVIALE  
*viaggi internazionali*  
**US:** TURISMO INTERNAZIONALE  
**VIAGGIATORE / VOYAGEUR**  
**TRAVELLERS / VIAJERO**  
19.02.02  
**TG:** CAPACITA DI TRASPORTO  
**TA:** VIAGGIO  
**VIAGGIO / VOYAGE**  
**TRAVEL / VIAJE**  
13.08  
**TG:** PRESTAZIONE TURISTICA  
**TS:** CIRCUITO TURISTICO  
VIAGGIO DI GRUPPO  
VIAGGIO INDIVIDUALE  
VIAGGIO ORGANIZZATO  
VIAGGIO TUTTO COMPRESO

TA: MOTIVO DEL SOGGIORNO  
PRESTAZIONE DI VACANZE  
VIAGGIATORE  
VIAGGIO D'AFFARI  
VIAGGIO D'ISTRUZIONE  
VIAGGIO DI PIACERE

**VIAGGIO D'AFFARI / VOYAGE D'AFFAIRES  
BUSINESS TRIPS / VIAJE DE NEGOCIOS**  
06.02.06  
TG: MOTIVO DEL SOGGIORNO  
TS: VIAGGIO D'ISTRUZIONE  
TA: UOMO D'AFFARI  
TURISMO D'AFFARI  
VIAGGIO

**VIAGGIO D'ISTRUZIONE / VOYAGE DE FORMATION  
TRAINING TRIPS / VIAJE DE FORMACION**  
06.02.06  
TG: VIAGGIO D'AFFARI  
TA: VIAGGIO

**VIAGGIO DI GRUPPO / VOYAGE EN GROUPE  
GROUP TOURS / VIAJE EN GRUPO**  
13.08.03  
TG: VIAGGIO  
TA: TURISMO IN BUS  
VIAGGIO ORGANIZZATO

**VIAGGIO DI PIACERE / VOYAGE D'AGREMENT  
RECREATION AND LEISURE PURPOSES / VIAJE DE RECREO**  
06.02.06  
UP: *soggiorno di piacere  
turismo di piacere*  
TG: MOTIVO DEL SOGGIORNO  
TA: VIAGGIO

**VIAGGIO INCENTIVE / VOYAGE DE STIMULATION  
INCENTIVE TOURISM / VIAJE DE INCENTIVO**  
18.03.03  
NE: *Viaggio che coniuga un fine informativo con aspetti turistici destinato ai dipendenti per ricompensarli e motivarli in merito al raggiungimento degli obiettivi qualitativi e quantitativi*  
TG: TURISMO D'AFFARI

**VIAGGIO INDIVIDUALE / VOYAGE INDIVIDUEL  
INDEPENDENT TOURS / VIAJE INDIVIDUAL**  
13.08.04  
TG: VIAGGIO  
TA: TURISMO AUTONOMO

**VIAGGIO ORGANIZZATO / VOYAGE ORGANISE  
ORGANIZED TOURS / VIAJE ORGANIZADO**  
13.08.05  
TG: VIAGGIO  
TA: VIAGGIO DI GRUPPO

**VIAGGIO TUTTO COMPRESO / VOYAGE A FORFAIT  
PACKAGE TOURS / VIAJE COMBINADO**  
13.08.02  
NE: *Viaggio(organizzato e prepagato)verso una o diverse destinazioni con ritorno al punto di partenza  
Generalmente include i trasporti, l'alloggio, la ristorazione e le visite guidate*  
UP: *tour package*  
TG: VIAGGIO  
TS: VEICOLO COLLETTIVO NOLEGGIATO  
VOLO NOLEGGIATO  
TA: FORFAIT  
PRODOTTO TURISTICO

**VIDEO TERMINALE INTERATTIVO / BORNE VIDEO INTERACTIVE  
INTERACTIVE VIDEO TERMINAL / TERMINAL DE VIDEO INTERACTIVA**  
16.05.01  
NE: *Base sulla quale uno schermo visualizza informazioni sulla esposizione in corso. Il visitatore può azione un film o formulare delle domande e ottenerne le risposte.*  
TG: INNOVAZIONE TECNOLOGICA

**VIDEOCAMERA / CAMESCOPE  
CAMCORDER / CAMARA DE VIDEO**  
09.03.02  
TG: CINEMA AMATORIALE

**VIDEOCASSETTA / VIDEOCASSETTE  
VIDEOCASSETTE / VIDEOCASSETTE**  
16.01.01  
TG: VIDEOREGISTRAZIONE  
*videokonferenza*  
US: TELECONFERENZA

**VIDEODISCO / VIDEODISQUE  
VIDEODISK / VIDEODISQUE**  
16.01.01  
NE: *Disco sul quale sono incisi dei segnali video, con o senza audio, e riprodotti meccanicamente*  
TG: VIDEOREGISTRAZIONE

**VIDEOGIOCO / JEU VIDEO**

**VIDEO GAMES / VIDEOJUEGO**  
09.02.04  
TG: GIOCO

**VIDEOREGISTRAZIONE / ENREGISTREMENT VIDEO  
VIDEO RECORDING / GRABACION DE VIDEO**  
16.01.01  
NE: *Registrazione di immagini animate con pista sonora necessitante l'utilizzo di uno schermo al fine di visualizzare la lettura*  
TG: DOCUMENTO AUDIOVISIVO  
TS: DISCO OTTICO  
VIDEOCASSETTA  
VIDEODISCO  
TA: MAGNETOSCOPIO

**VIDEOTECA / VIDEOTHEQUE  
VIDEO LIBRARIES / VIDEOTECA**  
05.02.11  
TG: INFRASTRUTTURA CULTURALE

**VIDEOTEX / VIDEOTEX  
VIDEOTEX / VIDEOTEXTO**  
16.05.05  
NE: *Sistema informativo utilizzando un videoterminale o un personal computer interattivi come Télétel (Francia),Bildschirmtext (Germania), Prestel (Regno-Unito) che possono anche utilizzare canali televisivi (télétext) come Ceefax o Oracle (Regno-Unito), Antiope (Francia)*  
TG: TECNOLOGIA DELL'INFORMAZIONE

**VIET NAM / VIET NAM  
VIET NAM / VIET NAM**  
20.03.04  
TG: ASIA DEL SUD-EST  
INDOCINA  
PAESE DELL'ASEAN  
PAESE DEL COMECON  
PAESE FRANCOFONO

**VILLAGGIO / VILLAGE  
VILLAGES / PUEBLO**  
11.03.02  
TG: PATRIMONIO URBANO  
TS: HABITAT RURAL  
*villaggio balneare*  
US: STABILIMENTO BALNEARE

**VILLAGGIO DI TENDE / VILLAGE DE TOILE  
TENT VILLAGES / COMPLEJO DE TIENDAS**  
08.02.08  
TG: VILLAGGIO VACANZE

**VILLAGGIO RESIDENZIALE DIVERTIMENTI / VILLAGE RESIDENTIEL DE LOISIRS  
RESIDENTIAL RECREATION VILLAGES / COMPLEJO RESIDENCIAL DE OCIO**  
05.05.07  
TG: INFRASTRUTTURA DEL TEMPO LIBERO

**VILLAGGIO VACANZE / VILLAGE DE VACANCES  
HOLIDAY VILLAGES / CLUB DE VACACIONES**  
08.02.08  
UP: *club vacanze*  
TG: RICETTIVITA PER VACANZE  
TS: VILLAGGIO DI TENDE  
TA: TURISMO SOCIALE

**VISITA A PARENTI ED AMICI / VISITE DE PARENTS ET AMIS  
VISITS TO FRIENDS AND RELATIVES / VISITA A FAMILIARES Y AMIGOS**  
06.02.06  
TG: MOTIVO DI SOGGIORNO  
TA: VACANZE IN FAMIGLIA

**VISITA IN CARROZZA / VISITE EN FIACRE  
CARRIAGE RIDES / VISITA EN COCHE DE CABALLOS**  
13.05.04  
UP: *calesse*  
TG: PRESTAZIONE DI VACANZE

**VISITA GUIDATA / VISITE GUIDEES  
GUIDED TOURS / VISITA GUIADA**  
13.05.05  
UP: *turismo escursionistico*  
TG: PRESTAZIONE DI VACANZE  
TS: AUDIOGUIDA

**VISITATORE / VISITEUR  
VISITORS / VISITANTE**  
06.10  
NE: *Ogni persona che si sposta verso un luogo situato al di fuori del proprio contesto abituale per un periodo di durata inferiore a dodici mesi e il cui motivo principale della visita non consiste nell'esercizio di attività remunerate nel sito visitato*  
TG: FLUSSO TURISTICO  
TS: ESCURSIONISTA  
TURISTA  
TIPOLOGIA DI VISITATORI

**VISTO / VISA**

**VISAS / VISADO**

02.11.05

*UP: ammissione temporanea*

TG: REGOLAMENTAZIONE DOGANALE

TS: VISTO EUROPEO

VISTO INTERNAZIONALE

**VISTO EUROPEO / VISA EUROPEEN****EUROPEAN VISAS / VISADO EUROPEO**

02.11.05

TG: VISTO

**VISTO INTERNAZIONALE / VISA INTERNATIONAL****INTERNATIONAL VISAS / VISADO INTERNACIONAL**

02.11.05

TG: VISTO

*volo a motore***US: SPORT AEREO****VOLO A VELA / VOL A VOILE****GLIDING / VUELO A VELA**

01.03.06

TG: SPORT AEREO

TS: DELTAPLANO

**VOLO NOLEGGIATO / VOL NOLISE****CHARTER FLIGHTS / VUELO FLETADO**

13.08.02

TG: VIAGGIO TUTTO COMPRESO

**VTT / VTT****MOUNTAIN BIKING / BICICLETA DE MONTAÑA**

01.10.01

*UP: vélo tout terrain*

TG: CICLISMO

**VULCANO / VOLCAN****VOLCANOES / VOLCAN**

11.05.05

TG: MONTAGNA

**VULCANOLOGIA / VOLCANOLOGIE****VOLCANOLOGY / VULCANISMO**

09.07.08

TG: LOISIRS EDUCATIVI

*weekend***US: FINE SETTIMANA****WINDSURF / PLANCHE A VOILE****WIND SURFING / WINDSURF**

01.11.09

TG: SPORT D'ACQUA

**XENOFOBIA / XENOPHOBIE****XENOPHOBIA / XENOFOBIA**

04.05.03

*UP: razzismo*

TG: SITUAZIONE SOCIALE

*yacht***US: IMBARCAZIONE DA DIPORTO***yachting***US: NAVIGAZIONE DA DIPORTO****YEMEN / YEMEN****YEMEN / YEMEN**

20.03.06

TG: STATO ARABO

MEDIO ORIENTE

PAESE ISLAMICO

**YUGOSLAVIA / YUGOSLAVIE****YUGOSLAVIA / YUGOSLAVIA**

20.04.03

TG: EUROPA ORIENTALE

PAESE MEDITERRANEO

TS: MONTENEGRO

SERBIA

TA: BOSNIA-ERZEGOVINA

CROAZIA

EX-REPUBBLICA YUGOSLAVA DI MACEDONIA

SLOVENIA

*Zaire***US: CONGO RD****ZAMBIA / ZAMBIE****ZAMBIA / ZAMBIA**

20.01.02

TG: AFRICA ANGLOFONA

AFRICA AUSTRALE

**ZIMBABWE / ZIMBABWE****ZIMBABWE / ZIMBABWE**

20.01.02

TG: AFRICA ANGLOFONA

## AFRICA AUSTRALE

**ZONA CLIMATICA / ZONE CLIMATIQUE****CLIMATIC ZONES / ZONA CLIMATICA**

11.05.01

TG: CLIMA

TS: REGIONE ARIDA

REGIONE POLARE

REGIONE TEMPERATA

REGIONE TROPICALE

*zona di attrazione turistica***US: FOYER TURISTICO***zona di balneazione***US: ACQUE DI BALNEAZIONE****ZONA DI ORMEGGIO / ZONE DE MOUILLAGE****ANCHORAGE / ZONA DE ANCLAJE**

02.11.04

TG: REGOLAMENTAZIONE DELLA CIRCOLAZIONE

**ZONA FRANCA / ZONE FRANCHE****FREE PORTS / ZONA FRANCA**

02.11.05

TG: DIRITTO DI DOGANA

**ZONA RURALE / ESPACE RURAL****RURAL AREAS / ZONA RURAL**

11.05.03

TG: RISORSA NATURALE

TS: BOSCO

CAMPAGNA

COMUNE RURALE

FORESTA

RISERVA DI CACCIA

TA: HABITAT RURALE

INFRASTRUTTURA RURALE

PIANIFICAZIONE RURALE

**ZONA SUBACQUEA / ESPACE SUBAQUATIQUE****SUB-AQUATIC ENVIRONMENT / ESPACIO SUBMARINO**

11.05.04

TG: LITORALE

*zona turistica***US: REGIONE TURISTICA***zona urbana***US: CITTA***zoo***US: GIARDINO ZOOLOGICO**



*Lista gerarchica  
in italiano*

*Liste hiérarchique  
en italien*

*Hierarchical list  
in Italian*

*Lista jerárquica  
en italiano*





## 02 DIRITTO DEL TURISMO

### 02 DIRITTO DEL TURISMO

- 02.01 DIRITTO COMMERCIALE
  - 02.01.01 CONTRATTO
    - ACCONTO
    - CAPARRA
    - CONTRATTO DI LOCAZIONE
    - CONTRATTO DI TRASPORTO
    - CONTRATTO DI VENDITA
    - CONTRATTO DI CREDITO
  - 02.01.02 SOCIETÀ COMMERCIALE
    - STATUTO GIURIDICO
    - ASSOCIAZIONE SENZA SCOPO DI LUCRO
    - SOCIETÀ A RESPONSABILITÀ LIMITATA
    - SOCIETÀ PER AZIONI
    - SOCIETÀ COOPERATIVA
    - SOCIETÀ AD ECONOMIA MISTA
- 02.02 DIRITTO DEL CONSUMO
  - 02.02.01 TUTELA DEL TURISTA
  - 02.02.02 PUBBLICITÀ INGANNEVOLE
- 02.03 DIRITTO DEL LAVORO
  - 02.03.01 CONTRATTO COLLETTIVO
- 02.04 DIRITTO INTERNAZIONALE
  - 02.04.01 DIRITTO EUROPEO
    - ATTO UNICO EUROPEO
    - TRATTATO DI MAASTRICHT
    - TRATTATO DI ROMA
- 02.05 DIRITTO PENALE
- 02.06 DIRITTO PRIVATO
- 02.07 DIRITTO PUBBLICO
  - 02.07.01 AUTORIZZAZIONE
  - 02.07.02 CONCESSIONE
  - 02.07.03 DIRITTO DI ACCESSO
  - 02.07.04 DIRITTO URBANISTICO
    - LICENZA EDILIZIA
  - 02.07.05 DIRITTO DI PASSAGGIO
  - 02.07.06 FISCALITÀ
    - IMPOSTA DIRETTA
    - IMPOSTA INDIRETTA
    - IVA
    - TASSA AEROPORTUALE
    - TASSA DI SOGGIORNO
  - 02.07.07 LICENZA
  - 02.07.08 ORDINE PUBBLICO
- 02.08 DIRITTI DELL'UOMO
  - 02.08.01 LIBERA CIRCOLAZIONE DELLE PERSONE
- 02.09 GIUSTIZIA
  - 02.09.01 CONTENZIOSO
  - 02.09.02 GIURISDIZIONE
  - 02.09.03 GIURISPRUDENZA
  - 02.09.04 LITIGIO
  - 02.09.05 RESPONSABILITÀ

- 02.10 LEGISLAZIONE
- 02.11 REGOLAMENTAZIONE
  - 02.11.01 CLASSIFICAZIONE
    - NORMA
    - PROCEDURA
    - SOVRACLASSIFICAZIONE
  - 02.11.02 DECLASSAMENTO
  - 02.11.03 DEREGOLAMENTAZIONE
    - DEREGOLAMENTAZIONE AEREA
  - 02.11.04 REGOLAMENTAZIONE DELLA CIRCOLAZIONE
    - ASSICURAZIONE
    - PATENTE
    - SOSTA PER AUTOCARRI
    - ZONA DI ORMEGGIO
  - 02.11.05 REGOLAMENTAZIONE DOGANALE
    - DIRITTO DI DOGANA
    - DETAZZAZIONE
    - DUTY-FREE SHOP
    - DETAZZAZIONE ALL'EXPORT
    - ZONA FRANCA
  - FRONTIERA
  - PASSAPORTO
  - VISTO
    - VISTO EUROPEO
    - VISTO INTERNAZIONALE
- 02.11.06 SALUBRITÀ
  - CONTROLLO SANITARIO
  - VACCINAZIONE
- 02.11.07 SICUREZZA
  - INDENNIZZO
  - PREVENZIONE INCIDENTI
  - SOCCORSO
  - ASSICURAZIONE ANNULLAMENTO
  - ASSICURAZIONE ASSISTENZA



## 03 ECOLOGIA DEL TURISMO

### 03 ECOLOGIA DEL TURISMO

- 03.01 EQUILIBRIO ECOLOGICO
- 03.02 CATASTROFE NATURALE
  - 03.02.01 VALANGA
  - 03.02.02 CICLONE
  - 03.02.03 DESERTIFICAZIONE
  - 03.02.04 ERUZIONE VULCANICA
  - 03.02.05 INCENDIO
  - 03.02.06 INONDAZIONE
  - 03.02.07 MAREMOTO
  - 03.02.08 SICCITA
  - 03.02.09 TERREMOTO
- 03.03 ECOSISTEMA
- 03.04 NOCIVITA
  - 03.04.01 DEGRADO
    - DEFORESTAZIONE
    - EROSIONE
    - RENAIO
  - 03.04.02 NOCIVITA TURISTICA
  - 03.04.03 INQUINAMENTO
    - INQUINAMENTO ATMOSFERICO
    - INQUINAMENTO CHIMICO
    - INQUINAMENTO DELL'ACQUA
      - ALGA VERDE
      - MAREA NERA
    - PIOGGIA ACIDA
    - RADIOATTIVITA
    - RIFIUTI
      - RIFIUTI NUCLEARI
    - RUMORE
  - 03.04.04 URBANIZZAZIONE
- 03.05 PROTEZIONE DELL'AMBIENTE
  - 03.05.01 SVILUPPO SOSTENIBILE
    - TURISMO SOSTENIBILE
      - INDICATORE DI TURISMO SOSTENIBILE
        - CAPACITA DI CARICO
        - ECOSISTEMA FRAGILE
        - GESTIONE DEI RIFIUTI
        - GESTIONE DELLO SVILUPPO
        - GRADIMENTO DEI CONSUMATORI
        - GRADIMENTO DELLA POPOLAZIONE LOCALE
        - IMPATTO SOCIALE
        - INTENSITA D'UTILIZZO
        - PRESSIONE
        - PROCESSO DI PIANIFICAZIONE
        - PROTEZIONE DEL SITO
        - SITE STRESS
        - SITO DI INTERESSE
  - 03.05.02 EDUCAZIONE DEL TURISTA
    - TURISMO RESPONSABILE
  - 03.05.03 LOTTA CONTRO L'INQUINAMENTO
    - BENZINA SENZA PIOMBO
    - BONIFICA
    - RICICLAGGIO
  - 03.05.04 UNEP
    - PLAN BLEU
  - 03.05.05 PROTEZIONE DELLA NATURA
    - AREA PROTETTA
      - PARCO MARINO
      - PARCO NATURALE
        - PARCO NAZIONALE
        - PARCO NATURALE REGIONALE
      - RISERVA NATURALE
      - SITO SOTTOPOSTO A VINCOLO
    - SPECIE PROTETTA
      - RISERVA DI ANIMALI
  - 03.05.06 PROTEZIONE DELLE POPOLAZIONI OSPITANTI
    - TURISMO ALTERNATIVO
  - 03.05.07 TUTELA DEL PATRIMONIO
    - RESTAURO DEL MONUMENTO
- 03.06 ECOTURISMO

## 04 ECONOMIA DEL TURISMO

### 04 ECONOMIA DEL TURISMO

**04.01** BILANCIA DEI PAGAMENTI TURISTICI  
     **04.01.01** SPESA DEL TURISMO INTERNAZIONALE  
     **04.01.02** ENTRATE DEL TURISMO INTERNAZIONALE  
**04.02** CONTO NAZIONALE  
     **04.02.01** CONTO SATELLITE REGIONALE DEL TURISMO  
     **04.02.02** CONTO SATELLITE DEL TURISMO  
**04.03** CONSUMO TURISTICO  
     **04.03.01** ACQUISTO TURISTICO  
     **04.03.02** CONSUMO INTERNO  
     **04.03.03** CONSUMO DOMESTICO  
     **04.03.04** CONSUMO NAZIONALE  
**04.04** IMPATTO DEL TURISMO  
     **04.04.01** MOLTIPLICATORE DEL TURISMO  
     **04.04.02** TURISMO NELL'ECONOMIA LOCALE  
     **04.04.03** TURISMO NELL'ECONOMIA MONDIALE  
     **04.04.04** TURISMO NELL'ECONOMIA NAZIONALE  
     **04.04.05** TURISMO NELL'ECONOMIA REGIONALE  
**04.05** IMPATTO SUL TURISMO  
     **04.05.01** CONGIUNTURA ECONOMICA  
         DISOCCUPAZIONE  
         CONSUMO DELLE FAMIGLIE  
             BUDGET TEMPO LIBERO  
             BUDGET VACANZE  
             ELASTICITA DEI PREZZI  
             MODALITA DI PAGAMENTO  
                 CARTA DI CREDITO  
                 TRAVELLER CHEQUE  
         CONTROLLO DEI CAMBI  
         SCAMBI CON L'ESTERO  
             BARRIERA COMMERCIALE  
             LIBERALIZZAZIONE DEGLI SCAMBI  
             OSTACOLO AI SERVIZI TURISTICI  
             OSTACOLO NON TARIFFARIO  
             COMMERCIO DEI SERVIZI  
         INDICE DEI PREZZI  
             COSTO DELLA VITA  
             INFLAZIONE  
             PREZZO DEL CARBURANTE  
         PIL  
             CRESCITA ECONOMICA  
             RECESSIONE ECONOMICA  
         TASSO DI CAMBIO  
             SVALUTAZIONE  
             DIVISA  
         UNIONE EUROPEA  
             MERCATO UNICO EUROPEO  
             SISTEMA MONETARIO EUROPEO  
             UNIONE ECONOMICA E MONETARIA  
                 EURO  
     **04.05.02** CONGIUNTURA POLITICA  
         GUERRA  
         TERRORISMO  
         RIVOLUZIONE  
         SCIOPERO  
         SOMMOSSA

**04.05.03** SITUAZIONE SOCIALE  
     ADOZIONE  
     CORRUZIONE  
     CRIMINALITA  
     DELINQUENZA  
     DEMOGRAFIA  
         MIGRAZIONE  
         POPOLAZIONE  
             SPERANZA DI VITA  
             POPOLAZIONE COSTIERA  
             POPOLAZIONE MONTANA  
             POPOLAZIONE RURALE  
             POPOLAZIONE STAGIONALE  
             POPOLAZIONE URBANA  
     EPIDEMIA  
     FAME  
     IVG  
     LIVELLO DI VITA  
     MODA TURISTICA  
     PROSTITUZIONE  
     SIDA  
     TOSSICOMANIA  
     XENOFOBIA  
**04.06** INVESTIMENTO TURISTICO  
     **04.06.01** INVESTIMENTO DIRETTO ALL'ESTERO  
     **04.06.02** INVESTIMENTO DIRETTO ESTERO  
     **04.06.03** REDDITIVITA  
         SOGLIA DI REDDITIVITA  
**04.07** MERCATO TURISTICO ESTERO  
     **04.07.01** MERCATO ESTERO POTENZIALE  
**04.08** PRODUZIONE TURISTICA  
     **04.08.01** UTILE  
         PERDITA  
     **04.08.02** FATTURATO  
     **04.08.03** COSTO DI PRODUZIONE  
     **04.08.04** IMPRESA TURISTICA  
         COMPETITIVITA  
         CREAZIONE D'IMPRESA  
         CRISI D'IMPRESA  
         IMPRESA ESTERA  
         IMPRESA PRIVATA  
         IMPRESA PUBBLICA  
         JOINT-VENTURE  
         MULTINAZIONALE  
         PICCOLE E MEDIE IMPRESE  
     **04.08.05** FUSIONE E ACQUISIZIONE  
     **04.08.06** GESTIONE  
         ANALISI DEI COSTI  
         CONTABILITA  
         MODELLO DI GESTIONE  
             ATOMIZZAZIONE  
             FRANCHISING  
         RELAZIONI PUBBLICHE

## 05 INFRASTRUTTURA TURISTICA

### 05 INFRASTRUTTURA TURISTICA

- 05.01 COMPLESSO TURISTICO
  - 05.01.01 STABILIMENTO BALNEARE MARINA
  - 05.01.02 COMPLESSO ALBERGHIERO
  - 05.01.03 COMPLESSO TERMALE
- 05.02 INFRASTRUTTURA CULTURALE
  - 05.02.01 BIBLIOTECA
  - 05.02.02 CENTRO CULTURALE
  - 05.02.03 CINETECA
  - 05.02.04 DISCOTECA
  - 05.02.05 LUDOTECA
  - 05.02.06 ACQUARIO
  - 05.02.07 MEDIATECA
  - 05.02.08 FOTOTECA
  - 05.02.09 PLANETARIO
  - 05.02.10 SALA SPETTACOLO
    - SALA CINEMATOGRAFICA
    - SALA CONCERTO
    - SALA OPERA
    - SALA ESPOSIZIONE
    - SALA TEATRO
  - 05.02.11 VIDEOTECA
- 05.03 ATTREZZATURA DA CAMPEGGIO
  - 05.03.01 CAMPER
  - 05.03.02 CARAVAN
  - 05.03.03 MATERIALE DA CAMPEGGIO
- 05.04 INFRASTRUTTURA CONGRESSUALE
  - 05.04.01 CENTRO CONFERENZE
  - 05.04.02 CENTRO CONGRESSI
  - 05.04.03 SALA CONGRESSUALE
  - 05.04.04 SALA RIUNIONI
- 05.05 INFRASTRUTTURA DEL TEMPO LIBERO
  - 05.05.01 AREA LOISIRS
    - AREA GIOCHI
    - AREA PIC-NIC
    - AREA RIPOSO
  - 05.05.02 CENTRO DIVERTIMENTI
    - CENTRO LOISIRS URBANI
    - LOISIRS RICREATIVI IN ACQUA
  - 05.05.03 CASINO
  - 05.05.04 COMPLESSO MULTISVAGO
  - 05.05.05 CENTRO IDRORIABILITANTE
  - 05.05.06 PARCO DIVERTIMENTI
    - GIARDINO ZOOLOGICO
    - PARCO ACQUATICO
    - PARCO A TEMA
    - PARCO DI ATTRAZIONI
    - PARCO IN MINIATURA
    - PARCO SAFARI
  - 05.05.07 VILLAGGIO RESIDENZIALE DIVERTIMENTI
- 05.06 INFRASTRUTTURA DI MONTAGNA
  - 05.06.01 STAZIONE DI MONTAGNA
    - STAZIONE INTEGRATA
- 05.07 INFRASTRUTTURA PER LA SALUTE
  - 05.07.01 CENTRO DI TALASSOTERAPIA
  - 05.07.02 FITNESS CLUB
  - 05.07.03 CENTRO IDROTERAPICO
  - 05.07.04 STABILIMENTO DI CURA
    - SANATORIO
  - 05.07.05 STAZIONE CLIMATICA
  - 05.07.06 STABILIMENTO IDROMINERALE
  - 05.07.07 STABILIMENTO TERMALE
- 05.08 INFRASTRUTTURA SPORTIVA
  - 05.08.01 CENTRO EQUESTRE
  - 05.08.02 IPODROMO
  - 05.08.03 PISTA DI PATTINAGGIO
  - 05.08.04 PISCINA
  - 05.08.05 PISTA CICLABILE
  - 05.08.06 PISTA DI SCI
  - 05.08.07 IMPIANTO DI RISALITA
  - 05.08.08 SALA BOWLING
  - 05.08.09 SALA DI GINNASTICA
  - 05.08.10 PALESTRA
  - 05.08.11 SALA DI SQUASH
  - 05.08.12 SENTIERO
    - ALZAIA
    - ITINERARIO CICLABILE
    - PERCORSO DA GRANDE ESCURSIONE
    - PERCORSO EQUESTRE
    - ITINERARIO PEDESTRE
  - 05.08.13 STADIO
  - 05.08.14 PEDANA DI TIRO
  - 05.08.15 CAMPO D'AVIAZIONE
  - 05.08.16 CAMPO DA GOLF
  - 05.08.17 CAMPO SPORTIVO
  - 05.08.18 CAMPO DA TENNIS
  - 05.08.19 VELODROMO
- 05.09 INFRASTRUTTURA COSTIERA
  - 05.09.01 SPIAGGIA ATTREZZATA
  - 05.09.02 SPIAGGIA ARTIFICIALE
  - 05.09.03 ITINERARIO COSTIERO
  - 05.09.04 STAZIONE COSTIERA
- 05.10 INFRASTRUTTURA ENERGETICA
  - 05.10.01 DIGA
  - 05.10.02 CENTRALE ELETTRICA
  - 05.10.03 CENTRALE NUCLEARE
- 05.11 INFRASTRUTTURA ALBERGHIERA
  - 05.11.01 ASCENSORE
  - 05.11.02 CAMERA DOPPIA
  - 05.11.03 CAMERA SINGOLA
  - 05.11.04 CAMERA TRIPLA
  - 05.11.05 CLIMATIZZAZIONE
  - 05.11.06 CUCINA
  - 05.11.07 ATTREZZATURA SANITARIA
  - 05.11.08 GIARDINO PRIVATO
  - 05.11.09 LETTO PER BAMBINI
  - 05.11.10 PARCHEGGIO
  - 05.11.11 PISCINA PRIVATA
  - 05.11.12 PISTA DI DANZA
  - 05.11.13 SPIAGGIA PRIVATA
  - 05.11.14 SALA PRANZO
  - 05.11.15 SALA ANIMAZIONE
  - 05.11.16 SALA GIOCHI
  - 05.11.17 SALONE
  - 05.11.18 TERRAZZA
- 05.12 ATTREZZATURA NAUTICA
  - 05.12.01 CENTRO NAUTICO
  - 05.12.02 IMBARCAZIONE
    - IMBARCAZIONE A MOTORE
    - IMBARCAZIONE A REMI
    - IMBARCAZIONE DA DIPORTO
    - IMBARCAZIONE DA ESCURSIONE
    - NAVE CROCIERA
    - HOUSE BOAT
    - VELIERO
    - VELIERO D'EPOCA
  - 05.12.03 CIRCOLO NAUTICO
  - 05.12.04 PORTO TURISTICO
  - 05.12.05 ORMEGGIO
- 05.13 INFRASTRUTTURA RURALE
  - 05.13.01 STAZIONE RURALE
- 05.14 INFRASTRUTTURA TURISTICA PLURIFUNZIONALE
- 05.15 STAZIONE CLASSIFICATA

## 06 FLUSSO TURISTICO

### 06 FLUSSO TURISTICO

- 06.01 SOGGIORNO DI BREVE DURATA
  - 06.01.01 ESCURSIONE GIORNALIERA
  - 06.01.02 FINE SETTIMANA
  - 06.01.03 TURISMO FRONTALIERO
- 06.02 PRESENZE
  - 06.02.01 DURATA DEL SOGGIORNO
    - GIORNATA
    - PERNOTTAMENTO
  - 06.02.02 FREQUENZA DEI SOGGIORNI
  - 06.02.03 UTILIZZO DELLE STRUTTURE
  - 06.02.04 OCCUPAZIONE DEGLI ALLOGGI
    - TASSO DI OCCUPAZIONE
  - 06.02.05 LOCALITA DI SOGGIORNO
  - 06.02.06 MOTIVO DEL SOGGIORNO
    - SALUTE
    - TRANSITO
    - VISITA A PARENTI ED AMICI
    - VIAGGIO D'AFFARI
    - VIAGGIO D'ISTRUZIONE
    - VIAGGIO DI PIACERE
  - 06.02.07 ORGANIZZAZIONE DEL SOGGIORNO
  - 06.02.08 PAESE DI ORIGINE
  - 06.02.09 PERIODO DI SOGGIORNO
- 06.03 GEOGRAFIA DEL TURISMO
  - 06.03.01 FOYER TURISTICO
  - 06.03.02 ENCLAVE TURISTICO
- 06.04 TURISMO EUROPEO
  - 06.04.01 TURISMO COMUNITARIO
  - 06.04.02 VACANZE DEGLI EUROPEI
- 06.05 TURISMO INTERNO
- 06.06 TURISMO INTERNAZIONALE
  - 06.06.01 ARRIVI INTERNAZIONALI DI TURISTI
  - 06.06.02 PRINCIPALI DESTINAZIONI MONDIALI
  - 06.06.03 TURISMO EMITTENTE
  - 06.06.04 TURISMO INTERCONTINENTALE
  - 06.06.05 TURISMO RICETTIVO
- 06.07 TURISMO NAZIONALE
  - 06.07.01 TURISMO DOMESTICO
- 06.08 TURISMO REGIONALE
- 06.09 VACANZE
  - 06.09.01 PARTENZA IN VACANZA
    - NON PARTENTE
  - 06.09.02 FRAMMENTAZIONE DELLE VACANZE
  - 06.09.03 VACANZE ATTIVE
  - 06.09.04 VACANZE ESTIVE
  - 06.09.05 VACANZE INVERNALI
  - 06.09.06 VACANZE IN FAMIGLIA
  - 06.09.07 VACANZE FUORI STAGIONE
- 06.10 VISITATORE
  - 06.10.01 ESCURSIONISTA
  - 06.10.02 TURISTA
  - 06.10.03 TIPOLOGIA DI VISITATORI
    - BAMBINO
    - CURISTA
    - DISABILE
    - DONNA
    - FAMIGLIA
    - FASCIA D'ETA
    - GIOVANE
    - NON RESIDENTE
    - PELLEGRINO
    - RESIDENTE
    - STUDENTE
    - TERZA ETA
    - UOMO
    - UOMO D'AFFARI
    - VACANZIERO

## 07 FORMAZIONE E LAVORO

### 07 FORMAZIONE E LAVORO

#### 07.01 LAVORO

07.01.01 CATEGORIA SOCIOPROFESSIONALE  
AGRICOLTORE  
IMPIEGATO  
LIBERA PROFESSIONE  
OPERARIO  
QUADRO MEDIO  
QUADRO SUPERIORE  
RESPONSABILE D'IMPRESA

07.01.02 CONDIZIONI DI LAVORO  
LAVORO A PART-TIME  
LAVORO AL NERO  
LAVORO GIOVANILE  
LAVORO INTERINALE  
LAVORO NOTTURNO  
LAVORO STAGIONALE  
PLURIATTIVITA  
RETRIBUZIONE

07.01.03 INSERIMENTO PROFESSIONALE  
SALARIO

07.01.04 MERCATO DEL LAVORO  
CREAZIONE DI POSTI DI LAVORO  
LAVORO DIRETTO  
LAVORO INDOTTO  
ASSUNZIONE  
SOPPRESSIONE DI POSTI DI LAVORO

#### 07.02 INSEGNAMENTO DEL TURISMO

07.02.01 DIPLOMA  
07.02.02 INSEGNAMENTO SECONDARIO  
07.02.03 INSEGNAMENTO SUPERIORE  
07.02.04 ISTITUTO D'ISTRUZIONE

SCUOLA DI TURISMO  
SCUOLA ALBERGHIERA  
SCUOLA PRIVATA  
SCUOLA PUBBLICA  
UNIVERSITA

UNIVERSITA ESTIVA  
UNIVERSITA DELLA TERZA ETA

#### 07.03 FORMAZIONE PROFESSIONALE

07.03.01 APPRENDISTATO  
07.03.02 CORSO SERALE  
07.03.03 CORSO PER CORRISPONDENZA  
07.03.04 FORMAZIONE DI BREVE DURATA  
07.03.05 FORMAZIONE A ROTAZIONE  
07.03.06 FORMAZIONE PERMANENTE  
07.03.07 STAGE FORMATIVO

#### 07.04 PROFESSIONI DEL TURISMO

07.04.01 AGENTE DI VIAGGI  
RESPONSABILE DI AGENZIA DI VIAGGI  
PROGRAMMISTA DI SOGGIORNO  
VENDITORE-BIGLIETTAIO

07.04.02 ANIMATORE  
07.04.03 AUTISTA DI LIMOUSINE  
07.04.04 DIRETTORE DI UFFICIO DEL TURISMO  
07.04.05 DIRETTORE DI STAZIONE  
07.04.06 CUSTODE DEL MUSEO  
07.04.07 GUIDA ALPINA  
07.04.08 GUIDA TURISTICA

GUIDA ACCOMPAGNATRICE  
GUIDA INTERPRETE

07.04.09 HOSTESS  
07.04.10 ISTRUTTORE  
07.04.11 BAGNINO  
07.04.12 RESPONSABILE DEL CENTRO DI VACANZE  
07.04.13 SOCCORRITORE

#### 07.05 PROFESSIONI SETTORE ALBERGHIERO E RISTORATIVO

07.05.01 BARMAN  
07.05.02 CHEF  
07.05.03 COMMIS  
07.05.04 PORTIERE  
07.05.05 CUOCO  
07.05.06 DIRETTORE DI HOTEL-RISTORANTE  
07.05.07 ECONOMO  
07.05.08 ADDETTO ALLA HALL  
07.05.09 CAMERIERA  
07.05.10 GOVERNANTE  
07.05.11 ADDETTO ALLA BIANCHERIA  
07.05.12 MAITRE D'HOTEL  
07.05.13 ADDETTO ALLA RECEPTION  
07.05.14 RESPONSABILE DELLA RISTORAZIONE  
07.05.15 CAMERIERE  
07.05.16 SOMMELIER-CAVISTE

#### 07.06 QUALIFICA

07.06.01 QUALIFICA PROFESSIONALE

## 08 RICETTIVITA

### 08 RICETTIVITA

- 08.01 CAPACITA RICETTIVA
  - 08.01.01 CAMERA
  - 08.01.02 LETTO
- 08.02 RICETTIVITA PER VACANZE
  - 08.02.01 CAMPEGGIO-CARAVANAGE
    - CAMPEGGIO IN FATTORIA
    - CAMPEGGIO AL CASTELLO
    - CAMPEGGIO LIBERO
    - CAMPEGGIO PER CARAVAN
      - PIAZZOLA PER CARAVAN
      - CAMPEGGIO INVERNALE
    - PARCO RESIDENZIALE DI LOISIRS
    - CAMPEGGIO
  - 08.02.02 BED AND BREAKFAST
  - 08.02.03 BUNGALOW
  - 08.02.04 CASA VACANZE PER FAMIGLIA
  - 08.02.05 UNITA IMMOBILIARE ARREDATA
  - 08.02.06 RESIDENCE TURISTICO
  - 08.02.07 MULTIPROPRIETA
  - 08.02.08 VILLAGGIO VACANZE
    - VILLAGGIO DI TENDE
- 08.03 RICETTIVITA PER GIOVANI
  - 08.03.01 OSTELLO DELLA GIOVENTU
  - 08.03.02 CENTRO VACANZE
  - 08.03.03 RICETTIVITA PER BAMBINI
- 08.04 RICETTIVITA RURALE
  - 08.04.01 PENSIONE RURALE
  - 08.04.02 CHALET HOTEL
  - 08.04.03 SOGGIORNO IN FATTORIA
  - 08.04.04 ALLOGGIO
  - 08.04.05 RELAIS EQUESTRE
- 08.05 HOTELLERIE
  - 08.05.01 CATENA ALBERGHIERA
  - 08.05.02 ALBERGO CASTELLO
  - 08.05.03 HOTEL
  - 08.05.04 HOTEL DI TURISMO
  - 08.05.05 HOTELLERIE DI LUSO
  - 08.05.06 HOTELLERIE ECONOMICA
  - 08.05.07 HOTELLERIE INDIPENDENTE
  - 08.05.08 HOTELLERIE STAGIONALE
  - 08.05.09 MOTEL
- 08.06 TIPOLOGIA RICETTIVA
  - 08.06.01 RICETTIVITA COMMERCIALE
  - 08.06.02 RICETTIVITA SENZA FINE DI LUCRO
    - RICETTIVITA AMICHEVOLE E FAMILIARE
- 08.07 PENSIONE FAMILIARE
- 08.08 RIFUGIO DI MONTAGNA
- 08.09 RIABILITAZIONE
- 08.10 RESIDENZA PRINCIPALE
- 08.11 RESIDENZA SECONDARIA

## 09 TEMPO LIBERO

### 09 TEMPO LIBERO

- 09.01 ARTIGIANATO
- 09.02 GIOCO
  - 09.02.01 GIOCO PER BAMBINI
  - 09.02.02 SCOMMESSA
  - 09.02.03 GIOCO DI SOCIETA
    - GIOCO DI CARTE
  - 09.02.04 VIDEOGIOCO
- 09.03 SVAGHI CULTURALI
  - 09.03.01 CANTO
  - 09.03.02 CINEMA AMATORIALE
    - VIDEOCAMERA
  - 09.03.03 DANZA
  - 09.03.04 DISEGNO
  - 09.03.05 ESPRESSIONE TEATRALE
  - 09.03.06 MUSICA
  - 09.03.07 PITTURA
  - 09.03.08 FOTOGRAFIA
  - 09.03.09 POESIA
  - 09.03.10 SCULTURA
- 09.04 LOISIRS D'INTERNI
  - 09.04.01 BRICOLAGE
  - 09.04.02 COLLEZIONE
  - 09.04.03 ASCOLTO DI MUSICA
    - IMPIANTO HIFI
  - 09.04.04 LETTURA
  - 09.04.05 MAGNETOSCOPIO
  - 09.04.06 CRUCIVERBA
  - 09.04.07 COMPUTER
  - 09.04.08 RADIO
  - 09.04.09 TELEVISIONE
    - TELEVISIONE CABLATA
- 09.05 LOISIRS ALL'APERTO
  - 09.05.01 BALNEAZIONE
  - 09.05.02 BIVACCO
  - 09.05.03 CACCIA
  - 09.05.04 GIARDINAGGIO
  - 09.05.05 NATURISMO
  - 09.05.06 NAVIGAZIONE DA DIPORTO
    - NAVIGAZIONE A MOTORE
    - NAVIGAZIONE A VELA
  - 09.05.07 PESCA
  - 09.05.08 PASSEGGIATA

- 09.05.09 ESCURSIONE
  - ESCURSIONE IN MOTO
  - ESCURSIONE IN BICI
  - ESCURSIONE A CAVALLO
  - ESCURSIONE IN ROULOTTE
  - ESCURSIONE A PIEDI
- 09.05.10 SAFARI
  - SAFARI-FOTOGRAFICO
- 09.06 LOISIRS DI PROSSIMITA
- 09.07 LOISIRS EDUCATIVI
  - 09.07.01 ARCHEOLOGIA
  - 09.07.02 ASTRONOMIA
  - 09.07.03 BOTANICA
  - 09.07.04 LINGUA STRANIERA
  - 09.07.05 MINERALOGIA
  - 09.07.06 ORNITOLOGIA
  - 09.07.07 SPELEOLOGIA
  - 09.07.08 VULCANOLOGIA
- 09.08 OZIO
- 09.09 USCITA
  - 09.09.01 BALLO
  - 09.09.02 NIGHT CLUB
  - 09.09.03 SHOPPING
  - 09.09.04 PASSEGGIARE GUARDANDO LE VETRINE
  - 09.09.05 COLAZIONE ALL'APERTO
  - 09.09.06 USCITA AL RISTORANTE
  - 09.09.07 SPETTACOLO
    - CAFFE-CONCERTO
    - CAFFE-TEATRO
    - CINEMA
      - CARTONI ANIMATI
      - DOCUMENTARIO
    - CIRCO
      - CONCERTO
      - OPERA
    - CORRIDA
    - ESPOSIZIONE
    - MIMO
    - TEATRO
      - CABARET
      - MARIONETTE

## 10 MANIFESTAZIONE TURISTICA

### 10 MANIFESTAZIONE TURISTICA

- 10.01 MANIFESTAZIONE COMMERCIALE
  - 10.01.01 SALONE DEL TURISMO
- 10.02 MANIFESTAZIONE CONGIUNTURALE
  - 10.02.01 ANNO DEL TURISMO
  - 10.02.02 ASSISE DEL TURISMO
  - 10.02.03 COMMEMORAZIONE
- 10.03 MANIFESTAZIONE CULTURALE
  - 10.03.01 FESTIVAL
    - FESTIVAL DEL FILM
    - FESTIVAL DEL TEATRO
    - FESTIVAL DELLA DANZA
    - FESTIVAL DELLA MUSICA
    - FIERA DEL LIBRO
  - 10.03.02 FESTA
    - CARNEVALE
    - FESTA POPOLARE
    - FESTA TRADIZIONALE
    - FUOCO D'ARTIFICIO
    - KERMESSE
    - SAGRA
    - SFILATA
  - 10.03.03 MANIFESTAZIONE ARTISTICA
    - SUONO E LUCE
  - 10.03.04 MANIFESTAZIONE RELIGIOSA
- 10.04 MANIFESTAZIONE SPORTIVA
  - 10.04.01 COMPETIZIONE SPORTIVA
  - 10.04.02 GIOCHI OLIMPICI
- 10.05 MANIFESTAZIONE TEMATICA

## 11 PATRIMONIO TURISTICO

### 11 PATRIMONIO TURISTICO

11.01 GASTRONOMIA  
11.02 PATRIMONIO CULTURALE

11.02.01 MONUMENTO

ABBZIA  
ARENA  
BASILICA  
CAPPELLA  
CASTELLO  
CATTEDRALE  
CHIESA  
CHIOSTRO  
CIMITERO  
CONVENTO  
FARO  
FONTANA  
MANIERO  
MEMORIALE  
MONASTERO  
MOSCHEA  
MULINO  
SINAGOGA  
TEMPIO  
TORRE

11.02.02 MUSEO

ECOMUSEO

11.02.03 PATRIMONIO ARTISTICO

11.02.04 PATRIMONIO MILITARE

11.02.05 TRADIZIONE POPOLARE

FOLKLORE

DANZA FOLKLORISTICA  
MUSICA FOLKLORISTICA

11.03 PATRIMONIO URBANO

11.03.01 AREA VERDE URBANO

GIARDINO BOTANICO  
GIARDINO PUBBLICO

11.03.02 VILLAGGIO

HABITAT RURALE

11.03.03 CITTA

CENTRO STORICO  
FORTIFICAZIONE  
COMUNE TURISTICO  
QUARTIERE

QUARTIERE ARTISTICO  
QUARTIERE COMMERCIALE  
QUARTIERE STORICO  
QUARTIERE TURISTICO

CITTA TERMALE  
CITTA CONGRESSUALE

11.04 REGIONE TURISTICA

11.05 RISORSA NATURALE

11.05.01 CLIMA

FATTORE CLIMATICO  
NEVE  
PIOGGIA  
SOLE  
TEMPERATURA DELL'ARIA  
TEMPERATURA DELL'ACQUA  
VENTO

STAGIONE

AUTUNNO  
ESTATE  
INVERNO  
PRIMAVERA

ZONA CLIMATICA

REGIONE ARIDA  
REGIONE POLARE  
REGIONE TEMPERATA  
REGIONE TROPICALE

11.05.02 ACQUE INTERNE

CASCATA  
ACQUA TERMALE  
LAGO

STAGNO  
PALUDE

VIA NAVIGABILE

CANALE  
FIUME

11.05.03 ZONA RURALE

BOSCO  
CAMPAGNA  
COMUNE RURALE  
RISERVA DI CACCIA  
FORESTA

11.05.04 LITORALE

COMUNE COSTIERO  
COSTA

DUNA  
SPIAGGIA

ENTROTERRA  
ISOLA

PENISOLA

MARE

ACQUE DI BALNEAZIONE  
MAREA

OCEANO  
ZONA SUBACQUEA

11.05.05 MONTAGNA

ALTA MONTAGNA  
GHIACCIAIO

CAVERNA  
COMUNE MONTANO  
CAMPO DA SCI  
GOLA  
MEDIA MONTAGNA  
PIANURA  
VALLATA  
VULCANO

11.05.06 RISORSA RINNOVABILE

11.06 STRADA TURISTICA

11.07 SITO TURISTICO

11.07.01 SITO ARCHEOLOGICO

11.07.02 SITO STORICO

11.07.03 SITO MILITARE

11.07.04 SITO NATURALE



## 12 POLITICA DEL TURISMO

### 12 POLITICA DEL TURISMO

- 12.01 AZIONE CULTURALE
- 12.02 AZIONE DELLE REGIONI
  - 12.02.01 AZIONE DELLE COLLETTIVITA LOCALI
- 12.03 GESTIONE DEL TEMPO
  - 12.03.01 SCAGLIONAMENTO DELLE VACANZE
    - VACANZE SCOLASTICHE
    - NATALE
    - PASQUA
    - VACANZE PRIMAVERILI
  - 12.03.02 STAGIONALITA'
    - ALTA STAGIONE
    - BASSA STAGIONE
    - FUORI STAGIONE
    - MEDIA STAGIONE
- 12.04 BILANCIO TURISMO
  - 12.04.01 BILANCIO TURISMO DELLE REGIONI
- 12.05 FINANZIAMENTO TURISTICO
  - 12.05.01 FINANZIAMENTO PRIVATO
    - LEASING
  - 12.05.02 FINANZIAMENTO PUBBLICO
    - CREDITO PUBBLICO
    - FINANZIAMENTO EUROPEO
    - PRESTITO AGEVOLATO
    - PREMIO
    - SOVVENZIONE
- 12.06 ORGANIZZAZIONE DEL TURISMO
  - 12.06.01 ORGANIZZAZIONE DEL TURISMO ALL'ESTERO
  - 12.06.02 ORGANIZZAZIONE EUROPEA DEL TURISMO
  - 12.06.03 ORGANIZZAZIONE INTERNAZIONALE DEL TURISMO
  - 12.06.04 ORGANIZZAZIONE NAZIONALE DEL TURISMO
    - ORGANIZZAZIONE LOCALE DEL TURISMO
    - ORGANIZZAZIONE REGIONALE DEL TURISMO
- 12.07 PARTENARIATO
  - 12.07.01 MECENATISMO
  - 12.07.02 PATROCINIO
- 12.08 PIANIFICAZIONE
  - 12.08.01 PIANO REGIONALE
  - 12.08.02 PIANO TURISTICO
- 12.09 POLITICA DI PIANIFICAZIONE
  - 12.09.01 PIANIFICAZIONE DEL TERRITORIO
    - PIANIFICAZIONE FLUVIALE
    - PIANIFICAZIONE DEL LITORALE
    - PIANIFICAZIONE INTEGRATA
    - PIANIFICAZIONE MONTANA
    - PIANIFICAZIONE REGIONALE
    - PIANIFICAZIONE RURALE
    - URBANISMO
      - ARCHITETTURA
      - RINNOVAMENTO URBANO
      - CITTA NUOVA
  - 12.09.02 PIANIFICAZIONE TURISTICA
    - PIANIFICAZIONE TURISTICA DEL LITORALE
    - PIANIFICAZIONE TURISTICA DI MONTAGNA
    - PIANIFICAZIONE TURISTICA RURALE
    - POLO DI SVILUPPO TURISTICO

- 12.10 POLITICA INTERNAZIONALE DEL TURISMO
  - 12.10.01 ACCORDO INTERNAZIONALE
    - ACCORDO BILATERALE
  - 12.10.02 CONVENZIONE INTERNAZIONALE
    - TRATTATO MULTILATERALE
  - 12.10.03 COOPERAZIONE INTERNAZIONALE
    - ASSISTENZA TECNICA
    - COOPERAZIONE CULTURALE
    - GEMELLAGGIO
    - COOPERAZIONE TURISTICA
  - 12.10.04 POLITICA COMUNITARIA DEL TURISMO
  - 12.10.05 RAPPRESENTANZA GOVERNATIVA
    - AMBASCIATA
    - CONSOLATO
- 12.11 POLITICA DI PROMOZIONE TURISTICA
  - 12.11.01 POLITICA DI ACCOGLIENZA
- 12.12 POLITICA SOCIALE DEL TURISMO
  - 12.12.01 POLITICA DEL TEMPO LIBERO
  - 12.12.02 TURISMO SOCIALE
    - VACANZE SOCIALI
    - BUONO VACANZE
    - CHEQUE-VACANZE
- 12.13 POLITICA TERRITORIALE DEL TURISMO
  - 12.13.01 DECENTRAMENTO
  - 12.13.02 DECENTRAMENTO AMMINISTRATIVO
- 12.14 PROGETTO TURISTICO
  - 12.14.01 SCELTA DEL PROGETTO
  - 12.14.02 DOMANDA DI PROGETTO
  - 12.14.03 DESCRIZIONE DEL PROGETTO
  - 12.14.04 ELABORAZIONE DI PROGETTO
  - 12.14.05 STUDIO DI FATTIBILITA'
  - 12.14.06 ESAME DEL PROGETTO
  - 12.14.07 ESECUZIONE DEL PROGETTO
  - 12.14.08 FINANZA DI PROGETTO
  - 12.14.09 PROGETTO DI SVILUPPO
  - 12.14.10 PROGETTO PILOTA
  - 12.14.11 REVISIONE DEL PROGETTO

## 13 PRESTAZIONE TURISTICA

### 13 PRESTAZIONE TURISTICA

- 13.01 ANIMAZIONE
  - 13.01.01 ANIMAZIONE DI LOISIRS
    - ANIMAZIONE CULTURALE
    - ANIMAZIONE PER BAMBINI
    - ANIMAZIONE SPORTIVA
  - 13.01.02 ANIMAZIONE TURISTICA
- 13.02 COMMERCIO
  - 13.02.01 COMMERCIO D'OCCASIONE
    - MERCATO DELL'USATO
    - SALA ASTE
  - 13.02.02 COMMERCIO DI LUSO
    - ALIMENTAZIONE
    - GIOIELLERIA
    - ALTA MODA
    - MERCATO DELL'ARTE
    - PROFUMERIA
  - 13.02.03 COMMERCIO DI SOUVENIRS
    - COMMERCIO DI ARTIGIANATO
- 13.03 NOLEGGIO
  - 13.03.01 NOLEGGIO D'IMBARCAZIONE
  - 13.03.02 NOLEGGIO DI BICICLETTA
  - 13.03.03 NOLEGGIO DI MATERIALE
  - 13.03.04 NOLEGGIO DI SALA
  - 13.03.05 NOLEGGIO DI SCI
  - 13.03.06 NOLEGGIO DI VETTURA
- 13.04 PRESTAZIONE DI TRASPORTO
  - 13.04.01 AUTO CON AUTISTA
  - 13.04.02 CUCCETTA
  - 13.04.03 CARROZZA-LETTO
  - 13.04.04 CARROZZA-RISTORANTE
- 13.05 PRESTAZIONE DI VACANZE
  - 13.05.01 CORSO
  - 13.05.02 SCAMBIO DI APPARTAMENTI
  - 13.05.03 STAGE
  - 13.05.04 VISITA IN CARROZZA
  - 13.05.05 VISITA GUIDATA
    - AUDIOGUIDA
- 13.06 PRESTAZIONE ALBERGHIERA
  - 13.06.01 ACCOGLIENZA BAMBINI
    - CLUB BEBE
    - CUSTODIA BAMBINI
    - NIDO
  - 13.06.02 ANIMALI AMMESSI
  - 13.06.03 BAR
  - 13.06.04 LAVANDERIA
  - 13.06.05 MEZZA PENSIONE
  - 13.06.06 LOCAZIONE DI BIANCHERIA
  - 13.06.07 NAVETTA
  - 13.06.08 PENSIONE COMPLETA
  - 13.06.09 SERVIZIO DI PULIZIA
  - 13.06.10 TELEFAX
  - 13.06.11 TELEFONO
- 13.07 RISTORAZIONE
  - 13.07.01 BANCHETTO
  - 13.07.02 CAFFE
    - CINECAFFE
    - CYBERCAFFE
  - 13.07.03 CAFFETTERIA
  - 13.07.04 LOCANDA
  - 13.07.05 PASTO DA ASPORTO
  - 13.07.06 PASTO SPECIALE
  - 13.07.07 RISTORANTE
    - CATENA DI RISTORAZIONE
    - RISTORANTE GASTRONOMICO
  - 13.07.08 RISTORAZIONE A DOMICILIO
  - 13.07.09 RISTORAZIONE ALBERGHIERA
  - 13.07.10 RISTORAZIONE RAPIDA
  - 13.07.11 SALA DA TE
  - 13.07.12 TABLE D'HOTE
- 13.08 VIAGGIO
  - 13.08.01 CIRCUITO TURISTICO
    - CIRCUITO CULTURALE
    - CIRCUITO GASTRONOMICO
    - STRADA DEI VINI
    - CIRCUITO PEDESTRE
  - 13.08.02 VIAGGIO TUTTO COMPRESO
    - VEICOLO COLLETTIVO NOLEGGIATO
    - VOLO NOLEGGIATO
  - 13.08.03 VIAGGIO DI GRUPPO
  - 13.08.04 VIAGGIO INDIVIDUALE
  - 13.08.05 VIAGGIO ORGANIZZATO

## **14 PROFESSIONISTA DEL TURISMO**

### **14 PROFESSIONISTA DEL TURISMO**

- 14.01** AGENZIA DI VIAGGI
  - 14.01.01** ORGANIZZATORE DI VIAGGI
- 14.02** AGENTE IMMOBILIARE
- 14.03** PIANIFICATORE
  - 14.03.01** ARCHITETTO
  - 14.03.02** PAESAGGISTA
  - 14.03.03** URBANISTA
- 14.04** ASSOCIAZIONE
  - 14.04.01** ASSOCIAZIONE CULTURALE
  - 14.04.02** ASSOCIAZIONE DI CONSUMATORI
  - 14.04.03** ASSOCIAZIONE TURISTICA
  - 14.04.04** ASSOCIAZIONE TURISTICA RICONOSCIUTA
- 14.05** PROPRIETARIO DEL BAR
- 14.06** CLUB
  - 14.06.01** CLUB LOISIRS
  - 14.06.02** CIRCOLO SPORTIVO
    - CIRCOLO TENNIS
    - CIRCOLO VELA
    - CLUB ESCURSIONISTICO
    - CLUB DI SCI
    - GOLF CLUB
    - PONY CLUB
- 14.07** GESTORE
- 14.08** GRUPPO DI PRESSIONE
- 14.09** ALBERGATORE
  - 14.09.01** GRUPPO ALBERGHIERO
- 14.10** ISTITUZIONE PUBBLICA DEL TURISMO
  - 14.10.01** ORGANISMO EUROPEO DEL TURISMO
  - 14.10.02** ORGANISMO INTERNAZIONALE DEL TURISMO
  - 14.10.03** ORGANISMO LOCALE DEL TURISMO
  - 14.10.04** AMMINISTRAZIONE NAZIONALE DEL TURISMO
  - ORGANISMO NAZIONALE DEL TURISMO
  - SERVIZIO DEL TURISMO ALL'ESTERO
  - 14.10.05** ORGANISMO REGIONALE DEL TURISMO
- 14.11** ORGANISMO FINANZIARIO
  - 14.11.01** BANCA
  - 14.11.02** ISTITUTO DI CREDITO
- 14.12** PRESTATARIO DI SERVIZI
  - 14.12.01** AGENZIA DI COMUNICAZIONE
    - AGENZIA DI CREAZIONE EVENTI
    - AGENZIA DI PUBBLICITÀ
    - AGENZIA DI STAMPA
  - 14.12.02** STUDIO DI CONSULENZA
  - 14.12.03** CAMERA DI COMMERCIO
  - 14.12.04** COMITATO D'IMPRESA
  - 14.12.05** COMPAGNIA DI ASSICURAZIONE
- 14.13** PROMOTORE
- 14.14** RISTORATORE
  - 14.14.01** GESTORE DI TRATTORIA
- 14.15** SERVIZIO DI INFORMAZIONE AL TURISTA
  - 14.15.01** UFFICIO DEL TURISMO
  - 14.15.02** UFFICIO DEL TURISMO ESTERO
  - 14.15.03** SERVIZIO METEOROLOGICO
- 14.16** SERVIZIO DI PRENOTAZIONE
  - 14.16.01** CENTRALE DI PRENOTAZIONE
- 14.17** TRASPORTATORE
  - 14.17.01** BUS OPERATOR
  - 14.17.02** COMPAGNIA AEREA
  - 14.17.03** COMPAGNIA FERROVIARIA
  - 14.17.04** COMPAGNIA MARITTIMA

## **15 PROMOZIONE TURISTICA**

### **15 PROMOZIONE TURISTICA**

- 15.01 COMUNICAZIONE TURISTICA
  - 15.01.01 IMMAGINE
    - IMMAGINE TURISTICA
  - 15.01.02 PREMI E CONCORSI TURISTICI
  - 15.01.03 PUBBLICITA TURISTICA
    - REPORTAGE PUBBLICITARIO
    - SPOT PUBBLICITARIO
  - 15.01.04 QUALITA
    - QUALITA DELL'ACCOGLIENZA
- 15.02 MARKETING TURISTICO
  - 15.02.01 COMMERCIALIZZAZIONE
  - 15.02.02 DISTRIBUZIONE
  - 15.02.03 FIDELIZZAZIONE
  - 15.02.04 IMMAGINE DI MARCA
    - LABEL
    - MARCHIO
  - 15.02.05 INTERPRETAZIONE
  - 15.02.06 MERCHANDISING
  - 15.02.07 MARKETING DIRETTO
  - 15.02.08 VALORIZZAZIONE TURISTICA
- 15.03 PREZZO TURISTICO
  - 15.03.01 COSTO DEL SOGGIORNO
  - 15.03.02 COSTO DEL VIAGGIO
  - 15.03.03 FORFAIT
    - PASS
  - 15.03.04 TARIFFA PROMOZIONALE
  - 15.03.05 TARIFFA RIDOTTA
- 15.04 PRODOTTO TURISTICO
  - 15.04.01 INNOVAZIONE
  - 15.04.02 PRODOTTO REGIONALE
  - 15.04.03 PRODOTTO TEMATICO

## 16 SCIENZA E INFORMAZIONE

### 16 SCIENZA E INFORMAZIONE

#### 16.01 DOCUMENTAZIONE TURISTICA

##### 16.01.01 DOCUMENTO AUDIOVISIVO

REGISTRAZIONE CINEMATOGRAFICA  
 FILM TURISTICO  
 REGISTRAZIONE SONORA  
 DISCO AUDIO  
 CASSETTA AUDIO  
 COMPACT DISK  
 VIDEOREGISTRAZIONE  
 DISCO OTTICO  
 VIDEOCASSETTA  
 VIDEODISCO  
 IMMAGINE FISSA  
 ALBUM  
 CARTA GEOGRAFICA  
 CARTA TURISTICA  
 CARTOLINA POSTALE  
 DIAPOSITIVA  
 ILLUSTRAZIONE  
 LUCIDO  
 MANIFESTO TURISTICO  
 MICROFICHE  
 MICROFILM  
 ORGANIGRAMMA  
 PITTOGRAMMA

##### 16.01.02 DOCUMENTO DI RIFERIMENTO

ATLANTE  
 DIZIONARIO  
 ENCICLOPEDIA  
 GLOSSARIO  
 INVENTARIO  
 MANUALE  
 THESAURUS

##### 16.01.03 DOCUMENTO PRIMARIO

ATTI  
 ANTOLOGIA  
 FUMETTO  
 BIOGRAFIA  
 BROCHURE  
 BROCHURE TURISTICA

CARTA  
 COMUNICATO STAMPA  
 CORRISPONDENZA  
 DICHIARAZIONE  
 DISCORSO  
 DOCUMENTO DELLA RIUNIONE  
 RACCOMANDAZIONE  
 RISOLUZIONE  
 DOCUMENTO DI LAVORO  
 DOCUMENTAZIONE DI VIAGGIO  
 DEPLIANT TURISTICO  
 GUIDA DI TURISMO

FESTSCHRIFTS  
 INTERVISTA  
 LETTERATURA GRIGIA  
 LIBRO  
 MANOSCRITTO  
 MONOGRAFIA  
 PROSPETTO  
 PUBBLICAZIONE UFFICIALE  
 RAPPORTO

RAPPORTO DI ATTIVITA  
 RAPPORTO DI CONSULENZA  
 RAPPORTO DI MISSIONE  
 RAPPORTO DI RICERCA  
 RAPPORTO NAZIONALE

RECENSIONE  
 TESI  
 TRADUZIONE  
 TRATTATO  
 VERBALE

##### 16.01.04 DOCUMENTO SECONDARIO

BIBLIOGRAFIA  
 CATALOGO  
 DOSSIER DOCUMENTARIO  
 INDICE  
 REPERTORIO  
 RASSEGNA STAMPA

##### 16.01.05 PUBBLICAZIONE PERIODICA

ANNUARIO  
 BOLLETTINO  
 CALENDARIO  
 CALENDARIO DELLE MANIFESTAZIONI  
 CALENDARIO SCOLASTICO  
 PERIODICO  
 LETTERA DI INFORMAZIONE TURISTICA  
 STAMPA TURISTICA  
 COLLANA

#### 16.02 INFORMAZIONE TURISTICA

##### 16.02.01 SCAMBIO DI INFORMAZIONI

##### 16.02.02 POLITICA DI INFORMAZIONE

##### 16.02.03 RETE DI INFORMAZIONI

INTERNET  
 INTRANET

##### 16.02.04 SERVIZIO INFORMAZIONI

ARCHIVI  
 BANCA DATI  
 BASE DATI  
 BIBLIOTECA SPECIALISTICA  
 CENTRO DI DOCUMENTAZIONE  
 SERVIZIO STATISTICO  
 SEGNALETICA TURISTICA

#### 16.03 METODOLOGIA

##### 16.03.01 ANALISI DI MERCATO

##### 16.03.02 ANALISI DI SISTEMA

##### 16.03.03 ANALISI ECONOMICA

##### 16.03.04 ANALISI STATISTICA

##### 16.03.05 CRITICA

##### 16.03.06 INDAGINE

##### 16.03.07 STUDIO DEI CASI

##### 16.03.08 VALUTAZIONE

##### 16.03.09 ANALISI STORICA

##### 16.03.10 METODO DEGLI SCENARI

##### 16.03.11 MODELIZZAZIONE

##### 16.03.12 TIPOLOGIA

#### 16.04 RICERCA TURISTICA

##### 16.04.01 ORGANISMO DI RICERCA

##### 16.04.02 POLITICA DELLA RICERCA

##### 16.04.03 PREVISIONE

##### 16.04.04 TERMINOLOGIA

DEFINIZIONE

#### 16.05 TECNOLOGIA DEL TURISMO

##### 16.05.01 INNOVAZIONE TECNOLOGICA

MONETICA  
 REALTA' VIRTUALE  
 TELECONFERENZA  
 TELEVISIONE AD ALTA DEFINIZIONE  
 VIDEO TERMINALE INTERATTIVO

##### 16.05.02 PROSPETTIVA TECNOLOGICA

##### 16.05.03 KNOW-HOW

ESPORTAZIONE KNOW-HOW  
 INGEGNERIA TURISTICA

##### 16.05.04 SISTEMA DI PRENOTAZIONE

BIGLIETTERIA  
 GDS  
 SIP  
 TELEPRENOTAZIONE

##### 16.05.05 TECNOLOGIA DELL'INFORMAZIONE

INFORMATICA  
 TELEMATICA  
 VIDEOTEX

##### 16.05.06 TRASFERIMENTO TECNOLOGIE

## **17 SOCIOLOGIA DEL TEMPO LIBERO**

### **17 SOCIOLOGIA DEL TEMPO LIBERO**

- 17.01 COMPORTEMENTO
  - 17.01.01 COMPORTEMENTO TURISTICO
    - ETICA DEL TURISMO
    - CODICE ETICO
    - PSICOLOGIA DEL TURISTA
  - 17.01.02 PRATICA DEL TEMPO LIBERO
    - PRATICA CULTURALE
    - PRATICA SPORTIVA
- 17.02 STORIA DEL TURISMO
  - 17.02.01 SVILUPPO DELLE FERIE RETRIBUITE
  - 17.02.02 EVOLUZIONE DEL TURISMO
  - 17.02.03 MITI DEL TURISMO
- 17.03 MOTIVAZIONE
  - 17.03.01 ASPIRAZIONE
  - 17.03.02 ATTRATTIVA
  - 17.03.03 BISOGNO
  - 17.03.04 ABITUDINE
  - 17.03.05 IMMAGINARIO
  - 17.03.06 OSTACOLO PSICOLOGICO
  - 17.03.07 PREFERENZA
- 17.04 SOCIOLOGIA DELLE VACANZE
- 17.05 SOCIOLOGIA DEL TURISMO
  - 17.05.01 ANTROPOLOGIA DEL TURISMO
  - 17.05.02 POPOLAZIONE OSPITANTE
  - 17.05.03 TURISMO AUTONOMO
  - 17.05.04 TURISMO DI MASSA
  - 17.05.05 ACCULTURAMENTO
  - 17.05.06 ALIENAZIONE
- 17.06 ORARIO DI LAVORO
  - 17.06.01 PROLUNGAMENTO DELL'ORARIO DI LAVORO
  - 17.06.02 CONGEDO NON RETRIBUITO
  - 17.06.03 RIDUZIONE DELL'ORARIO DI LAVORO
- 17.07 TEMPO DISPONIBILE
  - 17.07.01 TEMPO DI SVAGO
- 17.08 TRASFORMAZIONE SOCIALE
  - 17.08.01 EVOLUZIONE DELLE OPINIONI
  - 17.08.02 QUALITÀ DI VITA
  - 17.08.03 STILE DI VITA
  - 17.08.04 VALORE SOCIOCULTURALE

## **18 TURISMO DI SETTORE**

### **18 TURISMO DI SETTORE**

- 18.01 TURISMO RELIGIOSO
    - 18.01.01 PELLEGRINAGGIO
  - 18.02 TURISMO CULTURALE
    - 18.02.01 TURISMO COMMEMORATIVO
    - 18.02.02 TURISMO ETNICO
    - 18.02.03 TURISMO STORICO
  - 18.03 TURISMO D'AFFARI
    - 18.03.01 CONGRESSO
    - 18.03.02 SEMINARIO
    - 18.03.03 VIAGGIO INCENTIVE
  - 18.04 TURISMO D'AVVENTURA
  - 18.05 TURISMO INDUSTRIALE
    - 18.05.01 ENOTURISMO
  - 18.06 TURISMO DI FESTIVAL
  - 18.07 TURISMO FORMATIVO
    - 18.07.01 SOGGIORNO SCOLASTICO
    - 18.07.02 SOGGIORNO LINGUISTICO
  - 18.08 GARDEN TOURISM
  - 18.09 TURISMO DI LUSO
  - 18.10 TURISMO IN MONTAGNA
    - 18.10.01 SPORT INVERNALI
  - 18.11 TURISMO IN NATURA
    - 18.11.01 CICLOTURISMO
    - 18.11.02 TURISMO EQUESTRE
    - 18.11.03 TURISMO PEDESTRE
    - 18.11.04 TRENO TURISTICO
  - 18.12 TURISMO DI PROSSIMITA
  - 18.13 TURISMO PER SALUTE
    - 18.13.01 CURE
    - 18.13.02 IDROTERAPIA
    - 18.13.03 FITNESS CENTER
    - 18.13.04 TALLASSOTERAPIA
    - 18.13.05 TERMALISMO
  - 18.14 TURISMO PER DISABILI
  - 18.15 TURISMO GIOVANILE
    - 18.15.01 AUTOSTOP
    - 18.15.02 CAMPUS INTERNAZIONALE DI LAVORO
    - 18.15.03 SCAMBIO INTERNAZIONALE DI GIOVANI
  - 18.16 TURISMO DELLA TERZA ETA
  - 18.17 TURISMO IN BUS
  - 18.18 TURISMO FLUVIALE
  - 18.19 TURISMO COSTIERO
  - 18.20 TURISMO MARITTIMO
    - 18.20.01 CROCIERA
- CROCIERE A TEMA
- 18.21 TURISMO RURALE
  - 18.22 TURISMO SPELEOLOGICO
  - 18.23 TURISMO SPORTIVO
  - 18.24 TURISMO URBANO

## 19 TRASPORTO

### 19 TRASPORTO

- 19.01 ARTICOLO DI VIAGGIO
  - 19.01.01 BAGAGLIO
    - BAGAGLIO A MANO
    - BAGAGLIO DA STIVA
- 19.02 CAPACITA DI TRASPORTO
  - 19.02.01 PASSEGGERO
  - 19.02.02 VIAGGIATORE
- 19.03 INFRASTRUTTURA DI TRASPORTO
  - 19.03.01 AEROPORTO
  - 19.03.02 AUTOSTRADA
  - 19.03.03 STAZIONE FERROVIARIA
  - 19.03.04 STAZIONE MARITTIMA
  - 19.03.05 AUTOSTAZIONE
  - 19.03.06 ELIPORTO
  - 19.03.07 PONTE
  - 19.03.08 PORTO
  - 19.03.09 STRADA
  - 19.03.10 TUNNEL
    - TUNNEL FERROVIARIO
    - TUNNEL SOTTO LA MANICA
    - TUNNEL STRADALE
- 19.04 TIPO DI TRASPORTO
  - 19.04.01 TRASPORTO AEREO
  - 19.04.02 TRASPORTO COLLETTIVO
  - 19.04.03 TRASPORTO FERROVIARIO
  - 19.04.04 TRASPORTO FLUVIALE
  - 19.04.05 TRASPORTO INDIVIDUALE
  - 19.04.06 TRASPORTO INTERNO
  - 19.04.07 TRASPORTO INTERNAZIONALE
  - 19.04.08 TRASPORTO MARITTIMO
  - 19.04.09 TRASPORTO STRADALE
  - 19.04.10 TRASPORTO URBANO
- 19.05 MEZZO DI TRASPORTO
  - 19.05.01 AEROSTATO
  - 19.05.02 AUTOBUS
  - 19.05.03 AUTOCARRO
  - 19.05.04 AUTOMOBILE
    - TAXI
  - 19.05.05 AEREO
  - 19.05.06 IMBARCAZIONE
    - PASSEGGERI
    - ALISCAFO
    - IDROPLANO
    - IDROVOLANTE
    - NAVE-TRAGHETTO
  - 19.05.07 DUE RUOTE
    - BICI
    - MOTO
  - 19.05.08 FUNICOLARE
  - 19.05.09 ELICOTTERO
  - 19.05.10 METRO
  - 19.05.11 TRENO
    - TAV
- 19.06 TRAFFICO
  - 19.06.01 INTASAMENTO
  - 19.06.02 RETE
    - LINEA MARITTIMA
    - RETE AEREA
    - RETE FERROVIARIA
    - RETE STRADALE
  - 19.06.03 TRAGITTO
    - SCALO
    - COLLEGAMENTO
    - DURATA DEL TRAGITTO
    - LUNGO RAGGIO



## 20 PAESI E RAGGRUPPAMENTO DI PAESI

### 20 PAESI E RAGGRUPPAMENTO DI PAESI

#### 20.01 AFRICA

20.01.01 AFRICA A SUD DEL SAHARA

20.01.02 AFRICA AUSTRALE

ANGOLA  
BOTSWANA  
LESOTHO  
MALAWI  
MOZAMBICO  
NAMIBIA  
SANT'ELENA  
SUDAFRICA  
SWAZILAND  
ZAMBIA  
ZIMBABWE

20.01.03 AFRICA CENTRALE

CAMERUN  
CIAD  
CONGO  
CONGO RD  
GABON  
GUINEA EQUATORIALE  
REPUBBLICA CENTRAFRICANA  
SAO TOME E PRINCIPE

20.01.04 AFRICA DELL'EST

BURUNDI  
COMORE  
ERITREA  
ETIOPIA  
GIBUTI  
KENYA  
MADAGASCAR  
MAURIZIO  
MAYOTTE  
RIUNIONE  
RUANDA  
SEICELLE  
SOMALIA  
SUDAN  
TANZANIA  
UGANDA

20.01.05 AFRICA OCCIDENTALE

BENIN  
BURKINA FASO  
CAPO VERDE  
COSTA D'AVORIO  
GAMBIA  
GHANA  
GUINEA  
GUINEA-BISSAU  
LIBERIA  
MALI  
MAURITANIA  
NIGER  
NIGERIA  
SAHARA OCCIDENTALE  
SENEGAL  
SIERRA LEONE  
TOGO

20.01.06 AFRICA SETTENTRIONALE

ALGERIA  
EGITTO  
MAROCCO  
REPUBBLICA ARABA LIBICA  
SAHARA  
TUNISIA

#### 20.02 AMERICHE E CARAIBI

20.02.01 AMERICA CENTRALE

BELIZE  
COSTA RICA  
EL SALVADOR  
GUATEMALA  
HONDURAS  
NICARAGUA  
PANAMA

20.02.02 AMERICA SETTENTRIONALE

BERMUDA  
CANADA  
MESSICO  
SAINT-PIERRE E MIQUELON  
STATI UNITI

HAWAII

20.02.03 AMERICA DEL SUD

ARGENTINA  
BOLIVIA  
BRASILE  
CILE  
COLOMBIA  
ECUADOR  
GUYANA  
GUYANA FRANCESE  
ISOLE MALDIVE (FALKLAND)  
PARAGUAY  
PERU  
SURINAME  
URUGUAY  
VENEZUELA

20.02.04 AMERICHE

20.02.05 CARAIBI

ANGUILLA  
ANTIGUA E BARBUDA  
ANTILLE OLANDESI  
ARUBA  
BAHAMA  
BARBADOS  
CUBA  
DOMINICA  
GRENADA  
GUADALUPA  
HAITI  
ISOLE CAYMAN  
ISOLE TURKS E CAICOS  
ISOLE VERGINI AMERICANE  
ISOLE VERGINI BRITANNICHE  
GIAMAICA  
MARTINICA  
MONTSERRAT  
PUERTO RICO  
REPUBBLICA DOMINICANA  
SAINT KITTS E NEVIS  
SAINT VINCENT E GRENADINE  
SAINT LUCIA  
TRINIDAD E TOBAGO

#### 20.03 ASIA E PACIFICO

20.03.01 ASIA

20.03.02 ASIA CENTRALE

KAZAKISTAN  
KIRGHIZISTAN  
TAGIKISTAN  
TURKMENISTAN  
UZBEKISTAN

**20.03.03 ASIA MERIDIONALE**  
 BANGLADESH  
 BHUTAN  
 INDIA  
 MALDIVE  
 NEPAL  
 PAKISTAN  
 SIKKIM  
 SRI LANKA

**20.03.04 ASIA DEL SUD-EST**  
 BRUNEI DARUSSALAM  
 CAMBOGIA  
 FILIPPINE  
 INDONESIA  
 LAOS RDP  
 MALAYSIA  
 MYANMAR  
 SINGAPORE  
 THAILANDIA  
 TIMOR ORIENTALE  
 VIET NAM

**20.03.05 ASIA ORIENTALE**  
 CINA  
 COREA  
 COREA DEL NORD  
 COREA DEL SUD  
 HONG KONG  
 HONG KONG, CINA  
 GIAPPONE  
 MACAO  
 MONGOLIA  
 TAIWAN, CINA

**20.03.06 MEDIO ORIENTE**  
 AFGHANISTAN  
 CIPRO  
 STATO DEL GOLFO  
 ARABIA SAUDITA  
 BAHREIN  
 EMIRATI ARABI UNITI  
 KUWAIT  
 OMAN  
 QATAR

GIORDANIA  
 IRAN, REPUBBLICA ISLAMICA  
 IRAQ  
 ISRAELE  
 LIBANO  
 PALESTINA  
 REPUBBLICA ARABA SIRIANA  
 TURCHIA  
 YEMEN

**20.03.07 OCEANIA**  
 AUSTRALIA  
 FIGI  
 GUAM  
 HAWAII  
 ISOLE COOK  
 KIRIBATI  
 MICRONESIA  
 NAURU  
 NIUE  
 NUOVA CALEDONIA  
 NUOVA ZELANDA  
 PAPUA NUOVA GUINEA  
 PITCAIRN  
 POLINESIA FRANCESE  
 ISOLE SALOMONE  
 SAMOA  
 SAMOA AMERICANE  
 TOKELAU  
 TONGA  
 TUVALU  
 VANUATU  
 ISOLE WALLIS E FUTUNA

**20.04 EUROPA**

**20.04.01 STATO DEL CAUCASO**  
 ARMENIA  
 AZERBAIGIAN  
 GEORGIA

**20.04.02 EUROPA OCCIDENTALE**  
 ANDORRA  
 AUSTRIA  
 BELGIO  
 EUROPA SETTENTRIONALE  
 DANIMARCA  
 FINLANDIA  
 GROENLANDIA  
 ISLANDA  
 NORVEGIA  
 SVEZIA

FRANCIA  
 GERMANIA  
 REPUBBLICA FEDERALE TEDESCA  
 GIBILTERRA  
 GRECIA  
 IRLANDA  
 ITALIA  
 LIECHTENSTEIN  
 LUSSEMBURGO  
 MALTA  
 MONACO  
 PAESI BASSI  
 PORTOGALLO  
 REGNO UNITO  
 SAN MARINO  
 SANTA SEDE  
 SPAGNA  
 SVIZZERA

**20.04.03 EUROPA ORIENTALE**  
 ALBANIA  
 BIELORUSSIA  
 BOSNIA-ERZEGOVINA  
 BULGARIA  
 CECOSLOVACCHIA

CROAZIA

ESTONIA  
 EX REPUBBLICA YUGOSLAVA DI MACEDONIA  
 FEDERAZIONE RUSSA  
 LETTONIA  
 LITUANIA  
 MOLDAVIA  
 POLONIA  
 REPUBBLICA DEMOCRATICA TEDESCA  
 REPUBBLICA CECA  
 ROMANIA  
 RUSSIA  
 SLOVACCHIA  
 SLOVENIA  
 UCRAINA  
 UNGHERIA  
 URSS

RSS DI ARMENIA  
 RSS DI AZERBAIGIAN  
 RSS DI BIELORUSSIA  
 RSS DI ESTONIA  
 RSS DI GEORGIA  
 RSS DI KAZAKISTAN  
 RSS DI KIRGHIZIKISTAN  
 RSS DI LETTONIA  
 RSS DI LITUANIA  
 RSS DI MOLDAVIA  
 RSS DI RUSSIA  
 RSS DI TAGIKISTAN  
 RSS DI TURKMENISTAN  
 RSS DI UCRAINA  
 RSS DI UZBEKISTAN

YUGOSLAVIA  
 MONTENEGRO  
 SERBIA

**20.05 RAGGRUPPAMENTO ECONOMICO**

**20.05.01 NUOVO PAESE INDUSTRIALIZZATO**

ARGENTINA  
BRASILE  
COREA DEL SUD  
HONG KONG  
HONG KONG, CINA  
MALAYSIA  
MESSICO  
SINGAPORE  
TAIWAN, CINA  
THAILANDIA

**20.05.02 PAESE MEMBRO DELL'OCSE**

AUSTRALIA  
AUSTRIA  
BELGIO  
CANADA  
COREA DEL SUD  
DANIMARCA  
FINLANDIA  
FRANCIA  
GERMANIA  
GIAPPONE  
GRECIA  
HAWAII  
IRLANDA  
ISLANDA  
ITALIA  
LUSSEMBURGO  
MESSICO  
NORVEGIA  
NUOVA ZELANDA  
POLONIA  
PORTOGALLO  
REGNO UNITO  
REPUBBLICA CECA  
REPUBBLICA FEDERALE TEDESCA  
SPAGNA  
STATI UNITI  
SVEZIA  
SVIZZERA  
TURCHIA  
UNGHERIA

**20.05.03 PAESE SVILUPPATO**

**20.05.04 PAESE DEL COMECON**

BULGARIA  
CECOSLOVACCHIA  
CUBA  
MONGOLIA  
POLONIA  
REPUBBLICA DEMOCRATICA TEDESCA  
ROMANIA  
CECOSLOVACCHIA  
UNGHERIA  
URSS

RSS DI ARMENIA  
RSS DI AZERBAIGIAN  
RSS DI BIELORUSSIA  
RSS DI ESTONIA  
RSS DI GEORGIA  
RSS DI KAZAKISTAN  
RSS DI KIRGHIZIKISTAN  
RSS DI LETTONIA  
RSS DI LITUANIA  
RSS DI MOLDAVIA  
RSS DI RUSSIA  
RSS DI TAGIKISTAN  
RSS DI TURKMENISTAN  
RSS DI UCRAINA  
RSS DI UZBEKISTAN

VIET NAM

**20.05.05 PAESI IN VIA DI SVILUPPO**

**PAESI MENO AVANZATI**

**20.05.06 PICCOLO STATO**

ANGUILLA  
ANTIGUA E BARBUDA  
ANTILLE OLANDESI  
ARUBA  
BAHAMA  
BAHREIN  
BARBADOS  
BERMUDA  
CAPO VERDE  
CIPRO  
COMORE  
DOMINICANA  
FIGI  
GRENADA  
ISOLE CAYMAN  
ISOLE COOK  
ISOLE TURKS E CAICOS  
ISOLE VERGINI BRITANNICHE  
KIRIBATI  
MALDIVE  
MALTA  
MAURIZIO  
MICRONESIA  
MONTSERRAT  
NAURU  
NIUE  
SAINT KITTS E NEVIS  
SAINT VINCENT E GRENADINE  
SANT'ELENA  
SAINT LUCIA  
ISOLE SALOMONE  
SAMOA AMERICANE  
SAO TOME E PRINCIPE  
SEICELLE  
TOKELAOU  
TUVALU  
VANUATU  
RELIGIOSO

**20.06 RAGGRUPPAMENTO ETNICO E**

**20.06.01 STATO ARABO**

ALGERIA  
EGITTO  
GIBUTI  
GIORDANIA  
STATO DEL GOLFO  
ARABIA SAUDITA  
BAHREIN  
EMIRATI ARABI UNITI  
KUWAIT  
OMAN  
QATAR  
  
IRAQ  
LIBANO  
REPUBBLICA ARABA LIBICA  
MAROCCO  
PALESTINA  
REPUBBLICA ARABA SIRIANA  
SOMALIA  
SUDAN  
TUNISIA  
YEMEN

|  |                           |   |
|--|---------------------------|---|
| <b>20.06.02 PAESE ISLAMICO</b>         | ALGERIA                   | MAURITANIA                                  |
|  | ARABIA SAUDITA            | REPUBBLICA ARABA LIBICA                     |
|  | BAHREIN                   | TUNISIA                                     |
|  | BANGLADESH                |   |
|  | BENIN                     | <b>20.07.07 PAESE ANDINO</b>                |
|  | BRUNEI                    | BOLIVIA                                     |
|  | BURKINA FASO              | CILE  |
|  | CAMERUN                   | COLOMBIA                                    |
|  | CIAD                      | ECUADOR                                     |
|  | COMORE                    | PERU  |
|  | EMIRATI ARABI UNITI       | VENEZUELA                                   |
|  | GABON                     | <b>20.07.08 PAESE MEDITERRANEO</b>          |
|  | GAMBIA                    | ALBANIA                                     |
|  | GIBUTI                    | ALGERIA                                     |
|  | GIORDANIA                 | CIPRO                                       |
|  | GUINEA                    | CROAZIA                                     |
|  | GUINEA-BISSAU             | EGITTO                                      |
|  | INDONESIA                 | FRANCIA                                     |
|  | IRAN, REPUBBLICA ISLAMICA | GIBILTERRA                                  |
|  | IRAQ                      | GRECIA                                      |
|  | KUWAIT                    | ISRAELE                                     |
|  | LIBANO                    | ITALIA                                      |
|  | MALAYSIA                  | LIBANO                                      |
|  | MALDIVE                   | MALTA                                       |
|  | MALI                      | MAROCCO                                     |
|  | MAROCCO                   | MONACO                                      |
|  | MAURITANIA                | REPUBBLICA ARABA LIBICA                     |
|  | NIGER                     | REPUBBLICA ARABO SIRIANA                    |
|  | OMAN                      | SPAGNA                                      |
|  | PAKISTAN                  | TUNISIA                                     |
|  | PALESTINA                 | TURCHIA                                     |
|  | QATAR                     | YUGOSLAVIA                                  |
|  | REPUBBLICA ARABA LIBICA   |   |
|  | REPUBBLICA ARABO SIRIANA  | MONTENEGRO                                  |
|  | SENEGAL                   | SERBIA                                      |
|  | SIERRA LEONE              | <b>20.07.09 REGIONE DELL'OCEANO INDIANO</b> |
|  | SOMALIA                   | COMORE                                      |
|  | SUDAN                     | MADAGASCAR                                  |
|  | TUNISIA                   | MAURIZIO                                    |
|  | TURCHIA                   | RIUNIONE                                    |
|  | UGANDA                    | SEICELLE                                    |
|  | YEMEN                     | SRI LANKA                                   |
| <b>20.07 RAGGRUPPAMENTO GEOGRAFICO</b> |                           | <b>20.07.10 SAHEL</b>                       |
| <b>20.07.01 AMAZZONIA</b>              | BOLIVIA                   | BURKINA FASO                                |
|  | BRASILE                   | CAMERUN                                     |
|  | COLOMBIA                  | CIAD  |
|  | ECUADOR                   | GAMBIA                                      |
|  | GUYANA                    | MALI  |
|  | PERU                      | MAURITANIA                                  |
|  | SURINAME                  | NIGER                                       |
|  | VENEZUELA                 | NIGERIA                                     |
| <b>20.07.02 CONO DEL SUD</b>           |                           | SENEGAL                                     |
|  | ARGENTINA                 | SUDAN                                       |
|  | CILE                      |   |
|  | PARAGUAY                  | <b>20.07.11 SCANDINAVIA</b>                 |
|  | URUGUAY                   | DANIMARCA                                   |
| <b>20.07.03 CORNO D'AFRICA</b>         |                           | NORVEGIA                                    |
|  | GIBUTI                    | SVEZIA                                      |
|  | ERITREA                   | <b>20.08 RAGGRUPPAMENTO LINGUISTICO</b>     |
|  | ETIOPIA                   | <b>20.08.01 AFRICA ANGLOFONA</b>            |
|  | KENYA                     | BOTSWANA                                    |
|  | SOMALIA                   | GAMBIA                                      |
|  | SUDAN                     | GHANA                                       |
| <b>20.07.04 STATO BALTICO</b>          |                           | KENYA                                       |
|  | ESTONIA                   | LESOTHO                                     |
|  | LETTONIA                  | LIBERIA                                     |
|  | LITUANIA                  | MALAWI                                      |
| <b>20.07.05 INDOCINA</b>               |                           | MAURIZIO                                    |
|  | CAMBOGIA                  | NAMIBIA                                     |
|  | LAOS                      | NIGERIA                                     |
|  | VIET NAM                  | SEICELLE                                    |
| <b>20.07.06 MAGHREB</b>                |                           | SIERRA LEONE                                |
|  | ALGERIA                   | SUDAFRICA                                   |
|  | MAROCCO                   | SWAZILAND                                   |
|  |                           | TANZANIA                                    |
|  |                           | UGANDA                                      |
|  |                           | ZAMBIA                                      |
|  |                           | ZIMBABWE                                    |

**20.08.02 AFRICA LUSOFONA**

ANGOLA  
CAPO VERDE  
GUINEA BISSAU  
MOZAMBICO  
SAO TOME E PRINCIPE

**20.08.03 AMERICA LATINA**

ARGENTINA  
BELIZE  
BOLIVIA  
BRASILE  
CILE  
COLOMBIA  
COSTA RICA  
CUBA  
EL SALVADOR  
ECUADOR  
GUATEMALA  
HONDURAS  
MESSICO  
NICARAGUA  
PANAMA  
PARAGUAY  
PERU  
PUERTO RICO  
REPUBBLICA DOMINICANA  
URUGUAY  
VENEZUELA

**20.08.04 PAESE FRANCOFONO**

**AFRICA FRANCOFONA**

ALGERIA  
BENIN  
BURKINA FASO  
BURUNDI  
CAMERUN  
CIAD  
COMORE  
CONGO  
CONGO RD  
COSTA D'AVORIO  
GABON  
GIBUTI  
GUINEA  
MADAGASCAR  
MALI  
MAROCCO  
MAURITANIA  
MAYOTTE  
NIGER  
REPUBBLICA CENTROAFRICANA  
RIUNIONE  
RUANDA  
SENEGAL  
TOGO  
TUNISIA

ALGERIA  
BELGIO  
CANADA  
DOMINICA  
EGITTO  
FRANCIA  
GUINEA EQUATORIALE  
HAITI  
LAOS RDP  
LIBANO  
LUSSEMBURGO  
MAURIZIO  
MONACO  
ROMANIA  
SAINT LUCIA  
SVIZZERA  
VANUATU  
VIET NAM

**20.09 RAGGRUPPAMENTO POLITICO**

**20.09.01 PAESE DELL'ASEAN**

BRUNEI  
CAMBOGIA  
INDONESIA  
LAOS RDP  
MALAYSIA  
MYANMAR  
FILIPPINE  
SINGAPORE  
THAILANDIA  
VIET NAM

**20.09.02 PAESE DELL'UNIONE EUROPEA**

AUSTRIA  
BELGIO  
DANIMARCA  
FINLANDIA  
FRANCIA  
GERMANIA  
GRECIA  
IRLANDIA  
ITALIA  
LUSSEMBURGO  
OLANDA  
PORTOGALLO  
REGNO UNITO  
SPAGNA  
SVEZIA

**20.09.03 PAESE DELLA CEE**

BELGIO  
DANIMARCA  
FRANCIA  
GERMANIA  
GRECIA  
IRLANDIA  
ITALIA  
LUSSEMBURGO  
OLANDA  
PORTOGALLO  
REGNO UNITO  
REPUBBLICA FEDERALE TEDESCA  
SPAGNA

**20.09.04 PAESE DELLA CSI**

ARMENIA  
AZERBAIGIAN  
BIELORUSSIA  
FEDERAZIONE RUSSA  
KAZAKISTAN  
KIRGHIZISTAN  
MOLDAVIA  
TAGIKISTAN  
TURKMENISTAN  
UCRAINA  
UZBEKISTAN

**20.09.05 TERRITORI NON AUTONOMI**

ANGUILLA  
ANTILLE OLANDESI  
BERMUDA  
GIBILTERRA  
GUAM  
ISOLE CAYMAN  
ISOLE MALDIVE (FALKLAND)  
ISOLE TURKS E CAICOS  
ISOLE VERGINI AMERICANE  
ISOLE VERGINI BRITANNICHE  
MACAO  
MONTERRAT  
NUOVA CALEDONIA  
PITCAIRN  
POLINESIA FRANCESE  
PUERTO RICO  
SAHARA OCCIDENTALE  
SANT'ELENA  
SAMOA AMERICANE  
TIMOR ORIENTALE  
TOKELAU  
ISOLE WALLIS E FUTUNA



*Lista permutata per gruppi  
di descrittori in italiano*

*Liste permutée par groupe  
de descripteurs en italien*

*List of descriptor  
groups in Italian*

*Lista por grupos de  
descriptors en italiano*





**01**  
ATTIVITA SPORTIVA  
*UP: sport*  
*svaghi sportivi*

**01.01**  
ARTICOLO DI SPORT  
*UP: industria dello sport*

**01.02**  
ESERCIZIO FISICO

**01.02.01**  
AEROBICA

**01.02.02**  
ATLETISMO

**01.02.03**  
CORSA

**01.02.04**  
CULTURISMO

**01.02.05**  
DANZA ACROBATICA

**01.02.06**  
GINNASTICA

**01.02.07**  
JOGGING

**01.02.08**  
MARCIA

**01.02.09**  
STRETCHING

**01.03**  
SPORT AEREO  
*UP: aeroclub*  
*aviazione da diporto*  
*aviazione sportiva*  
*loisirs aerei*  
*volo a motore*

**01.03.01**  
PARACADUTISMO

**01.03.02**  
PARACADUTISMO ASCENSIONALE

**01.03.03**  
PARAPENDIO

**01.03.04**  
ALIANTE

**01.03.05**  
ULTRA LEGGERO MOTORIZZATO  
*UP: ulm*

**01.03.06**  
VOLO A VELA

DELTAFLANO

**01.04**  
SPORT DI ABILITA

**01.04.01**  
SCHERMA  
*UP: sciabola*  
*spada*

**01.04.02**  
TIRO  
*UP: tiro con la pistola*

PAINTBALL

TIRO AL PIATTELLO

TIRO CON L'ARCO

**01.05**  
SPORT CON ANIMALI

**01.05.01**  
SPORT EQUESTRE

EQUITAZIONE  
*UP: ippica*

POLO

**01.06**  
SPORT ASCENSIONALE

**01.06.01**  
ALPINISMO

**01.06.02**  
SCALATA  
*UP: arrampicata*

**01.07**  
SPORT CON PALLA  
*UP: gioco con palla*

**01.07.01**  
BADMINTON

**01.07.02**  
BASEBALL

**01.07.03**  
PALLACANESTRO

**01.07.04**  
BOWLING

**01.07.05**  
CRICKET

**01.07.06**  
CROQUET

**01.07.07**  
CALCIO

**01.07.08**  
GOLF

**01.07.09**  
PALLAMANO

**01.07.10**  
HOCKEY SU PRATO

**01.07.11**  
RUGBY

**01.07.12**  
SQUASH

**01.07.13**  
HALFCOURT

**01.07.14**  
TENNIS

**01.07.14**  
TENNIS DA TAVOLO  
*UP: ping-pong*

**01.07.15**  
PALLAVOLO

**01.08**  
SPORT DA COMBATTIMENTO  
*UP: arte marziale*

**01.08.01**  
BOXE

**01.08.02**  
CATCH

**01.08.03**  
JUDO

**01.08.04**  
KARATE

**01.08.05**  
LITTA

**01.09**  
SPORT DA SCIVOLAMENTO  
*UP: skateboard*

**01.09.01**  
LANDSAILING

**01.09.02**  
PATTINAGGIO A ROTELLE

**01.09.03**  
SKATEBOARDING

**01.09.04**  
SCI

SCI ACROBATICO

SCI ALPINO

SCI DI FONDO

SCI DI MONTAGNA

SCI DI PISTA

SCI ESTIVO

SCI NORDICO

**01.09.05**  
BOB SU GHIACCIO

HOCKEY SU GHIACCIO

PATTINAGGIO SU GHIACCIO

SPORT SU GHIACCIO

**01.09.06**  
SURF

**01.10**  
SPORT MECCANICO

**01.10.01**  
CICLISMO

CICLO-CROSS

VTT  
*UP: vélo tout terrain*

**01.10.02**  
GO-KARTING

**01.10.03**  
MOTOCROSS

MOTOCICLISMO

**01.10.04**  
SPORT AUTOMOBILISTICO  
*UP: circuito automobilistico*

*guida automobilistica*

**01.11**  
SPORT D'ACQUA

**01.11.01**  
CANOTTAGGIO

**01.11.02**  
CANOA

**01.11.03**  
CANOA-KAYAK

**01.11.04**  
RAFTING

**01.11.05**  
PESCA SUBACQUEA

**01.11.06**  
JOUTE NAUTIQUE

**01.11.07**  
NUOTO

**01.11.08**  
PESCA SPORTIVA

**01.11.09**  
WINDSURF

**01.11.10**  
IMMERSIONE SUBACQUEA

**01.11.11**  
SCI D'ACQUA

**01.11.12**  
PALLANUOTO

**02**  
DIRITTO DEL TURISMO

**02.01**  
DIRITTO COMMERCIALE

**02.01.01**  
ACCONTO

CAPARRA

CONTRATTO

CONTRATTO DI CREDITO

CONTRATTO DI LOCAZIONE  
*UP: affitto*  
*contratto di noleggio*

CONTRATTO DI TRASPORTO

CONTRATTO DI VENDITA

CONTRATTO DI VIAGGIO

**02.01.02**  
ASSOCIAZIONE SENZA SCOPO DI LUCRO

SOCIETA COMMERCIALE

SOCIETA COOPERATIVA

SOCIETA AD ECONOMIA MISTA

SOCIETA A RESPONSABILITA LIMITATA

SOCIETA PER AZIONI  
*UP: società quotata in Borsa*

STATUTO GIURIDICO  
*UP: statuto*

**02.02**  
DIRITTO DEL CONSUMO  
*UP: diritti del consumatore*

**02.02.01**  
TUTELA DEL TURISTA

**02.02.02**  
PUBBLICITA INGANNEVOLE

**02.03**  
DIRITTO DEL LAVORO

**02.03.01**  
CONTRATTO COLLETTIVO

**02.04**  
DIRITTO INTERNAZIONALE

**02.04.01**  
ATTO UNICO EUROPEO

DIRITTO EUROPEO  
*UP: diritto comunitario*

TRATTATO DI MAASTRICHT

TRATTATO DI ROMA

**02.05**  
DIRITTO PENALE

**02.06**  
DIRITTO PRIVATO  
*UP: diritto civile*

**02.07**  
*UP: diritto amministrativo*

DIRITTO PUBBLICO

**02.07.01**  
AUTORIZZAZIONE

**02.07.02**  
CONCESSIONE  
**02.07.03**  
DIRITTO DI ACCESSO  
**02.07.04**  
DIRITTO URBANISTICO  
LICENZA EDILIZIA  
**02.07.05**  
DIRITTO DI PASSAGGIO  
*UP: servitù di passaggio*  
**02.07.06**  
FISCALITÀ  
IMPOSTA DIRETTA  
IMPOSTA INDIRETTA  
*UP: tassa professionale*  
IVA  
*UP: imposta sul valore aggiunto*  
TASSA AEROPORTUALE  
TASSA DI SOGGIORNO  
**02.07.07**  
LICENZA  
**02.07.08**  
ORDINE PUBBLICO  
**02.08**  
DIRITTI DELL'UOMO  
**02.08.01**  
LIBERA CIRCOLAZIONE DELLE PERSONE  
**02.09**  
GIUSTIZIA  
**02.09.01**  
CONTENZIOSO  
**02.09.02**  
GIURISDIZIONE  
**02.09.03**  
GIURISPRUDENZA  
**02.09.04**  
LITIGIO  
*UP: processo*  
**02.09.05**  
RESPONSABILITÀ  
*UP: responsabilità civile*  
**02.10**  
LEGISLAZIONE  
**02.11**  
REGOLAMENTAZIONE  
**02.11.01**  
CLASSIFICAZIONE  
NORMA  
*UP: normalizzazione*  
PROCEDURA  
SOVRACCLASSIFICAZIONE  
**02.11.02**  
DECLASSAMENTO  
**02.11.03**  
DEREGOLAMENTAZIONE  
*UP: liberalizzazione*  
DEREGOLAMENTAZIONE AEREA  
**02.11.04**  
ASSICURAZIONE  
PATENTE  
REGOLAMENTAZIONE DELLA CIRCOLAZIONE  
*UP: codice della strada*  
SOSTA PER AUTOCARRI  
ZONA DI ORMEGGIO  
**02.11.05**  
DETASSAZIONE  
*UP: franchigia doganale*  
DETASSAZIONE ALL'EXPORT  
DIRITTO DI DOGANA  
DUTY-FREE SHOP  
FRONTIERA  
PASSAPORTO  
REGOLAMENTAZIONE DOGANALE  
*UP: controllo doganale  
dogana  
formalità doganale*  
VISTO  
*UP: ammissione temporanea*  
VISTO EUROPEO  
VISTO INTERNAZIONALE  
ZONA FRANCA

**02.11.06**  
CONTROLLO SANITARIO  
SALUBRITÀ  
*UP: igiene pubblica  
regolamentazione sanitaria*  
VACCINAZIONE  
*UP: certificato di vaccinazione*  
**02.11.07**  
ASSICURAZIONE ASSISTENZA  
*UP: assistenza turistica*  
ASSICURAZIONE ANNULAMENTO  
*UP: annullamento*  
INDENNIZZO  
*UP: rimborso  
risarcimento*  
PREVENZIONE INCIDENTI  
SOCCORSO  
*UP: salvataggio*  
SICUREZZA  
**03**  
ECOLOGIA DEL TURISMO  
**03.01**  
EQUILIBRIO ECOLOGICO  
**03.02**  
CATASTROFE NATURALE  
*UP: cataclisma*  
**03.02.01**  
VALANGA  
**03.02.02**  
CICLONE  
**03.02.03**  
DESERTIFICAZIONE  
**03.02.04**  
ERUZIONE VULCANICA  
**03.02.05**  
INCENDIO  
**03.02.06**  
INONDAZIONE  
**03.02.07**  
MAREMOTO  
**03.02.08**  
SICCITÀ  
**03.02.09**  
TERREMOTO  
*UP: sisma*  
**03.03**  
ECOSISTEMA  
**03.04**  
NOCIVITÀ  
**03.04.01**  
DEFORESTAZIONE  
DEGRADO  
*UP: vandalismo*  
EROSIONE  
RENAIO  
**03.04.02**  
NOCIVITÀ TURISTICA  
**03.04.03**  
ALGA VERDE  
INQUINAMENTO  
INQUINAMENTO ATMOSFERICO  
INQUINAMENTO CHIMICO  
*UP: inquinamento industriale*  
INQUINAMENTO DELL'ACQUA  
MAREA NERA  
PIOGGIA ACIDA  
RADIOATTIVITÀ  
RIFIUTI  
RIFIUTI NUCLEARI  
RUMORE  
**03.04.04**  
URBANIZZAZIONE  
**03.05**  
PROTEZIONE DELL'AMBIENTE  
*UP: ambiente  
conservazione dell'ambiente  
politica ambientale*  
**03.05.01**  
CAPACITÀ DI CARICO  
ECOSISTEMA FRAGILE  
GESTIONE DEI RIFIUTI

GESTIONE DELLO SVILUPPO  
GRADIMENTO DEI CONSUMATORI  
GRADIMENTO DELLA POPOLAZIONE LOCALE  
IMPATTO SOCIALE  
INDICATORE DI TURISMO SOSTENIBILE  
INTENSITÀ DI UTILIZZO  
PRESSIONE  
PROCESSO DI PIANIFICAZIONE  
PROTEZIONE DEL SITO  
SITE STRESS  
SITO DI INTERESSE  
SVILUPPO SOSTENIBILE  
TURISMO SOSTENIBILE  
*UP: sviluppo turistico sostenibile*  
**03.05.02**  
EDUCAZIONE DEL TURISTA  
TURISMO RESPONSABILE  
**03.05.03**  
BENZINA SENZA PIOMBO  
BONIFICA  
LOTTA CONTRO L'INQUINAMENTO  
RICICLAGGIO  
**03.05.04**  
PLAN BLEU  
UNEP  
*UP: United Nations Environment Programme*  
**03.05.05**  
AREA PROTETTA  
PARCO MARINO  
*UP: riserva marina*  
PARCO NATURALE  
PARCO NATURALE REGIONALE  
PARCO NAZIONALE  
PROTEZIONE DELLA NATURA  
RISERVA DI ANIMALI  
RISERVA NATURALE  
SITO SOTTOPOSTO A VINCOLO  
SPECIE PROTETTA  
**03.05.06**  
TURISMO ALTERNATIVO  
PROTEZIONE DELLE POPOLAZIONI OSPITANTI  
**03.05.07**  
RESTAURO DEL MONUMENTO  
TUTELA DEL PATRIMONIO  
*UP: conservazione del patrimonio*  
**03.06**  
ECOTURISMO  
**04**  
ECONOMIA DEL TURISMO  
**04.01**  
BILANCIA DEI PAGAMENTI TURISTICI  
*UP: flusso monetario  
saldo turistico*  
**04.01.01**  
SPESA DEL TURISMO INTERNAZIONALE  
*UP: spesa dei turisti nazionali all'estero*  
**04.01.02**  
ENTRATE DEL TURISMO INTERNAZIONALE  
*UP: spesa dei turisti stranieri*  
**04.02**  
CONTO NAZIONALE  
*UP: conti del turismo*  
**04.02.01**  
CONTO SATELLITE REGIONALE DEL TURISMO  
**04.02.02**  
CONTO SATELLITE DEL TURISMO  
**04.03**  
CONSUMO TURISTICO  
*UP: domanda turistica  
mercato turistico*  
**04.03.01**  
ACQUISTO TURISTICO  
**04.03.02**  
CONSUMO INTERNO  
*UP: reddito del turismo*  
**04.03.03**  
CONSUMO DOMESTICO  
**04.03.04**  
CONSUMO NAZIONALE  
*UP: spesa dei residenti  
mercato nazionale del turismo*

**04.04**  
IMPATTO DEL TURISMO  
*UP: apporto economico  
impatto culturale  
impatto economico  
impatto sociologico  
impatto turistico  
ricaduta economica del turismo*

**04.04.01**  
MULTIPLICATORE DEL TURISMO

**04.04.02**  
TURISMO NELL'ECONOMIA LOCALE  
*UP: contributo del turismo all'economia locale*

**04.04.03**  
TURISMO NELL'ECONOMIA MONDIALE

**04.04.04**  
TURISMO NELL'ECONOMIA NAZIONALE

**04.04.05**  
TURISMO NELL'ECONOMIA REGIONALE

**04.05**  
IMPATTO SUL TURISMO

**04.05.01**  
BARRIERA COMMERCIALE  
*UP: protezionismo  
restrizione commerciale*

BUDGET TEMPO LIBERO  
BUDGET VACANZE  
CARTA DI CREDITO  
COMMERCIO DEI SERVIZI  
CONGIUNTURA ECONOMICA  
*UP: economia mondiale  
economia nazionale  
ostacolo economico*

CONSUMO DELLE FAMIGLIE  
*UP: budget delle famiglie  
condizioni di vita  
reddito delle famiglie  
spesa delle famiglie*

CONTROLLO DEI CAMBI  
COSTO DELLA VITA  
CRESCITA ECONOMICA  
DISOCCUPAZIONE  
DIVISA  
*UP: cambio*

ELASTICITA DEI PREZZI  
EURO  
*UP: ecu*

INDICE DEI PREZZI  
INFLAZIONE  
LIBERALIZZAZIONE DEGLI SCAMBI  
MERCATO UNICO EUROPEO  
*UP: mercato comune*

MODALITA DI PAGAMENTO  
OSTACOLO AI SERVIZI TURISTICI  
OSTACOLO NON TARIFFARIO  
PIL  
*UP: prodotto interno lordo*

PREZZO DEL CARBURANTE  
RECESSIONE ECONOMICA  
SCAMBI CON L'ESTERO  
*UP: bilancia commerciale  
commercio estero  
commercio internazionale*

SISTEMA MONETARIO EUROPEO  
SVALUTAZIONE  
TASSO DI CAMBIO  
TRAVELLER CHEQUE  
UNIONE ECONOMICA E MONETARIA  
UNIONE EUROPEA

**04.05.02**  
CONGIUNTURA POLITICA  
*UP: crisi  
ostacolo politico  
politica nazionale*

GUERRA  
*UP: conflitto armato*

RIVOLUZIONE  
SOMMOSSA  
SCIOPERO  
TERRORISMO

**04.05.03**

ADOZIONE  
CORRUZIONE  
CRIMINALITA  
DELINQUENZA  
DEMOGRAFIA  
*UP: mortalità  
natalità*

EPIDEMIA  
FAME  
IVG  
*UP: aborto  
interruzione volontaria della gravidanza*

LIVELLO DI VITA  
*UP: potere d'acquisto*

MIGRAZIONE  
*UP: emigrazione  
immigrazione*

MODA TURISTICA  
POPOLAZIONE  
POPOLAZIONE COSTIERA  
POPOLAZIONE MONTANA  
POPOLAZIONE RURALE  
POPOLAZIONE STAGIONALE  
POPOLAZIONE URBANA  
PROSTITUZIONE  
SIDA  
*UP: sindrome da immunodeficienza acquisita*

SITUAZIONE SOCIALE  
*UP: conflitto sociale*

SPERANZA DI VITA  
*UP: invecchiamento  
longevità*

SPOPOLAMENTO  
TOSSICOMANIA  
*UP: droga*

XENOFOBIA  
*UP: razzismo*

**04.06**  
INVESTIMENTO TURISTICO  
*UP: ammortamento dell'investimento  
investimento dei residenti nel loro paese*

**04.06.01**  
INVESTIMENTO DIRETTO ALL'ESTERO

**04.06.02**  
INVESTIMENTO DIRETTO ESTERO

**04.06.03**  
REDDITIVITA  
SOGLIA DI REDDITIVITA

**04.07**  
MERCATO TURISTICO ESTERO

**04.07.01**  
MERCATO ESTERO POTENZIALE  
*UP: mercato potenziale*

**04.08**  
PRODUZIONE TURISTICA  
*UP: industria turistica  
offerta turistica  
produzione*

**04.08.01**  
PERDITA  
UTILE

**04.08.02**  
FATTURATO  
*UP: reddito delle imprese*

**04.08.03**  
COSTO DI PRODUZIONE

**04.08.04**  
COMPETITIVITA  
*UP: concorrenza*

CREAZIONE D'IMPRESA  
*UP: creazione d'impresa turistica*

CRISI D'IMPRESA  
*UP: cessazione attività  
fallimento  
liquidazione giudiziaria*

IMPRESA ESTERA  
IMPRESA PRIVATA  
IMPRESA PUBBLICA  
IMPRESA TURISTICA  
JOINT-VENTURE  
MULTINAZIONALE

PICCOLE E MEDIE IMPRESE  
*UP: pmi*

**04.08.05**  
FUSIONE E ACQUISIZIONE

**04.08.06**  
ANALISI DEI COSTI  
ATOMIZZAZIONE  
CONTABILITA  
FRANCHISING  
GESTIONE  
*UP: gestione alberghiera  
management d'impresa*

MODELLO DI GESTIONE  
RELAZIONI PUBBLICHE

**05**  
INFRASTRUTTURA TURISTICA

**05.01**  
COMPLESSO TURISTICO

**05.01.01**  
MARINA  
STABILIMENTO BALNEARE  
*UP: villaggio balneare*

**05.01.02**  
COMPLESSO ALBERGHIERO

**05.01.03**  
COMPLESSO TERMAL

**05.02**  
INFRASTRUTTURA CULTURALE

**05.02.01**  
BIBLIOTECA  
*UP: bibliobus*

**05.02.02**  
CENTRO CULTURALE

**05.02.03**  
CINETECA

**05.02.04**  
DISCOTECA

**05.02.05**  
LUDOTECA

**05.02.06**  
ACQUARIO

**05.02.07**  
MEDIATECA

**05.02.08**  
FOTOTECA

**05.02.09**  
PLANETARIO

**05.02.10**  
SALA CINEMATOGRAFICA  
SALA CONCERTO  
SALA ESPOSIZIONE  
SALA OPERA  
SALA SPETTACOLO  
SALA TEATRO

**05.02.11**  
VIDEOTECA

**05.03**  
ATTREZZATURA DA CAMPEGGIO

**05.03.01**  
CAMPER  
*UP: motor-home*

**05.03.02**  
CARAVAN

**05.03.03**  
MATERIALE DA CAMPEGGIO  
*UP: tenda*

**05.04**  
INFRASTRUTTURA CONGRESSUALE

**05.04.01**  
CENTRO CONFERENZE

**05.04.02**  
CENTRO CONGRESSI

**05.04.03**  
SALA CONGRESSUALE

**05.04.04**  
SALA RIUNIONI  
*UP: sala conferenze  
sala seminari*

**05.05**  
INFRASTRUTTURA DEL TEMPO LIBERO

**05.05.01**

AREA GIOCHI  
 AREA LOISIRS  
 AREA PIC-NIC  
 AREA RIPOSO  
**05.05.02**  
 CENTRO DIVERTIMENTI  
 LOISIRS RICREATIVI IN ACQUA  
 CENTRO LOISIRS URBANI  
**05.05.03**  
 CASINO  
**05.05.04**  
 COMPLESSO MULTISVAGO  
**05.05.05**  
 CENTRO IDRORIABILITANTE  
**05.05.06**  
 PARCO DI ATTRAZIONI  
 PARCO DIVERTIMENTI  
 PARCO IN MINIATURA  
 PARCO A TEMA  
 PARCO ACQUATICO  
 GIARDINO ZOOLOGICO  
*UP: zoo*  
 PARCO SAFARI  
**05.05.07**  
 VILLAGGIO RESIDENZIALE DIVERTIMENTI  
**05.06**  
 INFRASTRUTTURA DI MONTAGNA  
**05.06.01**  
 STAZIONE INTEGRATA  
 STAZIONE DI MONTAGNA  
*UP: stazione di sci*  
*stazione di sport invernali*  
**05.07**  
 INFRASTRUTTURA PER LA SALUTE  
**05.07.01**  
 CENTRO DI TALASSOTERAPIA  
*UP: stabilimento di talassoterapia*  
**05.07.02**  
 FITNESS CLUB  
**05.07.03**  
 CENTRO IDROTERAPICO  
**05.07.04**  
 STABILIMENTO DI CURA  
 SANATORIO  
**05.07.05**  
 STAZIONE CLIMATICA  
**05.07.06**  
 STABILIMENTO IDROMINERALE  
**05.07.07**  
 STABILIMENTO TERMALE  
**05.08**  
 INFRASTRUTTURA SPORTIVA  
**05.08.01**  
 CENTRO EQUESTRE  
*UP: maneggio*  
**05.08.02**  
 IPPODROMO  
**05.08.03**  
 PISTA DI PATTINAGGIO  
**05.08.04**  
 PISCINA  
**05.08.05**  
 PISTA CICLABILE  
**05.08.06**  
 PISTA DI SCI  
**05.08.07**  
 IMPIANTO DI RISALITA  
*UP: seggiovia*  
*telecabina*  
*teleferica*  
**05.08.08**  
 SALA BOWLING  
**05.08.09**  
 SALA DI GINNASTICA  
**05.08.10**  
 PALESTRA  
**05.08.11**  
 SALA DI SQUASH  
**05.08.12**  
 ALZAIA  
 ITINERARIO CICLABILE

ITINERARIO PEDESTRE  
 PERCORSO DA GRANDE ESCURSIONE  
 PERCORSO EQUESTRE  
 SENTIERO  
**05.08.13**  
 STADIO  
**05.08.14**  
 PEDANA DI TIRO  
**05.08.15**  
 CAMPO D'AVIAZIONE  
**05.08.16**  
 CAMPO DA GOLF  
**05.08.17**  
 CAMPO SPORTIVO  
**05.08.18**  
 CAMPO DA TENNIS  
**05.08.19**  
 VELODROMO  
**05.09**  
 INFRASTRUTTURA COSTIERA  
**05.09.01**  
 SPIAGGIA ATTREZZATA  
**05.09.02**  
 SPIAGGIA ARTIFICIALE  
**05.09.03**  
 ITINERARIO COSTIERO  
**05.09.04**  
 STAZIONE COSTIERA  
**05.10**  
 INFRASTRUTTURA ENERGETICA  
*UP: energia*  
*patrimonio energetico*  
**05.10.01**  
 DIGA  
**05.10.02**  
 CENTRALE ELETTRICA  
**05.10.03**  
 CENTRALE NUCLEARE  
*UP: centrale atomica*  
**05.11**  
 INFRASTRUTTURA ALBERGHIERA  
**05.11.01**  
 ASCENSORE  
**05.11.02**  
 CAMERA DOPPIA  
**05.11.03**  
 CAMERA SINGOLA  
**05.11.04**  
 CAMERA TRIPLA  
**05.11.05**  
 CLIMATIZZAZIONE  
*UP: aria condizionata*  
*riscaldamento*  
**05.11.06**  
 CUCINA  
**05.11.07**  
 ATTREZZATURA SANITARIA  
*UP: doccia*  
*toilette*  
**05.11.08**  
 GIARDINO PRIVATO  
**05.11.09**  
 LETTO PER BAMBINI  
**05.11.10**  
 PARCHEGGIO  
*UP: garage*  
**05.11.11**  
 PISCINA PRIVATA  
**05.11.12**  
 PISTA DI DANZA  
**05.11.13**  
 SPIAGGIA PRIVATA  
**05.11.14**  
 SALA PRANZO  
**05.11.15**  
 SALA ANIMAZIONE  
**05.11.16**  
 SALA GIOCHI  
**05.11.17**  
 SALONE  
*UP: sala TV*

**05.11.18**  
 TERRAZZA  
**05.12**  
 ATTREZZATURA NAUTICA  
*UP: industria nautica*  
**05.12.01**  
 CENTRO NAUTICO  
**05.12.02**  
 IMBARCAZIONE  
 IMBARCAZIONE A MOTORE  
 IMBARCAZIONE A REMI  
 IMBARCAZIONE DA DIPORTO  
*UP: yacht*  
 IMBARCAZIONE DA ESCURSIONE  
*UP: bateau-mouche*  
 HOUSE BOAT  
 NAVE CROCIERA  
 VELIERO  
*UP: imbarcazione a vela*  
 VELIERO D'EPOCA  
**05.12.03**  
 CIRCOLO NAUTICO  
**05.12.04**  
 PORTO TURISTICO  
**05.12.05**  
 ORMEGGIO  
**05.13**  
 INFRASTRUTTURA RURALE  
**05.13.01**  
 STAZIONE RURALE  
**05.14**  
 INFRASTRUTTURA TURISTICA PLURIFUNZIONALE  
**05.15**  
 STAZIONE CLASSIFICATA  
**06**  
 FLUSSO TURISTICO  
**06.01**  
 SOGGIORNO DI BREVE DURATA  
*UP: turismo di breve durata*  
**06.01.01**  
 ESCURSIONE GIORNALIERA  
**06.01.02**  
 FINE SETTIMANA  
*UP: weekend*  
**06.01.03**  
 TURISMO FRONTALIERO  
**06.02**  
 PRESENZE  
*UP: soggiorno*  
**06.02.01**  
 GIORNATA  
 DURATA DEL SOGGIORNO  
*UP: durata delle vacanze*  
 PERNOTTAMENTO  
**06.02.02**  
 FREQUENZA DEI SOGGIORNI  
**06.02.03**  
 UTILIZZO DELLE STRUTTURE  
**06.02.04**  
 OCCUPAZIONE DEGLI ALLOGGI  
 TASSO DI OCCUPAZIONE  
**06.02.05**  
 LOCALITA DI SOGGIORNO  
**06.02.06**  
 VIAGGIO D'AFFARI  
 SALUTE  
 MOTIVO DEL SOGGIORNO  
*UP: motivo delle vacanze*  
 TRANSITO  
*UP: turismo di transito*  
 VIAGGIO DI PIACERE  
*UP: soggiorno di piacere*  
*turismo di piacere*  
 VIAGGIO D'ISTRUZIONE  
 VISITA A PARENTI ED AMICI  
**06.02.07**  
 ORGANIZZAZIONE DEL SOGGIORNO  
**06.02.08**  
 PAESE DI ORIGINE  
**06.02.09**  
 PERIODO DI SOGGIORNO

**06.03**  
 GEOGRAFIA DEL TURISMO  
**06.03.01**  
 FOYER TURISTICO  
*UP: polo di attrattività turistica*  
*polo turistico*  
 *saturazione delle zone turistiche*  
 *zona di attrazione turistica*  
**06.03.02**  
 ENCLAVE TURISTICO  
**06.04**  
 TURISMO EUROPEO  
**06.04.01**  
 TURISMO COMUNITARIO  
**06.04.02**  
 VACANZE DEGLI EUROPEI  
**06.05**  
 TURISMO INTERNO  
**06.06**  
 TURISMO INTERNAZIONALE  
*UP: flusso internazionale*  
*mercato mondiale del turismo*  
*viaggi internazionali*  
**06.06.01**  
 ARRIVI INTERNAZIONALI DI TURISTI  
*UP: arrivi*  
*arrivi alle frontiere*  
**06.06.02**  
 PRINCIPALI DESTINAZIONI MONDIALI  
**06.06.03**  
 TURISMO EMITTENTE  
*UP: soggiorno all'estero*  
**06.06.04**  
 TURISMO INTERCONTINENTALE  
**06.06.05**  
 TURISMO RICETTIVO  
**06.07**  
 TURISMO NAZIONALE  
**06.07.01**  
 TURISMO DOMESTICO  
**06.08**  
 TURISMO REGIONALE  
*UP: flusso interregionale*  
*flusso regionale*  
**06.09**  
 VACANZE  
*UP: tipologie di vacanze*  
**06.09.01**  
 PARTENZA IN VACANZA  
 NON PARTENTE  
**06.09.02**  
 FRAMMENTAZIONE DELLE VACANZE  
**06.09.03**  
 VACANZE ATTIVE  
*UP: vacanze sportive*  
**06.09.04**  
 VACANZE ESTIVE  
*UP: turismo estivo*  
**06.09.05**  
 VACANZE INVERNALI  
*UP: turismo invernale*  
**06.09.06**  
 VACANZE IN FAMIGLIA  
*UP: turismo familiare*  
**06.09.07**  
 VACANZE FUORI STAGIONE  
**06.10**  
 VISITATORE  
**06.10.01**  
 ESCURSIONISTA  
**06.10.02**  
 TURISTA  
**06.10.03**  
 BAMBINO  
 CURISTA  
 DISABILE  
 DONNA  
 FAMIGLIA  
 FASCIA D'ETA  
 GIOVANE  
*UP: adolescente*

NON RESIDENTE  
 PELLEGRINO  
 RESIDENTE  
 STUDENTE  
 TERZA ETA  
*UP: anziano*  
*pensionato*  
 TIPOLOGIA DI VISITATORI  
*UP: tipologia di clientela*  
 UOMO  
 UOMO D'AFFARI  
 VACANZIERO  
**07**  
 FORMAZIONE E LAVORO  
**07.01**  
 LAVORO  
**07.01.01**  
 AGRICOLTORE  
 CATEGORIA SOCIOPROFESSIONALE  
 IMPIEGATO  
*UP: personale di servizio*  
*salariato*  
 LIBERA PROFESSIONE  
 OPERAIO  
 QUADRO MEDIO  
 QUADRO SUPERIORE  
 RESPONSABILE D'IMPRESA  
**07.01.02**  
 CONDIZIONI DI LAVORO  
 LAVORO AL NERO  
 LAVORO A PART-TIME  
 LAVORO GIOVANILE  
 LAVORO INTERINALE  
 LAVORO NOTTURNO  
 LAVORO STAGIONALE  
 PLURIATTIVITA  
 RETRIBUZIONE  
 SALARIO  
**07.01.03**  
 INSERIMENTO PROFESSIONALE  
**07.01.04**  
 ASSUNZIONE  
 CREAZIONE DI POSTI LAVORO  
 LAVORO DIRETTO  
 LAVORO INDOTTO  
 MERCATO DEL LAVORO  
*UP: bacino d'impiego*  
 SOPPRESSIONE DI POSTI DI LAVORO  
**07.02**  
 INSEGNAMENTO DEL TURISMO  
*UP: insegnamento turistico*  
**07.02.01**  
 DIPLOMA  
*UP: abilitazione*  
*dottorato*  
*maturità*  
**07.02.02**  
 INSEGNAMENTO SECONDARIO  
*UP: studi secondari*  
**07.02.03**  
 INSEGNAMENTO SUPERIORE  
*UP: formazione superiore*  
*formazione universitaria*  
*studi superiori*  
*studi universitari*  
**07.02.04**  
 ISTITUTO D'ISTRUZIONE  
 SCUOLA ALBERGHIERA  
 SCUOLA DI TURISMO  
 SCUOLA PRIVATA  
 SCUOLA PUBBLICA  
 UNIVERSITA  
 UNIVERSITA DELLA TERZA ETA  
 UNIVERSITA ESTIVA  
**07.03**  
 FORMAZIONE PROFESSIONALE  
*UP: formazione tecnica*  
**07.03.01**  
 APPRENDISTATO  
**07.03.02**  
 CORSO SERALE

**07.03.03**  
 CORSO PER CORRISPONDENZA  
**07.03.04**  
 FORMAZIONE DI BREVE DURATA  
**07.03.05**  
 FORMAZIONE A ROTAZIONE  
**07.03.06**  
 FORMAZIONE PERMANENTE  
*UP: formazione continua*  
*formazione di lunga durata*  
**07.03.07**  
 STAGE FORMATIVO  
**07.04**  
 PROFESSIONI DEL TURISMO  
**07.04.01**  
 AGENTE DI VIAGGI  
*UP: rappresentante locale di agenzia di viaggi*  
 PROGRAMMISTA DI SOGGIORNO  
 RESPONSABILE DI AGENZIA DI VIAGGI  
 VENDITORE-BIGLIETTAIO  
**07.04.02**  
 ANIMATORE  
**07.04.03**  
 AUTISTA DI LIMOUSINE  
**07.04.04**  
 DIRETTORE DI UFFICIO DEL TURISMO  
**07.04.05**  
 DIRETTORE DI STAZIONE  
**07.04.06**  
 CUSTODE DEL MUSEO  
**07.04.07**  
 GUIDA ALPINA  
**07.04.08**  
 GUIDA INTERPRETE  
 GUIDA ACCOMPAGNATRICE  
 GUIDA TURISTICA  
**07.04.09**  
 HOSTESS  
**07.04.10**  
 ISTRUTTORE  
*UP: istruttore di sci*  
*istruttore di vela*  
**07.04.11**  
 BAGNINO  
**07.04.12**  
 RESPONSABILE DEL CENTRO DI VACANZE  
**07.04.13**  
 SOCCORRITORE  
**07.05**  
 PROFESSIONI SETTORE ALBERGHIERO E RISTORATIVO  
**07.05.01**  
 BARMAN  
**07.05.02**  
 CHEF  
**07.05.03**  
 COMMIS  
*UP: commis di cucina*  
*commis di ristorante*  
**07.05.04**  
 PORTIERE  
**07.05.05**  
 CUOCO  
**07.05.06**  
 DIRETTORE DI HOTEL-RISTORANTE  
**07.05.07**  
 ECONOMO  
**07.05.08**  
 ADDETTO ALLA HALL  
**07.05.09**  
 CAMERIERA  
**07.05.10**  
 GOVERNANTE  
**07.05.11**  
 ADDETTO ALLA BIANCHERIA  
**07.05.12**  
 MAITRE D'HOTEL  
**07.05.13**  
 ADDETTO ALLA RECEPTION  
**07.05.14**  
 RESPONSABILE DELLA RISTORAZIONE  
**07.05.15**

CAMERIERE  
**07.05.16**  
SOMMELIER-CAVISTE  
**07.06**  
QUALIFICA  
**07.06.01**  
QUALIFICA PROFESSIONALE  
**08**  
RICETTIVITA  
*UP: offerta ricettiva  
ricettività turistica*  
**08.01**  
CAPACITA RICETTIVITA  
*UP: capacità alberghiera  
parco ricettivo*  
**08.01.01**  
CAMERA  
**08.01.02**  
LETTO  
**08.02**  
RICETTIVITA PER VACANZE  
**08.02.01**  
CAMPEGGIO  
CAMPEGGIO-CARAVANAGE  
CAMPEGGIO AL CASTELLO  
CAMPEGGIO IN FATTORIA  
CAMPEGGIO INVERNALE  
CAMPEGGIO LIBERO  
CAMPEGGIO PER CARAVAN  
PIAZZOLA PER CARAVAN  
PARCO RESIDENZIALE DI LOISIRS  
**08.02.02**  
BED AND BREAKFAST  
**08.02.03**  
BUNGALOW  
**08.02.04**  
CASA VACANZE PER FAMIGLIA  
**08.02.05**  
UNITA IMMOBILIARE ARREDATA  
*UP: meublé*  
**08.02.06**  
RESIDENCE TURISTICO  
**08.02.07**  
MULTIPROPRIETA  
*UP: diritto di godimento turnario frazionato nel tempo*  
**08.02.08**  
VILLAGGIO VACANZE  
*UP: club vacanze*  
VILLAGGIO DI TENDE  
**08.03**  
RICETTIVITA PER GIOVANI  
**08.03.01**  
OSTELLO DELLA GIOVENTU  
**08.03.02**  
CENTRO VACANZE  
**08.03.03**  
RICETTIVITA PER BAMBINI  
**08.04**  
RICETTIVITA RURALE  
**08.04.01**  
PENSIONE RURALE  
**08.04.02**  
CHALET HOTEL  
**08.04.03**  
SOGGIORNO IN FATTORIA  
**08.04.04**  
ALLOGGIO  
*UP: alloggio costiero  
alloggio familiare  
alloggio rurale  
alloggio turistico*  
**08.04.05**  
RELAIS EQUESTRE  
*UP: alloggio equestre*  
**08.05**  
HOTELLERIE  
*UP: industria alberghiera*  
**08.05.01**  
CATENA ALBERGHIERA  
**08.05.02**  
ALBERGO CASTELLO

**08.05.03**  
HOTEL  
**08.05.04**  
HOTEL DI TURISMO  
**08.05.05**  
HOTELLERIE DI LUSO  
**08.05.06**  
HOTELLERIE ECONOMICA  
**08.05.07**  
HOTELLERIE INDIPENDENTE  
*UP: piccola hôtellerie familiare  
piccola hôtellerie rurale*  
**08.05.08**  
HOTELLERIE STAGIONALE  
**08.05.09**  
MOTEL  
**08.06**  
TIPOLOGIA RICETTIVA  
**08.06.01**  
RICETTIVITA COMMERCIALE  
**08.06.02**  
RICETTIVITA AMICHEVOLE E FAMILIARE  
RICETTIVITA SENZA FINE DI LUCRO  
*UP: ricettività gratuita  
ricettività privata*  
**08.07**  
PENSIONE FAMILIARE  
**08.08**  
RIFUGIO DI MONTAGNA  
*UP: chalet rifugio*  
**08.09**  
RIABILITAZIONE  
**08.10**  
RESIDENZA PRINCIPALE  
**08.11**  
RESIDENZA SECONDARIA  
**09**  
TEMPO LIBERO  
**09.01**  
ARTIGIANATO  
*UP: artigianato d'arte*  
**09.02**  
GIOCO  
**09.02.01**  
GIOCO PER BAMBINI  
**09.02.02**  
SCOMMESSA  
*UP: combattimento di galli  
corsa di cavalli  
corsa di levrieri*  
**09.02.03**  
GIOCO DI SOCIETA  
GIOCO DI CARTE  
**09.02.04**  
VIDEOGIOCO  
**09.03**  
SVAGHI CULTURALI  
**09.03.01**  
CANTO  
**09.03.02**  
VIDEOCAMERA  
CINEMA AMATORIALE  
**09.03.03**  
DANZA  
**09.03.04**  
DISEGNO  
*UP: arte grafica*  
**09.03.05**  
ESPRESSIONE TEATRALE  
**09.03.06**  
MUSICA  
**09.03.07**  
PITTURA  
**09.03.08**  
FOTOGRAFIA  
**09.03.09**  
POESIA  
**09.03.10**  
SCULTURA  
*UP: arte plastica*  
**09.04**

LOISIRS D'INTERNI  
**09.04.01**  
BRICOLAGE  
**09.04.02**  
COLLEZIONE  
*UP: filatelia  
numismatica*  
**09.04.03**  
IMPIANTO HIFI  
ASCOLTO DI MUSICA  
**09.04.04**  
LETTURA  
**09.04.05**  
MAGNETOSCOPIO  
**09.04.06**  
CRUCIVERBA  
**09.04.07**  
COMPUTER  
**09.04.08**  
RADIO  
**09.04.09**  
TELEVISIONE  
TELEVISIONE CABLATA  
**09.05**  
LOISIRS ALL'APERTO  
**09.05.01**  
BALNEAZIONE  
**09.05.02**  
BIVACCO  
**09.05.03**  
CACCI  
**09.05.04**  
GIARDINAGGIO  
**09.05.05**  
NATURISMO  
**09.05.06**  
NAVIGAZIONE A MOTORE  
NAVIGAZIONE A VELA  
NAVIGAZIONE DA DIPORTO  
*UP: loisirs nautici  
nautica  
yachting*  
**09.05.07**  
PESCA  
*UP: articolo di pesca  
permesso di pesca  
pesca alla lenza  
pesca turistica*  
**09.05.08**  
PASSEGGIATA  
**09.05.09**  
ESCURSIONE  
*UP: turismo escursionistico*  
ESCURSIONE A CAVALLO  
ESCURSIONE A PIEDI  
*UP: trekking*  
ESCURSIONE IN BICI  
ESCURSIONE IN MOTO  
ESCURSIONE IN ROULOTTE  
**09.05.10**  
SAFARI  
SAFARI FOTOGRAFICO  
**09.06**  
LOISIRS DI PROSSIMITA  
**09.07**  
LOISIRS EDUCATIVI  
**09.07.01**  
ARCHEOLOGIA  
*UP: scavi*  
**09.07.02**  
ASTRONOMIA  
**09.07.03**  
BOTANICA  
**09.07.04**  
LINGUA STRANIERA  
**09.07.05**  
MINERALOGIA  
**09.07.06**  
ORNITOLOGIA  
**09.07.07**  
SPELEOLOGIA

**09.07.08**  
VULCANOLOGIA  
**09.08**  
OZIO  
**09.09**  
USCITA  
**09.09.01**  
BALLO  
*UP: dancing*  
**09.09.02**  
NIGHT CLUB  
**09.09.03**  
SHOPPING  
**09.09.04**  
PASSEGGIARE GUARDANDO LE VETRINE  
**09.09.05**  
COLAZIONE ALL'APERTO  
**09.09.06**  
USCITA AL RISTORANTE  
**09.09.07**  
CABARET  
CAFFÈ-CONCERTO  
CAFFÈ-TEATRO  
CARTONI ANIMATI  
CINEMA  
CIRCO  
CONCERTO  
CORRIDA  
*UP: corsa di tori*  
DOCUMENTARIO  
ESPOSIZIONE  
MARIONETTE  
*UP: guignol*  
MIMO  
OPERA  
SPETTACOLO  
TEATRO  
**10**  
MANIFESTAZIONE TURISTICA  
**10.01**  
MANIFESTAZIONE COMMERCIALE  
*UP: fiera*  
*salone commerciale*  
*salone industriale*  
*salone professionale*  
**10.01.01**  
SALONE DEL TURISMO  
**10.02**  
MANIFESTAZIONE CONGIUNTURALE  
**10.02.01**  
ANNO DEL TURISMO  
**10.02.02**  
ASSISE DEL TURISMO  
**10.02.03**  
COMMEMORAZIONE  
*UP: anniversario*  
*celebrazione*  
**10.03**  
MANIFESTAZIONE CULTURALE  
**10.03.01**  
FESTIVAL  
FESTIVAL DEL FILM  
FESTIVAL DELLA DANZA  
FESTIVAL DELLA MUSICA  
FESTIVAL DEL TEATRO  
FIERA DEL LIBRO  
**10.03.02**  
CARNEVALE  
FESTA  
FESTA POPOLARE  
FESTA TRADIZIONALE  
FUOCO D'ARTIFICIO  
KERMESSE  
SAGRA  
SFILATA  
**10.03.03**  
MANIFESTAZIONE ARTISTICA  
SUONO E LUCE  
*UP: illuminazione*  
**10.03.04**  
MANIFESTAZIONE RELIGIOSA

**10.04**  
MANIFESTAZIONE SPORTIVA  
**10.04.01**  
COMPETIZIONE SPORTIVA  
*UP: campionato*  
*corsa automobilistica*  
*corsa ciclistica*  
*enduro*  
*rally*  
*regata*  
*torneo*  
**10.04.02**  
GIOCHI OLIMPICI  
**10.05**  
MANIFESTAZIONE TEMATICA  
**11**  
PATRIMONIO TURISTICO  
*UP: rlsorsa turistica*  
**11.01**  
GASTRONOMIA  
*UP: arte culinaria*  
*nouvelle cuisine*  
**11.02**  
PATRIMONIO CULTURALE  
*UP: patrimonio architettonico*  
*patrimonio religioso*  
**11.02.01**  
ABBZIA  
ARENA  
BASILICA  
CAPELLA  
CASTELLO  
CATTEDRALE  
CHIESA  
*UP: santuario*  
CHIOSTRO  
CIMITERO  
*UP: catacombe*  
*cimitero antico*  
*cimitero marino*  
*cimitero militare*  
*necropoli*  
*tomba*  
CONVENTO  
FARO  
FONTANA  
MANIERO  
MEMORIALE  
MONASTERO  
MONUMENTO  
MOSCHEA  
MULINO  
SINAGOGA  
TEMPIO  
TORRE  
**11.02.02**  
ECOMUSEO  
MUSEO  
**11.02.03**  
PATRIMONIO ARTISTICO  
*UP: arte*  
**11.02.04**  
PATRIMONIO MILITARE  
**11.02.05**  
FOLKLORE  
DANZA FOLKLORISTICA  
MUSICA FOLKLORISTICA  
TRADIZIONE POPOLARE  
**11.03**  
PATRIMONIO URBANO  
**11.03.01**  
AREA VERDE URBANO  
GIARDINO BOTANICO  
*UP: parco floreale*  
*serra*  
GIARDINO PUBBLICO  
**11.03.02**  
HABITAT RURALE  
VILLAGGIO  
**11.03.03**  
CENTRO STORICO

*UP: città d'arte*  
CITTA  
*UP: area urbana*  
CITTA CONGRESSUALE  
CITTA TERMALE  
COMUNE TURISTICO  
*UP: città turistica*  
FORTIFICAZIONE  
QUARTIERE  
QUARTIERE ARTISTICO  
QUARTIERE COMMERCIALE  
QUARTIERE STORICO  
QUARTIERE TURISTICO  
**11.04**  
REGIONE TURISTICA  
*UP: zona turistica*  
**11.05**  
RISORSA NATURALE  
*UP: patrimonio naturale*  
**11.05.01**  
AUTUNNO  
CLIMA  
*UP: climatologia*  
ESTATE  
FATTORE CLIMATICO  
INVERNO  
NEVE  
*UP: innevamento*  
PIOGGIA  
PRIMAVERA  
REGIONE ARIDA  
*UP: deserto*  
REGIONE POLARE  
REGIONE TEMPERATA  
REGIONE TROPICALE  
SOLE  
STAGIONE  
TEMPERATURA DELL'ACQUA  
TEMPERATURA DELL'ARIA  
VENTO  
ZONA CLIMATICA  
**11.05.02**  
ACQUA TERMALE  
*UP: sorgente termale*  
ACQUE INTERNE  
*UP: sorgente*  
*torrente*  
CANALE  
CASCATA  
FIUME  
LAGO  
*UP: lago artificiale*  
*lago naturale*  
PALUDE  
STAGNO  
VIA NAVIGABILE  
**11.05.03**  
BOSCO  
CAMPAGNA  
COMUNE RURALE  
FORESTA  
RISERVA DI CACCIA  
ZONA RURALE  
**11.05.04**  
ACQUE DI BALNEAZIONE  
*UP: zona di balneazione*  
COMUNE COSTIERO  
*UP: città marittima*  
COSTA  
*UP: baia*  
*riva*  
*stretto*  
DUNA  
ENTROTERRA  
ISOLA  
LITORALE  
MARE  
*UP: fondo marino*  
MAREA  
OCEANO  
PENISOLA

SPIAGGIA  
 ZONA SUBACQUEA  
**11.05.05**  
 ALTA MONTAGNA  
 CAMPO DA SCI  
 CAVERNA  
*UP: grotta*  
 COMUNE MONTANO  
 GHIACCIAIO  
 GOLLA  
 MEDIA MONTAGNA  
 MONTAGNA  
 PIANURA  
 VALLATA  
 VULCANO  
**11.05.06**  
 RISORSA RINNOVABILE  
**11.06**  
 STRADA TURISTICA  
**11.07**  
 SITO TURISTICO  
*UP: paesaggio turistico*  
**11.07.01**  
 SITO ARCHEOLOGICO  
**11.07.02**  
 SITO STORICO  
**11.07.03**  
 SITO MILITARE  
**11.07.04**  
 SITO NATURALE  
**12**  
 POLITICA DEL TURISMO  
*UP: azione dello Stato*  
*politica nazionale del turismo*  
*politica turistica*  
**12.01**  
 AZIONE CULTURALE  
**12.02**  
 AZIONE DELLE REGIONI  
*politica regionale del turismo*  
**12.02.01**  
 AZIONE DELLE COLLETTIVITA' LOCALI  
*UP: azione dei Comuni*  
**12.03**  
 GESTIONE DEL TEMPO  
**12.03.01**  
 NATALE  
 PASQUA  
 SCAGLIONAMENTO DELLE VACANZE  
 VACANZE PRIMAVERILI  
 VACANZE SCOLASTICHE  
**12.03.02**  
 ALTA STAGIONE  
 BASSA STAGIONE  
 FUORI STAGIONE  
 MEDIA STAGIONE  
 STAGIONALITA'  
*UP: destagionalità*  
**12.04**  
 BILANCIO TURISMO  
**12.04.01**  
 BILANCIO TURISMO DELLE REGIONI  
**12.05**  
 FINANZIAMENTO TURISTICO  
*UP: finanziamento*  
*finanziamento alberghiero*  
**12.05.01**  
 FINANZIAMENTO PRIVATO  
 LEASING  
**12.05.02**  
 CREDITO PUBBLICO  
 FINANZIAMENTO EUROPEO  
 FINANZIAMENTO PUBBLICO  
 PREMIO  
 PRESTITO AGEVOLATO  
 SOVVENZIONE  
**12.06**  
 ORGANIZZAZIONE DEL TURISMO  
**12.06.01**  
 ORGANIZZAZIONE DEL TURISMO ALL'ESTERO  
**12.06.02**

ORGANIZZAZIONE EUROPEA DEL TURISMO  
**12.06.03**  
 ORGANIZZAZIONE INTERNAZIONALE DEL TURISMO  
**12.06.04**  
 ORGANIZZAZIONE LOCALE DEL TURISMO  
 ORGANIZZAZIONE NAZIONALE DEL TURISMO  
 ORGANIZZAZIONE REGIONALE DEL TURISMO  
**12.07**  
 PARTENARIATO  
**12.07.01**  
 MECENATISMO  
**12.07.02**  
 PATROCINIO  
*UP: sponsor*  
**12.08**  
 PIANIFICAZIONE  
*UP: pianificazione nazionale*  
*piano*  
*piano di sviluppo*  
*piano di sviluppo economico e sociale*  
**12.08.01**  
 PIANO REGIONALE  
**12.08.02**  
 PIANO TURISTICO  
*UP: piano di sviluppo turistico*  
**12.09**  
 POLITICA DI PIANIFICAZIONE  
*UP: politica di pianificazione del territorio*  
**12.09.01**  
 ARCHITETTURA  
 CITTA' NUOVA  
 PIANIFICAZIONE DEL LITORALE  
 PIANIFICAZIONE DEL TERRITORIO  
 PIANIFICAZIONE FLUVIALE  
 PIANIFICAZIONE INTEGRATA  
 PIANIFICAZIONE MONTANA  
 PIANIFICAZIONE REGIONALE  
 PIANIFICAZIONE RURALE  
 RINNOVAMENTO URBANO  
 URBANISMO  
*UP: pianificazione urbana*  
**12.09.02**  
 PIANIFICAZIONE TURISTICA  
 PIANIFICAZIONE TURISTICA DEL LITORALE  
 PIANIFICAZIONE TURISTICA DI MONTAGNA  
 PIANIFICAZIONE TURISTICA RURALE  
 POLO DI SVILUPPO TURISTICO  
**12.10**  
 POLITICA INTERNAZIONALE DEL TURISMO  
**12.10.01**  
 ACCORDO BILATERALE  
 ACCORDO INTERNAZIONALE  
**12.10.02**  
 CONVENZIONE INTERNAZIONALE  
 TRATTATO MULTILATERALE  
**12.10.03**  
 ASSISTENZA TECNICA  
*UP: cooperazione tecnica*  
 COOPERAZIONE CULTURALE  
*UP: scambio culturale*  
 COOPERAZIONE INTERNAZIONALE  
 COOPERAZIONE TURISTICA  
 GEMELLAGGIO  
*UP: città gemellata*  
**12.10.04**  
 POLITICA COMUNITARIA DEL TURISMO  
*UP: politica europea del turismo*  
**12.10.05**  
 AMBASCIATA  
 CONSOLATO  
 RAPPRESENTANZA GOVERNATIVA  
**12.11**  
 POLITICA DI PROMOZIONE TURISTICA  
**12.11.01**  
 POLITICA DI ACCOGLIENZA  
**12.12**  
 POLITICA SOCIALE DEL TURISMO  
*UP: politica delle vacanze*  
**12.12.01**  
 POLITICA DEL TEMPO LIBERO  
**12.12.02**

BUONO VACANZE  
 CHEQUE-VACANZE  
 TURISMO SOCIALE  
*UP: turismo associativo*  
 VACANZE SOCIALI  
**12.13**  
 POLITICA TERRITORIALE DEL TURISMO  
*UP: azione territoriale*  
**12.13.01**  
 DECENTRAMENTO  
**12.13.02**  
 DECENTRAMENTO AMMINISTRATIVO  
**12.14**  
 PROGETTO TURISTICO  
**12.14.01**  
 SCELTA DEL PROGETTO  
**12.14.02**  
 DOMANDA DI PROGETTO  
**12.14.03**  
 DESCRIZIONE DEL PROGETTO  
**12.14.04**  
 ELABORAZIONE DI PROGETTO  
**12.14.05**  
 STUDIO DI FATTIBILITA'  
**12.14.06**  
 ESAME DEL PROGETTO  
*UP: valutazione del progetto*  
**12.14.07**  
 ESECUZIONE DEL PROGETTO  
**12.14.08**  
 FINANZA DI PROGETTO  
**12.14.09**  
 PROGETTO DI SVILUPPO  
**12.14.10**  
 PROGETTO PILOTA  
**12.14.11**  
 REVISIONE DEL PROGETTO  
**13**  
 PRESTAZIONE TURISTICA  
**13.01**  
 ANIMAZIONE  
**13.01.01**  
 ANIMAZIONE CULTURALE  
 ANIMAZIONE DI LOISIRS  
 ANIMAZIONE PER BAMBINI  
 ANIMAZIONE SPORTIVA  
**13.01.02**  
 ANIMAZIONE TURISTICA  
**13.02**  
 COMMERCIO  
**13.02.01**  
 COMMERCIO D'OCCASIONE  
 MERCATO DELL'USATO  
 SALA ASTE  
**13.02.02**  
 ALIMENTAZIONE  
 ALTA MODA  
 COMMERCIO DI LUSO  
*UP: industria di lusso*  
 GIOIELLERIA  
 MERCATO DELL'ARTE  
 PROFUMERIA  
**13.02.03**  
 COMMERCIO DI ARTIGIANATO  
 COMMERCIO DI SOUVENIRS  
**13.03**  
 NOLEGGIO  
**13.03.01**  
 NOLEGGIO D'IMBARCAZIONE  
**13.03.02**  
 NOLEGGIO DI BICICLETTA  
**13.03.03**  
 NOLEGGIO DI MATERIALE  
**13.03.04**  
 NOLEGGIO DI SALA  
**13.03.05**  
 NOLEGGIO DI SCI  
**13.03.06**  
 NOLEGGIO DI VETTURA  
**13.04**  
 PRESTAZIONE DI TRASPORTO



**13.04.01**  
AUTO CON AUTISTA  
**13.04.02**  
CUCCETTA  
**13.04.03**  
CARROZZA-LETTO  
**13.04.04**  
CARROZZA-RISTORANTE  
**13.05**  
PRESTAZIONE DI VACANZE  
**13.05.01**  
CORSO  
**13.05.02**  
SCAMBIO DI APPARTAMENTI  
**13.05.03**  
STAGE  
**13.05.04**  
VISITA IN CARROZZA  
*UP: calesse*  
**13.05.05**  
AUDIOGUIDA  
VISITA GUIDATA  
**13.06**  
PRESTAZIONE ALBERGHIERA  
**13.06.01**  
ACCOGLIENZA BAMBINI  
CLUB BEBE  
CUSTODIA BAMBINI  
*UP: baby-sitter*  
NIDO  
**13.06.02**  
ANIMALI AMMESSI  
*UP: hôtel accettante cani*  
**13.06.03**  
BAR  
**13.06.04**  
LAVANDERIA  
**13.06.05**  
MEZZA PENSIONE  
**13.06.06**  
LOCAZIONE DI BIANCHERIA  
**13.06.07**  
NAVETTA  
**13.06.08**  
PENSIONE COMPLETA  
**13.06.09**  
SERVIZIO DI PULIZIA  
**13.06.10**  
TELEFAX  
**13.06.11**  
TELEFONO  
**13.07**  
RISTORAZIONE  
*UP: industria della ristorazione*  
**13.07.01**  
BANCHETTO  
**13.07.02**  
CAFFE  
CINECAFFE  
CYBERCAFFE  
**13.07.03**  
CAFFETTERIA  
**13.07.04**  
LOCANDA  
**13.07.05**  
PASTO DA ASPORTO  
**13.07.06**  
PASTO SPECIALE  
*UP: pasto dietetico  
pasto gastronomico  
pasto vegetariano*  
**13.07.07**  
CATENA DI RISTORAZIONE  
RISTORANTE  
RISTORANTE GASTRONOMICO  
**13.07.08**  
RISTORAZIONE A DOMICILIO  
**13.07.09**  
RISTORAZIONE ALBERGHIERA  
**13.07.10**  
RISTORAZIONE RAPIDA

*UP: fast-food*  
**13.07.11**  
SALA DA TE  
**13.07.12**  
TABLE D'HOTE  
**13.08**  
VIAGGIO  
**13.08.01**  
CIRCUITO CULTURALE  
CIRCUITO GASTRONOMICO  
CIRCUITO PEDESTRE  
CIRCUITO TURISTICO  
STRADA DEI VINI  
**13.08.02**  
VEICOLO COLLETTIVO NOLEGGIATO  
*UP: charter*  
VIAGGIO TUTTO COMPRESO  
*UP: tour package*  
VOLO NOLEGGIATO  
**13.08.03**  
VIAGGIO DI GRUPPO  
**13.08.04**  
VIAGGIO INDIVIDUALE  
**13.08.05**  
VIAGGIO ORGANIZZATO  
**14**  
PROFESSIONISTA DEL TURISMO  
*UP: organismo professionale  
organizzazione professionale del turismo*  
**14.01**  
AGENZIA DI VIAGGI  
**14.01.01**  
ORGANIZZATORE DI VIAGGI  
*UP: tour operator*  
**14.02**  
AGENTE IMMOBILIARE  
**14.03**  
PIANIFICATORE  
**14.03.01**  
ARCHITETTO  
**14.03.02**  
PAESAGGISTA  
**14.03.03**  
URBANISTA  
**14.04**  
ASSOCIAZIONE  
**14.04.01**  
ASSOCIAZIONE CULTURALE  
**14.04.02**  
ASSOCIAZIONE DI CONSUMATORI  
**14.04.03**  
ASSOCIAZIONE TURISTICA  
ASSOCIAZIONE TURISTICA RICONOSCIUTA  
**14.04.04**  
ASSOCIAZIONE SPORTIVA  
**14.05**  
PROPRIETARIO DEL BAR  
**14.06**  
CLUB  
**14.06.01**  
CLUB LOISIRS  
**14.06.02**  
CIRCOLO SPORTIVO  
CIRCOLO TENNIS  
CIRCOLO VELA  
CLUB DI SCI  
CLUB ESCURSIONISTICO  
GOLF CLUB  
PONY CLUB  
**14.07**  
GESTORE  
**14.08**  
GRUPPO DI PRESSIONE  
*UP: lobby*  
**14.09**  
ALBERGATORE  
**14.09.01**  
GRUPPO ALBERGHIERO  
**14.10**  
ISTITUZIONE PUBBLICA DEL TURISMO  
**14.10.01**

ORGANISMO EUROPEO DEL TURISMO  
**14.10.02**  
ORGANISMO INTERNAZIONALE DEL TURISMO  
*UP: associazione internazionale del turismo*  
**14.10.03**  
ORGANISMO LOCALE DEL TURISMO  
**14.10.04**  
AMMINISTRAZIONE NAZIONALE DEL TURISMO  
ORGANISMO NAZIONALE DI TURISMO  
*UP: ministero del turismo*  
SERVIZIO DEL TURISMO ALL'ESTERO  
**14.10.05**  
ORGANISMO REGIONALE DEL TURISMO  
**14.11**  
ORGANISMO FINANZIARIO  
**14.11.01**  
BANCA  
**14.11.02**  
ISTITUTO DI CREDITO  
**14.12**  
PRESTATARIO DI SERVIZI  
**14.12.01**  
AGENZIA DI COMUNICAZIONE  
*UP: agenzia di pubbliche relazioni*  
AGENZIA DI CREAZIONE EVENTI  
AGENZIA DI PUBBLICITA  
AGENZIA DI STAMPA  
**14.12.02**  
STUDIO DI CONSULENZA  
**14.12.03**  
CAMERA DI COMMERCIO  
**14.12.04**  
COMITATO D'IMPRESA  
**14.12.05**  
COMPAGNIA DI ASSICURAZIONE  
**14.13**  
PROMOTORE  
**14.14**  
RISTORATORE  
**14.14.01**  
GESTORE DI TRATTORIA  
**14.15**  
SERVIZIO DI INFORMAZIONE AL TURISTA  
**14.15.01**  
UFFICIO DEL TURISMO  
**14.15.02**  
UFFICIO DEL TURISMO ESTERO  
*UP: rappresentanza turistica estera*  
**14.15.03**  
SERVIZIO METEOROLOGICO  
**14.16**  
SERVIZIO DI PRENOTAZIONE  
**14.16.01**  
CENTRALE DI PRENOTAZIONE  
**14.17**  
TRASPORTATORE  
**14.17.01**  
BUS OPERATOR  
**14.17.02**  
COMPAGNIA AEREA  
**14.17.03**  
COMPAGNIA FERROVIARIA  
**14.17.04**  
COMPAGNIA MARITTIMA  
**15**  
PROMOZIONE TURISTICA  
**15.01**  
COMUNICAZIONE TURISTICA  
**15.01.01**  
IMMAGINE  
IMMAGINE TURISTICA  
**15.01.02**  
PREMI E CONCORSI TURISTICI  
**15.01.03**  
PUBBLICITA TURISTICA  
*UP: campagna pubblicitaria*  
REPORTAGE PUBBLICITARIO  
SPOT PUBBLICITARIO  
**15.01.04**  
QUALITA  
QUALITA DELL'ACCOGLIENZA

*UP: ospitalità*  
**15.02**  
 MARKETING TURISTICO  
**15.02.01**  
 COMMERCIALIZZAZIONE  
**15.02.02**  
 DISTRIBUZIONE  
**15.02.03**  
 FIDELIZZAZIONE  
**15.02.04**  
 IMMAGINE DI MARCA  
 LABEL  
*UP: marca*  
 MARCHIO  
**15.02.05**  
 INTERPRETAZIONE  
**15.02.06**  
 MERCHANDISING  
**15.02.07**  
 MARKETING DIRETTO  
**15.02.08**  
 VALORIZZAZIONE TURISTICA  
**15.03**  
 PREZZO TURISTICO  
*UP: tariffa*  
**15.03.01**  
 COSTO DEL SOGGIORNO  
**15.03.02**  
 COSTO DEL VIAGGIO  
**15.03.03**  
 FORFAIT  
 PASS  
**15.03.04**  
 TARIFFA PROMOZIONALE  
**15.03.05**  
 TARIFFA RIDOTTA  
**15.04**  
 PRODOTTO TURISTICO  
**15.04.01**  
 INNOVAZIONE  
*UP: creazione di prodotto turistico  
 innovazione turistica*  
**15.04.02**  
 PRODOTTO REGIONALE  
**15.04.03**  
 PRODOTTO TEMATICO  
**16**  
 SCIENZA E INFORMAZIONE  
**16.01**  
 DOCUMENTAZIONE TURISTICA  
**16.01.01**  
 ALBUM  
 DISCO AUDIO  
 CARTA GEOGRAFICA  
*UP: carte stradale*  
 CARTA TURISTICA  
 CARTOLINA POSTALE  
 CASSETTA AUDIO  
 COMPACT DISC  
 DIAPOSITIVA  
 DISCO OTTICO  
*UP: compact-disc interattivo*  
 DOCUMENTO AUDIOVISIVO  
 FILM TURISTICO  
*UP: documentario turistico*  
 ILLUSTRAZIONE  
 IMMAGINE FISSA  
 LUCIDO  
 MANIFESTO TURISTICO  
 MICROFICHE  
 MICROFILM  
 ORGANIGRAMMA  
 PITTOGRAMMA  
 REGISTRAZIONE CINEMATOGRAFICA  
 REGISTRAZIONE SONORA  
 VIDEOCASSETTA  
 VIDEODISCO  
 VIDEOREGISTRAZIONE  
**16.01.02**  
 ATLANTE  
*UP: atlante del turismo*

DIZIONARIO  
 DOCUMENTO DI RIFERIMENTO  
 ENCICLOPEDIA  
 GLOSSARIO  
 INVENTARIO  
 MANUALE  
 THESAURUS  
**16.01.03**  
 ANTOLOGIA  
 ATTI  
 BIOGRAFIA  
 BROCHURE  
 BROCHURE TURISTICA  
 CARTA  
 COMUNICATO STAMPA  
 CORRISPONDENZA  
 DEPLIANT TURISTICO  
 DICHIARAZIONE  
 DISCORSO  
 DOCUMENTAZIONE DI VIAGGIO  
 DOCUMENTO DELLA RIUNIONE  
 DOCUMENTO DI LAVORO  
 DOCUMENTO PRIMARIO  
 FESTSCHRIFTS  
 FUMETTO  
 GUIDA DI TURISMO  
*UP: guida di viaggio*  
 INTERVISTA  
 LETTERATURA GRIGIA  
 LIBRO  
 MANOSCRITTO  
 MONOGRAFIA  
 PROSPETTO  
 PUBBLICAZIONE UFFICIALE  
 RACCOMANDAZIONE  
 RAPPORTO  
 RAPPORTO DI ATTIVITA  
 RAPPORTO DI CONSULENZA  
 RAPPORTO DI MISSIONE  
 RAPPORTO DI RICERCA  
 RAPPORTO NAZIONALE  
 RECENSIONE  
 RISOLUZIONE  
 TESI  
 TRADUZIONE  
 TRATTATO  
 VERBALE  
**16.01.04**  
 BIBLIOGRAFIA  
 CATALOGO  
 DOCUMENTO SECONDARIO  
 DOSSIER DOCUMENTARIO  
 INDICE  
 RASSEGNA STAMPA  
 REPERTORIO  
**16.01.05**  
 ANNUARIO  
 BOLLETTINO  
 CALENDARIO  
 CALENDARIO DELLE MANIFESTAZIONI  
 CALENDARIO SCOLASTICO  
 COLLANA  
 LETTERA DI INFORMAZIONE TURISTICA  
 PERIODICO  
*UP: quotidiano  
 rivista*  
 PUBBLICAZIONE PERIODICA  
 STAMPA TURISTICA  
**16.02**  
 INFORMAZIONE TURISTICA  
**16.02.01**  
 SCAMBIO DI INFORMAZIONI  
**16.02.02**  
 POLITICA DI INFORMAZIONE  
**16.02.03**  
 INTERNET  
 INTRANET  
 RETE DI INFORMAZIONI  
**16.02.04**  
 ARCHIVI  
 BANCA DATI

BASE DATI  
 BIBLIOTECA SPECIALISTICA  
 CENTRO DI DOCUMENTAZIONE  
 SEGNALETICA TURISTICA  
 SERVIZIO INFORMAZIONI  
 SERVIZIO STATISTICO  
**16.03**  
 METODOLOGIA  
**16.03.01**  
 ANALISI DI MERCATO  
**16.03.02**  
 ANALISI DI SISTEMA  
*UP: scienza dei sistemi*  
**16.03.03**  
 ANALISI ECONOMICA  
**16.03.04**  
 ANALISI STATISTICA  
*UP: analisi multicriteri  
 statistica*  
**16.03.05**  
 CRITICA  
*UP: analisi critica*  
**16.03.06**  
 INDAGINE  
**16.03.07**  
 STUDIO DEI CASI  
**16.03.08**  
 VALUTAZIONE  
**16.03.09**  
 ANALISI STORICA  
**16.03.10**  
 METODO DEGLI SCENARI  
**16.03.11**  
 MODELIZZAZIONE  
*UP: modello*  
**16.03.12**  
 TIPOLOGIA  
*UP: analisi tipologica*  
**16.04**  
 RICERCA TURISTICA  
**16.04.01**  
 ORGANISMO DI RICERCA  
**16.04.02**  
 POLITICA DELLA RICERCA  
**16.04.03**  
 PREVISIONE  
**16.04.04**  
 DEFINIZIONE  
 TERMINOLOGIA  
**16.05**  
 TECNOLOGIA DEL TURISMO  
*UP: turismatica*  
**16.05.01**  
 INNOVAZIONE TECNOLOGICA  
 MONETICA  
 REALTA VIRTUALE  
*UP: immagine virtuale*  
 TELECONFERENZA  
*UP: videoconferenza*  
 TELEVISIONE AD ALTA DEFINIZIONE  
 VIDEO TERMINALE INTERATTIVO  
**16.05.02**  
 PROSPETTIVA TECNOLOGICA  
**16.05.03**  
 ESPORTAZIONE KNOW-HOW  
 INGEGNERIA TURISTICA  
 KNOW-HOW  
**16.05.04**  
 BIGLIETTERIA  
 GDS  
 SIP  
*UP: sistema informatizzato di prenotazione*  
 SISTEMA DI PRENOTAZIONE  
 TELEPRENOTAZIONE  
**16.05.05**  
 INFORMATICA  
 TECNOLOGIA DELL'INFORMAZIONE  
 TELEMATICA  
 VIDEOTEX  
**16.05.06**  
 TRASFERIMENTO TECNOLOGIE

**17**  
SOCIOLOGIA DEL TEMPO LIBERO  
**17.01**  
COMPORAMENTO  
**17.01.01**  
CODICE ETICO  
COMPORAMENTO TURISTICO  
ETICA DEL TURISMO  
PSICOLOGIA DEL TURISTA  
**17.01.02**  
PRATICA CULTURALE  
PRATICA DEL TEMPO LIBERO  
PRATICA SPORTIVA  
*UP: sociologia dello sport*  
**17.02**  
STORIA DEL TURISMO  
**17.02.01**  
SVILUPPO DELLE FERIE RETRIBUITE  
**17.02.02**  
EVOLUZIONE DEL TURISMO  
**17.02.03**  
MITI DEL TURISMO  
**17.03**  
MOTIVAZIONE  
**17.03.01**  
ASPIRAZIONE  
**17.03.02**  
ATTRATTIVA  
*UP: attrattività*  
**17.03.03**  
BISOGNO  
**17.03.04**  
ABITUDINE  
**17.03.05**  
IMMAGINARIO  
**17.03.06**  
OSTACOLO PSICOLOGICO  
**17.03.07**  
PREFERENZA  
*UP: scelta*  
**17.04**  
SOCIOLOGIA DELLE VACANZE  
**17.05**  
SOCIOLOGIA DEL TURISMO  
**17.05.01**  
ANTROPOLOGIA DEL TURISMO  
**17.05.02**  
POPOLAZIONE OSPITANTE  
*UP: comunità ospitante*  
**17.05.03**  
TURISMO AUTONOMO  
*UP: turismo individuale*  
**17.05.04**  
TURISMO DI MASSA  
**17.05.05**  
ACCULTURAMENTO  
**17.05.06**  
ALIENAZIONE  
**17.06**  
ORARIO DI LAVORO  
**17.06.01**  
PROLUNGAMENTO DELL'ORARIO DI LAVORO  
**17.06.02**  
CONGEDO NON RETRIBUITO  
**17.06.03**  
RIDUZIONE DELL'ORARIO DI LAVORO  
**17.07**  
TEMPO DISPONIBILE  
*UP: hobby*  
*riposo*  
**17.07.01**  
TEMPO DI SVAGO  
**17.08**  
TRASFORMAZIONE SOCIALE  
*UP: mutazione sociale*  
**17.08.01**  
EVOLUZIONE DELLE OPINIONI  
*UP: evoluzione delle mentalità*  
**17.08.02**  
QUALITÀ DI VITA  
**17.08.03**

STILE DI VITA  
**17.08.04**  
VALORE SOCIOCULTURALE  
**18**  
TURISMO DI SETTORE  
**18.01**  
TURISMO RELIGIOSO  
*UP: culto*  
**18.01.01**  
PELLEGRINAGGIO  
**18.02**  
TURISMO CULTURALE  
*UP: vacanze culturali*  
**18.02.01**  
TURISMO COMMEMORATIVO  
**18.02.02**  
TURISMO ETNICO  
**18.02.03**  
TURISMO STORICO  
**18.03**  
TURISMO D'AFFARI  
**18.03.01**  
CONGRESSO  
*UP: conferenza*  
*turismo congressuale*  
**18.03.02**  
SEMINARIO  
**18.03.03**  
VIAGGIO INCENTIVE  
**18.04**  
TURISMO D'AVVENTURA  
**18.05**  
TURISMO INDUSTRIALE  
*UP: turismo di rilievo economico*  
*turismo scientifico*  
*turismo tecnico*  
**18.05.01**  
ENOTURISMO  
**18.06**  
TURISMO DI FESTIVAL  
**18.07**  
TURISMO FORMATIVO  
*UP: turismo scolastico*  
**18.07.01**  
SOGGIORNO SCOLASTICO  
**18.07.02**  
SOGGIORNO LINGUISTICO  
**18.08**  
GARDEN TOURISM  
**18.09**  
TURISMO DI LUSO  
**18.10**  
TURISMO IN MONTAGNA  
**18.10.01**  
SPORT INVERNALI  
**18.11**  
TURISMO IN NATURA  
**18.11.01**  
CICLOTURISMO  
**18.11.02**  
TURISMO EQUESTRE  
**18.11.03**  
TURISMO PEDESTRE  
**18.11.04**  
TRENO TURISTICO  
**18.12**  
TURISMO DI PROSSIMITÀ  
**18.13**  
TURISMO PER SALUTE  
**18.13.01**  
CURE  
**18.13.02**  
IDROTERAPIA  
**18.13.03**  
FITNESS CENTER  
**18.13.04**  
TALASSOTERAPIA  
**18.13.05**  
TERMALISMO  
*UP: turismo termale*  
**18.14**

TURISMO PER DISABILI  
**18.15**  
TURISMO GIOVANILE  
**18.15.01**  
AUTOSTOP  
**18.15.02**  
CAMPUS INTERNAZIONALE DI LAVORO  
**18.15.03**  
SCAMBIO INTERNAZIONALE DI GIOVANI  
*UP: scambio di studenti*  
**18.16**  
TURISMO DELLA TERZA ETA  
**18.17**  
TURISMO IN BUS  
**18.18**  
TURISMO FLUVIALE  
*UP: crociera fluviale*  
*navigazione fluviale*  
**18.19**  
TURISMO COSTIERO  
*UP: turismo balneare*  
*vacanze balneari*  
**18.20**  
TURISMO MARITTIMO  
**18.20.01**  
CROCIERA  
CROCIERA A TEMA  
**18.21**  
TURISMO RURALE  
*UP: agriturismo*  
*turismo verde*  
**18.22**  
TURISMO SPELEOLOGICO  
**18.23**  
TURISMO SPORTIVO  
**18.24**  
TURISMO URBANO  
**19**  
TRASPORTO  
**19.01**  
ARTICOLO DI VIAGGIO  
**19.01.01**  
BAGAGLIO  
BAGAGLIO A MANO  
BAGAGLIO DA STIVA  
**19.02**  
CAPACITÀ DI TRASPORTO  
**19.02.01**  
PASSEGGERO  
**19.02.02**  
VIAGGIATORE  
**19.03**  
INFRASTRUTTURA DI TRASPORTO  
**19.03.01**  
AEROPORTO  
*UP: aerostazione*  
**19.03.02**  
AUTOSTRADA  
**19.03.03**  
STAZIONE FERROVIARIA  
**19.03.04**  
STAZIONE MARITTIMA  
**19.03.05**  
AUTOSTAZIONE  
**19.03.06**  
ELIPORTO  
**19.03.07**  
PONTE  
**19.03.08**  
PORTO  
**19.03.09**  
STRADA  
**19.03.10**  
TUNNEL  
TUNNEL FERROVIARIO  
TUNNEL SOTTO LA MANICA  
TUNNEL STRADALE  
**19.04**  
TIPO DI TRASPORTO  
**19.04.01**  
TRASPORTO AEREO

**19.04.02**  
TRASPORTO COLLETTIVO  
**19.04.03**  
TRASPORTO FERROVIARIO  
**19.04.04**  
TRASPORTO FLUVIALE  
**19.04.05**  
TRASPORTO INDIVIDUALE  
**19.04.06**  
TRASPORTO INTERNO  
**19.04.07**  
TRASPORTO INTERNAZIONALE  
**19.04.08**  
TRASPORTO MARITTIMO  
*UP: navigazione  
trasporto lacustre*  
**19.04.09**  
TRASPORTO STRADALE  
**19.04.10**  
TRASPORTO URBANO  
**19.05**  
MEZZO DI TRASPORTO  
**19.05.01**  
AEROSTATO  
*UP: dirigibile  
mongolfiera*  
**19.05.02**  
AUTOBUS  
**19.05.03**  
AUTOCARRO  
**19.05.04**  
AUTOMOBILE  
TAXI  
**19.05.05**  
AEREO  
**19.05.06**  
ALISCAFO  
IDROPLANO  
IDROVOLANTE  
IMBARCAZIONE PASSEGGERI  
NAVE-TRAGHETTO  
*UP: ferry-boat*  
**19.05.07**  
BICI  
DUE RUOTE  
MOTO  
**19.05.08**  
FUNICOLARE  
**19.05.09**  
ELICOTTERO  
**19.05.10**  
METRO  
**19.05.11**  
TAV  
*UP: treno ad alta velocità*  
TRENO  
**19.06**  
TRAFFICO  
**19.06.01**  
INTASAMENTO  
*UP: ingorgo*  
**19.06.02**  
LINEA MARITTIMA  
RETE  
RETE AEREA  
RETE FERROVIARIA  
RETE STRADALE  
**19.06.03**  
COLLEGAMENTO  
DURATA DEL TRAGITTO  
LUNGO RAGGIO  
SCALO  
TRAGITTO  
**20**  
PAESI E RAGGRUPPAMENTO DI PAESI  
**20.01**  
AFRICA  
**20.01.01**  
AFRICA A SUD DEL SAHARA  
**20.01.02**  
AFRICA AUSTRALE

ANGOLA  
BOTSWANA  
LESOTHO  
MALAWI  
MOZAMBICO  
NAMIBIA  
SANT'ELENA  
SUDAFRICA  
SWAZILAND  
ZAMBIA  
ZIMBABWE  
**20.01.03**  
AFRICA CENTRALE  
CAMERUN  
CIAD  
CONGO  
CONGO RD  
*UP: Zaire*  
GABON  
GUINEA EQUATORIALE  
REPUBBLICA CENTRAFRICANA  
SAO TOME E PRINCIPE  
**20.01.04**  
AFRICA DELL'EST  
*UP: Africa orientale*  
BURUNDI  
COMORE  
ERITREA  
ETIOPIA  
GIBUTI  
KENYA  
MADAGASCAR  
MAURIZIO  
*UP: isole Maurizio*  
MAYOTTE  
RIUNIONE  
RUANDA  
SEICELLE  
SOMALIA  
SUDAN  
TANZANIA  
UGANDA  
**20.01.05**  
AFRICA OCCIDENTALE  
BENIN  
*UP: Dahomey*  
BURKINA FASO  
*UP: Alto-Volta*  
CAPO VERDE  
COSTA D'AVORIO  
GAMBIA  
GHANA  
GUINEA  
GUINEA-BISSAU  
LIBERIA  
MALI  
MAURITANIA  
NIGER  
NIGERIA  
SAHARA OCCIDENTALE  
SENEGAL  
SIERRA LEONE  
TOGO  
**20.01.06**  
AFRICA SETTENTRIONALE  
ALGERIA  
EGITTO  
MAROCCO  
REPUBBLICA ARABA LIBICA  
SAHARA  
TUNISIA  
**20.02**  
AMERICHE E CARAIBI  
**20.02.01**  
AMERICA CENTRALE  
BELIZE  
COSTA RICA  
EL SALVADOR  
GUATEMALA  
HONDURAS  
NICARAGUA

PANAMA  
**20.02.02**  
AMERICA SETTENTRIONALE  
BERMUDA  
CANADA  
MESSICO  
SAINT-PIERRE E MIQUELON  
STATI UNITI  
HAWAII  
**20.02.03**  
AMERICA DEL SUD  
ARGENTINA  
BOLIVIA  
BRASILE  
CILE  
COLOMBIA  
ECUADOR  
GUYANA  
GUYANA FRANCESE  
ISOLE MALDIVE (Falkland)  
PARAGUAY  
PERU  
SURINAME  
URUGUAY  
VENEZUELA  
**20.02.04**  
AMERICHE  
**20.02.05**  
ANGUILLA  
ANTIGUA E BARBUDA  
ANTILLE OLANDESI  
ARUBA  
BAHAMA  
BARBADOS  
CARAIBI  
CUBA  
DOMINICA  
GIAMAICA  
GRENADA  
GUADALUPA  
HAITI  
ISOLE CAYMAN  
ISOLE TURKS E CAICOS  
ISOLE VERGINI AMERICANE  
ISOLE VERGINI BRITANNICHE  
MARTINICA  
MONTSERRAT  
PUERTO RICO  
REPUBBLICA DOMINICANA  
SAINT KITTS E NEVIS  
SAINT LUCIA  
SAINT VINCENT E GRENADINE  
TRINITAD E TOBAGO  
**20.03**  
ASIA E PACIFICO  
**20.03.01**  
ASIA  
**20.03.02**  
ASIA CENTRALE  
KAZAKISTAN  
KIRGHIZISTAN  
TAGIKISTAN  
TURKMENISTAN  
UZBEKISTAN  
**20.03.03**  
ASIA MERIDIONALE  
BANGLADESH  
BHUTAN  
INDIA  
MALDIVE  
NEPAL  
PAKISTAN  
SIKKIM  
SRI LANKA  
**20.03.04**  
ASIA DEL SUD-EST  
*UP: Sud-Est asiatico*  
BRUNEI DARUSSALAM  
CAMBOGIA  
FILIPPINE  
INDONESIA

LAOS RDP  
*UP: Laos*  
 MALAYSIA  
 MYANMAR  
*UP: Birmania*  
 SINGAPORE  
 THAILANDIA  
 TIMOR ORIENTALE  
 VIET NAM  
**20.03.05**  
 ASIA ORIENTALE  
*UP: Estremo Oriente*  
 CINA  
 COREA  
 COREA DEL NORD  
 COREA DEL SUD  
 GIAPPONE  
 HONG KONG  
 HONG KONG, CINA  
 MACAO  
 MONGOLIA  
 TAIWAN, CINA  
**20.03.06**  
 AFGHANISTAN  
 ARABIA SAUDITA  
 BAHREIN  
 CIPRO  
 EMIRATI ARABI UNITI  
 GIORDANIA  
 IRAN, REPUBBLICA ISLAMICA  
 IRAQ  
 ISRAELE  
 KUWAIT  
 LIBANO  
 MEDIO-ORIENTE  
*UP: Machrek*  
 OMAN  
 PALESTINA  
 QATAR  
 REPUBBLICA ARABA SIRIANA  
 STATO DEL GOLFO  
 TURCHIA  
 YEMEN  
**20.03.07**  
 AUSTRALIA  
 FIGI  
*UP: Isole Figi*  
 GUAM  
 HAWAII  
 ISOLE COOK  
 ISOLE SALOMONE  
 ISOLE WALLIS E FUTUNA  
 KIRIBATI  
 MICRONESIA  
 NAURU  
 NIUE  
 NUOVA ZELANDA  
 NUOVA CALEDONIA  
 OCEANIA  
*UP: Polinesia*  
 PAPUA NUOVA GUINEA  
 PITCAIRN  
 POLINESIA FRANCESE  
 SAMOA  
*UP: Isole Samoa Occidentale*  
 SAMOA AMERICANE  
 TOKELAU  
 TONGA  
*UP: Isole Tonga*  
 TUVALU  
*UP: Isole Tuvalu*  
 VANUATU  
*UP: Isole Vanuatu*  
**20.04**  
 EUROPA  
**20.04.01**  
 ARMENIA  
 AZERBAIGIAN  
 GEORGIA  
 STATO DEL CAUCASO  
**20.04.02**

ANDORRA  
 AUSTRIA  
 BELGIO  
 DANIMARCA  
 EUROPA OCCIDENTALE  
 EUROPA SETTENTRIONALE  
 FINLANDIA  
 FRANCIA  
 GERMANIA  
 REPUBBLICA FEDERALE TEDESCA  
 GIBILTERRA  
 GRECIA  
 GROENLANDIA  
 IRLANDA  
 ISLANDA  
 ITALIA  
 LIECHTENSTEIN  
 LUSSEMBURGO  
 MALTA  
 MONACO  
 NORVEGIA  
 PAESI BASSI  
 PORTOGALLO  
 REGNO UNITO  
*UP: Galles*  
*Gran Bretagna*  
*Inghilterra*  
*Irlanda del Nord*  
*Scozia*  
 SANTA SEDE  
*UP: Vaticano*  
 SAN MARINO  
 SPAGNA  
 SVEZIA  
 SVIZZERA  
**20.04.03**  
 ALBANIA  
 BIELORUSSIA  
 BOSNIA-ERZEGOVINA  
 BULGARIA  
 CECOSLOVACCHIA  
 CROAZIA  
 ESTONIA  
 EUROPA ORIENTALE  
*UP: Europa centrale*  
 EX-REPUBBLICA YUGOSLAVA DI MACEDONIA  
*UP: Macedonia*  
 FEDERAZIONE RUSSA  
 LETTONIA  
 LITUANIA  
 MOLDAVIA  
 MONTENEGRO  
 POLONIA  
 REPUBBLICA CECA  
 REPUBBLICA DEMOCRATICA TEDESCA  
 ROMANIA  
 RSS DI ARMENIA  
 RSS DI AZERBAIGIAN  
 RSS DI BIELORUSSIA  
 RSS DI ESTONIA  
 RSS DI GEORGIA  
 RSS DI KAZAKISTAN  
 RSS DI LETTONIA  
 RSS DI LITUANIA  
 RSS DI MOLDAVIA  
 RSS DI RUSSIA  
 RSS DI TAGIKISTAN  
 RSS DI UCRAINA  
 RSS DI UZBEKISTAN  
 RSS KIRGHIZISTAN  
 RSS TURKMENISTAN  
 RUSSIA  
 SERBIA  
 SLOVACCHIA  
*UP: Repubblica slovacca*  
 SLOVENIA  
 UCRAINA  
 UNGHERIA  
 URSS  
*UP: Unione sovietica*  
 YUGOSLAVIA

**20.05**  
 RAGGRUPPAMENTO ECONOMICO  
**20.05.01**  
 NUOVO PAESE INDUSTRIALIZZATO  
**20.05.02**  
 PAESE MEMBRO DELL'OCSE  
**20.05.03**  
 PAESE SVILUPPATO  
**20.05.04**  
 PAESE DEL COMECON  
**20.05.05**  
 PAESI IN VIA DI SVILUPPO  
*UP: pvs*  
 PAESI MENO AVANZATI  
**20.05.06**  
 PICCOLO STATO  
**20.06**  
 RAGGRUPPAMENTO ETNICO E RELIGIOSO  
**20.06.01**  
 STATO ARABO  
*UP: paese arabo*  
**20.06.02**  
 PAESE ISLAMICO  
*UP: paese musulmano*  
**20.07**  
 RAGGRUPPAMENTO GEOGRAFICO  
**20.07.01**  
 AMAZZONIA  
**20.07.02**  
 CONO DEL SUD  
**20.07.03**  
 Corno D'AFRICA  
**20.07.04**  
 STATO BALTICO  
**20.07.05**  
 INDOCINA  
**20.07.06**  
 MAGHREB  
**20.07.07**  
 PAESE ANDINO  
**20.07.08**  
 PAESE MEDITERRANEO  
**20.07.09**  
 REGIONE DELL'OCEANO INDIANO  
**20.07.10**  
 SAHEL  
**20.07.11**  
 SCANDINAVIA  
*UP: paesi scandinavi*  
**20.08**  
 RAGGRUPPAMENTO LINGUISTICO  
**20.08.01**  
 AFRICA ANGLOFONA  
**20.08.02**  
 AFRICA LUSOFONA  
**20.08.03**  
 AMERICA LATINA  
**20.08.04**  
 AFRICA FRANCOFONA  
 PAESE FRANCOFONO  
**20.09**  
 RAGGRUPPAMENTO POLITICO  
**20.09.01**  
 PAESE DELL'ASEAN  
**20.09.02**  
 PAESE DELL'UNIONE EUROPEA  
**20.09.03**  
 PAESE DELLA CEE  
**20.09.04**  
 PAESE DELLA CSI  
*UP: Comunità Stati Indipendenti*  
**20.09.05**  
 TERRITORI NON AUTONOMI



*Lista permutata  
in italiano*

*Liste permutée  
en italien*

*Permuted list  
in Italian*

*Lista permutada  
en italiano*





|   |   |
|---|---|
| SPORT DI  | <b>ABBAZIA</b><br><b>ABILITA</b><br><b>abilitazione</b><br><i>US:</i> DIPLOMA   |
| DIRITTO DI<br>hôtel   | <b>ABITUDINE</b><br><b>aborto</b><br><i>US:</i> IVG   |
| POLITICA DI<br>QUALITA DELL'<br>GUIDA   | <b>ACCESSO</b><br><b>accettante cani</b><br><i>US:</i> ANIMALI AMMESSI  |
| PIOGGIA<br>INQUINAMENTO DELL'<br>LOISIRS RICREATIVI IN<br>SCI D'<br>SPORT D'<br>TEMPERATURA DELL' | <b>ACCOGLIENZA BAMBINI</b><br><b>ACCOGLIENZA</b><br><b>ACCOGLIENZA</b><br><b>ACCOMPAGNATRICE</b><br><b>ACCONTO</b><br><b>ACCORDO BILATERALE</b><br><b>ACCORDO INTERNAZIONALE</b><br><b>ACCULTURAMENTO</b><br><b>ACIDA</b><br><b>ACQUA</b><br><b>ACQUA</b><br><b>ACQUA</b><br><b>ACQUA</b><br><b>ACQUA</b><br><b>ACQUA</b><br><b>ACQUA TERMALE</b><br><b>ACQUARIO</b><br><b>ACQUATICO</b><br><b>ACQUE DI BALNEAZIONE</b><br><b>ACQUE INTERNE</b><br><b>acque navigabili</b><br><i>US:</i> VIA NAVIGABILE |
| PARCO   | <b>acquisite</b><br><i>US:</i> SIDA   |
| sindrome da immunodeficienza  | <b>ACQUISIZIONE</b><br><b>ACQUISTO TURISTICO</b><br><b>acquisto</b><br><i>US:</i> LIVELLO DI VITA   |
| FUSIONE E<br>potere d'  | <b>ACROBATICA</b><br><b>ACROBATICO</b><br><b>ADDETTO ALLA BIANCHERIA</b><br><b>ADDETTO ALLA HALL</b><br><b>ADDETTO ALLA RECEPTION</b><br><b>adolescente</b><br><i>US:</i> GIOVANE   |
| DANZA<br>SCI  | <b>ADOZIONE</b><br><b>AEREA</b><br><b>AEREA</b><br><b>AEREA</b><br><b>aerei</b><br><i>US:</i> SPORT AEREO   |
| COMPAGNIA<br>DEREGOLAMENTAZIONE<br>RETE<br>loisirs  | <b>AEREO</b><br><b>AEREO</b><br><b>AEREO</b><br><b>AEROBICA</b><br><b>aeroclub</b><br><i>US:</i> SPORT AEREO  |
| SPORT<br>TRASPORTO  | <b>AEROPORTO</b><br><b>AEROPORTUALE</b><br><b>AEROSTATO</b><br><b>aerostazione</b><br><i>US:</i> AEROPORTO  |
| TASSA   | <b>AFFARI</b><br><b>AFFARI</b><br><b>AFFARI</b><br><b>affitto</b><br><i>US:</i> CONTRATTO DI LOCAZIONE  |
| TURISMO D'<br>UOMO D'<br>VIAGGIO D'   | <b>AFGHANISTAN</b><br><b>AFRICA</b><br><b>AFRICA ANGLOFONA</b><br><b>AFRICA A SUD DEL SAHARA</b><br><b>AFRICA AUSTRALE</b><br><b>AFRICA CENTRALE</b><br><b>AFRICA DELL'EST</b><br><b>AFRICA FRANCOFONA</b><br><b>AFRICA LUSOFONA</b><br><b>AFRICA OCCIDENTALE</b><br>Africa orientale<br><i>US:</i> AFRICA DELL'EST   |
| CORNO D'  | <b>AFRICA SETTENTRIONALE</b><br><b>AFRICA</b><br><b>AGENTE DI VIAGGI</b>  |

|   |                                    |
|---|------------------------------------|
|   | <b>AGENTE IMMOBILIARE</b>          |
|   | <b>AGENZIA DI COMUNICAZIONE</b>    |
|   | <b>AGENZIA DI CREAZIONE EVENTI</b> |
|   | <b>AGENZIA DI PUBBLICITÀ</b>       |
|   | agenzia di pubbliche relazioni     |
|   | US: AGENZIA DI COMUNICAZIONE       |
|   | <b>AGENZIA DI STAMPA</b>           |
|   | <b>AGENZIA DI VIAGGI</b>           |
|   | <b>AGENZIA DI VIAGGI</b>           |
|   | agenzia di viaggi                  |
|   | US: AGENTE DI VIAGGI               |
|   | <b>AGEVOLATO</b>                   |
|   | aggiunto                           |
|   | US: IVA                            |
|   | <b>AGRICOLTORE</b>                 |
|   | agriturismo                        |
|   | US: TURISMO RURALE                 |
|   | <b>ALBANIA</b>                     |
|   | <b>ALBERGATORE</b>                 |
|   | alberghiera                        |
|   | US: CAPACITÀ RICETTIVA             |
|   | <b>ALBERGHIERA</b>                 |
|   | alberghiera                        |
|   | US: GESTIONE                       |
|   | alberghiera                        |
|   | US: HOTELLERIE                     |
|   | <b>ALBERGHIERA</b>                 |
|   | <b>ALBERGHIERA</b>                 |
|   | <b>ALBERGHIERA</b>                 |
|   | <b>ALBERGHIERA</b>                 |
|   | <b>ALBERGHIERO</b>                 |
|   | alberghiero                        |
|   | US: FINANZIAMENTO TURISTICO        |
|   | <b>ALBERGHIERO</b>                 |
|   | <b>ALBERGHIERO E RISTORATIVO</b>   |
|   | <b>ALBERGO CASTELLO</b>            |
|   | <b>ALBUM</b>                       |
|   | <b>ALGA VERDE</b>                  |
|   | <b>ALGERIA</b>                     |
|   | <b>ALIANTE</b>                     |
|   | <b>ALIENAZIONE</b>                 |
|   | <b>ALIMENTAZIONE</b>               |
|   | <b>ALISCAFO</b>                    |
|   | <b>ALLOGGI</b>                     |
|   | <b>ALLOGGIO</b>                    |
|   | alloggio costiero                  |
|   | US: ALLOGGIO                       |
|   | alloggio equestre                  |
|   | US: RELAIS EQUESTRE                |
|   | alloggio familiare                 |
|   | US: ALLOGGIO                       |
|   | alloggio rurale                    |
|   | US: ALLOGGIO                       |
|   | alloggio turistico                 |
|   | US: ALLOGGIO                       |
|   | <b>ALPINA</b>                      |
|   | <b>ALPINISMO</b>                   |
|   | <b>ALPINO</b>                      |
|   | ALTA MODA                          |
|   | ALTA MONTAGNA                      |
|   | ALTA STAGIONE                      |
|   | ALTA DEFINIZIONE                   |
|   | Alta Velocità                      |
|   | US: TAV                            |
|   | Alto-Volta                         |
|   | US: BURKINA FASO                   |
|   | <b>ALTERNATIVO</b>                 |
|   | <b>ALZAIÀ</b>                      |
|   | <b>AMATORIALE</b>                  |
|   | <b>AMAZZONIA</b>                   |
|   | <b>AMBASCIATA</b>                  |
|   | ambiente                           |
|   | US: PROTEZIONE DELL'AMBIENTE       |
|   | ambiente                           |
|   | US: PROTEZIONE DELL'AMBIENTE       |
|   | ambientale                         |
|   | US: PROTEZIONE DELL'AMBIENTE       |
|   | <b>AMBIENTE</b>                    |
|   | <b>AMERICA CENTRALE</b>            |
|   | <b>AMERICA DEL SUD</b>             |
|   | <b>AMERICA LATINA</b>              |
| RESPONSABILE DI<br>rappresentante locale di |                                    |
| PRESTITO<br>imposta sul valore              |                                    |
| capacità                                    |                                    |
| CATENA<br>gestione                          |                                    |
| industria                                   |                                    |
| INFRASTRUTTURA                              |                                    |
| PRESTAZIONE                                 |                                    |
| RISTORAZIONE                                |                                    |
| SCUOLA                                      |                                    |
| COMPLESSO                                   |                                    |
| finanziamento                               |                                    |
| GRUPPO                                      |                                    |
| PROFESSIONI SETTORE                         |                                    |
| OCCUPAZIONE DEGLI                           |                                    |
| GUIDA                                       |                                    |
| SCI   |                                    |
| TELEVISIONE AD<br>Treno ad                  |                                    |
| TURISMO                                     |                                    |
| CINEMA                                      |                                    |
| conservazione dell'                         |                                    |
| politica                                    |                                    |
| PROTEZIONE DELL'                            |                                    |

|   |  |
|---|--|
| ISOLE VERGINI<br>SAMOA  | <b>AMERICA SETTENTRIONALE</b><br><b>AMERICANE</b><br><b>AMERICANE</b><br><b>AMERICHE</b><br><b>AMERICHE E CARAIBI</b><br><b>AMICHEVOLE E FAMILIARE</b><br><b>AMICI</b><br><b>AMMESSI</b><br><b>AMMINISTRATIVO</b><br>amministrativo<br><i>US: DIRITTO PUBBLICO</i>   |
| RICETTIVITA<br>VISITA A PARENTI ED<br>ANIMALI<br>DECENTRAMENTO<br>diritto | <b>AMMINISTRAZIONE NAZIONALE DEL TURISMO</b><br>ammissione temporanea<br><i>US: VISTO</i><br><b>ammortamento</b> dell'investimento<br><i>US: INVESTIMENTO TURISTICO</i><br>analisi critica<br><i>US: CRITICA</i><br><b>ANALISI DEI COSTI</b><br><b>ANALISI DI MERCATO</b><br><b>ANALISI DI SISTEMA</b><br><b>ANALISI ECONOMICA</b><br>analisi multicriteri<br><i>US: ANALISI STATISTICA</i><br><b>ANALISI STATISTICA</b><br><b>ANALISI STORICA</b><br>analisi tipologica<br><i>US: TIPOLOGIA</i> |
| PAESE   | <b>ANDINO</b><br><b>ANDORRA</b><br><b>ANGLOFONA</b><br><b>ANGOLA</b><br><b>ANGUILLA</b><br><b>ANIMALI AMMESSI</b><br><b>ANIMALI</b><br><b>ANIMALI</b><br><b>ANIMATI</b><br><b>ANIMATORE</b><br><b>ANIMAZIONE</b><br><b>ANIMAZIONE CULTURALE</b><br><b>ANIMAZIONE DI LOISIRS</b><br><b>ANIMAZIONE PER BAMBINI</b><br><b>ANIMAZIONE SPORTIVA</b><br><b>ANIMAZIONE TURISTICA</b><br><b>ANIMAZIONE</b><br>anniversario<br><i>US: COMMEMORAZIONE</i>  |
| AFRICA  | <b>ANNO DEL TURISMO</b><br><b>ANNUARIO</b><br>annullamento<br><i>US: ASSICURAZIONE ANNULLAMENTO</i>  |
| RISERVA DI<br>SPORT CON<br>CARTONI  | <b>ANNULLAMENTO</b><br>antico<br><i>US: CIMITERO</i><br><b>ANTIGUA E BARBUDA</b><br>Antille<br><i>US: CARAIBI</i><br><b>ANTILLE OLANDESI</b><br><b>ANTOLOGIA</b><br><b>ANTROPOLOGIA DEL TURISMO</b><br>anziano<br><i>US: TERZA ETA</i>   |
| SALA  | <b>APERTO</b><br><b>APERTO</b><br><b>APPARTAMENTI</b><br>apporto economico<br><i>US: IMPATTO DEL TURISMO</i>   |
| ASSICURAZIONE<br>cimitero   | <b>APPRENDISTATO</b><br><b>ARABA LIBICA</b><br><b>ARABA SIRIANA</b><br><b>ARABI UNITI</b><br><b>ARABIA SAUDITA</b><br>arabo<br><i>US: STATO ARABO</i>  |
| COLAZIONE ALL'<br>LOISIRS ALL'<br>SCAMBIO DI                              | <b>ARABO</b><br><b>ARCHEOLOGIA</b><br><b>ARCHEOLOGICO</b><br><b>ARCHITETTO</b><br>architetonico<br><i>US: PATRIMONIO CULTURALE</i>   |
| REPUBBLICA<br>REPUBBLICA<br>EMIRATI                                       | <b>ARCHITETTURA</b>  |
| paese   |  |
| STATO   |  |
| SITO  |  |
| patrimonio  |  |

|   |  |
|---|--|
| TIRO CON L'   | <b>ARCHIVI</b><br><b>ARCO</b><br><b>AREA GIOCHI</b><br><b>AREA LOISIRS</b><br><b>AREA PIC-NIC</b><br><b>AREA PROTETTA</b><br><b>AREA RIPOSO</b><br>area urbana<br><b>US: CITTA</b><br><b>AREA VERDE URBANO</b>                 |
| TEMPERATURA DELL'   | <b>ARENA</b><br><b>ARGENTINA</b><br><b>ARIA</b><br>aria condizionata<br><b>US: CLIMATIZZAZIONE</b>   |
| REGIONE<br>conflitto                                      | <b>ARIDA</b><br>armato<br><b>US: GUERRA</b>  |
| RSS DI  | <b>ARMENIA</b><br><b>ARMENIA</b><br>arrampicata<br><b>US: SCALATA</b>  |
| UNITA IMMOBILIARE   | <b>ARREDATA</b><br>arrivi<br><b>US: ARRIVI INTERNAZIONALI DI TURISTI</b><br>arrivi alle frontiere<br><b>US: ARRIVI INTERNAZIONALI DI TURISTI</b><br><b>ARRIVI INTERNAZIONALI DI TURISTI</b>                                    |
|   | <b>arte</b><br><b>US: PATRIMONIO ARTISTICO</b><br>arte culinaria<br><b>US: GASTRONOMIA</b><br>arte grafica<br><b>US: DISEGNO</b><br>arte marziale<br><b>US: SPORT DA COMBATTIMENTO</b><br>arte plastica<br><b>US: SCULTURA</b> |
| artigianato d'  | <b>arte</b><br><b>US: ARTIGIANATO</b>  |
| MERCATO DELL'<br>città d'                                 | <b>ARTE</b><br>arte<br><b>US: CENTRO STORICO</b><br>articolo di caccia<br><b>US: CACCIA</b><br>articolo di pesca<br><b>US: PESCA</b><br><b>ARTICOLO DI SPORT</b><br><b>ARTICOLO DI VIAGGIO</b>                                 |
| lago  | <b>artificiale</b><br><b>US: LAGO</b>  |
| SPIAGGIA<br>FUOCO D'                                      | <b>ARTIFICIALE</b><br><b>ARTIFICIO</b><br><b>ARTIGIANATO</b><br>artigianato d'arte<br><b>US: ARTIGIANATO</b>   |
| COMMERCIO DI<br>MANIFESTAZIONE<br>PATRIMONIO<br>QUARTIERE | <b>ARTIGIANATO</b><br><b>ARTISTICA</b><br><b>ARTISTICO</b><br><b>ARTISTICO</b><br><b>ARUBA</b>   |
| PARACADUTISMO<br>SPORT                                    | <b>ASCENSORE</b><br><b>ASCENSIONALE</b><br><b>ASCENSIONALE</b><br><b>ASCOLTO DI MUSICA</b>   |
| PAESE DELL'   | <b>ASEAN</b><br><b>ASIA</b><br><b>ASIA CENTRALE</b><br><b>ASIA DEL SUD-EST</b><br><b>ASIA E PACIFICO</b><br><b>ASIA MERIDIONALE</b><br><b>ASIA ORIENTALE</b>   |
| Sud-Est   | asiatico<br><b>US: ASIA DEL SUD-EST</b>  |
| PASTO DA  | <b>ASPIRAZIONE</b><br><b>ASPORTO</b><br><b>ASSICURAZIONE</b><br><b>ASSICURAZIONE ANNULLAMENTO</b><br><b>ASSICURAZIONE ASSISTENZA</b>   |
| COMPAGNIA DI  | <b>ASSICURAZIONE</b><br><b>ASSISE DEL TURISMO</b>  |

|               |   |
|---------------|---|
| ASSICURAZIONE | <b>ASSISTENZA</b>                               |
|               | <b>ASSISTENZA TECNICA</b>                       |
|               | <b>assistenza</b> turistica                     |
|               | <b>US:</b> ASSICURAZIONE ASSISTENZA             |
| turismo       | <b>associativo</b>                              |
|               | <b>US:</b> TURISMO SOCIALE                      |
|               | <b>ASSOCIAZIONE</b>                             |
|               | <b>ASSOCIAZIONE CULTURALE</b>                   |
|               | <b>ASSOCIAZIONE DI CONSUMATORI</b>              |
|               | <b>associazione</b> internazionale del turismo  |
|               | <b>US:</b> ORGANISMO INTERNAZIONALE DEL TURISMO |
|               | <b>ASSOCIAZIONE SENZA SCOPO DI LUCRO</b>        |
|               | <b>ASSOCIAZIONE SPORTIVA</b>                    |
|               | <b>ASSOCIAZIONE TURISTICA</b>                   |
|               | <b>ASSOCIAZIONE TURISTICA RICONOSCIUTA</b>      |
|               | <b>ASSUNZIONE</b>                               |
| SALA          | <b>ASTE</b>                                     |
|               | <b>ASTRONOMIA</b>                               |
|               | <b>ATLANTE</b>                                  |
|               | <b>atlante</b> del turismo                      |
|               | <b>US:</b> ATLANTE                              |
|               | <b>ATLETISMO</b>                                |
| INQUINAMENTO  | <b>ATMOSFERICO</b>                              |
| centrale      | <b>atomica</b>                                  |
|               | <b>US:</b> CENTRALE NUCLEARE                    |
|               | <b>ATOMIZZAZIONE</b>                            |
|               | <b>ATTI</b>                                     |
| VACANZE       | <b>ATTIVE</b>                                   |
| cessazione    | <b>attività</b>                                 |
|               | <b>US:</b> CRISI D'IMPRESA                      |
| RAPPORTO DI   | <b>ATTIVITA</b>                                 |
|               | <b>ATTIVITA SPORTIVA</b>                        |
|               | <b>ATTO UNICO EUROPEO</b>                       |
|               | <b>ATTRATTIVA</b>                               |
|               | <b>attrattività</b>                             |
|               | <b>US:</b> ATTRATTIVA                           |
| polo di       | <b>attrattività</b> turistica                   |
|               | <b>US:</b> FOYER TURISTICO                      |
| zona di       | <b>attrazione</b> turistica                     |
|               | <b>US:</b> FOYER TURISTICO                      |
| PARCO DI      | <b>ATTRAZIONI</b>                               |
| SPIAGGIA      | <b>ATTREZZATA</b>                               |
|               | <b>ATTREZZATURA DA CAMPEGGIO</b>                |
|               | <b>ATTREZZATURA NAUTICA</b>                     |
|               | <b>ATTREZZATURA SANITARIA</b>                   |
| CASSETTA      | <b>AUDIO</b>                                    |
| DISCO         | <b>AUDIO</b>                                    |
|               | <b>AUDIOGUIDA</b>                               |
| DOCUMENTO     | <b>AUDIOVISIVO</b>                              |
| AFRICA        | <b>AUSTRALE</b>                                 |
|               | <b>AUSTRALIA</b>                                |
|               | <b>AUSTRIA</b>                                  |
|               | <b>AUTISTA DI LIMOUSINE</b>                     |
| AUTO CON      | <b>AUTISTA</b>                                  |
|               | <b>AUTO CON AUTISTA</b>                         |
|               | <b>AUTOBUS</b>                                  |
| SOSTA PER     | <b>AUTOCARRI</b>                                |
|               | <b>AUTOCARRO</b>                                |
|               | <b>AUTOMOBILE</b>                               |
|               | <b>automobilistica</b>                          |
| corsa         | <b>US:</b> COMPETIZIONE SPORTIVA                |
|               | <b>automobilistica</b>                          |
| guida         | <b>US:</b> SPORT AUTOMOBILISTICO                |
|               | <b>automobilistico</b>                          |
| circuito      | <b>US:</b> SPORT AUTOMOBILISTICO                |
| SPORT         | <b>AUTOMOBILISTICO</b>                          |
| TERRITORI NON | <b>AUTONOMI</b>                                 |
| TURISMO       | <b>AUTONOMO</b>                                 |
|               | <b>AUTORIZZAZIONE</b>                           |
|               | <b>AUTOSTAZIONE</b>                             |
|               | <b>AUTOSTOP</b>                                 |
|               | <b>AUTOSTRADA</b>                               |
|               | <b>autostrada</b> dell'informazione             |
|               | <b>US:</b> RETE DI INFORMAZIONI                 |
| PAESI MENO    | <b>AUTUNNO</b>                                  |
| CAMPO D'      | <b>AVANZATI</b>                                 |
|               | <b>AVIAZIONE</b>                                |
|               | <b>aviazione</b> da diporto                     |
|               | <b>US:</b> SPORT AEREO                          |
|               | <b>aviazione</b> sportiva                       |
|               | <b>US:</b> SPORT AEREO                          |

|                  |  |
|------------------|--|
| COSTA D'         | <b>AVORIO</b>                                |
| TURISMO D'       | <b>AVVENTURA</b>                             |
| RSS DI           | <b>AZERBAIGIAN</b>                           |
|                  | <b>AZERBAIGIAN</b>                           |
|                  | <b>AZIONE CULTURALE</b>                      |
|                  | <b>azione dei Comuni</b>                     |
|                  | <b>US: AZIONE DELLE COLLETTIVITA LOCALI</b>  |
|                  | <b>AZIONE DELLE COLLETTIVITA LOCALI</b>      |
|                  | <b>AZIONE DELLE REGIONI</b>                  |
|                  | <b>azione dello Stato</b>                    |
|                  | <b>US: POLITICA DEL TURISMO</b>              |
|                  | <b>azione territoriale</b>                   |
|                  | <b>US: POLITICA TERRITORIALE DEL TURISMO</b> |
| SOCIETA PER      | <b>AZIONI</b>                                |
|                  | <b>baby-sitter</b>                           |
|                  | <b>US: CUSTODIA BAMBINI</b>                  |
|                  | <b>bacino d'impiego</b>                      |
|                  | <b>US: MERCATO DEL LAVORO</b>                |
|                  | <b>BADMINTON</b>                             |
|                  | <b>BAGAGLIO</b>                              |
|                  | <b>BAGAGLIO A MANO</b>                       |
|                  | <b>BAGAGLIO DA STIVA</b>                     |
|                  | <b>BAGNINO</b>                               |
|                  | <b>BAHAMA</b>                                |
|                  | <b>BAHREIN</b>                               |
|                  | <b>baia</b>                                  |
|                  | <b>US: COSTA</b>                             |
| STABILIMENTO     | <b>BALLO</b>                                 |
| turismo          | <b>BALNEARE</b>                              |
|                  | <b>balneare</b>                              |
|                  | <b>US: TURISMO COSTIERO</b>                  |
| vacanze          | <b>balneari</b>                              |
|                  | <b>US: TURISMO COSTIERO</b>                  |
| villaggio        | <b>balneare</b>                              |
|                  | <b>US: STABILIMENTO BALNEARE</b>             |
| ACQUE DI         | <b>BALNEAZIONE</b>                           |
| zona di          | <b>BALNEAZIONE</b>                           |
|                  | <b>balneazione</b>                           |
|                  | <b>US: ACQUE DI BALNEAZIONE</b>              |
| STATO            | <b>BALTICO</b>                               |
| ACCOGLIENZA      | <b>BAMBINI</b>                               |
| ANIMAZIONE PER   | <b>BAMBINI</b>                               |
| CUSTODIA         | <b>BAMBINI</b>                               |
| GIOCO PER        | <b>BAMBINI</b>                               |
| LETTO PER        | <b>BAMBINI</b>                               |
| RICETTIVITA PER  | <b>BAMBINI</b>                               |
|                  | <b>BAMBINO</b>                               |
|                  | <b>BANCA</b>                                 |
|                  | <b>BANCA DATI</b>                            |
|                  | <b>BANCHETTO</b>                             |
|                  | <b>BANGLADESH</b>                            |
| PROPRIETARIO DEL | <b>BAR</b>                                   |
|                  | <b>BAR</b>                                   |
| ANTIGUA E        | <b>BARBADOS</b>                              |
|                  | <b>BARBUDA</b>                               |
|                  | <b>BARMAN</b>                                |
|                  | <b>BARRIERA COMMERCIALE</b>                  |
|                  | <b>BASE DATI</b>                             |
|                  | <b>BASEBALL</b>                              |
|                  | <b>BASILICA</b>                              |
|                  | <b>BASSA STAGIONE</b>                        |
| PAESI            | <b>BASSI</b>                                 |
|                  | <b>bateau-mouche</b>                         |
|                  | <b>US: IMBARCAZIONE DA ESCURSIONE</b>        |
| CLUB             | <b>BEBE</b>                                  |
|                  | <b>BED AND BREAKFAST</b>                     |
|                  | <b>BELGIO</b>                                |
|                  | <b>BELIZE</b>                                |
|                  | <b>BENIN</b>                                 |
|                  | <b>BENZINA SENZA PIOMBO</b>                  |
|                  | <b>BERMUDA</b>                               |
|                  | <b>BHUTAN</b>                                |
| ADDETTO ALLA     | <b>BIANCHIERIA</b>                           |
| LOCAZIONE DI     | <b>BIANCHIERIA</b>                           |
|                  | <b>bibliobus</b>                             |
|                  | <b>US: BIBLIOTECA</b>                        |
|                  | <b>BIBLIOGRAFIA</b>                          |
|                  | <b>BIBLIOTECA</b>                            |
|                  | <b>BIBLIOTECA SPECIALISTICA</b>              |
| ESCURSIONE IN    | <b>BICI</b>                                  |
|                  | <b>BICI</b>                                  |

|                    |   |
|--------------------|---|
| NOLEGGIO DI        | <b>BICICLETTA</b>                       |
| RSS DI             | <b>BIELORUSSIA</b>                      |
| VENDITORE          | <b>BIELORUSSIA</b>                      |
|                    | <b>BIGLIETTAIO</b>                      |
|                    | <b>BIGLIETTERIA</b>                     |
|                    | bilancia commerciale                    |
|                    | <i>US: SCAMBI CON L'ESTERO</i>          |
|                    | <b>BILANCIA DEI PAGAMENTI TURISTICI</b> |
|                    | <b>BILANCIO TURISMO</b>                 |
| ACCORDO            | <b>BILANCIO TURISMO DELLE REGIONI</b>   |
|                    | <b>BILATERALE</b>                       |
|                    | <b>BIOGRAFIA</b>                        |
|                    | <b>Birmania</b>                         |
|                    | <i>US: MYANMAR</i>                      |
| GUINEA-            | <b>BISOGNO</b>                          |
| PLAN               | <b>BISSAU</b>                           |
| ferry-             | <b>BIVACCO</b>                          |
| HOUSE              | <b>BLEU</b>                             |
|                    | <b>boat</b>                             |
|                    | <i>US: NAVE-TRAGHETTO</i>               |
|                    | <b>BOAT</b>                             |
|                    | <b>BOB SU GHIACCIO</b>                  |
|                    | <b>BOLIVIA</b>                          |
|                    | <b>BOLLETTINO</b>                       |
|                    | <b>BONIFICA</b>                         |
| società quotata in | <b>Borsa</b>                            |
|                    | <i>US: SOCIETA PER AZIONI</i>           |
|                    | <b>BOSCO</b>                            |
|                    | <b>BOSNIA-ERZEGOVINA</b>                |
| GIARDINO           | <b>BOTANICA</b>                         |
|                    | <b>BOTANICO</b>                         |
|                    | <b>BOTSWANA</b>                         |
| SALA               | <b>BOWLING</b>                          |
|                    | <b>BOWLING</b>                          |
|                    | <b>BOXE</b>                             |
|                    | <b>BRASILE</b>                          |
| BED AND            | <b>BREAKFAST</b>                        |
| Gran               | <b>Bretagna</b>                         |
|                    | <i>US: REGNO UNITO</i>                  |
| FORMAZIONE DI      | <b>BREVE DURATA</b>                     |
| SOGGIORNO DI       | <b>BREVE DURATA</b>                     |
| turismo di         | breve durata                            |
|                    | <i>US: SOGGIORNO DI BREVE DURATA</i>    |
| ISOLE VERGINI      | <b>BRICOLAGE</b>                        |
|                    | <b>BRITANNICHE</b>                      |
|                    | <b>BROCHURE</b>                         |
|                    | <b>BROCHURE TURISTICA</b>               |
|                    | <b>BRUNEI DARUSSALAM</b>                |
|                    | budget delle famiglie                   |
|                    | <i>US: CONSUMO DELLE FAMIGLIE</i>       |
|                    | <b>BUDGET TEMPO LIBERO</b>              |
|                    | <b>BUDGET VACANZE</b>                   |
|                    | <b>BULGARIA</b>                         |
|                    | <b>BUNGALOW</b>                         |
|                    | <b>BUONO VACANZE</b>                    |
|                    | <b>BURKINA FASO</b>                     |
|                    | <b>BURUNDI</b>                          |
| TURISMO IN         | <b>BUS</b>                              |
|                    | <b>BUS OPERATOR</b>                     |
| TELEVISIONE        | <b>CABARET</b>                          |
|                    | <b>CABLATA</b>                          |
| articolo di        | <b>CACCIA</b>                           |
|                    | caccia                                  |
| permesso di        | <i>US: CACCIA</i>                       |
| RISERVA DI         | <b>caccia</b>                           |
|                    | <i>US: CACCIA</i>                       |
|                    | <b>CACCIA</b>                           |
|                    | <b>CAFFE</b>                            |
|                    | <b>CAFFE-CONCERTO</b>                   |
|                    | <b>CAFFE-TEATRO</b>                     |
|                    | <b>CAFFETTERIA</b>                      |
| ISOLE TURKS E      | <b>CAICOS</b>                           |
| NUOVA              | <b>CALCIO</b>                           |
|                    | <b>CALEDONIA</b>                        |
|                    | <b>CALENDARIO</b>                       |
|                    | <b>CALENDARIO DELLE MANIFESTAZIONI</b>  |
|                    | <b>CALENDARIO SCOLASTICO</b>            |
|                    | calesse                                 |
|                    | <i>US: VISITA IN CARROZZA</i>           |
|                    | <b>cambio</b>                           |
|                    | <i>US: DIVISA</i>                       |

|   |   |
|---|---|
| TASSO DI<br>CONTROLLO DEI                                 | <b>CAMBIO</b><br><b>CAMBI</b><br><b>CAMBOGIA</b><br><b>CAMERA</b><br><b>CAMERA DI COMMERCIO</b><br><b>CAMERA DOPPIA</b><br><b>CAMERA SINGOLA</b><br><b>CAMERA TRIPLA</b><br><b>CAMERIERA</b><br><b>CAMERIERE</b><br><b>CAMERUN</b><br><b>CAMPAGNA</b><br>campagna pubblicitaria<br><i>US: PUBBLICITA TURISTICA</i>  |
| ATTREZZATURA DA<br>MATERIALE DA                           | <b>CAMPEGGIO</b><br><b>CAMPEGGIO AL CASTELLO</b><br><b>CAMPEGGIO-CARAVANAGE</b><br><b>CAMPEGGIO IN FATTORIA</b><br><b>CAMPEGGIO INVERNALE</b><br><b>CAMPEGGIO LIBERO</b><br><b>CAMPEGGIO PER CARAVAN</b><br><b>CAMPEGGIO</b><br><b>CAMPEGGIO</b><br><b>CAMPER</b><br>campionato<br><i>US: COMPETIZIONE SPORTIVA</i><br><b>CAMPO D'AVIAZIONE</b><br><b>CAMPO DA GOLF</b><br><b>CAMPO DA SCI</b><br><b>CAMPO DA TENNIS</b><br><b>CAMPO SPORTIVO</b><br><b>CAMPUS INTERNAZIONALE DI LAVORO</b><br><b>CANADA</b><br><b>CANALE</b><br>cani<br><i>US: ANIMALI AMMESSI</i> |
| hôtel accettante  | <b>CANOA</b><br><b>CANOA-KAYAK</b><br><b>CANOTTAGGIO</b><br><b>CANTO</b><br>capacità alberghiera<br><i>US: CAPACITA RICETTIVA</i><br><b>CAPACITA DI CARICO</b><br><b>CAPACITA DI TRASPORTO</b><br><b>CAPACITA RICETTIVA</b><br><b>CAPARRA</b><br><b>CAPO-VERDE</b><br><b>CAPPELLA</b><br><b>CARAIBI</b><br><b>CARAIBI</b><br><b>CARAVAN</b><br><b>CARAVAN</b><br><b>CARAVANAGE</b><br><b>CARAVAN</b><br>caravanning<br><i>US: CAMPEGGIO PER CARAVAN</i>   |
| AMERICHE E<br>CAMPEGGIO PER<br>CAMPEGGIO-<br>PIAZZOLA PER | <b>CARBURANTE</b><br><b>CARICO</b><br><b>CARNEVALE</b><br><b>CARROZZA</b><br><b>CARROZZA-LETTO</b><br><b>CARROZZA-RISTORANTE</b><br><b>CARTA</b><br><b>CARTA DI CREDITO</b><br><b>CARTA GEOGRAFICA</b><br>carta stradale<br><i>US: CARTA GEOGRAFICA</i>   |
| PREZZO DEL<br>CAPACITA DI<br>VISITA IN                    | <b>CARTA TURISTICA</b><br><b>CARTE</b><br><b>CARTOLINA POSTALE</b><br><b>CARTONI ANIMANTI</b><br><b>CASA VACANZE PER FAMIGLIA</b><br><b>CASCATA</b><br><b>CASI</b><br><b>CASINO</b><br><b>CASSETTA AUDIO</b><br><b>CASTELLO</b><br><b>CASTELLO</b><br><b>CASTELLO</b><br>cataclisma<br><i>US: CATASTROFE NATURALE</i>   |
| GIOCO DI  |   |
| STUDIO DEI  |   |
| ALBERGO<br>CAMPEGGIO AL                                   |   |



|                                       |  |
|---------------------------------------|--|
|                                       | <b>catacombe</b>                         |
|                                       | <i>US:</i> CIMITERO                      |
|                                       | <b>CATALOGO</b>                          |
|                                       | <b>CATASTROFE NATURALE</b>               |
|                                       | <b>CATCH</b>                             |
|                                       | <b>CATEGORIA SOCIOPROFESSIONALE</b>      |
|                                       | <b>CATENA ALBERGHIERA</b>                |
|                                       | <b>CATENA DI RISTORAZIONE</b>            |
|                                       | <b>catena</b> integrata                  |
|                                       | <i>US:</i> CATENA ALBERGHIERA            |
|                                       | <b>catena</b> volontaria                 |
|                                       | <i>US:</i> CATENA ALBERGHIERA            |
|                                       | <b>CATTEDRALE</b>                        |
|                                       | <b>CAUCASO</b>                           |
|                                       | <b>CAVALLO</b>                           |
|                                       | <b>cavalli</b>                           |
|                                       | <i>US:</i> SCOMMESSA                     |
|                                       | <b>CAVERNA</b>                           |
|                                       | <b>CAVISTE</b>                           |
|                                       | <b>CAYMAN</b>                            |
|                                       | <b>CECOSLOVACCHIA</b>                    |
|                                       | <b>CEE</b>                               |
|                                       | <b>celebrazione</b>                      |
|                                       | <i>US:</i> COMMEMORAZIONE                |
|                                       | <b>CECA</b>                              |
|                                       | <b>CENTRAFRICANA</b>                     |
|                                       | <b>CENTER</b>                            |
|                                       | <b>centrale</b> atomica                  |
|                                       | <i>US:</i> CENTRALE NUCLEARE             |
|                                       | <b>CENTRALE</b> DI PRENOTAZIONE          |
|                                       | <b>CENTRALE</b> ELETTRICA                |
|                                       | <b>CENTRALE</b> NUCLEARE                 |
|                                       | <b>CENTRALE</b>                          |
|                                       | <b>CENTRALE</b>                          |
|                                       | <b>CENTRALE</b>                          |
|                                       | <b>centrale</b>                          |
|                                       | <i>US:</i> EUROPA ORIENTALE              |
|                                       | <b>CENTRO</b> CONFERENZE                 |
|                                       | <b>CENTRO</b> CONGRESSI                  |
|                                       | <b>CENTRO</b> CULTURALE                  |
|                                       | <b>CENTRO</b> DI DOCUMENTAZIONE          |
|                                       | <b>CENTRO</b> DI TALASSOTERAPIA          |
|                                       | <b>CENTRO</b> DIVERTIMENTI               |
|                                       | <b>CENTRO</b> EQUESTRE                   |
|                                       | <b>CENTRO</b> IDRORABILITANTE            |
|                                       | <b>CENTRO</b> IDROTHERAPICO              |
|                                       | <b>CENTRO</b> LOISIRS URBANI             |
|                                       | <b>CENTRO</b> NAUTICO                    |
|                                       | <b>CENTRO</b> STORICO                    |
|                                       | <b>CENTRO</b> VACANZE                    |
|                                       | <b>CENTRO</b> DI VACANZE                 |
|                                       | <b>certificato</b> di vaccinazione       |
|                                       | <i>US:</i> VACCINAZIONE                  |
|                                       | <b>cessazione</b> attività               |
|                                       | <i>US:</i> CRISI D'IMPRESA               |
|                                       | <b>CHALET</b> HOTEL                      |
|                                       | <b>chalet</b> rifugio                    |
|                                       | <i>US:</i> RIFUGIO DI MONTAGNA           |
|                                       | <b>charter</b>                           |
|                                       | <i>US:</i> VEICOLO COLLETTIVO NOLEGGIATO |
|                                       | <b>CHEF</b>                              |
|                                       | <b>CHEQUE</b> -VACANZE                   |
|                                       | <b>CHEQUE</b>                            |
|                                       | <b>CHIESA</b>                            |
|                                       | <b>CHIMICO</b>                           |
|                                       | <b>CHIOSTRO</b>                          |
|                                       | <b>CIAD</b>                              |
|                                       | <b>CICLABILE</b>                         |
|                                       | <b>CICLABILE</b>                         |
|                                       | <b>CICLISMO</b>                          |
|                                       | <b>ciclistica</b>                        |
|                                       | <i>US:</i> COMPETIZIONE SPORTIVA         |
|                                       | <b>CICLO-CROSS</b>                       |
|                                       | <b>CICLONE</b>                           |
|                                       | <b>CICLOTURISMO</b>                      |
|                                       | <b>CILE</b>                              |
|                                       | <b>CIMITERO</b>                          |
|                                       | <b>cimitero</b> antico                   |
|                                       | <i>US:</i> CIMITERO                      |
|                                       | <b>cimitero</b> marino                   |
|                                       | <i>US:</i> CIMITERO                      |
| STATO DEL<br>ESCURSIONE A<br>corsa di |  |
| SOMMELIER-<br>ISOLE                   |  |
| PAESE DELLA                           |  |
| REPUBBLICA<br>REPUBBLICA<br>FITNESS   |  |
| AFRICA<br>AMERICA<br>ASIA<br>Europa   |  |
| RESPONSABILE DEL                      |  |
| TRAVELLER                             |  |
| INQUINAMENTO                          |  |
| ITINERARIO<br>PISTA                   |  |
| corsa                                 |  |

|   |  |
|---|--|
|   | cimitero militare<br><i>US:</i> CIMITERO   |
| HONG KONG,<br>TAIWAN,                             | <b>CINA</b><br><b>CINA</b><br><b>CINA</b><br><b>CINECAFFE</b><br><b>CINEMA</b><br><b>CINEMA AMATORIALE</b><br><b>CINEMATOGRAFICA</b><br><b>CINEMATOGRAFICA</b><br><b>CINETECA</b>  |
| REGISTRAZIONE<br>SALA                             | <b>CIPRO</b><br><b>CIRCO</b><br><b>circolazione</b><br><i>US:</i> TRAFFICO<br><b>CIRCOLAZIONE DELLE PERSONE</b><br><b>CIRCOLAZIONE</b><br><b>CIRCOLO NAUTICO</b><br><b>CIRCOLO SPORTIVO</b><br><b>CIRCOLO TENNIS</b><br><b>CIRCOLO VELA</b><br><b>circuito automobilistico</b><br><i>US:</i> SPORT AUTOMOBILISTICO   |
| LIBERA<br>REGOLAMENTAZIONE DELLA                  | <b>CIRCUITO CULTURALE</b><br><b>CIRCUITO GASTRONOMICO</b><br><b>CIRCUITO PEDESTRE</b><br><b>CIRCUITO TURISTICO</b><br><b>CITTA</b><br><b>CITTA CONGRESSUALE</b><br><b>città d'arte</b><br><i>US:</i> CENTRO STORICO<br><b>città gemellata</b><br><i>US:</i> GEMELLAGGIO<br><b>città marittima</b><br><i>US:</i> COMUNE COSTIERO<br><b>CITTA NUOVA</b><br><b>CITTA TERMALE</b><br><b>città turistica</b><br><i>US:</i> COMUNE TURISTICO |
| diritto   | <b>civile</b><br><i>US:</i> DIRITTO PRIVATO  |
| responsabilità                                    | <b>civile</b><br><i>US:</i> RESPONSABILITA   |
| STAZIONE  | <b>CLASSIFICATA</b><br><b>CLASSIFICAZIONE</b>  |
| tipologia di                                      | <b>clientela</b><br><i>US:</i> TIPOLOGIA VISITATORI  |
| STAZIONE<br>ZONA<br>FATTORE                       | <b>CLIMA</b><br><b>CLIMATICA</b><br><b>CLIMATICA</b><br><b>CLIMATICO</b><br><b>CLIMATIZZAZIONE</b><br><b>climatologia</b><br><i>US:</i> CLIMA  |
|   | <b>CLUB</b><br><b>CLUB BEBE</b><br><b>CLUB DI SCI</b><br><b>CLUB ESCURSIONISTICO</b><br><b>CLUB LOISIRS</b><br><b>club vacanze</b><br><i>US:</i> VILLAGGIO VACANZE   |
| FITNESS<br>GOLF<br>NIGHT<br>PONY                  | <b>CLUB</b><br><b>CLUB</b><br><b>CLUB</b><br><b>CLUB</b>   |
|   | <b>codice della strada</b><br><i>US:</i> REGOLAMENTAZIONE DELLA CIRCOLAZIONE   |
|   | <b>CODICE ETICO</b><br><b>COLAZIONE ALL'APERTO</b><br><b>COLLANA</b><br><b>COLLEGAMENTO</b><br><b>COLLETTIVITA LOCALI</b><br><b>COLLETTIVO</b><br><b>COLLETTIVO</b><br><b>COLLETTIVO NOLEGGIATO</b><br><b>COLLEZIONE</b><br><b>COLOMBIA</b><br><b>combattimento di galli</b><br><i>US:</i> SCOMMESSA   |
| AZIONE DELLE<br>CONTRATTO<br>TRASPORTO<br>VEICOLO | <b>COMBATTIMENTO</b><br><b>COMBATTIMENTO</b><br><b>COMECON</b>   |
| SPORT DA<br>PAESE DEL                             |  |

|                |   |
|----------------|---|
| TURISMO        | <b>COMITATO D'IMPRESA</b>                   |
| BARRIERA       | <b>COMMEMORATIVO</b>                        |
| bilancia       | <b>COMMEMORAZIONE</b>                       |
| DIRITTO        | <b>COMMERCIALE</b>                          |
| MANIFESTAZIONE | <b>commerciale</b>                          |
| QUARTIERE      | <b>US: SCAMBI CON L'ESTERO</b>              |
| RICETTIVITA    | <b>COMMERCIALE</b>                          |
| restrizione    | <b>COMMERCIALE</b>                          |
| salone         | <b>COMMERCIALE</b>                          |
| SOCIETA        | <b>COMMERCIALE</b>                          |
|                | <b>COMMERCIALIZZAZIONE</b>                  |
|                | <b>COMMERCIO</b>                            |
|                | <b>COMMERCIO D'OCCASIONE</b>                |
|                | <b>COMMERCIO DEI SERVIZI</b>                |
|                | <b>COMMERCIO DI ARTIGIANATO</b>             |
|                | <b>COMMERCIO DI LUSO</b>                    |
|                | <b>COMMERCIO DI SOUVENIRS</b>               |
|                | <b>commercio estero</b>                     |
|                | <b>US: SCAMBI CON L'ESTERO</b>              |
|                | <b>commercio internazionale</b>             |
|                | <b>US: SCAMBI CON L'ESTERO</b>              |
| CAMERA DI      | <b>COMMERCIO</b>                            |
|                | <b>COMMIS</b>                               |
|                | <b>commis di cucina</b>                     |
|                | <b>US: COMMIS</b>                           |
|                | <b>commis di ristorante</b>                 |
|                | <b>US: COMMIS</b>                           |
|                | <b>COMORE</b>                               |
|                | <b>COMPACT DISK</b>                         |
|                | <b>compact disk interattivo</b>             |
|                | <b>US: DISCO OTTICO</b>                     |
|                | <b>COMPAGNIA AEREA</b>                      |
|                | <b>COMPAGNIA DI ASSICURAZIONE</b>           |
|                | <b>COMPAGNIA FERROVIARIA</b>                |
|                | <b>COMPAGNIA MARITTIMA</b>                  |
|                | <b>COMPETITIVITA</b>                        |
|                | <b>COMPETIZIONE SPORTIVA</b>                |
|                | <b>COMPLESSO ALBERGHIERO</b>                |
|                | <b>COMPLESSO MULTISVAGO</b>                 |
|                | <b>COMPLESSO TERMALE</b>                    |
|                | <b>COMPLESSO TURISTICO</b>                  |
| PENSIONE       | <b>COMPLETA</b>                             |
|                | <b>COMPORAMENTO</b>                         |
| VIAGGIO TUTTO  | <b>COMPORAMENTO TURISTICO</b>               |
|                | <b>COMPRESO</b>                             |
|                | <b>COMPUTER</b>                             |
|                | <b>COMUNE COSTIERO</b>                      |
|                | <b>COMUNE MONTANO</b>                       |
|                | <b>COMUNE RURALE</b>                        |
|                | <b>COMUNE TURISTICO</b>                     |
| mercato        | <b>comune</b>                               |
| azione dei     | <b>US: MERCATO UNICO EUROPEO</b>            |
|                | <b>Comuni</b>                               |
|                | <b>US: AZIONE DELLE COLLETTIVITA LOCALI</b> |
|                | <b>COMUNICATO STAMPA</b>                    |
|                | <b>COMUNICAZIONE TURISTICA</b>              |
| AGENZIA DI     | <b>COMUNICAZIONE</b>                        |
|                | <b>comunità ospitante</b>                   |
|                | <b>US: POPOLAZIONE OSPITANTE</b>            |
|                | <b>Comunità degli Stati Indipendenti</b>    |
|                | <b>US: PAESE DELLA CSI</b>                  |
| POLITICA       | <b>COMUNITARIA DEL TURISMO</b>              |
| diritto        | <b>comunitario</b>                          |
| TURISMO        | <b>US: DIRITTO EUROPEO</b>                  |
|                | <b>COMUNITARIO</b>                          |
|                | <b>CONCERTO</b>                             |
| CAFFE-         | <b>CONCERTO</b>                             |
| SALA           | <b>CONCERTO</b>                             |
|                | <b>CONCESSIONE</b>                          |
| PREMI E        | <b>CONCORSI TURISTICI</b>                   |
|                | <b>concorrenza</b>                          |
|                | <b>US: COMPETITIVITA</b>                    |
| aria           | <b>condizionata</b>                         |
|                | <b>US: CLIMATIZZAZIONE</b>                  |
|                | <b>CONDIZIONI DI LAVORO</b>                 |
|                | <b>condizioni di vita</b>                   |

|                 |   |
|-----------------|---|
|                 | <b>US: CONSUMO DELLE FAMIGLIE</b>                 |
|                 | <b>conferenza</b>                                 |
|                 | <b>US: CONGRESSO</b>                              |
| sala            | <b>conferenze</b>                                 |
|                 | <b>US: SALA RIUNIONI</b>                          |
| CENTRO          | <b>CONFERENZE</b>                                 |
|                 | <b>conflitto armato</b>                           |
|                 | <b>US: GUERRA</b>                                 |
|                 | <b>conflitto sociale</b>                          |
|                 | <b>US: SITUAZIONE SOCIALE</b>                     |
|                 | <b>CONGEDO NON RETRIBUITO</b>                     |
|                 | <b>CONGIUNTURA ECONOMICA</b>                      |
|                 | <b>CONGIUNTURA POLITICA</b>                       |
| MANIFESTAZIONE  | <b>CONGIUNTURALE</b>                              |
|                 | <b>CONGO</b>                                      |
|                 | <b>CONGO RD</b>                                   |
| CENTRO          | <b>CONGRESSI</b>                                  |
|                 | <b>CONGRESSO</b>                                  |
| turismo         | <b>congressuale</b>                               |
|                 | <b>US: CONGRESSO</b>                              |
| CITTA           | <b>CONGRESSUALE</b>                               |
| INFRASTRUTTURA  | <b>CONGRESSUALE</b>                               |
| SALA            | <b>CONGRESSUALE</b>                               |
|                 | <b>CONO DEL SUD</b>                               |
|                 | <b>conservazione dell'ambiente</b>                |
|                 | <b>US: PROTEZIONE DELL'AMBIENTE</b>               |
|                 | <b>conservazione del patrimonio</b>               |
|                 | <b>US: TUTELA DEL PATRIMONIO</b>                  |
|                 | <b>CONSOLATO</b>                                  |
| RAPPORTO DI     | <b>CONSULENZA</b>                                 |
| STUDIO DI       | <b>CONSULENZA</b>                                 |
| diritti del     | <b>consumatore</b>                                |
|                 | <b>US: DIRITTO DEL CONSUMO</b>                    |
| ASSOCIAZIONE DI | <b>CONSUMATORI</b>                                |
| GRADIMENTO DEI  | <b>CONSUMATORI</b>                                |
|                 | <b>CONSUMO DELLE FAMIGLIE</b>                     |
|                 | <b>CONSUMO DOMESTICO</b>                          |
|                 | <b>CONSUMO INTERNO</b>                            |
|                 | <b>CONSUMO NAZIONALE</b>                          |
|                 | <b>CONSUMO TURISTICO</b>                          |
| DIRITTO DEL     | <b>CONSUMO</b>                                    |
|                 | <b>CONTABILITA</b>                                |
|                 | <b>CONTENZIOSO</b>                                |
|                 | <b>conti del turismo</b>                          |
|                 | <b>US: CONTO NAZIONALE</b>                        |
| formazione      | <b>continua</b>                                   |
|                 | <b>US: FORMAZIONE PERMANENTE</b>                  |
|                 | <b>CONTO NAZIONALE</b>                            |
|                 | <b>CONTO SATELLITE DEL TURISMO</b>                |
|                 | <b>CONTO SATELLITE REGIONALE DEL TURISMO</b>      |
|                 | <b>CONTRATTO</b>                                  |
|                 | <b>CONTRATTO COLLETTIVO</b>                       |
|                 | <b>CONTRATTO DI CREDITO</b>                       |
|                 | <b>CONTRATTO DI LOCAZIONE</b>                     |
|                 | <b>contratto di noleggio</b>                      |
|                 | <b>US: CONTRATTO DI LOCAZIONE</b>                 |
|                 | <b>CONTRATTO DI TRASPORTO</b>                     |
|                 | <b>CONTRATTO DI VENDITA</b>                       |
|                 | <b>CONTRATTO DI VIAGGIO</b>                       |
|                 | <b>contributo del turismo all'economia locale</b> |
|                 | <b>US: TURISMO NELL'ECONOMIA LOCALE</b>           |
| LOTTA           | <b>CONTRO L'INQUINAMENTO</b>                      |
|                 | <b>CONTROLLO DEI CAMBI</b>                        |
|                 | <b>controllo doganale</b>                         |
|                 | <b>US: REGOLAMENTAZIONE DOGANALE</b>              |
|                 | <b>CONTROLLO SANITARIO</b>                        |
|                 | <b>CONVENTO</b>                                   |
|                 | <b>CONVENZIONE INTERNAZIONALE</b>                 |
| ISOLE           | <b>COOK</b>                                       |
| SOCIETA         | <b>COOPERATIVA</b>                                |
|                 | <b>COOPERAZIONE CULTURALE</b>                     |
|                 | <b>COOPERAZIONE INTERNAZIONALE</b>                |
|                 | <b>cooperazione tecnica</b>                       |
|                 | <b>US: ASSISTENZA TECNICA</b>                     |
|                 | <b>COOPERAZIONE TURISTICA</b>                     |
|                 | <b>COREA</b>                                      |
|                 | <b>COREA DEL NORD</b>                             |
|                 | <b>COREA DEL SUD</b>                              |
|                 | <b>CORNO D'AFRICA</b>                             |
|                 | <b>CORRIDA</b>                                    |
|                 | <b>CORRISPONDENZA</b>                             |

|   |   |
|---|---|
| CORSO PER   | <b>CORRISPONDENZA</b><br><b>CORRUZIONE</b><br><b>CORSA</b><br>corsa automobilistica<br><b>US: COMPETIZIONE SPORTIVA</b><br>corsa ciclistica<br><b>US: COMPETIZIONE SPORTIVA</b><br>corsa di cavalli<br><b>US: SCOMMESSA</b><br>corsa di levrieri<br><b>US: SCOMMESSA</b><br>corsa di tori<br><b>US: CORRIDA</b><br><b>CORSO</b><br><b>CORSO PER CORRISPONDENZA</b><br><b>CORSO SERALE</b><br><b>COSTA</b><br><b>COSTA D'AVORIO</b><br><b>COSTA RICA</b><br><b>COSTI</b><br><b>COSTIERA</b><br><b>COSTIERA</b><br><b>COSTIERA</b><br>costiero<br><b>US: ALLOGGIO</b><br><b>COSTIERO</b><br><b>COSTIERO</b><br><b>COSTIERO</b><br><b>COSTO DEL SOGGIORNO</b><br><b>COSTO DEL VIAGGIO</b><br><b>COSTO DELLA VITA</b><br><b>COSTO DI PRODUZIONE</b><br><b>CREAZIONE DI POSTI DI LAVORO</b><br><b>CREAZIONE D'IMPRESA</b><br>creazione d'impresa turistica<br><b>US: CREAZIONE D'IMPRESA</b><br>creazione di prodotto turistico<br><b>US: INNOVAZIONE</b><br><b>CREAZIONE EVENTI</b><br><b>CREDITO PUBBLICO</b><br><b>CREDITO</b><br><b>CREDITO</b><br><b>CREDITO</b><br><b>CRESCITA ECONOMICA</b><br><b>CRICKET</b><br><b>CRIMINALITA</b><br>crisi<br><b>US: CONGIUNTURA POLITICA</b><br><b>CRISI D'IMPRESA</b><br><b>CRITICA</b><br>critica<br><b>US: CRITICA</b><br><b>CROAZIA</b><br><b>CROCIERA</b><br><b>CROCIERA</b><br><b>CROCIERA A TEMA</b><br>crociera fluviale<br><b>US: TURISMO FLUVIALE</b><br><b>CROQUET</b><br><b>CROSS</b><br><b>CRUCIVERBA</b><br><b>CSI</b><br><b>CUBA</b><br><b>CUCETTA</b><br><b>CUCINA</b><br>cucina<br><b>US: COMMIS</b><br>cuisine<br><b>US: GASTRONOMIA</b><br>culinaria<br><b>US: GASTRONOMIA</b><br><b>culto</b><br><b>US: TURISMO RELIGIOSO</b><br><b>CULTURALE</b><br><b>CULTURALE</b><br><b>CULTURALE</b><br><b>CULTURALE</b><br><b>CULTURALE</b><br><b>CULTURALE</b><br>culturale<br><b>US: IMPATTO DEL TURISMO</b> |
| ANALISI DEI<br>INFRASTRUTTURA<br>POPOLAZIONE<br>STAZIONE<br>alloggio                  |   |
| COMUNE<br>ITINERARIO<br>TURISMO   |   |
| AGENZIA DI  |   |
| CARTA DI<br>CONTRATTO DI<br>ISTITUTO DI   |   |
| analisi   |   |
| NAVE  |   |
| CICLO-  |   |
| PAESE DELLA   |   |
| commis di   |   |
| nouvelle  |   |
| arte  |   |
| ANIMAZIONE<br>ASSOCIAZIONE<br>AZIONE<br>COOPERAZIONE<br>CENTRO<br>CIRCUITO<br>impatto |   |

|                     |                                  |
|---------------------|----------------------------------|
| INFRASTRUTTURA      | CULTURALE                        |
| MANIFESTAZIONE      | CULTURALE                        |
| PATRIMONIO          | CULTURALE                        |
| PRATICA             | CULTURALE                        |
| scambio             | culturale                        |
|                     | US: COOPERAZIONE CULTURALE       |
| TURISMO             | CULTURALE                        |
| SVAGHI              | CULTURALI                        |
| vacanze             | culturali                        |
|                     | US: TURISMO CULTURALE            |
| STABILIMENTO DI     | CULTURISMO                       |
|                     | CUOCO                            |
|                     | CURA                             |
|                     | CURE                             |
|                     | CURISTA                          |
|                     | CUSTODE DEL MUSEO                |
|                     | CUSTODIA BAMBINI                 |
|                     | CYBERCAFFE                       |
|                     | Dahomey                          |
|                     | US: BENIN                        |
|                     | dancing                          |
|                     | US: BALLO                        |
|                     | DANIMARCA                        |
|                     | DANZA                            |
|                     | DANZA ACROBATICA                 |
|                     | DANZA FOLKLORISTICA              |
|                     | DANZA                            |
|                     | DANZA                            |
| FESTIVAL DELLA      | DARUSSALAM                       |
| PISTA DI            | DATI                             |
| BRUNEI              | DATI                             |
| BANCA               | DECENTRAMENTO                    |
| BASE                | DECENTRAMENTO AMMINISTRATIVO     |
|                     | DECLASSAMENTO                    |
| TELEVISIONE AD ALTA | DEFINIZIONE                      |
|                     | DEFINIZIONE                      |
|                     | DEFORESTAZIONE                   |
|                     | DEGRADO                          |
|                     | DELINQUENZA                      |
|                     | DELTAPLANO                       |
|                     | DEMOGRAFIA                       |
| REPUBBLICA          | DEMOCRATICA TEDESCA              |
|                     | DEPLIANT TURISTICO               |
|                     | DEREGOLAMENTAZIONE               |
|                     | DEREGOLAMENTAZIONE AEREA         |
|                     | DESCRIZIONE DEL PROGETTO         |
|                     | DESERTIFICAZIONE                 |
|                     | deserto                          |
|                     | US: REGIONE ARIDA                |
|                     | destagionalità                   |
|                     | US: STAGIONALITA                 |
| PRINCIPALI          | DESTINAZIONI MONDIALI            |
|                     | DETAZZAZIONE                     |
|                     | DETAZZAZIONE ALL'EXPORT          |
|                     | DIAPOSITIVA                      |
|                     | DICHIARAZIONE                    |
|                     | DIGA                             |
| pasto               | dietetico                        |
|                     | US: PASTO SPECIALE               |
|                     | DIPLOMA                          |
| aviazione da        | diporto                          |
|                     | US: SPORT AEREO                  |
| IMBARCAZIONE DA     | DIPORTO                          |
| NAVIGAZIONE DA      | DIPORTO                          |
| IMPOSTA             | DIRETTA                          |
| LAVORO              | DIRETTO                          |
| MARKETING           | DIRETTO                          |
| INVESTIMENTO        | DIRETTO ALL'ESTERO               |
| INVESTIMENTO        | DIRETTO ESTERO                   |
|                     | DIRETTORE DI HOTEL-RISTORANTE    |
|                     | DIRETTORE DI STAZIONE            |
|                     | DIRETTORE DI UFFICIO DEL TURISMO |
|                     | dirigibile                       |
|                     | US: AEROSTATO                    |
|                     | diritti del consumatore          |
|                     | US: DIRITTO DEL CONSUMO          |
|                     | DIRITTI DELL'UOMO                |
|                     | diritto amministrativo           |
|                     | US: DIRITTO PUBBLICO             |
|                     | diritto civile                   |
|                     | US: DIRITTO PRIVATO              |

|                        |  |
|------------------------|--|
|                        | <b>DIRITTO COMMERCIALE</b>                         |
|                        | diritto comunitario                                |
|                        | US: DIRITTO EUROPEO                                |
|                        | <b>DIRITTO DEL CONSUMO</b>                         |
|                        | <b>DIRITTO DEL LAVORO</b>                          |
|                        | <b>DIRITTO DEL TURISMO</b>                         |
|                        | <b>DIRITTO DI ACCESSO</b>                          |
|                        | <b>DIRITTO DI DOGANA</b>                           |
|                        | diritto di godimento turnario frazionato nel tempo |
|                        | US: MULTIPROPRIETA                                 |
|                        | <b>DIRITTO DI PASSAGGIO</b>                        |
|                        | <b>DIRITTO EUROPEO</b>                             |
|                        | <b>DIRITTO INTERNAZIONALE</b>                      |
|                        | <b>DIRITTO PENALE</b>                              |
|                        | <b>DIRITTO PRIVATO</b>                             |
|                        | <b>DIRITTO PUBBLICO</b>                            |
|                        | <b>DIRITTO URBANISTICO</b>                         |
| TURISMO PER            | <b>DISABILE</b>                                    |
|                        | <b>DISABILI</b>                                    |
|                        | <b>DISCO AUDIO</b>                                 |
|                        | <b>DISCO OTTICO</b>                                |
|                        | <b>DISCORSO</b>                                    |
|                        | <b>DISCOTECA</b>                                   |
|                        | <b>DISEGNO</b>                                     |
| COMPACT                | <b>DISK</b>  |
| compact                | disk interattivo                                   |
|                        | US: DISCO OTTICO                                   |
| TEMPO                  | <b>DISOCCUPAZIONE</b>                              |
|                        | <b>DISPONIBILE</b>                                 |
|                        | <b>DISTRIBUZIONE</b>                               |
| CENTRO                 | <b>DIVERTIMENTI</b>                                |
| PARCO                  | <b>DIVERTIMENTI</b>                                |
| VILLAGGIO RESIDENZIALE | <b>DIVERTIMENTI</b>                                |
|                        | <b>DIVISA</b>                                      |
|                        | <b>DIZIONARIO</b>                                  |
|                        | doccia   |
|                        | US: ATTREZZATURA SANITARIA                         |
|                        | <b>DOCUMENTARIO</b>                                |
| DOSSIER                | <b>DOCUMENTARIO</b>                                |
|                        | documentario turistico                             |
|                        | US: FILM TURISTICO                                 |
|                        | <b>DOCUMENTAZIONE DI VIAGGIO</b>                   |
| CENTRO DI              | <b>DOCUMENTAZIONE TURISTICA</b>                    |
|                        | <b>DOCUMENTAZIONE</b>                              |
|                        | <b>DOCUMENTO AUDIOVISIVO</b>                       |
|                        | <b>DOCUMENTO DELLA RIUNIONE</b>                    |
|                        | <b>DOCUMENTO DI LAVORO</b>                         |
|                        | <b>DOCUMENTO DI RIFERIMENTO</b>                    |
|                        | <b>DOCUMENTO PRIMARIO</b>                          |
|                        | <b>DOCUMENTO SECONDARIO</b>                        |
|                        | dogana   |
| DIRITTO DI             | US: REGOLAMENTAZIONE DOGANALE                      |
| controllo              | <b>DOGANALE</b>                                    |
|                        | doganale   |
|                        | US: REGOLAMENTAZIONE DOGANALE                      |
| formalità              | doganale   |
|                        | US: REGOLAMENTAZIONE DOGANALE                      |
| franchigia             | doganale   |
|                        | US: DETASSAZIONE                                   |
| REGOLAMENTAZIONE       | <b>DOGANALE</b>                                    |
|                        | <b>DOMANDA DI PROGETTO</b>                         |
|                        | domanda turistica                                  |
|                        | US: CONSUMO TURISTICO                              |
| CONSUMO                | <b>DOMESTICO</b>                                   |
| TURISMO                | <b>DOMESTICO</b>                                   |
| RISTORAZIONE A         | <b>DOMICILIO</b>                                   |
|                        | <b>DOMINICA</b>                                    |
| REPUBBLICA             | <b>DOMINICANA</b>                                  |
|                        | <b>DONNA</b>                                       |
|                        | <b>DOPPIA</b>                                      |
| CAMERA                 | <b>DOSSIER DOCUMENTARIO</b>                        |
|                        | dottorato  |
|                        | US: DIPLOMA  |
|                        | droga  |
|                        | US: TOSSICOMANIA                                   |
|                        | <b>DUE RUOTE</b>                                   |
|                        | <b>DUNA</b>  |
|                        | <b>DURATA DEL SOGGIORNO</b>                        |
|                        | <b>DURATA DEL TRAGITTO</b>                         |
|                        | durata delle vacanze                               |
|                        | US: DURATA DEL SOGGIORNO                           |

|  |   |
|--|---|
| FORMAZIONE DI BREVE<br>formazione di lunga   | <b>DURATA</b><br>durata<br><b>US:</b> FORMAZIONE PERMANENTE   |
| SOGGIORNO DI BREVE<br>turismo di breve   | <b>DURATA</b><br>durata<br><b>US:</b> SOGGIORNO DI BREVE DURATA   |
| EQUILIBRIO   | DUTY FREE SHOP<br>ECOLOGIA DEL TURISMO<br>ECOLOGICO<br>ECOMUSEO<br>ECONOMIA DEL TURISMO<br>economia mondiale<br><b>US:</b> CONGIUNTURA ECONOMICA<br>economia nazionale<br><b>US:</b> CONGIUNTURA ECONOMICA  |
| contributo del turismo all'  | <b>economia</b> locale<br><b>US:</b> TURISMO NELL'ECONOMIA LOCALE   |
| SOCIETA AD<br>TURISMO NELL'<br>TURISMO NELL'<br>TURISMO NELL'<br>TURISMO NELL'<br>ANALISI<br>CONGIUNTURA<br>CRESCITA<br>HOTELLERIE<br>RECESSIONE<br>ricaduta | <b>ECONOMIA</b> MISTA<br><b>ECONOMIA</b> LOCALE<br><b>ECONOMIA</b> MONDIALE<br><b>ECONOMIA</b> NAZIONALE<br><b>ECONOMIA</b> REGIONALE<br><b>ECONOMICA</b><br><b>ECONOMICA</b><br><b>ECONOMICA</b><br><b>ECONOMICA</b><br><b>ECONOMICA</b><br><b>economica</b> del TURISMO<br><b>US:</b> IMPATTO DEL TURISMO |
| UNIONE<br>apporto  | <b>ECONOMICA</b> E MONETARIA<br><b>economico</b><br><b>US:</b> IMPATTO DEL TURISMO  |
| impatto  | <b>economico</b><br><b>US:</b> IMPATTO DEL TURISMO  |
| ostacolo   | <b>economico</b><br><b>US:</b> CONGIUNTURA ECONOMICA  |
| piano di sviluppo  | <b>economico</b> e sociale<br><b>US:</b> PIANIFICAZIONE   |
| RAGGRUPPAMENTO<br>turismo di rilievo   | <b>ECONOMICO</b><br><b>economico</b><br><b>US:</b> TURISMO INDUSTRIALE  |
| LICENZA<br>LOISIRS<br>soggiorno  | <b>ECONOMO</b><br><b>ECOSISTEMA</b><br><b>ECOSISTEMA</b> FRAGILE<br><b>ECOTURISMO</b><br>ecu<br><b>US:</b> EURO   |
| SANT'<br>CENTRALE  | <b>ECUADOR</b><br><b>EDILIZIA</b><br><b>EDUCATIVI</b><br><b>educativo</b><br><b>US:</b> VIAGGIO D'ISTRUZIONE  |
| paese  | <b>EDUCAZIONE</b> DEL TURISTA<br><b>EGITTO</b><br>EL SALVADOR<br>ELABORAZIONE DI PROGETTO<br>ELASTICITA DEI PREZZI  |
| TURISMO  | <b>ELENA</b><br><b>ELETTRICA</b><br><b>ELICOTTERO</b><br><b>ELIPORTO</b><br><b>emigrazione</b><br><b>US:</b> MIGRAZIONE   |
| INFRASTRUTTURA<br>patrimonio   | <b>EMIRATI</b> ARABI UNITI<br><b>emittente</b><br><b>US:</b> TURISMO EMITTENTE  |
| United Nations   | <b>EMITTENTE</b><br><b>ENCICLOPEDIA</b><br><b>ENCLAVE</b> TURISTICO<br><b>enduro</b><br><b>US:</b> COMPETIZIONE SPORTIVA  |
|  | <b>ENERGETICA</b><br><b>energetico</b><br><b>US:</b> INFRASTRUTTURA ENERGETICA  |
|  | <b>energia</b><br><b>US:</b> INFRASTRUTTURA ENERGETICA  |
|  | <b>ENOTURISMO</b><br><b>ENTRATE</b> DEL TURISMO INTERNAZIONALE<br><b>ENTROTERRA</b><br><b>Environment</b> Programme<br><b>US:</b> UNEP  |



|  |  |
|--|--|
| VELIERO D'<br>GUINEA<br>alloggio   | <b>EPIDEMIA</b><br><b>EPOCA</b><br><b>EQUATORIALE</b><br><b>equestre</b><br><b>US: RELAIS EQUESTRE</b>   |
| CENTRO<br>PERCORSO<br>RELAIS<br>SPORT<br>TURISMO   | <b>EQUESTRE</b><br><b>EQUESTRE</b><br><b>EQUESTRE</b><br><b>EQUESTRE</b><br><b>EQUESTRE</b><br><b>EQUILIBRIO ECOLOGICO</b><br><b>EQUITAZIONE</b><br><b>ERITREA</b><br><b>EROSIONE</b><br><b>ERUZIONE VULCANICA</b><br><b>ERZEGOVINA</b><br><b>ESAME DEL PROGETTO</b><br><b>ESCURSIONE</b><br><b>ESCURSIONE A CAVALLO</b><br><b>ESCURSIONE A PIEDI</b><br><b>ESCURSIONE GIORNALIERA</b><br><b>ESCURSIONE IN BICI</b><br><b>ESCURSIONE IN MOTO</b><br><b>ESCURSIONE IN ROULOTTE</b><br><b>ESCURSIONE</b><br><b>ESCURSIONE</b><br><b>ESCURSIONISTA</b><br><b>ESCURSIONISTICO</b><br><b>escursionistico</b><br><b>US: ESCURSIONE</b> |
| BOSNIA-  | <b>ESECUZIONE DEL PROGETTO</b><br><b>ESERCIZIO FISICO</b><br><b>ESPORTAZIONE KNOW-HOW</b><br><b>ESPOSIZIONE</b><br><b>ESPOSIZIONE</b><br><b>ESPRESSIONE TEATRALE</b><br><b>EST</b><br><b>EST</b><br><b>Est asiatico</b><br><b>US: ASIA DEL SUD-EST</b>   |
| IMBARCAZIONE DA<br>PERCORSO DA GRANDE  | <b>ESTATE</b><br><b>ESTERA</b><br><b>estero</b><br><b>US: UFFICIO DEL TURISMO ESTERO</b>   |
| CLUB<br>turismo  | <b>estero</b><br><b>US: SCAMBI CON L'ESTERO</b>  |
| SALA   | <b>ESTERO</b><br><b>ESTERO</b><br><b>ESTERO POTENZIALE</b><br><b>ESTERO</b><br><b>ESTERO</b><br><b>ESTERO</b><br><b>ESTERO</b><br><b>estero</b><br><b>US: TURISMO EMITTENTE</b>  |
| AFRICA DELL'<br>ASIA DEL SUD-<br>Sud-  | <b>estero</b><br><b>US: SPESA DEL TURISMO INTERNAZIONALE</b>   |
| IMPRESA<br>rappresentanza turistica  | <b>ESTERO</b><br><b>ESTIVA</b><br><b>ESTIVE</b><br><b>ESTIVO</b><br><b>estivo</b><br><b>US: VACANZE ESTIVE</b>   |
| commercio  | <b>ESTONIA</b><br><b>ESTONIA</b><br><b>Estremo Oriente</b><br><b>US: ASIA ORIENTALE</b>  |
| INVESTIMENTO DIRETTO ALL'<br>INVESTIMENTO DIRETTO<br>MERCATO<br>MERCATO TURISTICO<br>ORGANIZZAZIONE DEL TURISMO ALL'<br>SCAMBI CON L'<br>SERVIZIO DEL TURISMO ALL'<br>soggiorno all' | <b>ETA</b><br><b>ETA</b><br><b>ETA</b><br><b>ETA</b><br><b>ETICA DEL TURISMO</b><br><b>ETICO</b><br><b>ETIOPIA</b><br><b>ETNICO E RELIGIOSO</b><br><b>ETNICO</b><br><b>EURO</b><br><b>EUROPA</b><br><b>Europa centrale</b><br><b>US: EUROPA ORIENTALE</b>  |
| spesa dei turisti nazionali all'   | <b>EUROPA OCCIDENTALE</b>  |
| UFFICIO DEL TURISMO<br>UNIVERSITA<br>VACANZE<br>SCI<br>turismo   |  |
| RSS DI   |  |
| FASCIA D'<br>TERZA<br>TURISMO DELLA TERZA<br>UNIVERSITA DELLA TERZA  |  |
| CODICE   |  |
| RAGGRUPPAMENTO<br>TURISMO  |  |

|  |   |
|--|---|
| ORGANIZZAZIONE<br>PAESE DELL'UNIONE<br>politica  | <b>EUROPA ORIENTALE</b><br><b>EUROPA SETTENTRIONALE</b><br><b>EUROPEA DEL TURISMO</b><br><b>EUROPEA</b><br>europea del turismo<br><i>US: POLITICA COMUNITARIA DEL TURISMO</i>   |
| UNIONE<br>VACANZE DEGLI<br>ATTO UNICO<br>DIRITTO<br>FINANZIAMENTO<br>flusso                            | <b>EUROPEA</b><br><b>EUROPEI</b><br><b>EUROPEO</b><br><b>EUROPEO</b><br><b>EUROPEO</b><br><b>EUROPEO</b><br>europeo<br><i>US: TURISMO EUROPEO</i>   |
| MERCATO UNICO<br>ORGANISMO<br>SISTEMA MONETARIO<br>TURISMO<br>VISTO<br>AGENZIA DI CREAZIONE            | <b>EUROPEO</b><br><b>EUROPEO DEL TURISMO</b><br><b>EUROPEO</b><br><b>EUROPEO</b><br><b>EUROPEO</b><br><b>EVENTI</b><br>evento<br><i>US: MANIFESTAZIONE TURISTICA</i><br>evoluzione delle mentalità<br><i>US: EVOLUZIONE DELLE OPINIONI</i><br><b>EVOLUZIONE DELLE OPINIONI</b><br><b>EVOLUZIONE DEL TURISMO</b><br><b>EX-REPUBBLICA YUGOSLAVA DI MACEDONIA</b><br><b>EXPORT</b><br>fallimento<br><i>US: CRISI D'IMPRESA</i>   |
| DETASSAZIONE ALL'  | <b>FAME</b><br><b>FAMIGLIA</b><br><b>FAMIGLIA</b><br><b>FAMIGLIA</b><br>famiglie<br><i>US: CONSUMO DELLE FAMIGLIE</i><br><b>FAMIGLIE</b><br>famiglie<br><i>US: CONSUMO DELLE FAMIGLIE</i><br><b>famiglie</b><br><i>US: CONSUMO DELLE FAMIGLIE</i><br><b>familiare</b><br><i>US: ALLOGGIO</i><br><b>FAMILIARE</b><br>familiare<br><i>US: HOTELLERIE INDIPENDENTE</i><br><b>FAMILIARE</b><br>familiare<br><i>US: VACANZE IN FAMIGLIA</i><br><b>farniente</b><br><i>US: OZIO</i> |
| CASA VACANZE PER<br>VACANZE IN<br>budget delle   | <b>FARO</b><br><b>FASCIA D'ETA</b><br><b>FASO</b><br>fast-food<br><i>US: RISTORAZIONE RAPIDA</i>  |
| CONSUMO DELLE<br>reddito delle   | <b>FATTORE CLIMATICO</b><br><b>FATTIBILITA</b><br><b>FATTURATO</b><br><b>FEDERALE TEDESCA</b><br><b>FEDERAZIONE RUSSA</b><br><b>FATTORIA</b><br><b>FATTORIA</b><br><b>FERIE RETRIBUITE</b><br><b>FERROVIARIA</b><br><b>FERROVIARIA</b><br><b>FERROVIARIA</b><br><b>FERROVIARIA</b><br><b>FERROVIARIO</b><br><b>FERROVIARIO</b><br>ferry-boat<br><i>US: NAVE-TRAGHETTO</i>   |
| spese delle  | <b>FESTA</b><br><b>FESTA POPOLARE</b><br><b>FESTA TRADIZIONALE</b><br><b>FESTIVAL</b><br><b>FESTIVAL DELLA DANZA</b><br><b>FESTIVAL DELLA MUSICA</b><br><b>FESTIVAL DEL FILM</b><br><b>FESTIVAL DEL TEATRO</b><br><b>FESTIVAL</b><br><b>FESTSCHRIFTS</b><br><b>FIDELIZZAZIONE</b>   |
| alloggio   |   |
| PENSIONE<br>piccola hôtellerie   |   |
| RICETTIVITA AMICHEVOLE E<br>turismo  |   |
| BURKINA  |   |
| STUDIO DI  |   |
| REPUBBLICA   |   |
| CAMPEGGIO IN<br>SOGGIORNO IN<br>SVILUPPO DELLE<br>COMPAGNIA<br>STAZIONE<br>RETE<br>TRASPORTO<br>TUNNEL |   |
| TURISMO DI   |   |

|  |   |                                       |
|--|---|---------------------------------------|
|  | <b>fiera</b>                                | <b>US: MANIFESTAZIONE COMMERCIALE</b> |
|  | <b>FIERA DEL LIBRO</b>                      |                                       |
|  | <b>Figi</b>                                 |                                       |
| isole                                  | <b>Figi</b>                                 | <b>US: FIGI</b>                       |
|  | <b>filatelia</b>                            | <b>US: COLLEZIONE</b>                 |
|  | <b>FILIPPINE</b>                            |                                       |
| FESTIVAL DEL                           | <b>FILM TURISTICO</b>                       |                                       |
|  | <b>FILM</b>                                 |                                       |
|  | <b>FINANZA DI PROGETTO</b>                  |                                       |
|  | <b>finanziamento</b>                        |                                       |
|  | <b>US: FINANZIAMENTO TURISTICO</b>          |                                       |
|  | <b>finanziamento alberghiero</b>            |                                       |
|  | <b>US: FINANZIAMENTO TURISTICO</b>          |                                       |
|  | <b>FINANZIAMENTO EUROPEO</b>                |                                       |
|  | <b>FINANZIAMENTO PRIVATO</b>                |                                       |
|  | <b>FINANZIAMENTO PUBBLICO</b>               |                                       |
|  | <b>FINANZIAMENTO TURISTICO</b>              |                                       |
| ORGANISMO<br>RICETTIVITA SENZA         | <b>FINANZIARIO</b>                          |                                       |
|  | <b>FINE DI LUCRO</b>                        |                                       |
|  | <b>FINE SETTIMANA</b>                       |                                       |
|  | <b>FINLANDIA</b>                            |                                       |
|  | <b>FISCALITA</b>                            |                                       |
| ESERCIZIO<br>IMMAGINE                  | <b>FISICO</b>                               |                                       |
|  | <b>FISSA</b>                                |                                       |
|  | <b>FITNESS CENTER</b>                       |                                       |
|  | <b>FITNESS CLUB</b>                         |                                       |
|  | <b>FIUME</b>                                |                                       |
| parco                                  | <b>floreale</b>                             |                                       |
|  | <b>US: GIARDINO BOTANICO</b>                |                                       |
|  | <b>flusso europeo</b>                       |                                       |
|  | <b>US: TURISMO EUROPEO</b>                  |                                       |
|  | <b>flusso internazionale</b>                |                                       |
|  | <b>US: TURISMO INTERNAZIONALE</b>           |                                       |
|  | <b>flusso interregionale</b>                |                                       |
|  | <b>US: TURISMO REGIONALE</b>                |                                       |
|  | <b>flusso monetario</b>                     |                                       |
|  | <b>US: BILANCIA DEI PAGAMENTI TURISTICI</b> |                                       |
|  | <b>flusso regionale</b>                     |                                       |
|  | <b>US: TURISMO REGIONALE</b>                |                                       |
|  | <b>FLUSSO TURISTICO</b>                     |                                       |
|  | <b>fluviale</b>                             |                                       |
| crociera                               | <b>US: TURISMO FLUVIALE</b>                 |                                       |
| navigazione                            | <b>fluviale</b>                             |                                       |
|  | <b>US: TURISMO FLUVIALE</b>                 |                                       |
| PIANIFICAZIONE<br>TRASPORTO<br>TURISMO | <b>FLUVIALE</b>                             |                                       |
|  | <b>FLUVIALE</b>                             |                                       |
|  | <b>FLUVIALE</b>                             |                                       |
|  | <b>FOLKLORE</b>                             |                                       |
|  | <b>FOLKLORISTICA</b>                        |                                       |
|  | <b>FOLKLORISTICA</b>                        |                                       |
| DANZA<br>MUSICA                        | <b>fondo marino</b>                         |                                       |
|  | <b>US: MARE</b>                             |                                       |
| SCI DI                                 | <b>FONDO</b>                                |                                       |
|  | <b>FONTANA</b>                              |                                       |
| fast-                                  | <b>food</b>                                 |                                       |
|  | <b>US: RISTORAZIONE RAPIDA</b>              |                                       |
|  | <b>FORESTA</b>                              |                                       |
|  | <b>FORFAIT</b>                              |                                       |
|  | <b>formalità doganale</b>                   |                                       |
|  | <b>US: REGOLAMENTAZIONE DOGANALE</b>        |                                       |
|  | <b>FORMAZIONE A ROTAZIONE</b>               |                                       |
|  | <b>formazione continua</b>                  |                                       |
|  | <b>US: FORMAZIONE PERMANENTE</b>            |                                       |
|  | <b>FORMAZIONE DI BREVE DURATA</b>           |                                       |
|  | <b>formazione di lunga durata</b>           |                                       |
|  | <b>US: FORMAZIONE PERMANENTE</b>            |                                       |
|  | <b>FORMAZIONE E LAVORO</b>                  |                                       |
|  | <b>FORMAZIONE PERMANENTE</b>                |                                       |
|  | <b>FORMAZIONE PROFESSIONALE</b>             |                                       |
|  | <b>formazione superiore</b>                 |                                       |
|  | <b>US: INSEGNAMENTO SUPERIORE</b>           |                                       |
|  | <b>formazione tecnica</b>                   |                                       |
|  | <b>US: FORMAZIONE PROFESSIONALE</b>         |                                       |
|  | <b>formazione universitaria</b>             |                                       |
|  | <b>US: INSEGNAMENTO SUPERIORE</b>           |                                       |
| STAGE<br>TURISMO                       | <b>FORMATIVO</b>                            |                                       |
|  | <b>FORMATIVO</b>                            |                                       |
|  | <b>FORTIFICAZIONE</b>                       |                                       |

|                               |   |
|-------------------------------|---|
| SAFARI                        | <b>FOTOGRAFIA</b>                           |
|                               | <b>FOTOGRAFICO</b>                          |
|                               | <b>FOTOTECA</b>                             |
| ECOSISTEMA                    | <b>FOYER TURISTICO</b>                      |
|                               | <b>FRAGILE</b>                              |
|                               | <b>FRAMMENTAZIONE DELLE VACANZE</b>         |
| ZONA                          | <b>FRANCA</b>                               |
| GUYANA                        | <b>FRANCESE</b>                             |
| POLINESIA                     | <b>FRANCESE</b>                             |
|                               | franchigia doganale                         |
|                               | <b>US: DETASSAZIONE</b>                     |
|                               | <b>FRANCHISING</b>                          |
|                               | <b>FRANCIA</b>                              |
| AFRICA                        | <b>FRANCOFONA</b>                           |
| PAESE                         | <b>FRANCOFONO</b>                           |
| diritto di godimento turnario | frazionato nel tempo                        |
|                               | <b>US: MULTIPROPRIETA</b>                   |
| DUTY-                         | <b>FREE SHOP</b>                            |
|                               | <b>FREQUENZA DEI SOGGIORNI</b>              |
| TURISMO                       | <b>FRONTALIERO</b>                          |
|                               | <b>FRONTIERA</b>                            |
| arrivi alle                   | frontiere                                   |
|                               | <b>US: ARRIVI INTERNAZIONALI DI TURISTI</b> |
|                               | <b>FUMETTO</b>                              |
|                               | <b>FUNICOLARE</b>                           |
|                               | <b>FUOCO D'ARTIFICIO</b>                    |
| VACANZE                       | <b>FUORI STAGIONE</b>                       |
|                               | <b>FUORI STAGIONE</b>                       |
|                               | <b>FUSIONE E ACQUISIZIONE</b>               |
| ISOLE WALLIS E                | <b>FUTUNA</b>                               |
|                               | <b>GABON</b>                                |
|                               | Galles                                      |
|                               | <b>US: REGNO UNITO</b>                      |
| combattimento di              | galli                                       |
|                               | <b>US: SCOMMESSA</b>                        |
|                               | <b>GAMBIA</b>                               |
|                               | garage                                      |
|                               | <b>US: PARCHEGGIO</b>                       |
|                               | <b>GARDEN TOURISM</b>                       |
|                               | <b>GASTRONOMIA</b>                          |
| CIRCUITO                      | <b>GASTRONOMICO</b>                         |
| pasto                         | gastronomico                                |
|                               | <b>US: PASTO SPECIALE</b>                   |
| RISTORANTE                    | <b>GASTRONOMICO</b>                         |
|                               | <b>GDS</b>                                  |
|                               | <b>GEMELLAGGIO</b>                          |
|                               | gemellata                                   |
|                               | <b>US: GEMELLAGGIO</b>                      |
|                               | <b>GEOGRAFIA DEL TURISMO</b>                |
| CARTA                         | <b>GEOGRAFICA</b>                           |
| RAGGRUPPAMENTO                | <b>GEOGRAFICO</b>                           |
|                               | <b>GEORGIA</b>                              |
|                               | <b>GEORGIA</b>                              |
|                               | <b>GERMANIA</b>                             |
|                               | <b>GESTIONE</b>                             |
|                               | gestione alberghiera                        |
|                               | <b>US: GESTIONE</b>                         |
|                               | <b>GESTIONE DEI RIFIUTI</b>                 |
|                               | <b>GESTIONE DEL TEMPO</b>                   |
|                               | <b>GESTIONE DELLO SVILUPPO</b>              |
| MODELLO DI                    | <b>GESTIONE</b>                             |
|                               | <b>GESTORE</b>                              |
|                               | <b>GESTORE DI TRATTORIA</b>                 |
|                               | <b>GHANA</b>                                |
|                               | <b>GHIACCIAIO</b>                           |
| BOB SU                        | <b>GHIACCIO</b>                             |
| HOCKEY SU                     | <b>GHIACCIO</b>                             |
| PATTINAGGIO SU                | <b>GHIACCIO</b>                             |
| SPORT SU                      | <b>GHIACCIO</b>                             |
|                               | <b>GIAMAICA</b>                             |
|                               | <b>GIAPPONE</b>                             |
|                               | <b>GIARDINAGGIO</b>                         |
|                               | <b>GIARDINO BOTANICO</b>                    |
|                               | <b>GIARDINO PRIVATO</b>                     |
|                               | <b>GIARDINO PUBBLICO</b>                    |
|                               | <b>GIARDINO ZOOLOGICO</b>                   |
|                               | <b>GIBILTERRA</b>                           |
|                               | <b>GIBUTI</b>                               |
|                               | <b>GINNASTICA</b>                           |
|                               | <b>GINNASTICA</b>                           |
| SALA DI                       | <b>GIOCHI OLIMPICI</b>                      |

|  |  |
|--|--|
| AREA<br>SALA   | <b>GIOCHI</b><br><b>GIOCHI</b><br><b>GIOCO</b><br>gioco con palla<br><i>US: SPORT CON PALLA</i><br><b>GIOCO DI CARTE</b><br><b>GIOCO DI SOCIETA</b><br><b>GIOCO PER BAMBINI</b><br><b>GIOIELLERIA</b><br><b>GIORDANIA</b><br><b>GIORNALIERA</b><br><b>GIORNATA</b><br><b>GIOVANE</b><br><b>GIOVANI</b><br><b>GIOVANI</b><br><b>GIOVANILE</b><br><b>GIOVANILE</b><br><b>GIOVENTU</b><br>giudiziaria<br><i>US: CRISI D'IMPRESA</i> |
| ESCURSIONE   | <b>GIURIDICO</b><br><b>GIURISDIZIONE</b><br><b>GIURISPRUDENZA</b><br><b>GIUSTIZIA</b><br><b>GLOSSARIO</b><br><b>GO-KARTING</b><br>godimento turnario frazionato nel tempo<br><i>US: MULTIPROPRIETA</i>   |
| SCAMBIO INTERNAZIONALE DI<br>RICETTIVITA PER<br>LAVORO<br>TURISMO<br>OSTELLO DELLA<br>liquidazione | <b>GOLA</b><br><b>GOLF</b><br><b>GOLF CLUB</b><br><b>GOLF</b><br><b>GOLFO</b><br><b>GOVERNANTE</b><br><b>GOVERNATIVA</b><br><b>GRADIMENTO DEI CONSUMATORI</b><br><b>GRADIMENTO DELLA POPOLAZIONE LOCALE</b><br>grafica<br><i>US: DISEGNO</i><br>Gran Bretagna<br><i>US: REGNO UNITO</i>  |
| STATUTO  | <b>GRANDE ESCURSIONE</b><br>gratuita<br><i>US: RICETTIVITA SENZA FINE DI LUCRO</i>   |
| diritto di   | <b>gravidanza</b><br><i>US: IVG</i><br><b>GRECIA</b><br><b>GRENADA</b><br><b>GRENADINE</b><br><b>GRIGIA</b><br><b>GROENLANDIA</b><br>grotta<br><i>US: CAVERNA</i>  |
| CAMPO DA<br>STATO DEL  | <b>GRUPPO ALBERGHIERO</b><br><b>GRUPPO DI PRESSIONE</b><br><b>GRUPPO</b><br><b>GUADALUPA</b><br><b>GUAM</b><br><b>GUARDANDO LE VETRINE</b><br><b>GUATEMALA</b><br><b>GUERRA</b><br><b>GUIDA ACCOMPAGNATRICE</b><br><b>GUIDA ALPINA</b><br>guida automobilistica<br><i>US: SPORT AUTOMOBILISTICO</i>  |
| RAPPRESENTANZA   | <b>GUIDA DI TURISMO</b><br>guida di viaggio<br><i>US: GUIDA DI TURISMO</i><br><b>GUIDA INTERPRETE</b><br><b>GUIDA TURISTICA</b><br><b>GUIDATA</b><br>guignol<br><i>US: MARIONETTE</i>  |
| arte   | <b>GUINEA</b><br><b>GUINEA-BISSAU</b><br><b>GUINEA EQUATORIALE</b><br><b>GUINEA</b><br><b>GUYANA</b><br><b>GUYANA FRANCESE</b><br><b>HABITAT RURALE</b><br><b>HAITI</b>  |
| PERCORSO DA<br>ricettività   |  |
| interruzione volontaria della  |  |
| SAINT VINCENT E<br>LETTERATURA   |  |
| VIAGGIO DI   |  |
| PASSEGGIARE  |  |
| VISITA   |  |
| PAPUA NUOVA  |  |

|                    |                                    |
|--------------------|------------------------------------|
| ADDETTO ALLA       | <b>HALFCOURT</b>                   |
| IMPIANTO           | <b>HALL</b>                        |
|                    | <b>HAWAII</b>                      |
|                    | <b>HIFI</b>                        |
|                    | <b>hobby</b>                       |
|                    | <b>US: TEMPO DISPONIBILE</b>       |
|                    | <b>HOCKEY SU GHIACCIO</b>          |
|                    | <b>HOCKEY SU PRATO</b>             |
| motor-             | <b>home</b>                        |
|                    | <b>US: CAMPER</b>                  |
|                    | <b>HONDURAS</b>                    |
|                    | <b>HONG KONG</b>                   |
|                    | <b>HONG KONG, CINA</b>             |
|                    | <b>HOSTESS</b>                     |
| TABLE D'           | <b>HOTE</b>                        |
|                    | <b>HOTEL</b>                       |
|                    | <b>hôtel</b> accettante cani       |
|                    | <b>US: ANIMALI AMMESSI</b>         |
|                    | <b>HOTEL DI TURISMO</b>            |
|                    | <b>HOTEL</b>                       |
| CHALET             | <b>HOTEL RISTORANTE</b>            |
| DIRETTORE DI       | <b>HOTEL</b>                       |
| MAITRE D'          | <b>HOTELLERIE</b>                  |
|                    | <b>HOTELLERIE DI LUSO</b>          |
|                    | <b>HOTELLERIE ECONOMICA</b>        |
|                    | <b>HOTELLERIE INDIPENDENTE</b>     |
|                    | <b>hôtellerie rurale</b>           |
|                    | <b>US: RICETTIVITA RURALE</b>      |
|                    | <b>HOTELLERIE STAGIONALE</b>       |
| piccola            | <b>hôtellerie familiare</b>        |
|                    | <b>US: HOTELLERIE INDIPENDENTE</b> |
| piccola            | <b>hôtellerie rurale</b>           |
|                    | <b>US: HOTELLERIE INDIPENDENTE</b> |
| ESPORTAZIONE KNOW- | <b>HOUSE BOAT</b>                  |
| KNOW-              | <b>HOW</b>                         |
| STABILIMENTO       | <b>HOW</b>                         |
|                    | <b>IDROMINERALE</b>                |
|                    | <b>IDROPLANO</b>                   |
| CENTRO             | <b>IDRORIABILITANTE</b>            |
|                    | <b>IDROTERAPIA</b>                 |
| CENTRO             | <b>IDROTERAPICO</b>                |
|                    | <b>IDROVOLANTE</b>                 |
|                    | <b>igiene pubblica</b>             |
|                    | <b>US: SALUBRITA</b>               |
|                    | <b>illuminazione</b>               |
|                    | <b>US: SUONO E LUCE</b>            |
|                    | <b>ILLUSTRAZIONE</b>               |
|                    | <b>IMBARCAZIONE</b>                |
|                    | <b>IMBARCAZIONE A MOTORE</b>       |
|                    | <b>IMBARCAZIONE A REMI</b>         |
|                    | <b>imbarcazione a vela</b>         |
|                    | <b>US: VELIERO</b>                 |
|                    | <b>IMBARCAZIONE DA DIPORTO</b>     |
|                    | <b>IMBARCAZIONE DA ESCURSIONE</b>  |
|                    | <b>IMBARCAZIONE PASSEGGERI</b>     |
| NOLEGGIO DI        | <b>IMBARCAZIONE</b>                |
|                    | <b>IMMAGINARIO</b>                 |
|                    | <b>IMMAGINE</b>                    |
|                    | <b>IMMAGINE DI MARCA</b>           |
|                    | <b>IMMAGINE FISSA</b>              |
|                    | <b>IMMAGINE TURISTICA</b>          |
|                    | <b>immagine virtuale</b>           |
|                    | <b>US: REALTA VIRTUALE</b>         |
|                    | <b>IMMERSIONE SUBACQUEA</b>        |
|                    | <b>immigrazione</b>                |
|                    | <b>US: MIGRAZIONE</b>              |
| AGENTE             | <b>IMMOBILIARE</b>                 |
| UNITA              | <b>IMMOBILIARE ARREDATA</b>        |
| sindrome da        | <b>immunodeficienza acquisita</b>  |
|                    | <b>US: SIDA</b>                    |
|                    | <b>impatto culturale</b>           |
|                    | <b>US: IMPATTO DEL TURISMO</b>     |
|                    | <b>IMPATTO DEL TURISMO</b>         |
|                    | <b>impatto economico</b>           |
|                    | <b>US: IMPATTO DEL TURISMO</b>     |
|                    | <b>IMPATTO SOCIALE</b>             |
|                    | <b>impatto sociologico</b>         |
|                    | <b>US: IMPATTO DEL TURISMO</b>     |
|                    | <b>IMPATTO SUL TURISMO</b>         |
|                    | <b>impatto turistico</b>           |
|                    | <b>US: IMPATTO DEL TURISMO</b>     |

|                      |  |
|----------------------|--|
|                      | <b>IMPIANTO DI RISALITA</b>              |
|                      | <b>IMPIANTO HIFI</b>                     |
|                      | <b>IMPIEGATO</b>                         |
| bacino d'            | <b>impiego</b>                           |
|                      | <b>US: MERCATO DEL LAVORO</b>            |
|                      | <b>IMPOSTA DIRETTA</b>                   |
|                      | <b>IMPOSTA INDIRETTA</b>                 |
|                      | <b>imposta sul valore aggiunto</b>       |
|                      | <b>US: IVA</b>                           |
|                      | <b>IMPRESA ESTERA</b>                    |
|                      | <b>IMPRESA PRIVATA</b>                   |
|                      | <b>IMPRESA PUBBLICA</b>                  |
|                      | <b>IMPRESA TURISTICA</b>                 |
| COMITATO D'          | <b>IMPRESA</b>                           |
| CREAZIONE D'         | <b>IMPRESA</b>                           |
| creazione d'         | <b>impresa turistica</b>                 |
|                      | <b>US: CREAZIONE D'IMPRESA</b>           |
| CRISI D'             | <b>IMPRESA</b>                           |
| management d'        | <b>impresa</b>                           |
|                      | <b>US: GESTIONE</b>                      |
| RESPONSABILE D'      | <b>IMPRESA</b>                           |
| PICCOLE E MEDIE      | <b>IMPRESE</b>                           |
| reddito delle        | <b>imprese</b>                           |
|                      | <b>US: FATTURATO</b>                     |
| VIAGGIO              | <b>INCENDIO</b>                          |
| PREVENZIONE          | <b>INCENTIVE</b>                         |
|                      | <b>INCIDENTI</b>                         |
|                      | <b>INDAGINE</b>                          |
|                      | <b>INDENNIZZO</b>                        |
| REGIONE DELL'OCEANO  | <b>INDIA</b>                             |
|                      | <b>INDIANO</b>                           |
|                      | <b>INDICATORE DI TURISMO SOSTENIBILE</b> |
|                      | <b>INDICE</b>                            |
|                      | <b>INDICE DEI PREZZI</b>                 |
| HOTELLERIE           | <b>INDIPENDENTE</b>                      |
| Comunità degli Stati | <b>indipendenti</b>                      |
|                      | <b>US: PAESE DELLA CSI</b>               |
| IMPOSTA              | <b>INDIRETTA</b>                         |
| TRASPORTO            | <b>INDIVIDUALE</b>                       |
| turismo              | <b>individuale</b>                       |
|                      | <b>US: TURISMO AUTONOMO</b>              |
| VIAGGIO              | <b>INDIVIDUALE</b>                       |
|                      | <b>INDOCINA</b>                          |
| LAVORO               | <b>INDONESIA</b>                         |
|                      | <b>INDOTTO</b>                           |
|                      | <b>industria alberghiera</b>             |
|                      | <b>US: HOTELLERIE</b>                    |
|                      | <b>industria della ristorazione</b>      |
|                      | <b>US: RISTORAZIONE</b>                  |
|                      | <b>industria dello sport</b>             |
|                      | <b>US: ARTICOLO DI SPORT</b>             |
|                      | <b>industria nautica</b>                 |
|                      | <b>US: ATTREZZATURA NAUTICA</b>          |
|                      | <b>industria turistica</b>               |
|                      | <b>US: PRODUZIONE TURISTICA</b>          |
| inquinamento         | <b>industriale</b>                       |
|                      | <b>US: INQUINAMENTO CHIMICO</b>          |
| salone               | <b>industriale</b>                       |
|                      | <b>US: MANIFESTAZIONE COMMERCIALE</b>    |
| TURISMO              | <b>INDUSTRIALE</b>                       |
| NUOVO PAESE          | <b>INDUSTRIALIZZATO</b>                  |
|                      | <b>INFLAZIONE</b>                        |
|                      | <b>INFORMATICA</b>                       |
|                      | <b>informatizzato di prenotazione</b>    |
|                      | <b>US: SIP</b>                           |
|                      | <b>INFORMAZIONE TURISTICA</b>            |
| autostrada dell'     | <b>informazione</b>                      |
|                      | <b>US: RETE DI INFORMAZIONI</b>          |
| LETTERA DI           | <b>INFORMAZIONE TURISTICA</b>            |
| POLITICA DI          | <b>INFORMAZIONE</b>                      |
| SCIENZA E            | <b>INFORMAZIONE</b>                      |
| SERVIZIO DI          | <b>INFORMAZIONE AL TURISTA</b>           |
| TECNOLOGIA DELL'     | <b>INFORMAZIONE</b>                      |
| RETE DI              | <b>INFORMAZIONI</b>                      |
| SCAMBIO DI           | <b>INFORMAZIONI</b>                      |
| SERVIZIO             | <b>INFORMAZIONI</b>                      |
|                      | <b>INFRASTRUTTURA ALBERGHIERA</b>        |
|                      | <b>INFRASTRUTTURA CONGRESSUALE</b>       |
|                      | <b>INFRASTRUTTURA COSTIERA</b>           |
|                      | <b>INFRASTRUTTURA CULTURALE</b>          |
|                      | <b>INFRASTRUTTURA DEL TEMPO LIBERO</b>   |

|  |   |
|--|---|
|  | <b>INFRASTRUTTURA DI MONTAGNA</b><br><b>INFRASTRUTTURA DI TRASPORTO</b><br><b>INFRASTRUTTURA ENERGETICA</b><br><b>INFRASTRUTTURA PER LA SALUTE</b><br><b>INFRASTRUTTURA RURALE</b><br><b>INFRASTRUTTURA SPORTIVA</b><br><b>INFRASTRUTTURA TURISTICA</b><br><b>INFRASTRUTTURA TURISTICA PLURIFUNZIONALE</b><br><b>INGANNEVOLE</b><br><b>INGEGNERIA TURISTICA</b><br><b>Inghilterra</b><br><i>US: REGNO UNITO</i><br><b>ingorgo</b><br><i>US: INTASAMENTO</i><br><b>innevamento</b><br><i>US: NEVE</i><br><b>INNOVAZIONE</b><br><b>INNOVAZIONE TECNOLOGICA</b><br><b>innovazione turistica</b><br><i>US: INNOVAZIONE</i><br><b>INONDAZIONE</b><br><b>INQUINAMENTO</b><br><b>INQUINAMENTO ATMOSFERICO</b><br><b>INQUINAMENTO CHIMICO</b><br><b>INQUINAMENTO DELL'ACQUA</b><br><b>inquinamento industriale</b><br><i>US: INQUINAMENTO CHIMICO</i><br><b>INQUINAMENTO</b><br><b>INSEGNAMENTO DEL TURISMO</b><br><b>INSEGNAMENTO SECONDARIO</b><br><b>INSEGNAMENTO SUPERIORE</b><br><b>insegnamento turistico</b><br><i>US: INSEGNAMENTO DEL TURISMO</i><br><b>INSERIMENTO PROFESSIONALE</b><br><b>INTASAMENTO</b><br><b>integrata</b><br><i>US: CATENA ALBERGHIERA</i><br><b>INTEGRATA</b><br><b>INTEGRATA</b><br><b>INTENSITA DI UTILIZZO</b><br><b>interattivo</b><br><i>US: DISCO OTTICO</i><br><b>INTERATTIVO</b><br><b>INTERCONTINENTALE</b><br><b>INTERESSE</b><br><b>INTERINALE</b><br><b>INTERNAZIONALE</b><br><b>internazionale</b><br><i>US: SCAMBI CON L'ESTERO</i><br><b>INTERNAZIONALE</b><br><b>INTERNAZIONALE</b><br><b>INTERNAZIONALE</b><br><b>INTERNAZIONALE</b><br><b>internazionale</b><br><i>US: TURISMO INTERNAZIONALE</i><br><b>INTERNAZIONALE</b><br><b>INTERNAZIONALE</b><br><b>INTERNAZIONALE</b><br><b>internazionale del turismo</b><br><i>US: ORGANISMO INTERNAZIONALE DEL TURISMO</i><br><b>INTERNAZIONALE DEL TURISMO</b><br><b>INTERNAZIONALE DEL TURISMO</b><br><b>INTERNAZIONALE DEL TURISMO</b><br><b>INTERNAZIONALE DI GIOVANI</b><br><b>INTERNAZIONALE DI LAVORO</b><br><b>INTERNAZIONALI DI TURISTI</b><br><b>internazionali</b><br><i>US: TURISMO INTERNAZIONALE</i><br><b>INTERNE</b><br><b>INTERNET</b><br><b>INTERNI</b><br><b>INTERNO</b><br><b>INTERNO</b><br><b>INTERNO</b><br><b>interno lordo</b><br><i>US: PIL</i><br><b>INTERPRETAZIONE</b><br><b>INTERPRETE</b><br><b>interregionale</b><br><i>US: TURISMO REGIONALE</i> |
| PUBBLICITA   |   |
| LOTTA CONTRO L'  |   |
| catena   |   |
| PIANIFICAZIONE<br>STAZIONE   |   |
| Compact disk   |   |
| VIDEO TERMINALE<br>TURISMO<br>SITO DI<br>LAVORO<br>ACCORDO<br>commercio          |   |
| CONVENZIONE<br>COOPERAZIONE<br>DIRITTO   |   |
| ENTRATE DEL TURISMO<br>flusso  |   |
| SPESA DEL TURISMO<br>TRASPORTO<br>TURISMO<br>VISTO<br>associazione               |   |
| ORGANISMO<br>ORGANIZZAZIONE<br>POLITICA<br>SCAMBIO<br>CAMPUS<br>ARRIVI<br>viaggi |   |
| ACQUE  |   |
| LOISIRS D'<br>CONSUMO<br>TRASPORTO<br>TURISMO<br>prodotto                        |   |
| GUIDA<br>flusso  |   |



|                            |  |
|----------------------------|--|
|                            | <p> <b>interruzione</b> volontaria della gravidanza<br/> <i>US:</i> IVG<br/> <b>INTERVISTA</b><br/> <b>INTRANET</b><br/> <b>invecchiamento</b><br/> <i>US:</i> SPERANZA DI VITA<br/> <b>INVENTARIO</b><br/> <b>INVERNALE</b><br/> <b>invernale</b><br/> <i>US:</i> VACANZE INVERNALI<br/> <b>INVERNALI</b><br/> <b>invernali</b><br/> <i>US:</i> STAZIONE DI MONTAGNA<br/> <b>INVERNALI</b><br/> <b>INVERNO</b><br/> <b>investimento</b> dei residenti nel loro paese<br/> <i>US:</i> INVESTIMENTO TURISTICO<br/> <b>INVESTIMENTO DIRETTO ALL'ESTERO</b><br/> <b>INVESTIMENTO DIRETTO ESTERO</b><br/> <b>INVESTIMENTO TURISTICO</b><br/> <b>investimento</b><br/> <i>US:</i> INVESTIMENTO TURISTICO<br/> <b>ippica</b><br/> <i>US:</i> EQUITAZIONE<br/> <b>IPPODROMO</b><br/> <b>IRAN, REPUBBLICA ISLAMICA</b><br/> <b>IRAQ</b><br/> <b>IRLANDA</b><br/> <b>Irlanda del Nord</b><br/> <i>US:</i> REGNO UNITO<br/> <b>ISLAMICA</b><br/> <b>ISLAMICO</b><br/> <b>ISLANDA</b><br/> <b>ISOLA</b><br/> <b>ISOLE CAYMAN</b><br/> <b>ISOLE COOK</b><br/> <b>isole Figi</b><br/> <i>US:</i> FIGI<br/> <b>ISOLE MALDIVE (Falkland)</b><br/> <b>isole Maurizio</b><br/> <i>US:</i> MAURIZIO<br/> <b>ISOLE SALOMONE</b><br/> <b>isole Samoa Occidentale</b><br/> <i>US:</i> SAMOA<br/> <b>isole Tonga</b><br/> <i>US:</i> TONGA<br/> <b>ISOLE TURKS E CAICOS</b><br/> <b>isole Tuvalu</b><br/> <i>US:</i> TUVALU<br/> <b>isole Vanuatu</b><br/> <i>US:</i> VANUATU<br/> <b>ISOLE VERGINI AMERICANE</b><br/> <b>ISOLE VERGINI BRITANNICHE</b><br/> <b>ISOLE WALLIS E FUTUNA</b><br/> <b>ISRAELE</b><br/> <b>ISTITUTO DI CREDITO</b><br/> <b>ISTITUTO D'ISTRUZIONE</b><br/> <b>ISTITUZIONE PUBBLICA DEL TURISMO</b><br/> <b>ISTRUTTORE</b><br/> <b>istruttore</b> di sci<br/> <i>US:</i> ISTRUTTORE<br/> <b>istruttore</b> di vela<br/> <i>US:</i> ISTRUTTORE<br/> <b>ISTRUZIONE</b><br/> <b>ISTRUZIONE</b><br/> <b>ITALIA</b><br/> <b>ITINERARIO CICLABILE</b><br/> <b>ITINERARIO COSTIERO</b><br/> <b>ITINERARIO PEDESTRE</b><br/> <b>IVA</b><br/> <b>IVG</b><br/> <b>JOGGING</b><br/> <b>JOINT-VENTURE</b><br/> <b>JOUTE NAUTIQUE</b><br/> <b>JUDO</b><br/> <b>KARATE</b><br/> <b>KARTING</b><br/> <b>KAYAK</b><br/> <b>KAZAKISTAN</b><br/> <b>KAZAKISTAN</b><br/> <b>KENYA</b> </p> |
| CAMPEGGIO<br>turismo       |  |
| SPORT<br>stazione di sport |  |
| VACANZE                    |  |
| ammortamento dell'         |  |
| IRAN, REPUBBLICA<br>PAESE  |  |
| ISTITUTO D'<br>VIAGGIO D'  |  |
| GO-<br>CANOA<br>RSS DI     |  |

|                              |  |
|------------------------------|--|
| RSS DI                       | <b>KERMESSE</b>                          |
|                              | <b>KIRGHIZISTAN</b>                      |
|                              | <b>KIRGHIZISTAN</b>                      |
| SAINT                        | <b>KIRIBATI</b>                          |
| ESPORTAZIONE                 | <b>KITTS E NEVIS</b>                     |
| HONG                         | <b>KNOW-HOW</b>                          |
| HONG                         | <b>KNOW-HOW</b>                          |
|                              | <b>KONG</b>                              |
|                              | <b>KONG, CINA</b>                        |
|                              | <b>KUWAIT</b>                            |
| trasporto                    | <b>LABEL</b>                             |
|                              | <b>lacustre</b>                          |
|                              | <b>US: TRASPORTO MARITTIMO</b>           |
|                              | <b>LAGO</b>                              |
|                              | <b>lago artificiale</b>                  |
|                              | <b>US: LAGO</b>                          |
|                              | <b>lago naturale</b>                     |
|                              | <b>US: LAGO</b>                          |
|                              | <b>LANDSAILING</b>                       |
| SRI                          | <b>LANKA</b>                             |
|                              | <b>Laos</b>                              |
|                              | <b>US: LAOS RDP</b>                      |
|                              | <b>LAOS RDP</b>                          |
| AMERICA                      | <b>LATINA</b>                            |
|                              | <b>LAVANDERIA</b>                        |
|                              | <b>LAVORO</b>                            |
|                              | <b>LAVORO A PART-TIME</b>                |
|                              | <b>LAVORO AL NERO</b>                    |
|                              | <b>LAVORO DIRETTO</b>                    |
|                              | <b>LAVORO GIOVANILE</b>                  |
|                              | <b>LAVORO INDOTTO</b>                    |
|                              | <b>LAVORO INTERINALE</b>                 |
|                              | <b>LAVORO NOTTURNO</b>                   |
|                              | <b>LAVORO STAGIONALE</b>                 |
| CAMPUS INTERNAZIONALE DI     | <b>LAVORO</b>                            |
| CONDIZIONI DI                | <b>LAVORO</b>                            |
| CREAZIONE DI POSTI DI LAVORO | <b>LAVORO</b>                            |
| DIRITTO DEL                  | <b>LAVORO</b>                            |
| DOCUMENTO DI                 | <b>LAVORO</b>                            |
| FORMAZIONE E                 | <b>LAVORO</b>                            |
| MERCATO DEL                  | <b>LAVORO</b>                            |
| ORARIO DI                    | <b>LAVORO</b>                            |
| PROLUNGAMENTO DELL'ORARIO DI | <b>LAVORO</b>                            |
| RIDUZIONE DELL'ORARIO DI     | <b>LAVORO</b>                            |
| SOPPRESSIONE DI POSTI DI     | <b>LAVORO</b>                            |
|                              | <b>LEASING</b>                           |
| ULTRA                        | <b>LEGGERO MOTORIZZATO</b>               |
|                              | <b>LEGISLAZIONE</b>                      |
| pesca alla                   | <b>lenza</b>                             |
|                              | <b>US: PESCA</b>                         |
| SIERRA                       | <b>LEONE</b>                             |
|                              | <b>LESOTHO</b>                           |
|                              | <b>LETTERA DI INFORMAZIONE TURISTICA</b> |
|                              | <b>LETTERATURA GRIGIA</b>                |
|                              | <b>LETTO</b>                             |
|                              | <b>LETTO PER BAMBINI</b>                 |
| CARROZZA-                    | <b>LETTO</b>                             |
|                              | <b>LETTONIA</b>                          |
| RSS DI                       | <b>LETTONIA</b>                          |
|                              | <b>LETTURA</b>                           |
| corsa di                     | <b>levrieri</b>                          |
|                              | <b>US: SCOMMESSA</b>                     |
|                              | <b>LIBANO</b>                            |
|                              | <b>LIBERA CIRCOLAZIONE DELLE PERSONE</b> |
|                              | <b>LIBERA PROFESSIONE</b>                |
|                              | <b>liberalizzazione</b>                  |
|                              | <b>US: DEREGOLAMENTAZIONE</b>            |
|                              | <b>LIBERALIZZAZIONE DEGLI SCAMBI</b>     |
|                              | <b>LIBERIA</b>                           |
| BUDGET TEMPO                 | <b>LIBERO</b>                            |
| CAMPEGGIO                    | <b>LIBERO</b>                            |
| INFRASTRUTTURA DEL TEMPO     | <b>LIBERO</b>                            |
| POLITICA DEL TEMPO           | <b>LIBERO</b>                            |
| PRATICA DEL TEMPO            | <b>LIBERO</b>                            |
| SOCIOLOGIA DEL TEMPO         | <b>LIBERO</b>                            |
| TEMPO                        | <b>LIBERO</b>                            |
| REPUBBLICA ARABA             | <b>LIBICA</b>                            |
|                              | <b>LIBRO</b>                             |
| FIERA DEL                    | <b>LIBRO</b>                             |
|                              | <b>LICENZA</b>                           |
|                              | <b>LICENZA EDILIZIA</b>                  |



|  |  |
|--|--|
| ISOLE  | <b>MALDIVE</b> (Falkland)<br><b>MALI</b><br><b>MALTA</b><br><b>management</b> d'impresa<br><i>US:</i> GESTIONE<br><b>maneggio</b><br><i>US:</i> CENTRO EQUESTRE  |
| TUNNEL SOTTO LA  | <b>MANICA</b><br><b>MANIERO</b><br><b>MANIFESTAZIONE</b> ARTISTICA<br><b>MANIFESTAZIONE</b> COMMERCIALE<br><b>MANIFESTAZIONE</b> CONGIUNTURALE<br><b>MANIFESTAZIONE</b> CULTURALE<br><b>MANIFESTAZIONE</b> RELIGIOSA<br><b>MANIFESTAZIONE</b> SPORTIVA<br><b>MANIFESTAZIONE</b> TEMATICA<br><b>MANIFESTAZIONE</b> TURISTICA<br><b>MANIFESTAZIONI</b><br><b>MANIFESTO</b> TURISTICO |
| CALENDARIO DELLE                                       | <b>MANO</b>  |
| BAGAGLIO A   | <b>MANOSCRITTO</b><br><b>MANUALE</b><br><b>marca</b><br><i>US:</i> LABEL   |
| IMMAGINE DI  | <b>MARCA</b><br><b>MARCHIO</b><br><b>MARCIA</b><br><b>MARE</b><br><b>MAREA</b><br><b>MAREA</b> NERA<br><b>MAREMOTO</b><br><b>MARINA</b><br><b>marina</b><br><i>US:</i> PARCO MARINO  |
| riserva  | <b>marino</b><br><i>US:</i> CIMITERO   |
| cimitero   | <b>marino</b><br><i>US:</i> MARE   |
| fondo  | <b>MARINO</b><br><b>MARINO</b><br><b>MARIONETTE</b><br><b>marittima</b><br><i>US:</i> COMUNE COSTIERO  |
| PARCO<br>SAN   | <b>MARITTIMA</b><br><b>MARITTIMA</b><br><b>MARITTIMA</b><br><b>MARITTIMO</b><br><b>MARITTIMO</b><br><b>MARKETING</b> DIRETTO<br><b>MARKETING</b> TURISTICO   |
| città  | <b>MAROCCO</b><br><b>MARTINICA</b><br><b>marziale</b><br><i>US:</i> SPORT DA COMBATTIMENTO   |
| COMPAGNIA<br>LINEA<br>STAZIONE<br>TRASPORTO<br>TURISMO | <b>MASSA</b><br><b>MATERIALE</b> DA CAMPEGGIO<br><b>MATERIALE</b><br><b>maturità</b><br><i>US:</i> DIPLOMA<br><b>MAURITANIA</b><br><b>MAURIZIO</b><br><b>Maurizio</b><br><i>US:</i> MAURIZIO   |
| arte   | <b>MAYOTTE</b><br><b>MECCANICO</b><br><b>MECENATISMO</b><br><b>MEDIA</b> MONTAGNA<br><b>MEDIA</b> STAGIONE<br><b>MEDIATECA</b><br><b>MEDIE</b> IMPRESE<br><b>MEDIO</b><br><b>MEDIO</b> ORIENTE<br><b>MEDITERRANEO</b><br><b>MEMBRO</b> DELL'OCSE<br><b>MEMORIALE</b><br><b>MENO</b> AVANZATI<br><b>mentalità</b><br><i>US:</i> EVOLUZIONE DELLE OPINIONI                           |
| TURISMO DI   | <b>MERCATO</b><br><b>mercato</b> comune<br><i>US:</i> MERCATO UNICO EUROPEO  |
| NOLEGGIO DI  |  |
| isole  |  |
| SPORT  |  |
| PICCOLE E<br>QUADRO                                    |  |
| PAESE<br>PAESE   |  |
| PAESI<br>evoluzione delle                              |  |
| ANALISI DI   |  |



|   |   |
|---|---|
| POPOLAZIONE<br>COMUNE                     | <b>MONTANA</b><br><b>MONTANO</b><br><b>MONTENEGRO</b><br><b>MONTERRAT</b><br><b>MONUMENTO</b><br><b>MONUMENTO</b><br>mortalità<br><i>US: DEMOGRAFIA</i> |
| RESTAURO DEL                              | <b>MOSCHEA</b><br><b>MOTEL</b><br><b>MOTIVAZIONE</b><br><b>MOTIVO DEL SOGGIORNO</b><br>motivo delle vacanze<br><i>US: MOTIVO DEL SOGGIORNO</i>          |
| ESCURSIONE IN                             | <b>MOTO</b><br><b>MOTO</b><br><b>MOTOCICLISMO</b><br><b>MOTOCROSS</b><br>motor-home<br><i>US: CAMPER</i>  |
| IMBARCAZIONE A<br>NAVIGAZIONE A<br>volo a | <b>MOTORE</b><br><b>MOTORE</b><br>motore<br><i>US: SPORT AEREO</i>  |
| ULTRA LEGGERO<br>bateau-                  | <b>MOTORIZZATO</b><br>mouche<br><i>US: IMBARCAZIONE DA ESCURSIONE</i>   |
| analisi                                   | <b>MOZAMBICO</b><br><b>MULINO</b><br>multicriteri<br><i>US: ANALISI STATISTICA</i>  |
| TRATTATO                                  | <b>MULTILATERALE</b><br><b>MULTINAZIONALE</b><br><b>MULTIPROPRIETA</b>  |
| COMPLESSO                                 | <b>MULTISVAGO</b>   |
| CUSTODE DEL                               | <b>MUSEO</b><br><b>MUSEO</b><br><b>MUSICA</b><br><b>MUSICA FOLKLORISTICA</b><br><b>MUSICA</b><br><b>MUSICA</b>  |
| ASCOLTO DI<br>FESTIVAL DELLA<br>paese     | musulmano<br><i>US: PAESE ISLAMICO</i><br>mutazione sociale<br><i>US: TRASFORMAZIONE SOCIALE</i>  |
| VIET                                      | <b>MYANMAR</b><br><b>NAM</b><br><b>NAMIBIA</b><br><b>NATALE</b><br>natalità<br><i>US: DEMOGRAFIA</i>  |
| United                                    | <b>Nations Environment Programme</b><br><i>US: UNEP</i>   |
| PROTEZIONE DELLA<br>TURISMO IN<br>lago    | <b>NATURA</b><br><b>NATURA</b><br>naturale<br><i>US: LAGO</i>   |
| CATASTROFE<br>PARCO<br>patrimonio         | <b>NATURALE</b><br><b>NATURALE</b><br>naturale<br><i>US: RISORSA NATURALE</i>   |
| RISERVA<br>RISORSA<br>SITO<br>PARCO       | <b>NATURALE</b><br><b>NATURALE</b><br><b>NATURALE</b><br><b>NATURALE REGIONALE</b><br><b>NATURISMO</b>  |
| ATTREZZATURA                              | <b>NAURU</b><br><b>NAUTICA</b><br>nautica<br><i>US: NAVIGAZIONE DA DIPORTO</i>  |
| industria                                 | <b>nautica</b><br><i>US: ATTREZZATURA NAUTICA</i>   |
| loisirs                                   | <b>nautici</b><br><i>US: NAVIGAZIONE DA DIPORTO</i>   |
| CENTRO<br>CIRCOLO<br>JOUTE                | <b>NAUTICO</b><br><b>NAUTICO</b><br><b>NAUTIQUE</b><br><b>NAVE CROCIERA</b><br><b>NAVE-TRAGHETTO</b><br><b>NAVETTA</b><br><b>NAVIGABILE</b>             |
| VIA                                       |   |

|                              |  |
|------------------------------|--|
| acque                        | <b>navigabili</b><br><i>US:</i> VIA NAVIGABILE   |
|                              | <b>navigazione</b><br><i>US:</i> TRASPORTO MARITTIMO   |
|                              | <b>NAVIGAZIONE A MOTORE</b>  |
|                              | <b>NAVIGAZIONE A VELA</b>  |
|                              | <b>NAVIGAZIONE DA DIPORTO</b>  |
|                              | <b>navigazione fluviale</b><br><i>US:</i> TURISMO FLUVIALE                                   |
| CONSUMO<br>CONTO<br>economia | <b>NAZIONALE</b><br><b>NAZIONALE</b><br><b>nazionale</b><br><i>US:</i> CONGIUNTURA ECONOMICA |
| PARCO<br>pianificazione      | <b>NAZIONALE</b><br><b>nazionale</b><br><i>US:</i> PIANIFICAZIONE                            |
| politica                     | <b>nazionale</b><br><i>US:</i> CONGIUNTURA POLITICA  |
| RAPPORTO<br>TURISMO          | <b>NAZIONALE</b>   |
| TURISMO NELL'ECONOMIA        | <b>NAZIONALE</b>   |
| AMMINISTRAZIONE              | <b>NAZIONALE DEL TURISMO</b>   |
| mercato                      | <b>nazionale</b> del turismo<br><i>US:</i> CONSUMO NAZIONALE                                 |
| ORGANISMO<br>ORGANIZZAZIONE  | <b>NAZIONALE DEL TURISMO</b><br><b>NAZIONALE DEL TURISMO</b>                                 |
| politica                     | <b>nazionale</b> del turismo<br><i>US:</i> POLITICA DEL TURISMO                              |
| spesa dei turisti            | <b>nazionali</b> all'estero<br><i>US:</i> SPESA DEL TURISMO INTERNAZIONALE                   |
|                              | <b>necropoli</b><br><i>US:</i> CIMITERO  |
| MAREA                        | <b>NEPAL</b>   |
| LAVORO AL                    | <b>NERA</b>  |
| SAINT KITTS E<br>pic-        | <b>NERO</b>  |
|                              | <b>NEVE</b>  |
|                              | <b>NEVIS</b>   |
|                              | <b>nic</b><br><i>US:</i> COLAZIONE ALL'APERTO  |
| AREA PIC                     | <b>NIC</b>   |
|                              | <b>NICARAGUA</b>   |
|                              | <b>NIDO</b>  |
|                              | <b>NIGER</b>   |
|                              | <b>NIGERIA</b>   |
|                              | <b>NIGHT CLUB</b>  |
|                              | <b>NIUE</b>  |
|                              | <b>NOCIVITA</b>  |
|                              | <b>NOCIVITA TURISTICA</b>  |
| VEICOLO COLLETTIVO           | <b>NOLEGGIATO</b>  |
| VOLO                         | <b>NOLEGGIATO</b>  |
|                              | <b>NOLEGGIO</b>  |
|                              | <b>NOLEGGIO</b> DI BICICLETTA  |
|                              | <b>NOLEGGIO</b> DI IMBARCAZIONE  |
|                              | <b>NOLEGGIO</b> DI MATERIALE   |
|                              | <b>NOLEGGIO</b> DI SALA  |
|                              | <b>NOLEGGIO</b> DI SCI   |
|                              | <b>NOLEGGIO</b> DI VETTURA   |
|                              | <b>noleggio</b><br><i>US:</i> CONTRATTO DI LOCAZIONE   |
| contratto di                 | <b>NON</b> PARTENTE  |
|                              | <b>NON</b> RESIDENTE   |
| TERRITORI                    | <b>NON</b> AUTONOMI  |
| CONGEDO                      | <b>NON</b> RETRIBUITO  |
| OSTACOLO                     | <b>NON</b> TARIFFARIO  |
| COREA DEL                    | <b>NORD</b>  |
| Irlanda del                  | <b>Nord</b><br><i>US:</i> REGNO UNITO  |
| SCI                          | <b>NORDICO</b>   |
|                              | <b>NORMA</b>   |
|                              | <b>normalizzazione</b><br><i>US:</i> NORMA   |
| LAVORO                       | <b>NORVEGIA</b>  |
|                              | <b>NOTTURNO</b>  |
|                              | <b>nouvelle</b> cuisine<br><i>US:</i> GASTRONOMIA  |
| CENTRALE                     | <b>NUCLEARE</b>  |
| RIFIUTI                      | <b>NUCLEARI</b>  |
|                              | <b>numismatica</b><br><i>US:</i> COLLEZIONE  |
|                              | <b>NUOTO</b>   |
| CITTA                        | <b>NUOVA</b>   |

|                              |  |
|------------------------------|--|
| PAPUA                        | <b>NUOVA CALEDONIA</b>                           |
|                              | <b>NUOVA GUINEA</b>                              |
|                              | <b>NUOVA ZELANDA</b>                             |
| COMMERCIO D'                 | <b>NUOVO PAESE INDUSTRIALIZZATO</b>              |
| AFRICA                       | <b>OCCASIONE</b>                                 |
| EUROPA                       | <b>OCCIDENTALE</b>                               |
| Isole Samoa                  | <b>OCCIDENTALE</b>                               |
|                              | <b>Occidentale</b>                               |
| SAHARA                       | <i>US:</i> SAMOA                                 |
|                              | <b>OCCIDENTALE</b>                               |
| TASSO DI                     | <b>OCCUPAZIONE DEGLI ALLOGGI</b>                 |
|                              | <b>OCCUPAZIONE</b>                               |
|                              | <b>OCEANIA</b>                                   |
|                              | <b>OCEANO</b>                                    |
| REGIONE DELL'                | <b>OCEANO INDIANO</b>                            |
| PAESE MEMBRO DELL'           | <b>OCSE</b>                                      |
|                              | <b>offerta</b> ricettiva                         |
|                              | <i>US:</i> RICETTIVITA                           |
|                              | <b>offerta</b> turistica                         |
|                              | <i>US:</i> PRODUZIONE TURISTICA                  |
| ANTILLE                      | <b>OLANDESI</b>                                  |
| GIOCHI                       | <b>OLIMPICI</b>                                  |
|                              | <b>OMAN</b>                                      |
| SALA                         | <b>OPERA</b>                                     |
|                              | <b>OPERA</b>                                     |
| BUS                          | <b>OPERAIO</b>                                   |
| tour                         | <b>OPERATOR</b>                                  |
|                              | <b>operator</b>                                  |
|                              | <i>US:</i> ORGANIZZATORE DI VIAGGI               |
| EVOLUZIONE DELLE             | <b>OPINIONI</b>                                  |
| PROLUNGAMENTO DELL'          | <b>ORARIO DI LAVORO</b>                          |
| RIDUZIONE DELL'              | <b>ORARIO DI LAVORO</b>                          |
|                              | <b>ORARIO DI LAVORO</b>                          |
|                              | <b>ORDINE PUBBLICO</b>                           |
|                              | <b>ORGANIGRAMMA</b>                              |
|                              | <b>ORGANISMO DI RICERCA</b>                      |
|                              | <b>ORGANISMO EUROPEO DEL TURISMO</b>             |
|                              | <b>ORGANISMO FINANZIARIO</b>                     |
|                              | <b>ORGANISMO INTERNAZIONALE DEL TURISMO</b>      |
|                              | <b>ORGANISMO LOCALE DEL TURISMO</b>              |
|                              | <b>ORGANISMO NAZIONALE DEL TURISMO</b>           |
|                              | <b>organismo</b> professionale                   |
|                              | <i>US:</i> PROFESSIONISTA DEL TURISMO            |
|                              | <b>ORGANISMO REGIONALE DEL TURISMO</b>           |
| VIAGGIO                      | <b>ORGANIZZATO</b>                               |
|                              | <b>ORGANIZZATORE DI VIAGGI</b>                   |
|                              | <b>ORGANIZZAZIONE DEL SOGGIORNO</b>              |
|                              | <b>ORGANIZZAZIONE DEL TURISMO</b>                |
|                              | <b>ORGANIZZAZIONE DEL TURISMO ALL'ESTERO</b>     |
|                              | <b>ORGANIZZAZIONE EUROPEA DEL TURISMO</b>        |
|                              | <b>ORGANIZZAZIONE INTERNAZIONALE DEL TURISMO</b> |
|                              | <b>ORGANIZZAZIONE LOCALE DEL TURISMO</b>         |
|                              | <b>ORGANIZZAZIONE NAZIONALE DEL TURISMO</b>      |
|                              | <b>organizzazione</b> professionale del turismo  |
|                              | <i>US:</i> PROFESSIONISTA DEL TURISMO            |
|                              | <b>ORGANIZZAZIONE REGIONALE DEL TURISMO</b>      |
| Africa                       | <b>orientale</b>                                 |
|                              | <i>US:</i> AFRICA DELL'EST                       |
| ASIA                         | <b>ORIENTALE</b>                                 |
| EUROPA                       | <b>ORIENTALE</b>                                 |
| TIMOR                        | <b>ORIENTALE</b>                                 |
| Estremo                      | <b>Oriente</b>                                   |
|                              | <i>US:</i> ASIA ORIENTALE                        |
| MEDIO                        | <b>ORIENTE</b>                                   |
| PAESE DI                     | <b>ORIGINE</b>                                   |
|                              | <b>ORMEGGIO</b>                                  |
|                              | <b>ORMEGGIO</b>                                  |
| ZONA DI                      | <b>ORNITOLOGIA</b>                               |
|                              | <b>ospitalità</b>                                |
|                              | <i>US:</i> QUALITA DELL'ACCOGLINEZA              |
| comunità                     | <b>ospitante</b>                                 |
|                              | <i>US:</i> POPOLAZIONE OSPITANTE                 |
| POPOLAZIONE                  | <b>OSPITANTE</b>                                 |
| PROTEZIONE DELLE POPOLAZIONI | <b>OSPITANTI</b>                                 |
|                              | <b>OSTACOLO AI SERVIZI TURISTICI</b>             |
|                              | <b>ostacolo</b> economico                        |
|                              | <i>US:</i> CONGIUNTURA ECONOMICA                 |
|                              | <b>OSTACOLO NON TARIFFARIO</b>                   |
|                              | <b>ostacolo</b> politico                         |
|                              | <i>US:</i> CONGIUNTURA POLITICA                  |
|                              | <b>OSTACOLO PSICOLOGICO</b>                      |



|                                     |  |
|-------------------------------------|--|
| DISCO                               | <b>OSTELLO DELLA GIOVENTU</b>          |
| ASIA E                              | <b>OTTICO</b>                          |
| tour                                | <b>OZIO</b>                            |
|                                     | <b>PACIFICO</b>                        |
|                                     | <b>package</b>                         |
|                                     | <b>US: VIAGGIO TUTTO COMPRESO</b>      |
|                                     | <b>paesaggio turistico</b>             |
|                                     | <b>US: SITO TURISTICO</b>              |
|                                     | <b>PAESAGGISTA</b>                     |
|                                     | <b>PAESE ANDINO</b>                    |
|                                     | <b>paese arabo</b>                     |
|                                     | <b>US: STATO ARABO</b>                 |
|                                     | <b>PAESE DEL COMECON</b>               |
|                                     | <b>PAESE DELLA CEE</b>                 |
|                                     | <b>PAESE DELLA CSI</b>                 |
|                                     | <b>PAESE DELL'ASEAN</b>                |
|                                     | <b>PAESE DELL'UNIONE EUROPEA</b>       |
|                                     | <b>PAESE DI ORIGINE</b>                |
|                                     | <b>paese emittente</b>                 |
|                                     | <b>US: TURISMO EMITTENTE</b>           |
|                                     | <b>PAESE FRANCOFONO</b>                |
|                                     | <b>PAESE IN VIA DI SVILUPPO</b>        |
|                                     | <b>PAESE ISLAMICO</b>                  |
|                                     | <b>PAESE MEDITERRANEO</b>              |
|                                     | <b>PAESE MEMBRO DELL'OCSE</b>          |
|                                     | <b>paese musulmano</b>                 |
|                                     | <b>US: PAESE ISLAMICO</b>              |
| investimento dei residenti nel loro | <b>paese</b>                           |
|                                     | <b>US: INVESTIMENTO TURISTICO</b>      |
| NUOVO                               | <b>PAESE INDUSTRIALIZZATO</b>          |
|                                     | <b>PAESE SVILUPPATO</b>                |
|                                     | <b>PAESI BASSI</b>                     |
|                                     | <b>PAESI E RAGGRUPPAMENTO DI PAESI</b> |
|                                     | <b>PAESI MENO AVANZATI</b>             |
|                                     | <b>paesi scandinavi</b>                |
|                                     | <b>US: SCANDINAVIA</b>                 |
| MODALITA DI                         | <b>PAGAMENTO</b>                       |
| BILANCIA DEI                        | <b>PAGAMENTI TURISTICI</b>             |
|                                     | <b>PAINTBALL</b>                       |
|                                     | <b>PAKISTAN</b>                        |
|                                     | <b>PALESTINA</b>                       |
|                                     | <b>PALESTRA</b>                        |
| gioco con                           | <b>palla</b>                           |
|                                     | <b>US: SPORT CON PALLA</b>             |
| SPORT CON                           | <b>PALLA</b>                           |
|                                     | <b>PALLACANESTRO</b>                   |
|                                     | <b>PALLAMANO</b>                       |
|                                     | <b>PALLANUOTO</b>                      |
|                                     | <b>PALLAVOLO</b>                       |
|                                     | <b>PALUDE</b>                          |
|                                     | <b>PANAMA</b>                          |
|                                     | <b>PAPUA NUOVA GUINEA</b>              |
|                                     | <b>PARACADUTISMO</b>                   |
|                                     | <b>PARACADUTISMO ASCENSIONALE</b>      |
|                                     | <b>PARAGUAY</b>                        |
|                                     | <b>PARAPENDIO</b>                      |
|                                     | <b>PARCHEGGIO</b>                      |
|                                     | <b>PARCO A TEMA</b>                    |
|                                     | <b>PARCO ACQUATICO</b>                 |
|                                     | <b>PARCO DI ATTRAZIONI</b>             |
|                                     | <b>PARCO DIVERTIMENTI</b>              |
|                                     | <b>parco floreale</b>                  |
|                                     | <b>US: GIARDINO BOTANICO</b>           |
|                                     | <b>PARCO IN MINIATURA</b>              |
|                                     | <b>PARCO MARINO</b>                    |
|                                     | <b>PARCO NATURALE</b>                  |
|                                     | <b>PARCO NATURALE REGIONALE</b>        |
|                                     | <b>PARCO NAZIONALE</b>                 |
|                                     | <b>PARCO RESIDENZIALE DI LOISIRS</b>   |
|                                     | <b>parco ricettivo</b>                 |
|                                     | <b>US: CAPACITA RICETTIVA</b>          |
|                                     | <b>PARCO SAFARI</b>                    |
| VISITA A                            | <b>PARENTI ED AMICI</b>                |
| NON                                 | <b>PARTENARIATO</b>                    |
|                                     | <b>PARTENTE</b>                        |
| LAVORO A                            | <b>PARTENZA IN VACANZA</b>             |
|                                     | <b>PART-TIME</b>                       |
|                                     | <b>PASQUA</b>                          |
|                                     | <b>PASS</b>                            |
| DIRITTO DI                          | <b>PASSAGGIO</b>                       |
| servitù di                          | <b>passaggio</b>                       |

|                                   |  |
|-----------------------------------|--|
|                                   | <b>US: DIRITTO DI PASSAGGIO</b>  |
| IMBARCAZIONE                      | <b>PASSAPORTO</b><br><b>PASSEGGERI</b><br><b>PASSEGGERO</b><br><b>PASSEGGIARE</b> GUARDANDO LE VETRINE<br><b>PASSEGGIATA</b><br><b>PASTO</b> DA ASPORTO<br><b>pasto</b> dietetico<br><b>US: PASTO SPECIALE</b><br><b>pasto</b> gastronomico<br><b>US: PASTO SPECIALE</b><br><b>PASTO SPECIALE</b><br><b>pasto</b> vegetariano<br><b>US: PASTO SPECIALE</b>   |
|                                   | <b>PATENTE</b><br><b>patrimonio</b> architettonico<br><b>US: PATRIMONIO CULTURALE</b><br><b>PATRIMONIO</b> ARTISTICO<br><b>PATRIMONIO</b> CULTURALE<br><b>patrimonio</b> energetico<br><b>US: INFRASTRUTTURA ENERGETICA</b><br><b>PATRIMONIO</b> MILITARE<br><b>patrimonio</b> naturale<br><b>US: RISORSA NATURALE</b><br><b>patrimonio</b> religioso<br><b>US: PATRIMONIO CULTURALE</b><br><b>PATRIMONIO</b> TURISTICO<br><b>PATRIMONIO</b> URBANO<br><b>patrimonio</b><br><b>US: TUTELA DEL PATRIMONIO</b>   |
| conservazione del                 |  |
| TUTELA DEL                        | <b>PATRIMONIO</b><br><b>PATROCINIO</b><br><b>PATTINAGGIO</b> A ROTELLE<br><b>PATTINAGGIO</b> SU GHIACCIO<br><b>PATTINAGGIO</b><br><b>PEDANA</b> DI TIRO<br><b>PEDESTRE</b><br><b>PEDESTRE</b><br><b>PEDESTRE</b><br><b>PEDESTRE</b><br><b>PELLEGRINAGGIO</b><br><b>PELLEGRINO</b><br><b>PENALE</b><br><b>PENISOLA</b><br><b>pensionato</b><br><b>US: TERZA ETA</b><br><b>PENSIONE</b> COMPLETA<br><b>PENSIONE</b> FAMILIARE<br><b>PENSIONE</b> RURALE<br><b>PENSIONE</b><br><b>PERCORSO</b> DA GRANDE ESCURSIONE<br><b>PERCORSO</b> EQUESTRE<br><b>PERDITA</b><br><b>PERIODICA</b><br><b>PERIODICO</b><br><b>PERIODO</b> DI SOGGIORNO<br><b>PERMANENTE</b><br><b>permesso</b> di caccia<br><b>US: CACCIA</b><br><b>permesso</b> di pesca<br><b>US: PESCA</b><br><b>PERNOTTAMENTO</b><br><b>personale</b> di servizio<br><b>US: IMPIEGATO</b> |
| PISTA DI                          |  |
| CIRCUITO<br>ITINERARIO<br>TURISMO |  |
| DIRITTO                           |  |
| MEZZA                             |  |
| PUBBLICAZIONE                     |  |
| FORMAZIONE                        |  |
| LIBERA CIRCOLAZIONE DELLE         | <b>PERSONE</b><br><b>PERU</b><br><b>PESCA</b><br><b>pesca</b> alla lenza<br><b>US: PESCA</b><br><b>pesca</b><br><b>US: PESCA</b><br><b>pesca</b><br><b>US: PESCA</b><br><b>PESCA</b> SPORTIVA<br><b>PESCA</b> SUBACQUEA<br><b>pesca</b> turistica<br><b>US: PESCA</b><br><b>piacere</b><br><b>US: VIAGGIO DI PIACERE</b><br><b>piacere</b><br><b>US: VIAGGIO DI PIACERE</b><br><b>PIACERE</b>  |
| articolo di                       |  |
| permesso di                       |  |
| soggiorno di                      |  |
| turismo di                        |  |
| VIAGGIO DI                        |  |

|                                     |  |
|-------------------------------------|--|
|                                     | <b>PIANIFICATORE</b><br><b>PIANIFICAZIONE</b><br><b>PIANIFICAZIONE DEL LITORALE</b><br><b>PIANIFICAZIONE DEL TERRITORIO</b><br><b>PIANIFICAZIONE FLUVIALE</b><br><b>PIANIFICAZIONE INTEGRATA</b><br><b>PIANIFICAZIONE MONTANA</b><br><b>panificazione nazionale</b><br><i>US: PIANIFICAZIONE</i><br><b>PIANIFICAZIONE REGIONALE</b><br><b>PIANIFICAZIONE RURALE</b><br><b>PIANIFICAZIONE TURISTICA</b><br><b>PIANIFICAZIONE TURISTICA DEL LITORALE</b><br><b>PIANIFICAZIONE TURISTICA DI MONTAGNA</b><br><b>PIANIFICAZIONE TURISTICA RURALE</b><br><b>planificazione urbana</b><br><i>US: URBANISMO</i><br><b>PIANIFICAZIONE</b><br><b>planificazione del territorio</b><br><b>PIANIFICAZIONE</b><br><b>piano</b><br><i>US: PIANIFICAZIONE</i><br><b>piano di sviluppo</b><br><i>US: PIANIFICAZIONE</i><br><b>piano di sviluppo economico e sociale</b><br><i>US: PIANIFICAZIONE</i><br><b>piano di sviluppo turistico</b><br><i>US: PIANO TURISTICO</i><br><b>PIANO REGIONALE</b><br><b>PIANO TURISTICO</b><br><b>PIANURA</b><br><b>PIATTELLO</b><br><b>PIAZZOLA PER CARAVAN</b><br><b>piccola hôtellerie familiare</b><br><i>US: HOTELLERIE INDIPENDENTE</i><br><b>piccola hôtellerie rurale</b><br><i>US: HOTELLERIE INDIPENDENTE</i><br><b>PICCOLE E MEDIE IMPRESE</b><br><b>PICCOLO STATO</b><br><b>pic-nic</b><br><i>US: COLAZIONE ALL'APERTO</i><br><b>PIC-NIC</b><br><b>PIEDI</b><br><b>PIERRE E MIQUELON</b><br><b>PIL</b><br><b>PILOTA</b><br><b>ping-pong</b><br><i>US: TENNIS DA TAVOLO</i><br><b>PIOGGIA</b><br><b>PIOGGIA ACIDA</b><br><b>PIOMBO</b><br><b>PISCINA</b><br><b>PISCINA PRIVATA</b><br><b>PISTA CICLABILE</b><br><b>PISTA DI DANZA</b><br><b>PISTA DI SCI</b><br><b>PISTA DI PATTINAGGIO</b><br><b>PISTA</b><br><b>pistola</b><br><i>US: TIRO</i><br><b>PITCAIRN</b><br><b>PITTOGRAMMA</b><br><b>PITTURA</b><br><b>PLAN BLEU</b><br><b>PLANETARIO</b><br><b>plastica</b><br><i>US: SCULTURA</i><br><b>PLURIATTIVITA</b><br><b>PLURIFUNZIONALE</b><br><b>pmi</b><br><i>US: PICCOLE E MEDIE IMPRESE</i><br><b>POESIA</b><br><b>Polinesia</b><br><i>US: OCEANIA</i><br><b>POLINESIA FRANCESE</b><br><b>POLARE</b><br><b>politica ambientale</b><br><i>US: PROTEZIONE DELL'AMBIENTE</i><br><b>POLITICA COMUNITARIA DEL TURISMO</b><br><b>POLITICA DEL TEMPO LIBERO</b><br><b>POLITICA DEL TURISMO</b> |
| POLITICA DI politica di PROCESSO DI |  |
| TIRO AL                             |  |
| AREA ESCURSIONE A SAINT-PROGETTO    |  |
| BENZINA SENZA                       |  |
| SCI DI tiro con la                  |  |
| arte                                |  |
| INFRASTRUTTURA TURISTICA            |  |
| REGIONE                             |  |

|   |  |
|---|--|
|   | <b>POLITICA DELLA RICERCA</b>                    |
|   | <b>politica</b> delle vacanze                    |
|   | <b>US:</b> POLITICA SOCIALE DEL TURISMO          |
|   | <b>POLITICA</b> DI ACCOGLIENZA                   |
|   | <b>POLITICA</b> DI INFORMAZIONE                  |
|   | <b>POLITICA</b> DI PIANIFICAZIONE                |
|   | <b>politica</b> di pianificazione del territorio |
|   | <b>US:</b> POLITICA DI PIANIFICAZIONE            |
|   | <b>POLITICA</b> DI PROMOZIONE TURISTICA          |
|   | <b>politica</b> europea del turismo              |
|   | <b>US:</b> POLITICA COMUNITARIA DEL TURISMO      |
|   | <b>POLITICA</b> INTERNAZIONALE DEL TURISMO       |
|   | <b>politica</b> nazionale                        |
|   | <b>US:</b> CONGIUNTURA POLITICA                  |
|   | <b>politica</b> nazionale del turismo            |
|   | <b>US:</b> POLITICA DEL TURISMO                  |
|   | <b>politica</b> regionale del turismo            |
|   | <b>US:</b> AZIONE DELLE REGIONI                  |
|   | <b>POLITICA</b> SOCIALE DEL TURISMO              |
|   | <b>POLITICA</b> TERRITORIALE DEL TURISMO         |
|   | <b>politica</b> turistica                        |
|   | <b>US:</b> POLITICA DEL TURISMO                  |
|   | <b>POLITICA</b>                                  |
|   | <b>POLITICO</b>                                  |
|   | <b>politico</b>                                  |
|   | <b>US:</b> CONGIUNTURA POLITICA                  |
|   | <b>POLO</b>                                      |
|   | <b>polo</b> di attrattività turistica            |
|   | <b>US:</b> FOYER TURISTICO                       |
|   | <b>POLO</b> DI SVILUPPO TURISTICO                |
|   | <b>polo</b> turistico                            |
|   | <b>US:</b> FOYER TURISTICO                       |
|   | <b>POLONIA</b>                                   |
|   | <b>pong</b>                                      |
|   | <b>US:</b> TENNIS DA TAVOLO                      |
|   | <b>PONTE</b>                                     |
|   | <b>PONY CLUB</b>                                 |
|   | <b>POPOLARE</b>                                  |
|   | <b>POPOLARE</b>                                  |
|   | <b>POPOLAZIONE</b>                               |
|   | <b>POPOLAZIONE</b> COSTIERA                      |
|   | <b>POPOLAZIONE</b> MONTANA                       |
|   | <b>POPOLAZIONE</b> OSPITANTE                     |
|   | <b>POPOLAZIONE</b> RURALE                        |
|   | <b>POPOLAZIONE</b> STAGIONALE                    |
|   | <b>POPOLAZIONE</b> URBANA                        |
|   | <b>POPOLAZIONE</b> LOCALE                        |
|   | <b>POPOLAZIONI</b> OSPITANTI                     |
|   | <b>PORTIERE</b>                                  |
|   | <b>PORTO</b>                                     |
|   | <b>PORTO</b> TURISTICO                           |
|   | <b>PORTOGALLO</b>                                |
|   | <b>POSTALE</b>                                   |
|   | <b>POSTI</b> DI LAVORO                           |
|   | <b>POSTI</b> DI LAVORO                           |
|   | <b>potenziale</b>                                |
|   | <b>US:</b> MERCATO ESTERO POTENZIALE             |
|   | <b>POTENZIALE</b>                                |
|   | <b>potere</b> d'acquisto                         |
|   | <b>US:</b> LIVELLO DI VITA                       |
|   | <b>PRANZO</b>                                    |
|   | <b>PRATICA</b> CULTURALE                         |
|   | <b>PRATICA</b> DEL TEMPO LIBERO                  |
|   | <b>PRATICA</b> SPORTIVA                          |
|   | <b>PRATO</b>                                     |
|   | <b>PREFERENZA</b>                                |
|   | <b>PREMI</b> E CONCORSI TURISTICI                |
|   | <b>PREMIO</b>                                    |
|   | <b>prenotazione</b>                              |
|   | <b>US:</b> SERVIZIO DI PRENOTAZIONE              |
|   | <b>PRENOTAZIONE</b>                              |
|   | <b>PRENOTAZIONE</b>                              |
|   | <b>PRENOTAZIONE</b>                              |
|   | <b>prenotazione</b>                              |
|   | <b>US:</b> SIP                                   |
|   | <b>PRESENZE</b>                                  |
|   | <b>PRESSIONE</b>                                 |
|   | <b>PRESSIONE</b>                                 |
|   | <b>PRESTATARIO</b> DI SERVIZI                    |
|   | <b>PRESTAZIONE</b> ALBERGHIERA                   |
|   | <b>PRESTAZIONE</b> DI TRASPORTO                  |
| CONGIUNTURA<br>RAGGRUPPAMENTO<br>ostacolo                             |  |
| ping-   |  |
| FESTA<br>TRADIZIONE   |  |
| GRADIMENTO DELLA<br>PROTEZIONE DELLE                                  |  |
| CARTOLINA<br>CREAZIONE DI<br>SOPPRESSIONE DI<br>mercato               |  |
| MERCATO ESTERO  |  |
| SALA  |  |
| HOCKEY SU   |  |
| CENTRALE DI<br>SERVIZIO DI<br>SISTEMA DI<br>sistema informatizzato di |  |
| GRUPPO DI   |  |

|                          |  |
|--------------------------|--|
|                          | <b>PRESTAZIONE DI VACANZE</b>                        |
|                          | <b>PRESTAZIONE TURISTICA</b>                         |
|                          | <b>PRESTITO AGEVOLATO</b>                            |
|                          | <b>PREVENZIONE INCIDENTI</b>                         |
|                          | <b>PREVISIONE</b>                                    |
| ELASTICITA DEI           | <b>PREZZI</b>  |
| INDICE DEI               | <b>PREZZI</b>  |
|                          | <b>PREZZO DEL CARBURANTE</b>                         |
|                          | <b>PREZZO TURISTICO</b>                              |
| DOCUMENTO                | <b>PRIMARIO</b>                                      |
|                          | <b>PRIMAVERA</b>                                     |
| VACANZE                  | <b>PRIMAVERILI</b>                                   |
| RESIDENZA                | <b>PRINCIPALE</b>                                    |
|                          | <b>PRINCIPALI DESTINAZIONI MONDIALI</b>              |
| SAO TOME E               | <b>PRINCIPE</b>                                      |
| IMPRESA                  | <b>PRIVATA</b>                                       |
| PISCINA                  | <b>PRIVATA</b>                                       |
| ricettività              | <b>privata</b>                                       |
|                          | <i>US: RICETTIVITA SENZA FINE DI LUCRO</i>           |
| SCUOLA                   | <b>PRIVATA</b>                                       |
| SPIAGGIA                 | <b>PRIVATA</b>                                       |
| DIRITTO                  | <b>PRIVATO</b>                                       |
| FINANZIAMENTO            | <b>PRIVATO</b>                                       |
| GIARDINO                 | <b>PRIVATO</b>                                       |
|                          | <b>PROCEDURA</b>                                     |
|                          | <b>processo</b>                                      |
|                          | <i>US: LITIGIO</i>                                   |
|                          | <b>PROCESSO DI PIANIFICAZIONE</b>                    |
|                          | <b>prodotto</b> interno lordo                        |
|                          | <i>US: PIL</i>                                       |
|                          | <b>PRODOTTO REGIONALE</b>                            |
|                          | <b>PRODOTTO TEMATICO</b>                             |
|                          | <b>PRODOTTO TURISTICO</b>                            |
| creazione di             | <b>prodotto</b> turistico                            |
|                          | <i>US: INNOVAZIONE</i>                               |
|                          | <b>produzione</b>                                    |
|                          | <i>US: PRODUZIONE TURISTICA</i>                      |
| COSTO DI                 | <b>PRODUZIONE</b>                                    |
|                          | <b>PRODUZIONE TURISTICA</b>                          |
| LIBERA                   | <b>PROFESSIONE</b>                                   |
| organismo                | <b>professionale</b>                                 |
|                          | <i>US: PROFESSIONISTA DEL TURISMO</i>                |
| salone                   | <b>professionale</b>                                 |
|                          | <i>US: MANIFESTAZIONE COMMERCIALE</i>                |
| FORMAZIONE               | <b>PROFESSIONALE</b>                                 |
| INSERIMENTO              | <b>PROFESSIONALE</b>                                 |
| organizzazione           | <b>professionale</b> del turismo                     |
|                          | <i>US: PROFESSIONISTA DEL TURISMO</i>                |
| QUALIFICA                | <b>PROFESSIONALE</b>                                 |
| tassa                    | <b>professionale</b>                                 |
|                          | <i>US: IMPOSTA INDIRETTA</i>                         |
|                          | <b>PROFESSIONI DEL TURISMO</b>                       |
|                          | <b>PROFESSIONI SETTORE ALBERGHIERO E RISTORATIVO</b> |
|                          | <b>PROFESSIONISTA DEL TURISMO</b>                    |
|                          | <b>PROFUMERIA</b>                                    |
|                          | <b>PROGETTO DI SVILUPPO</b>                          |
|                          | <b>PROGETTO PILOTA</b>                               |
|                          | <b>PROGETTO TURISTICO</b>                            |
|                          | <b>PROGETTO</b>                                      |
|                          | <b>PROGETTO</b>                                      |
|                          | <b>PROGETTO</b>                                      |
|                          | <b>PROGETTO</b>                                      |
|                          | <b>PROGETTO</b>                                      |
|                          | <b>PROGETTO</b>                                      |
|                          | <b>PROGETTO</b>                                      |
|                          | <b>PROGETTO</b>                                      |
|                          | <b>progetto</b>                                      |
|                          | <i>US: ESAME DEL PROGETTO</i>                        |
| United Nations Environme | <b>Programme</b>                                     |
|                          | <i>US: UNEP</i>                                      |
|                          | <b>PROGRAMMISTA DI SOGGIORNO</b>                     |
|                          | <b>PROLUNGAMENTO DELL'ORARIO DI LAVORO</b>           |
|                          | <b>PROMOTORE</b>                                     |
| TARIFFA                  | <b>PROMOZIONALE</b>                                  |
|                          | <b>PROMOZIONE TURISTICA</b>                          |
| POLITICA DI              | <b>PROMOZIONE TURISTICA</b>                          |
|                          | <b>PROPRIETARIO DEL BAR</b>                          |
|                          | <b>PROSPETTIVA TECNOLOGICA</b>                       |
|                          | <b>PROSPETTO</b>                                     |
| LOISIRS DI               | <b>PROSSIMITA</b>                                    |
| TURISMO DI               | <b>PROSSIMITA</b>                                    |

|  |  |
|--|--|
| AREA SPECIE  | <b>PROSTITUZIONE</b><br><b>PROTETTA</b><br><b>PROTETTA</b><br><b>PROTEZIONE DELL'AMBIENTE</b><br><b>PROTEZIONE DELLA NATURA</b><br><b>PROTEZIONE DELLE POPOLAZIONI OSPITANTI</b><br><b>PROTEZIONE DEL SITO</b><br><b>protezionismo</b><br><i>US: BARRIERA COMMERCIALE</i>  |
| OSTACOLO igiene  | <b>PSICOLOGIA DEL TURISTA</b><br><b>PSICOLOGICO</b><br><b>pubblica</b><br><i>US: SALUBRITA</i>   |
| IMPRESA SCUOLA ISTITUZIONE                                   | <b>PUBBLICA</b><br><b>PUBBLICA</b><br><b>PUBBLICA DEL TURISMO</b><br><b>PUBBLICAZIONE PERIODICA</b><br><b>PUBBLICAZIONE UFFICIALE</b><br><b>PUBBLICHE</b>  |
| RELAZIONI agenzia di   | <b>pubbliche relazioni</b><br><i>US: AGENZIA DI COMUNICAZIONE</i>  |
| AGENZIA DI   | <b>PUBBLICITA</b><br><b>PUBBLICITA INGANNEVOLE</b><br><b>PUBBLICITA TURISTICA</b><br><b>pubblicitaria</b><br><i>US: PUBBLICITA TURISTICA</i>   |
| campagna   | <b>PUBBLICITARIO</b><br><b>PUBBLICITARIO</b><br><b>PUBBLICO</b><br><b>PUBBLICO</b><br><b>PUBBLICO</b><br><b>PUBBLICO</b><br><b>PUBBLICO</b><br><b>PUBBLICO</b><br><b>PUERTO RICO</b><br><b>PULIZIA</b><br><b>pvs</b><br><i>US: PAESE IN VIA DI SVILUPPO</i>  |
| REPORTAGE SPOT CREDITO DIRITTO FINANZIAMENTO GIARDINO ORDINE | <b>QATAR</b><br><b>QUADRO MEDIO</b><br><b>QUADRO SUPERIORE</b><br><b>QUALIFICA</b><br><b>QUALIFICA PROFESSIONALE</b><br><b>QUALITA</b><br><b>QUALITA DELL'ACCOGLIENZA</b><br><b>QUALITA DI VITA</b><br><b>QUARTIERE</b><br><b>QUARTIERE ARTISTICO</b><br><b>QUARTIERE COMMERCIALE</b><br><b>QUARTIERE STORICO</b><br><b>QUARTIERE TURISTICO</b>  |
| SERVIZIO DI  | <b>quotata in Borsa</b><br><i>US: SOCIETA PER AZIONI</i><br><b>quotidiano</b><br><i>US: PERIODICO</i><br><b>RACCOMANDAZIONE</b><br><b>RADIO</b><br><b>RADIOATTIVITA</b><br><b>RAFTING</b><br><b>RAGGIO</b><br><b>RAGGRUPPAMENTO ECONOMICO</b><br><b>RAGGRUPPAMENTO ETNICO E RELIGIOSO</b><br><b>RAGGRUPPAMENTO GEOGRAFICO</b><br><b>RAGGRUPPAMENTO LINGUISTICO</b><br><b>RAGGRUPPAMENTO POLITICO</b><br><b>RAGGRUPPAMENTO DI PAESI</b><br><b>rally</b><br><i>US: COMPETIZIONE SPORTIVA</i> |
| società  | <b>RAPIDA</b><br><b>RAPPORTO</b><br><b>RAPPORTO DI ATTIVITA</b><br><b>RAPPORTO DI CONSULENZA</b><br><b>RAPPORTO DI MISSIONE</b><br><b>RAPPORTO DI RICERCA</b><br><b>RAPPORTO NAZIONALE</b><br><b>rappresentante</b> locale di agenzia di viaggi<br><i>US: AGENTE DI VIAGGI</i><br><b>RAPPRESENTANZA GOVERNATIVA</b><br><b>rappresentanza</b> turistica estera<br><i>US: UFFICIO DEL TURISMO ESTERO</i>   |
| LUNGO  | <b>RASSEGNA STAMPA</b><br><b>razzismo</b>  |
| PAESI E  |  |
| RISTORAZIONE   |  |

|                       |  |
|-----------------------|--|
|                       | <b>US: XENOFOBIA</b>                       |
| CONGO                 | <b>RD</b>                                  |
| LAOS                  | <b>RDP</b>                                 |
|                       | <b>REALTA VIRTUALE</b>                     |
| ADDETTO ALLA          | <b>RECENSIONE</b>                          |
|                       | <b>RECEPTION</b>                           |
|                       | <b>RECESSIONE ECONOMICA</b>                |
|                       | <b>REDDITIVITA</b>                         |
| SOGLIA DI             | <b>REDDITIVITA</b>                         |
|                       | <b>reddito del turismo</b>                 |
|                       | <b>US: CONSUMO INTERNO</b>                 |
|                       | <b>reddito delle famiglie</b>              |
|                       | <b>US: CONSUMO DELLE FAMIGLIE</b>          |
|                       | <b>reddito delle imprese</b>               |
|                       | <b>US: FATTURATO</b>                       |
|                       | <b>regata</b>                              |
|                       | <b>US: COMPETIZIONE SPORTIVA</b>           |
| CONTO SATELLITE       | <b>REGIONALE DEL TURISMO</b>               |
| flusso                | <b>regionale</b>                           |
|                       | <b>US: TURISMO REGIONALE</b>               |
| ORGANISMO             | <b>REGIONALE DEL TURISMO</b>               |
| ORGANIZZAZIONE        | <b>REGIONALE DEL TURISMO</b>               |
| PARCO NATURALE        | <b>REGIONALE</b>                           |
| PIANIFICAZIONE        | <b>REGIONALE</b>                           |
| PIANO                 | <b>REGIONALE</b>                           |
| politica              | <b>regionale del turismo</b>               |
|                       | <b>US: AZIONE DELLE REGIONI</b>            |
| PRODOTTO              | <b>REGIONALE</b>                           |
| TURISMO               | <b>REGIONALE</b>                           |
| TURISMO NELL'ECONOMIA | <b>REGIONALE</b>                           |
|                       | <b>REGIONE ARIDA</b>                       |
|                       | <b>REGIONE DELL'OCEANO INDIANO</b>         |
|                       | <b>REGIONE POLARE</b>                      |
|                       | <b>REGIONE TEMPERATA</b>                   |
|                       | <b>REGIONE TROPICALE</b>                   |
|                       | <b>REGIONE TURISTICA</b>                   |
|                       | <b>REGIONI</b>                             |
|                       | <b>REGIONI</b>                             |
|                       | <b>REGISTRAZIONE CINEMATOGRAFICA</b>       |
|                       | <b>REGISTRAZIONE SONORA</b>                |
|                       | <b>REGNO UNITO</b>                         |
|                       | <b>REGOLAMENTAZIONE</b>                    |
|                       | <b>REGOLAMENTAZIONE DELLA CIRCOLAZIONE</b> |
|                       | <b>REGOLAMENTAZIONE DOGANALE</b>           |
|                       | <b>regolamentazione sanitaria</b>          |
|                       | <b>US: SALUBRITA</b>                       |
|                       | <b>RELAIS EQUESTRE</b>                     |
|                       | <b>RELAZIONI PUBBLICHE</b>                 |
|                       | <b>relazioni</b>                           |
|                       | <b>US: AGENZIA DI COMUNICAZIONE</b>        |
|                       | <b>RELIGIOSA</b>                           |
|                       | <b>RELIGIOSO</b>                           |
|                       | <b>religioso</b>                           |
|                       | <b>US: PATRIMONIO CULTURALE</b>            |
|                       | <b>RELIGIOSO</b>                           |
|                       | <b>REMI</b>                                |
|                       | <b>RENAIO</b>                              |
|                       | <b>REPORTAGE PUBBLICITARIO</b>             |
|                       | <b>REPERTORIO</b>                          |
|                       | <b>REPUBBLICA ARABA LIBICA</b>             |
|                       | <b>REPUBBLICA ARABA SIRIANA</b>            |
|                       | <b>REPUBBLICA CECA</b>                     |
|                       | <b>REPUBBLICA CENTRAFRICANA</b>            |
|                       | <b>REPUBBLICA DEMOCRATICA TEDESCA</b>      |
|                       | <b>REPUBBLICA DOMINICANA</b>               |
|                       | <b>REPUBBLICA FEDERALE TEDESCA</b>         |
|                       | <b>REPUBBLICA ISLAMICA</b>                 |
| IRAN,                 | <b>Repubblica slovacca</b>                 |
|                       | <b>US: SLOVACCHIA</b>                      |
| EX-                   | <b>REPUBBLICA YUGOSLAVA DI MACEDONIA</b>   |
|                       | <b>RESIDENCE TURISTICO</b>                 |
|                       | <b>RESIDENTE</b>                           |
|                       | <b>RESIDENTE</b>                           |
| NON                   | <b>residenti nel loro paese</b>            |
| investimento dei      | <b>US: INVESTIMENTO TURISTICO</b>          |
|                       | <b>residenti</b>                           |
| spese dei             | <b>US: CONSUMO NAZIONALE</b>               |
|                       | <b>residenti</b>                           |
| vacanze dei           | <b>US: TURISMO NAZIONALE</b>               |
|                       | <b>RESIDENZA PRINCIPALE</b>                |
|                       | <b>RESIDENZA SECONDARIA</b>                |

|  |   |
|--|---|
| PARCO<br>VILLAGGIO   | <b>RESIDENZIALE DI LOISIRS</b><br><b>RESIDENZIALE DIVERTIMENTI</b><br><b>RESPONSABILE D'IMPRESA</b><br><b>RESPONSABILE DEL CENTRO DI VACANZE</b><br><b>RESPONSABILE DELLA RISTORAZIONE</b><br><b>RESPONSABILE DI AGENZIA DI VIAGGI</b>  |
| TURISMO  | <b>RESPONSABILE</b><br><b>RESPONSABILITÀ</b><br><i>responsabilità civile</i><br><b>US: RESPONSABILITÀ</b>   |
| SOCIETÀ  | <b>RESPONSABILITÀ LIMITATA</b><br><b>RESTAURO DEL MONUMENTO</b><br><i>restrizione commerciale</i><br><b>US: BARRIERA COMMERCIALE</b>  |
| CONGEDO NON<br>SVILUPPO DELLE FERIE                                  | <b>RETE</b><br><b>RETE AEREA</b><br><b>RETE DI INFORMAZIONI</b><br><b>RETE FERROVIARIA</b><br><b>RETE STRADALE</b><br><b>RETRIBUITO</b><br><b>RETRIBUITE</b><br><b>RETRIBUZIONE</b><br><b>REVISIONE DEL PROGETTO</b><br><b>RIABILITAZIONE</b><br><i>ricaduta economica del turismo</i><br><b>US: IMPATTO DEL TURISMO</b>  |
| COSTA  | <b>RICA</b><br><b>RICERCA TURISTICA</b>   |
| ORGANISMO DI<br>POLITICA DELLA<br>RAPPORTO DI<br>CAPACITÀ<br>offerta | <b>RICERCA</b><br><b>RICERCA</b><br><b>RICERCA</b><br><b>RICERCA</b><br><b>RICETTIVA</b><br><i>ricettiva</i><br><b>US: RICETTIVITÀ</b>  |
| TIPOLOGIA  | <b>RICETTIVA</b><br><b>RICETTIVITÀ</b><br><b>RICETTIVITÀ AMICHEVOLE E FAMILIARE</b><br><b>RICETTIVITÀ COMMERCIALE</b><br><i>ricettività gratuita</i><br><b>US: RICETTIVITÀ SENZA FINE DI LUCRO</b><br><b>RICETTIVITÀ PER BAMBINI</b><br><b>RICETTIVITÀ PER GIOVANI</b><br><b>RICETTIVITÀ PER VACANZE</b><br><i>ricettività privata</i><br><b>US: RICETTIVITÀ SENZA FINE DI LUCRO</b><br><b>RICETTIVITÀ RURALE</b><br><b>RICETTIVITÀ SENZA FINE DI LUCRO</b><br><i>ricettività turistica</i><br><b>US: RICETTIVITÀ</b> |
| parco  | <b>ricettivo</b><br><b>US: CAPACITÀ RICETTIVA</b>   |
| TURISMO  | <b>RICETTIVO</b><br><b>RICICLAGGIO</b>  |
| PUERTO<br>ASSOCIAZIONE TURISTICA<br>LOISIRS<br>TARIFFA               | <b>RICO</b><br><b>RICONOSCIUTA</b><br><b>RICREATIVI IN ACQUA</b><br><b>RIDOTTA</b><br><b>RIDUZIONE DELL'ORARIO DI LAVORO</b>  |
| DOCUMENTO DI   | <b>RIFERIMENTO</b><br><b>RIFIUTI</b><br><b>RIFIUTI NUCLEARI</b>   |
| GESTIONE DEI<br>chalet   | <b>RIFIUTI</b><br><b>RIFUGIO DI MONTAGNA</b><br><b>rifugio</b><br><b>US: RIFUGIO DI MONTAGNA</b>  |
| turismo di   | <b>rilievo economico</b><br><b>US: TURISMO INDUSTRIALE</b>  |
| RISORSA  | <b>rimborso</b><br><b>US: INDENNIZZO</b><br><b>RINNOVABILE</b><br><b>RINNOVAMENTO URBANO</b><br><b>riposo</b><br><b>US: TEMPO DISPONIBILE</b>   |
| AREA<br>IMPIANTO DI  | <b>RIPOSO</b><br><b>RISALITA</b><br><b>risarcimento</b><br><b>US: INDENNIZZO</b><br><b>riscaldamento</b><br><b>US: CLIMATIZZAZIONE</b><br><b>RISERVA DI ANIMALI</b><br><b>RISERVA DI CACCIA</b>   |



|  |   |
|--|---|
|  | <p>riserva marina<br/> <b>US: PARCO MARINO</b><br/> <b>RISERVA NATURALE</b><br/> <b>RISOLUZIONE</b><br/> <b>RISORSA NATURALE</b><br/> <b>RISORSA RINNOVABILE</b><br/> risorsa turistica<br/> <b>US: PATRIMONIO TURISTICO</b><br/> <b>RISTORANTE</b><br/> <b>RISTORANTE GASTRONOMICO</b><br/> <b>ristorante</b><br/> <b>US: COMMIS</b><br/> <b>RISTORANTE</b><br/> <b>RISTORANTE</b><br/> <b>RISTORANTE</b><br/> <b>RISTORATIVO</b><br/> <b>RISTORATORE</b><br/> <b>RISTORAZIONE</b><br/> <b>RISTORAZIONE A DOMICILIO</b><br/> <b>RISTORAZIONE ALBERGHIERA</b><br/> <b>RISTORAZIONE RAPIDA</b><br/> <b>RISTORAZIONE</b><br/> <b>ristorazione</b><br/> <b>US: RISTORAZIONE</b><br/> <b>RISTORAZIONE</b><br/> <b>RIUNIONE</b><br/> <b>RIUNIONE</b><br/> <b>RIUNIONI</b><br/> riva<br/> <b>US: COSTA</b><br/> <b>rivista</b><br/> <b>US: PERIODICO</b><br/> <b>RIVOLUZIONE</b><br/> <b>ROMA</b><br/> <b>ROMANIA</b><br/> <b>ROTELLE</b><br/> <b>ROTAZIONE</b><br/> <b>ROULOTTE</b><br/> <b>RSS DI ARMENIA</b><br/> <b>RSS DI AZERBAIGIAN</b><br/> <b>RSS DI BIELORUSSIA</b><br/> <b>RSS DI ESTONIA</b><br/> <b>RSS DI GEORGIA</b><br/> <b>RSS DI KAZAKISTAN</b><br/> <b>RSS DI KIRGHIZISTAN</b><br/> <b>RSS DI LETTONIA</b><br/> <b>RSS DI LITUANIA</b><br/> <b>RSS DI MOLDAVIA</b><br/> <b>RSS DI RUSSIA</b><br/> <b>RSS DI TAGIKISTAN</b><br/> <b>RSS DI TURKMENISTAN</b><br/> <b>RSS DI UCRAINA</b><br/> <b>RSS DI UZBEKISTAN</b><br/> <b>RUANDA</b><br/> <b>RUGBY</b><br/> <b>RUMORE</b><br/> <b>RUOTE</b><br/> <b>rurale</b><br/> <b>US: ALLOGGIO</b><br/> <b>RURALE</b><br/> <b>RURALE</b><br/> <b>rurale</b><br/> <b>US: RICETTIVITA RURALE</b><br/> <b>RURALE</b><br/> <b>RURALE</b><br/> <b>RURALE</b><br/> <b>RURALE</b><br/> <b>rurale</b><br/> <b>US: HOTELLERIE INDIPENDENTE</b><br/> <b>RURALE</b><br/> <b>RURALE</b><br/> <b>RURALE</b><br/> <b>RURALE</b><br/> <b>RURALE</b><br/> <b>RUSSA</b><br/> <b>RUSSIA</b><br/> <b>RUSSIA</b><br/> <b>SAFARI</b><br/> <b>SAFARI</b><br/> <b>SAFARI FOTOGRAFICO</b></p> |
| commis di  |   |
| DIRETTORE DI HOTEL-<br>USCITA AL<br>CARROZZA-<br>PROFESSIONI SETTORE ALBERGHIERO E             |   |
| CATENA DI<br>industria della   |   |
| RESPONSABILE DELLA   |   |
| DOCUMENTO DELLA<br>SALA  |   |
| TRATTATO DI  |   |
| PATTINAGGIO A<br>FORMAZIONE A<br>ESCURSIONE IN   |   |
| DUE<br>alloggio  |   |
| COMUNE<br>HABITAT<br>hôtellerie  |   |
| INFRASTRUTTURA<br>PENSIONE<br>PIANIFICAZIONE<br>PIANIFICAZIONE TURISTICA<br>piccola hôtellerie |   |
| POPOLAZIONE<br>RICETTIVITA<br>TURISMO<br>STAZIONE<br>ZONA<br>FEDERAZIONE                       |   |
| RSS DI   |   |
| PARCO  |   |

|  |  |
|--|--|
| AFRICA A SUD DEL                           | <b>SAGRA</b><br><b>SAHARA</b><br><b>SAHARA OCCIDENTALE</b><br><b>SAHARA</b><br><b>SAHEL</b><br><b>SAINT KITTS E NEVIS</b><br><b>SAINT-LUCIA</b><br><b>SAINT-PIERRE E MIQUELON</b><br><b>SAINT-VINCENT E GRENADINE</b><br><b>SALA ANIMAZIONE</b><br><b>SALA ASTE</b><br><b>SALA BOWLING</b><br><b>SALA CINEMATOGRAFICA</b><br><b>SALA CONCERTO</b><br>sala conferenze<br><i>US: SALA RIUNIONI</i><br><b>SALA CONGRESSUALE</b><br><b>SALA DA TE</b><br><b>SALA DI GINNASTICA</b><br><b>SALA DI SQUASH</b><br><b>SALA ESPOSIZIONE</b><br><b>SALA GIOCHI</b><br><b>SALA OPERA</b><br><b>SALA PRANZO</b><br><b>SALA RIUNIONI</b><br>sala seminari<br><i>US: SALA RIUNIONI</i><br><b>SALA SPETTACOLO</b><br><b>SALA TEATRO</b><br>sala TV<br><i>US: SALONE</i> |
| NOLEGGIO DI                                | <b>SALA</b><br><b>salariato</b><br><i>US: IMPIEGATO</i>  |
| ISOLE                                      | <b>SALARIO</b><br><b>saldo</b> turistico<br><i>US: BILANCIA DEI PAGAMENTI TURISTICI</i><br><b>SALOMONE</b><br><b>SALONE</b><br><b>salone</b> commerciale<br><i>US: MANIFESTAZIONE COMMERCIALE</i><br><b>SALONE DEL TURISMO</b><br><b>salone</b> industriale<br><i>US: MANIFESTAZIONE COMMERCIALE</i><br><b>salone</b> professionale<br><i>US: MANIFESTAZIONE COMMERCIALE</i>   |
| INFRASTRUTTURA PER LA<br>TURISMO PER<br>EL | <b>SALUBRITA</b><br><b>SALUTE</b><br><b>SALUTE</b><br><b>SALUTE</b><br><b>SALVADOR</b><br><b>salvataggio</b><br><i>US: SOCCORSO</i>  |
| Isole                                      | <b>SAMOA</b><br><b>SAMOA AMERICANE</b><br><b>Samoa</b> Occidentale<br><i>US: SAMOA</i>   |
| ATTREZZATURA<br>regolamentazione           | <b>SAN MARINO</b><br><b>SANATORIO</b><br><b>SANITARIA</b><br><b>sanitaria</b><br><i>US: SALUBRITA</i>  |
| CONTROLLO                                  | <b>SANITARIO</b><br><b>SANTA SEDE</b><br><b>SANT'ELENA</b><br><b>santuario</b><br><i>US: CHIESA</i>  |
| CONTO<br>CONTO                             | <b>SAO TOME E PRINCIPE</b><br><b>SATELLITE DEL TURISMO</b><br><b>SATELLITE REGIONALE DEL TURISMO</b><br><b>saturazione</b> delle zone turistiche<br><i>US: FOYER TURISTICO</i>   |
| ARABIA                                     | <b>SAUDITA</b><br><b>SCAGLIONAMENTO DELLE VACANZE</b><br><b>SCALATA</b><br><b>SCALO</b><br><b>SCAMBI CON L'ESTERO</b><br><b>SCAMBI</b><br><b>scambio</b> culturale<br><i>US: COPERAZIONE CULTURALE</i>   |
| LIBERALIZZAZIONE DEGLI                     | <b>SCAMBIO DI APPARTAMENTI</b>   |

|   |   |
|---|---|
|   | <b>scambio</b> di studenti<br><i>US:</i> SCAMBIO INTERNAZIONALE DI GIOVANI<br><b>SCAMBIO</b> DI INFORMAZIONI<br><b>SCAMBIO</b> INTERNAZIONALE DI GIOVANI<br><b>SCANDINAVIA</b><br><b>scandinavi</b><br><i>US:</i> SCANDINAVIA<br><b>scavi</b><br><i>US:</i> ARCHEOLOGIA<br><b>scelta</b><br><i>US:</i> PREFERENZA<br><b>SCELTA</b> DEL PROGETTO<br><b>SCENARI</b><br><b>SCHERMA</b><br><b>SCI</b><br><b>SCI</b> ACROBATICO<br><b>SCI</b> ALPINO<br><b>SCI</b> D'ACQUA<br><b>SCI</b> DI FONDO<br><b>SCI</b> DI MONTAGNA<br><b>SCI</b> DI PISTA<br><b>SCI</b> ESTIVO<br><b>SCI</b> NORDICO<br><b>SCI</b><br><b>SCI</b><br><b>sci</b><br><i>US:</i> ISTRUTTORE<br><b>SCI</b><br><b>SCI</b><br><b>sci</b><br><i>US:</i> STAZIONE DI MONTAGNA<br><b>sciabola</b><br><i>US:</i> SCHERMA<br><b>scientifico</b><br><i>US:</i> TURISMO INDUSTRIALE<br><b>scienza</b> dei sistemi<br><i>US:</i> ANALISI DI SISTEMA<br><b>SCIENZA</b> E INFORMAZIONE<br><b>SCIOPERO</b><br><b>SCIVOLAMENTO</b><br><b>SCOLASTICHE</b><br><b>SCOLASTICO</b><br><b>SCOLASTICO</b><br><b>scolastico</b><br><i>US:</i> TURISMO FORMATIVO<br><b>SCOMMESSA</b><br><b>SCOPO</b> DI LUCRO<br><b>Scozia</b><br><i>US:</i> REGNO UNITO<br><b>SCULTURA</b><br><b>SCUOLA</b> ALBERGHIERA<br><b>SCUOLA</b> DI TURISMO<br><b>SCUOLA</b> PRIVATA<br><b>SCUOLA</b> PUBBLICA<br><b>secondari</b><br><i>US:</i> INSEGNAMENTO SECONDARIO<br><b>SECONDARIA</b><br><b>SECONDARIO</b><br><b>SECONDARIO</b><br><b>SEDE</b><br><b>seggiovia</b><br><i>US:</i> IMPIANTO DI RISALITA<br><b>SEGNALETICA</b> TURISTICA<br><b>SEICELLE</b><br><b>SEMINARIO</b><br><b>seminari</b><br><i>US:</i> SALA RIUNIONI<br><b>SENEGAL</b><br><b>SENTIERO</b><br><b>SENZA</b> SCOPO DI LUCRO<br><b>SENZA</b> FINE DI LUCRO<br><b>SENZA</b> PIOMBO<br><b>SERALE</b><br><b>SERBIA</b><br><b>serra</b><br><i>US:</i> GIARDINO BOTANICO<br><b>servitù</b> di passaggio<br><i>US:</i> DIRITTO DI PASSAGGIO<br><b>SERVIZI</b><br><b>SERVIZI</b><br><b>SERVIZI</b> TURISTICI |
| paesi   |   |
| METODO DEGLI  |   |
| CAMPO DA<br>CLUB DI<br>istruttore di                      |   |
| NOLEGGIO DI<br>PISTA DI<br>stazione di                    |   |
| turismo   |   |
| SPORT DA<br>VACANZE<br>CALENDARIO<br>SOGGIORNO<br>turismo |   |
| ASSOCIAZIONE SENZA  |   |
| studi   |   |
| RESIDENZA<br>DOCUMENTO<br>INSEGNAMENTO<br>SANTA           |   |
| sala  |   |
| ASSOCIAZIONE<br>RICETTIVITA<br>BENZINA<br>CORSO           |   |
| COMMERCIO DEI<br>PRESTATARIO DI<br>OSTACOLO AI            |   |

|  |   |
|--|---|
|  | SERVIZIO DEL TURISMO ALL'ESTERO<br>SERVIZIO DI INFORMAZIONE AL TURISTA<br>SERVIZIO DI PRENOTAZIONE<br>SERVIZIO DI PULIZIA<br>SERVIZIO INFORMAZIONI<br>SERVIZIO METEOROLOGICO<br>SERVIZIO STATISTICO   |
| personale di   | servizio<br>US: IMPIEGATO   |
| AFRICA<br>AMERICA<br>EUROPA<br>FINE<br>TURISMO DI<br>PROFESSIONI           | SETTENTRIONALE<br>SETTENTRIONALE<br>SETTENTRIONALE<br>SETTIMANA<br>SETTORE<br>SETTORE ALBERGHIERO E RISTORATIVO   |
| DUTY-FREE  | SFILATA<br>SHOP<br>SHOPPING<br>SICCITA<br>SICUREZZA<br>SIDA<br>SIERRA LEONE<br>SIKKIM<br>SINAGOGA   |
|  | sindrome da immunodeficienza acquisita<br>US: SIDA  |
| CAMERA   | SINGAPORE<br>SINGOLA  |
| REPUBBLICA ARABA   | SIP<br>SIRIANA  |
|  | sisma<br>US: TERREMOTO  |
| ANALISI DI   | SISTEMA<br>SISTEMA DI PRENOTAZIONE<br>sistema informatizzato di prenotazione<br>US: SIP   |
| scienza dei  | SISTEMA MONETARIO EUROPEO<br>sistemi<br>US: ANALISI DI SISTEMA  |
|  | SITE STRESS<br>SITO ARCHEOLOGICO<br>SITO DI INTERESSE<br>SITO MILITARE<br>SITO NATURALE<br>SITO SOTTOPOSTO A VINCOLO<br>SITO STORICO<br>SITO TURISTICO  |
| PROTEZIONE DEL<br>baby-  | SITO<br>sitter<br>US: CUSTODIA BAMBINI  |
|  | SITUAZIONE SOCIALE  |
|  | skateboard<br>US: SPORT DA SCIVOLAMENTO   |
| Repubblica   | SKATEBOARDING<br>slovacca<br>US: SLOVACCHIA   |
|  | SLOVACCHIA<br>SLOVENIA<br>SOCCORRITORE<br>SOCCORSO  |
| conflitto  | sociale<br>US: SITUAZIONE SOCIALE   |
| IMPATTO<br>mutazione   | SOCIALE<br>sociale<br>US: TRASFORMAZIONE SOCIALE  |
| piano di sviluppo economico e  | sociale<br>US: PIANIFICAZIONE   |
| POLITICA<br>SITUAZIONE<br>TRASFORMAZIONE<br>TURISMO<br>VACANZE<br>GIOCO DI | SOCIALE DEL TURISMO<br>SOCIALE<br>SOCIALE<br>SOCIALE<br>SOCIALE<br>SOCIALI<br>SOCIETA<br>SOCIETA A RESPONSABILITA LIMITATA<br>SOCIETA AD ECONOMIA MISTA<br>SOCIETA COMMERCIALE<br>SOCIETA COOPERATIVA<br>SOCIETA PER AZIONI<br>società quotata in Borsa<br>US: SOCIETA PER AZIONI |
| VALORE   | SOCIOCULTURALE  |

|                       |   |
|-----------------------|---|
|                       | <b>SOCIOLOGIA DEL TEMPO LIBERO</b>            |
|                       | <b>SOCIOLOGIA DEL TURISMO</b>                 |
|                       | <b>SOCIOLOGIA DELLE VACANZE</b>               |
|                       | <b>sociologia dello sport</b>                 |
|                       | <b>US: PRATICA SPORTIVA</b>                   |
| impatto               | <b>sociologico</b>                            |
|                       | <b>US: IMPATTO DEL TURISMO</b>                |
| CATEGORIA             | <b>SOCIOPROFESSIONALE</b>                     |
| FREQUENZA DEI         | <b>SOGGIORNI</b>                              |
|                       | <b>soggiorno</b>                              |
|                       | <b>US: PRESENZE</b>                           |
| PROGRAMMISTA DI       | <b>SOGGIORNO</b>                              |
|                       | <b>soggiorno all'estero</b>                   |
|                       | <b>US: TURISMO EMITTENTE</b>                  |
|                       | <b>SOGGIORNO DI BREVE DURATA</b>              |
|                       | <b>soggiorno di piacere</b>                   |
|                       | <b>US: VIAGGIO DI PIACERE</b>                 |
|                       | <b>soggiorno educativo</b>                    |
|                       | <b>US: VIAGGIO D'ISTRUZIONE</b>               |
|                       | <b>SOGGIORNO IN FATTORIA</b>                  |
|                       | <b>SOGGIORNO LINGUISTICO</b>                  |
|                       | <b>SOGGIORNO SCOLASTICO</b>                   |
|                       | <b>SOGGIORNO</b>                              |
|                       | <b>SOGGIORNO</b>                              |
|                       | <b>SOGGIORNO</b>                              |
|                       | <b>SOGGIORNO</b>                              |
|                       | <b>SOGGIORNO</b>                              |
|                       | <b>SOGGIORNO</b>                              |
|                       | <b>SOGGIORNO</b>                              |
|                       | <b>SOGGIORNO</b>                              |
|                       | <b>SOGLIA DI REDDITIVITA</b>                  |
|                       | <b>SOLE</b>                                   |
|                       | <b>SOMALIA</b>                                |
|                       | <b>SOMMELIER-CAVISTE</b>                      |
|                       | <b>SOMMOSSA</b>                               |
|                       | <b>SONORA</b>                                 |
| REGISTRAZIONE         | <b>SOPPRESSIONE DI POSTI DI LAVORO</b>        |
|                       | <b>sorgente</b>                               |
|                       | <b>US: ACQUE INTERNE</b>                      |
|                       | <b>sorgente termale</b>                       |
|                       | <b>US: ACQUA TERMALE</b>                      |
|                       | <b>SOSTA PER AUTOCARRI</b>                    |
|                       | <b>SOSTENIBILE</b>                            |
|                       | <b>SOSTENIBILE</b>                            |
|                       | <b>sostenibile</b>                            |
|                       | <b>US: TURISMO SOSTENIBILE</b>                |
| INDICATORE DI TURISMO | <b>SOSTENIBILE</b>                            |
| SVILUPPO              | <b>SOTTO LA MANICA</b>                        |
| sviluppo turistico    | <b>SOTTOPOSTO A VINCOLO</b>                   |
|                       | <b>SOUVENIRS</b>                              |
|                       | <b>sovietica</b>                              |
|                       | <b>US: URSS</b>                               |
| TURISMO               | <b>SOVRACLASSIFICAZIONE</b>                   |
| TUNNEL                | <b>SOVVENZIONE</b>                            |
| SITO                  | <b>spada</b>                                  |
| COMMERCIO DI          | <b>US: SCHERMA</b>                            |
| Unione                | <b>SPAGNA</b>                                 |
|                       | <b>SPECIALE</b>                               |
|                       | <b>SPECIALISTICA</b>                          |
|                       | <b>SPECIE PROTETTA</b>                        |
|                       | <b>SPELEOLOGIA</b>                            |
|                       | <b>SPELEOLOGICO</b>                           |
|                       | <b>SPERANZA DI VITA</b>                       |
|                       | <b>SPESA DEL TURISMO INTERNAZIONALE</b>       |
|                       | <b>spesa dei turisti nazionali all'estero</b> |
|                       | <b>US: SPESA DEL TURISMO INTERNAZIONALE</b>   |
|                       | <b>spesa dei turisti stranieri</b>            |
|                       | <b>US: ENTRATE DEL TURISMO INTERNAZIONALE</b> |
|                       | <b>spese delle famiglie</b>                   |
|                       | <b>US: CONSUMO DELLE FAMIGLIE</b>             |
|                       | <b>spese dei residenti</b>                    |
|                       | <b>US: CONSUMO NAZIONALE</b>                  |
|                       | <b>SPETTACOLO</b>                             |
|                       | <b>SPETTACOLO</b>                             |
|                       | <b>SPIAGGIA</b>                               |
|                       | <b>SPIAGGIA ARTIFICIALE</b>                   |
|                       | <b>SPIAGGIA ATTREZZATA</b>                    |
|                       | <b>SPIAGGIA PRIVATA</b>                       |
|                       | <b>sponsor</b>                                |
|                       | <b>US: PATROCINIO</b>                         |
|                       | <b>SPOPOLAMENTO</b>                           |
| SALA                  | <b>sport</b>                                  |

|                                |                                       |
|--------------------------------|---------------------------------------|
|                                | <b>US: ATTIVITA SPORTIVA</b>          |
|                                | <b>SPORT AEREO</b>                    |
|                                | <b>SPORT ASCENSIONALE</b>             |
|                                | <b>SPORT AUTOMOBILISTICO</b>          |
|                                | <b>SPORT CON ANIMALI</b>              |
|                                | <b>SPORT CON PALLA</b>                |
|                                | <b>SPORT D'ACQUA</b>                  |
|                                | <b>SPORT DA COMBATTIMENTO</b>         |
|                                | <b>SPORT DA SCIVOLAMENTO</b>          |
|                                | <b>SPORT DI ABILITA</b>               |
|                                | <b>SPORT EQUESTRE</b>                 |
|                                | <b>SPORT INVERNALI</b>                |
|                                | <b>SPORT MECCANICO</b>                |
|                                | <b>SPORT SU GHIACCIO</b>              |
|                                | <b>SPORT</b>                          |
| ARTICOLO DI<br>industria dello | <b>sport</b>                          |
| sociologia dello               | <b>US: ARTICOLO DI SPORT</b>          |
| stazione di                    | <b>sport</b>                          |
| ANIMAZIONE                     | <b>US: PRATICA SPORTIVA</b>           |
| ASSOCIAZIONE                   | <b>sport invernali</b>                |
| ATTIVITA                       | <b>US: STAZIONE DI MONTAGNA</b>       |
| aviazione                      | <b>SPORTIVA</b>                       |
| COMPETIZIONE                   | <b>SPORTIVA</b>                       |
| INFRASTRUTTURA                 | <b>SPORTIVA</b>                       |
| MANIFESTAZIONE                 | <b>SPORTIVA</b>                       |
| PESCA                          | <b>sportiva</b>                       |
| PRATICA                        | <b>US: SPORT AEREO</b>                |
| vacanze                        | <b>SPORTIVA</b>                       |
| svaghi                         | <b>SPORTIVA</b>                       |
| CAMPO                          | <b>SPORTIVA</b>                       |
| CIRCOLO                        | <b>SPORTIVA</b>                       |
| TURISMO                        | <b>SPORTIVA</b>                       |
| SALA DI                        | <b>sportive</b>                       |
|                                | <b>US: VACANZE ATTIVE</b>             |
|                                | <b>sportivi</b>                       |
|                                | <b>US: ATTIVITA SPORTIVA</b>          |
|                                | <b>SPORTIVO</b>                       |
|                                | <b>SPORTIVO</b>                       |
|                                | <b>SPORTIVO</b>                       |
|                                | <b>SPOT PUBBLICITARIO</b>             |
|                                | <b>SQUASH</b>                         |
|                                | <b>SQUASH</b>                         |
|                                | <b>SRI LANKA</b>                      |
|                                | <b>STABILIMENTO BALNEARE</b>          |
|                                | <b>STABILIMENTO DI CURA</b>           |
|                                | <b>stabilimento di talassoterapia</b> |
|                                | <b>US: CENTRO DI TALASSOTERAPIA</b>   |
|                                | <b>STABILIMENTO IDROMINERALE</b>      |
|                                | <b>STABILIMENTO TERMALE</b>           |
|                                | <b>STADIO</b>                         |
|                                | <b>STAGE</b>                          |
|                                | <b>STAGE FORMATIVO</b>                |
|                                | <b>STAGIONALITA</b>                   |
|                                | <b>STAGIONALE</b>                     |
|                                | <b>STAGIONALE</b>                     |
|                                | <b>STAGIONALE</b>                     |
|                                | <b>STAGIONALE</b>                     |
|                                | <b>STAGIONE</b>                       |
|                                | <b>STAGIONE</b>                       |
|                                | <b>STAGIONE</b>                       |
|                                | <b>STAGIONE</b>                       |
|                                | <b>STAGIONE</b>                       |
|                                | <b>STAGIONE</b>                       |
|                                | <b>STAGNO</b>                         |
|                                | <b>STAMPA TURISTICA</b>               |
|                                | <b>STAMPA</b>                         |
|                                | <b>STAMPA</b>                         |
|                                | <b>STAMPA</b>                         |
|                                | <b>statistica</b>                     |
|                                | <b>US: ANALISI STATISTICA</b>         |
|                                | <b>STATISTICA</b>                     |
|                                | <b>STATISTICO</b>                     |
|                                | <b>STATI UNITI</b>                    |
|                                | <b>Stati indipendenti</b>             |
|                                | <b>US: PAESE DELLA CSI</b>            |
|                                | <b>STATO ARABO</b>                    |
|                                | <b>STATO BALTICO</b>                  |
|                                | <b>STATO DEL CAUCASO</b>              |
|                                | <b>STATO DEL GOLFO</b>                |
|                                | <b>Stato</b>                          |
|                                | <b>US: POLITICA DEL TURISMO</b>       |
|                                | <b>STATO</b>                          |
|                                | <b>statuto</b>                        |
| ARTICOLO DI<br>industria dello |                                       |
| sociologia dello               |                                       |
| stazione di                    |                                       |
| ANIMAZIONE                     |                                       |
| ASSOCIAZIONE                   |                                       |
| ATTIVITA                       |                                       |
| aviazione                      |                                       |
| COMPETIZIONE                   |                                       |
| INFRASTRUTTURA                 |                                       |
| MANIFESTAZIONE                 |                                       |
| PESCA                          |                                       |
| PRATICA                        |                                       |
| vacanze                        |                                       |
| svaghi                         |                                       |
| CAMPO                          |                                       |
| CIRCOLO                        |                                       |
| TURISMO                        |                                       |
| SALA DI                        |                                       |
| LAVORO                         |                                       |
| HOTELLERIE                     |                                       |
| POPOLAZIONE                    |                                       |
| ALTA                           |                                       |
| BASSA                          |                                       |
| FUORI                          |                                       |
| MEDIA                          |                                       |
| VACANZE FUORI                  |                                       |
| AGENZIA DI<br>COMUNICATO       |                                       |
| RASSEGNA                       |                                       |
| ANALISI<br>SERVIZIO            |                                       |
| Comunità degli                 |                                       |
| azione dello                   |                                       |
| PICCOLO                        |                                       |

|                   |   |
|-------------------|---|
| DIRETTORE DI      | <b>US: STATUTO GIURIDICO</b><br><b>STATUTO GIURIDICO</b><br><b>STAZIONE</b><br><b>STAZIONE CLASSIFICATA</b><br><b>STAZIONE CLIMATICA</b><br><b>STAZIONE COSTIERA</b><br><b>STAZIONE DI MONTAGNA</b><br><b>stazione di sci</b><br><b>US: STAZIONE DI MONTAGNA</b><br><b>stazione di sport invernali</b><br><b>US: STAZIONE DI MONTAGNA</b><br><b>STAZIONE FERROVIARIA</b><br><b>STAZIONE INTEGRATA</b><br><b>STAZIONE MARITTIMA</b><br><b>STAZIONE RURALE</b><br><b>STILE DI VITA</b>  |
| BAGAGLIO DA       | <b>STIVA</b><br><b>STORIA DEL TURISMO</b>   |
| ANALISI           | <b>STORICA</b>  |
| CENTRO            | <b>STORICO</b>  |
| QUARTIERE         | <b>STORICO</b>  |
| SITO              | <b>STORICO</b>  |
| TURISMO           | <b>STORICO</b>  |
| codice della      | <b>STRADA</b>   |
| carta             | <b>STRADA DEI VINI</b><br><b>STRADA TURISTICA</b>   |
| RETE              | <b>strada</b>   |
| TRASPORTO         | <b>US: REGOLAMENTAZIONE DELLA CIRCOLAZIONE</b>  |
| TUNNEL            | <b>stradale</b>   |
| LINGUA            | <b>US: CARTA GEOGRAFICA</b>   |
| spesa dei turisti | <b>STRADALE</b><br><b>STRADALE</b><br><b>STRADALE</b><br><b>STRANIERA</b>   |
| SITE              | <b>stranieri</b><br><b>US: ENTRATE DEL TURISMO INTERNAZIONALE</b>   |
| UTILIZZO DELLE    | <b>STRETCHING</b>   |
| scambio di        | <b>STRESS</b><br><b>stretto</b><br><b>US: COSTA</b><br><b>STRUTTURE</b><br><b>STUDENTE</b><br><b>studenti</b><br><b>US: SCAMBIO INTERNAZIONALE DI GIOVANI</b><br><b>studi secondari</b><br><b>US: INSEGNAMENTO SECONDARIO</b><br><b>studi superiori</b><br><b>US: INSEGNAMENTO SUPERIORE</b><br><b>studi universitari</b><br><b>US: INSEGNAMENTO SUPERIORE</b><br><b>STUDIO DEI CASI</b><br><b>STUDIO DI CONSULENZA</b><br><b>STUDIO DI FATTIBILITA</b><br><b>SUBACQUEA</b><br><b>SUBACQUEA</b><br><b>SUBACQUEA</b><br><b>Sud-est asiatico</b><br><b>US: ASIA DEL SUD-EST</b><br><b>SUD DEL SAHARA</b><br><b>SUD</b><br><b>SUD-EST</b><br><b>SUD</b><br><b>SUD</b><br><b>SUDAFRICA</b><br><b>SUDAN</b><br><b>SUONO E LUCE</b><br><b>SUPERIORE</b><br><b>SUPERIORE</b><br><b>superiore</b><br><b>US: INSEGNAMENTO SUPERIORE</b><br><b>superiori</b><br><b>US: INSEGNAMENTO SUPERIORE</b><br><b>SURF</b><br><b>SURINAME</b><br><b>SVAGHI CULTURALI</b><br><b>svaghi sportivi</b><br><b>US: ATTIVITA SPORTIVA</b><br><b>SVALUTAZIONE</b><br><b>SVEZIA</b><br><b>SVILUPPATO</b><br><b>SVILUPPO DELLE FERIE RETRIBUITE</b> |
| PESCA             |   |
| IMMERSIONE        |   |
| ZONA              |   |
| AFRICA A          |   |
| AMERICA DEL       |   |
| ASIA DEL          |   |
| CONO DEL          |   |
| COREA DEL         |   |
| QUADRO            |   |
| INSEGNAMENTO      |   |
| formazione        |   |
| studi             |   |
| PAESE             |   |

GESTIONE DELLO  
PAESE IN VIA DI

piano di

piano di

piano di

POLO DI  
PROGETTO DI

RSS DI

CENTRO DI  
stabilimento di

OSTACOLO NON

TENNIS DA

SALA DA  
ESPRESSIONE

CAFFE-  
FESTIVAL DEL  
SALA

ASSISTENZA  
cooperazione

formazione

turismo

TRASFERIMENTO  
INNOVAZIONE  
PROSPETTIVA  
REPUBBLICA DEMOCRATICA  
REPUBBLICA FEDERALE

CROCIERA A  
PARCO A  
MANIFESTAZIONE  
PRODOTTO

REGIONE

diritto di godimento turnario frazionato nel

GESTIONE DEL

**SVILUPPO SOSTENIBILE**

**sviluppo** turistico sostenibile

**US:** TURISMO SOSTENIBILE

**SVILUPPO**

**SVILUPPO**

**sviluppo**

**US:** PIANIFICAZIONE

**sviluppo** economico e sociale

**US:** PIANIFICAZIONE

**sviluppo** turistico

**US:** PIANO TURISTICO

**SVILUPPO TURISTICO**

**SVILUPPO**

**SVIZZERA**

**SWAZILAND**

**TABLE D'HOTE**

**TAGIKISTAN**

**TAGIKISTAN**

**TAIWAN, CINA**

**TALASSOTERAPIA**

**TALASSOTERAPIA**

**talassoterapia**

**US:** CENTRO DI TALASSOTERAPIA

**TANZANIA**

**tariffa**

**US:** PREZZO TURISTICO

**TARIFFA PROMOZIONALE**

**TARIFFA RIDOTTA**

**TARIFFARIO**

**TASSA AEROPORTUALE**

**TASSA DI SOGGIORNO**

**tassa** professionale

**US:** IMPOSTA INDIRETTA

**TASSO DI CAMBIO**

**TASSO DI OCCUPAZIONE**

**TAV**

**TAVOLO**

**TAXI**

**TE**

**TEATRALE**

**TEATRO**

**TEATRO**

**TEATRO**

**TEATRO**

**TECNICA**

**tecnica**

**US:** ASSISTENZA TECNICA

**tecnica**

**US:** FORMAZIONE PROFESSIONALE

**tecnico**

**US:** TURISMO INDUSTRIALE

**TECNOLOGIA** DELL'INFORMAZIONE

**TECNOLOGIA** DEL TURISMO

**TECNOLOGIE**

**TECNOLOGICA**

**TECNOLOGICA**

**TEDESCA**

**TEDESCA**

**telecabina**

**US:** IMPIANTO DI RISALITA

**TELECONFERENZA**

**TELEFAX**

**teleferica**

**US:** IMPIANTO DI RISALITA

**TELEFONO**

**TELEMATICA**

**TELEPRENOTAZIONE**

**TELEVISIONE**

**TELEVISIONE** AD ALTA DEFINIZIONE

**TELEVISIONE** CABLATA

**TEMA**

**TEMA**

**TEMATICA**

**TEMATICO**

**TEMPERATURA** DELL'ACQUA

**TEMPERATURA** DELL'ARIA

**TEMPERATA**

**TEMPIO**

**tempo**

**US:** MULTIPROPRIETA

**TEMPO**



|   |   |
|---|---|
| BUDGET<br>INFRASTRUTTURA DEL<br>PIANIFICAZIONE DEL<br>POLITICA DEL<br>PRATICA DEL<br>SOCIOLOGIA DEL<br>ammissione | <b>TEMPO DI SVAGO</b><br><b>TEMPO DISPONIBILE</b><br><b>TEMPO LIBERO</b><br><b>TEMPO LIBERO</b><br><b>TEMPO LIBERO</b><br><b>TEMPO LIBERO</b><br><b>TEMPO LIBERO</b><br><b>TEMPO LIBERO</b><br><b>TEMPO LIBERO</b><br><b>temporanea</b><br><b>US: VISTO</b> |
| VILLAGGIO DI  | <b>tenda</b><br><b>US: MATERIALE DA CAMPEGGIO</b>   |
| CAMPO DA<br>CIRCOLO<br>ACQUA<br>CITTÀ<br>COMPLESSO<br>sorgente  | <b>TENDE</b><br><b>TENNIS</b><br><b>TENNIS DA TAVOLO</b><br><b>TENNIS</b><br><b>TENNIS</b><br><b>TERMALE</b><br><b>TERMALE</b><br><b>TERMALE</b><br><b>termale</b><br><b>US: ACQUA TERMALE</b>  |
| STABILIMENTO<br>turismo   | <b>TERMALE</b><br><b>termale</b><br><b>US: TERMALISMO</b>   |
| VIDEO   | <b>TERMALISMO</b><br><b>TERMINALE INTERATTIVO</b>   |
| vélo tout   | <b>TERMINOLOGIA</b><br><b>terrain</b><br><b>US: VTT</b>   |
| azione  | <b>TERRAZZA</b><br><b>TERREMOTO</b><br><b>TERRITORI NON AUTONOMI</b><br><b>territoriale</b><br><b>US: POLITICA TERRITORIALE DEL TURISMO</b>   |
| POLITICA<br>PIANIFICAZIONE DEL<br>politica di pianificazione del  | <b>TERRITORIALE DEL TURISMO</b><br><b>TERRITORIO</b><br><b>territorio</b><br><b>US: POLITICA DI PIANIFICAZIONE</b>  |
| TURISMO DELLA<br>UNIVERSITÀ DELLA   | <b>TERRORISMO</b><br><b>TERZA ETA</b><br><b>TERZA ETA</b><br><b>TERZA ETA</b><br><b>Terzo Mondo</b><br><b>US: PAESE IN VIA DI SVILUPPO</b>  |
| LAVORO A PART-  | <b>TESI</b><br><b>THAILANDIA</b><br><b>THESAURUS</b><br><b>TIME</b><br><b>TIMOR ORIENTALE</b><br><b>TIPO DI TRASPORTO</b><br><b>TIPOLOGIA</b><br><b>tipologia di clientela</b><br><b>US: TIPOLOGIA DI VISITATORI</b>  |
| analisi   | <b>TIPOLOGIA DI VISITATORI</b><br><b>TIPOLOGIA RICETTIVA</b><br><b>tipologica</b><br><b>US: TIPOLOGIA</b><br><b>tipologie di vacanze</b><br><b>US: VACANZE</b>  |
| PEDANA DI<br>TRINIDAD E   | <b>TIRO</b><br><b>TIRO AL PIATTELLO</b><br><b>TIRO CON L'ARCO</b><br><b> tiro con la pistola</b><br><b>US: TIRO</b>   |
| SAO   | <b>TIRO</b><br><b>TOBAGO</b><br><b>TOGO</b><br><b>toilette</b><br><b>US: ATTREZZATURA SANITARIA</b>   |
| Isole   | <b>TOKELAU</b><br><b>tomba</b><br><b>US: CIMITERO</b>   |
| corsa di  | <b>TOME E PRINCIPE</b><br><b>TONGA</b><br><b>Tonga</b><br><b>US: TONGA</b>  |
|   | <b>tori</b><br><b>US: CORRIDA</b>   |
|   | <b>torneo</b>   |

|                   |                                 |                                     |
|-------------------|---------------------------------|-------------------------------------|
|                   |                                 | <i>US</i> : COMPETIZIONE SPORTIVA   |
|                   | <b>TORRE</b>                    |                                     |
|                   | torrente                        |                                     |
|                   |                                 | <i>US</i> : ACQUE INTERNE           |
|                   | <b>TOSSICOMANIA</b>             |                                     |
|                   | tour-operator                   |                                     |
|                   |                                 | <i>US</i> : ORGANIZZATORE DI VIAGGI |
|                   | tour package                    |                                     |
|                   |                                 | <i>US</i> : VIAGGIO TUTTO COMPRESO  |
|                   | <b>TOURISM</b>                  |                                     |
|                   | tout terrain                    |                                     |
|                   |                                 | <i>US</i> : VTT                     |
|                   | <b>TRADIZIONALE</b>             |                                     |
|                   | TRADIZIONE POPOLARE             |                                     |
|                   | <b>TRADUZIONE</b>               |                                     |
|                   | <b>TRAFFICO</b>                 |                                     |
|                   | <b>TRAGHETTO</b>                |                                     |
|                   | <b>TRAGITTO</b>                 |                                     |
|                   | <b>TRAGITTO</b>                 |                                     |
|                   | <b>TRANSITO</b>                 |                                     |
|                   | transito                        |                                     |
|                   |                                 | <i>US</i> : TRANSITO                |
|                   | <b>TRASFERIMENTO TECNOLOGIE</b> |                                     |
|                   | <b>TRASFORMAZIONE SOCIALE</b>   |                                     |
|                   | <b>TRASPORTATORE</b>            |                                     |
|                   | <b>TRASPORTO</b>                |                                     |
|                   | <b>TRASPORTO AEREO</b>          |                                     |
|                   | <b>TRASPORTO COLLETTIVO</b>     |                                     |
|                   | <b>TRASPORTO FERROVIARIO</b>    |                                     |
|                   | <b>TRASPORTO FLUVIALE</b>       |                                     |
|                   | <b>TRASPORTO INDIVIDUALE</b>    |                                     |
|                   | <b>TRASPORTO INTERNAZIONALE</b> |                                     |
|                   | <b>TRASPORTO INTERNO</b>        |                                     |
|                   | trasporto lacustre              |                                     |
|                   |                                 | <i>US</i> : TRASPORTO MARITTIMO     |
|                   | <b>TRASPORTO MARITTIMO</b>      |                                     |
|                   | <b>TRASPORTO STRADALE</b>       |                                     |
|                   | <b>TRASPORTO URBANO</b>         |                                     |
|                   | <b>TRASPORTO</b>                |                                     |
|                   | <b>TRASPORTO</b>                |                                     |
|                   | <b>TRASPORTO</b>                |                                     |
|                   | <b>TRASPORTO</b>                |                                     |
|                   | <b>TRASPORTO</b>                |                                     |
|                   | <b>TRASPORTO</b>                |                                     |
|                   | <b>TRASPORTO</b>                |                                     |
|                   | <b>TRASPORTO</b>                |                                     |
|                   | <b>TRATTATO</b>                 |                                     |
|                   | <b>TRATTATO DI MAASTRICHT</b>   |                                     |
|                   | <b>TRATTATO DI ROMA</b>         |                                     |
|                   | <b>TRATTATO MULTILATERALE</b>   |                                     |
|                   | <b>TRATTORIA</b>                |                                     |
|                   | <b>TRAVELLER CHEQUE</b>         |                                     |
|                   | trekking                        |                                     |
|                   |                                 | <i>US</i> : ESCURSIONE A PIEDI      |
|                   | <b>TRENO</b>                    |                                     |
|                   | Treno ad Alta Velocità          |                                     |
|                   |                                 | <i>US</i> : TAV                     |
|                   | <b>TRENO TURISTICO</b>          |                                     |
|                   | <b>TRINIDAD E TOBAGO</b>        |                                     |
|                   | <b>TRIPLA</b>                   |                                     |
|                   | <b>TROPICALE</b>                |                                     |
|                   | <b>TUNISIA</b>                  |                                     |
|                   | <b>TUNNEL</b>                   |                                     |
|                   | <b>TUNNEL FERROVIARIO</b>       |                                     |
|                   | <b>TUNNEL SOTTO LA MANICA</b>   |                                     |
|                   | <b>TUNNEL STRADALE</b>          |                                     |
|                   | <b>TURCHIA</b>                  |                                     |
|                   | turismatica                     |                                     |
|                   |                                 | <i>US</i> : TECNOLOGIA DEL TURISMO  |
|                   | <b>TURISMO ALTERNATIVO</b>      |                                     |
|                   | turismo associativo             |                                     |
|                   |                                 | <i>US</i> : TURISMO SOCIALE         |
|                   | <b>TURISMO AUTONOMO</b>         |                                     |
|                   | turismo balneare                |                                     |
|                   |                                 | <i>US</i> : TURISMO COSTIERO        |
|                   | <b>TURISMO COMMEMORATIVO</b>    |                                     |
|                   | <b>TURISMO COMUNITARIO</b>      |                                     |
|                   | turismo congressuale            |                                     |
|                   |                                 | <i>US</i> : CONGRESSO               |
|                   | <b>TURISMO COSTIERO</b>         |                                     |
|                   | <b>TURISMO CULTURALE</b>        |                                     |
|                   | <b>TURISMO D'AFFARI</b>         |                                     |
|                   | <b>TURISMO D'AVVENTURA</b>      |                                     |
| GARDEN            |                                 |                                     |
| vélo              |                                 |                                     |
| FESTA             |                                 |                                     |
| NAVE              |                                 |                                     |
| DURATA DEL        |                                 |                                     |
| turismo di        |                                 |                                     |
| CAPACITA DI       |                                 |                                     |
| CONTRATTO DI      |                                 |                                     |
| INFRASTRUTTURA DI |                                 |                                     |
| MEZZO DI          |                                 |                                     |
| PRESTAZIONE DI    |                                 |                                     |
| TIPO DI           |                                 |                                     |
| GESTORE DI        |                                 |                                     |
| CAMERA            |                                 |                                     |
| REGIONE           |                                 |                                     |

AMMINISTRAZIONE NAZIONALE DEL  
ANNO DEL  
ANTROPOLOGIA DEL  
ASSISE DEL  
associazione internazionale del  
  
atlante del  
  
BILANCIO  
BILANCIO  
CONTO SATELLITE DEL

**TURISMO DELLA TERZA ETA**  
turismo di breve durata  
**US: SOGGIORNO DI BREVE DURATA**  
**TURISMO DI FESTIVAL**  
**TURISMO DI LUSO**  
**TURISMO DI MASSA**  
turismo di piacere  
**US: VIAGGIO DI PIACERE**  
**TURISMO DI PROSSIMITA**  
turismo di rilievo economico  
**US: TURISMO INDUSTRIALE**  
**TURISMO DI SETTORE**  
turismo di transito  
**US: TRANSITO**  
**TURISMO DOMESTICO**  
**TURISMO EMITTENTE**  
**TURISMO EQUESTRE**  
turismo escursionistico  
**US: ESCURSIONE**  
turismo estivo  
**US: VACANZE ESTIVE**  
**TURISMO ETNICO**  
**TURISMO EUROPEO**  
turismo familiare  
**US: VACANZE IN FAMIGLIA**  
**TURISMO FLUVIALE**  
**TURISMO FORMATIVO**  
**TURISMO FRONTALIERO**  
**TURISMO GIOVANILE**  
**TURISMO IN BUS**  
**TURISMO IN MONTAGNA**  
**TURISMO IN NATURA**  
turismo individuale  
**US: TURISMO AUTONOMO**  
**TURISMO INDUSTRIALE**  
**TURISMO INTERCONTINENTALE**  
**TURISMO INTERNAZIONALE**  
**TURISMO INTERNO**  
turismo invernale  
**US: VACANZE INVERNALI**  
**TURISMO MARITTIMO**  
**TURISMO NAZIONALE**  
**TURISMO NELL'ECONOMIA LOCALE**  
**TURISMO NELL'ECONOMIA MONDIALE**  
**TURISMO NELL'ECONOMIA NAZIONALE**  
**TURISMO NELL'ECONOMIA REGIONALE**  
**TURISMO PEDESTRE**  
**TURISMO PER DISABILI**  
**TURISMO PER SALUTE**  
**TURISMO REGIONALE**  
**TURISMO RELIGIOSO**  
**TURISMO RESPONSABILE**  
**TURISMO RICETTIVO**  
**TURISMO RURALE**  
turismo scientifico  
**US: TURISMO INDUSTRIALE**  
turismo scolastico  
**US: TURISMO FORMATIVO**  
**TURISMO SOCIALE**  
**TURISMO SOSTENIBILE**  
**TURISMO SPELEOLOGICO**  
**TURISMO SPORTIVO**  
**TURISMO STORICO**  
turismo tecnico  
**US: TURISMO INDUSTRIALE**  
turismo termale  
**US: TERMALISMO**  
**TURISMO URBANO**  
turismo verde  
**US: TURISMO RURALE**  
**TURISMO**  
**TURISMO**  
**TURISMO**  
**TURISMO**  
**TURISMO**  
**US: ORGANISMO INTERNAZIONALE DEL TURISMO**  
turismo  
**US: ATLANTE**  
**TURISMO**  
**TURISMO DELLE REGIONI**  
**TURISMO**

CONTO SATELLITE REGIONALE DEL  
 conti del  
 contributo del  
 DIRETTORE DI UFFICIO DEL  
 DIRITTO DEL  
 ECOLOGIA DEL  
 ECONOMIA DEL  
 ENTRATE DEL  
 ETICA DEL  
 EVOLUZIONE DEL  
 GEOGRAFIA DEL  
 GUIDA DI  
 HOTEL DI  
 IMPATTO DEL  
 IMPATTO SUL  
 INDICATORE DI  
 INSEGNAMENTO DEL  
 ISTITUZIONE PUBBLICA DEL  
 mercato mondiale del  
 mercato nazionale del  
 ministero del  
 MITI DEL  
 MOLTIPLICATORE DEL  
 ORGANISMO EUROPEO DEL  
 ORGANISMO INTERNAZIONALE DEL  
 ORGANISMO LOCALE DEL  
 ORGANISMO NAZIONALE DEL  
 ORGANISMO REGIONALE DEL  
 ORGANIZZAZIONE DEL  
 ORGANIZZAZIONE DEL  
 ORGANIZZAZIONE EUROPEA DEL  
 ORGANIZZAZIONE INTERNAZIONALE DEL  
 ORGANIZZAZIONE LOCALE DEL  
 ORGANIZZAZIONE NAZIONALE DEL  
 organizzazione professionale del  
 ORGANIZZAZIONE REGIONALE DEL  
 POLITICA DEL  
 POLITICA COMUNITARIA DEL  
 politica europea del  
 POLITICA INTERNAZIONALE DEL  
 politica nazionale del  
 politica regionale del  
 POLITICA SOCIALE DEL  
 POLITICA TERRITORIALE DEL  
 PROFESSIONI DEL  
 PROFESSIONISTA DEL  
 ricaduta economica del  
 reddito del  
 SALONE DEL  
 SCUOLA DI  
 SERVIZIO DEL  
 SOCIOLOGIA DEL  
 SPESA DEL  
 STORIA DEL  
 TECNOLOGIA DEL  
 UFFICIO DEL  
 UFFICIO DEL  
 EDUCAZIONE DEL  
 PSICOLOGIA DEL  
 SERVIZIO DI INFORMAZIONE AL  
 TUTELA DEL  
 ARRIVI INTERNAZIONALI DI  
 spesa dei  
 spesa dei  
 ANIMAZIONE

**TURISMO**  
**turismo**  
*US:* CONTO NAZIONALE  
**turismo** all'economia locale  
*US:* TURISMO NELL'ECONOMIA LOCALE  
**TURISMO**  
**TURISMO**  
**TURISMO**  
**TURISMO**  
**TURISMO** INTERNAZIONALE  
**TURISMO**  
**TURISMO**  
**TURISMO**  
**TURISMO**  
**TURISMO**  
**TURISMO**  
**TURISMO**  
**TURISMO** SOSTENIBILE  
**TURISMO**  
**TURISMO**  
**turismo**  
*US:* TURISMO INTERNAZIONALE  
**turismo**  
*US:* CONSUMO NAZIONALE  
**turismo**  
*US:* ORGANISMO NAZIONALE DEL TURISMO  
**TURISMO**  
**TURISMO**  
**TURISMO**  
**TURISMO**  
**TURISMO**  
**TURISMO**  
**TURISMO**  
**TURISMO**  
**TURISMO** ALL'ESTERO  
**TURISMO**  
**TURISMO**  
**TURISMO**  
**TURISMO**  
**TURISMO**  
*US:* PROFESSIONISTA DEL TURISMO  
**TURISMO**  
**TURISMO**  
**TURISMO**  
**turismo**  
*US:* POLITICA COMUNITARIA DEL TURISMO  
**TURISMO**  
**TURISMO**  
**TURISMO**  
*US:* POLITICA DEL TURISMO  
**TURISMO**  
*US:* AZIONE DELLE REGIONI  
**TURISMO**  
**TURISMO**  
**TURISMO**  
**TURISMO**  
**TURISMO**  
**TURISMO**  
*US:* IMPATTO DEL TURISMO  
**TURISMO**  
*US:* CONSUMO INTERNO  
**TURISMO**  
**TURISMO**  
**TURISMO** ALL'ESTERO  
**TURISMO**  
**TURISMO** INTERNAZIONALE  
**TURISMO**  
**TURISMO**  
**TURISMO**  
**TURISMO** ESTERO  
**turismologia**  
*US:* RICERCA TURISTICA  
**TURISTA**  
**TURISTA**  
**TURISTA**  
**TURISTA**  
**TURISTA**  
**TURISTI**  
**turisti** stranieri  
*US:* ENTRATE DEL TURISMO INTERNAZIONALE  
**turisti** nazionali all'estero  
*US:* SPESA DEL TURISMO INTERNAZIONALE  
**TURISTICA**

|                         |   |
|-------------------------|---|
| assistenza              | turistica<br><i>US: ASSICURAZIONE ASSISTENZA</i>          |
| ASSOCIAZIONE            | <b>TURISTICA</b>  |
| ASSOCIAZIONE            | <b>TURISTICA RICONOSCIUTA</b>                             |
| BROCHURE                | <b>TURISTICA</b>  |
| CARTA                   | <b>TURISTICA</b>  |
| città                   | turistica<br><i>US: COMUNE TURISTICO</i>                  |
| COMUNICAZIONE           | <b>TURISTICA</b>  |
| COOPERAZIONE            | <b>TURISTICA</b>  |
| creazione d'impresa     | turistica<br><i>US: CREAZIONE DI IMPRESA</i>              |
| DOCUMENTAZIONE          | <b>TURISTICA</b>  |
| domanda                 | turistica<br><i>US: CONSUMO TURISTICO</i>                 |
| GUIDA                   | <b>TURISTICA</b>  |
| IMMAGINE                | <b>TURISTICA</b>  |
| IMPRESA                 | <b>TURISTICA</b>  |
| industria               | turistica<br><i>US: PRODUZIONE TURISTICA</i>              |
| INFORMAZIONE            | <b>TURISTICA</b>  |
| INFRASTRUTTURA          | <b>TURISTICA</b>  |
| INFRASTRUTTURA          | <b>TURISTICA PLURIFUNZIONALE</b>                          |
| INGEGNERIA              | <b>TURISTICA</b>  |
| innovazione             | turistica<br><i>US: INNOVAZIONE</i>                       |
| LETTERA DI INFORMAZIONE | <b>TURISTICA</b>  |
| MANIFESTAZIONE          | <b>TURISTICA</b>  |
| MODA                    | <b>TURISTICA</b>  |
| NOCIVITA                | <b>TURISTICA</b>  |
| offerta                 | turistica<br><i>US: PRODUZIONE TURISTICA</i>              |
| PIANIFICAZIONE          | <b>TURISTICA</b>  |
| PIANIFICAZIONE          | <b>TURISTICA DEL LITORALE</b>                             |
| PIANIFICAZIONE          | <b>TURISTICA DI MONTAGNA</b>                              |
| PIANIFICAZIONE          | <b>TURISTICA RURALE</b>                                   |
| pesca                   | turistica<br><i>US: PESCA</i>                             |
| politica                | turistica<br><i>US: POLITICA DEL TURISMO</i>              |
| POLITICA DI PROMOZIONE  | <b>TURISTICA</b>  |
| polo di attrattività    | turistica<br><i>US: FOYER TURISTICO</i>                   |
| PRESTAZIONE             | <b>TURISTICA</b>  |
| PRODUZIONE              | <b>TURISTICA</b>  |
| PROMOZIONE              | <b>TURISTICA</b>  |
| PUBBLICITA              | <b>TURISTICA</b>  |
| rappresentanza          | turistica estera<br><i>US: UFFICIO DEL TURISMO ESTERO</i> |
| REGIONE                 | <b>TURISTICA</b>  |
| RICERCA                 | <b>TURISTICA</b>  |
| ricettività             | turistica<br><i>US: RICETTIVITA</i>                       |
| risorsa                 | turistica<br><i>US: PATRIMONIO TURISTICO</i>              |
| SEGNALETICA             | <b>TURISTICA</b>  |
| STAMPA                  | <b>TURISTICA</b>  |
| STRADA                  | <b>TURISTICA</b>  |
| VALORIZZAZIONE          | <b>TURISTICA</b>  |
| zona                    | turistica<br><i>US: REGIONE TURISTICA</i>                 |
| zona di attrazione      | turistica<br><i>US: REGIONE TURISTICA</i>                 |
| saturazione delle zone  | turistiche<br><i>US: FOYER TURISTICO</i>                  |
| BILANCIA DEI PAGAMENTI  | <b>TURISTICI</b>  |
| OSTACOLO AI SERVIZI     | <b>TURISTICI</b>  |
| PREMI E CONCORSI        | <b>TURISTICI</b>  |
| ACQUISTO                | <b>TURISTICO</b>  |
| alloggio                | turistico<br><i>US: ALLOGGIO</i>                          |
| CIRCUITO                | <b>TURISTICO</b>  |
| COMUNE                  | <b>TURISTICO</b>  |
| COMPLESSO               | <b>TURISTICO</b>  |
| COMPORTEMENTO           | <b>TURISTICO</b>  |
| CONSUMO                 | <b>TURISTICO</b>  |
| creazione di prodotto   | turistico<br><i>US: INNOVAZIONE</i>                       |
| DEPLIANT                | <b>TURISTICO</b>  |
| documentario            | turistico<br><i>US: FILM TURISTICO</i>                    |

|                      |   |
|----------------------|---|
| ENCLAVE              | <b>TURISTICO</b>                            |
| FILM                 | <b>TURISTICO</b>                            |
| FINANZIAMENTO        | <b>TURISTICO</b>                            |
| FLUSSO               | <b>TURISTICO</b>                            |
| FOYER                | <b>TURISTICO</b>                            |
| impatto              | <b>turistico</b>                            |
|                      | <b>US: IMPATTO DEL TURISMO</b>              |
| insegnamento         | <b>turistico</b>                            |
|                      | <b>US: INSEGNAMENTO DEL TURISMO</b>         |
| INVESTIMENTO         | <b>TURISTICO</b>                            |
| MANIFESTO            | <b>TURISTICO</b>                            |
| MARKETING            | <b>TURISTICO</b>                            |
| mercato              | <b>turistico</b>                            |
|                      | <b>US: CONSUMO TURISTICO</b>                |
| MERCATO              | <b>TURISTICO ESTERO</b>                     |
| PATRIMONIO           | <b>TURISTICO</b>                            |
| paesaggio            | <b>turistico</b>                            |
|                      | <b>US: SITO TURISTICO</b>                   |
| PIANO                | <b>TURISTICO</b>                            |
| piano di sviluppo    | <b>turistico</b>                            |
|                      | <b>US: PIANO TURISTICO</b>                  |
| polo                 | <b>turistico</b>                            |
|                      | <b>US: FOYER TURISTICO</b>                  |
| POLO DI SVILUPPO     | <b>TURISTICO</b>                            |
| PORTO                | <b>TURISTICO</b>                            |
| PREZZO               | <b>TURISTICO</b>                            |
| PRODOTTO             | <b>TURISTICO</b>                            |
| PROGETTO             | <b>TURISTICO</b>                            |
| QUARTIERE            | <b>TURISTICO</b>                            |
| RESIDENCE            | <b>TURISTICO</b>                            |
| saldo                | <b>turistico</b>                            |
|                      | <b>US: BILANCIA DEI PAGAMENTI TURISTICI</b> |
| SITO                 | <b>TURISTICO</b>                            |
| sviluppo             | <b>turistico sostenibile</b>                |
|                      | <b>US: TURISMO SOSTENIBILE</b>              |
| TRENO                | <b>TURISTICO</b>                            |
| RSS DI               | <b>TURKMENISTAN</b>                         |
|                      | <b>TURKMENISTAN</b>                         |
|                      | <b>TURKS E CAIKOS</b>                       |
| ISOLE                | <b>turnario frazionato nel tempo</b>        |
| diritto di godimento | <b>US: MULTIPROPRIETA</b>                   |
|                      | <b>TUTELA DEL PATRIMONIO</b>                |
|                      | <b>TUTELA DEL TURISTA</b>                   |
| VIAGGIO              | <b>TUTTO COMPRESO</b>                       |
|                      | <b>TUVALU</b>                               |
| isole                | <b>Tuvalu</b>                               |
|                      | <b>US: TUVALU</b>                           |
| sala                 | <b>TV</b>                                   |
|                      | <b>US: SALONE</b>                           |
|                      | <b>uccello</b>                              |
|                      | <b>US: ORNITOLOGIA</b>                      |
|                      | <b>UCRAINA</b>                              |
| RSS DI               | <b>UCRAINA</b>                              |
| PUBBLICAZIONE        | <b>UFFICIALE</b>                            |
|                      | <b>UFFICIO DEL TURISMO</b>                  |
|                      | <b>UFFICIO DEL TURISMO ESTERO</b>           |
| DIRETTORE DI         | <b>UFFICIO DEL TURISMO</b>                  |
|                      | <b>UGANDA</b>                               |
|                      | <b>ulm</b>                                  |
|                      | <b>US: ULTRA LEGGERO MOTORIZZATO</b>        |
|                      | <b>ULTRA LEGGERO MOTORIZZATO</b>            |
|                      | <b>UNEP</b>                                 |
|                      | <b>UNGHERIA</b>                             |
| ATTO                 | <b>UNICO EUROPEO</b>                        |
| MERCATO              | <b>UNICO EUROPEO</b>                        |
|                      | <b>UNIONE ECONOMICA E MONETARIA</b>         |
|                      | <b>UNIONE EUROPEA</b>                       |
| PAESE DELL'          | <b>UNIONE EUROPEA</b>                       |
|                      | <b>Unione sovietica</b>                     |
|                      | <b>US: URSS</b>                             |
|                      | <b>UNITA IMMOBILIARE ARREDATA</b>           |
|                      | <b>United Nations Environment Programme</b> |
|                      | <b>US: UNEP</b>                             |
| EMIRATI ARABI        | <b>UNITI</b>                                |
| STATI                | <b>UNITI</b>                                |
| REGNO                | <b>UNITO</b>                                |
| formazione           | <b>universitaria</b>                        |
|                      | <b>US: INSEGNAMENTO SUPERIORE</b>           |
| studi                | <b>universitari</b>                         |
|                      | <b>US: INSEGNAMENTO SUPERIORE</b>           |
|                      | <b>UNIVERSITA</b>                           |

|                            |                                  |
|----------------------------|----------------------------------|
|                            | UNIVERSITA DELLA TERZA ETA       |
|                            | UNIVERSITA ESTIVA                |
|                            | UOMO                             |
| DIRITTI DELL'              | UOMO D'AFFARI                    |
| area                       | UOMO                             |
|                            | urbana                           |
|                            | US: CITTA                        |
| pianificazione             | urbana                           |
|                            | US: URBANISMO                    |
| POPOLAZIONE                | URBANA                           |
| CENTRO LOISIRS             | URBANI                           |
|                            | URBANISMO                        |
|                            | URBANISTA                        |
| DIRITTO                    | URBANISTICO                      |
|                            | URBANIZZAZIONE                   |
| AREA VERDE                 | URBANO                           |
| PATRIMONIO                 | URBANO                           |
| RINNOVAMENTO               | URBANO                           |
| TRASPORTO                  | URBANO                           |
| TURISMO                    | URBANO                           |
|                            | URSS                             |
| MERCATO DELL'              | URUGUAY                          |
|                            | USATO                            |
|                            | USCITA                           |
|                            | USCITA AL RISTORANTE             |
|                            | UTILE                            |
| INTENSITA DI               | UTILIZZO                         |
|                            | UTILIZZO DELLE STRUTTURE         |
|                            | UZBEKISTAN                       |
|                            | UZBEKISTAN                       |
| RSS DI                     | VACANZA                          |
| PARTENZA IN                | VACANZE                          |
|                            | VACANZE ATTIVE                   |
|                            | vacanze balneari                 |
|                            | US: TURISMO COSTIERO             |
|                            | vacanze culturali                |
|                            | US: TURISMO CULTURALE            |
|                            | VACANZE DEGLI EUROPEI            |
|                            | vacanze dei residenti            |
|                            | US: TURISMO NAZIONALE            |
|                            | VACANZE ESTIVE                   |
|                            | VACANZE FUORI STAGIONE           |
|                            | VACANZE IN FAMIGLIA              |
|                            | VACANZE INVERNALI                |
|                            | VACANZE PRIMAVERILI              |
|                            | VACANZE SCOLASTICHE              |
|                            | VACANZE SOCIALI                  |
|                            | vacanze sportive                 |
|                            | US: VACANZE ATTIVE               |
| BUONO                      | VACANZE                          |
| BUDGET                     | VACANZE                          |
| CASA                       | VACANZE PER FAMIGLIA             |
| CENTRO                     | VACANZE                          |
| CHEQUE-                    | VACANZE                          |
| club                       | VACANZE                          |
|                            | US: VILLAGGIO VACANZE            |
| durata delle               | vacanze                          |
|                            | US: DURATA DEL SOGGIORNO         |
| FRAMMENTAZIONE DELLE       | VACANZE                          |
| motivo delle               | vacanze                          |
|                            | US: MOTIVO DEL SOGGIORNO         |
| RICETTIVITA PER            | VACANZE                          |
| SCAGLIONAMENTO DELLE       | VACANZE                          |
| politica delle             | VACANZE                          |
|                            | US: POLITICA SOCIALE DEL TURISMO |
| PRESTAZIONE DI             | VACANZE                          |
| RESPONSABILE DEL CENTRO DI | VACANZE                          |
| SOCIOLOGIA DELLE           | VACANZE                          |
| tipologie di               | vacanze                          |
|                            | US: VACANZE                      |
| VILLAGGIO                  | VACANZE                          |
|                            | VACANZIERO                       |
|                            | VACCINAZIONE                     |
| certificato di             | vaccinazione                     |
|                            | US: VACCINAZIONE                 |
|                            | VALANGA                          |
|                            | VALLATA                          |
| imposta sul                | valore aggiunto                  |
|                            | US: IVA                          |
|                            | VALORE SOCIOCULTURALE            |
|                            | VALORIZZAZIONE TURISTICA         |

|                                     |                                      |
|-------------------------------------|--------------------------------------|
|                                     | <b>VALUTAZIONE</b>                   |
|                                     | <b>valutazione</b> del progetto      |
|                                     | <b>US:</b> ESAME DEL PROGETTO        |
|                                     | <b>vandalismo</b>                    |
|                                     | <b>US:</b> DEGRADO                   |
|                                     | <b>VANUATU</b>                       |
| isole                               | <b>Vanuatu</b>                       |
|                                     | <b>US:</b> VANUATU                   |
|                                     | <b>Vaticano</b>                      |
|                                     | <b>US:</b> SANTA SEDE                |
| pasto                               | <b>vegetariano</b>                   |
|                                     | <b>US:</b> PASTO SPECIALE            |
|                                     | <b>VEICOLO COLLETTIVO NOLEGGIATO</b> |
| imbarcazione a                      | <b>vela</b>                          |
|                                     | <b>US:</b> VELIERO                   |
| CIRCOLO                             | <b>VELA</b>                          |
| istruttore di                       | <b>vela</b>                          |
|                                     | <b>US:</b> ISTRUTTORE                |
| NAVIGAZIONE A                       | <b>VELA</b>                          |
| VOLO A                              | <b>VELA</b>                          |
|                                     | <b>VELIERO</b>                       |
|                                     | <b>VELIERO D'EPOCA</b>               |
|                                     | <b>vélo</b> tout terrain             |
|                                     | <b>US:</b> VTT                       |
| Treno ad Alta                       | <b>Velocità</b>                      |
|                                     | <b>US:</b> TAV                       |
|                                     | <b>VELODROMO</b>                     |
| CONTRATTO DI                        | <b>VENDITA</b>                       |
|                                     | <b>VENDITORE BIGLIETTAIO</b>         |
|                                     | <b>VENEZUELA</b>                     |
|                                     | <b>VENTO</b>                         |
| JOINT-                              | <b>VENTURE</b>                       |
|                                     | <b>VERBALE</b>                       |
| ALGA                                | <b>VERDE</b>                         |
| AREA                                | <b>VERDE URBANO</b>                  |
| CAPO                                | <b>VERDE</b>                         |
| turismo                             | <b>verde</b>                         |
|                                     | <b>US:</b> TURISMO RURALE            |
| ISOLE                               | <b>VERGINI AMERICANE</b>             |
| ISOLE                               | <b>VERGINI BRITANNICHE</b>           |
| PASSEGGIARE GUARDANDO LE            | <b>VETRINE</b>                       |
|                                     | <b>vettura</b>                       |
|                                     | <b>US:</b> AUTOMOBILE                |
| NOLEGGIO DI                         | <b>VETTURA</b>                       |
| PAESE IN                            | <b>VIA</b> DI SVILUPPO               |
|                                     | <b>VIA</b> NAVIGABILE                |
|                                     | <b>viaggi</b> internazionali         |
|                                     | <b>US:</b> TURISMO INTERNAZIONALE    |
| AGENTE DI                           | <b>VIAGGI</b>                        |
| AGENZIA DI                          | <b>VIAGGI</b>                        |
| ORGANIZZATORE DI                    | <b>VIAGGI</b>                        |
| RESPONSABILE DI AGENZIA DI          | <b>VIAGGI</b>                        |
| rappresentante locale di agenzia di | <b>viaggi</b>                        |
|                                     | <b>US:</b> AGENTE DI VIAGGI          |
|                                     | <b>VIAGGIATORE</b>                   |
|                                     | <b>VIAGGIO</b>                       |
|                                     | <b>VIAGGIO D'AFFARI</b>              |
|                                     | <b>VIAGGIO D'ISTRUZIONE</b>          |
|                                     | <b>VIAGGIO DI GRUPPO</b>             |
|                                     | <b>VIAGGIO DI PIACERE</b>            |
|                                     | <b>VIAGGIO INCENTIVE</b>             |
|                                     | <b>VIAGGIO INDIVIDUALE</b>           |
|                                     | <b>VIAGGIO ORGANIZZATO</b>           |
|                                     | <b>VIAGGIO TUTTO COMPRESO</b>        |
|                                     | <b>VIAGGIO</b>                       |
|                                     | <b>VIAGGIO</b>                       |
|                                     | <b>VIAGGIO</b>                       |
|                                     | <b>VIAGGIO</b>                       |
|                                     | <b>viaggio</b>                       |
|                                     | <b>US:</b> GUIDA DI TURISMO          |
|                                     | <b>VIDEO</b> TERMINALE INTERATTIVO   |
|                                     | <b>VIDEOCAMERA</b>                   |
|                                     | <b>VIDEOCASSETTA</b>                 |
|                                     | <b>videoconferenza</b>               |
|                                     | <b>US:</b> TELECONFERENZA            |
|                                     | <b>VIDEODISCO</b>                    |
|                                     | <b>VIDEOGIOCO</b>                    |
|                                     | <b>VIDEOREGISTRAZIONE</b>            |
|                                     | <b>VIDEOTECA</b>                     |
|                                     | <b>VIDEOTEX</b>                      |
|                                     | <b>VIET NAM</b>                      |



|  |  |
|--|--|
|  | <b>VILLAGGIO</b>                           |
|  | <b>villaggio</b> balneare                  |
|  | <b>US:</b> STABILIMENTO BALNEARE           |
|  | <b>VILLAGGIO</b> DI TENDE                  |
|  | <b>VILLAGGIO</b> RESIDENZIALE DIVERTIMENTI |
|  | <b>VILLAGGIO</b> VACANZE                   |
|  | <b>VINCENT</b> E GRENADINE                 |
|  | <b>VINCOLO</b>                             |
| SAIN-<br>SITO SOTTOPOSTO A<br>STRADA DEI<br>immagine               | <b>VINI</b>                                |
|  | <b>virtuale</b>                            |
|  | <b>US:</b> REALTA VIRTUALE                 |
| REALTA   | <b>VIRTUALE</b>                            |
|  | <b>VISITA</b> A PARENTI ED AMICI           |
|  | <b>VISITA</b> IN CARROZZA                  |
|  | <b>VISITA</b> GUIDATA                      |
| TIPOLOGIA DI   | <b>VISITATORE</b>                          |
|  | <b>VISITATORI</b>                          |
|  | <b>VISTO</b>                               |
|  | <b>VISTO EUROPEO</b>                       |
|  | <b>VISTO INTERNAZIONALE</b>                |
| condizioni di  | <b>vita</b>                                |
|  | <b>US:</b> CONSUMO DELLE FAMIGLIE          |
| COSTO DELLA<br>LIVELLO DI<br>QUALITA DI<br>SPERANZA DI<br>STILE DI | <b>VITA</b>                                |
|  | <b>VITA</b>                                |
|  | <b>VITA</b>                                |
|  | <b>VITA</b>                                |
|  | <b>VITA</b>                                |
|  | <b>volo</b> a motore                       |
|  | <b>US:</b> SPORT AEREO                     |
|  | <b>VOLO</b> A VELA                         |
|  | <b>VOLO NOLEGGIATO</b>                     |
|  | <b>volontaria</b>                          |
| catena   | <b>US:</b> CATENA ALBERGHIERA              |
| interruzione   | <b>volontaria</b> della gravidanza         |
|  | <b>US:</b> IVG                             |
| Alto-  | <b>Volta</b>                               |
|  | <b>US:</b> BURKINA FASO                    |
| ERUZIONE   | <b>VTT</b>                                 |
|  | <b>VULCANICA</b>                           |
|  | <b>VULCANO</b>                             |
|  | <b>VULCANOLOGIA</b>                        |
| ISOLE  | <b>WALLIS</b> E FUTUNA                     |
|  | <b>weekend</b>                             |
|  | <b>US:</b> FINE SETTIMANA                  |
|  | <b>WINDSURF</b>                            |
|  | <b>XENOFOBIA</b>                           |
|  | <b>yacht</b>                               |
|  | <b>US:</b> IMBARCAZIONE DA DIPORTO         |
|  | <b>yachting</b>                            |
|  | <b>US:</b> NAVIGAZIONE DA DIPORTO          |
| EX-REPUBBLICA  | <b>YEMEN</b>                               |
|  | <b>YUGOSLAVA</b> DI MACEDONIA              |
|  | <b>YUGOSLAVIA</b>                          |
|  | <b>Zaire</b>                               |
|  | <b>US:</b> CONGO RD                        |
| NUOVA  | <b>ZAMBIA</b>                              |
|  | <b>ZELANDA</b>                             |
|  | <b>ZIMBABWE</b>                            |
|  | <b>ZONA</b> CLIMATICA                      |
|  | <b>zona</b> di attrazione turistica        |
|  | <b>US:</b> FOYER TURISTICO                 |
|  | <b>zona</b> di balneazione                 |
|  | <b>US:</b> ACQUE DI BALNEAZIONE            |
|  | <b>ZONA</b> DI ORMEGGIO                    |
|  | <b>ZONA</b> FRANCA                         |
|  | <b>ZONA</b> RURALE                         |
|  | <b>ZONA</b> SUBACQUEA                      |
|  | <b>zona</b> turistica                      |
|  | <b>US:</b> REGIONE TURISTICA               |
| saturazione delle  | <b>zone</b> turistiche                     |
|  | <b>US:</b> FOYER TURISTICO                 |
|  | <b>zona</b> urbana                         |
|  | <b>US:</b> CITTA                           |
|  | <b>zoo</b>                                 |
|  | <b>US:</b> GIARDINO ZOOLOGICO              |
| GIARDINO   | <b>ZOOLOGICO</b>                           |



*Structured alphabetical  
list in English*

*Lista alfabetica strutturata  
in inglese*

*Liste alphabétique structurée  
en anglais*

*Lista alfabética estructurada  
en inglés*



**ABBEYS / ABBAZIA**  
**ABBAYE / ABADIA**  
11.02.01  
BT: MONUMENTS

**ABORTION / IVG**  
**IVG / ABORTO**  
04.05.03  
BT: SOCIAL SITUATION

**ACCELERATED TRAINING / FORMAZIONE DI BREVE DURATA**  
**FORMATION COURTE / FORMACION INTENSIVA**  
07.03.04  
BT: VOCATIONAL TRAINING

**ACCIDENT PREVENTION / PREVENZIONE INCIDENTI**  
**PREVENTION DES ACCIDENTS / PREVENCIÓN DE ACCIDENTES**  
02.11.07  
BT: SAFETY

**ACCOMMODATION / RICETTIVITA**  
**HEBERGEMENT / ALOJAMIENTO**  
08  
UF: *tourist accommodation*  
NT: ACCOMMODATION CAPACITY  
FAMILY GUEST HOUSES  
HOLIDAY ACCOMMODATION  
HOTEL TRADE  
MAIN RESIDENCES  
MEANS OF ACCOMMODATION  
MOUNTAIN HUTS  
REDEVELOPMENT  
RURAL ACCOMMODATION  
SECOND HOMES  
YOUTH ACCOMMODATION  
RT: TOURISM FACILITIES  
TOURISM SERVICES  
*accommodation booking services*  
USE: RESERVATION SERVICES

**ACCOMMODATION CAPACITY / CAPACITA RICETTIVA**  
**CAPACITE D'HEBERGEMENT / CAPACIDAD DE ALOJAMIENTO**  
08.01  
SN: *Use in conjunction with type of accommodation, eg : accommodation capacity + hotels*  
UF: *accommodation stock*  
*hotel capacity*  
BT: ACCOMMODATION  
NT: BED CAPACITY  
ROOM CAPACITY

**ACCOMMODATION OCCUPANCY / OCCUPAZIONE DEGLI ALLOGGI**  
**FREQUENTATION DES HEBERGEMENTS / FRECUENTACION DE LOS ALOJAMIENTOS**  
06.02.04  
BT: VISITS  
NT: OCCUPANCY RATES  
*accommodation stock*  
USE: ACCOMMODATION CAPACITY

**ACCOMMODATION WITH RELATIVES AND FRIENDS / RICETTIVITA AMICHEVOLE E FAMILIARE**  
**HEBERGEMENT AMICAL ET FAMILIAL / ALOJAMIENTO POR FAMILIARES Y AMIGOS**  
08.06.02  
UF: *en famille accommodation*  
BT: NON-COMMERCIAL ACCOMMODATION

**ACCOMPANIED CARS / AUTO CON AUTISTA**  
**AUTOMOBILE ACCOMPAGNEE / AUTOMOVIL ACOMPAÑADO**  
13.04.01  
BT: TRANSPORT SERVICES  
RT: TRAINS

**ACCOUNTING / CONTABILITA**  
**COMPTABILITE / CONTABILIDAD**  
04.08.06  
BT: MANAGEMENT

**ACCREDITATION / AUTORIZAZIONE**  
**AGREMENT / AUTORIZACION**  
02.07.01  
SN: *Official recognition by an association or conference that specific requirements and preconditions have been met thereby permitting a person or agency to conduct business*  
BT: PUBLIC LAW

**ACCREDITED TOURISM ASSOCIATIONS / ASSOCIAZIONE TURISTICA RICONOSCIUTA**  
**ASOCIACION DE TOURISME AGREEE / ASOCIACION DE TURISMO HOMOLOGADA**  
14.04.03  
BT: TOURISM ASSOCIATIONS

**ACCULTURATION / ACCULTURAMENTO**  
**ACCULTURACION / ACULTURACION**  
17.05.05  
SN: *Process of interaction between two societies or groups that results in some degree of cultural change. While it is recognised that the tourist may change slightly because of interaction with the residents of a*

*destination area, the area residents usually experience greater pressure to adopt the ways of the tourists.*

BT: SOCIOLOGY OF TOURISM

**ACID RAIN / PIOGGIA ACIDA**  
**PLUIE ACIDE / LLUVIA ACIDA**  
03.04.03  
SN: *Acid rain is a tourism concern because it tends to raise the acidity level of lakes and streams, killing fish and adversely affecting the ecology*  
BT: POLLUTION  
*acquired immune deficiency syndrome*  
USE: AIDS

**ACROBATIC SKIING / SCI ACROBATICO**  
**SKI ACROBATIQUE / ESQUI ACROBATICO**  
01.09.04  
UF: *hot-dogging*  
BT: SKIING

**ACROBATICS / DANZA ACROBATICA**  
**DANSE ACROBATIQUE / DANZA ACROBATICA**  
01.02.05  
BT: PHYSICAL ACTIVITIES

**ACTING / ESPRESSIONE TEATRALE**  
**EXPRESSION THEATRALE / EXPRESION TEATRAL**  
09.03.05  
BT: CULTURAL ACTIVITIES

**ACTIVITY HOLIDAYS / VACANZE ATTIVE**  
**VACANCES ACTIVES / VACACIONES ACTIVAS**  
06.09.03  
BT: HOLIDAYS

**ACTIVITY HOSTS / ANIMATORE**  
**ANIMATEUR / ANIMADOR**  
07.04.02  
SN: *Employees of a hotel, resort, or cruise ship, responsible for arranging, overseeing, and sometimes encouraging guests or passengers to take part in the activities offered as entertainment options*  
UF: *animators*  
*entertainers*  
*recreational officers*  
*social directors*  
BT: TOURISM OCCUPATIONS  
RT: ACTIVITY ORGANIZATION

**ACTIVITY ORGANIZATION / ANIMAZIONE**  
**ANIMATION / ANIMACION**  
13.01  
SN: *The organization of shows, exhibitions, excursions, presentations, sales, meetings, as well as sports, cultural and leisure activities in order to generate the interest of visitors, occupy their time spent at a site and ensure their active participation in such activities*  
BT: TOURISM SERVICES  
NT: LEISURE PROGRAMMING  
TOURIST ENTERTAINMENT  
RT: ACTIVITY HOSTS  
*activity tourism*  
USE: SPORTS TOURISM  
*activity tours*  
USE: SPECIALIST PACKAGES

**ADDICTION / TOSSICOMANIA**  
**TOXICOMANIE / TOXICOMANIA**  
04.05.03  
UF: *alcoholism*  
*drug addiction*  
*nicotine addiction*  
BT: SOCIAL SITUATION

**ADOPTION / ADOZIONE**  
**ADOPTION / ADOPCION**  
04.05.03  
BT: SOCIAL SITUATION  
*advance deposit*  
USE: DEPOSITS  
*Advanced industrial countries*  
USE: DEVELOPED COUNTRIES  
*adventure holidays*  
USE: ADVENTURE TOURISM

**ADVENTURE TOURISM / TURISMO D'AVVENTURA**  
**TOURISME D'AVENTURE / TURISMO DE AVENTURA**  
18.04  
SN: *Subset of tourism activities that focuses on persons who are motivated to travel by their desire to participate in a "soft" adventure activity such as rafting, hot-air ballooning, trekking, river exploration, four-wheel driving, helicopter riding and mountain climbing*  
UF: *adventure holidays*  
*adventure tours*  
*soft adventure*  
BT: TOURISM SECTORS  
*adventure tours*

**USE:** ADVENTURE TOURISM  
*advertising*  
**USE:** TOURISM ADVERTISING  
**ADVERTISING AGENCIES / AGENZIA DI PUBBLICITA**  
**AGENCE DE PUBLICITE / AGENCIA DE PUBLICIDAD**  
14.12.01  
*BT:* PUBLIC RELATIONS AGENCIES  
*RT:* TOURISM ADVERTISING  
**ADVERTISING SPOTS / SPOT PUBBLICITARIO**  
**SPOT PUBLICITAIRE / SPOT PUBLICITARIO**  
15.01.03  
*BT:* TOURISM ADVERTISING  
**AEROBICS / AEROBICA**  
**AEROBIC / AEROBIC**  
01.02.01  
*BT:* PHYSICAL ACTIVITIES  
*aerodromes*  
**USE:** AIRFIELDS  
**AEROPLANES / AEREO**  
**AVION / AVION**  
19.05.05  
*UF:* aircraft  
*BT:* MEANS OF TRANSPORT  
*aerosports*  
**USE:** AIR SPORTS  
*Afars and Issas*  
**USE:** DJIBOUTI  
**AFGHANISTAN / AFGHANISTAN**  
**AFGHANISTAN / AFGANISTAN**  
20.03.06  
*BT:* MIDDLE EAST  
**AFRICA / AFRICA**  
**AFRIQUE / AFRICA**  
20.01  
*BT:* COUNTRIES AND COUNTRY GROUPINGS  
*NT:* AFRICA SOUTH OF THE SAHARA  
CENTRAL AFRICA  
EAST AFRICA  
NORTH AFRICA  
SOUTHERN AFRICA  
WEST AFRICA  
**AFRICA SOUTH OF THE SAHARA / AFRICA A SUD DEL SAHARA**  
**AFRIQUE AU SUD DU SAHARA / AFRICA AL SUR DEL SAHARA**  
20.01.01  
*BT:* AFRICA  
*RT:* CENTRAL AFRICA  
EAST AFRICA  
SAHEL  
SOUTHERN AFRICA  
WEST AFRICA  
*age cohort*  
**USE:** AGE GROUPS  
**AGE GROUPS / FASCIA D'ETA**  
**TRANCHE D'AGE / GRUPO DE EDAD**  
06.10.03  
*UF:* age cohort  
age structure  
*BT:* VISITOR PROFILES  
*age structure*  
**USE:** AGE GROUPS  
*agri-tourism*  
**USE:** RURAL TOURISM  
*agricultural tourism*  
**USE:** RURAL TOURISM  
**AGRICULTURAL WORKERS / AGRICOLTORE**  
**EXPLOITANT AGRICOLE / TRABAJADOR AGRICOLA**  
07.01.01  
*UF:* farmers  
*BT:* SOCIO-ECONOMIC GROUPS  
**AIC**  
**USE:** DEVELOPED COUNTRIES  
**AIDS / SIDA**  
**SIDA / SIDA**  
04.05.03  
*UF:* acquired immune deficiency syndrome  
*BT:* SOCIAL SITUATION  
*air carriers*  
**USE:** AIRLINE COMPANIES  
**AIR CONDITIONING / CLIMATIZZAZIONE**  
**CLIMATISATION / CLIMATIZACION**  
05.11.05

*UF:* heating  
*BT:* HOTEL FACILITIES  
**AIR DEREGULATION / DEREGOLAMENTAZIONE AEREA**  
**DEREGLEMENTATION AERIENNE / LIBERALIZACION AEREA**  
02.11.03  
*BT:* DEREGULATION  
*RT:* AIR TRANSPORT  
**AIR POLLUTION / INQUINAMENTO ATMOSFERICO**  
**POLLUTION ATMOSPHERIQUE / CONTAMINACION ATMOSFERICA**  
03.04.03  
*UF:* atmospheric pollution  
*BT:* POLLUTION  
**AIR SPORTS / SPORT AEREO**  
**SPORT AERIEN / DEPORTES AEREOS**  
01.03  
*UF:* aerosports  
*BT:* SPORTS  
*NT:* GLIDER  
GLIDING  
PARACHUTING  
PARAGLIDING  
PARASCENDING  
ULP  
**AIR TEMPERATURE / TEMPERATURA DELL'ARIA**  
**TEMPERATURE DE L'AIR / TEMPERATURA DEL AIRE**  
11.05.01  
*BT:* CLIMATIC FACTORS  
**AIR TRANSPORT / TRASPORTO AEREO**  
**TRANSPORT AERIEN / TRANSPORTE AEREO**  
19.04.01  
*UF:* air travel  
aviation  
*BT:* MODES OF TRANSPORT  
*RT:* AIR DEREGULATION  
**AIR TRANSPORT NETWORKS / RETE AEREA**  
**RESEAU AERIEN / RED AEREA**  
19.06.02  
*BT:* NETWORKS  
*air travel*  
**USE:** AIR TRANSPORT  
*aircraft*  
**USE:** AEROPLANES  
**AIRFIELDS / CAMPO D'AVIAZIONE**  
**TERRAIN D'AVIATION / AEROPUERTO DEPORTIVO**  
05.08.15  
*UF:* aerodromes  
*BT:* SPORTS FACILITIES  
**AIRLINE COMPANIES / COMPAGNIA AEREA**  
**COMPAGNIE AERIENNE / COMPAÑIA AEREA**  
14.17.02  
*UF:* air carriers  
*BT:* CARRIERS  
**AIRPORT TAXES / TASSA AEROPORTUALE**  
**TAXE D'AEROPORT / TASA DE AEROPUERTO**  
02.07.06  
*BT:* INDIRECT TAXES  
**AIRPORTS / AEROPORTO**  
**AEROPORT / AEROPUERTO**  
19.03.01  
*BT:* TRANSPORT INFRASTRUCTURE  
**ALBANIA / ALBANIA**  
**ALBANIE / ALBANIA**  
20.04.03  
*BT:* EASTERN EUROPE  
MEDITERRANEAN COUNTRIES  
**ALBUMS / ALBUM**  
**ALBUM / ALBUM**  
16.01.01  
*BT:* STILL IMAGES  
*alcoholism*  
**USE:** ADDICTION  
**ALGERIA / ALGERIA**  
**ALGERIE / ARGELIA**  
20.01.06  
*BT:* ARAB STATES  
FRENCH-SPEAKING AFRICA  
FRENCH-SPEAKING COUNTRIES  
ISLAMIC COUNTRIES  
MAGHREB  
MEDITERRANEAN COUNTRIES  
NORTH AFRICA

**ALIENATION / ALIENAZIONE**  
**ALIENATION / ALIENACION**  
 17.05.06  
*BT:* SOCIOLOGY OF TOURISM  
*all-expense tours*  
*USE:* PACKAGE TOURS  
*all-in tours*  
*USE:* PACKAGE TOURS  
**ALL-IN WRESTLING / CATCH**  
**CATCH / LUCHA LIBRE**  
 01.08.02  
*BT:* COMBAT SPORTS  
**ALPINE SKIING / SCI ALPINO**  
**SKI ALPIN / ESQUI ALPINO**  
 01.09.04  
*BT:* SKIING  
**ALTERNATING TRAINING / FORMAZIONE A ROTAZIONE**  
**FORMATION EN ALTERNANCE / FORMACION EN ALTERNANCIA**  
 07.03.05  
*UF:* sandwich courses  
*BT:* VOCATIONAL TRAINING  
**ALTERNATIVE TOURISM / TURISMO ALTERNATIVO**  
**TOURISME ALTERNATIF / TURISMO ALTERNATIVO**  
 03.05.06  
*SN:* Planned and managed form of tourism development and promotion whereby the goals and expectations of the visitor and the host culture are brought closer together, fostering greater levels of mutual understanding, a deeper sense of reality and a more satisfying tourism contact experience  
*BT:* PROTECTION OF HOST COMMUNITIES  
**AMAZONIA / AMAZZONIA**  
**AMAZONIE / AMAZONIA**  
 20.07.01  
*BT:* GEOGRAPHICAL GROUPINGS  
*NT:* BOLIVIA  
 BRAZIL  
 COLOMBIA  
 ECUADOR  
 GUYANA  
 PERU  
 SURINAME  
 VENEZUELA  
*RT:* LATIN AMERICA  
*American football*  
*USE:* FOOTBALL  
*American plan*  
*USE:* FULL BOARD  
**AMERICAN SAMOA / SAMOA AMERICANE**  
**SAMOA AMERICAINES / SAMOA AMERICANA**  
 20.03.07  
*BT:* NON-SELF-GOVERNING TERRITORIES  
 OCEANIA  
 SMALL STATES  
*RT:* USA  
**AMERICAS / AMERICHE**  
**AMERIQUES / AMERICAS**  
 20.02.04  
*BT:* AMERICAS AND THE CARIBBEAN  
*RT:* CARIBBEAN  
 CENTRAL AMERICA  
 LATIN AMERICA  
 NORTH AMERICA  
 SOUTH AMERICA  
**AMERICAS AND THE CARIBBEAN / AMERICHE E CARAIBI**  
**AMERIQUES ET CARAIBES / AMERICAS Y CARIBE**  
 20.02  
*BT:* COUNTRIES AND COUNTRY GROUPINGS  
*NT:* AMERICAS  
 CARIBBEAN  
 CENTRAL AMERICA  
 NORTH AMERICA  
 SOUTH AMERICA  
**AMPHITHEATRES / ARENA**  
**ARENE / ANFITEATRO**  
 11.02.01  
*UF:* arena  
*BT:* MONUMENTS  
*amusement*  
*USE:* LEISURE ACTIVITIES  
*amusement parks*  
*USE:* FUNFAIRS  
**ANCHORAGE / ZONA DI ORMEGGIO**  
**ZONE DE MOUILLAGE / ZONA DE ANCLAJE**

02.11.04  
*BT:* TRAFFIC REGULATIONS  
*ancient monuments*  
*USE:* MONUMENTS  
**ANDEAN COUNTRIES / PAESE ANDINO**  
**PAYS ANDIN / PAISES ANDINOS**  
 20.07.07  
*BT:* GEOGRAPHICAL GROUPINGS  
*NT:* BOLIVIA  
 CHILE  
 COLOMBIA  
 ECUADOR  
 PERU  
 VENEZUELA  
*RT:* LATIN AMERICA  
 SOUTH AMERICA  
**ANDORRA / ANDORRA**  
**ANDORRE / ANDORRA**  
 20.04.02  
*BT:* WESTERN EUROPE  
*angling*  
*USE:* FISHING  
**ANGOLA / ANGOLA**  
**ANGOLA / ANGOLA**  
 20.01.02  
*BT:* PORTUGUESE-SPEAKING AFRICA  
 SOUTHERN AFRICA  
**ANGUILLA / ANGUILLA**  
**ANGUILLA / ANGUILLA**  
 20.02.05  
*BT:* CARIBBEAN  
 NON-SELF-GOVERNING TERRITORIES  
 SMALL STATES  
*RT:* UK  
*animal reserves*  
*USE:* WILDLIFE RESERVES  
**ANIMAL SPORTS / SPORT CON ANIMALI**  
**SPORT D'ANIMAUX / DEPORTES CON ANIMALES**  
 01.05  
*BT:* SPORTS  
*NT:* EQUESTRIAN SPORTS  
**ANIMALS ACCEPTED / ANIMALI AMMESSI**  
**ANIMAL ACCEPTE / ADMISION DE ANIMALES**  
 13.06.02  
*BT:* HOTEL SERVICES  
*animators*  
*USE:* ACTIVITY HOSTS  
**ANNIVERSARIES / COMMEMORAZIONE**  
**COMMEMORATION / CONMEMORACION**  
 10.02.03  
*BT:* OCCASIONAL EVENTS  
**ANNUAL REPORTS / RAPPORTO DI ATTIVITA**  
**RAPPORT D'ACTIVITE / INFORME DE ACTIVIDADES**  
 16.01.03  
*BT:* REPORTS  
**ANTHOLOGIES / ANTOLOGIA**  
**ANTHOLOGIE / ANTOLOGIA**  
 16.01.03  
*BT:* PRIMARY DOCUMENTS  
*anthropology*  
*USE:* TOURISM ANTHROPOLOGY  
**ANTIGUA AND BARBUDA / ANTIGUA E BARBUDA**  
**ANTIGUA-ET-BARBUDA / ANTIGUA Y BARBUDA**  
 20.02.05  
*BT:* CARIBBEAN  
 SMALL STATES  
*antiques trade*  
*USE:* ART MARKET  
*aparthotels*  
*USE:* TOURISM RESIDENCES  
**APPRENTICESHIPS / APPRENDISTATO**  
**APPRENTISSAGE / APRENDIZAJE**  
 07.03.01  
*BT:* VOCATIONAL TRAINING  
*aquaria*  
*USE:* MARITIME EXHIBITIONS  
**AQUATIC CENTRES / CENTRO NAUTICO**  
**BASE NAUTIQUE / CENTRO NAUTICO**  
 05.12.01  
*BT:* BOATING FACILITIES  
*RT:* LEISURE CENTRES

YACHTING  
**AQUATIC CLUBS / CIRCOLO NAUTICO**  
**CLUB NAUTIQUE / CLUB NAUTICO**  
05.12.03  
*BT:* BOATING FACILITIES  
*RT:* YACHTING  
*aquatic parks*  
*USE:* WATER PARKS  
*aquatic sports*  
*USE:* WATER SPORTS  
*Arab countries*  
*USE:* ARAB STATES  
**ARAB STATES / STATO ARABO**  
**ETAT ARABE / ESTADO ARABE**  
20.06.01  
*UF:* *Arab countries*  
*BT:* ETHNIC AND RELIGIOUS GROUPINGS  
*NT:* ALGERIA  
DJIBOUTI  
EGYPT  
GULF STATES  
IRAQ  
JORDAN  
LEBANON  
LIBYAN ARAB JAMAHIRIYA  
MOROCCO  
PALESTINE  
SOMALIA  
SUDAN  
SYRIAN AR  
TUNISIA  
YEMEN  
*RT:* MAGHREB  
MIDDLE EAST  
NORTH AFRICA  
*archaeological digs*  
*USE:* ARCHAEOLOGY  
**ARCHAEOLOGICAL SITES / SITO ARCHEOLOGICO**  
**SITE ARCHEOLOGIQUE / SITIO ARQUEOLOGICO**  
11.07.01  
*UF:* *ruins*  
*BT:* TOURISM SITES  
*RT:* ARCHAEOLOGY  
**ARCHAEOLOGY / ARCHEOLOGIA**  
**ARCHEOLOGIE / ARQUEOLOGIA**  
09.07.01  
*UF:* *archaeological digs*  
*digs*  
*BT:* EDUCATIONAL ACTIVITIES  
*RT:* ARCHAEOLOGICAL SITES  
*archeology touring*  
*USE:* CULTURAL TOURS  
**ARCHERY / TIRO CON L'ARCO**  
**TIR A L'ARC / TIRO CON ARCO**  
01.04.02  
*BT:* SHOOTING  
**ARCHITECTS / ARCHITETTO**  
**ARCHITECTE / ARQUITECTO**  
14.03.01  
*BT:* DEVELOPMENT AGENCIES  
*architectural preservation*  
*USE:* MONUMENT RESTORATION  
**ARCHITECTURE / ARCHITETTURA**  
**ARCHITECTURE / ARQUITECTURA**  
12.09.01  
*BT:* URBAN DEVELOPMENT  
*RT:* ARTISTIC HERITAGE  
MONUMENTS  
**ARCHIVES / ARCHIVI**  
**ARCHIVES / ARCHIVO**  
16.02.04  
*BT:* INFORMATION SERVICES  
**ARCTIC REGIONS / REGIONE POLARE**  
**REGION POLAIRE / REGION POLAR**  
11.05.01  
*UF:* *polar regions*  
*BT:* CLIMATIC ZONES  
*areas of outstanding natural beauty*  
*USE:* NATURAL SITES  
*arena*  
*USE:* AMPHITHEATRES

**ARGENTINA / ARGENTINA**  
**ARGENTINE / ARGENTINA**  
20.02.03  
*BT:* LATIN AMERICA  
NEWLY INDUSTRIALIZING COUNTRIES  
SOUTH AMERICA  
SOUTHERN CONE  
*arid zones*  
*USE:* DESERTS  
**ARMENIA / ARMENIA**  
**ARMENIE / ARMENIA**  
20.04.01  
*SN:* *Use for events after 1991*  
*BT:* CAUCASIAN STATES  
CIS COUNTRIES  
**ARMENIAN SSR / RSS DI ARMENIA**  
**RSS D'ARMENIE / RSS DE ARMENIA**  
20.04.03  
*SN:* *Use for events before 1991*  
*BT:* USSR  
**ARRANGEMENT OF WORKING TIME / GESTIONE DEL TEMPO**  
**AMENAGEMENT DU TEMPS / DISTRIBUCION DEL TIEMPO LIBRE**  
12.03  
*UF:* *time allocation*  
*BT:* TOURISM POLICY  
*NT:* SEASONALITY  
STAGGERED HOLIDAYS  
*arrivals*  
*USE:* INTERNATIONAL TOURIST ARRIVALS  
*art exhibitions*  
*USE:* EXHIBITIONS  
*art facilities*  
*USE:* CULTURAL FACILITIES  
**ART MARKET / MERCATO DELL'ARTE**  
**MARCHE DE L'ART / MERCADO DE ARTE**  
13.02.02  
*UF:* *antiques trade*  
*BT:* LUXURY TRADE  
*art museum touring*  
*USE:* CULTURAL TOURS  
**ARTIFICIAL BEACHES / SPIAGGIA ARTIFICIALE**  
**PLAGE ARTIFICIELLE / PLAYA ARTIFICIAL**  
05.09.02  
*BT:* COASTAL FACILITIES  
*RT:* BEACHES  
**ARTISTIC DISTRICTS / QUARTIERE ARTISTICO**  
**QUARTIER ARTISTIQUE / BARRIO ARTISTICO**  
11.03.03  
*BT:* DISTRICTS  
**ARTISTIC EVENTS / MANIFESTAZIONE ARTISTICA**  
**MANIFESTATION ARTISTIQUE / ESPECTACULO ARTISTICO**  
10.03.03  
*BT:* CULTURAL EVENTS  
*NT:* SOUND AND LIGHT PROGRAMMES  
**ARTISTIC HERITAGE / PATRIMONIO ARTISTICO**  
**PATRIMOINE ARTISTIQUE / PATRIMONIO ARTISTICO**  
11.02.03  
*UF:* *arts*  
*BT:* CULTURAL HERITAGE  
*RT:* ARCHITECTURE  
*arts*  
*USE:* ARTISTIC HERITAGE  
*arts activities*  
*USE:* CULTURAL ACTIVITIES  
*arts festivals*  
*USE:* FESTIVALS  
*arts policy*  
*USE:* CULTURAL MEASURES  
**ARUBA / ARUBA**  
**ARUBA / ARUBA**  
20.02.05  
*BT:* CARIBBEAN  
SMALL STATES  
*RT:* NETHERLANDS  
**ASEAN COUNTRIES / PAESE DELL'ASEAN**  
**PAYS DE L'ANASE / PAIS DE LA ASEAN**  
20.09.01  
*BT:* POLITICAL GROUPINGS  
*NT:* BRUNEI DARUSSALAM  
CAMBODIA  
INDONESIA



LAO PDR  
 MALAYSIA  
 MYANMAR  
 PHILIPPINES  
 SINGAPORE  
 THAILAND  
 VIET NAM  
 RT: ASIA  
 SOUTH-EAST ASIA  
**ASIA / ASIA**  
**ASIE / ASIA**  
 20.03.01  
 BT: ASIA AND THE PACIFIC  
 RT: ASEAN COUNTRIES  
 MIDDLE EAST  
**ASIA AND THE PACIFIC / ASIA E PACIFICO**  
**ASIE ET PACIFIQUE / ASIA Y PACIFICO**  
 20.03  
 UF: *Pacific region*  
 BT: COUNTRIES AND COUNTRY GROUPINGS  
 NT: ASIA  
 CENTRAL ASIA  
 EAST ASIA  
 MIDDLE EAST  
 OCEANIA  
 SOUTH ASIA  
 SOUTH-EAST ASIA  
**ASPIRATIONS / ASPIRAZIONE**  
**ASPIRATION / EXPECTATIVA**  
 17.03.01  
 UF: *expectations of visitors*  
*tourist expectations*  
 BT: MOTIVATIONS  
 RT: CONSUMER SATISFACTION  
**ASSESSMENT / VALUTAZIONE**  
**EVALUATION / EVALUACION**  
 16.03.08  
 BT: METHODOLOGY  
**ASSOCIATIONS / ASSOCIAZIONE**  
**ASSOCIATION / ASOCIACION**  
 14.04  
 UF: *societies*  
 BT: TOURISM PROFESSIONALS  
 NT: CONSUMER ASSOCIATIONS  
 CULTURAL ASSOCIATIONS  
 SPORTS ASSOCIATIONS  
 TOURISM ASSOCIATIONS  
 RT: NON-PROFIT-MAKING ASSOCIATIONS  
**ASTRONOMY / ASTRONOMIA**  
**ASTRONOMIE / ASTRONOMIA**  
 09.07.02  
 BT: EDUCATIONAL ACTIVITIES  
**ATHLETICS / ATLETISMO**  
**ATHLETISME / ATLETISMO**  
 01.02.02  
 BT: PHYSICAL ACTIVITIES  
**ATLASES / ATLANTE**  
**ATLAS / ATLAS**  
 16.01.02  
 BT: REFERENCE DOCUMENTS  
*atmospheric pollution*  
 USE: AIR POLLUTION  
**ATOMISATION / ATOMIZZAZIONE**  
**ATOMISATION / ATOMIZACION**  
 04.08.06  
 SN: *Used to denote the lack of coherence and concentration of economic activities in tourist resorts (the atomisation of actors, the atomisation of clients)*  
 BT: FORMS OF MANAGEMENT  
 RT: TOURISM MARKETING  
**ATTENDANCE / UTILIZZO DELLE STRUTTURE**  
**FREQUENTATION DES EQUIPEMENTS / FRECUENTACION DE LAS INSTALACIONES**  
 06.02.03  
 SN: *Use in conjunction with type of facility, eg : attendance + museums*  
 UF: *attendees*  
 BT: VISITS  
*attendees*  
 USE: ATTENDANCE  
*attitude*  
 USE: BEHAVIOUR  
*attractions*  
 USE: SPECTATOR EVENTS

**ATTRACTIVENESS / ATTRATTIVITA**  
**ATTRAIT / ATRACTIVO**  
 17.03.02  
 UF: *consumer appeal*  
 BT: MOTIVATIONS  
 RT: CONSUMER SATISFACTION  
 SITE ATTRACTIVENESS  
**AUCTION HOUSES / SALA ASTE**  
**SALLE DES VENTES / SALA DE SUBASTAS**  
 13.02.01  
 UF: *sales rooms*  
 BT: SECOND-HAND TRADE  
**AUDIO-VISUAL DOCUMENTS / DOCUMENTO AUDIOVISIVO**  
**DOCUMENT AUDIOVISUEL / DOCUMENTO AUDIOVISUAL**  
 16.01.01  
 BT: TOURISM DOCUMENTATION  
 NT: CINE RECORDINGS  
 SOUND RECORDINGS  
 STILL IMAGES  
 VIDEO RECORDING  
 RT: AUDIOGUIDING  
*audiocassette*  
 USE: SOUNDCASSETTE  
**AUDIOGUIDING / AUDIOGUIDA**  
**AUDIOGUIDAGE / AUDIOGUIA**  
 13.05.05  
 SN: *A technique that allows a site to be visited by listening to a recorded commentary, with no human involvement*  
 UF: *telephone tour talkers*  
 BT: GUIDED TOURS  
 RT: AUDIO-VISUAL DOCUMENTS  
 SOUND RECORDINGS  
 TOURISM DOCUMENTATION  
**AUDITORIA / SALA SPETTACOLO**  
**SALLE DE SPECTACLE / SALA DE ESPECTACULOS**  
 05.02.10  
 BT: CULTURAL FACILITIES  
 NT: CINEMAS  
 CONCERT HALLS  
 EXHIBITION HALLS  
 OPERA HOUSES  
 THEATRES  
**AUSTRALIA / AUSTRALIA**  
**AUSTRALIE / AUSTRALIA**  
 20.03.07  
 BT: OCEANIA  
 OECD COUNTRIES  
**AUSTRIA / AUSTRIA**  
**AUTRICHE / AUSTRIA**  
 20.04.02  
 BT: EUROPEAN UNION COUNTRIES  
 OECD COUNTRIES  
 WESTERN EUROPE  
*automobile rental*  
 USE: CAR HIRE  
*automobiles*  
 USE: CARS  
**AUTUMN / AUTUNNO**  
**AUTOMNE / OTOÑO**  
 11.05.01  
 UF: *fall*  
 BT: SEASONS  
**AVALANCHES / VALANGA**  
**AVALANCHE / AVALANCHA**  
 03.02.01  
 BT: NATURAL DISASTERS  
*aviation*  
 USE: AIR TRANSPORT  
*awards*  
 USE: TOURISM COMPETITION AND AWARDS  
**AZERBAIJAN / AZERBAIGIAN**  
**AZERBAIDJAN / AZERBAIYAN**  
 20.04.01  
 SN: *Use for events after 1991*  
 BT: CAUCASIAN STATES  
 CIS COUNTRIES  
**AZERBAIJAN SSR / RSS DI AZERBAIGIAN**  
**RSS D'AZERBAIDJAN / RSS DE AZERBAIYAN**  
 20.04.03  
 SN: *Use for events before 1991*  
 BT: USSR

*b&b*  
**USE:** BED AND BREAKFAST

*baby beds*  
**USE:** COTS

**BABY CLUBS / CLUB BEBE**  
**BEBE CLUB / GUARDERIA PARA BEBES**  
13.06.01  
*BT:* CHILD SERVICES

**BABY-SITTING / CUSTODIA BAMBINI**  
**GARDE D'ENFANTS / CUIDADO DE NIÑOS**  
13.06.01  
*BT:* CHILD SERVICES

**BADMINTON / BADMINTON**  
**BADMINTON / BADMINTON**  
01.07.01  
*BT:* BALL SPORTS

*baggage*  
**USE:** LUGGAGE

**BAGGAGE IN HOLD / BAGAGLIO DA STIVA**  
**BAGAGE DE SOUTE / EQUIPAJE FACTURADO**  
19.01.01  
*BT:* LUGGAGE

**BAHAMAS / BAHAMA**  
**BAHAMAS / BAHAMAS**  
20.02.05  
*BT:* CARIBBEAN  
SMALL STATES

**BAHRAIN / BAHREIN**  
**BAHREIN / BAHREIN**  
20.03.06  
*BT:* GULF STATES  
ISLAMIC COUNTRIES  
SMALL STATES

*balance of nature*  
**USE:** ECOLOGICAL BALANCE

*balance of payments*  
**USE:** TOURISM BALANCE OF PAYMENTS

*balance of trade*  
**USE:** FOREIGN TRADE

*ball games*  
**USE:** BALL SPORTS

**BALL SPORTS / SPORT CON PALLA**  
**SPORT DE BALLE / DEPORTES DE PELOTA**  
01.07  
*UF:* *ball games*  
*BT:* SPORTS  
*NT:* BADMINTON  
BASEBALL  
BASKETBALL  
BOWLING  
CRICKET  
CROQUET  
FOOTBALL  
GOLF  
HANDBALL  
HOCKEY  
RUGBY  
SQUASH  
TABLE TENNIS  
TENNIS  
VOLLEYBALL

**BALLOONS / AEROSTATO**  
**AEROSTAT / AEROSTATO**  
19.05.01  
*BT:* MEANS OF TRANSPORT

**BALLS / BALLO**  
**BAL / BAILE**  
09.09.01  
*BT:* OUTINGS

**BALTIC STATES / STATO BALTICO**  
**ETAT BALTIQUE / ESTADO BALTICO**  
20.07.04  
*BT:* GEOGRAPHICAL GROUPINGS  
*NT:* ESTONIA  
LATVIA  
LITHUANIA  
*RT:* EASTERN EUROPE  
NORTHERN EUROPE

**BANGLADESH / BANGLADESH**  
**BANGLADESH / BANGLADESH**  
20.03.03

*BT:* ISLAMIC COUNTRIES  
SOUTH ASIA

**BANKS / BANCA**  
**BANQUE / BANCO**  
14.11.01  
*BT:* FINANCIAL INSTITUTIONS

**BANQUETS / BANCHETTO**  
**BANQUET / BANQUETE**  
13.07.01  
*BT:* CATERING

**BARBADOS / BARBADOS**  
**BARBADE / BARBADOS**  
20.02.05  
*BT:* CARIBBEAN  
SMALL STATES

*barges*  
**USE:** HOUSE BOATS

*barmen*  
**USE:** BARTENDERS

**BARRIERS TO TOURISM SERVICES / OSTACOLO AI SERVIZI TURISTICI**  
**OBSTACLE AUX SERVICES TOURISTIQUES / OBSTACULO A LOS SERVICIOS TURISTICOS**  
04.05.01  
*BT:* TRADE BARRIERS

**BARS / BAR**  
**BAR / BAR**  
13.06.03  
*BT:* HOTEL SERVICES

**BARTENDERS / BARMAN**  
**BARMAN / BARMAN**  
07.05.01  
*UF:* *barmen*  
*BT:* LODGING AND CATERING OCCUPATIONS

**BASEBALL / BASEBALL**  
**BASE-BALL / BEISBOL**  
01.07.02  
*BT:* BALL SPORTS

**BASILICAS / BASILICA**  
**BASILIQUE / BASILICA**  
11.02.01  
*BT:* MONUMENTS

**BASKETBALL / PALLACANESTRO**  
**BASKET-BALL / BALONCESTO**  
01.07.03  
*BT:* BALL SPORTS

**BATHING / BALNEAZIONE**  
**BAIGNADE / BAÑOS**  
09.05.01  
*BT:* OUTDOOR RECREATION  
*RT:* SWIMMING

*bathing resorts*  
**USE:** SEASIDE RESORTS

**BATHING WATERS / ACQUE DI BALNEAZIONE**  
**EAU DE Baignade / AGUAS DE BAÑO**  
11.05.04  
*BT:* SEAS

*bathrooms*  
**USE:** SANITARY UNITS

*battlefields*  
**USE:** MILITARY SITES

**BEACH OPERATORS / BAGNINO**  
**PLAGISTE / PERSONAL DE SERVICIOS DE PLAYA**  
07.04.11  
*SN:* *Sea, ocean, or lakeside business, either independent or a service of a hotel or resort. Umbrella, cabana, or surfboard rentals, or instructions in various crafts or activities may be offered by beach operators*  
*BT:* TOURISM OCCUPATIONS

*beach parks*  
**USE:** DEVELOPED BEACHES

**BEACHES / SPIAGGIA**  
**PLAGE / PLAYA**  
11.05.04  
*BT:* COASTS  
*RT:* ARTIFICIAL BEACHES  
DEVELOPED BEACHES  
PRIVATE BEACHES

**BED AND BREAKFAST / BED AND BREAKFAST**  
**CHAMBRE D'HOTE / HABITACION Y DESAYUNO**  
08.02.02  
*SN:* *Use in association with types of accommodation or locations, eg: castles, manor houses, convents, rural areas ...*  
*UF:* *b&b*

BT: HOLIDAY ACCOMMODATION  
**BED CAPACITY / LETTO**  
**LIT / CAMA**  
08.01.02  
BT: ACCOMMODATION CAPACITY  
*bed nights*  
**USE:** OVERNIGHT STAYS  
*bed place*  
**USE:** OVERNIGHT STAYS  
*bedrooms*  
**USE:** ROOM CAPACITY  
*beer festivals*  
**USE:** GASTRONOMIC FESTIVALS  
**BEHAVIOUR / COMPORTEMENTO**  
**COMPORTEMENT / COMPORAMIENTO**  
17.01  
UF: *attitude*  
*social behaviour*  
BT: SOCIOLOGY OF LEISURE  
NT: LEISURE BEHAVIOUR  
VISITOR BEHAVIOUR  
RT: IMPACT ON TOURISM  
VISITS  
**BELARUS / BIELORUSSIA**  
**BELARUS / BELARUS**  
20.04.03  
SN: *Use for events after 1991*  
BT: CIS COUNTRIES  
EASTERN EUROPE  
**BELGIUM / BELGIO**  
**BELGIQUE / BELGICA**  
20.04.02  
BT: EEC COUNTRIES  
EUROPEAN UNION COUNTRIES  
FRENCH-SPEAKING COUNTRIES  
OECD COUNTRIES  
WESTERN EUROPE  
**BELIZE / BELIZE**  
**BELIZE / BELICE**  
20.02.01  
UF: *British Honduras*  
BT: CENTRAL AMERICA  
LATIN AMERICA  
*bellboys*  
**USE:** BELLMEN  
*bellhops*  
**USE:** BELLMEN  
**BELLMEN / ADDETTO ALLA HALL**  
**EMPLOYE DU HALL / BOTONES**  
07.05.08  
UF: *bellboys*  
*bellhops*  
BT: LODGING AND CATERING OCCUPATIONS  
**BENIN / BENIN**  
**BENIN / BENIN**  
20.01.05  
UF: *Dahomey*  
BT: FRENCH-SPEAKING AFRICA  
ISLAMIC COUNTRIES  
WEST AFRICA  
**BERMUDA / BERMUDA**  
**BERMUDES / BERMUDAS**  
20.02.02  
BT: NON-SELF-GOVERNING TERRITORIES  
NORTH AMERICA  
SMALL STATES  
RT: UK  
**BERTHS / CUCCETTA**  
**COUCHETTE / LITERA**  
13.04.02  
UF: *couchettes*  
BT: TRANSPORT SERVICES  
*betting*  
**USE:** GAMBLING  
**BHUTAN / BHUTAN**  
**BHOUTAN / BHUTAN**  
20.03.03  
BT: SOUTH ASIA  
**BIBLIOGRAPHIES / BIBLIOGRAFIA**  
**BIBLIOGRAPHIE / BIBLIOGRAFIA**  
16.01.04

BT: SECONDARY DOCUMENTS  
**BICYCLE TOURING / ESCURSIONE IN BICI**  
**RANDONNEE CYCLISTE / PASEO EN BICICLETA**  
09.05.09  
BT: TREKKING  
RT: BICYCLES  
CYCLING  
CYCLING HOLIDAYS  
**BICYCLES / BICI**  
**BICYCLETTE / BICICLETA**  
19.05.07  
BT: CYCLES  
RT: BICYCLE TOURING  
CYCLING  
*bicycling*  
**USE:** CYCLING  
**BILATERAL AGREEMENTS / ACCORDO BILATERALE**  
**ACCORD BILATERAL / ACUERDO BILATERAL**  
12.10.01  
BT: INTERNATIONAL AGREEMENTS  
**BIOGRAPHIES / BIOGRAFIA**  
**BIOGRAPHIE / BIOGRAFIA**  
16.01.03  
BT: PRIMARY DOCUMENTS  
**BIRD WATCHING / ORNITOLOGIA**  
**ORNITHOLOGIE / ORNITOLOGIA**  
09.07.06  
UF: *ornithology*  
BT: EDUCATIONAL ACTIVITIES  
**BIVOUACKING / BIVACCO**  
**BIVOUAC / CAMPAMENTO AL AIRE LIBRE**  
09.05.02  
BT: OUTDOOR RECREATION  
**BLUE PLAN / PLAN BLEU**  
**PLAN BLEU / PLAN AZUL**  
03.05.04  
BT: UNEP  
RT: NATURE CONSERVATION  
*bmxfing*  
**USE:** CYCLO-CROSS  
**BOARD GAMES / GIOCO DI SOCIETA**  
**JEU DE SOCIETE / JUEGO DE SOCIEDAD**  
09.02.03  
BT: GAMES  
NT: CARD GAMES  
*board sailing*  
**USE:** WIND SURFING  
*boarding houses*  
**USE:** FAMILY GUEST HOUSES  
**BOAT HIRE / NOLEGGIO DI IMBARCAZIONE**  
**LOCATION DE BATEAU / ALQUILER DE BARCOS**  
13.03.01  
BT: HIRE  
*boating*  
**USE:** YACHTING  
**BOATING FACILITIES / ATTREZZATURA NAUTICA**  
**EQUIPEMENT NAUTIQUE / INSTALACION NAUTICA**  
05.12  
BT: TOURISM FACILITIES  
NT: AQUATIC CENTRES  
AQUATIC CLUBS  
BOATS  
MARINAS  
WHARVES  
RT: COASTAL FACILITIES  
COASTAL TOURISM DEVELOPMENT  
**BOATS / IMBARCAZIONE**  
**BATEAU / BARCO**  
05.12.02  
UF: *ships*  
BT: BOATING FACILITIES  
NT: CRUISE SHIPS  
EXCURSION BOATS  
HOUSE BOATS  
MOTOR BOATS  
ROWING BOATS  
SAILING BOATS  
SAILING SHIPS  
YACHTS  
RT: PASSENGER SHIPS  
*boats with living accommodation*

**USE:** HOUSE BOATS  
**BOBSLEIGH / BOB SU GHIACCIO**  
**BOBSLEIGH / BOBSLEIGH**  
01.09.05  
*BT:* ICE SPORTS  
**BODY BUILDING / CULTURISMO**  
**CULTURE PHYSIQUE / CULTURA FISICA**  
01.02.04  
*BT:* PHYSICAL ACTIVITIES  
*boglands*  
**USE:** MARSHES  
**BOLIVIA / BOLIVIA**  
**BOLIVIE / BOLIVIA**  
20.02.03  
*BT:* AMAZONIA  
ANDEAN COUNTRIES  
LATIN AMERICA  
SOUTH AMERICA  
**BONUSES / PREMIO**  
**PRIME / PRIMAS**  
12.05.02  
*UF:* premiums  
*BT:* PUBLIC FINANCING  
**BOOK FAIRS / FIERA DEL LIBRO**  
**FOIRE DU LIVRE / FERIA DEL LIBRO**  
10.03.01  
*BT:* FESTIVALS  
*booking services*  
**USE:** RESERVATION SERVICES  
*booklets*  
**USE:** PAMPHLETS  
**BOOKS / LIBRO**  
**LIVRE / LIBRO**  
16.01.03  
*BT:* PRIMARY DOCUMENTS  
*borders*  
**USE:** FRONTIER AREAS  
**BOSNIA AND HERZEGOVINA / BOSNIA-ERZEGOVINA**  
**BOSNIE-HERZEGOVINE / BOSNIA HERZEGOVINA**  
20.04.03  
*BT:* EASTERN EUROPE  
*RT:* YUGOSLAVIA  
**BOTANICAL GARDENS / GIARDINO BOTANICO**  
**JARDIN BOTANIQUE / JARDIN BOTANICO**  
11.03.01  
*BT:* URBAN PARKS  
**BOTANY / BOTANICA**  
**BOTANIQUE / BOTANICA**  
09.07.03  
*BT:* EDUCATIONAL ACTIVITIES  
**BOTSWANA / BOTSWANA**  
**BOTSWANA / BOTSWANA**  
20.01.02  
*BT:* ENGLISH-SPEAKING AFRICA  
SOUTHERN AFRICA  
**BOWLING / BOWLING**  
**BOWLING / BOLOS**  
01.07.04  
*BT:* BALL SPORTS  
**BOWLING ALLEYS / SALA BOWLING**  
**SALLE DE BOWLING / BOLERA**  
05.08.08  
*BT:* SPORTS FACILITIES  
**BOXING / BOXE**  
**BOXE / BOXEO**  
01.08.01  
*BT:* COMBAT SPORTS  
**BRAND IMAGE / IMMAGINE DI MARCA**  
**IMAGE DE MARQUE / IMAGEN DE MARCA**  
15.02.04  
*BT:* TOURISM MARKETING  
*NT:* SEALS OF QUALITY  
TRADE MARKS  
**BRAZIL / BRASILE**  
**BRESIL / BRASIL**  
20.02.03  
*BT:* AMAZONIA  
LATIN AMERICA  
NEWLY INDUSTRIALIZING COUNTRIES  
SOUTH AMERICA  
**BREAK-EVEN POINT / SOGLIA DI REDDITIVITA**

**SEUIL DE RENTABILITE / UMBRAL DE RENTABILIDAD**  
04.06.03  
*SN:* Minimum number of visits to a leisure facility required for the facility to be profitable  
*BT:* PROFITABILITY  
*bridge clubs*  
**USE:** LEISURE CLUBS  
**BRIDGES / PONTE**  
**PONT / PUENTE**  
19.03.07  
*BT:* TRANSPORT INFRASTRUCTURE  
**BRIDLE PATHS / PERCORSO EQUESTRE**  
**SENTIER EQUESTRE / SENDERO ECUESTRE**  
05.08.12  
*BT:* PATHS  
*British Honduras*  
**USE:** BELIZE  
**BRITISH VIRGIN ISLANDS / ISOLE VERGINI BRITANNICHE**  
**ILES VIERGES BRITANNIQUES / ISLAS VIRGENES BRITANICAS**  
20.02.05  
*BT:* CARIBBEAN  
NON-SELF-GOVERNING TERRITORIES  
SMALL STATES  
*RT:* UK  
*brochures*  
**USE:** PAMPHLETS  
**BRUNEI DARUSSALAM / BRUNEI DARUSSALAM**  
**BRUNEI DARUSSALAM / BRUNEI DARUSSALAM**  
20.03.04  
*BT:* ASEAN COUNTRIES  
ISLAMIC COUNTRIES  
SOUTH-EAST ASIA  
*budget hotels*  
**USE:** ECONOMY HOTELS  
**BUILDING PERMITS / LICENZA EDILIZIA**  
**PERMIS DE CONSTRUIRE / LICENCIA DE CONSTRUCCION**  
02.07.04  
*BT:* URBAN PLANNING LAW  
**BULGARIA / BULGARIA**  
**BULGARIE / BULGARIA**  
20.04.03  
*BT:* CMEA COUNTRIES  
EASTERN EUROPE  
**BULLETINS / BOLLETTINO**  
**BULLETIN / BOLETIN**  
16.01.05  
*BT:* PERIODICAL DOCUMENTS  
**BULLFIGHT / CORRIDA**  
**CORRIDA / CORRIDA DE TOROS**  
09.09.07  
*BT:* SPECTATOR EVENTS  
*bungalows*  
**USE:** HOLIDAY CHALETs  
**BURKINA FASO / BURKINA FASO**  
**BURKINA FASO / BURKINA FASO**  
20.01.05  
*UF:* Upper Volta  
*BT:* FRENCH-SPEAKING AFRICA  
ISLAMIC COUNTRIES  
SAHEL  
WEST AFRICA  
*Burma*  
**USE:** MYANMAR  
**BURUNDI / BURUNDI**  
**BURUNDI / BURUNDI**  
20.01.04  
*BT:* EAST AFRICA  
FRENCH-SPEAKING AFRICA  
*bus stations*  
**USE:** COACH STATIONS  
*busboys*  
**USE:** COMMIS  
**BUSES / AUTOBUS**  
**AUTOBUS / AUTOBUS**  
19.05.02  
*BT:* MEANS OF TRANSPORT  
*business cycle*  
**USE:** ECONOMIC SITUATION  
*business management*  
**USE:** MANAGEMENT  
**BUSINESS TOURISM / TURISMO D'AFFARI**  
**TOURISME D'AFFAIRES / TURISMO DE NEGOCIOS**

18.03  
*UF:* business travel  
*BT:* TOURISM SECTORS  
*NT:* CONFERENCES  
 INCENTIVE TOURISM  
 SEMINARS  
*RT:* BUSINESS TRIPS  
 CONFERENCE FACILITIES  
 CONFERENCE TOWNS  
 TELECONFERENCING  
 THEME CRUISING

*business travel*  
*USE:* BUSINESS TOURISM  
**BUSINESS TRIPS / VIAGGIO D'AFFARI**  
**VOYAGE D'AFFAIRES / VIAJE DE NEGOCIOS**  
 06.02.06  
*BT:* PURPOSES OF VISIT  
*NT:* TRAINING TRIPS  
*RT:* BUSINESS TOURISM  
 BUSINESSMEN  
 TRAVEL  
**BUSINESSMEN / UOMO D'AFFARI**  
**HOMME D'AFFAIRES / HOMBRE DE NEGOCIOS**  
 06.10.03  
*BT:* VISITOR PROFILES  
*RT:* BUSINESS TRIPS  
**BYELORUSSIAN SSR / RSS DI BIELORUSSIA**  
**RSS DE BIELORUSSIE / RSS DE BIELORRUSIA**  
 20.04.03  
*SN:* Use for events before 1991; otherwise, use "Belarus"  
*BT:* USSR

*cabaret acts*  
*USE:* FLOOR SHOWS  
**CABIN LUGGAGE / BAGAGLIO A MANO**  
**BAGAGE DE CABINE / EQUIPAJE DE MANO**  
 19.01.01  
*BT:* LUGGAGE

*cabins*  
*USE:* HOLIDAY CHALETs  
**CABLE TELEVISION / TELEVISIONE CABLATA**  
**TELEVISION CABLEE / TELEVISION POR CABLE**  
 09.04.09  
*BT:* TELEVISION

*cabs*  
*USE:* TAXIS  
**CAFE CONCERT / CAFFE-CONCERTO**  
**CAFE-CONCERT / CAFE CONCIERTO**  
 09.09.07  
*SN:* A cafe providing evening entertainment by artists  
*BT:* SPECTATOR EVENTS  
**CAFE THEATRE / CAFFE-TEATRO**  
**CAFE-THEATRE / CAFE TEATRO**  
 09.09.07  
*BT:* SPECTATOR EVENTS  
**CAFE-OWNER / PROPRIETARIO DEL BAR**  
**CAFETIER LIMONADIER / PROPIETARIO DE BAR**  
 14.05  
*BT:* TOURISM PROFESSIONALS  
**CAFES / CAFFE**  
**CAFE / CAFE**  
 13.07.02  
*UF:* coffee-shops  
*BT:* CATERING  
*NT:* CINECAFE  
 CYBERCAFE  
**CAFETERIAS / CAFFETTERIA**  
**CAFETERIA / CAFETERIA**  
 13.07.03  
*BT:* CATERING  
**CALENDARS / CALENDARIO**  
**CALENDRIER / CALENDARIO**  
 16.01.05  
*BT:* PERIODICAL DOCUMENTS  
**CALENDARS OF EVENTS / CALENDARIO DELLE MANIFESTAZIONI**  
**CALENDRIER DES MANIFESTATIONS / CALENDARIO DE ACTOS**  
 16.01.05  
*BT:* PERIODICAL DOCUMENTS  
**CAMBODIA / CAMBOGIA**  
**CAMBODGE / CAMBOYA**  
 20.03.04  
*UF:* Democratic Kampuchea

*BT:* ASEAN COUNTRIES  
 INDOCHINA  
 SOUTH-EAST ASIA  
**CAMCORDER / VIDEOCAMERA**  
**CAMESCOPE / CAMARA DE VIDEO**  
 09.03.02  
*BT:* FILMING  
**CAMEROON / CAMERUN**  
**CAMEROUN / CAMERUN**  
 20.01.03  
*BT:* CENTRAL AFRICA  
 FRENCH-SPEAKING AFRICA  
 ISLAMIC COUNTRIES  
 SAHEL

*camp grounds*  
*USE:* CAMPSITES

*camper*  
*USE:* CAMPING AND CARAVANNING  
**CAMPING AND CARAVANNING / CAMPEGGIO-CARAVANAGE**  
**CAMPING-CARAVANAGE / CAMPING**  
 08.02.01  
*UF:* camper  
*BT:* HOLIDAY ACCOMMODATION  
*NT:* CAMPING ON CASTLE GROUNDS  
 CAMPING ON FARMLAND  
 CAMPSITES  
 CARAVANNING  
 RESIDENT CAMPS  
 UNAUTHORIZED CAMPING  
*RT:* CAMPING AND CARAVANNING FACILITIES  
 CARAVANS  
 MOTOR HOMES  
 SOCIAL TOURISM  
**CAMPING AND CARAVANNING FACILITIES / ATREZZATURA DA CAMPEGGIO**  
**EQUIPEMENT DE CAMPING CARAVANAGE / INSTALACIONES DE CAMPING**  
 05.03  
*BT:* TOURISM FACILITIES  
*NT:* CAMPING EQUIPMENT  
 CARAVANS  
 MOTOR HOMES  
*RT:* CAMPING AND CARAVANNING  
**CAMPING EQUIPMENT / MATERIALE DA CAMPEGGIO**  
**MATERIEL DE CAMPING / MATERIAL DE CAMPING**  
 05.03.03  
*UF:* tent  
*BT:* CAMPING AND CARAVANNING FACILITIES  
**CAMPING ON CASTLE GROUNDS / CAMPEGGIO AL CASTELLO**  
**CAMPING AU CHATEAU / CAMPING EN RECINTOS DE CASTILLO**  
 08.02.01  
*BT:* CAMPING AND CARAVANNING  
**CAMPING ON FARMLAND / CAMPEGGIO IN FATTORIA**  
**CAMPING A LA FERME / CAMPING RURAL**  
 08.02.01  
*BT:* CAMPING AND CARAVANNING  
**CAMPSITES / CAMPEGGIO**  
**TERRAIN DE CAMPING / TERRENO DE CAMPING**  
 08.02.01  
*UF:* camp grounds  
*BT:* CAMPING AND CARAVANNING  
**CANADA / CANADA**  
**CANADA / CANADA**  
 20.02.02  
*BT:* FRENCH-SPEAKING COUNTRIES  
 NORTH AMERICA  
 OECD COUNTRIES  
**CANALS / CANALE**  
**CANAL / CANAL**  
 11.05.02  
*BT:* INLAND WATERWAYS  
**CANCELLATION INSURANCE / ASSICURAZIONE ANNULLAMENTO**  
**ASSURANCE ANNULLATION / SEGURO DE CANCELACION**  
 02.11.07  
*BT:* RELIEF  
*RT:* INSURANCE  
**CANOEING / CANOA**  
**CANOE / PIRAGUISMO**  
 01.11.02  
*BT:* WATER SPORTS

*canyons*  
*USE:* GORGES  
**CAPE VERDE / CAPO VERDE**

**CAP-VERT / CABO VERDE**

20.01.05

*BT:* PORTUGUESE-SPEAKING AFRICA  
SMALL STATES  
WEST AFRICA

*captains**USE:* MAITRE D'HOTEL**CAR HIRE / NOLEGGIO DI VETTURA****LOCATION DE VOITURE / ALQUILER DE AUTOMOVILES**

13.03.06

*UF:* automobile rental  
self-drive

*BT:* HIRE**CAR PARKS / PARCHEGGIO****PARC DE STATIONNEMENT / ESTACIONAMIENTO**

05.11.10

*UF:* parking facilities  
*BT:* HOTEL FACILITIES

*car racing**USE:* SPORTS COMPETITIONS**CARAVAN SITES / PIAZZOLA PER CARAVAN****STATIONNEMENT POUR CARAVANES / ESTACIONAMIENTO PARA CARAVANAS**

08.02.01

*BT:* CARAVANNING**CARAVANNING / CAMPEGGIO PER CARAVAN****CARAVANAGE / CAMPING PARA CARAVANAS**

08.02.01

*BT:* CAMPING AND CARAVANNING  
*NT:* CARAVAN SITES  
SNOW CARAVANNING SITES

**CARAVANS / CARAVAN****CARAVANE / CARAVANA**

05.03.02

*UF:* holiday caravans  
*BT:* CAMPING AND CARAVANNING FACILITIES  
*RT:* CAMPING AND CARAVANNING

**CARD GAMES / GIOCO DI CARTE****JEU DE CARTES / JUEGO DE CARTAS**

09.02.03

*UF:* playing cards  
*BT:* BOARD GAMES

**CARIBBEAN / CARAIBI****CARAIBES / CARIBE**

20.02.05

*UF:* West Indies  
*BT:* AMERICAS AND THE CARIBBEAN  
*NT:* ANGUILLA

ANTIGUA AND BARBUDA

ARUBA

BAHAMAS

BARBADOS

BRITISH VIRGIN ISLANDS

CAYMAN ISLANDS

CUBA

DOMINICA

DOMINICAN REPUBLIC

GRENADA

GUADELOUPE

HAITI

JAMAICA

MARTINIQUE

MONTSERRAT

NETHERLANDS ANTILLES

PUERTO RICO

SAINT CHRISTOPHER AND NEVIS

SAINT LUCIA

SAINT VINCENT AND THE GRENADINES

TRINIDAD AND TOBAGO

TURKS AND CAICOS ISLANDS

UNITED STATES VIRGIN ISLANDS

*RT:* AMERICAS

CENTRAL AMERICA

**CARNIVALS / CARNEVALE****CARNAVAL / CARNAVAL**

10.03.02

*BT:* CELEBRATIONS**CARRIAGE CONTRACTS / CONTRATTO DI TRASPORTO****CONTRAT DE TRANSPORT / CONTRATO DE TRANSPORTE**

02.01.01

*UF:* contracts of carriage  
*BT:* CONTRACTS

*carriage driving**USE:* CARRIAGE RIDES**CARRIAGE RIDES / VISITA IN CARROZZA****VISITE EN FIACRE / VISITA EN COCHE DE CABALLOS**

13.05.04

*UF:* carriage driving*BT:* HOLIDAY SERVICES**CARRIERS / TRASPORTATORE****TRANSPORTEUR / TRANSPORTISTA**

14.17

*UF:* travel organizations*BT:* TOURISM PROFESSIONALS*NT:* AIRLINE COMPANIES

COACH TOUR OPERATORS

RAILWAY COMPANIES

SHIPPING LINES

*RT:* TRANSPORT**CARRYING CAPACITY / CAPACITA DI CARICO****CAPACITE DE CHARGE / CAPACIDAD DE CARGA**

03.05.01

*SN:* Composite early warning measures of key factors affecting the ability of the site to support different levels of tourism

*BT:* INDICATORS OF SUSTAINABILITY IN TOURISM*RT:* HARMFUL EFFECTS OF TOURISM

MASS TOURISM

TOURIST CONCENTRATIONS

USE INTENSITY

**CARS / AUTOMOBILE****AUTOMOBILE / AUTOMOVIL**

19.05.04

*UF:* automobiles

motorcars

*BT:* MEANS OF TRANSPORT*NT:* TAXIS**CARTOONS / CARTONI ANIMATI****DESSIN ANIME / DIBUJOS ANIMADOS**

09.09.07

*BT:* FILMS*RT:* CINE RECORDINGS**CASE STUDIES / STUDIO DEI CASI****ETUDE DE CAS / ESTUDIO DE CASO**

16.03.07

*BT:* METHODOLOGY**CASINOS / CASINO****CASINO / CASINO**

05.05.03

*BT:* LEISURE FACILITIES**CASTLE HOTELS / ALBERGO CASTELLO****CHATEAU HOTEL / CASTILLO HOTEL**

08.05.02

*BT:* HOTEL TRADE**CASTLES / CASTELLO****CHATEAU / CASTILLO**

11.02.01

*UF:* châteaux*BT:* MONUMENTS**CATALOGUES / CATALOGO****CATALOGUE / CATALOGO**

16.01.04

*BT:* SECONDARY DOCUMENTS**CATERERS / GESTORE DI TRATTORIA****TRAITEUR / PROVEEDOR**

14.14.01

*UF:* catering contractors*BT:* RESTAURATEURS**CATERING / RISTORAZIONE****RESTAURATION / RESTAURACION**

13.07

*UF:* catering industry*BT:* TOURISM SERVICES*NT:* BANQUETS

CAFES

CAFETERIAS

FARM INNS

FAST FOOD RESTAURANTS

GUEST TABLES

HOME CATERING SERVICES

HOTEL CATERING

RESTAURANTS

SPECIAL MEALS

TAKEAWAY RESTAURANTS

TEA ROOMS  
RT: LODGING AND CATERING OCCUPATIONS  
RESTAURATEURS

*catering contractors*

**USE:** CATERERS

*catering industry*

**USE:** CATERING

**CATHEDRALS / CATTEDRALE**

**CATHEDRALE / CATEDRAL**

11.02.01

**BT:** MONUMENTS

**CAUCASIAN STATES / STATO DEL CAUCASO**  
**ETAT DU CAUCASE / ESTADOS DEL CAUCASO**

20.04.01

**BT:** EUROPE

**NT:** ARMENIA

AZERBAIJAN

GEORGIA

**RT:** CENTRAL ASIA

CIS COUNTRIES

*caverns*

**USE:** CAVES

**CAVES / CAVERNA**

**CAVERNE / CAVERNA**

11.05.05

*UF: caverns*

*grottoes*

**BT:** MOUNTAIN AREAS

**RT:** SUBTERRANEAN TOURISM

**CAVING / SPELEOLOGIA**

**SPELEOLOGIE / ESPELEOLOGIA**

09.07.07

*UF: potholing*

*speleology*

**BT:** EDUCATIONAL ACTIVITIES

**CAYMAN ISLANDS / ISOLE CAYMAN**

**ILES CAYMAN / ISLAS CAIMAN**

20.02.05

**BT:** CARIBBEAN

NON-SELF-GOVERNING TERRITORIES

SMALL STATES

*CD-I*

**USE:** OPTICAL DISK

*CD-rom*

**USE:** OPTICAL DISK

**CELEBRATIONS / FESTA**

**FETE / FIESTAS**

10.03.02

**BT:** CULTURAL EVENTS

**NT:** CARNIVALS

FESTIVALS

FETES

FIREWORKS

GASTRONOMIC FESTIVALS

PARADES

POPULAR CELEBRATIONS

TRADITIONAL CELEBRATIONS

*cellar-man*

**USE:** WINE WAITERS

**CEMETERIES / CIMITERO**

**CIMETIERE / CEMENTERIO**

11.02.01

*UF: graveyards*

**BT:** MONUMENTS

**CENSUSES / RECENSIONE**

**RECENSEMENT / CENSO**

16.01.03

**BT:** PRIMARY DOCUMENTS

**CENTRAL AFRICA / AFRICA CENTRALE**

**AFRIQUE CENTRALE / AFRICA CENTRAL**

20.01.03

**BT:** AFRICA

**NT:** CAMEROON

CENTRAL AFRICAN REPUBLIC

CHAD

CONGO

CONGO DR

EQUATORIAL GUINEA

GABON

SAO TOME AND PRINCIPE

**RT:** AFRICA SOUTH OF THE SAHARA

**CENTRAL AFRICAN REPUBLIC / REPUBBLICA CENTRAFRICANA**  
**REPUBLIQUE CENTRAFRICAINE / REPUBLICA CENTROAFRICANA**

20.01.03

**BT:** CENTRAL AFRICA

FRENCH-SPEAKING AFRICA

**CENTRAL AMERICA / AMERICA CENTRALE**

**AMERIQUE CENTRALE / AMERICA CENTRAL**

20.02.01

**BT:** AMERICAS AND THE CARIBBEAN

**NT:** BELIZE

COSTA RICA

EL SALVADOR

GUATEMALA

HONDURAS

NICARAGUA

PANAMA

**RT:** AMERICAS

CARIBBEAN

LATIN AMERICA

*Central and Eastern Europe*

**USE:** EASTERN EUROPE

**CENTRAL ASIA / ASIA CENTRALE**

**ASIE CENTRALE / ASIA CENTRAL**

20.03.02

**BT:** ASIA AND THE PACIFIC

**NT:** KAZAKSTAN

KYRGYZSTAN

TAJIKISTAN

TURKMENISTAN

UZBEKISTAN

**RT:** CAUCASIAN STATES

CIS COUNTRIES

*Central Europe*

**USE:** EASTERN EUROPE

*Ceylon*

**USE:** SRI LANKA

**CHAD / CIAD**

**TCHAD / CHAD**

20.01.03

**BT:** CENTRAL AFRICA

FRENCH-SPEAKING AFRICA

ISLAMIC COUNTRIES

SAHEL

*chairlifts*

**USE:** SKI LIFTS

**CHALET-HOTELS / CHALET HOTEL**

**CHALET HOTEL / CHALET HOTEL**

08.04.02

*SN: Comfortable huts offering meals and usually accessible by road*

**BT:** RURAL ACCOMMODATION

*chalets*

**USE:** HOLIDAY CHALETS

**CHAMBERMAIDS / CAMERIERA**

**FEMME DE CHAMBRE / CAMARERA DE HABITACIONES**

07.05.09

**BT:** LODGING AND CATERING OCCUPATIONS

**CHAMBERS OF COMMERCE / CAMERA DI COMMERCIO**

**CHAMBRE DE COMMERCE / CAMARA DE COMERCIO**

14.12.03

**BT:** SERVICE SUPPLIERS

**CHANNEL TUNNEL / TUNNEL SOTTO LA MANICA**

**TUNNEL SOUS LA MANCHE / TUNEL BAJO EL CANAL DE LA MANCHA**

19.03.10

**BT:** TUNNELS

**CHAPELS / CAPPELLA**

**CHAPELLE / CAPILLA**

11.02.01

**BT:** MONUMENTS

*characteristics of visits*

**USE:** VISITS

*charges*

**USE:** TOURISM PRICES

*charities*

**USE:** NON-PROFIT-MAKING ASSOCIATIONS

**CHARTER FLIGHTS / VOLO NOLEGGIATO**

**VOL NOLISE / VUELO FLETADO**

13.08.02

**BT:** PACKAGE TOURS

**CHARTERED TRANSPORT / VEICOLO COLLETTIVO NOLEGGIATO**

**VEHICULE COLLECTIF AFFRETE / VEHICULO COLECTIVO FLETADO**

13.08.02

BT: PACKAGE TOURS  
 RT: EQUIPMENT RENTAL  
 REDUCED FARES

**CHARTERS / CARTA**  
**CHARTE / CARTA**  
 16.01.03  
 SN: Use in conjunction with other terms where appropriate, eg: charters + hotel trade  
 BT: PRIMARY DOCUMENTS

*châteaux*  
**USE: CASTLES**  
**CHAUFFEURS / AUTISTA DI LIMOUSINE**  
**CHAUFFEUR DE GRANDE REMISE / CHOFER**  
 07.04.03  
 BT: TOURISM OCCUPATIONS

*chefs de cuisine*  
**USE: HEAD CHEFS**  
**CHEMICAL POLLUTION / INQUINAMENTO CHIMICO**  
**POLLUTION CHIMIQUE / CONTAMINACION QUIMICA**  
 03.04.03  
 BT: POLLUTION

*chess clubs*  
**USE: LEISURE CLUBS**

*child fares*  
**USE: REDUCED FARES**  
**CHILD SERVICES / ACCOGLIENZA BAMBINI**  
**ACCUEIL D'ENFANTS / SERVICIO PARA NIÑOS**  
 13.06.01  
 BT: HOTEL SERVICES  
 NT: BABY CLUBS  
 BABY-SITTING  
 NURSERIES

**CHILDREN / BAMBINO**  
**ENFANT / NIÑO**  
 06.10.03  
 BT: VISITOR PROFILES

**CHILDREN'S ACCOMMODATION / RICETTIVITA PER BAMBINI**  
**HEBERGEMENT POUR ENFANTS / ALOJAMIENTOS PARA NIÑOS**  
 08.03.03  
 BT: YOUTH ACCOMMODATION

**CHILDREN'S ACTIVITIES / ANIMAZIONE PER BAMBINI**  
**ANIMATION POUR ENFANTS / ANIMACION PARA NIÑOS**  
 13.01.01  
 BT: LEISURE PROGRAMMING

**CHILDREN'S GAMES / GIOCO PER BAMBINI**  
**JEU D'ENFANT / JUEGO DE NIÑOS**  
 09.02.01  
 BT: GAMES

*children's play facilities*  
**USE: PLAYGROUNDS**

**CHILE / CILE**  
**CHILI / CHILE**  
 20.02.03  
 BT: ANDEAN COUNTRIES  
 LATIN AMERICA  
 SOUTH AMERICA  
 SOUTHERN CONE

**CHINA / CINA**  
**CHINE / CHINA**  
 20.03.05  
 BT: EAST ASIA  
 RT: HONG KONG, CHINA  
 MACAO

*choice*  
**USE: PREFERENCES**

**CHRISTMAS HOLIDAYS / NATALE**  
**NOEL / NAVIDAD**  
 12.03.01  
 BT: SCHOOL HOLIDAYS

**CHURCHES / CHIESA**  
**EGLISE / IGLESIA**  
 11.02.01  
 BT: MONUMENTS

**CINE RECORDINGS / REGISTRAZIONE CINEMATOGRAFICA**  
**ENREGISTREMENT CINEMATOGRAPHIQUE / GRABACION CINEMATOGRAFICA**  
 16.01.01  
 SN: Films, with or without a sound track, bearing a sequence of images which create the illusion of movement when projected  
 BT: AUDIO-VISUAL DOCUMENTS  
 NT: TOURISM FILMS  
 RT: CARTOONS  
 DOCUMENTARIES

FILMING

**CINECAFE / CINECAFFE**  
**CINECAFE / CINECAFE**  
 13.07.02  
 SN: Cafe projecting films, especially film trailers  
 BT: CAFES

**CINEMAS / SALA CINEMATOGRAFICA**  
**SALLE DE CINEMA / SALA DE CINE**  
 05.02.10  
 BT: AUDITORIA

**CIRCUSES / CIRCO**  
**CIRQUE / CIRCO**  
 09.09.07  
 BT: SPECTATOR EVENTS

**CIS COUNTRIES / PAESIE DELLA CSI**  
**PAYS DE LA CEI / PAISES DE LA CEI**  
 20.09.04  
 UF: Commonwealth of Independent States  
 BT: POLITICAL GROUPINGS  
 NT: ARMENIA  
 AZERBAIJAN  
 BELARUS  
 KAZAKSTAN  
 KYRGYZSTAN  
 MOLDOVA R  
 RUSSIAN FEDERATION  
 TAJIKISTAN  
 TURKMENISTAN  
 UKRAINE  
 UZBEKISTAN  
 RT: CAUCASIAN STATES  
 CENTRAL ASIA  
 EASTERN EUROPE  
 RUSSIA  
 USSR

*cities*  
**USE: TOWNS**

**CITY PLANNERS / URBANISTA**  
**URBANISTE / URBANISTA**  
 14.03.03  
 UF: urban planners  
 BT: DEVELOPMENT AGENCIES

**CIVIL LAW / DIRITTO PRIVATO**  
**DROIT PRIVE / DERECHO PRIVADO**  
 02.06  
 BT: TOURISM LEGISLATION

*civil liability*  
**USE: LIABILITY**

**CLASSIFICATION / CLASSIFICAZIONE**  
**CLASSEMENT / CLASIFICACION**  
 02.11.01  
 SN: Use in conjunction with appropriate terms such as: camp sites, restaurants, tourist offices, touristic sites, hotels, holidays villages etc.  
 BT: REGULATION  
 NT: PROCEDURES  
 STANDARDS  
 UPGRADING  
 RT: CLASSIFIED RESORTS  
 LISTED SITES  
 STAR-RATED HOTELS

**CLASSIFIED RESORTS / STAZIONE CLASSIFICATA**  
**STATION CLASSEE / COMPLEJO CLASIFICADO**  
 05.15  
 BT: TOURISM FACILITIES  
 RT: CLASSIFICATION  
 HEALTH RESORTS  
 MINERAL WATER RESORTS  
 RESORT TOWNS  
 SPA RESORTS

**CLAY PIGEON SHOOTING / TIRO AL PIATTELLO**  
**TIR AU PIGEON D'ARGILE / TIRO AL PLATO**  
 01.04.02  
 BT: SHOOTING

**CLEANING SERVICES / SERVIZIO DI PULIZIA**  
**SERVICE DE NETTOYAGE / SERVICIO DE LIMPIEZA**  
 13.06.09  
 BT: HOTEL SERVICES

*clientele*  
**USE: VISITORS**

*clients*  
**USE: VISITORS**



*climate*

**USE:** WEATHER

*climatic areas*

**USE:** CLIMATIC ZONES

**CLIMATIC FACTORS / FATTORE CLIMATICO  
FACTEUR CLIMATIQUE / FACTOR CLIMATICO**

11.05.01

**BT:** WEATHER

**NT:** AIR TEMPERATURE

RAIN

SNOW

SUN

WATER TEMPERATURE

WIND

**CLIMATIC ZONES / ZONA CLIMATICA  
ZONE CLIMATIQUE / ZONA CLIMATICA**

11.05.01

**UF:** *climatic areas*

**BT:** WEATHER

**NT:** ARCTIC REGIONS

DESERTS

TEMPERATE ZONES

TROPICS

**CLIMBING / SPORT ASCENSIONALE**

**SPORT D'ASCENSION / DEPORTES DE ASCENSION**

01.06

**BT:** SPORTS

**NT:** MOUNTAINEERING

ROCK CLIMBING

**CLOISTERS / CHIOSTRO**

**CLOITRE / CLAUSTRO**

11.02.01

**BT:** MONUMENTS

**CLOSE PROXIMITY LEISURE / LOISIRS DI PROSSIMITA**

**LOISIRS DE PROXIMITE / OCIO DE PROXIMIDAD**

09.06

**SN:** *Leisure activities and facilities aimed at a clientele living in the vicinity of the site*

**UF:** *cluster development*

*proximity leisure*

**BT:** LEISURE ACTIVITIES

**RT:** CLOSE PROXIMITY TOURISM

LEISURE CENTRES

**CLOSE PROXIMITY TOURISM / TURISMO DI PROSSIMITA**

**TOURISME DE PROXIMITE / TURISMO DE PROXIMIDAD**

18.12

**BT:** TOURISM SECTORS

**RT:** CLOSE PROXIMITY LEISURE

SHORT STAYS

**CLUBS / CLUB**

**CLUB / CLUB**

14.06

**BT:** TOURISM PROFESSIONALS

**NT:** LEISURE CLUBS

SPORTS CLUBS

*cluster development*

**USE:** CLOSE PROXIMITY LEISURE

**CMEA COUNTRIES / PAESE DEL COMECON**

**PAYS DU CAEM / PAISES DEL CAEM**

20.05.04

**SN:** *Council for Mutual Economic Assistance. Use for historical references only*

**BT:** ECONOMIC GROUPINGS

**NT:** BULGARIA

CUBA

CZECHOSLOVAKIA

GERMAN DR

HUNGARY

MONGOLIA

POLAND

ROMANIA

USSR

VIET NAM

**RT:** EASTERN EUROPE

*co-ownership*

**USE:** TIME-SHARING

**COACH PARKING REGULATIONS / SOSTA PER AUTOCARRI**

**STATIONNEMENT POUR AUTOCARS / ESTACIONAMIENTO PARA AUTOCARES**

02.11.04

**BT:** TRAFFIC REGULATIONS

**COACH STATIONS / AUTOSTAZIONE**

**GARE ROUTIERE / ESTACION DE AUTOCAR**

19.03.05

**UF:** *bus stations*

**BT:** TRANSPORT INFRASTRUCTURE

**COACH TOUR OPERATORS / BUS OPERATOR**

**AUTOCARISTE / PERSONAL DE SERVICIO DE AUTOCAR**

14.17.01

**BT:** CARRIERS

**RT:** COACH TOURISM

COACHES

**COACH TOURISM / TURISMO IN BUS**

**TOURISME EN AUTOCAR / TURISMO EN AUTOCAR**

18.17

**UF:** *coach tours*

*coach travel*

**BT:** TOURISM SECTORS

**RT:** COACH TOUR OPERATORS

COACHES

GROUP TOURS

*coach tours*

**USE:** COACH TOURISM

*coach travel*

**USE:** COACH TOURISM

**COACHES / AUTOCARRO**

**AUTOCAR / AUTOCAR**

19.05.03

**BT:** MEANS OF TRANSPORT

**RT:** COACH TOUR OPERATORS

COACH TOURISM

*coarse fishing*

**USE:** FISHING

**COASTAL AREAS / LITORALE**

**LITTORAL / LITORAL**

11.05.04

**UF:** *heritage coasts*

**BT:** NATURAL RESOURCES

**NT:** COASTAL TOWNS

COASTS

HINTERLANDS

ISLANDS

OCEANS

SEAS

SUB-AQUATIC ENVIRONMENT

**RT:** COASTAL DEVELOPMENT

COASTAL FACILITIES

*coastal cruising*

**USE:** CRUISING

**COASTAL DEVELOPMENT / PIANIFICAZIONE DEL LITORALE**

**AMENAGEMENT DU LITTORAL / ORDENACION DEL LITORAL**

12.09.01

**UF:** *coastal planning*

**BT:** NATIONAL DEVELOPMENT PLANNING

**RT:** COASTAL AREAS

*coastal excursions*

**USE:** CRUISING

**COASTAL FACILITIES / INFRASTRUTTURA COSTIERA**

**EQUIPEMENT DU LITTORAL / INSTALACION LITORAL**

05.09

**BT:** TOURISM FACILITIES

**NT:** ARTIFICIAL BEACHES

COASTAL PATHS

DEVELOPED BEACHES

SEASIDE RESORTS

**RT:** BOATING FACILITIES

COASTAL AREAS

COASTAL TOURISM

COASTAL TOURISM DEVELOPMENT

**COASTAL PATHS / ITINERARIO COSTIERO**

**SENTIER LITTORAL / SENDERO LITORAL**

05.09.03

**BT:** COASTAL FACILITIES

**RT:** PATHS

*coastal planning*

**USE:** COASTAL DEVELOPMENT

**COASTAL POPULATION / POPOLAZIONE COSTIERA**

**POPULATION LITTORALE / POBLACION LITORAL**

04.05.03

**BT:** POPULATION

*coastal resorts*

**USE:** SEASIDE RESORTS

**COASTAL TOURISM / TURISMO COSTIERO**

**TOURISME LITTORAL / TURISMO LITORAL**

18.19

*UF: seaside tourism*  
**BT:** TOURISM SECTORS  
**RT:** COASTAL FACILITIES  
 COASTAL TOURISM DEVELOPMENT  
**COASTAL TOURISM DEVELOPMENT / PIANIFICAZIONE TURISTICA DEL LITORALE**  
**AMENAGEMENT TOURISTIQUE DU LITTORAL / ORDENACION TURISTICA DEL LITORAL**  
 12.09.02  
**BT:** TOURISM DEVELOPMENT  
**RT:** BOATING FACILITIES  
 COASTAL FACILITIES  
 COASTAL TOURISM  
 SEASIDE RESORTS  
**COASTAL TOWNS / COMUNE COSTIERO**  
**COMMUNE LITTORALE / MUNICIPIO LITORAL**  
 11.05.04  
**BT:** COASTAL AREAS  
**RT:** SEASIDE RESORTS  
*coastlines*  
**USE:** COASTS  
**COASTS / COSTA**  
**COTE / COSTA**  
 11.05.04  
**UF:** *coastlines*  
**BT:** COASTAL AREAS  
**NT:** BEACHES  
 SAND DUNES  
**CODE OF ETHICS / CODICE ETICO**  
**CODE ETHIQUE / CODIGO ETICO**  
 17.01.01  
**BT:** TOURISM ETHICS  
*coffee-shops*  
**USE:** CAFES  
*coin collecting*  
**USE:** COLLECTION  
**COLLECTION / COLLEZIONE**  
**COLLECTION / COLECCION**  
 09.04.02  
**UF:** *coin collecting*  
*numismatics*  
*philately*  
*stamp collecting*  
**BT:** INDOOR RECREATION  
**COLLECTIVE AGREEMENTS / CONTRATTO COLLETTIVO**  
**CONVENTION COLLECTIVE / CONVENIO COLECTIVO**  
 02.03.01  
**BT:** LABOUR LAW  
**COLOMBIA / COLOMBIA**  
**COLOMBIE / COLOMBIA**  
 20.02.03  
**BT:** AMAZONIA  
 ANDEAN COUNTRIES  
 LATIN AMERICA  
 SOUTH AMERICA  
**COMBAT SPORTS / SPORT DA COMBATTIMENTO**  
**SPORT DE COMBAT / DEPORTES DE COMBATE**  
 01.08  
**UF:** *combative sports*  
*marital arts*  
**BT:** SPORTS  
**NT:** ALL-IN WRESTLING  
 BOXING  
 JUDO  
 KARATE  
 WRESTLING  
*combative sports*  
**USE:** COMBAT SPORTS  
**COMIC STRIPS / FUMETTO**  
**BANDE DESSINEE / COMICS**  
 16.01.03  
**BT:** PRIMARY DOCUMENTS  
**COMMEMORATIVE TOURISM / TURISMO COMMEMORATIVO**  
**TOURISME COMMEMORATIF / TURISMO CONMEMORATIVO**  
 18.02.01  
**SN:** *Tourism based on the attraction of monuments and historical sites that celebrate famous personalities*  
**BT:** CULTURAL TOURISM  
*commerce*  
**USE:** TRADE  
**COMMERCIAL ACCOMMODATION / RICETTIVITA COMMERCIALE**  
**HEBERGEMENT MARCHAND / ALOJAMIENTO COLECTIVO**  
 08.06.01  
**SN:** *Commercial accommodation is paid for (in effect rented) from someone who provides this service for a*

*fee*  
**BT:** MEANS OF ACCOMMODATION  
**COMMERCIAL EXHIBITIONS / MANIFESTAZIONE COMMERCIALE**  
**MANIFESTATION COMMERCIALE / ACONTECIMIENTO COMERCIAL**  
 10.01  
**UF:** *fairs*  
*trade exhibitions*  
*trade fairs*  
**BT:** TOURISM EVENTS  
**NT:** TOURISM EXHIBITIONS  
**COMMERCIAL LAW / DIRITTO COMMERCIALE**  
**DROIT COMMERCIAL / DERECHO MERCANTIL**  
 02.01  
**BT:** TOURISM LEGISLATION  
**NT:** COMPANIES  
 CONTRACTS  
**COMMIS / COMMIS**  
**COMMIS / AUXILIAR DE HOSTELERIA**  
 07.05.03  
**UF:** *busboys*  
*commis cooks*  
*commis waiters*  
**BT:** LODGING AND CATERING OCCUPATIONS  
*commis cooks*  
**USE:** COMMIS  
*commis waiters*  
**USE:** COMMIS  
*common market*  
**USE:** EUROPEAN UNION  
*Commonwealth of Independent States*  
**USE:** CIS COUNTRIES  
*community law*  
**USE:** EUROPEAN REGULATIONS  
**COMOROS / COMORE**  
**COMORES / COMORES**  
 20.01.04  
**BT:** EAST AFRICA  
 FRENCH-SPEAKING AFRICA  
 INDIAN OCEAN REGION  
 ISLAMIC COUNTRIES  
 SMALL STATES  
**COMPACT DISK / COMPACT DISK**  
**DISQUE COMPACT / DISCO COMPACTO**  
 16.01.01  
**SN:** *Laser disk for sound*  
**BT:** SOUND RECORDINGS  
*compact disk interactive*  
**USE:** OPTICAL DISK  
**COMPANIES / SOCIETA COMMERCIALE**  
**SOCIETE COMMERCIALE / EMPRESA**  
 02.01.02  
**UF:** *firms*  
**BT:** COMMERCIAL LAW  
**NT:** LEGAL STATUS  
**COMPANY CLOSURES / CRISI D'IMPRESA**  
**DEFAILLANCE D'ENTREPRISE / CIERRE DE EMPRESA**  
 04.08.04  
**BT:** TOURISM FIRMS  
**COMPANY DIRECTORS / RESPONSABILE D'IMPRESA**  
**CHEF D'ENTREPRISE / JEFE DE EMPRESA**  
 07.01.01  
**BT:** SOCIO-ECONOMIC GROUPS  
**COMPANY START-UPS / CREAZIONE D'IMPRESA**  
**CREATION D'ENTREPRISE / CREACION DE EMPRESA**  
 04.08.04  
**SN:** *Use in conjunction with other terms where appropriate, eg: company start-ups + hotel trade*  
**BT:** TOURISM FIRMS  
**COMPENSATION / INDENNIZZO**  
**INDEMNISATION / INDEMNIZACION**  
 02.11.07  
**BT:** SAFETY  
*competition*  
**USE:** COMPETITIVENESS  
**COMPETITIVENESS / COMPETITIVITA**  
**COMPETITIVITE / COMPETITIVIDAD**  
 04.08.04  
**UF:** *competition*  
**BT:** TOURISM FIRMS  
*computer games*  
**USE:** VIDEO GAMES  
*computer reservation systems*

**USE:** CRSs  
**COMPUTER SCIENCE / INFORMATICA**  
**INFORMATIQUE / INFORMATICA**  
16.05.05  
**BT:** INFORMATION TECHNOLOGY  
**RT:** COMPUTERS  
*Computerized reservation systems*  
**USE:** CRSs  
**COMPUTERS / COMPUTER**  
**ORDINATEUR / ORDENADOR**  
09.04.07  
**UF:** *micro-computers*  
*personal computers*  
**BT:** INDOOR RECREATION  
**RT:** COMPUTER SCIENCE  
**CONCERT HALLS / SALA CONCERTO**  
**SALLE DE CONCERT / SALA DE CONCIERTOS**  
05.02.10  
**BT:** AUDITORIA  
**CONCERTS / CONCERTO**  
**CONCERT / CONCIERTO**  
09.09.07  
**UF:** *recitals*  
**BT:** SPECTATOR EVENTS  
**NT:** OPERAS  
**CONCESSIONAL LOANS / PRESTITO AGEVOLATO**  
**PRET BONIFIE / PRESTAMO PREFERENTE**  
12.05.02  
**BT:** PUBLIC FINANCING  
**CONCESSIONS / CONCESSIONE**  
**CONCESSION / CONCESION**  
02.07.02  
**SN:** *Places of business on the grounds of an area that is not open to general business competition, as in the case of a state or national park. A concession is granted as a result of meeting certain stipulations and perhaps successfully bidding for the privilege*  
**BT:** PUBLIC LAW  
**CONCIERGE / PORTIERE**  
**CONCIERGE / CONSERJE**  
07.05.04  
**UF:** *head porter*  
**BT:** LODGING AND CATERING OCCUPATIONS  
*concierges*  
**USE:** RECEPTIONISTS  
*condo*  
**USE:** TIME-SHARING  
*condominium sharing*  
**USE:** TIME-SHARING  
*conducted tours*  
**USE:** GROUP TOURS  
*Cone of South America*  
**USE:** SOUTHERN CONE  
**CONFERENCE CENTRES / CENTRO CONFERENZE**  
**CENTRE DE CONFERENCES / CENTRO DE CONFERENCIAS**  
05.04.01  
**SN:** *Somewhat comparable to a resort hotel but where the facility has been designed and staffed to handle business meetings as a primary function. Everything from guest rooms with desks, to on-site recreation opportunities, to food service and meeting rooms, is designed to provide a distraction-free business meeting environment*  
**BT:** CONFERENCE FACILITIES  
**CONFERENCE FACILITIES / INFRASTRUTTURA CONGRESSUALE**  
**EQUIPEMENT DE CONGRES / INSTALACIONES DE CONGRESOS**  
05.04  
**UF:** *congress facilities*  
*convention facilities*  
*meeting facilities*  
**BT:** TOURISM FACILITIES  
**NT:** CONFERENCE CENTRES  
CONFERENCE HALLS  
CONFERENCE ROOMS  
CONVENTION CENTRES  
**RT:** BUSINESS TOURISM  
CONFERENCE TOWNS  
CONFERENCES  
**CONFERENCE HALLS / SALA CONGRESSUALE**  
**SALLE DE CONGRES / SALA DE CONGRESOS**  
05.04.03  
**BT:** CONFERENCE FACILITIES  
**CONFERENCE PAPERS / DOCUMENTO DELLA RIUNIONE**  
**DOCUMENT DE REUNION / DOCUMENTO DE REUNION**  
16.01.03  
**BT:** PRIMARY DOCUMENTS

**NT:** RECOMMENDATIONS  
RESOLUTIONS  
**CONFERENCE ROOMS / SALA RIUNIONI**  
**SALLE DE REUNION / SALA DE REUNIONES**  
05.04.04  
**BT:** CONFERENCE FACILITIES  
*conference tourism*  
**USE:** CONFERENCES  
**CONFERENCE TOWNS / CITTA CONGRESSUALE**  
**VILLE DE CONGRES / CIUDAD DE CONGRESOS**  
11.03.03  
**BT:** TOWNS  
**RT:** BUSINESS TOURISM  
CONFERENCE FACILITIES  
**CONFERENCES / CONGRESSO**  
**CONGRES / CONGRESO**  
18.03.01  
**UF:** *conference tourism*  
*congresses*  
*convention tourism*  
*conventions*  
*meetings*  
*symposia*  
**BT:** BUSINESS TOURISM  
**RT:** CONFERENCE FACILITIES  
**CONGO / CONGO**  
**CONGO / CONGO**  
20.01.03  
**UF:** *Congo (Brazza)*  
**BT:** CENTRAL AFRICA  
FRENCH-SPEAKING AFRICA  
*Congo (Brazza)*  
**USE:** CONGO  
**CONGO DR / CONGO RD**  
**CONGO RD / CONGO RD**  
20.01.03  
**UF:** *Zaire*  
**BT:** CENTRAL AFRICA  
FRENCH-SPEAKING AFRICA  
*congress facilities*  
**USE:** CONFERENCE FACILITIES  
*congresses*  
**USE:** CONFERENCES  
**CONSERVATION AREAS / AREA PROTETTA**  
**ESPACE PROTEGE / ESPACIO PROTEGIDO**  
03.05.05  
**SN:** *Use in conjunction with other terms where appropriate, eg : coastal areas + conservation areas*  
**UF:** *reserve areas*  
*reserves*  
*resource conservation*  
**BT:** NATURE CONSERVATION  
**NT:** LISTED SITES  
MARINE PARKS  
NATURAL PARKS  
NATURE RESERVES  
**RT:** DEVELOPMENT CONTROL  
SITE PROTECTION  
*conservation of natural environment*  
**USE:** NATURE CONSERVATION  
*conservation of sites*  
**USE:** SITE PROTECTION  
**CONSULATES / CONSOLATO**  
**CONSULAT / CONSULADO**  
12.10.05  
**BT:** DIPLOMATIC REPRESENTATION  
**CONSULTANCIES / STUDIO DI CONSULENZA**  
**BUREAU D'ETUDES / CONSULTORIA**  
14.12.02  
**BT:** SERVICE SUPPLIERS  
**CONSULTANT REPORTS / RAPPORTO DI CONSULENZA**  
**RAPPORT DE CONSULTANT / INFORME DE CONSULTOR**  
16.01.03  
**BT:** REPORTS  
*consumer appeal*  
**USE:** ATTRACTIVENESS  
**CONSUMER ASSOCIATIONS / ASSOCIAZIONE DI CONSUMATORI**  
**ASSOCIATION DE CONSOMMATEURS / ASOCIACION DE CONSUMIDORES**  
14.04.02  
**BT:** ASSOCIATIONS  
**RT:** CONSUMER PROTECTION LAW  
TOURIST PROTECTION

*consumer behaviour*  
**USE:** HOUSEHOLD CONSUMPTION  
*consumer law*  
**USE:** CONSUMER PROTECTION LAW  
*consumer protection*  
**USE:** CONSUMER PROTECTION LAW  
**CONSUMER PROTECTION LAW / DIRITTO DEL CONSUMO**  
**DROIT DE LA CONSOMMATION / LEY DE PROTECCION DEL CONSUMIDOR**  
 02.02  
*UF:* *consumer law*  
*consumer protection*  
*BT:* TOURISM LEGISLATION  
*NT:* MISLEADING ADVERTISING  
 TOURIST PROTECTION  
*RT:* CONSUMER ASSOCIATIONS  
**CONSUMER SATISFACTION / GRADIMENTO DEI CONSUMATORI**  
**SATISFACTION DES CONSOMMATEURS / SATISFACCION DEL CONSUMIDOR**  
 03.05.01  
*SN:* *Level of satisfaction by visitors (questionnaire based)*  
*BT:* INDICATORS OF SUSTAINABILITY IN TOURISM  
*RT:* ASPIRATIONS  
 ATTRACTIVENESS  
 MOTIVATIONS  
 PREFERENCES  
*consumer spending*  
**USE:** HOUSEHOLD CONSUMPTION  
*continuing education*  
**USE:** CONTINUING TRAINING  
**CONTINUING TRAINING / FORMAZIONE PERMANENTE**  
**FORMATION PERMANENTE / FORMACION PERMANENTE**  
 07.03.06  
*UF:* *continuing education*  
*in-service training*  
*BT:* VOCATIONAL TRAINING  
**CONTRACTS / CONTRATTO**  
**CONTRAT / CONTRATO**  
 02.01.01  
*BT:* COMMERCIAL LAW  
*NT:* CARRIAGE CONTRACTS  
 DEPOSITS  
 HIRE CONTRACTS  
 PASSENGER CONTRACTS  
 PAYMENTS ON ACCOUNT  
 SALES CONTRACTS  
*contracts of carriage*  
**USE:** CARRIAGE CONTRACTS  
*contracts of hire*  
**USE:** HIRE CONTRACTS  
**CONVENTION CENTRES / CENTRO CONGRESSI**  
**PALAIS DE CONGRES / PALACIO DE CONGRESOS**  
 05.04.02  
*SN:* *Specialised facility designed to meet the needs of large groups of people with ample car park facilities, large and small meeting rooms, audio-visual equipment, and so forth*  
*BT:* CONFERENCE FACILITIES  
*convention facilities*  
**USE:** CONFERENCE FACILITIES  
*convention tourism*  
**USE:** CONFERENCES  
*conventions*  
**USE:** CONFERENCES  
**CONVENTS / CONVENTO**  
**COUVENT / CONVENTO**  
 11.02.01  
*BT:* MONUMENTS  
*converted beaches*  
**USE:** DEVELOPED BEACHES  
**COOK ISLANDS / ISOLE COOK**  
**ILES COOK / ISLAS COOK**  
 20.03.07  
*BT:* OCEANIA  
 SMALL STATES  
**COOKS / CUOCO**  
**CUISINIER / COCINERO**  
 07.05.05  
*BT:* LODGING AND CATERING OCCUPATIONS  
**COOPERATIVE SOCIETIES / SOCIETA COOPERATIVA**  
**SOCIETE COOPERATIVE / SOCIEDAD COOPERATIVA**  
 02.01.02  
*BT:* LEGAL STATUS  
**CORRESPONDENCE / CORRISPONDENZA**  
**CORRESPONDANCE / CORRESPONDENCIA**

16.01.03  
*BT:* PRIMARY DOCUMENTS  
**CORRESPONDENCE COURSES / CORSO PER CORRISPONDENZA**  
**COURS PAR CORRESPONDANCE / CURSOS POR CORRESPONDENCIA**  
 07.03.03  
*BT:* VOCATIONAL TRAINING  
**CORRUPTION / CORRUZIONE**  
**CORRUPTION / CORRUPCION**  
 04.05.03  
*BT:* SOCIAL SITUATION  
**COST ANALYSES / ANALISI DEI COSTI**  
**ANALYSE DES COUTS / ANALISIS DE COSTOS**  
 04.08.06  
*UF:* *costing*  
*BT:* MANAGEMENT  
**COST OF LIVING / COSTO DELLA VITA**  
**COUT DE LA VIE / INDICE DE PRECIOS DE CONSUMO**  
 04.05.01  
*BT:* PRICE INDICES  
**COST OF STAY / COSTO DEL SOGGIORNO**  
**COUT DE SEJOUR / COSTE DE ESTANCIA**  
 15.03.01  
*BT:* TOURISM PRICES  
**COST OF TRAVEL / COSTO DEL VIAGGIO**  
**COUT DU VOYAGE / COSTE DE VIAJE**  
 15.03.02  
*BT:* TOURISM PRICES  
**COSTA RICA / COSTA RICA**  
**COSTA RICA / COSTA RICA**  
 20.02.01  
*BT:* CENTRAL AMERICA  
 LATIN AMERICA  
*costing*  
**USE:** COST ANALYSES  
**COTE D'IVOIRE / COSTA D'AVORIO**  
**COTE D'IVOIRE / COTE D'IVOIRE**  
 20.01.05  
*UF:* *Ivory Coast*  
*BT:* FRENCH-SPEAKING AFRICA  
 WEST AFRICA  
**COTS / LETTO PER BAMBINI**  
**LIT D'ENFANT / CAMA DE NIÑO**  
 05.11.09  
*UF:* *baby beds*  
*BT:* HOTEL FACILITIES  
*cottages*  
**USE:** RENTAL COTTAGES  
*couchettes*  
**USE:** BERTHS  
**COUNTRIES AND COUNTRY GROUPINGS / PAESI E RAGGRUPPAMENTO DI PAESI**  
**PAYS ET GROUPEMENT DE PAYS / PAISES Y AGRUPACIONES DE PAISES**  
 20  
*NT:* AFRICA  
 AMERICAS AND THE CARIBBEAN  
 ASIA AND THE PACIFIC  
 ECONOMIC GROUPINGS  
 ETHNIC AND RELIGIOUS GROUPINGS  
 EUROPE  
 GEOGRAPHICAL GROUPINGS  
 LINGUISTIC GROUPINGS  
 POLITICAL GROUPINGS  
*country inns*  
**USE:** RURAL INNS  
**COUNTRY OF ORIGIN / PAESE DI ORIGINE**  
**PAYS D'ORIGINE / PAIS DE ORIGEN**  
 06.02.08  
*UF:* *region of origin*  
*BT:* VISITS  
*country parks*  
**USE:** REGIONAL PARKS  
**COUNTRY REPORTS / RAPPORTO NAZIONALE**  
**RAPPORT NATIONAL / INFORME NACIONAL**  
 16.01.03  
*BT:* REPORTS  
**COUNTRYSIDE / CAMPAGNA**  
**CAMPAGNE / CAMPO**  
 11.05.03  
*BT:* RURAL AREAS  
*countryside development*  
**USE:** RURAL DEVELOPMENT  
*countryside tourism development*

**USE:** RURAL TOURISM DEVELOPMENT

*couriers*  
**USE:** TOUR CONDUCTORS  
**COURSES / CORSO**  
**COURS / CORSO**  
13.05.01  
*BT:* HOLIDAY SERVICES

*crafts*  
**USE:** HANDICRAFTS  
**CREDIT CARDS / CARTA DI CREDITO**  
**CARTE DE CREDIT / TARJETA DE CREDITO**  
04.05.01  
*BT:* FORMS OF PAYMENT  
**CREDIT CONTRACTS / CONTRATTO DI CREDITO**  
**CONTRAT DE CREDIT / CONTRATO DE CREDITO**  
02.01.01  
*BT:* SALES CONTRACTS  
**CREDIT INSTITUTIONS / ISTITUTO DI CREDITO**  
**ORGANISME DE CREDIT / ORGANISMO DE CREDITO**  
14.11.02  
*BT:* FINANCIAL INSTITUTIONS  
**CRICKET / CRICKET**  
**CRICKET / CRICKET**  
01.07.05  
*BT:* BALL SPORTS  
**CRIME / CRIMINALITA**  
**CRIMINALITE / CRIMINALIDAD**  
04.05.03  
*BT:* SOCIAL SITUATION  
**CRIMINAL LAW / DIRITTO PENALE**  
**DROIT PENAL / DERECHO PENAL**  
02.05  
*BT:* TOURISM LEGISLATION  
**CRITICAL ECOSYSTEMS / ECOSISTEMA FRAGILE**  
**ECOSYSTEME FRAGILE / ECOSISTEMA CRITICO**  
03.05.01  
*SN:* Number of rare or endangered species  
*BT:* INDICATORS OF SUSTAINABILITY IN TOURISM  
*RT:* ECOSYSTEMS  
HARMFUL EFFECTS OF TOURISM  
PROTECTED SPECIES

**CRITICISM / CRITICA**  
**CRITIQUE / CRITICA**  
16.03.05  
*BT:* METHODOLOGY

**CROATIA / CROAZIA**  
**CROATIE / CROACIA**  
20.04.03  
*BT:* EASTERN EUROPE  
MEDITERRANEAN COUNTRIES  
*RT:* YUGOSLAVIA

**CROQUET / CROQUET**  
**CROQUET / CROQUET**  
01.07.06  
*BT:* BALL SPORTS

**CROSS-BORDER TOURISM / TURISMO FRONTALIERO**  
**TOURISME FRONTALIER / TURISMO FRONTERIZO**  
06.01.03  
*UF:* shorter cross-border trips  
*BT:* SHORT STAYS

**CROSS-COUNTRY SKIING / SCI DI FONDO**  
**SKI DE FOND / ESQUI DE FONDO**  
01.09.04  
*BT:* SKIING

**CROSSWORDS / CRUCIVERBA**  
**MOTS CROISES / CRUCIGRAMA**  
09.04.06  
*BT:* INDOOR RECREATION

**CRSs / SIP**  
**SIR / SIR**  
16.05.04  
*UF:* computer reservation systems  
Computerized reservation systems  
*BT:* RESERVATION SYSTEMS

**CRUISE SHIPS / NAVE CROCIERA**  
**BATEAU DE CROISIERE / BARCO DE CRUCERO**  
05.12.02  
*UF:* ocean liners  
*BT:* BOATS  
*RT:* CRUISING

**CRUISING / CROCIERA**

**CROISIERE / CRUCERO**  
18.20.01  
*UF:* coastal cruising  
coastal excursions  
sea travel  
*BT:* WATER TOURISM  
*NT:* THEME CRUISING  
*RT:* CRUISE SHIPS

**CUBA / CUBA**  
**CUBA / CUBA**  
20.02.05  
*BT:* CARIBBEAN  
CMEA COUNTRIES  
LATIN AMERICA

**CULTURAL ACTIVITIES / SVAGHI CULTURALI**  
**LOISIRS CULTURELS / OCIO CULTURAL**  
09.03  
*UF:* arts activities  
*BT:* LEISURE ACTIVITIES  
*NT:* ACTING  
DANCING  
DRAWING  
FILMING  
MUSIC  
PAINTING  
PHOTOGRAPHY  
POETRY  
SCULPTURE  
SINGING  
*RT:* CULTURAL BEHAVIOUR  
CULTURAL FACILITIES  
CULTURAL TOURISM

**CULTURAL AND SOCIAL VALUES / VALORE SOCIOCULTURALE**  
**VALEUR SOCIOCULTURELLE / VALOR SOCIOCULTURAL**  
17.08.04  
*UF:* value systems  
*BT:* SOCIAL CHANGES

**CULTURAL ASSOCIATIONS / ASSOCIAZIONE CULTURALE**  
**ASSOCIATION CULTURELLE / ASOCIACION CULTURAL**  
14.04.01  
*BT:* ASSOCIATIONS

**CULTURAL BEHAVIOUR / PRATICA CULTURALE**  
**PRATIQUE CULTURELLE / COMPORTAMIENTO CULTURAL**  
17.01.02  
*BT:* LEISURE BEHAVIOUR  
*RT:* CULTURAL ACTIVITIES

**CULTURAL CENTRES / CENTRO CULTURALE**  
**CENTRE CULTUREL / CENTRO CULTURAL**  
05.02.02  
*BT:* CULTURAL FACILITIES

*cultural changes*  
**USE:** SOCIAL CHANGES  
**CULTURAL COOPERATION / COOPERAZIONE CULTURALE**  
**COOPERATION CULTURELLE / COOPERACION CULTURAL**  
12.10.03  
*BT:* INTERNATIONAL COOPERATION  
*NT:* TWINNING

*cultural developments*  
**USE:** SOCIAL CHANGES  
**CULTURAL EVENTS / MANIFESTAZIONE CULTURALE**  
**MANIFESTATION CULTURELLE / ACTO CULTURAL**  
10.03  
*BT:* TOURISM EVENTS  
*NT:* ARTISTIC EVENTS  
CELEBRATIONS  
FESTIVALS  
RELIGIOUS EVENTS  
*RT:* CULTURAL TOURISM

*cultural exhibitions*  
**USE:** EXHIBITIONS  
**CULTURAL FACILITIES / INFRASTRUTTURA CULTURALE**  
**EQUIPEMENT CULTUREL / INSTALACION CULTURAL**  
05.02  
*UF:* art facilities  
*BT:* TOURISM FACILITIES  
*NT:* AUDITORIA  
CULTURAL CENTRES  
FILM LIBRARIES  
LIBRARIES  
MARITIME EXHIBITIONS  
MULTIMEDIA LIBRARIES

PHOTO LIBRARIES  
PLANETARIA  
RECORD LIBRARIES  
TOY LIBRARIES  
VIDEO LIBRARIES  
RT: CULTURAL ACTIVITIES  
CULTURAL HERITAGE  
CULTURAL TOURISM  
**CULTURAL HERITAGE / PATRIMONIO CULTURALE**  
**PATRIMOINE CULTUREL / PATRIMONIO CULTURAL**  
11.02  
BT: TOURISM HERITAGE  
NT: ARTISTIC HERITAGE  
MILITARY HERITAGE  
MONUMENTS  
MUSEUMS  
TRADITIONS  
RT: CULTURAL FACILITIES  
CULTURAL TOURISM  
**CULTURAL MEASURES / AZIONE CULTURALE**  
**ACTION CULTURELLE / ACCION CULTURAL**  
12.01  
UF: *arts policy*  
BT: TOURISM POLICY  
RT: CULTURAL TOURISM  
**CULTURAL PROGRAMMING / ANIMAZIONE CULTURALE**  
**ANIMATION CULTURELLE / ANIMACION CULTURAL**  
13.01.01  
BT: LEISURE PROGRAMMING  
**CULTURAL TOURISM / TURISMO CULTURALE**  
**TOURISME CULTUREL / TURISMO CULTURAL**  
18.02  
BT: TOURISM SECTORS  
NT: COMMEMORATIVE TOURISM  
ETHNIC TOURISM  
HISTORICAL TOURISM  
RT: CULTURAL ACTIVITIES  
CULTURAL EVENTS  
CULTURAL FACILITIES  
CULTURAL HERITAGE  
CULTURAL MEASURES  
**CULTURAL TOURS / CIRCUITO CULTURALE**  
**CIRCUIT CULTUREL / CIRCUITO CULTURAL**  
13.08.01  
UF: *archeology touring*  
*art museum touring*  
*historical touring*  
BT: TOURS  
**CURE PATIENT / CURISTA**  
**CURISTE / PACIENTE EN CURA**  
06.10.03  
BT: VISITOR PROFILES  
RT: CURES  
SPA TOURISM  
**CURES / CURE**  
**CURE / CURAS**  
18.13.01  
BT: HEALTH TOURISM  
RT: CURE PATIENT  
HEALTH ESTABLISHMENTS  
*customs and excise*  
USE: CUSTOMS REGULATIONS  
*customs duties*  
USE: TARIFFS  
**CUSTOMS REGULATIONS / REGOLAMENTAZIONE DOGANALE**  
**REGLEMENTATION DOUANIERE / REGLAMENTACION ADUANERA**  
02.11.05  
UF: *customs and excise*  
*excise*  
BT: REGULATION  
NT: FRONTIER AREAS  
PASSPORTS  
TARIFFS  
VISAS  
**CYBERCAFE / CYBERCAFFE**  
**CYBERCAFE / CIBERCAFE**  
13.07.02  
SN: *Cafe with terminals providing access to Internet*  
BT: CAFES  
**CYCLE HIRE / NOLEGGIO DI BICICLETTA**  
**LOCATION DE BICYCLETTE / ALQUILER DE BICICLETAS**

13.03.02  
BT: HIRE  
*cycle racing*  
USE: SPORTS COMPETITIONS  
**CYCLE TRACKS / PISTA CICLABILE**  
**PISTE CYCLABLE / CARRILES PARA BICICLETA**  
05.08.05  
BT: SPORTS FACILITIES  
**CYCLES / DUE RUOTE**  
**DEUX-ROUES / VEHICULO DE DOS RUEDAS**  
19.05.07  
BT: MEANS OF TRANSPORT  
NT: BICYCLES  
MOTORCYCLES  
**CYCLEWAYS / ITINERARIO CICLABILE**  
**SENTIER CYCLISTE / SENDERO DE BICICLETAS**  
05.08.12  
UF: *cycling itineraries*  
BT: PATHS  
**CYCLING / CICLISMO**  
**CYCLISME / CICLISMO**  
01.10.01  
UF: *bicycling*  
BT: MECHANIZED SPORTS  
NT: CYCLO-CROSS  
MOUNTAIN BIKING  
RT: BICYCLE TOURING  
BICYCLES  
**CYCLING HOLIDAYS / CICLOTURISMO**  
**CYCLOTOURISME / CICLOTURISMO**  
18.11.01  
BT: NATURE TOURISM  
RT: BICYCLE TOURING  
*cycling itineraries*  
USE: CYCLEWAYS  
**CYCLO-CROSS / CICLO-CROSS**  
**CYCLO-CROSS / CICLOCROSS**  
01.10.01  
UF: *bmxing*  
BT: CYCLING  
**CYCLONES / CICLONE**  
**CYCLONE / CICLON**  
03.02.02  
UF: *hurricanes*  
BT: NATURAL DISASTERS  
**CYPRUS / CIPRO**  
**CHYPRE / CHIPRE**  
20.03.06  
BT: MEDITERRANEAN COUNTRIES  
MIDDLE EAST  
SMALL STATES  
**CZECH REPUBLIC / REPUBBLICA CECA**  
**REPUBLIQUE TCHEQUE / REPUBLICA CHECA**  
20.04.03  
SN: *Use for events after 1992*  
BT: EASTERN EUROPE  
OECD COUNTRIES  
**CZECHOSLOVAKIA / CECOSLOVACCHIA**  
**TCHECOSLOVAQUIE / CHECOSLOVAQUIA**  
20.04.03  
SN: *Use for events before 1992*  
BT: CMEA COUNTRIES  
EASTERN EUROPE  
*Dahomey*  
USE: BENIN  
**DAMAGE / NOCIVITA**  
**NUISANCE / DETERIORO AMBIENTAL**  
03.04  
BT: ECOLOGY OF TOURISM  
NT: ENVIRONMENTAL DEGRADATION  
HARMFUL EFFECTS OF TOURISM  
POLLUTION  
URBANISATION  
**DAMS / DIGA**  
**BARRAGE / EMBALSE**  
05.10.01  
BT: POWER PLANTS  
**DANCE FESTIVALS / FESTIVAL DELLA DANZA**  
**FESTIVAL DE LA DANSE / FESTIVAL DE DANZA**  
10.03.01  
BT: FESTIVALS

**DANCE FLOORS / PISTA DI DANZA**  
**PISTE DE DANSE / PISTA DE BAILE**

05.11.12

*BT:* HOTEL FACILITIES

**DANCING / DANZA**

**DANSE / DANZA**

09.03.03

*BT:* CULTURAL ACTIVITIES

*RT:* FOLK DANCING

**DATA BANKS / BANCA DATI**

**BANQUE DE DONNEES / BANCO DE DATOS**

16.02.04

*SN:* Data files in machine-readable form, e.g. statistical data

*BT:* INFORMATION SERVICES

**DATABASES / BASE DATI**

**BASE DE DONNEES / BASE DE DATOS**

16.02.04

*SN:* Computerized information files, e.g. bibliographic references

*BT:* INFORMATION SERVICES

*day excursions*

*USE:* SAME-DAY VISITS

*day visits*

*USE:* SAME-DAY VISITS

*day-trippers*

*USE:* SAME-DAY VISITORS

**DAYS / GIORNATA**

**JOURNEE / DIA**

06.02.01

*BT:* DURATION OF STAY

*de luxe hotels*

*USE:* LUXURY HOTELS

**DECENTRALIZATION / DECENTRAMENTO**

**DECENTRALISATION / DESCENTRALIZACION POLITICA**

12.13.01

*SN:* Decision-making powers granted to autonomous regional or local bodies by central government

*BT:* SPATIAL TOURISM POLICY

*decision-making*

*USE:* PREFERENCES

**DECLARATIONS / DICHIARAZIONE**

**DECLARATION / DECLARACION**

16.01.03

*BT:* PRIMARY DOCUMENTS

**DECONCENTRATION / DECENTRAMENTO AMMINISTRATIVO**

**DECONCENTRATION / DESCENTRALIZACION ADMINISTRATIVA**

12.13.02

*SN:* Relocation of central government bodies throughout the national territory

*BT:* SPATIAL TOURISM POLICY

*decorations*

*USE:* TOURISM COMPETITION AND AWARDS

**DEFINITIONS / DEFINIZIONE**

**DEFINITION / DEFINICION**

16.04.04

*BT:* TERMINOLOGY

*RT:* DICTIONARIES

**DEFORESTATION / DEFORESTAZIONE**

**DEFORESTATION / DEFORESTACION**

03.04.01

*BT:* ENVIRONMENTAL DEGRADATION

**DEGREE / DIPLOMA**

**DIPLOME / TITULO ACADEMICO**

07.02.01

*UF:* diplomas

*BT:* TOURISM EDUCATION

**DELINQUENCY / DELINQUENZA**

**DELINQUANCE / DELINCUENCIA**

04.05.03

*BT:* SOCIAL SITUATION

*demand*

*USE:* TOURIST CONSUMPTION

*Democratic Kampuchea*

*USE:* CAMBODIA

*Democratic Yemen*

*USE:* YEMEN

**DEMOGRAPHY / DEMOGRAFIA**

**DEMOGRAPHIE / DEMOGRAFIA**

04.05.03

*BT:* SOCIAL SITUATION

*NT:* MIGRATION

POPULATION

**DENMARK / DANIMARCA**

**DANEMARK / DINAMARCA**

20.04.02

*BT:* EEC COUNTRIES

EUROPEAN UNION COUNTRIES

NORTHERN EUROPE

OECD COUNTRIES

SCANDINAVIA

*RT:* GREENLAND

**DEPOPULATION / SPOPOLAMENTO**

**DEPOPULATION / DESPOBLACION**

04.05.03

*BT:* MIGRATION

**DEPOSITS / CAPARRA**

**ARRHES / DEPOSITOS**

02.01.01

*UF:* advance deposit

earnest money

*BT:* CONTRACTS

*depreciation*

*USE:* DEVALUATION

**DEREGULATION / DEREGOLAMENTAZIONE**

**DEREGLEMENTATION / DESREGLAMENTACION**

02.11.03

*UF:* liberalization

*BT:* REGULATION

*NT:* AIR DEREGULATION

**DESERTIFICATION / DESERTIFICAZIONE**

**DESERTIFICATION / DESERTIZACION**

03.02.03

*BT:* NATURAL DISASTERS

**DESERTS / REGIONE ARIDA**

**REGION ARIDE / REGION ARIDA**

11.05.01

*UF:* arid zones

*BT:* CLIMATIC ZONES

*desk clerks*

*USE:* RECEPTIONISTS

*destination types*

*USE:* DESTINATIONS

**DESTINATIONS / LOCALITA DI SOGGIORNO**

**LIEU DE SEJOUR / LUGAR DE DESTINO**

06.02.05

*SN:* Is used only for places of destination such as urban, seaside, mountain, countryside destinations be they inside or outside the traveller's country of origin

*UF:* destination types

places of destination

tourism destinations

visitor destinations

*BT:* VISITS

**DEVALUATION / SVALUTAZIONE**

**DEVALUATION / DEVALUACION**

04.05.01

*UF:* depreciation

*BT:* EXCHANGE RATES

**DEVELOPED BEACHES / SPIAGGIA ATTREZZATA**

**PLAGE AMENAGEE / PLAYA CON SERVICIOS**

05.09.01

*SN:* Beaches with certain facilities such as access staircases, washrooms, tents, changing rooms, etc.

*UF:* beach parks

converted beaches

*BT:* COASTAL FACILITIES

*RT:* BEACHES

**DEVELOPED COUNTRIES / PAESE SVILUPPATO**

**PAYS DEVELOPPE / PAISES DESARROLLADOS**

20.05.03

*UF:* Advanced industrial countries

AIC

Industrialized countries

*BT:* ECONOMIC GROUPINGS

*RT:* NEWLY INDUSTRIALIZING COUNTRIES

**DEVELOPERS / PROMOTORE**

**PROMOTEUR / PROMOTOR**

14.13

*UF:* property developers

*BT:* TOURISM PROFESSIONALS

*RT:* DEVELOPMENT AGENCIES

**DEVELOPING COUNTRIES / PAESI IN VIA DI SVILUPPO**

**PAYS EN DEVELOPPEMENT / PAISES EN DESARROLLO**

20.05.05

*UF:* Third world

*BT:* ECONOMIC GROUPINGS

*NT:* LEAST DEVELOPED COUNTRIES

**DEVELOPMENT AGENCIES / PIANIFICATORE  
AMENAGEUR / TECNICO DE ORDENACION TERRITORIAL**

14.03

*BT:* TOURISM PROFESSIONALS  
*NT:* ARCHITECTS  
CITY PLANNERS  
LANDSCAPE GARDENERS  
*RT:* DEVELOPERS  
TOURISM DEVELOPMENT

**DEVELOPMENT CONTROL / GESTIONE DELLO SVILUPPO  
MAITRISE DU DEVELOPPEMENT / CONTROL DE DESARROLLO**

03.05.01

*SN:* Existence of environmental review procedure or formal controls over development of sites and use-densities

*BT:* INDICATORS OF SUSTAINABILITY IN TOURISM  
*RT:* CONSERVATION AREAS  
ENVIRONMENTAL PROTECTION

**DEVELOPMENT OF CUSTOMER LOYALTY / FIDELIZZAZIONE  
FIDELISATION / ASIDUIDAD DE CLIENTELA**

15.02.03

*SN:* Activities aimed at fostering customer loyalty, through use of special prices, repeated offers, value-for-money, etc.

*BT:* TOURISM MARKETING

**DEVELOPMENT OF PAID HOLIDAYS / SVILUPPO DELLE FERIE RETRIBUITE**

**DEVELOPPEMENT DES CONGES PAYES / EVOLUCION DE LAS VACACIONES PAGADAS**

17.02.01

*BT:* HISTORY OF TOURISM

*development planning*

*USE:* NATIONAL PLANNING

**DEVELOPMENT POLICIES / POLITICA DI PIANIFICAZIONE  
POLITIQUE D'AMENAGEMENT / POLITICA DE ORDENACION**

12.09

*SN:* Use in conjunction with other terms, eg: coastal areas + development policies

*BT:* TOURISM POLICY

*NT:* NATIONAL DEVELOPMENT PLANNING  
TOURISM DEVELOPMENT

**DEVELOPMENT PROJECTS / PROGETTO DI SVILUPPO**

**PROJET DE DEVELOPPEMENT / PROYECTO DE DESARROLLO**

12.14.09

*BT:* TOURISM PROJECTS

**DEXTERITY SPORTS / SPORT DI ABILITA**

**SPORT D'ADRESSE / DEPORTES DE DESTREZA**

01.04

*BT:* SPORTS  
*NT:* FENCING  
SHOOTING

**DICTIONARIES / DIZIONARIO**

**DICTIONNAIRE / DICCIONARIO**

16.01.02

*BT:* REFERENCE DOCUMENTS

*RT:* DEFINITIONS

*digs*

*USE:* ARCHAEOLOGY

**DINING OUT / USCITA AL RISTORANTE**

**SORTIE RESTAURANT / SALIDA A RESTAURANTE**

09.09.06

*BT:* OUTINGS

**DINING ROOMS / SALA PRANZO**

**SALLE A MANGER / COMEDOR**

05.11.14

*BT:* HOTEL FACILITIES

*diplomas*

*USE:* DEGREE

**DIPLOMATIC REPRESENTATION / RAPPRESENTANZA GOVERNATIVA**

**REPRESENTATION GOUVERNEMENTALE / REPRESENTACION GUBERNAMENTAL**

12.10.05

*BT:* INTERNATIONAL TOURISM POLICY

*NT:* CONSULATES  
EMBASSIES

**DIRECT EMPLOYMENT / LAVORO DIRETTO**

**EMPLOI DIRECT / EMPLEO DIRECTO**

07.01.04

*BT:* LABOUR MARKET

**DIRECT MARKETING / MARKETING DIRETTO**

**MARKETING DIRECT / MARKETING DIRECTO**

15.02.07

*SN:* Selling one's product direct to the consumer

*BT:* TOURISM MARKETING

**DIRECT TAXES / IMPOSTA DIRETTA**

**IMPOT DIRECT / IMPUESTO DIRECTO**

02.07.06

*UF:* income tax

*BT:* TAXES

**DIRECTORIES / REPERTORIO**

**REPertoire / REPERTORIO**

16.01.04

*BT:* SECONDARY DOCUMENTS

**DISABLED PERSONS / DISABILE**

**HANDICAPE / MINUSVALIDO**

06.10.03

*UF:* handicapped

*BT:* VISITOR PROFILES

*RT:* TOURISM FOR THE DISABLED

*disasters*

*USE:* NATURAL DISASTERS

*discretionary time*

*USE:* FREE TIME

*distribution*

*USE:* PRODUCT DISTRIBUTION

*distribution patterns of tourism*

*USE:* GEOGRAPHY OF TOURISM

**DISTRICTS / QUARTIERE**

**QUARTIER / BARRIO**

11.03.03

*BT:* TOWNS

*NT:* ARTISTIC DISTRICTS

HISTORIC DISTRICTS

SHOPPING AREAS

TOURISM DISTRICTS

**DIVISION OF HOLIDAYS / FRAMMENTAZIONE DELLE VACANZE**

**FRAGMENTATION DES VACANCES / FRAGMENTACION DE LAS VACACIONES**

06.09.02

*BT:* HOLIDAYS

*RT:* FREQUENCY OF STAYS

*diy*

*USE:* DO-IT-YOURSELF ACTIVITIES

**DJIBOUTI / GIBUTI**

**DJIBOUTI / DJIBOUTI**

20.01.04

*UF:* Afars and Issas

*BT:* ARAB STATES

EAST AFRICA

FRENCH-SPEAKING AFRICA

HORN OF AFRICA

ISLAMIC COUNTRIES

**DO-IT-YOURSELF ACTIVITIES / BRICOLAGE**

**BRICOLAGE / BRICOLAJE**

09.04.01

*UF:* diy

*BT:* INDOOR RECREATION

**DOCUMENT FILES / DOSSIER DOCUMENTARIO**

**DOSSIER DOCUMENTAIRE / DOSSIER DOCUMENTAL**

16.01.04

*SN:* A collection of documents selected to provide information on a given subject

*BT:* SECONDARY DOCUMENTS

**DOCUMENTARIES / DOCUMENTARIO**

**DOCUMENTAIRE / DOCUMENTAL**

09.09.07

*BT:* FILMS

*RT:* CINE RECORDINGS

**DOCUMENTATION CENTRES / CENTRO DI DOCUMENTAZIONE**

**CENTRE DE DOCUMENTATION / CENTRO DE DOCUMENTACION**

16.02.04

*BT:* INFORMATION SERVICES

*RT:* TOURISM DOCUMENTATION

TOURISM INFORMATION

**DOMESTIC CONSUMPTION / CONSUMO DOMESTICO**

**CONSUMMATION INTERNE / CONSUMO INTERNO**

04.03.03

*SN:* Comprises the consumption of resident visitors within the economic territory of the country of reference

*BT:* TOURIST CONSUMPTION

*domestic destinations*

*USE:* DOMESTIC TOURISM

**DOMESTIC TOURISM / TURISMO DOMESTICO**

**TOURISME INTERNE / TURISMO INTERNO**

06.07.01

*SN:* Is the tourism of resident visitors within the economic territory of the country of reference

*UF:* domestic destinations

*BT:* NATIONAL TOURISM

*domestic transport*

*USE:* INLAND TRANSPORT

**DOMINICA / DOMINICA**



**DOMINIQUE / DOMINICA**

20.02.05

*BT:* CARIBBEAN  
FRENCH-SPEAKING COUNTRIES  
SMALL STATES

**DOMINICAN REPUBLIC / REPUBBLICA DOMINICANA  
REPUBLIQUE DOMINICAINE / REPUBLICA DOMINICANA**

20.02.05

*BT:* CARIBBEAN  
LATIN AMERICA

**DOUBLE ROOMS / CAMERA DOPPIA  
CHAMBRE DOUBLE / HABITACION DOBLE**

05.11.02

*BT:* HOTEL FACILITIES

**DOWNGRADING / DECLASSAMENTO  
DECLASSEMENT / DESCLASIFICACION**

02.11.02

*BT:* REGULATION

**DOWNHILL SKIING / SCI DI PISTA  
SKI DE PISTE / ESQUI DE PISTA**

01.09.04

*BT:* SKIING

**DRAMA / TEATRO  
THEATRE / TEATRO**

09.09.07

*UF:* plays  
*BT:* SPECTATOR EVENTS  
*NT:* FLOOR SHOWS  
PUPPET THEATRE

**DRAMA FESTIVALS / FESTIVAL DEL TEATRO  
FESTIVAL DU THEATRE / FESTIVAL DE TEATRO**

10.03.01

*UF:* theatre festivals  
*BT:* FESTIVALS

**DRAWING / DISEGNO  
DESSIN / DIBUJO**

09.03.04

*BT:* CULTURAL ACTIVITIES

**DRAWING ROOMS / SALONE  
SALON / SALON**

05.11.17

*UF:* lounges  
sitting rooms

*BT:* HOTEL FACILITIES

**DRIVING LICENCE / PATENTE  
PERMIS DE CONDUIRE / PERMISO DE CONDUCCION**

02.11.04

*BT:* TRAFFIC REGULATIONS

**DROUGHTS / SICCAITA  
SECHERESSE / SEQUIA**

03.02.08

*BT:* NATURAL DISASTERS

*drug addiction*

*USE:* ADDICTION

**DURATION OF STAY / DURATA DEL SOGGIORNO  
DUREE DE SEJOUR / DURACION DE ESTANCIA**

06.02.01

*UF:* length of stay  
*BT:* VISITS  
*NT:* DAYS

OVERNIGHT STAYS

**DUTY-FREE ALLOWANCES / DETASSAZIONE  
DETAXE / DESGRAVACION**

02.11.05

*BT:* TARIFFS  
*NT:* DUTY-FREE SHOP  
TAX-FREE EXPORT

**DUTY-FREE SHOP / DUTY-FREE SHOP****BOUTIQUE HORS TAXES / TIENDA LIBRE DE IMPUESTOS**

02.11.05

*BT:* DUTY-FREE ALLOWANCES

*dynamic models*

*USE:* MODELS

*earnest money*

*USE:* DEPOSITS

**EARTHQUAKES / TERREMOTO****TREMBLEMENT DE TERRE / TERREMOTO**

03.02.09

*BT:* NATURAL DISASTERS

**EAST AFRICA / AFRICA DELL'EST****AFRIQUE DE L'EST / AFRICA ORIENTAL**

20.01.04

*BT:* AFRICA  
BURUNDI  
COMOROS  
DJIBOUTI  
ERITREA  
ETHIOPIA  
KENYA  
MADAGASCAR  
MAURITIUS  
MAYOTTE  
REUNION  
RWANDA  
SEYCHELLES  
SOMALIA  
SUDAN  
TANZANIA UR  
UGANDA

*RT:* AFRICA SOUTH OF THE SAHARA  
HORN OF AFRICA

**EAST ASIA / ASIA ORIENTALE  
ASIE ORIENTALE / ASIA ORIENTAL**

20.03.05

*UF:* Far East  
*BT:* ASIA AND THE PACIFIC  
*NT:* CHINA  
HONG KONG  
HONG KONG, CHINA  
JAPAN  
KOREA  
KOREA DPR  
KOREA R  
MACAO  
MONGOLIA  
TAIWAN, CHINA

**EAST TIMOR / TIMOR ORIENTALE  
TIMOR ORIENTAL / TIMOR ORIENTAL**

20.03.04

*UF:* Portuguese Timor  
*BT:* NON-SELF-GOVERNING TERRITORIES  
SOUTH-EAST ASIA  
*RT:* PORTUGAL

**EASTER HOLIDAYS / PASQUA  
PAQUES / SEMANA SANTA**

12.03.01

*BT:* SCHOOL HOLIDAYS

**EASTERN EUROPE / EUROPA ORIENTALE  
EUROPE ORIENTALE / EUROPA ORIENTAL**

20.04.03

*UF:* Central and Eastern Europe  
Central Europe

*BT:* EUROPE  
*NT:* ALBANIA  
BELARUS  
BOSNIA AND HERZEGOVINA  
BULGARIA  
CROATIA  
CZECH REPUBLIC  
CZECHOSLOVAKIA  
ESTONIA  
GERMAN DR  
HUNGARY  
LATVIA  
LITHUANIA  
MOLDOVA R  
POLAND  
ROMANIA  
RUSSIA  
RUSSIAN FEDERATION  
SLOVAKIA  
SLOVENIA  
THE FORMER YUGOSLAV REPUBLIC OF MACEDONIA  
UKRAINE  
USSR  
YUGOSLAVIA  
*RT:* BALTIC STATES  
CIS COUNTRIES  
CMEA COUNTRIES

*ec*

*USE:* EUROPEAN UNION  
ECOLOGICAL BALANCE / EQUILIBRIO ECOLOGICO

**EQUILIBRE ECOLOGIQUE / EQUILIBRIO ECOLOGICO**

03.01

*UF: balance of nature  
environmental balance  
natural balance*

*BT: ECOLOGY OF TOURISM*

**ECOLOGY OF TOURISM / ECOLOGIA DEL TURISMO  
ECOLOGIE DU TOURISME / ECOLOGIA DE TURISMO**

03

*NT: DAMAGE  
ECOLOGICAL BALANCE  
ECOSYSTEMS  
ECOTOURISM  
ENVIRONMENTAL PROTECTION  
NATURAL DISASTERS*

*RT: IMPACT OF TOURISM  
NATURAL RESOURCES  
TOURISM HERITAGE*

*econometric models*

*USE: MODELS*

**ECONOMIC ANALYSIS / ANALISI ECONOMICA  
ANALYSE ECONOMIQUE / ANALISIS ECONOMICO**

16.03.03

*BT: METHODOLOGY*

**ECONOMIC AND MONETARY UNION / UNIONE ECONOMICA E MONETARIA  
UNION ECONOMIQUE ET MONETAIRE / UNION ECONOMICA Y MONETARIA**

04.05.01

*UF: emu*

*BT: EUROPEAN UNION*

*NT: EURO*

*RT: MAASTRICHT TREATY*

*economic conditions*

*USE: ECONOMIC SITUATION*

*economic depression*

*USE: ECONOMIC RECESSION*

**ECONOMIC GROUPINGS / RAGGRUPPAMENTO ECONOMICO  
GROUPEMENT ECONOMIQUE / AGRUPACION ECONOMICA**

20.05

*BT: COUNTRIES AND COUNTRY GROUPINGS*

*NT: CMEA COUNTRIES  
DEVELOPED COUNTRIES  
DEVELOPING COUNTRIES  
NEWLY INDUSTRIALIZING COUNTRIES  
OECD COUNTRIES  
SMALL STATES*

**ECONOMIC GROWTH / CRESCITA ECONOMICA****CROISSANCE ECONOMIQUE / CRECIMIENTO ECONOMICO**

04.05.01

*BT: GDP*

**ECONOMIC RECESSION / RECESSIONE ECONOMICA  
RECESSION ECONOMIQUE / RECESION ECONOMICA**

04.05.01

*UF: economic depression*

*BT: GDP*

**ECONOMIC SITUATION / CONGIUNTURA ECONOMICA****CONJONCTURE ECONOMIQUE / COYUNTURA ECONOMICA**

04.05.01

*UF: business cycle  
economic conditions  
trade cycle*

*BT: IMPACT ON TOURISM*

*NT: EUROPEAN UNION  
EXCHANGE RATES  
FOREIGN EXCHANGE CONTROLS  
FOREIGN TRADE  
GDP  
HOUSEHOLD CONSUMPTION  
PRICE INDICES  
UNEMPLOYMENT*

**ECONOMY HOTELS / HOTELLERIE ECONOMICA****HOTELLERIE ECONOMIQUE / HOTELERIA ECONOMICA**

08.05.06

*UF: budget hotels  
hostels  
middle-market hotels  
midscale hotels  
tourist hotels*

*BT: HOTEL TRADE*

*RT: FAMILY GUEST HOUSES  
RURAL INNS*

**ECONOMY OF TOURISM / ECONOMIA DEL TURISMO****ECONOMIE DU TOURISME / ECONOMIA DE TURISMO**

04

*NT: FOREIGN TOURISM MARKET  
IMPACT OF TOURISM  
IMPACT ON TOURISM  
NATIONAL ACCOUNTS  
TOURISM BALANCE OF PAYMENTS  
TOURISM INVESTMENTS  
TOURISM PRODUCTION  
TOURIST CONSUMPTION*

*RT: TOURISM IN NATIONAL ECONOMIES  
TOURISM IN THE WORLD ECONOMY  
TRAINING AND EMPLOYMENT*

**ECOSYSTEMS / ECOSISTEMA  
ECOSYSTEME / ECOSISTEMA**

03.03

*BT: ECOLOGY OF TOURISM*

*RT: CRITICAL ECOSYSTEMS*

**ECOTOURISM / ECOTURISMO  
ECOTOURISME / ECOTURISMO**

03.06

*BT: ECOLOGY OF TOURISM*

*RT: NATURE TOURISM*

**ECUADOR / ECUADOR  
EQUATEUR / ECUADOR**

20.02.03

*BT: AMAZONIA  
ANDEAN COUNTRIES  
LATIN AMERICA  
SOUTH AMERICA*

**EDUCATIONAL ACTIVITIES / LOISIRS EDUCATIVI  
LOISIRS EDUCATIFS / OCIO EDUCATIVO**

09.07

*BT: LEISURE ACTIVITIES*

*NT: ARCHAEOLOGY  
ASTRONOMY  
BIRD WATCHING  
BOTANY  
CAVING  
FOREIGN LANGUAGES  
MINERALOGY  
VOLCANOLOGY*

**EDUCATIONAL INSTITUTIONS / ISTITUTO D'ISTRUZIONE  
ETABLISSEMENT D'ENSEIGNEMENT / CENTRO DOCENTE**

07.02.04

*UF: schools  
training centres*

*BT: TOURISM EDUCATION*

*NT: HOTEL SCHOOLS  
PRIVATE SCHOOLS  
STATE SCHOOLS  
TOURISM SCHOOLS  
UNIVERSITIES*

**EDUCATIONAL TOURISM / TURISMO FORMATIVO  
TOURISME DE FORMATION / TURISMO DE FORMACION**

18.07

*BT: TOURISM SECTORS*

*NT: LANGUAGE STAYS  
SCHOOL TRIPS*

*RT: YOUTH TOURISM*

*eec*

*USE: EUROPEAN UNION*

**EEC COUNTRIES / PAESE DELLA CEE  
PAYS DE LA CEE / PAISES DE LA CEE**

20.09.03

*SN: Use for events before November 1993; otherwise, use European Union countries*

*BT: POLITICAL GROUPINGS*

*NT: BELGIUM  
DENMARK  
FRANCE  
GERMANY  
GERMANY FR  
GREECE  
IRELAND  
ITALY  
LUXEMBOURG  
NETHERLANDS  
PORTUGAL  
SPAIN  
UK*

*RT: EUROPEAN UNION COUNTRIES*

WESTERN EUROPE  
**EGYPT / EGITTO**  
**EGYPTE / EGIPTO**  
 20.01.06  
*BT:* ARAB STATES  
 FRENCH-SPEAKING COUNTRIES  
 MEDITERRANEAN COUNTRIES  
 NORTH AFRICA  
**EL SALVADOR / EL SALVADOR**  
**EL SALVADOR / EL SALVADOR**  
 20.02.01  
*BT:* CENTRAL AMERICA  
 LATIN AMERICA  
*elderly people*  
*USE:* SENIOR CITIZENS  
**ELECTRIC POWER STATIONS / CENTRALE ELETTRICA**  
**CENTRALE ELECTRIQUE / CENTRAL ELECTRICA**  
 05.10.02  
*BT:* POWER PLANTS  
**ELECTRONIC PAYMENT SYSTEMS / MONETICA**  
**MONETIQUE / SISTEMA DE PAGO ELECTRONICO**  
 16.05.01  
*BT:* TECHNOLOGICAL INNOVATIONS  
*elevators*  
*USE:* LIFTS  
**EMBASSIES / AMBASCIATA**  
**AMBASSADE / EMBAJADA**  
 12.10.05  
*BT:* DIPLOMATIC REPRESENTATION  
*emigration*  
*USE:* MIGRATION  
**EMPLOYEES / IMPIEGATO**  
**EMPLOYEE / EMPLEADO**  
 07.01.01  
*BT:* SOCIO-ECONOMIC GROUPS  
**EMPLOYMENT / LAVORO**  
**EMPLOI / EMPLEO**  
 07.01  
*UF:* *jobs*  
*occupation*  
*tourism employment*  
*work*  
*BT:* TRAINING AND EMPLOYMENT  
*NT:* ENTRY INTO WORKING LIFE  
 LABOUR MARKET  
 SOCIO-ECONOMIC GROUPS  
 WORKING CONDITIONS  
**EMPLOYMENT CREATION / CREAZIONE DI POSTI DI LAVORO**  
**CREATION D'EMPLOIS / CREACION DE EMPLEO**  
 07.01.04  
*UF:* *job creation*  
*job development*  
*BT:* LABOUR MARKET  
*ems*  
*USE:* EUROPEAN MONETARY SYSTEM  
*emu*  
*USE:* ECONOMIC AND MONETARY UNION  
*en famille accommodation*  
*USE:* ACCOMMODATION WITH RELATIVES AND FRIENDS  
**ENCLAVE TOURISM / ENCLAVE TURISTICO**  
**TOURISME ENCLAVE / ENCLAVE TURISTICO**  
 06.03.02  
*SN:* *Resort or other location somehow isolated from any significant contact with the residents of the area*  
*UF:* *tourist ghettos*  
*BT:* GEOGRAPHY OF TOURISM  
**ENCYCLOPAEDIAS / ENCICLOPEDIA**  
**ENCYCLOPEDIA / ENCICLOPEDIA**  
 16.01.02  
*BT:* REFERENCE DOCUMENTS  
*endangered species*  
*USE:* PROTECTED SPECIES  
*England*  
*USE:* UK  
**ENGLISH-SPEAKING AFRICA / AFRICA ANGLOFONA**  
**AFRIQUE ANGLOPHONE / AFRICA ANGLOFONA**  
 20.08.01  
*BT:* LINGUISTIC GROUPINGS  
*NT:* BOTSWANA  
 GAMBIA  
 GHANA  
 KENYA

LESOTHO  
 LIBERIA  
 MALAWI  
 MAURITIUS  
 NAMIBIA  
 NIGERIA  
 SEYCHELLES  
 SIERRA LEONE  
 SOUTH AFRICA  
 SWAZILAND  
 TANZANIA UR  
 UGANDA  
 ZAMBIA  
 ZIMBABWE  
*entertainers*  
*USE:* ACTIVITY HOSTS  
*entertainment*  
*USE:* LEISURE ACTIVITIES  
**ENTERTAINMENT ROOMS / SALA ANIMAZIONE**  
**SALLE D'ANIMATION / SALA DE ANIMACION**  
 05.11.15  
*UF:* *play rooms*  
*BT:* HOTEL FACILITIES  
**ENTRY INTO WORKING LIFE / INSERIMENTO PROFESSIONALE**  
**INSERTION PROFESSIONNELLE / INSERCIÓN PROFESIONAL**  
 07.01.03  
*UF:* *first job*  
*initial employment*  
*labour market entry*  
*BT:* EMPLOYMENT  
*environmental balance*  
*USE:* ECOLOGICAL BALANCE  
*environmental conservation*  
*USE:* ENVIRONMENTAL PROTECTION  
**ENVIRONMENTAL DEGRADATION / DEGRADO**  
**DEGRADATION / DEGRADACION AMBIENTAL**  
 03.04.01  
*BT:* DAMAGE  
*NT:* DEFORESTATION  
 EROSION  
 SAND QUARRIES  
*RT:* VISITOR BEHAVIOUR  
*environmental education*  
*USE:* TOURIST ENVIRONMENTAL EDUCATION  
*environmental policy*  
*USE:* ENVIRONMENTAL PROTECTION  
*environmental pollution*  
*USE:* POLLUTION  
**ENVIRONMENTAL PROTECTION / PROTEZIONE DELL'AMBIENTE**  
**PROTECTION DE L'ENVIRONNEMENT / PROTECCION DEL MEDIO AMBIENTE**  
 03.05  
*UF:* *environmental conservation*  
*environmental policy*  
*BT:* ECOLOGY OF TOURISM  
*NT:* HERITAGE CONSERVATION  
 NATURE CONSERVATION  
 POLLUTION CONTROL  
 PROTECTION OF HOST COMMUNITIES  
 SUSTAINABLE DEVELOPMENT  
 TOURIST ENVIRONMENTAL EDUCATION  
 UNEP  
*RT:* DEVELOPMENT CONTROL  
*environmentally conscious tourism*  
*USE:* SUSTAINABLE TOURISM  
**EPIDEMICS / EPIDEMIA**  
**EPIDEMIE / EPIDEMIA**  
 04.05.03  
*BT:* SOCIAL SITUATION  
**EQUATORIAL GUINEA / GUINEA EQUATORIALE**  
**GUINEE EQUATORIALE / GUINEA ECUATORIAL**  
 20.01.03  
*BT:* CENTRAL AFRICA  
 FRENCH-SPEAKING COUNTRIES  
**EQUESTRIAN CENTRES / CENTRO EQUESTRE**  
**CENTRE EQUESTRE / CENTRO ECUESTRE**  
 05.08.01  
*UF:* *horse riding clubs*  
*BT:* SPORTS FACILITIES  
**EQUESTRIAN HOLIDAYS / TURISMO EQUESTRE**  
**TOURISME EQUESTRE / TURISMO ECUESTRE**  
 18.11.02

BT: NATURE TOURISM  
RT: LONG-DISTANCE RIDING  
**EQUESTRIAN INNS / RELAIS EQUESTRE**  
**RELAIS EQUESTRE / POSADA ECUESTRE**  
08.04.05  
SN: *Dwelling adjoining, or very close to an authorised riding centre to house riders from this centre*  
BT: RURAL ACCOMMODATION  
**EQUESTRIAN SPORTS / SPORT EQUESTRE**  
**SPORT EQUESTRE / DEPORTE ECUESTRE**  
01.05.01  
BT: ANIMAL SPORTS  
NT: HORSE RIDING  
POLO  
**EQUIPMENT RENTAL / NOLEGGIO DI MATERIALE**  
**LOCATION DE MATERIEL / ALQUILER DE MATERIAL**  
13.03.03  
BT: HIRE  
RT: CHARTERED TRANSPORT  
**ERITREA / ERITREA**  
**ERYTHREE / ERITREA**  
20.01.04  
BT: EAST AFRICA  
HORN OF AFRICA  
**EROSION / EROSIONE**  
**EROSION / EROSION**  
03.04.01  
UF: *soil erosion*  
BT: ENVIRONMENTAL DEGRADATION  
*escorted tours*  
**USE:** GROUP TOURS  
**ESTATE AGENTS / AGENTE IMMOBILIARE**  
**AGENT IMMOBILIER / AGENTE INMOBILIARIO**  
14.02  
UF: *real estate agents*  
BT: TOURISM PROFESSIONALS  
**ESTONIA / ESTONIA**  
**ESTONIE / ESTONIA**  
20.04.03  
SN: *Use for events after 1991*  
BT: BALTIC STATES  
EASTERN EUROPE  
**ESTONIAN SSR / RSS DI ESTONIA**  
**RSS D'ESTONIE / RSS DE ESTONIA**  
20.04.03  
SN: *Use for events before 1991*  
BT: USSR  
**ETHIOPIA / ETIOPIA**  
**ETHIOPIE / ETIOPIA**  
20.01.04  
BT: EAST AFRICA  
HORN OF AFRICA  
**ETHNIC AND RELIGIOUS GROUPINGS / RAGGRUPPAMENTO ETNICO E RELIGIOSO**  
**GROUPEMENT ETHNIQUE ET RELIGIEUX / AGRUPACION ETNICO RELIGIOSA**  
20.06  
BT: COUNTRIES AND COUNTRY GROUPINGS  
NT: ARAB STATES  
ISLAMIC COUNTRIES  
**ETHNIC TOURISM / TURISMO ETNICO**  
**TOURISME ETHNIQUE / TURISMO ETNICO**  
18.02.02  
SN: *Tourism based on the attraction of "exotic" culture, that is, the way of life or group of people, their customs, dress, religion, architecture, music, and the like. The "normal" life of people being visited, observed and met is the attraction*  
BT: CULTURAL TOURISM  
eu  
**USE:** EUROPEAN UNION  
**EURO / EURO**  
**EURO / EURO**  
04.05.01  
BT: ECONOMIC AND MONETARY UNION  
**EUROPE / EUROPA**  
**EUROPE / EUROPA**  
20.04  
BT: COUNTRIES AND COUNTRY GROUPINGS  
NT: CAUCASIAN STATES  
EASTERN EUROPE  
WESTERN EUROPE  
**EUROPEAN FINANCING / FINANZIAMENTO EUROPEO**  
**FINANCEMENT EUROPEEN / FINANCIACION EUROPEA**  
12.05.02  
SN: *All forms of finance provided by the European Union*

BT: PUBLIC FINANCING  
**EUROPEAN MONETARY SYSTEM / SISTEMA MONETARIO EUROPEO**  
**SYSTEME MONETAIRE EUROPEEN / SISTEMA MONETARIO EUROPEO**  
04.05.01  
UF: *ems*  
BT: EUROPEAN UNION  
**EUROPEAN ORGANIZATION OF TOURISM / ORGANIZZAZIONE EUROPEA DEL TURISMO**  
**ORGANISATION EUROPEENNE DU TOURISME / ORGANIZACION EUROPEA DEL TURISMO**  
12.06.02  
BT: ORGANIZATION OF TOURISM  
RT: EUROPEAN TOURISM ORGANIZATIONS  
**EUROPEAN REGULATIONS / DIRITTO EUROPEO**  
**DROIT EUROPEEN / DERECHO EUROPEO**  
02.04.01  
UF: *community law*  
BT: INTERNATIONAL LAW  
NT: MAASTRICHT TREATY  
SINGLE EUROPEAN ACT  
TREATY OF ROME  
**EUROPEAN TOURISM / TURISMO EUROPEO**  
**TOURISME EUROPEEN / TURISMO EUROPEO**  
06.04  
BT: VISITOR FLOWS  
NT: EUROPEAN UNION TOURISM  
EUROPEANS ON HOLIDAY  
**EUROPEAN TOURISM ORGANIZATIONS / ORGANISMO EUROPEO DEL TURISMO**  
**ORGANISME EUROPEEN DE TOURISME / ORGANISMO EUROPEO DE TURISMO**  
14.10.01  
BT: PUBLIC TOURISM INSTITUTIONS  
RT: EUROPEAN ORGANIZATION OF TOURISM  
**EUROPEAN UNION / UNIONE EUROPEA**  
**UNION EUROPEENNE / UNION EUROPEA**  
04.05.01  
UF: *common market*  
ec  
eec  
eu  
BT: ECONOMIC SITUATION  
NT: ECONOMIC AND MONETARY UNION  
EUROPEAN MONETARY SYSTEM  
SINGLE EUROPEAN MARKET  
RT: EUROPEAN UNION COUNTRIES  
**EUROPEAN UNION COUNTRIES / PAESE DELL'UNIONE EUROPEA**  
**PAYS DE L'UNION EUROPEENNE / PAIS DE LA UNION EUROPEA**  
20.09.02  
SN: *Use for events after November 1993; otherwise, use EEC countries*  
BT: POLITICAL GROUPINGS  
NT: AUSTRIA  
BELGIUM  
DENMARK  
FINLAND  
FRANCE  
GERMANY  
GREECE  
IRELAND  
ITALY  
LUXEMBOURG  
NETHERLANDS  
PORTUGAL  
SPAIN  
SWEDEN  
UK  
RT: EEC COUNTRIES  
EUROPEAN UNION  
WESTERN EUROPE  
**EUROPEAN UNION TOURISM / TURISMO COMUNITARIO**  
**TOURISME COMMUNAUTAIRE / TURISMO COMUNITARIO**  
06.04.01  
BT: EUROPEAN TOURISM  
RT: EUROPEAN UNION TOURISM POLICY  
SINGLE EUROPEAN MARKET  
**EUROPEAN UNION TOURISM POLICY / POLITICA COMUNITARIA DEL TURISMO**  
**POLITIQUE COMMUNAUTAIRE DU TOURISME / POLITICA TURISTICA DE LA UNION EUROPEA**  
12.10.04  
BT: INTERNATIONAL TOURISM POLICY  
RT: EUROPEAN UNION TOURISM  
SINGLE EUROPEAN MARKET  
**EUROPEAN VISAS / VISTO EUROPEO**  
**VISA EUROPEEN / VISADO EUROPEO**  
02.11.05  
BT: VISAS

**EUROPEANS ON HOLIDAY / VACANZE DEGLI EUROPEI**  
**VACANCES DES EUROPEENS / VACACIONES DE LOS EUROPEOS**  
 06.04.02  
*BT:* EUROPEAN TOURISM  
**EVENING CLASSES / CORSO SERALE**  
**COURS DU SOIR / CURSOS NOCTURNOS**  
 07.03.02  
*BT:* VOCATIONAL TRAINING  
**EVENT ORGANIZERS / AGENZIA DI CREAZIONE EVENTI**  
**AGENCE DE CREATION D'EVENEMENT / AGENCIA ORGANIZADORA DE EVENTOS**  
 14.12.01  
*BT:* PUBLIC RELATIONS AGENCIES  
**EVOLUTION OF TOURISM / EVOLUZIONE DEL TURISMO**  
**EVOLUTION DU TOURISME / EVOLUCION DEL TURISMO**  
 17.02.02  
*BT:* HISTORY OF TOURISM  
**EXCHANGE RATES / TASSO DI CAMBIO**  
**TAUX DE CHANGE / TIPO DE CAMBIO**  
 04.05.01  
*BT:* ECONOMIC SITUATION  
*NT:* DEVALUATION  
 FOREIGN CURRENCIES  
*excise*  
*USE:* CUSTOMS REGULATIONS  
**EXCURSION BOATS / IMBARCAZIONE DA ESCURSIONE**  
**BATEAU D'EXCURSION / BARCO DE EXCURSION**  
 05.12.02  
*BT:* BOATS  
*excursions*  
*USE:* SAME-DAY VISITS  
**EXECUTIVE MANAGERS / QUADRO SUPERIORE**  
**CADRE SUPERIEUR / MANDO SUPERIOR**  
 07.01.01  
*BT:* SOCIO-ECONOMIC GROUPS  
*executives*  
*USE:* MANAGERS  
**EXHIBITION HALLS / SALA ESPOSIZIONE**  
**SALLE D'EXPOSITION / SALA DE EXPOSICIONES**  
 05.02.10  
*UF:* showrooms  
*BT:* AUDITORIA  
**EXHIBITIONS / ESPOSIZIONE**  
**EXPOSITION / EXPOSICION**  
 09.09.07  
*UF:* art exhibitions  
 cultural exhibitions  
*BT:* SPECTATOR EVENTS  
*expectations of visitors*  
*USE:* ASPIRATIONS  
**EXTENSION OF WORKING HOURS / PROLUNGAMENTO DELL'ORARIO DI LAVORO**  
**ALLONGEMENT DU TEMPS DE TRAVAIL / PROLONGACION DE LA JORNADA LABORAL**  
 17.06.01  
*BT:* WORKING HOURS  
*fairs*  
*USE:* COMMERCIAL EXHIBITIONS  
**FALKLAND ISLANDS / ISOLE MALDIVE (Falkland)**  
**ILES MALOUMINES (Falkland) / ISLAS MALVINAS (Falkland)**  
 20.02.03  
*BT:* NON-SELF-GOVERNING TERRITORIES  
 SOUTH AMERICA  
*RT:* UK  
*fall*  
*USE:* AUTUMN  
**FAMILIES / FAMIGLIA**  
**FAMILLE / FAMILIA**  
 06.10.03  
*BT:* VISITOR PROFILES  
**FAMILY GUEST HOUSES / PENSIONE FAMILIARE**  
**PENSION DE FAMILLE / PENSION**  
 08.07  
*SN:* Small, individually-owned properties that offer accommodation to tourists. They are usually lower in cost than hotels or motels and have a family atmosphere  
*UF:* boarding houses  
 pensions  
 tourist homes  
*BT:* ACCOMMODATION  
*RT:* ECONOMY HOTELS  
**FAMILY HOLIDAY HOUSES / CASA VACANZE PER FAMIGLIA**  
**MAISON FAMILIALE DE VACANCES / CASA FAMILIAR DE VACACIONES**  
 08.02.04  
*SN:* Collective housing for families who share the housework

*BT:* HOLIDAY ACCOMMODATION  
*RT:* SOCIAL TOURISM  
**FAMILY HOLIDAYS / VACANZE IN FAMIGLIA**  
**VACANCES FAMILIALES / VACACIONES FAMILIARES**  
 06.09.06  
*BT:* HOLIDAYS  
*RT:* VISITS TO FRIENDS AND RELATIVES  
*family plan fares*  
*USE:* REDUCED FARES  
*famine*  
*USE:* STARVATION  
**FANTASY / IMMAGINARIO**  
**IMAGINAIRE / IMAGINACION**  
 17.03.05  
*BT:* MOTIVATIONS  
*Far East*  
*USE:* EAST ASIA  
*fares*  
*USE:* TOURISM PRICES  
**FARM INNS / LOCANDA**  
**FERME AUBERGE / RESTAURANTE RURAL**  
 13.07.04  
*BT:* CATERING  
*farmers*  
*USE:* AGRICULTURAL WORKERS  
**FARMHOUSE ACCOMMODATION / SOGGIORNO IN FATTORIA**  
**FERME DE SEJOUR / ALOJAMIENTO EN GRANJA**  
 08.04.03  
*UF:* holiday farms  
 rustic accommodation  
 stay on a farm  
 vacation farms  
*BT:* RURAL ACCOMMODATION  
**FASHION / ALTA MODA**  
**HAUTE COUTURE / ALTA COSTURA**  
 13.02.02  
*BT:* LUXURY TRADE  
**FAST FOOD RESTAURANTS / RISTORAZIONE RAPIDA**  
**RESTAURATION RAPIDE / RESTAURACION RAPIDA**  
 13.07.10  
*BT:* CATERING  
**FAX / TELEFAX**  
**TELECOPIE / FAX**  
 13.06.10  
*BT:* HOTEL SERVICES  
**FEASIBILITY STUDIES / STUDIO DI FATTIBILITA**  
**ETUDE DE FAISABILITE / ESTUDIO DE VIABILIDAD**  
 12.14.05  
*BT:* TOURISM PROJECTS  
**FENCING / SCHERMA**  
**ESCRIME / ESGRIMA**  
 01.04.01  
*UF:* swords  
*BT:* DEXTERITY SPORTS  
*ferries*  
*USE:* FERRY BOATS  
**FERRY BOATS / NAVE-TRAGHETTO**  
**TRANSBORDEUR / TRANSBORDADOR**  
 19.05.06  
*UF:* ferries  
*BT:* PASSENGER SHIPS  
**FESTIVAL TOURISM / TURISMO DI FESTIVAL**  
**TOURISME DE FESTIVAL / TURISMO DE FESTIVALES**  
 18.06  
*BT:* TOURISM SECTORS  
*RT:* FESTIVALS  
**FESTIVALS / FESTIVAL**  
**FESTIVAL / FESTIVAL**  
 10.03.01  
*UF:* arts festivals  
*BT:* CELEBRATIONS  
 CULTURAL EVENTS  
*NT:* BOOK FAIRS  
 DANCE FESTIVALS  
 DRAMA FESTIVALS  
 FILM FESTIVALS  
 MUSIC FESTIVALS  
*RT:* FESTIVAL TOURISM  
**FESTSCHRIFTS / FESTSCHRIFTS**  
**FESTSCHRIFTS / DOCUMENTO CONMEMORATIVO**  
 16.01.03

SN: Documents commemorating the anniversary of an organization or an eminent person  
 BT: PRIMARY DOCUMENTS

**FETES / KERMESSE**  
**KERMESSE / KERMES**  
 10.03.02  
 BT: CELEBRATIONS

**FIJI / FIGI**  
**FIDJI / FIDJI**  
 20.03.07  
 BT: OCEANIA  
 SMALL STATES

**FILM FESTIVALS / FESTIVAL DEL FILM**  
**FESTIVAL DU FILM / FESTIVAL CINEMATOGRAFICO**  
 10.03.01  
 BT: FESTIVALS

**FILM LIBRARIES / CINETECA**  
**CINEMATHEQUE / FILMOTECA**  
 05.02.03  
 BT: CULTURAL FACILITIES

*film making*  
 USE: FILMING

**FILMING / CINEMA AMATORIALE**  
**CINEMA AMATEUR / CINE AMATEUR**  
 09.03.02  
 UF: *film making*  
 BT: CULTURAL ACTIVITIES  
 NT: CAMCORDER  
 RT: CINE RECORDINGS

**FILMS / CINEMA**  
**CINEMA / CINE**  
 09.09.07  
 UF: *movies*  
 BT: SPECTATOR EVENTS  
 NT: CARTOONS  
 DOCUMENTARIES

*financial aid*  
 USE: TOURISM FINANCING

**FINANCIAL INSTITUTIONS / ORGANISMO FINANZIARIO**  
**ORGANISME FINANCIER / ORGANISMO FINANCIERO**  
 14.11  
 BT: TOURISM PROFESSIONALS  
 NT: BANKS  
 CREDIT INSTITUTIONS

*financing*  
 USE: TOURISM FINANCING

**FINLAND / FINLANDIA**  
**FINLANDE / FINLANDIA**  
 20.04.02  
 BT: EUROPEAN UNION COUNTRIES  
 NORTHERN EUROPE  
 OECD COUNTRIES

**FIRE / INCENDIO**  
**FEU / FUEGO**  
 03.02.05  
 BT: NATURAL DISASTERS

**FIREWORKS / FUOCO D'ARTIFICIO**  
**FEU D'ARTIFICE / FUEGOS ARTIFICIALES**  
 10.03.02  
 BT: CELEBRATIONS

*firms*  
 USE: COMPANIES

*first job*  
 USE: ENTRY INTO WORKING LIFE

*first-class hotels*  
 USE: LUXURY HOTELS

**FISHING / PESCA**  
**PECHE / PESCA**  
 09.05.07  
 UF: *angling*  
*coarse fishing*  
*sport fishing*  
 BT: OUTDOOR RECREATION

*fitness*  
 USE: PHYSICAL FITNESS

**FITNESS CLUBS / FITNESS CLUB**  
**CLUB DE REMISE EN FORME / GIMNASIO**  
 05.07.02  
 BT: HEALTH FACILITIES  
 RT: PHYSICAL FITNESS

*fixed price*  
 USE: PACKAGE

**FLEA MARKETS / MERCATO DELL'USATO**  
**MARCHE AUX PUCES / MERCADILLOS**  
 13.02.01  
 BT: SECOND-HAND TRADE

**FLOODS / INONDAZIONE**  
**INONDATION / INUNDACION**  
 03.02.06  
 BT: NATURAL DISASTERS

**FLOOR SHOWS / CABARET**  
**CABARET / CABARET**  
 09.09.07  
 UF: *cabaret acts*  
 BT: DRAMA

*flows of visitors*  
 USE: VISITOR FLOWS

*fly and drive package*  
 USE: PACKAGE

**FOLK CULTURE / FOLKLORE**  
**FOLKLORE / FOLKLORE**  
 11.02.05  
 BT: TRADITIONS  
 NT: FOLK DANCING  
 FOLK MUSIC

**FOLK DANCING / DANZA FOLKLORISTICA**  
**DANSE FOLKLORIQUE / BAILE FOLKLORICO**  
 11.02.05  
 BT: FOLK CULTURE  
 RT: DANCING

**FOLK MUSIC / MUSICA FOLKLORISTICA**  
**MUSIQUE FOLKLORIQUE / MUSICA FOLKLORICA**  
 11.02.05  
 BT: FOLK CULTURE

**FOOD AND BEVERAGE MANAGERS / RESPONSABILE DELLA RISTORAZIONE**  
**RESPONSABLE DE RESTAURATION / TECNICO DE RESTAURACION**  
 07.05.14  
 BT: LODGING AND CATERING OCCUPATIONS

**FOOD AND BEVERAGES / ALIMENTAZIONE**  
**ALIMENTATION / ALIMENTACION**  
 13.02.02  
 BT: LUXURY TRADE

*food festivals*  
 USE: GASTRONOMIC FESTIVALS

**FOOTBALL / CALCIO**  
**FOOTBALL / FUTBOL**  
 01.07.07  
 UF: *American football*  
*soccer*  
 BT: BALL SPORTS

**FOOTPATHS / ITNERARIO PEDESTRE**  
**SENTIER PEDESTRE / SENDERO DE MARCHA A PIE**  
 05.08.12  
 BT: PATHS

**FORECASTING / PREVISIONE**  
**PROSPECTIVE / PREVISION**  
 16.04.03  
 UF: *projections*  
*trends*  
 BT: TOURISM RESEARCH

**FOREIGN CURRENCIES / DIVISA**  
**DEWISE / DIVISA**  
 04.05.01  
 UF: *foreign exchange*  
 BT: EXCHANGE RATES

**FOREIGN DIRECT INVESTMENT / INVESTIMENTO DIRETTO ALL'ESTERO**  
**INVESTISSEMENT DIRECT A L'ETRANGER / INVERSION DIRECTA EN EL EXTRANJERO**  
 04.06.01  
 BT: TOURISM INVESTMENTS

*foreign exchange*  
 USE: FOREIGN CURRENCIES

**FOREIGN EXCHANGE CONTROLS / CONTROLLO DEI CAMBI**  
**CONTROLE DES CHANGES / CONTROL DE CAMBIOS**  
 04.05.01  
 BT: ECONOMIC SITUATION

**FOREIGN FIRMS / IMPRESA ESTERA**  
**ENTREPRISE ETRANGERE / EMPRESA EXTRANJERA**  
 04.08.04  
 BT: TOURISM FIRMS

**FOREIGN LANGUAGES / LINGUA STRANIERA**  
**LANGUE ETRANGERE / LENGUA EXTRANJERA**  
 09.07.04  
 BT: EDUCATIONAL ACTIVITIES

**FOREIGN ORGANIZATION OF TOURISM / ORGANIZZAZIONE DEL TURISMO ALL'ESTERO**  
**ORGANISATION DU TOURISME A L'ETRANGER / ORGANIZACION DEL TURISMO EN EL EXTRANJERO**  
12.06.01

*BT:* ORGANIZATION OF TOURISM

**FOREIGN TOURISM MARKET / MERCATO TURISTICO ESTERO**

**MARCHE TOURISTIQUE ETRANGER / MERCADO TURISTICO EXTRANJERO**

04.07

*BT:* ECONOMY OF TOURISM

*NT:* POTENTIAL FOREIGN MARKETS

**FOREIGN TOURIST OFFICES / UFFICIO DEL TURISMO ESTERO**

**OFFICE DE TOURISME ETRANGER / OFICINA DE TURISMO EN EL EXTRANJERO**

14.15.02

*BT:* TOURIST INFORMATION SERVICES

*foreign tourists*

*USE:* NON-RESIDENT VISITORS

**FOREIGN TRADE / SCAMBI CON L'ESTERO**

**ECHANGES EXTERIEURS / COMERCIO EXTERIOR**

04.05.01

*UF:* balance of trade

*BT:* ECONOMIC SITUATION

*NT:* SERVICE TRADE

TRADE BARRIERS

**FORESTS / FORESTA**

**FORET / BOSQUE**

11.05.03

*BT:* RURAL AREAS

*RT:* WOODS

**FORMS OF MANAGEMENT / MODELLO DI GESTIONE**

**MODE DE GESTION / MODO DE GESTION**

04.08.06

*BT:* MANAGEMENT

*NT:* ATOMISATION

FRANCHISING

**FORMS OF PAYMENT / MODALITA DI PAGAMENTO**

**MOYEN DE PAIEMENT / FORMA DE PAGO**

04.05.01

*BT:* HOUSEHOLD CONSUMPTION

*NT:* CREDIT CARDS

TRAVELLERS CHEQUES

**FORTIFICATIONS / FORTIFICAZIONE**

**FORTIFICATION / FORTIFICACION**

11.03.03

*BT:* HISTORIC TOWNS

**FOUNTAINS / FONTANA**

**FONTAINE / FUENTE**

11.02.01

*BT:* MONUMENTS

**FRANCE / FRANCIA**

**FRANCE / FRANCIA**

20.04.02

*BT:* EEC COUNTRIES

EUROPEAN UNION COUNTRIES

FRENCH-SPEAKING COUNTRIES

MEDITERRANEAN COUNTRIES

OECD COUNTRIES

WESTERN EUROPE

*RT:* FRENCH GUIANA

FRENCH POLYNESIA

GUADELOUPE

MARTINIQUE

MAYOTTE

NEW CALEDONIA

REUNION

SAINT PIERRE AND MIQUELON

WALLIS AND FUTUNA

**FRANCHISING / FRANCHISING**

**FRANCHISAGE / FRANQUICIA**

04.08.06

*BT:* FORMS OF MANAGEMENT

*RT:* TOURISM MARKETING

**FREE PORTS / ZONA FRANCA**

**ZONE FRANCHE / ZONA FRANCA**

02.11.05

*BT:* TARIFFS

**FREE TIME / TEMPO DISPONIBILE**

**TEMPS LIBRE / TIEMPO LIBRE**

17.07

*SN:* Time available after necessary work and home tasks are completed

*UF:* discretionary time

*BT:* SOCIOLOGY OF LEISURE

*NT:* LEISURE TIME

*RT:* HOLIDAYS

LEISURE ACTIVITIES

**FREEDOM OF MOVEMENT / LIBERA CIRCOLAZIONE DELLE PERSONE**

**LIBRE CIRCULATION DES PERSONNES / LIBRE CIRCULACION DE PERSONAS**

02.08.01

*BT:* HUMAN RIGHTS

*freeways*

*USE:* MOTORWAYS

**FRENCH GUIANA / GUYANA FRANCESE**

**GUYANE FRANÇAISE / GUAYANA FRANCESA**

20.02.03

*BT:* SOUTH AMERICA

*RT:* FRANCE

**FRENCH POLYNESIA / POLINESIA FRANCESE**

**POLYNESIE FRANÇAISE / POLYNESIA FRANCESA**

20.03.07

*BT:* NON-SELF-GOVERNING TERRITORIES

OCEANIA

*RT:* FRANCE

**FRENCH-SPEAKING AFRICA / AFRICA FRANCOFONA**

**AFRIQUE FRANCOPHONE / AFRICA FRANCOFONA**

20.08.04

*BT:* FRENCH-SPEAKING COUNTRIES

*NT:* ALGERIA

BENIN

BURKINA FASO

BURUNDI

CAMEROON

CENTRAL AFRICAN REPUBLIC

CHAD

COMOROS

CONGO

CONGO DR

COTE D'IVOIRE

DJIBOUTI

GABON

GUINEA

MADAGASCAR

MALI

MAURITANIA

MAYOTTE

MOROCCO

NIGER

REUNION

RWANDA

SENEGAL

TOGO

TUNISIA

*RT:* SAHEL

**FRENCH-SPEAKING COUNTRIES / PAESE FRANCOFONO**

**PAYS FRANCOPHONE / PAIS FRANCOFONO**

20.08.04

*BT:* LINGUISTIC GROUPINGS

*NT:* ALGERIA

BELGIUM

CANADA

DOMINICA

EGYPT

EQUATORIAL GUINEA

FRANCE

FRENCH-SPEAKING AFRICA

HAITI

LAO PDR

LEBANON

LUXEMBOURG

MAURITIUS

MONACO

ROMANIA

SAINT LUCIA

SWITZERLAND

VANUATU

VIET NAM

*RT:* MAGHREB

**FREQUENCY OF STAYS / FREQUENZA DEI SOGGIORNI**

**FREQUENCE DES SEJOURS / FRECUENCIA DE LAS ESTANCIAS**

06.02.02

*BT:* VISITS

*RT:* DIVISION OF HOLIDAYS

**FRONTIER AREAS / FRONTIERA**

**FRONTIERE / FRONTERA**

02.11.05

*UF: borders*  
**BT: CUSTOMS REGULATIONS**  
*frontier arrivals*  
**USE: INTERNATIONAL TOURIST ARRIVALS**  
**FUEL PRICES / PREZZO DEL CARBURANTE**  
**PRIX DU CARBURANT / PRECIO DEL CARBURANTE**  
 04.05.01  
*BT: PRICE INDICES*  
**FULL BOARD / PENSIONE COMPLETA**  
**PENSION COMPLETE / PENSION COMPLETA**  
 13.06.08  
*UF: American plan*  
*BT: HOTEL SERVICES*  
**FUNFAIRS / PARCO DI ATTRAZIONI**  
**PARC D'ATTRACTIONS / PARQUE DE ATRACCIONES**  
 05.05.06  
*SN: Outdoor, but enclosed area with roundabouts, rides, games, shops and restaurants*  
*UF: amusement parks*  
*BT: LEISURE PARKS*  
**FUNICULAR RAILWAYS / FUNICOLARE**  
**FUNICULAIRE / FUNICULAR**  
 19.05.08  
*BT: MEANS OF TRANSPORT*  
**GABON / GABON**  
**GABON / GABON**  
 20.01.03  
*BT: CENTRAL AFRICA*  
*FRENCH-SPEAKING AFRICA*  
*ISLAMIC COUNTRIES*  
**GAMBIA / GAMBIA**  
**GAMBIE / GAMBIA**  
 20.01.05  
*BT: ENGLISH-SPEAKING AFRICA*  
*ISLAMIC COUNTRIES*  
*SAHEL*  
*WEST AFRICA*  
**GAMBLING / SCOMMESSA**  
**JEU DE PARI / JUEGO DE APUESTA**  
 09.02.02  
*UF: betting*  
*BT: GAMES*  
*game parks*  
**USE: WILDLIFE RESERVES**  
**GAME PARLOURS / SALA GIOCHI**  
**SALLE DE JEU / SALA DE JUEGOS**  
 05.11.16  
*BT: HOTEL FACILITIES*  
*game reserves*  
**USE: WILDLIFE RESERVES**  
**GAMES / GIOCO**  
**JEU / JUEGO**  
 09.02  
*BT: LEISURE ACTIVITIES*  
*NT: BOARD GAMES*  
*CHILDREN'S GAMES*  
*GAMBLING*  
*VIDEO GAMES*  
*RT: SPORTS*  
**GARDEN TOURISM / GARDEN TOURISM**  
**TOURISME DE JARDIN / TURISMO DE JARDINES**  
 18.08  
*SN: Tourism that focuses on the visiting of parks and gardens*  
*BT: TOURISM SECTORS*  
*RT: PUBLIC GARDENS*  
**GARDENING / GIARDINAGGIO**  
**JARDINAGE / JARDINERIA**  
 09.05.04  
*BT: OUTDOOR RECREATION*  
**GASTRONOMIC FESTIVALS / SAGRA**  
**FETE GASTRONOMIQUE / FIESTA GASTRONOMICA**  
 10.03.02  
*UF: beer festivals*  
*food festivals*  
*BT: CELEBRATIONS*  
**GASTRONOMIC RESTAURANTS / RISTORANTE GASTRONOMICO**  
**RESTAURANT GASTRONOMIQUE / RESTAURANTE GASTRONOMICO**  
 13.07.07  
*BT: RESTAURANTS*  
**GASTRONOMY / GASTRONOMIA**  
**GASTRONOMIE / GASTRONOMIA**  
 11.01

*BT: TOURISM HERITAGE*  
*RT: GOURMET TOURS*  
*WINE TASTING TOURS*  
**GDP / PIL**  
**PIB / PIB**  
 04.05.01  
*UF: gnp*  
*gross domestic product*  
*gross national product*  
*BT: ECONOMIC SITUATION*  
*NT: ECONOMIC GROWTH*  
*ECONOMIC RECESSION*  
**GDSs / GDS**  
**GDS / SMD**  
 16.05.04  
*SN: Global distribution systems*  
*UF: Global distribution system*  
*BT: RESERVATION SYSTEMS*  
**GEOGRAPHICAL GROUPINGS / RAGGRUPPAMENTO GEOGRAFICO**  
**GROUPEMENT GEOGRAPHIQUE / AGRUPACION GEOGRAFICA**  
 20.07  
*BT: COUNTRIES AND COUNTRY GROUPINGS*  
*NT: AMAZONIA*  
*ANDEAN COUNTRIES*  
*BALTIC STATES*  
*HORN OF AFRICA*  
*INDIAN OCEAN REGION*  
*INDOCHINA*  
*MAGHREB*  
*MEDITERRANEAN COUNTRIES*  
*SAHEL*  
*SCANDINAVIA*  
*SOUTHERN CONE*  
**GEOGRAPHY OF TOURISM / GEOGRAFIA DEL TURISMO**  
**GEOGRAPHIE DU TOURISME / GEOGRAFIA TURISTICA**  
 06.03  
*UF: distribution patterns of tourism*  
*BT: VISITOR FLOWS*  
*NT: ENCLAVE TOURISM*  
*TOURIST CONCENTRATIONS*  
*RT: NATURAL RESOURCES*  
*TOURISM HERITAGE*  
**GEORGIA / GEORGIA**  
**GEORGIE / GEORGIA**  
 20.04.01  
*SN: Use for events after 1991*  
*BT: CAUCASIAN STATES*  
**GEORGIAN SSR / RSS DI GEORGIA**  
**RSS DE GEORGIE / RSS DE GEORGIA**  
 20.04.03  
*SN: Use for events before 1991*  
*BT: USSR*  
**GERMAN DR / REPUBBLICA DEMOCRATICA TEDESCA**  
**REPUBLIQUE DEMOCRATIQUE ALLEMANDE / REPUBLICA DEMOCRATICA DE ALEMANIA**  
 20.04.03  
*SN: Use for events between 1949 and 1990*  
*BT: CMEA COUNTRIES*  
*EASTERN EUROPE*  
*RT: GERMANY*  
*GERMANY FR*  
**GERMANY / GERMANIA**  
**ALLEMAGNE / ALEMANIA**  
 20.04.02  
*BT: EEC COUNTRIES*  
*EUROPEAN UNION COUNTRIES*  
*OECD COUNTRIES*  
*WESTERN EUROPE*  
*RT: GERMAN DR*  
*GERMANY FR*  
**GERMANY FR / REPUBBLICA FEDERALE TEDESCA**  
**ALLEMAGNE, REPUBLIQUE FEDERALE / ALEMANIA, REPUBLICA FEDERAL**  
 20.04.02  
*SN: Use for events between 1949 and 1990*  
*BT: EEC COUNTRIES*  
*OECD COUNTRIES*  
*WESTERN EUROPE*  
*RT: GERMAN DR*  
*GERMANY*  
**GHANA / GHANA**  
**GHANA / GHANA**  
 20.01.05



BT: ENGLISH-SPEAKING AFRICA  
WEST AFRICA

**GIBRALTAR / GIBILTERRA**  
**GIBRALTAR / GIBRALTAR**  
20.04.02  
BT: MEDITERRANEAN COUNTRIES  
NON-SELF-GOVERNING TERRITORIES  
WESTERN EUROPE  
RT: UK

**GLACIERS / GHIACCIAIO**  
**GLACIER / GLACIAR**  
11.05.05  
BT: MOUNTAINS

**GLIDER / ALIANTE**  
**PLANEUR / PLANEADOR**  
01.03.04  
BT: AIR SPORTS

**GLIDING / VOLO A VELA**  
**VOL A VOILE / VUELO A VELA**  
01.03.06  
BT: AIR SPORTS  
NT: HANG-GLIDING

**GLIDING ACTIVITIES / SPORT DA SCIVOLAMENTO**  
**SPORT DE GLISSE / DEPORTES DE DESLIZAMIENTO**  
01.09  
SN: *Sports or physical activities with the aim of sliding*  
BT: SPORTS  
NT: ICE SPORTS  
LANDSAILING  
ROLLER-SKATING  
SKATEBOARDING  
SKIING  
SURFING

*Global distribution system*  
USE: GDSs

**GLOSSARIES / GLOSSARIO**  
**GLOSSAIRE / GLOSARIO**  
16.01.02  
BT: REFERENCE DOCUMENTS

*gnp*  
USE: GDP

**GO-KART RACING / GO-KARTING**  
**GO-KARTING / KARTING**  
01.10.02  
BT: MECHANIZED SPORTS

**GOLF / GOLF**  
**GOLF / GOLF**  
01.07.08  
BT: BALL SPORTS

**GOLF CLUBS / GOLF CLUB**  
**CLUB DE GOLF / CLUB DE GOLF**  
14.06.02  
BT: SPORTS CLUBS

**GOLF COURSES / CAMPO DI GOLF**  
**TERRAIN DE GOLF / CAMPO DE GOLF**  
05.08.16  
BT: SPORTS FACILITIES

**GORGES / GOLA**  
**GORGE / GARGANTA**  
11.05.05  
UF: *canyons*  
BT: MOUNTAIN AREAS

**GOURMET TOURS / CIRCUITO GASTRONOMICO**  
**CIRCUIT GASTRONOMIQUE / CIRCUITO GASTRONOMICO**  
13.08.01  
BT: TOURS  
NT: WINE ROUTES  
RT: GASTRONOMY  
TOURISM ROUTES

*government organization of tourism*  
USE: NATIONAL ORGANIZATION OF TOURISM

*government tourism organizations*  
USE: NATIONAL TOURISM ADMINISTRATIONS

*grants*  
USE: SUBSIDIES

*gravel pits*  
USE: SAND QUARRIES

*graveyards*  
USE: CEMETERIES

*Great Britain*  
USE: UK

**GREECE / GRECIA**  
**GRECE / GRECIA**  
20.04.02  
BT: EEC COUNTRIES  
EUROPEAN UNION COUNTRIES  
MEDITERRANEAN COUNTRIES  
OECD COUNTRIES  
WESTERN EUROPE

**GREEN ALGAE / ALGA VERDE**  
**ALGUE VERTE / ALGAS VERDES**  
03.04.03  
BT: WATER POLLUTION

**GREENLAND / GROENLANDIA**  
**GROENLAND / GROENLANDIA**  
20.04.02  
BT: NORTHERN EUROPE  
RT: DENMARK

**GRENADA / GRENADA**  
**GRENADE / GRANADA**  
20.02.05  
BT: CARIBBEAN  
SMALL STATES

**GREY LITERATURE / LETTERATURA GRIGIA**  
**LITTERATURE GRISE / LITERATURA GRIS**  
16.01.03  
BT: PRIMARY DOCUMENTS  
*gross domestic product*  
USE: GDP  
*gross national product*  
USE: GDP  
*grottoes*  
USE: CAVES

**GROUP TOURS / VIAGGIO DI GRUPPO**  
**VOYAGE EN GROUPE / VIAJE EN GRUPO**  
13.08.03  
UF: *conducted tours*  
*escorted tours*  
*group travel*  
BT: TRAVEL  
RT: COACH TOURISM  
ORGANIZED TOURS

*group travel*  
USE: GROUP TOURS

**GUADELOUPE / GUADALUPE**  
**GUADELOUPE / GUADALUPE**  
20.02.05  
BT: CARIBBEAN  
RT: FRANCE

**GUAM / GUAM**  
**GUAM / GUAM**  
20.03.07  
BT: NON-SELF-GOVERNING TERRITORIES  
OCEANIA  
RT: USA

**GUATEMALA / GUATEMALA**  
**GUATEMALA / GUATEMALA**  
20.02.01  
BT: CENTRAL AMERICA  
LATIN AMERICA

**GUEST TABLES / TABLE D'HOTE**  
**TABLE D'HOTE / CASA DE COMIDAS**  
13.07.12  
SN: *Meal place offered in a family setting generally, along with guest house accommodation*  
BT: CATERING

*guests*  
USE: VISITORS

**GUIDE INTERPRETERS / GUIDA INTERPRETE**  
**GUIDE INTERPRETE / GUIDA INTERPRETE**  
07.04.08  
UF: *interpreters*  
BT: TOURIST GUIDES

**GUIDEBOOKS / GUIDA DI TURISMO**  
**GUIDE TOURISTIQUE / GUIDA TURISTICA**  
16.01.03  
UF: *travel guides*  
BT: TRAVEL DOCUMENTATION

**GUIDED TOURS / VISITA GUIDATA**  
**VISITE GUIDE / VISITA GUIADA**  
13.05.05  
UF: *sightseeing tourism*  
BT: HOLIDAY SERVICES

NT: AUDIOGUIDING  
**GUINEA / GUINEA**  
**GUINEE / GUINEA**  
 20.01.05  
 BT: FRENCH-SPEAKING AFRICA  
 ISLAMIC COUNTRIES  
 WEST AFRICA  
**GUINEA-BISSAU / GUINEA BISSAU**  
**GUINEE-BISSAU / GUINEA BISSAU**  
 20.01.05  
 BT: ISLAMIC COUNTRIES  
 PORTUGUESE-SPEAKING AFRICA  
 WEST AFRICA  
**GULF STATES / STATO DEL GOLFO**  
**ETAT DU GOLFE / ESTADOS DEL GOLFO**  
 20.03.06  
 UF: *Persian Gulf States*  
 BT: ARAB STATES  
 MIDDLE EAST  
 NT: BAHRAIN  
 KUWAIT  
 OMAN  
 QATAR  
 SAUDI ARABIA  
 UNITED ARAB EMIRATES  
**GUYANA / GUYANA**  
**GUYANA / GUYANA**  
 20.02.03  
 BT: AMAZONIA  
 SOUTH AMERICA  
**GYMNASIA / SALA DI GINNASTICA**  
**SALLE DE GYMNASTIQUE / SALA DE GIMNASIA**  
 05.08.09  
 UF: *gyms*  
 BT: SPORTS FACILITIES  
**GYMNASTICS / GINNASTICA**  
**GYMNASTIQUE / GIMNASIA**  
 01.02.06  
 BT: PHYSICAL ACTIVITIES  
*gyms*  
 USE: GYMNASIA  
**HABITS / ABITUDINE**  
**HABITUDE / HABITOS**  
 17.03.04  
 BT: MOTIVATIONS  
**HAITI / HAITI**  
**HAITI / HAITI**  
 20.02.05  
 BT: CARIBBEAN  
 FRENCH-SPEAKING COUNTRIES  
**HALF-BOARD / MEZZA PENSIONE**  
**DEMI-PENSION / MEDIA PENSION**  
 13.06.05  
 UF: *half-pension*  
*modified American plan*  
 BT: HOTEL SERVICES  
*half-pension*  
 USE: HALF-BOARD  
**HALFCOURT / HALFCOURT**  
**HALFCOURT / PADEL**  
 01.07.13  
 SN: *Game similar to tennis, but played on a half-sized court and with appropriate equipment*  
 BT: TENNIS  
**HANDBALL / PALLAMANO**  
**HAND-BALL / BALONMANO**  
 01.07.09  
 BT: BALL SPORTS  
*handicapped*  
 USE: DISABLED PERSONS  
**HANDICRAFT TRADE / COMMERCIO DI ARTIGIANATO**  
**COMMERCE D'ARTISANAT / COMERCIO DE ARTESANIA**  
 13.02.03  
 BT: SOUVENIR TRADE  
 RT: TOURIST PURCHASES  
**HANDICRAFTS / ARTIGIANATO**  
**ARTISANAT / ARTESANIA**  
 09.01  
 UF: *crafts*  
 BT: LEISURE ACTIVITIES  
 RT: TRAINING  
**HANG-GLIDING / DELTAPLANO**

**DELTAPLANE / ALA DELTA**  
 01.03.06  
 BT: GLIDING  
**HARBOUR STATIONS / STAZIONE MARITTIMA**  
**GARE MARITIME / ESTACION MARITIMA**  
 19.03.04  
 BT: TRANSPORT INFRASTRUCTURE  
*harbours*  
 USE: PORTS  
**HARMFUL EFFECTS OF TOURISM / NOCIVITA TURISTICA**  
**NUISANCE TOURISTIQUE / IMPACTO DEL TURISMO**  
 03.04.02  
 SN: *Damage caused by tourists to the environment*  
 UF: *pollution by tourists*  
 BT: DAMAGE  
 RT: CARRYING CAPACITY  
 CRITICAL ECOSYSTEMS  
 MASS TOURISM  
 SITE STRESS  
 STRESS  
 VISITOR BEHAVIOUR  
**HARPOONING / PESCA SUBACQUEA**  
**CHASSE SOUS-MARINE / PESCA SUBMARINA**  
 01.11.05  
 UF: *underwater hunting*  
 BT: WATER SPORTS  
**HAWAII / HAWAII**  
**HAWAII / HAWAII**  
 20.03.07  
 BT: OCEANIA  
 USA  
**HEAD CHEFS / CHEF**  
**CHEF DE CUISINE / JEFE DE COCINA**  
 07.05.02  
 UF: *chefs de cuisine*  
 BT: LODGING AND CATERING OCCUPATIONS  
*head housekeepers*  
 USE: HOUSEKEEPERS  
*head porter*  
 USE: CONCIERGE  
*health clubs*  
 USE: HEALTH ESTABLISHMENTS  
**HEALTH ESTABLISHMENTS / STABILIMENTO DI CURA**  
**ETABLISSEMENT DE CURE / ESTABLECIMIENTO DE CURA**  
 05.07.04  
 UF: *health clubs*  
*health farms*  
 BT: HEALTH FACILITIES  
 NT: SANATORIA  
 RT: CURES  
**HEALTH FACILITIES / INFRASTRUTTURA PER LA SALUTE**  
**EQUIPEMENT DE SANTE / INSTALACIONES DE SALUD**  
 05.07  
 BT: TOURISM FACILITIES  
 NT: FITNESS CLUBS  
 HEALTH ESTABLISHMENTS  
 HEALTH RESORTS  
 HYDRO FACILITIES  
 MINERAL WATER RESORTS  
 SPA RESORTS  
 THALASSOTHERAPY CENTRES  
 RT: HEALTH TOURISM  
 THERMAL SPRING WATER  
*health farms*  
 USE: HEALTH ESTABLISHMENTS  
**HEALTH HYDRO / IDROTERAPIA**  
**HYDROTHERAPIE / HIDROTERAPIA**  
 18.13.02  
 BT: HEALTH TOURISM  
**HEALTH PURPOSES / SALUTE**  
**SANTE / SALUD**  
 06.02.06  
 BT: PURPOSES OF VISIT  
 RT: HEALTH TOURISM  
**HEALTH RESORTS / STAZIONE CLIMATICA**  
**STATION CLIMATIQUE / CENTRO DE CURA**  
 05.07.05  
 BT: HEALTH FACILITIES  
 RT: CLASSIFIED RESORTS  
**HEALTH TOURISM / TURISMO PER SALUTE**  
**TOURISME DE SANTE / TURISMO DE SALUD**

18.13  
**BT:** TOURISM SECTORS  
**NT:** CURES  
HEALTH HYDRO  
PHYSICAL FITNESS  
SPA TOURISM  
THALASSOTHERAPY  
**RT:** HEALTH FACILITIES  
HEALTH PURPOSES  
SPA TOWNS  
THERMAL SPRING WATER

*heating*  
**USE:** AIR CONDITIONING  
**HELICOPTERS / ELICOTTERO**  
**HELICOPTERE / HELICOPTERO**  
19.05.09  
**BT:** MEANS OF TRANSPORT  
**HELIPORTS / ELIPORTO**  
**HELIPORT / HELIPUERTO**  
19.03.06  
**BT:** TRANSPORT INFRASTRUCTURE

*heritage coasts*  
**USE:** COASTAL AREAS  
**HERITAGE CONSERVATION / TUTELA DEL PATRIMONIO**  
**SAUVEGARDE DU PATRIMOINE / CONSERVACION DEL PATRIMONIO**  
03.05.07  
**BT:** ENVIRONMENTAL PROTECTION  
**NT:** MONUMENT RESTORATION

*heritage trails*  
**USE:** WALKING TOURS  
**HIFI SYSTEM / IMPIANTO HIFI**  
**CHAINE HIFI / CADENA HIFI**  
09.04.03  
**BT:** LISTENING TO MUSIC  
**HIGH DEFINITION TV / TELEVISIONE AD ALTA DEFINIZIONE**  
**TELEVISION HAUTE DEFINITION / TELEVISION ALTA DEFINICION**  
16.05.01  
**BT:** TECHNOLOGICAL INNOVATIONS  
**HIGH SEASON / ALTA STAGIONE**  
**HAUTE SAISON / TEMPORADA ALTA**  
12.03.02  
**UF:** *peak season*  
**BT:** SEASONALITY  
**HIGH-SPEED TRAINS / TAV**  
**TGV / TREN DE ALTA VELOCIDAD**  
19.05.11  
**BT:** TRAINS  
**HIGHER EDUCATION / INSEGNAMENTO SUPERIORE**  
**ENSEIGNEMENT SUPERIEUR / ENSEÑANZA SUPERIOR**  
07.02.03  
**UF:** *tertiary education*  
**BT:** TOURISM EDUCATION

*highways*  
**USE:** ROADS  
**HIKING / ESCURSIONE A PIEDI**  
**RANDONNEE PEDESTRE / SENDERISMO**  
09.05.09  
**UF:** *walking tour*  
**BT:** TREKKING  
**RT:** HIKING HOLIDAYS  
**HIKING CLUBS / CLUB ESCURSIONISTICO**  
**CLUB DE RANDONNEE / CLUB DE SENDERISMO**  
14.06.02  
**UF:** *trekking clubs*  
**BT:** SPORTS CLUBS  
**HIKING HOLIDAYS / TURISMO PEDESTRE**  
**TOURISME PEDESTRE / TURISMO PEDESTRE**  
18.11.03  
**BT:** NATURE TOURISM  
**RT:** HIKING

*hill areas*  
**USE:** UPLAND AREAS  
**HINTERLANDS / ENTROTERRA**  
**ARRIERE-PAYS / TIERRA INTERIOR**  
11.05.04  
**BT:** COASTAL AREAS  
**HIPPODROMES / IPODROMO**  
**HIPPODROME / HIPODROMO**  
05.08.02  
**BT:** SPORTS FACILITIES  
**HIRE / NOLEGGIO**

#### LOCATION / ALQUILER

13.03  
**UF:** *rental*  
**BT:** TOURISM SERVICES  
**NT:** BOAT HIRE  
CAR HIRE  
CYCLE HIRE  
EQUIPMENT RENTAL  
PREMISES HIRE  
SKI HIRE  
**HIRE CONTRACTS / CONTRATTO DI LOCAZIONE**  
**CONTRAT DE LOCATION / CONTRATO DE ALQUILER**  
02.01.01  
**UF:** *contracts of hire*  
**BT:** CONTRACTS

*historic buildings*  
**USE:** MONUMENTS  
**HISTORIC DISTRICTS / QUARTIERE STORICO**  
**QUARTIER HISTORIQUE / BARRIO HISTORICO**  
11.03.03  
**BT:** DISTRICTS  
**HISTORIC SITES / SITO STORICO**  
**SITE HISTORIQUE / SITIO HISTORICO**  
11.07.02  
**BT:** TOURISM SITES  
**HISTORIC TOWNS / CENTRO STORICO**  
**CITE HISTORIQUE / CASCO HISTORICO**  
11.03.03  
**BT:** TOWNS  
**NT:** FORTIFICATIONS  
**HISTORICAL OUTLINES / ANALISI STORICA**  
**HISTORIQUE / ANTECEDENTES**  
16.03.09  
**BT:** METHODOLOGY

*historical touring*  
**USE:** CULTURAL TOURS  
**HISTORICAL TOURISM / TURISMO STORICO**  
**TOURISME HISTORIQUE / TURISMO HISTORICO**  
18.02.03  
**SN:** *Tourism based on the attractions of historical events, sites and personalities*  
**BT:** CULTURAL TOURISM  
**HISTORY OF TOURISM / STORIA DEL TURISMO**  
**HISTOIRE DU TOURISME / HISTORIA DEL TURISMO**  
17.02  
**BT:** SOCIOLOGY OF LEISURE  
**NT:** DEVELOPMENT OF PAID HOLIDAYS  
EVOLUTION OF TOURISM  
TOURISM MYTHS  
**HITCHHIKING / AUTOSTOP**  
**AUTO-STOP / AUTOSTOP**  
18.15.01  
**BT:** YOUTH TOURISM

*hobbies*  
**USE:** LEISURE ACTIVITIES  
**HOCKEY / HOCKEY SU PRATO**  
**HOCKEY SUR GAZON / HOCKEY SOBRE HIERBA**  
01.07.10  
**BT:** BALL SPORTS  
**HOLIDAY ACCOMMODATION / RICETTIVITA PER VACANZE**  
**HEBERGEMENT DE VACANCES / ALOJAMIENTO DE VACACIONES**  
08.02  
**BT:** ACCOMMODATION  
**NT:** BED AND BREAKFAST  
CAMPING AND CARAVANNING  
FAMILY HOLIDAY HOUSES  
HOLIDAY CHALETS  
HOLIDAY VILLAGES  
RENTAL HOLIDAY HOMES  
TIME-SHARING  
TOURISM RESIDENCES  
**HOLIDAY CAMP MANAGERS / RESPONSABILE DEL CENTRO DI VACANZE**  
**RESPONSABLE DE CENTRE DE VACANCES / RESPONSABLE DE CENTRO DE VACACIONES**  
07.04.12  
**BT:** TOURISM OCCUPATIONS  
**HOLIDAY CAMPS / CENTRO VACANZE**  
**CENTRE DE VACANCES / CENTRO DE VACACIONES**  
08.03.02  
**UF:** *summer camps*  
*winter camps*  
**BT:** YOUTH ACCOMMODATION

*holiday caravans*

**USE:** CARAVANS  
**HOLIDAY CHALETs / BUNGALOW**  
**HABITATION LEGERE DE LOISIRS / BUNGALO**  
08.02.03  
*SN:* Light and simple accommodation for tourists  
*UF:* bungalows  
cabins  
chalets  
lodges  
*BT:* HOLIDAY ACCOMMODATION  
*RT:* RESIDENT CAMPS  
**HOLIDAY CHEQUES / CHEQUE VACANZE**  
**CHEQUE-VACANCES / CHEQUE DE VACACIONES**  
12.12.02  
*BT:* SUBSIDISED HOLIDAYS  
*holiday clubs*  
*USE:* HOLIDAY VILLAGES  
**HOLIDAY DEPARTURES / PARTENZA IN VACANZA**  
**DEPART EN VACANCES / SALIDA DE VACACIONES**  
06.09.01  
*BT:* HOLIDAYS  
*NT:* NON-LEAVERS  
*holiday dwelling*  
*USE:* RENTAL HOLIDAY HOMES  
*holiday farms*  
*USE:* FARMHOUSE ACCOMMODATION  
*holiday home complexes*  
*USE:* TOURISM COMPLEXES  
*holiday homes*  
*USE:* RENTAL HOLIDAY HOMES  
*holiday lets*  
*USE:* RENTAL HOLIDAY HOMES  
*holiday markets*  
*USE:* HOLIDAYS  
*holiday motivations*  
*USE:* MOTIVATIONS  
*holiday package market*  
*USE:* PACKAGE TOURS  
**HOLIDAY SERVICES / PRESTAZIONE DI VACANZE**  
**PRESTATION DE VACANCES / SERVICIOS DE VACACIONES**  
13.05  
*BT:* TOURISM SERVICES  
*NT:* CARRIAGE RIDES  
COURSES  
GUIDED TOURS  
HOME EXCHANGES  
TRAINING  
*RT:* TOURS  
TRAVEL  
**HOLIDAY SPENDING / BUDGET VACANZE**  
**BUDGET VACANCES / PRESUPUESTO DE VACACIONES**  
04.05.01  
*BT:* HOUSEHOLD CONSUMPTION  
*holiday tourism*  
*USE:* HOLIDAYS  
**HOLIDAY VILLAGES / VILLAGGIO VACANZE**  
**VILLAGE DE VACANCES / CLUB DE VACACIONES**  
08.02.08  
*UF:* holiday clubs  
*BT:* HOLIDAY ACCOMMODATION  
*NT:* TENT VILLAGES  
*RT:* SOCIAL TOURISM  
**HOLIDAY VOUCHERS / BUONO VACANZE**  
**BON VACANCES / BONO DE VACACIONES**  
12.12.02  
*BT:* SUBSIDISED HOLIDAYS  
**HOLIDAYMAKERS / VACANZIERO**  
**VACANCIER / VACACIONISTA**  
06.10.03  
*UF:* long-term guests  
vacationists  
*BT:* VISITOR PROFILES  
**HOLIDAYS / VACANZE**  
**VACANCES / VACACIONES**  
06.09  
*UF:* holiday markets  
holiday tourism  
long stays  
vacations  
*BT:* VISITOR FLOWS  
*NT:* ACTIVITY HOLIDAYS

DIVISION OF HOLIDAYS  
FAMILY HOLIDAYS  
HOLIDAY DEPARTURES  
OFF-PEAK HOLIDAYS  
SUMMER HOLIDAYS  
WINTER HOLIDAYS  
*RT:* FREE TIME  
SOCIOLOGY OF HOLIDAYS  
SUBSIDISED HOLIDAYS  
**HOLY SEE / SANTA SEDE**  
**SAINT-SIEGE / SANTA SEDE**  
20.04.02  
*UF:* Vatican  
*BT:* WESTERN EUROPE  
**HOME CATERING SERVICES / RISTORAZIONE A DOMICILIO**  
**RESTAURATION A DOMICILE / RESTAURACION A DOMICILIO**  
13.07.08  
*BT:* CATERING  
**HOME EXCHANGES / SCAMBIO DI APPARTAMENTI**  
**ECHANGE D'APPARTEMENTS / INTERCAMBIO DE APARTAMENTOS**  
13.05.02  
*SN:* Practice of trading the use of one's home for the use of another's, in a different locality, often arranged by an agency, which may also be called a home exchange  
*UF:* house exchanges  
*BT:* HOLIDAY SERVICES  
*home-based leisure*  
*USE:* INDOOR RECREATION  
**HONDURAS / HONDURAS**  
**HONDURAS / HONDURAS**  
20.02.01  
*BT:* CENTRAL AMERICA  
LATIN AMERICA  
**HONG KONG / HONG KONG**  
**HONG KONG / HONG KONG**  
*SN:* Use Hong Kong, for events before 1 July 1997; otherwise, use Hong kong, China.  
*BT:* EAST ASIA  
NEWLY INDUSTRIALIZING COUNTRIES  
**HONG KONG, CHINA / HONG KONG, CINA**  
**HONG KONG, CHINE / HONG KONG, CHINA**  
20.03.05  
*SN:* Use Hong Kong, China for events after 1 July 1997; otherwise, use Hong kong.  
*BT:* EAST ASIA  
NEWLY INDUSTRIALIZING COUNTRIES  
*RT:* CHINA  
**HORN OF AFRICA / CORNO D'AFRICA**  
**CORNE DE L'AFRIQUE / CUERNO DE AFRICA**  
20.07.03  
*BT:* GEOGRAPHICAL GROUPINGS  
*NT:* DJIBOUTI  
ERITREA  
ETHIOPIA  
KENYA  
SOMALIA  
SUDAN  
*RT:* EAST AFRICA  
*horse racing*  
*USE:* SPORTS COMPETITIONS  
**HORSE RIDING / EQUITAZIONE**  
**EQUITATION / EQUITACION**  
01.05.01  
*BT:* EQUESTRIAN SPORTS  
*horse riding clubs*  
*USE:* EQUESTRIAN CENTRES  
*horse trekking*  
*USE:* LONG-DISTANCE RIDING  
*horse-drawn caravans*  
*USE:* HORSE-DRAWN HOLIDAYS  
**HORSE-DRAWN HOLIDAYS / ESCURSIONE IN ROULOTTE**  
**RANDONNEE EN ROULOTTE / EXCURSION EN CARROMATO**  
09.05.09  
*UF:* horse-drawn caravans  
*BT:* LONG-DISTANCE RIDING  
**HOSPITALITY POLICY / POLITICA DI ACCOGLIENZA**  
**POLITIQUE D'ACCUEIL / POLITICA DE RECEPCION TURISTICA**  
12.11.01  
*UF:* welcome policy  
*BT:* TOURISM PROMOTION POLICY  
*RT:* HOSPITALITY QUALITY  
**HOSPITALITY QUALITY / QUALITA DELL'ACCOGLIENZA**  
**QUALITE D'ACCUEIL / CALIDAD DE LA RECEPCION**  
15.01.04

SN: Expression used for everything done to make a stay or visit more pleasant, from the approach to the site (signposting, car parks, prices), the visit itself, and the departure (friendliness and attention accorded to the visitor even after the visit is over)

UF: quality of hospitality  
BT: QUALITY  
RT: HOSPITALITY POLICY

**HOST COMMUNITY / POPOLAZIONE OSPITANTE  
POPULATION D'ACCUEIL / POBLACION RECEPTORA**  
17.05.02

SN: Permanent residents of a tourism area: the residents of a town, area or nation who are influenced by the presence of tourists and who serve officially or accidentally as hosts by sharing their land, facilities and culture with tourists

UF: local population  
BT: SOCIOLOGY OF TOURISM

hostels  
**USE: ECONOMY HOTELS  
HOSTESSES / HOSTESS  
HOTESSE DE TOURISME / AZAFATA DE TURISMO**  
07.04.09

BT: TOURISM OCCUPATIONS

hot-dogging  
**USE: ACROBATIC SKIING**

hotel capacity  
**USE: ACCOMMODATION CAPACITY  
HOTEL CATERING / RISTORAZIONE ALBERGHIERA  
RESTAURATION HOTELIERE / RESTAURACION HOTELERA**  
13.07.09

BT: CATERING

**HOTEL CHAINS / CATENA ALBERGHIERA  
CHAINE HOTELIERE / CADENA HOTELERA**  
08.05.01

BT: HOTEL TRADE  
RT: HOTEL GROUPS

**HOTEL COMPLEXES / COMPLESSO ALBERGHIERO  
COMPLEXE HOTELIER / COMPLEJO HOTELERO**  
05.01.02

UF: hotel resorts  
BT: TOURISM COMPLEXES  
RT: HOTEL FACILITIES  
HOTEL TRADE

**HOTEL FACILITIES / INFRASTRUTTURA ALBERGHIERA  
EQUIPEMENT HOTELIER / INSTALACION HOTELERA**  
05.11

BT: TOURISM FACILITIES  
NT: AIR CONDITIONING  
CAR PARKS  
COTS  
DANCE FLOORS  
DINING ROOMS  
DOUBLE ROOMS  
DRAWING ROOMS  
ENTERTAINMENT ROOMS  
GAME PARLOURS  
KITCHENS  
LIFTS  
PRIVATE BEACHES  
PRIVATE GARDEN  
PRIVATE SWIMMING POOLS  
SANITARY UNITS  
SINGLE ROOMS  
TERRACES  
TRIPLE ROOMS  
RT: HOTEL COMPLEXES  
HOTEL SERVICES  
HOTEL TRADE

**HOTEL GROUPS / GRUPPO ALBERGHIERO  
GRUPEMENT HOTELIER / AGRUPACION HOTELERA**  
14.09.01

BT: HOTELIERS  
RT: HOTEL CHAINS

**HOTEL MANAGERS / DIRETTORE DI HOTEL-RISTORANTE  
DIRECTEUR D'HOTEL-RESTAURANT / DIRECTOR DE HOTEL-RESTAURANTE**  
07.05.06

BT: LODGING AND CATERING OCCUPATIONS

hotel markets  
**USE: HOTEL TRADE**

hotel resorts  
**USE: HOTEL COMPLEXES  
HOTEL SCHOOLS / SCUOLA ALBERGHIERA  
ECOLE HOTELIERE / ESCUELA DE HOSTELERIA**  
07.02.04

BT: EDUCATIONAL INSTITUTIONS

**HOTEL SERVICES / PRESTAZIONE ALBERGHIERA  
PRESTATION HOTELIERE / SERVICIO HOTELERO**  
13.06

BT: TOURISM SERVICES  
NT: ANIMALS ACCEPTED  
BARS  
CHILD SERVICES  
CLEANING SERVICES  
FAX  
FULL BOARD  
HALF-BOARD  
LAUNDRY SERVICES  
LINEN HIRE  
SHUTTLE SERVICES  
TELEPHONE  
RT: HOTEL FACILITIES  
HOTEL TRADE

**HOTEL TRADE / HOTELLERIE  
HOTELLERIE / HOTELERIA**  
08.05

UF: hotel markets  
BT: ACCOMMODATION  
NT: CASTLE HOTELS  
ECONOMY HOTELS  
HOTEL CHAINS  
HOTELS  
INDEPENDENT HOTELS  
LUXURY HOTELS  
MOTELS  
SEASONAL HOTELS  
STAR-RATED HOTELS  
RT: HOTEL COMPLEXES  
HOTEL FACILITIES  
HOTEL SERVICES  
LODGING AND CATERING OCCUPATIONS

**HOTELIERS / ALBERGATORE  
HOTELIER / HOTELERO**  
14.09

BT: TOURISM PROFESSIONALS  
NT: HOTEL GROUPS  
RT: LODGING AND CATERING OCCUPATIONS

**HOTELS / HOTEL  
HOTEL / HOTEL**  
08.05.03

BT: HOTEL TRADE

**HOUSE BOATS / HOUSE BOAT  
HOUSE BOAT / CASA FLOTANTE**  
05.12.02

UF: barges  
boats with living accommodation

BT: BOATS

house exchanges  
**USE: HOME EXCHANGES  
HOUSEHOLD CONSUMPTION / CONSUMO DELLE FAMIGLIE  
CONSUMATION DES MENAGES / CONSUMO DE LOS HOGARES**  
04.05.01

UF: consumer behaviour  
consumer spending  
BT: ECONOMIC SITUATION  
NT: FORMS OF PAYMENT  
HOLIDAY SPENDING  
LEISURE SPENDING  
PRICE ELASTICITIES

**HOUSEKEEPERS / GOVERNANTE  
GOUVERNANTE D'HOTEL / GOVERNANTA**  
07.05.10

UF: head housekeepers  
BT: LODGING AND CATERING OCCUPATIONS

**HOVERCRAFTS / ALISCAFO  
AEROGLISEUR / AERODESLIZADOR**  
19.05.06

BT: PASSENGER SHIPS

**HUMAN RIGHTS / DIRITTI DELL'UOMO  
DROITS DE L'HOMME / DERECHOS HUMANOS**  
02.08

BT: TOURISM LEGISLATION  
NT: FREEDOM OF MOVEMENT

**HUNGARY / UNGHERIA  
HONGRIE / HUNGRIA**  
20.04.03

BT: CMEA COUNTRIES  
EASTERN EUROPE  
OECD COUNTRIES

**HUNTING / CACCIA**  
**CHASSE / CAZA**  
09.05.03  
BT: OUTDOOR RECREATION  
RT: HUNTING RESERVES

**HUNTING RESERVES / RISERVA DI CACCIA**  
**DOMAINE DE CHASSE / ZONA DE CAZA**  
11.05.03  
BT: RURAL AREAS  
RT: HUNTING

*hurricanes*  
**USE:** CYCLONES

**HYDRO FACILITIES / CENTRO IDROTERAPICO**  
**EQUIPEMENT HYDROTHERAPIQUE / INSTALACION HIDROTERAPEUTICA**  
05.07.03  
BT: HEALTH FACILITIES

**HYDROFOILS / IDROPLANO**  
**HYDROGLISSEUR / HIDROPLANO**  
19.05.06  
BT: PASSENGER SHIPS

**ICE HOCKEY / HOCKEY SU GHIACCIO**  
**HOCKEY SUR GLACE / HOCKEY SOBRE HIELO**  
01.09.05  
BT: ICE SPORTS

**ICE RINKS / PISTA DI PATTINAGGIO**  
**PATINOIRE / PISTA DE PATINAJE**  
05.08.03  
UF: *skating rinks*  
BT: SPORTS FACILITIES

**ICE SKATING / PATTINAGGIO SU GHIACCIO**  
**PATINAGE SUR GLACE / PATINAJE SOBRE HIELO**  
01.09.05  
BT: ICE SPORTS

**ICE SPORTS / SPORT SU GHIACCIO**  
**SPORT DE GLACE / DEPORTES DE HIELO**  
01.09.05  
BT: GLIDING ACTIVITIES  
NT: BOBSLEIGH  
ICE HOCKEY  
ICE SKATING

**ICELAND / ISLANDA**  
**ISLANDE / ISLANDIA**  
20.04.02  
BT: NORTHERN EUROPE  
OECD COUNTRIES

**ILLUSTRATIONS / ILLUSTRAZIONE**  
**ILLUSTRATION / ILUSTRACION**  
16.01.01  
UF: *pictures*  
BT: STILL IMAGES

**IMAGE / IMMAGINE**  
**IMAGE / IMAGEN**  
15.01.01  
SN: *Mental picture or set of expectations about a country, person, place, or activity*  
BT: TOURISM PUBLICITY  
NT: TOURISM IMAGE  
RT: TOURISM PROMOTION POLICY

*immigration*  
**USE:** MIGRATION

**IMPACT OF TOURISM / IMPATTO DEL TURISMO**  
**INCIDENCE DU TOURISME / INCIDENCIA DEL TURISMO**  
04.04  
SN: *Use in conjunction with other terms where appropriate, eg: impact of tourism + employment, impact of tourism + developing countries*  
BT: ECONOMY OF TOURISM  
NT: TOURISM IN LOCAL ECONOMIES  
TOURISM IN NATIONAL ECONOMIES  
TOURISM IN REGIONAL ECONOMIES  
TOURISM IN THE WORLD ECONOMY  
TOURISM MULTIPLIERS  
RT: ECOLOGY OF TOURISM  
SOCIOLOGY OF TOURISM

**IMPACT ON TOURISM / IMPATTO SUL TURISMO**  
**INCIDENCE SUR LE TOURISME / INCIDENCIA EN EL TURISMO**  
04.05  
SN: *Use in conjunction with other terms where appropriate, eg: impact on tourism + terrorism*  
BT: ECONOMY OF TOURISM  
NT: ECONOMIC SITUATION

POLITICAL SITUATION  
SOCIAL SITUATION  
RT: BEHAVIOUR  
SOCIAL CHANGES

*impulse travel*  
**USE:** INDEPENDENT TOURISM

*in-service training*  
**USE:** CONTINUING TRAINING

**INBOUND TOURISM / TURISMO RICETTIVO**  
**TOURISME RECEPTEUR / TURISMO RECEPTOR**  
06.06.05  
SN: *Is the tourism of non resident visitors within the economic territory of the country of reference*  
UF: *inbound travel*  
BT: INTERNATIONAL TOURISM  
RT: POTENTIAL FOREIGN MARKETS

*inbound travel*  
**USE:** INBOUND TOURISM

**INCENTIVE TOURISM / VIAGGIO INCENTIVE**  
**VOYAGE DE STIMULATION / VIAJE DE INCENTIVO**  
18.03.03  
SN: *Practice of rewarding successful employees with a bonus in the form of expense-paid travel*  
UF: *incentive travel*  
BT: BUSINESS TOURISM

*incentive travel*  
**USE:** INCENTIVE TOURISM

*inclusive tours*  
**USE:** PACKAGE TOURS

*income tax*  
**USE:** DIRECT TAXES

**INDEPENDENT HOTELS / HOTELLERIE INDIPENDENTE**  
**HOTELLERIE INDEPENDANTE / HOTELERIA INDEPENDIENTE**  
08.05.07  
UF: *small family hotels*  
BT: HOTEL TRADE

**INDEPENDENT TOURISM / TURISMO AUTONOMO**  
**TOURISME AUTONOME / TURISMO INDEPENDIENTE**  
17.05.03  
SN: *Travel characterised by relatively little pre-planning, a decision based on freedom of choice and mobility*  
UF: *impulse travel*  
*independent travel*  
BT: SOCIOLOGY OF TOURISM  
RT: INDEPENDENT TOURS

**INDEPENDENT TOURS / VIAGGIO INDIVIDUALE**  
**VOYAGE INDIVIDUEL / VIAJE INDIVIDUAL**  
13.08.04  
BT: TRAVEL  
RT: INDEPENDENT TOURISM

*independent travel*  
**USE:** INDEPENDENT TOURISM

**INDEXES / INDICE**  
**INDEX / INDICE**  
16.01.04  
BT: SECONDARY DOCUMENTS

**INDIA 7 INDIA**  
**INDE / INDIA**  
20.03.03  
BT: SOUTH ASIA

**INDIAN OCEAN REGION / REGIONE DELL'OCEANO INDIANO**  
**REGION DE L'OCEAN INDIEN / REGION DEL OCEANO INDICO**  
20.07.09  
BT: GEOGRAPHICAL GROUPINGS  
NT: COMOROS  
MADAGASCAR  
MAURITIUS  
REUNION  
SEYCHELLES  
SRI LANKA

**INDICATORS OF SUSTAINABILITY IN TOURISM / INDICATORE DI TURISMO SOSTENIBILE**  
**INDICATEUR DE DURABILITE EN TOURISME / INDICADOR DE SOSTENIBILIDAD EN TURISMO**  
03.05.01  
SN: *Internationally accepted indicators of sustainability applicable to the tourism industry developed by WTO*  
BT: SUSTAINABLE TOURISM  
NT: CARRYING CAPACITY  
CONSUMER SATISFACTION  
CRITICAL ECOSYSTEMS  
DEVELOPMENT CONTROL  
LOCAL SATISFACTION  
PLANNING PROCESS  
SITE ATTRACTIVENESS

SITE PROTECTION  
 SITE STRESS  
 SOCIAL IMPACT  
 STRESS  
 USE INTENSITY  
 WASTE MANAGEMENT  
 RT: METHODOLOGY  
 TOURISM IN LOCAL ECONOMIES  
**INDIRECT EMPLOYMENT / LAVORO INDOTTO**  
**EMPLOI INDUIT / EMPLEO INDIRECTO**  
 07.01.04  
 UF: *secondary employment*  
 BT: LABOUR MARKET  
**INDIRECT TAXES / IMPOSTA INDIRETTA**  
**IMPOT INDIRECT / IMPUESTO INDIRECTO**  
 02.07.06  
 UF: *sales taxes*  
 BT: TAXES  
 NT: AIRPORT TAXES  
 VAT  
 VISITOR TAXES  
**INDOCHINA / INDOCINA**  
**INDOCHINE / INDOCHINA**  
 20.07.05  
 BT: GEOGRAPHICAL GROUPINGS  
 NT: CAMBODIA  
 LAO PDR  
 VIET NAM  
 RT: SOUTH-EAST ASIA  
**INDONESIA / INDONESIA**  
**INDONESIE / INDONESIA**  
 20.03.04  
 BT: ASEAN COUNTRIES  
 ISLAMIC COUNTRIES  
 SOUTH-EAST ASIA  
*indoor activities*  
**USE: INDOOR RECREATION**  
**INDOOR RECREATION / LOISIRS D'INTERNI**  
**LOISIRS D'INTERIEUR / OCIO EN ESPACIOS CERRADOS**  
 09.04  
 UF: *home-based leisure*  
*indoor activities*  
 BT: LEISURE ACTIVITIES  
 NT: COLLECTION  
 COMPUTERS  
 CROSSWORDS  
 DO-IT-YOURSELF ACTIVITIES  
 LISTENING TO MUSIC  
 RADIO  
 READING  
 TELEVISION  
 VIDEO-CASSETTE RECORDER  
**INDUSTRIAL VISITS / TURISMO INDUSTRIALE**  
**TOURISME DE DECOUVERTE ECONOMIQUE / TURISMO CON FINES ECONOMICOS**  
 18.05  
 SN: *Visits to a factory, often a special interest attraction for tourists, to see how a product is created*  
 BT: TOURISM SECTORS  
 NT: WINE TASTING TOURS  
 RT: POWER PLANTS  
*Industrialized countries*  
**USE: DEVELOPED COUNTRIES**  
*infant fares*  
**USE: REDUCED FARES**  
**INFLATION / INFLAZIONE**  
**INFLATION / INFLACION**  
 04.05.01  
 BT: PRICE INDICES  
*information clerks*  
**USE: RECEPTIONISTS**  
**INFORMATION EXCHANGE / SCAMBIO DI INFORMAZIONI**  
**ECHANGE D'INFORMATIONS / INTERCAMBIO DE INFORMACION**  
 16.02.01  
 BT: TOURISM INFORMATION  
**INFORMATION NETWORKS / RETE DI INFORMAZIONI**  
**RESEAU D'INFORMATION / RED DE INFORMACION**  
 16.02.03  
 BT: TOURISM INFORMATION  
 NT: INTERNET  
 INTRANET  
 RT: TOURIST OFFICES  
**INFORMATION POLICIES / POLITICA DI INFORMAZIONE**

**POLITIQUE D'INFORMATION / POLITICA DE INFORMACION**  
 16.02.02  
 BT: TOURISM INFORMATION  
**INFORMATION SERVICES / SERVIZIO INFORMAZIONI**  
**SERVICE D'INFORMATION / SERVICIO DE INFORMACION**  
 16.02.04  
 BT: TOURISM INFORMATION  
 NT: ARCHIVES  
 DATA BANKS  
 DATABASES  
 DOCUMENTATION CENTRES  
 SPECIAL LIBRARIES  
 STATISTICAL SERVICES  
 TOURISM SIGNPOSTING  
 RT: TOURIST INFORMATION SERVICES  
**INFORMATION TECHNOLOGY / TECNOLOGIA DELL'INFORMAZIONE**  
**TECNOLOGIE DE L'INFORMATION / TECNOLOGIA DE LA INFORMACION**  
 16.05.05  
 SN: *Includes technology for database management systems, as well as for information distribution, such as teleprocessing systems, networks of terminals, videotex systems and micrography*  
 BT: TOURISM TECHNOLOGY  
 NT: COMPUTER SCIENCE  
 TELEMATICS  
 VIDEOTEX  
 RT: TOURISM INFORMATION  
**INFORMERCIALS / REPORTAGE PUBBLICITARIO**  
**PUBLIREPORTAGE / PUBLIREPORTAJE**  
 15.01.03  
 BT: TOURISM ADVERTISING  
*initial employment*  
**USE: ENTRY INTO WORKING LIFE**  
**INLAND TRANSPORT / TRASPORTO INTERNO**  
**TRANSPORT INTERIEUR / TRANSPORTE INTERIOR**  
 19.04.06  
 UF: *domestic transport*  
 BT: MODES OF TRANSPORT  
**INLAND WATER TRANSPORT / TRASPORTO FLUVIALE**  
**TRANSPORT FLUVIAL / TRANSPORTE FLUVIAL**  
 19.04.04  
 BT: MODES OF TRANSPORT  
**INLAND WATERS / ACQUE INTERNE**  
**EAUX INTERIEURES / AGUAS CONTINENTALES**  
 11.05.02  
 UF: *water resources*  
 BT: NATURAL RESOURCES  
 NT: INLAND WATERWAYS  
 LAKES  
 THERMAL SPRING WATER  
 WATERFALLS  
 RT: RIVER CRUISING  
**INLAND WATERWAYS / VIA NAVIGABILE**  
**VOIE NAVIGABLE / VIA DE AGUA NAVEGABLE**  
 11.05.02  
 BT: INLAND WATERS  
 NT: CANALS  
 RIVERS  
 RT: RIVER CRUISING  
*inland waterways excursions*  
**USE: RIVER CRUISING**  
**INNOVATION / INNOVAZIONE**  
**INNOVATION / NOVEDAD**  
 15.04.01  
 BT: TOURISM PRODUCTS  
*instalments*  
**USE: PAYMENTS ON ACCOUNT**  
**INSTRUCTORS / ISTRUTTORE**  
**MONITEUR / MONITOR**  
 07.04.10  
 BT: TOURISM OCCUPATIONS  
**INSURANCE / ASSICURAZIONE**  
**ASSURANCE / SEGURO**  
 02.11.04  
 BT: TRAFFIC REGULATIONS  
 RT: CANCELLATION INSURANCE  
 RELIEF INSURANCE  
**INSURANCE COMPANIES / COMPAGNIA DI ASSICURAZIONE**  
**COMPAGNIE D'ASSURANCE / COMPAÑIA DE SEGUROS**  
 14.12.05  
 BT: SERVICE SUPPLIERS  
**INTEGRATED DEVELOPMENT / PIANIFICAZIONE INTEGRATA**  
**AMENAGEMENT INTEGRE / ORDENACION INTEGRADA**

12.09.01  
**BT:** NATIONAL DEVELOPMENT PLANNING  
**INTEGRATED RESORTS / STAZIONE INTEGRATA**  
**STATION INTEGREE / ESTACION INTEGRADA**  
05.06.01  
**BT:** MOUNTAIN RESORTS  
**INTERACTIVE VIDEO TERMINAL / VIDEO TERMINALE INTERATTIVO**  
**BORNE VIDEO INTERACTIVE / TERMINAL DE VIDEO INTERACTIVA**  
16.05.01  
**SN:** *Pedestal supporting a visual-display unit providing information relating to the exhibition in question.*  
*The visitor may view a film or select questions that will be answered*  
**BT:** TECHNOLOGICAL INNOVATIONS  
**INTERCONTINENTAL TOURISM / TURISMO INTERCONTINENTALE**  
**TOURISME INTERCONTINENTAL / TURISMO INTERCONTINENTAL**  
06.06.04  
**SN:** *Tourist flows from one continent to another*  
**BT:** INTERNATIONAL TOURISM  
*interest groups*  
**USE:** PRESSURE GROUPS  
**INTERNAL CONSUMPTION / CONSUMO INTERNO**  
**CONSOMMATION INTERIEURE / CONSUMO INTERIOR**  
04.03.02  
**SN:** *Comprises the consumption of both resident and non resident visitors within the economic territory of the country of reference and/or that provided by residents*  
**BT:** TOURIST CONSUMPTION  
**INTERNAL TOURISM / TURISMO INTERNO**  
**TOURISME INTERIEUR / TURISMO INTERIOR**  
06.05  
**SN:** *Is the tourism of visitors, both resident and non resident, within the economic territory of the country of reference.*  
**BT:** VISITOR FLOWS  
**INTERNATIONAL AGREEMENTS / ACCORDO INTERNAZIONALE**  
**ACCORD INTERNATIONAL / ACUERDO INTERNACIONAL**  
12.10.01  
**BT:** INTERNATIONAL TOURISM POLICY  
**NT:** BILATERAL AGREEMENTS  
**INTERNATIONAL CONVENTIONS / CONVENZIONE INTERNAZIONALE**  
**CONVENTION INTERNATIONALE / CONVENIO INTERNACIONAL**  
12.10.02  
**BT:** INTERNATIONAL TOURISM POLICY  
**NT:** MULTILATERAL TREATIES  
**INTERNATIONAL COOPERATION / COOPERAZIONE INTERNAZIONALE**  
**COOPERATION INTERNATIONALE / COOPERACION INTERNACIONAL**  
12.10.03  
**BT:** INTERNATIONAL TOURISM POLICY  
**NT:** CULTURAL COOPERATION  
TECHNICAL ASSISTANCE  
TOURISM COOPERATION  
**RT:** PARTNERSHIP  
**INTERNATIONAL LAW / DIRITTO INTERNAZIONALE**  
**DROIT INTERNATIONAL / LEGISLACION INTERNACIONAL**  
02.04  
**BT:** TOURISM LEGISLATION  
**NT:** EUROPEAN REGULATIONS  
**INTERNATIONAL ORGANIZATION OF TOURISM / ORGANIZZAZIONE INTERNAZIONALE DEL TURISMO**  
**ORGANISATION INTERNATIONALE DU TOURISME / ORGANIZACION INTERNACIONAL DEL TURISMO**  
12.06.03  
**BT:** ORGANIZATION OF TOURISM  
**RT:** INTERNATIONAL TOURISM ORGANIZATIONS  
**INTERNATIONAL TOURISM / TURISMO INTERNAZIONALE**  
**TOURISME INTERNATIONAL / TURISMO INTERNACIONAL**  
06.06  
**SN:** *Consists of inbound tourism and outbound tourism*  
**UF:** *international travel*  
*tourism in the world*  
**BT:** VISITOR FLOWS  
**NT:** INBOUND TOURISM  
INTERCONTINENTAL TOURISM  
INTERNATIONAL TOURIST ARRIVALS  
OUTBOUND TOURISM  
WORLD'S TOP DESTINATIONS  
**RT:** INTERNATIONAL TRANSPORT  
TOURISM IN THE WORLD ECONOMY  
**INTERNATIONAL TOURISM EXPENDITURE / SPESA DEL TURISMO INTERNAZIONALE**  
**DEPENSE DU TOURISME INTERNATIONAL / GASTOS DEL TURISMO INTERNACIONAL**  
04.01.01  
**BT:** TOURISM BALANCE OF PAYMENTS  
**INTERNATIONAL TOURISM ORGANIZATIONS / ORGANISMO INTERNAZIONALE DEL TURISMO**  
**ORGANISME INTERNATIONAL DE TOURISME / ORGANISMO INTERNACIONAL DE TURISMO**  
14.10.02  
**BT:** PUBLIC TOURISM INSTITUTIONS

**RT:** INTERNATIONAL ORGANIZATION OF TOURISM  
**INTERNATIONAL TOURISM POLICY / POLITICA INTERNAZIONALE DEL TURISMO**  
**POLITIQUE INTERNATIONALE DU TOURISME / POLITICA INTERNACIONAL DE TURISMO**  
12.10  
**BT:** TOURISM POLICY  
**NT:** DIPLOMATIC REPRESENTATION  
EUROPEAN UNION TOURISM POLICY  
INTERNATIONAL AGREEMENTS  
INTERNATIONAL CONVENTIONS  
INTERNATIONAL COOPERATION  
**INTERNATIONAL TOURISM RECEIPTS / ENTRATE DEL TURISMO INTERNAZIONALE**  
**RECETTE DU TOURISME INTERNATIONAL / INGRESOS DEL TURISMO INTERNACIONAL**  
04.01.02  
**BT:** TOURISM BALANCE OF PAYMENTS  
**INTERNATIONAL TOURIST ARRIVALS / ARRIVI INTERNAZIONALI DI TURISTI**  
**ARRIVEES INTERNATIONALES DE TOURISTES / LLEGADAS INTERNACIONALES DE TURISTAS**  
06.06.01  
**UF:** *arrivals*  
*frontier arrivals*  
**BT:** INTERNATIONAL TOURISM  
**INTERNATIONAL TRANSPORT / TRASPORTO INTERNAZIONALE**  
**TRANSPORT INTERNATIONAL / TRANSPORTE INTERNACIONAL**  
19.04.07  
**BT:** MODES OF TRANSPORT  
**RT:** INTERNATIONAL TOURISM  
*international travel*  
**USE:** INTERNATIONAL TOURISM  
**INTERNATIONAL VISAS / VISTO INTERNAZIONALE**  
**VISA INTERNATIONAL / VISADO INTERNACIONAL**  
02.11.05  
**BT:** VISAS  
**INTERNATIONAL WORK CAMPS / CAMPUS INTERNAZIONALE DI LAVORO**  
**CHANTIER INTERNATIONAL DE TRAVAIL / CAMPO INTERNACIONAL DE TRABAJO**  
18.15.02  
**BT:** YOUTH TOURISM  
**INTERNET / INTERNET**  
**INTERNET / INTERNET**  
16.02.03  
**UF:** *web*  
**BT:** INFORMATION NETWORKS  
**INTERPRETATION / INTERPRETAZIONE**  
**INTERPRETATION / INTERPRETACION**  
15.02.05  
**SN:** *Tourism enhancement of cultural or industrial heritage through site explanation for visitors, including signposting, decor adaptation and special effects*  
**BT:** TOURISM MARKETING  
*interpreters*  
**USE:** GUIDE INTERPRETERS  
**INTERVIEWS / INTERVISTA**  
**ENTRETIEN / ENTREVISTAS**  
16.01.03  
**BT:** PRIMARY DOCUMENTS  
**INTRANET / INTRANET**  
**INTRANET / INTRANET**  
16.02.03  
**BT:** INFORMATION NETWORKS  
**INVENTORIES / INVENTARIO**  
**INVENTAIRE / INVENTARIO**  
16.01.02  
**BT:** REFERENCE DOCUMENTS  
**INWARD DIRECT INVESTMENT / INVESTIMENTO DIRETTO ESTERO**  
**INVESTISSEMENT DIRECT DE L'ETRANGER / INVERSION DIRECTA DEL EXTRANJERO**  
04.06.02  
**BT:** TOURISM INVESTMENTS  
**IRAN, ISLAMIC REPUBLIC / IRAN, REPUBBLICA ISLAMICA**  
**IRAN, REPUBLIQUE ISLAMIQUE / IRAN, REPUBLICA ISLAMICA**  
20.03.06  
**BT:** ISLAMIC COUNTRIES  
MIDDLE EAST  
**IRAQ / IRAQ**  
**IRAQ / IRAQ**  
20.03.06  
**BT:** ARAB STATES  
ISLAMIC COUNTRIES  
MIDDLE EAST  
**IRELAND / IRLANDA**  
**IRLANDE / IRLANDA**  
20.04.02  
**BT:** EEC COUNTRIES  
EUROPEAN UNION COUNTRIES  
OECD COUNTRIES



WESTERN EUROPE  
**ISLAMIC COUNTRIES / PAESE ISLAMICO**  
**PAYS ISLAMIQUE / PAIS ISLAMICO**

20.06.02

*UF:* Muslim countries

*BT:* ETHNIC AND RELIGIOUS GROUPINGS

*NT:* ALGERIA

BAHRAIN

BANGLADESH

BENIN

BRUNEI DARUSSALAM

BURKINA FASO

CAMEROON

CHAD

COMOROS

DJIBOUTI

GABON

GAMBIA

GUINEA

GUINEA-BISSAU

INDONESIA

IRAN, ISLAMIC REPUBLIC

IRAQ

JORDAN

KUWAIT

LEBANON

LIBYAN ARAB JAMAHIRIYA

MALAYSIA

MALDIVES

MALI

MAURITANIA

MOROCCO

NIGER

OMAN

PAKISTAN

PALESTINE

QATAR

SAUDI ARABIA

SENEGAL

SIERRA LEONE

SOMALIA

SUDAN

SYRIAN AR

TUNISIA

TURKEY

UGANDA

UNITED ARAB EMIRATES

YEMEN

*RT:* MAGHREB

NORTH AFRICA

*Island states*

*USE:* SMALL STATES

**ISLANDS / ISOLA**

**ILE / ISLA**

11.05.04

*BT:* COASTAL AREAS

*NT:* PENINSULAS

**ISRAEL / ISRAELE**

**ISRAEL / ISRAEL**

20.03.06

*BT:* MEDITERRANEAN COUNTRIES

MIDDLE EAST

**ITALY / ITALIA**

**ITALIE / ITALIA**

20.04.02

*BT:* EEC COUNTRIES

EUROPEAN UNION COUNTRIES

MEDITERRANEAN COUNTRIES

OECD COUNTRIES

WESTERN EUROPE

*Ivory Coast*

*USE:* COTE D'IVOIRE

**JAMAICA / GIAMAICA**

**JAMAIQUE / JAMAICA**

20.02.05

*BT:* CARIBBEAN

**JAPAN / GIAPPONE**

**JAPON / JAPON**

20.03.05

*BT:* EAST ASIA

OECD COUNTRIES

*jazz festivals*

*USE:* MUSIC FESTIVALS

**JET FOILS / IDROVOLANTE**

**HYDROPTERE / HIDROALA**

19.05.06

*BT:* PASSENGER SHIPS

**JEWELLERY / GIOIELLERIA**

**BIJOUTERIE / JOYAS**

13.02.02

*BT:* LUXURY TRADE

*job creation*

*USE:* EMPLOYMENT CREATION

*job development*

*USE:* EMPLOYMENT CREATION

**JOB DISLOCATION / SOPPRESSIONE DI POSTI DI LAVORO**

**SUPPRESSION D'EMPLOIS / SUPRESION DE EMPLEO**

07.01.04

*BT:* LABOUR MARKET

*RT:* UNEMPLOYMENT

*joblessness*

*USE:* UNEMPLOYMENT

*jobs*

*USE:* EMPLOYMENT

**JOGGING / JOGGING**

**JOGGING / JOGGING**

01.02.07

*BT:* PHYSICAL ACTIVITIES

*joint ownership*

*USE:* TIME-SHARING

**JOINT VENTURES / JOINT-VENTURE**

**COENTREPRISE / EMPRESA MIXTA**

04.08.04

*BT:* TOURISM FIRMS

**JORDAN / GIORDANIA**

**JORDANIE / JORDANIA**

20.03.06

*BT:* ARAB STATES

ISLAMIC COUNTRIES

MIDDLE EAST

*journals*

*USE:* PERIODICALS

**JOURNEY / TRAGITTO**

**TRAJET / TRAYECTO**

19.06.03

*BT:* TRAFFIC

*NT:* LINK

STOPOVERS

TRAVEL TIME

**JUDO / JUDO**

**JUDO / JUDO**

01.08.03

*BT:* COMBAT SPORTS

**JURISDICTION / GIURISDIZIONE**

**JURIDICION / JURISDICCION**

02.09.02

*BT:* JUSTICE

**JURISPRUDENCE / GIURISPRUDENZA**

**JURISPRUDENCE / JURISPRUDENCIA**

02.09.03

*BT:* JUSTICE

**JUSTICE / GIUSTIZIA**

**JUSTICE / JUSTICIA**

02.09

*BT:* TOURISM LEGISLATION

*NT:* JURISDICTION

JURISPRUDENCE

LEGAL DISPUTES

LIABILITY

LITIGATION

**KARATE / KARATE**

**KARATE / KARATE**

01.08.04

*BT:* COMBAT SPORTS

**KAYAKING / CANOA-KAYAK**

**CANOE KAYAK / PIRAGUISMO EN KAYAK**

01.11.03

*BT:* WATER SPORTS

**KAZAKH SSR / RSS DI KAZAKISTAN**

**RSS DU KAZAKHSTAN / RSS DE KAZAKISTAN**

20.04.03

*SN:* Use for events before 1991

BT: USSR  
**KAZAKSTAN / KAZAKISTAN**  
**KAZAKSTAN / KAZAKSTAN**  
20.03.02  
SN: Use for events after 1991  
BT: CENTRAL ASIA  
CIS COUNTRIES

*keep fit*  
**USE:** PHYSICAL FITNESS

**KENYA / KENYA**  
**KENYA / KENYA**  
20.01.04  
BT: EAST AFRICA  
ENGLISH-SPEAKING AFRICA  
HORN OF AFRICA

**KIRGHIZ SSR / RSS DI KIRGHIZISTAN**  
**RSS KIRGHIZE / RSS DE KIRGUISTAN**  
20.04.03  
SN: Use for events before 1991  
BT: USSR

**KIRIBATI / KIRIBATI**  
**KIRIBATI / KIRIBATI**  
20.03.07  
BT: OCEANIA  
SMALL STATES

**KITCHENS / CUCINA**  
**CUISINE / COCINA**  
05.11.06  
BT: HOTEL FACILITIES

**KNOW-HOW / KNOW-HOW**  
**SAVOIR-FAIRE / CONOCIMIENTOS TECNICOS**  
16.05.03  
SN: Includes technological and managerial knowledge  
BT: TOURISM TECHNOLOGY  
NT: KNOW-HOW EXPORTS  
TOURISM ENGINEERING

**KNOW-HOW EXPORTS / ESPORTAZIONE KNOW-HOW**  
**EXPORTATION DU SAVOIR-FAIRE / EXPORTACION DE CONOCIMIENTOS TECNICOS**  
16.05.03  
BT: KNOW-HOW  
RT: TECHNICAL ASSISTANCE  
TECHNOLOGY TRANSFER

**KOREA / COREA**  
**COREE / COREA**  
20.03.05  
SN: Use for events before 1948  
BT: EAST ASIA

**KOREA DPR / COREA DEL NORD**  
**COREE RDP / COREA RDP**  
20.03.05  
SN: Use for events after 1948  
UF: North Korea  
BT: EAST ASIA

**KOREA R / COREA DEL SUD**  
**COREE R / COREA R**  
20.03.05  
SN: Use for events after 1948  
UF: South Korea  
BT: EAST ASIA  
NEWLY INDUSTRIALIZING COUNTRIES  
OECD COUNTRIES

**KUWAIT / KUWAIT**  
**KOWEIT / KUWAIT**  
20.03.06  
BT: GULF STATES  
ISLAMIC COUNTRIES

**KYRGYZSTAN / KIRGHIZISTAN**  
**KIRGHIZISTAN / KIRGUISTAN**  
20.03.02  
SN: Use for events after 1991  
BT: CENTRAL ASIA  
CIS COUNTRIES

*labelling*  
**USE:** SEALS OF QUALITY

*labour force*  
**USE:** LABOUR MARKET

**LABOUR LAW / DIRITTO DEL LAVORO**  
**DROIT DU TRAVAIL / LEGISLACION LABORAL**  
02.03  
BT: TOURISM LEGISLATION  
NT: COLLECTIVE AGREEMENTS

**LABOUR MARKET / MERCATO DEL LAVORO**  
**MARCHE DU TRAVAIL / MERCADO DE TRABAJO**  
07.01.04  
UF: labour force  
BT: EMPLOYMENT  
NT: DIRECT EMPLOYMENT  
EMPLOYMENT CREATION  
INDIRECT EMPLOYMENT  
JOB DISLOCATION  
RECRUITMENT

*labour market entry*  
**USE:** ENTRY INTO WORKING LIFE

**LAGOON VILLAGES / MARINA**  
**MARINA / MARINA**  
05.01.01  
BT: SEASIDE RESORT COMPLEXES

**LAKES / LAGO**  
**PLAN D'EAU / LAGO**  
11.05.02  
BT: INLAND WATERS  
NT: MARSHES  
PONDS  
RT: RECREATIONAL RESERVOIRS

*landmarks*  
**USE:** MONUMENTS

**LANDSAILING / LANDSAILING**  
**CHAR A VOILE / VEHICULO DE VELA**  
01.09.01  
UF: sand yachting  
BT: GLIDING ACTIVITIES

**LANDSCAPE GARDENERS / PAESAGGISTA**  
**PAYSAGISTE / PAISAJISTA**  
14.03.02  
BT: DEVELOPMENT AGENCIES

**LANGUAGE STAYS / SOGGIORNO LINGUISTICO**  
**SEJOUR LINGUISTIQUE / VIAJE LINGUISTICO**  
18.07.02  
UF: linguistic stays  
BT: EDUCATIONAL TOURISM

**LAO PDR / LAOS RDP**  
**LAO RDP / LAO RDP**  
20.03.04  
UF: Laos  
BT: ASEAN COUNTRIES  
FRENCH-SPEAKING COUNTRIES  
INDOCHINA  
SOUTH-EAST ASIA

*Laos*  
**USE:** LAO PDR

**LATIN AMERICA / AMERICA LATINA**  
**AMERIQUE LATINE / AMERICA LATINA**  
20.08.03  
BT: LINGUISTIC GROUPINGS  
NT: ARGENTINA  
BELIZE  
BOLIVIA  
BRAZIL  
CHILE  
COLOMBIA  
COSTA RICA  
CUBA  
DOMINICAN REPUBLIC  
ECUADOR  
EL SALVADOR  
GUATEMALA  
HONDURAS  
MEXICO  
NICARAGUA  
PANAMA  
PARAGUAY  
PERU  
PUERTO RICO  
URUGUAY  
VENEZUELA  
RT: AMAZONIA  
AMERICAS  
ANDEAN COUNTRIES  
CENTRAL AMERICA  
SOUTH AMERICA  
SOUTHERN CONE

**LATVIA / LETTONIA**

**LETTONIE / LETONIA**

20.04.03

*SN: Use for events after 1991**BT: BALTIC STATES  
EASTERN EUROPE***LATVIAN SSR / RSS DI LETTONIA  
RSS DE LETTONIE / RSS DE LETONIA**

20.04.03

*SN: Use for events before 1991**BT: USSR***LAUNDRY SERVICES / LAVANDERIA  
BLANCHISSERIE / LAVANDERIA**

13.06.04

*BT: HOTEL SERVICES**lay-bys**USE: REST AREAS**Idc**USE: LEAST DEVELOPED COUNTRIES***LEASES / LEASING****CREDIT-BAIL / CREDITO DE ARRENDAMIENTO**

12.05.01

*BT: PRIVATE FINANCING***LEAST DEVELOPED COUNTRIES / PAESI MENO AVANZATI  
PAYS LES MOINS AVANCES / PAISES MENOS ADELANTADOS**

20.05.05

*UF: Idc**BT: DEVELOPING COUNTRIES***LEBANON / LIBANO****LIBAN / LIBANO**

20.03.06

*BT: ARAB STATES  
FRENCH-SPEAKING COUNTRIES  
ISLAMIC COUNTRIES  
MEDITERRANEAN COUNTRIES  
MIDDLE EAST***LEGAL DISPUTES / CONTENZIOSO****CONTENTIEUX / CONTENCIOSO**

02.09.01

*BT: JUSTICE***LEGAL STATUS / STATUTO GIURIDICO****STATUT JURIDIQUE / ESTATUTO JURIDICO**

02.01.02

*BT: COMPANIES**NT: COOPERATIVE SOCIETIES  
MIXED ENTERPRISES  
NON-PROFIT-MAKING ASSOCIATIONS  
PRIVATE LIMITED COMPANIES  
PUBLIC LIMITED COMPANIES***LEGISLATION / LEGISLAZIONE****LEGISLATION / LEGISLACION**

02.10

*SN: Use in conjunction with other terms where appropriate**BT: TOURISM LEGISLATION**RT: REGULATION**leisure**USE: LEISURE ACTIVITIES***LEISURE ACTIVITIES / TEMPO LIBERO****LOISIRS / OCIO**

09

*UF: amusement  
entertainment  
hobbies  
leisure  
recreation**NT: CLOSE PROXIMITY LEISURE  
CULTURAL ACTIVITIES  
EDUCATIONAL ACTIVITIES  
GAMES  
HANDICRAFTS  
INDOOR RECREATION  
OUTDOOR RECREATION  
OUTINGS  
PASSIVE RECREATION**RT: FREE TIME  
LEISURE BEHAVIOUR  
LEISURE CENTRES  
LEISURE FACILITIES  
LEISURE TIME  
SOCIOLOGY OF LEISURE  
SPORTS  
TOURISM EVENTS***TRAINING****LEISURE BEHAVIOUR / PRATICA DEL TEMPO LIBERO  
PRATIQUE DES LOISIRS / COMPORTAMIENTO DE OCIO**

17.01.02

*BT: BEHAVIOUR**NT: CULTURAL BEHAVIOUR  
SPORTS BEHAVIOUR**RT: LEISURE ACTIVITIES***LEISURE CENTRES / CENTRO DIVERTIMENTI****BASE DE LOISIRS / CENTRO DE OCIO**

05.05.02

*UF: recreation centres**BT: LEISURE FACILITIES**NT: RECREATIONAL RESERVOIRS  
URBAN LEISURE CENTRES**RT: AQUATIC CENTRES  
CLOSE PROXIMITY LEISURE  
LEISURE ACTIVITIES  
LEISURE PARKS***LEISURE CLUBS / CLUB LOISIRS****CLUB DE LOISIRS / CLUB DE OCIO**

14.06.01

*UF: bridge clubs  
chess clubs**BT: CLUBS***LEISURE FACILITIES / INFRASTRUTTURA DEL TEMPO LIBERO****EQUIPEMENT DE LOISIRS / INSTALACIONES DE OCIO**

05.05

*UF: recreational facilities**BT: TOURISM FACILITIES**NT: CASINOS  
LEISURE CENTRES  
LEISURE PARKS  
MULTIACTIVITY RESORTS  
RECREATIONAL SITES  
RECREATIONAL WATER FACILITIES  
RESIDENTIAL RECREATION VILLAGES*  
*RT: LEISURE ACTIVITIES  
URBAN PARKS***LEISURE PARKS / PARCO DIVERTIMENTI****PARC DE LOISIRS / PARQUE DE OCIO**

05.05.06

*SN: Outdoor, but enclosed area in which leisure and recreation activities are organised**UF: recreational parks**BT: LEISURE FACILITIES**NT: FUNFAIRS**MODEL VILLAGES  
THEME PARKS  
WATER PARKS  
WILDLIFE PARKS  
ZOOLOGICAL GARDENS**RT: LEISURE CENTRES  
RESIDENT CAMPS***LEISURE POLICY / POLITICA DEL TEMPO LIBERO****POLITIQUE DES LOISIRS / POLITICA DE OCIO**

12.12.01

*BT: TOURISM SOCIAL POLICY***LEISURE PROGRAMMING / ANIMAZIONE DI LOISIRS****ANIMATION DE LOISIRS / ANIMACION DEL OCIO**

13.01.01

*BT: ACTIVITY ORGANIZATION**NT: CHILDREN'S ACTIVITIES  
CULTURAL PROGRAMMING  
SPORTS PROGRAMMING***LEISURE SPENDING / BUDGET TEMPO LIBERO****BUDGET LOISIRS / PRESUPUESTO DE OCIO**

04.05.01

*BT: HOUSEHOLD CONSUMPTION***LEISURE TIME / TEMPO DI SVAGO****TEMPS DE LOISIR / TIEMPO DE OCIO**

17.07.01

*BT: FREE TIME**RT: LEISURE ACTIVITIES**leisure trips**USE: RECREATION AND LEISURE PURPOSES**length of journey**USE: TRAVEL TIME**length of stay**USE: DURATION OF STAY***LESOTHO / LESOTHO****LESOTHO / LESOTHO**

20.01.02  
**BT:** ENGLISH-SPEAKING AFRICA  
 SOUTHERN AFRICA  
**LIABILITY / RESPONSABILITA**  
**RESPONSABILITE / RESPONSABILIDAD**  
 02.09.05  
**UF:** *civil liability*  
*responsibility*  
**BT:** JUSTICE  
*liberalization*  
**USE:** DEREGULATION  
**LIBERIA / LIBERIA**  
**LIBERIA / LIBERIA**  
 20.01.05  
**BT:** ENGLISH-SPEAKING AFRICA  
 WEST AFRICA  
**LIBRARIES / BIBLIOTECA**  
**BIBLIOTHEQUE / BIBLIOTECA**  
 05.02.01  
**BT:** CULTURAL FACILITIES  
**LIBYAN ARAB JAMAHIRIYA / REPUBBLICA ARABA LIBICA**  
**JAMAHIRIYA ARABE LIBYENNE / JAMAHIRIYA ARABE LIBIA**  
 20.01.06  
**BT:** ARAB STATES  
 ISLAMIC COUNTRIES  
 MAGHREB  
 MEDITERRANEAN COUNTRIES  
 NORTH AFRICA  
**LICENCES / LICENZA**  
**LICENCE / LICENCIA**  
 02.07.07  
**SN:** *Specific permission granted by government agencies or other regulatory bodies to persons or businesses to engage in the activity specified by the licence. Permission is granted only after certain predetermined qualifications have been met*  
**UF:** *licensing*  
**BT:** PUBLIC LAW  
*licensing*  
**USE:** LICENCES  
**LIECHTENSTEIN / LIECHTENSTEIN**  
**LIECHTENSTEIN / LIECHTENSTEIN**  
 20.04.02  
**BT:** WESTERN EUROPE  
**LIFE EXPECTANCY / SPERANZA DI VITA**  
**ESPERANCE DE VIE / ESPERANZA DE VIDA**  
 04.05.03  
**BT:** POPULATION  
**LIFEGUARDS / SOCCORRITORE**  
**SECOURISTE / SOCCORRISTA**  
 07.04.13  
**BT:** TOURISM OCCUPATIONS  
**LIFESTYLES / STILE DI VITA**  
**STYLE DE VIE / ESTILO DE VIDA**  
 17.08.03  
**SN:** *A person's way of life as indicated by the daily or regular activities of the person concerning clothing, food, drink, leisure, opinions, occupation, work, friendships and the like. Lifestyle factors have a major influence on a person's tourism behaviour and preferences*  
**BT:** SOCIAL CHANGES  
**LIFTS / ASCENSORE**  
**ASCENSEUR / ASCENSOR**  
 05.11.01  
**UF:** *elevators*  
**BT:** HOTEL FACILITIES  
**LIGHTHOUSES / FARO**  
**PHARE / FARO**  
 11.02.01  
**BT:** MONUMENTS  
**LINEN HIRE / LOCAZIONE DI BIANCHERIA**  
**LOCATION DE LINGE / ALQUILER DE ROPA BLANCA**  
 13.06.06  
**BT:** HOTEL SERVICES  
**LINENKEEPER / ADDETTO ALLA BIANCHERIA**  
**LINGERE / ENCARGADA DE ROPA BLANCA**  
 07.05.11  
**BT:** LODGING AND CATERING OCCUPATIONS  
**LINGUISTIC GROUPINGS / RAGGRUPPAMENTO LINGUISTICO**  
**GROUPEMENT LINGUISTIQUE / AGRUPACION LINGUISTICA**  
 20.08  
**BT:** COUNTRIES AND COUNTRY GROUPINGS  
**NT:** ENGLISH-SPEAKING AFRICA  
 FRENCH-SPEAKING COUNTRIES  
 LATIN AMERICA

PORTUGUESE-SPEAKING AFRICA  
*linguistic stays*  
**USE:** LANGUAGE STAYS  
**LINK / COLLEGAMENTO**  
**LIAISON / CONEXION**  
 19.06.03  
**BT:** JOURNEY  
**LISTED SITES / SITO SOTTOPOSTO A VINCOLO**  
**SITE CLASSE / SITIO CLASIFICADO**  
 03.05.05  
**BT:** CONSERVATION AREAS  
**RT:** CLASSIFICATION  
 SITE PROTECTION  
**LISTENING TO MUSIC / ASCOLTO DI MUSICA**  
**ECOUTE DE LA MUSIQUE / AUDICION DE MUSICA**  
 09.04.03  
**BT:** INDOOR RECREATION  
**NT:** HIFI SYSTEM  
**RT:** SOUND RECORDINGS  
**LITHUANIA / LITUANIA**  
**LITUANIE / LITUANIA**  
 20.04.03  
**SN:** *Use for events after 1991*  
**BT:** BALTIC STATES  
 EASTERN EUROPE  
**LITHUANIAN SSR / RSS DI LITUANIA**  
**RSS DE LITUANIE / RSS DE LITUANIA**  
 20.04.03  
**SN:** *Use for events before 1991*  
**BT:** USSR  
**LITIGATION / LITIGIO**  
**LITIGE / LITIGIO**  
 02.09.04  
**BT:** JUSTICE  
*living conditions*  
**USE:** LIVING STANDARDS  
**LIVING STANDARDS / LIVELLO DI VITA**  
**NIVEAU DE VIE / NIVEL DE VIDA**  
 04.05.03  
**UF:** *living conditions*  
*standards of living*  
**BT:** SOCIAL SITUATION  
**LOCAL LIFE MUSEUMS / ECOMUSEO**  
**ECOMUSEE / MUSEO ETNOLOGICO**  
 11.02.02  
**SN:** *Ethnographic museum depicting the impact of human actions on their environment*  
**BT:** MUSEUMS  
**LOCAL ORGANIZATION OF TOURISM / ORGANIZZAZIONE LOCALE DEL TURISMO**  
**ORGANISATION LOCALE DU TOURISME / ORGANIZACION LOCAL DEL TURISMO**  
 12.06.04  
**BT:** NATIONAL ORGANIZATION OF TOURISM  
**RT:** LOCAL TOURISM ORGANIZATIONS  
**LOCAL POLICY / AZIONE DELLE COLLETTIVITA LOCALI**  
**ACTION DES COLLECTIVITES LOCALES / POLITICA LOCAL**  
 12.02.01  
**BT:** REGIONAL POLICY  
*local population*  
**USE:** HOST COMMUNITY  
**LOCAL SATISFACTION / GRADIMENTO DELLA POPOLAZIONE LOCALE**  
**SATISFACTION DE LA POPULATION LOCALE / SATISFACCION DE LA POBLACION LOCAL**  
 03.05.01  
**SN:** *Level of satisfaction of locals (questionnaire based).*  
**BT:** INDICATORS OF SUSTAINABILITY IN TOURISM  
**RT:** PROTECTION OF HOST COMMUNITIES  
**LOCAL TOURISM ORGANIZATIONS / ORGANISMO LOCAL DEL TURISMO**  
**ORGANISME LOCAL DE TOURISME / ORGANISMO LOCAL DE TURISMO**  
 14.10.03  
**BT:** PUBLIC TOURISM INSTITUTIONS  
**RT:** LOCAL ORGANIZATION OF TOURISM  
*lodges*  
**USE:** HOLIDAY CHALETs  
**LODGING AND CATERING OCCUPATIONS / PROFESSIONI SETTORE ALBERGHIERO E RISTORATIVO**  
**METIERS HOTELIERIE RESTAURATION / OFICIOS DE HOTELERIA Y RESTAURACION**  
 07.05  
**BT:** TRAINING AND EMPLOYMENT  
**NT:** BARTENDERS  
 BELLMEN  
 CHAMBERMAIDS  
 COMMIS  
 CONCIERGE  
 COOKS

FOOD AND BEVERAGE MANAGERS  
 HEAD CHEFS  
 HOTEL MANAGERS  
 HOUSEKEEPERS  
 LINENKEEPER  
 MAITRE D'HOTEL  
 PURCHASING STEWARDS  
 RECEPTIONISTS  
 WAITERS  
 WINE WAITERS  
 RT: CATERING  
 HOTEL TRADE  
 HOTELIERS  
 RESTAURATEURS

*long stays*  
**USE:** HOLIDAYS  
**LONG-DISTANCE PATHS / PERCORSO DA GRANDE ESCURSIONE**  
**SENTIER DE GRANDE RANDONNEE / SENDERO DE LARGO RECORRIDO**  
 05.08.12  
 BT: PATHS  
**LONG-DISTANCE RIDING / ESCURSIONE A CAVALLO**  
**RANDONNEE EQUESTRE / EXCURSION A CABALLO**  
 09.05.09  
 UF: *horse trekking*  
*pony trekking*  
 BT: TREKKING  
 NT: HORSE-DRAWN HOLIDAYS  
 RT: EQUESTRIAN HOLIDAYS  
**LONG-HAUL / LUNGO RAGGIO**  
**LONG-COURRIER / LARGA DISTANCIA**  
 19.06.03  
 BT: TRAVEL TIME  
*long-term guests*  
**USE:** HOLIDAYMAKERS  
**LOSSES / PERDITA**  
**PERTE / PERDIDA**  
 04.08.01  
 BT: PROFITS  
*lounges*  
**USE:** DRAWING ROOMS  
**LOW SEASON / BASSA STAGIONE**  
**BASSE SAISON / TEMPORADA BAJA**  
 12.03.02  
 BT: SEASONALITY  
**LOWLAND AREAS / PIANURA**  
**PLAINE / LLANURA**  
 11.05.05  
 UF: *plains*  
 BT: MOUNTAIN AREAS  
**LUGGAGE / BAGAGLIO**  
**BAGAGE / EQUIPAJE**  
 19.01.01  
 UF: *baggage*  
 BT: TRAVEL ITEMS  
 NT: BAGGAGE IN HOLD  
 CABIN LUGGAGE  
**LUXEMBOURG / LUSSEMBURGO**  
**LUXEMBOURG / LUXEMBURGO**  
 20.04.02  
 BT: EEC COUNTRIES  
 EUROPEAN UNION COUNTRIES  
 FRENCH-SPEAKING COUNTRIES  
 OECD COUNTRIES  
 WESTERN EUROPE  
**LUXURY HOTELS / HOTELLERIE DI LUSSO**  
**HOTELLERIE DE LUXE / HOTELERIA DE LUJO**  
 08.05.05  
 SN: *Includes five-star hotels (de luxe hotels) and four-star hotels (first class hotels)*  
 UF: *de luxe hotels*  
*first-class hotels*  
 BT: HOTEL TRADE  
 RT: UPMARKET TOURISM  
*luxury products*  
**USE:** LUXURY TRADE  
**LUXURY TRADE / COMMERCIO DI LUSSO**  
**COMMERCE DE LUXE / COMERCIO DE LUJO**  
 13.02.02  
 UF: *luxury products*  
 BT: TRADE  
 NT: ART MARKET  
 FASHION

FOOD AND BEVERAGES  
 JEWELLERY  
 PERFUMERY  
 RT: UPMARKET TOURISM  
**MAASTRICHT TREATY / TRATTATO DI MAASTRICHT**  
**TRAITE DE MAASTRICHT / TRATADO DE MAASTRICHT**  
 02.04.01  
 BT: EUROPEAN REGULATIONS  
 RT: ECONOMIC AND MONETARY UNION  
**MACAO / MACAO**  
**MACAO / MACAO**  
 20.03.05  
 BT: EAST ASIA  
 NON-SELF-GOVERNING TERRITORIES  
 RT: CHINA  
 PORTUGAL  
*Macedonia*  
**USE:** THE FORMER YUGOSLAV REPUBLIC OF MACEDONIA  
**MADAGASCAR / MADAGASCAR**  
**MADAGASCAR / MADAGASCAR**  
 20.01.04  
 UF: *Malagasy Republic*  
 BT: EAST AFRICA  
 FRENCH-SPEAKING AFRICA  
 INDIAN OCEAN REGION  
*magazines*  
**USE:** PERIODICALS  
**MAGHREB / MAGHREB**  
**MAGHREB / MAGREB**  
 20.07.06  
 BT: GEOGRAPHICAL GROUPINGS  
 NT: ALGERIA  
 LIBYAN ARAB JAMAHIRIYA  
 MAURITANIA  
 MOROCCO  
 TUNISIA  
 RT: ARAB STATES  
 FRENCH-SPEAKING COUNTRIES  
 ISLAMIC COUNTRIES  
 NORTH AFRICA  
**MAIN RESIDENCES / RESIDENZA PRINCIPALE**  
**RESIDENCE PRINCIPALE / VIVIENDA PRINCIPAL**  
 08.10  
 BT: ACCOMMODATION  
*maitre d'*  
**USE:** MAITRE D'HOTEL  
**MAITRE D'HOTEL / MAITRE D'HOTEL**  
**MAITRE D'HOTEL / MAITRE DE HOTEL**  
 07.05.12  
 UF: *maitre d'*  
*captains*  
 BT: LODGING AND CATERING OCCUPATIONS  
*Malagasy Republic*  
**USE:** MADAGASCAR  
**MALAWI / MALAWI**  
**MALAWI / MALAWI**  
 20.01.02  
 BT: ENGLISH-SPEAKING AFRICA  
 SOUTHERN AFRICA  
**MALAYSIA / MALAYSIA**  
**MALAISIE / MALASIA**  
 20.03.04  
 BT: ASEAN COUNTRIES  
 ISLAMIC COUNTRIES  
 NEWLY INDUSTRIALIZING COUNTRIES  
 SOUTH-EAST ASIA  
**MALDIVES / MALDIVE**  
**MALDIVES / MALDIVAS**  
 20.03.03  
 BT: ISLAMIC COUNTRIES  
 SMALL STATES  
 SOUTH ASIA  
**MALI / MALI**  
**MALI / MALI**  
 20.01.05  
 BT: FRENCH-SPEAKING AFRICA  
 ISLAMIC COUNTRIES  
 SAHEL  
 WEST AFRICA  
**MALTA / MALTA**  
**MALTE / MALTA**

20.04.02  
*BT:* MEDITERRANEAN COUNTRIES  
 SMALL STATES  
 WESTERN EUROPE

**MANAGEMENT / GESTIONE  
 GESTION / GESTION**

04.08.06  
*UF:* *business management*  
*BT:* TOURISM PRODUCTION  
*NT:* ACCOUNTING  
 COST ANALYSES  
 FORMS OF MANAGEMENT  
 PUBLIC RELATIONS  
*RT:* TOURISM MARKETING

**MANAGERS / GESTORE  
 GESTIONNAIRE / GESTOR**

14.07  
*UF:* *executives*  
*BT:* TOURISM PROFESSIONALS

**MANOR HOUSES / MANIERO  
 MANOIR / CASA SOLARIEGA**

11.02.01  
*BT:* MONUMENTS

**MANUALS / MANUALE  
 MANUEL / MANUAL**

16.01.02  
*SN:* *Book designed to provide instructions on the use of specific equipment or material*  
*BT:* REFERENCE DOCUMENTS

**MANUSCRIPTS / MANOSCRITTO  
 MANUSCRIT / MANUSCRITO**

16.01.03  
*BT:* PRIMARY DOCUMENTS

**MAPS / CARTA GEOGRAFICA  
 CARTE GEOGRAPHIQUE / MAPA**

16.01.01  
*UF:* *road maps*  
*BT:* STILL IMAGES

**MARINAS / PORTO TURISTICO  
 PORT DE PLAISANCE / PUERTO DE RECREO**

05.12.04  
*BT:* BOATING FACILITIES  
*RT:* SEASIDE RESORTS  
 YACHTING

*marine areas*  
*USE:* SUB-AQUATIC ENVIRONMENT

*marine environment*  
*USE:* SUB-AQUATIC ENVIRONMENT

**MARINE PARKS / PARCO MARINO  
 PARC MARIN / PARQUE MARINO**

03.05.05  
*SN:* *Aquatic nature reserve or park with large aquaria and marine animals*  
*BT:* CONSERVATION AREAS

**MARITIME EXHIBITIONS / ACQUARIO  
 MAISON DE LA MER / ACUARIO**

05.02.06  
*UF:* *aquaria*  
*BT:* CULTURAL FACILITIES

*maritime transport*  
*USE:* WATER TRANSPORT

*market analysis*  
*USE:* MARKET RESEARCH

**MARKET RESEARCH / ANALISI DI MERCATO  
 ANALYSE DE MARCHÉ / ANALISIS DE MERCADO**

16.03.01  
*UF:* *market analysis*  
*BT:* METHODOLOGY

**MARKETING / COMMERCIALIZAZIONE  
 COMMERCIALISATION / COMERCIALIZACION**

15.02.01  
*UF:* *sales promotion*  
*BT:* TOURISM MARKETING

*marketing techniques*  
*USE:* TOURISM MARKETING

**MARSHES / PALUDE  
 MARAIS / PANTANO**

11.05.02  
*UF:* *boglands*  
*moorlands*  
*swamps*  
*wetlands*  
*BT:* LAKES

*marial arts*  
*USE:* COMBAT SPORTS

**MARTINIQUE / MARTINICA  
 MARTINIQUE / MARTINICA**

20.02.05  
*BT:* CARIBBEAN  
*RT:* FRANCE

**MASS TOURISM / TURISMO DI MASSA  
 TOURISME DE MASSE / TURISMO DE MASAS**

17.05.04  
*SN:* *Creation of mass demand for specific locations or experiences, as well as the accommodation and transport to meet such necessary demand*  
*BT:* SOCIOLOGY OF TOURISM  
*RT:* CARRYING CAPACITY  
 HARMFUL EFFECTS OF TOURISM  
 SITE STRESS  
 TOURIST CONCENTRATIONS

**MAURITANIA / MAURITANIA  
 MAURITANIE / MAURITANIA**

20.01.05  
*BT:* FRENCH-SPEAKING AFRICA  
 ISLAMIC COUNTRIES  
 MAGHREB  
 SAHEL  
 WEST AFRICA

**MAURITIUS / MAURIZIO  
 MAURICE / MAURICIO**

20.01.04  
*BT:* EAST AFRICA  
 ENGLISH-SPEAKING AFRICA  
 FRENCH-SPEAKING COUNTRIES  
 INDIAN OCEAN REGION  
 SMALL STATES

**MAYOTTE / MAYOTTE  
 MAYOTTE / MAYOTTE**

20.01.04  
*BT:* EAST AFRICA  
 FRENCH-SPEAKING AFRICA  
*RT:* FRANCE

**MEANS OF ACCOMMODATION / TIPOLOGIA RICETTIVITA  
 MODE D'HEBERGEMENT / MODO DE ALOJAMIENTO**

08.06  
*BT:* ACCOMMODATION  
*NT:* COMMERCIAL ACCOMMODATION  
 NON-COMMERCIAL ACCOMMODATION

**MEANS OF TRANSPORT / MEZZO DI TRASPORTO  
 MOYEN DE TRANSPORT / MEDIOS DE TRANSPORTE**

19.05  
*UF:* *vehicles*  
*BT:* TRANSPORT  
*NT:* AEROPLANES  
 BALLOONS  
 BUSES  
 CARS  
 COACHES  
 CYCLES  
 FUNICULAR RAILWAYS  
 HELICOPTERS  
 PASSENGER SHIPS  
 TRAINS  
 UNDERGROUND  
*RT:* SKI LIFTS

*mechanized recreation*  
*USE:* MECHANIZED SPORTS

**MECHANIZED SPORTS / SPORT MECCANICO  
 SPORT MECANIQUE / DEPORTES SOBRE RUEDAS**

01.10  
*UF:* *mechanized recreation*  
*BT:* SPORTS  
*NT:* CYCLING  
 GO-KART RACING  
 MOTOR SPORTS  
 MOTORCYCLING

*medals*  
*USE:* TOURISM COMPETITION AND AWARDS

**MEDITERRANEAN COUNTRIES / PAESE MEDITERRANEO  
 PAYS MEDITERRANÉEN / PAISES MEDITERRANÉOS**

20.07.08  
*BT:* GEOGRAPHICAL GROUPINGS  
*NT:* ALBANIA  
 ALGERIA

CROATIA  
 CYPRUS  
 EGYPT  
 FRANCE  
 GIBRALTAR  
 GREECE  
 ISRAEL  
 ITALY  
 LEBANON  
 LIBYAN ARAB JAMAHIRIYA  
 MALTA  
 MONACO  
 MOROCCO  
 SPAIN  
 SYRIAN AR  
 TUNISIA  
 TURKEY  
 YUGOSLAVIA

*meeting facilities*  
**USE:** CONFERENCE FACILITIES

*meetings*  
**USE:** CONFERENCES

*Melanesia*  
**USE:** OCEANIA

**MEMORIALS / MEMORIALE**  
**MEMORIAL / MONUMENTO CONMEMORATIVO**  
 11.02.01  
**BT:** MONUMENTS

**MEN / UOMO**  
**HOMME / HOMBRE**  
 06.10.03  
**BT:** VISITOR PROFILES

**MERCHANDIZING / MERCHANDISING**  
**MARCHANDISAGE / MERCHANDIZING**  
 15.02.06  
**SN:** *The choice and design of products and derivative products to be sold at a leisure site*  
**BT:** TOURISM MARKETING

**MERGERS AND ACQUISITIONS / FUSIONE E ACQUISIZIONE**  
**FUSION ET ACQUISITION / FUSION Y ADQUISICION**  
 04.08.05  
**BT:** TOURISM PRODUCTION

**METHODOLOGY / METODOLOGIA**  
**METHODOLOGIE / METODOLOGIA**  
 16.03  
**UF:** *methods*  
**BT:** SCIENCE AND INFORMATION  
**NT:** ASSESSMENT  
 CASE STUDIES  
 CRITICISM  
 ECONOMIC ANALYSIS  
 HISTORICAL OUTLINES  
 MARKET RESEARCH  
 MODELS  
 SCENARIO TECHNIQUES  
 STATISTICAL ANALYSES  
 SURVEYS  
 SYSTEMS ANALYSIS  
 TYPOLOGY  
**RT:** INDICATORS OF SUSTAINABILITY IN TOURISM

*methods*  
**USE:** METHODOLOGY

**MEXICO / MESSICO**  
**MEXIQUE / MEXICO**  
 20.02.02  
**BT:** LATIN AMERICA  
 NEWLY INDUSTRIALIZING COUNTRIES  
 NORTH AMERICA  
 OECD COUNTRIES

*micro-computers*  
**USE:** COMPUTERS

**MICROFICHES / MICROFICHE**  
**MICROFICHE / MICROFICHA**  
 16.01.01  
**BT:** STILL IMAGES

**MICROFILMS / MICROFILM**  
**MICROFILM / MICROFILM**  
 16.01.01  
**BT:** STILL IMAGES

**MICRONESIA / MICRONESIA**  
**MICRONESIE / MICRONESIA**  
 20.03.07

**BT:** OCEANIA  
 SMALL STATES

*Microstates*  
**USE:** SMALL STATES

**MIDDLE EAST / MEDIO ORIENTE**  
**MOYEN-ORIENT / ORIENTE MEDIO**  
 20.03.06  
**UF:** *Near East*  
**BT:** ASIA AND THE PACIFIC  
**NT:** AFGHANISTAN  
 CYPRUS  
 GULF STATES  
 IRAN, ISLAMIC REPUBLIC  
 IRAQ  
 ISRAEL  
 JORDAN  
 LEBANON  
 PALESTINE  
 SYRIAN AR  
 TURKEY  
 YEMEN  
**RT:** ARAB STATES  
 ASIA

**MIDDLE MANAGERS / QUADRO MEDIO**  
**CADRE MOYEN / DIRECTIVO**  
 07.01.01  
**BT:** SOCIO-ECONOMIC GROUPS

*middle-market hotels*  
**USE:** ECONOMY HOTELS

*midscale hotels*  
**USE:** ECONOMY HOTELS

**MIGRATION / MIGRAZIONE**  
**MIGRATION / MIGRACION**  
 04.05.03  
**UF:** *emigration*  
*immigration*  
*population movements*  
**BT:** DEMOGRAPHY  
**NT:** DEPOPULATION

*military areas*  
**USE:** MILITARY SITES

**MILITARY HERITAGE / PATRIMONIO MILITARE**  
**PATRIMOINE MILITAIRE / PATRIMONIO MILITAR**  
 11.02.04  
**BT:** CULTURAL HERITAGE

**MILITARY SITES / SITO MILITARE**  
**SITE MILITAIRE / SITIO MILITAR**  
 11.07.03  
**UF:** *battlefields*  
*military areas*  
**BT:** TOURISM SITES

**MILLS / MULINO**  
**MOULIN / MOLINO**  
 11.02.01  
**BT:** MONUMENTS

**MIME / MIMO**  
**MIME / MIMO**  
 09.09.07  
**BT:** SPECTATOR EVENTS

**MINERAL WATER RESORTS / STABILIMENTO IDROMINERALE**  
**STATION HYDROMINERALE / COMPLEJO DE AGUAS MINERALES**  
 05.07.06  
**BT:** HEALTH FACILITIES  
**RT:** CLASSIFIED RESORTS

**MINERALOGY / MINERALOGIA**  
**MINERALOGIE / MINERALOGIA**  
 09.07.05  
**BT:** EDUCATIONAL ACTIVITIES

**MINUTES / VERBALE**  
**PROCES-VERBAL / ACTAS RESUMIDAS**  
 16.01.03  
**BT:** PRIMARY DOCUMENTS

**MISLEADING ADVERTISING / PUBBLICITA INGANNEVOLE**  
**PUBLICITE MENSONGERE / PUBLICIDAD ENGAÑOSA**  
 02.02.02  
**BT:** CONSUMER PROTECTION LAW

**MISSION REPORTS / RAPPORTO DI MISSIONE**  
**RAPPORT DE MISSION / INFORME DE MISION**  
 16.01.03  
**BT:** REPORTS

**MIXED ENTERPRISES / SOCIETA AD ECONOMIA MISTA**

**SOCIETE D'ECONOMIE MIXTE / SOCIEDAD MIXTA**

02.01.02

*SN: Joint public and private capital companies**BT: LEGAL STATUS**mobile homes**USE: MOTOR HOMES***MODEL VILLAGES / PARCO IN MINIATURA****PARC MINIATURE / PARQUE DE MINIATURAS**

05.05.06

*SN: Outdoor sites comprising model monuments on a specific theme**BT: LEISURE PARKS***MODELS / MODELIZZAZIONE****MODELISATION / MODELIZACION**

16.03.11

*UF: dynamic models  
econometric models**BT: METHODOLOGY***MODES OF TRANSPORT / TIPO DI TRASPORTO****MODE DE TRANSPORT / MODO DE TRANSPORTE**

19.04

*BT: TRANSPORT**NT: AIR TRANSPORT*

INLAND TRANSPORT

INLAND WATER TRANSPORT

INTERNATIONAL TRANSPORT

PRIVATE TRANSPORT

PUBLIC TRANSPORT

RAIL TRANSPORT

ROAD TRANSPORT

URBAN TRANSPORT

WATER TRANSPORT

*modified American plan**USE: HALF-BOARD***MOLDAVIAN SSR / RSS DI MOLDAVIA****RSS DE MOLDAVIE / RSS DE MOLDAVIA**

20.04.03

*SN: Use for events before 1991**BT: USSR***MOLDOVA R / MOLDAVIA****MOLDOVA R / MOLDAVIA R**

20.04.03

*SN: Use for events after 1991**BT: CIS COUNTRIES*

EASTERN EUROPE

**MONACO / MONACO****MONACO / MONACO**

20.04.02

*BT: FRENCH-SPEAKING COUNTRIES*

MEDITERRANEAN COUNTRIES

WESTERN EUROPE

**MONASTERIES / MONASTERO****MONASTERE / MONASTERIO**

11.02.01

*BT: MONUMENTS***MONGOLIA / MONGOLIA****MONGOLIE / MONGOLIA**

20.03.05

*BT: CMEA COUNTRIES*

EAST ASIA

**MONOGRAPHS / MONOGRAFIA****MONOGRAPHIE / MONOGRAFIA**

16.01.03

*SN: A complete study on a specific subject by one or more authors**BT: PRIMARY DOCUMENTS***MONTENEGRO / MONTENEGRO****MONTENEGRO / MONTENEGRO**

20.04.03

*BT: YUGOSLAVIA***MONTH OF DEPARTURE / PERIODO DI SOGGIORNO****PERIODE DE SEJOUR / PERIODO DE ESTANCIA**

06.02.09

*BT: VISITS***MONTSERRAT / MONTSERRAT****MONTSERRAT / MONTSERRAT**

20.02.05

*BT: CARIBBEAN*

NON-SELF-GOVERNING TERRITORIES

SMALL STATES

*RT: UK**monument preservation**USE: MONUMENT RESTORATION***MONUMENT RESTORATION / RESTAURO DEL MONUMENTO****RESTAURATION DE MONUMENT / RESTAURACION DE MONUMENTOS**

03.05.07

*UF: architectural preservation**monument preservation**BT: HERITAGE CONSERVATION***MONUMENTS / MONUMENTO****MONUMENT / MONUMENTO**

11.02.01

*UF: ancient monuments**historic buildings**landmarks**BT: CULTURAL HERITAGE**NT: ABBEYS*

AMPHITHEATRES

BASILICAS

CASTLES

CATHEDRALS

CEMETERIES

CHAPELS

CHURCHES

CLOISTERS

CONVENTS

FOUNTAINS

LIGHTHOUSES

MANOR HOUSES

MEMORIALS

MILLS

MONASTERIES

MOSQUES

SYNAGOGUES

TEMPLES

TOWERS

*RT: ARCHITECTURE***MOONLIGHTING / LAVORO AL NERO****TRAVAIL AU NOIR / TRABAJO SUMERGIDO**

07.01.02

*BT: WORKING CONDITIONS**moorlands**USE: MARSHES***MOROCCO / MAROCCO****MAROC / MARRUECOS**

20.01.06

*BT: ARAB STATES*

FRENCH-SPEAKING AFRICA

ISLAMIC COUNTRIES

MAGHREB

MEDITERRANEAN COUNTRIES

NORTH AFRICA

**MOSQUES / MOSCHEA****MOSQUEE / MEZQUITA**

11.02.01

*BT: MONUMENTS***MOTELS / MOTEL****MOTEL / MOTEL**

08.05.09

*BT: HOTEL TRADE***MOTIVATIONS / MOTIVAZIONE****MOTIVATION / MOTIVACION**

17.03

*SN: Explanation of why persons do or do not do something; the causes are called drives, motives, needs, values, or instincts, depending on the theory being used; some causes for behaviour are unconscious. Tourism in its various forms is the result of motivation, that is, individuals somehow are motivated to seek satisfaction in tourism activities and experiences.**UF: holiday motivations**tourist motivations**BT: SOCIOLOGY OF LEISURE**NT: ASPIRATIONS*

ATTRACTIVENESS

FANTASY

HABITS

NEEDS

PREFERENCES

PSYCHOLOGICAL BARRIERS

*RT: CONSUMER SATISFACTION*

PURPOSES OF VISIT

**MOTOCROSS / MOTOCROSS****MOTOCROSS / MOTO CROSS**

01.10.03

*BT: MOTORCYCLING***MOTOR BOATING / NAVIGAZIONE A MOTORE**



**NAVIGATION A MOTEUR / NAVEGACION DE MOTOR**

09.05.06

*UF: power boating**BT: YACHTING***MOTOR BOATS / IMBARCAZIONE A MOTORE****BATEAU A MOTEUR / BARCO DE MOTOR**

05.12.02

*BT: BOATS***MOTOR HOMES / CAMPER****AUTOCARAVANE / AUTOCARAVANA**

05.03.01

*SN: Vans adapted and equipped for camping**UF: mobile homes**BT: CAMPING AND CARAVANNING FACILITIES**RT: CAMPING AND CARAVANNING***MOTOR SPORTS / SPORT AUTOMOBILISTICO****SPORT AUTOMOBILE / DEPORTE AUTOMOVILISTICO**

01.10.04

*BT: MECHANIZED SPORTS**motorcars**USE: CARS***MOTORCYCLE TOURING / ESCURSIONE IN MOTO****RANDONNEE A MOTO / EXCURSION EN MOTO**

09.05.09

*BT: TREKKING***MOTORCYCLES / MOTO****MOTOCYCLETTE / MOTO**

19.05.07

*BT: CYCLES***MOTORCYCLING / MOTOCICLISMO****MOTOCYCLISME / MOTOCICLISMO**

01.10.03

*BT: MECHANIZED SPORTS**NT: MOTOCROSS***MOTORWAYS / AUTOSTRADA****AUTOROUTE / AUTOPISTA**

19.03.02

*UF: freeways**BT: TRANSPORT INFRASTRUCTURE***MOUNTAIN AREAS / MONTAGNA****MONTAGNE / MONTAÑA**

11.05.05

*BT: NATURAL RESOURCES**NT: CAVES*

GORGES

LOWLAND AREAS

MOUNTAIN TOWNS

MOUNTAINS

SKIING AREAS

UPLAND AREAS

VALLEYS

VOLCANOES

*RT: MOUNTAIN FACILITIES*

UPLAND AREAS DEVELOPMENT

**MOUNTAIN BIKING / VTT****VTT / BICICLETA DE MONTAÑA**

01.10.01

*BT: CYCLING**mountain chalets**USE: MOUNTAIN HUTS**mountain development**USE: UPLAND AREAS DEVELOPMENT***MOUNTAIN FACILITIES / INFRASTRUTTURA DI MONTAGNA****EQUIPEMENT DE MONTAGNE / INSTALACIONES DE MONTAÑA**

05.06

*UF: ski facilities**BT: TOURISM FACILITIES**NT: MOUNTAIN RESORTS**RT: MOUNTAIN AREAS*

MOUNTAIN HUTS

MOUNTAIN TOURISM

UPLAND AREAS TOURISM DEVELOPMENT

**MOUNTAIN GUIDES / GUIDA ALPINA****GUIDE DE MONTAGNE / GUIA DE MONTAÑA**

07.04.07

*BT: TOURISM OCCUPATIONS***MOUNTAIN HUTS / RIFUGIO DI MONTAGNA****REFUGE DE MONTAGNE / REFUGIO DE MONTAÑA**

08.08

*UF: mountain chalets**mountain lodges**mountain shelters**BT: ACCOMMODATION**RT: MOUNTAIN FACILITIES**mountain lodges**USE: MOUNTAIN HUTS**mountain planning**USE: UPLAND AREAS DEVELOPMENT***MOUNTAIN POPULATION / POPOLAZIONE MONTANA****POPULATION MONTAGNARDE / POBLACION DE MONTAÑA**

04.05.03

*BT: POPULATION***MOUNTAIN RESORTS / STAZIONE DI MONTAGNA****STATION DE MONTAGNE / ESTACION DE MONTAÑA**

05.06.01

*UF: ski resorts**winter resorts**BT: MOUNTAIN FACILITIES**NT: INTEGRATED RESORTS**mountain shelters**USE: MOUNTAIN HUTS***MOUNTAIN SKIING / SCI DI MONTAGNA****SKI DE MONTAGNE / ESQUI DE MONTAÑA**

01.09.04

*UF: ski mountaineering**BT: SKIING***MOUNTAIN TOURISM / TURISMO IN MONTAGNA****TOURISME DE MONTAGNE / TURISMO DE MONTAÑA**

18.10

*BT: TOURISM SECTORS**NT: WINTER SPORTS**RT: MOUNTAIN FACILITIES*

UPLAND AREAS TOURISM DEVELOPMENT

WINTER HOLIDAYS

*mountain tourism development**USE: UPLAND AREAS TOURISM DEVELOPMENT***MOUNTAIN TOWNS / COMUNE MONTANO****COMMUNE DE MONTAGNE / MUNICIPIO DE MONTAÑA**

11.05.05

*BT: MOUNTAIN AREAS***MOUNTAINEERING / ALPINISMO****ALPINISME / MONTAÑISMO**

01.06.01

*BT: CLIMBING***MOUNTAINS / ALTA MONTAGNA****HAUTE MONTAGNE / ALTA MONTAÑA**

11.05.05

*BT: MOUNTAIN AREAS**NT: GLACIERS**movements of tourists**USE: VISITOR FLOWS**movies**USE: FILMS***MOZAMBIQUE / MOZAMBICO****MOZAMBIQUE / MOZAMBIQUE**

20.01.02

*BT: PORTUGUESE-SPEAKING AFRICA*

SOUTHERN AFRICA

*multi-ownership**USE: TIME-SHARING***MULTIACTIVITY / PLURIATTIVITA****PLURIACTIVITE / PLURIEMPLEO**

07.01.02

*BT: WORKING CONDITIONS***MULTIACTIVITY RESORTS / COMPLESSO MULTISVAGO****COMPLEXE MULTILOISIRS / COMPLEJO MULTICICIO**

05.05.04

*BT: LEISURE FACILITIES***MULTILATERAL TREATIES / TRATTATO MULTILATERALE****TRAITE MULTILATERAL / TRATADO MULTILATERAL**

12.10.02

*BT: INTERNATIONAL CONVENTIONS***MULTIMEDIA LIBRARIES / MEDIATECA****MEDIATHEQUE / MEDIATECA**

05.02.07

*BT: CULTURAL FACILITIES***MULTINATIONAL CORPORATIONS / MULTINAZIONALE****MULTINATIONALE / MULTINACIONAL**

04.08.04

*UF: transnational corporations**BT: TOURISM FIRMS***MULTIPURPOSE TOURISM FACILITIES / INFRASTRUTTURA TURISTICA PLURIFUNZIONALE**

**EQUIPEMENT TOURISTIQUE MULTIFONCTION / INSTALACION TURISTICA MULTIFUNCION**

05.14

*BT:* TOURISM FACILITIES**MUSEUM ATTENDANTS / CUSTODE DEL MUSEO****GARDIEN DE MUSEE / VIGILANTE DE MUSEO**

07.04.06

*BT:* TOURISM OCCUPATIONS**MUSEUMS / MUSEO****MUSEE / MUSEO**

11.02.02

*BT:* CULTURAL HERITAGE*NT:* LOCAL LIFE MUSEUMS**MUSIC / MUSICA****MUSIQUE / MUSICA**

09.03.06

*BT:* CULTURAL ACTIVITIES**MUSIC FESTIVALS / FESTIVAL / FESTIVAL DELLA MUSICA****FESTIVAL DE LA MUSIQUE / FESTIVAL DE MUSICA**

10.03.01

*UF:* jazz festivals*BT:* FESTIVALS*Muslim countries**USE:* ISLAMIC COUNTRIES**MYANMAR / MYANMAR****MYANMAR / MYANMAR**

20.03.04

*UF:* Burma*BT:* ASEAN COUNTRIES

SOUTH-EAST ASIA

**NAMIBIA / NAMIBIA****NAMIBIE / NAMIBIA**

20.01.02

*BT:* ENGLISH-SPEAKING AFRICA

SOUTHERN AFRICA

*national accounting**USE:* NATIONAL ACCOUNTS**NATIONAL ACCOUNTS / CONTO NAZIONALE****COMPTE NATIONAL / CUENTA NACIONAL**

04.02

*UF:* national accounting*BT:* ECONOMY OF TOURISM*NT:* REGIONAL TOURISM SATELLITE ACCOUNTS

TOURISM SATELLITE ACCOUNTS

**NATIONAL CONSUMPTION / CONSUMO NAZIONALE****CONSOMMATION NATIONALE / CONSUMO NACIONAL**

04.03.04

*SN:* Comprises the consumption of resident visitors, within and outside the economic territory of the country of reference*BT:* TOURIST CONSUMPTION**NATIONAL DEVELOPMENT PLANNING / PIANIFICAZIONE DEL TERRITORIO****AMENAGEMENT DU TERRITOIRE / ORDENACION DEL TERRITORIO**

12.09.01

*BT:* DEVELOPMENT POLICIES*NT:* COASTAL DEVELOPMENT

INTEGRATED DEVELOPMENT

REGIONAL DEVELOPMENT

RURAL DEVELOPMENT

UPLAND AREAS DEVELOPMENT

URBAN DEVELOPMENT

WATERWAY DEVELOPMENT

**NATIONAL ORGANIZATION OF TOURISM / ORGANIZZAZIONE NAZIONALE DEL TURISMO****ORGANISATION NATIONALE DU TOURISME / ORGANIZACION NACIONAL DEL TURISMO**

12.06.04

*UF:* government organization of tourism*BT:* ORGANIZATION OF TOURISM*NT:* LOCAL ORGANIZATION OF TOURISM

REGIONAL ORGANIZATION OF TOURISM

*RT:* NATIONAL TOURISM ADMINISTRATIONS

NATIONAL TOURISM ORGANIZATIONS

**NATIONAL PARKS / PARCO NAZIONALE****PARC NATIONAL / PARQUE NACIONAL**

03.05.05

*UF:* state parks*BT:* NATURAL PARKS**NATIONAL PLANNING / PIANIFICAZIONE****PLANIFICATION / PLANIFICACION**

12.08

*UF:* development planning

planning

*BT:* TOURISM POLICY*NT:* NATIONAL TOURISM PLANNING

## REGIONAL PLANNING

**NATIONAL TOURISM / TURISMO NAZIONALE****TOURISME NATIONAL / TURISMO NACIONAL**

06.07

*SN:* Is the tourism of resident visitors, within and outside the economic territory of the country of reference*BT:* VISITOR FLOWS*NT:* DOMESTIC TOURISM*RT:* TOURISM IN NATIONAL ECONOMIES**NATIONAL TOURISM ADMINISTRATIONS / AMMINISTRAZIONE NAZIONALE DEL TURISMO****ADMINISTRATION NATIONALE DE TOURISME / ADMINISTRACION NACIONAL DE TURISMO**

14.10.04

*SN:* Official or governmental organization charged with the creation and implementation of tourism policies and regulations*UF:* government tourism organizations

tourism authorities

tourism central government

tourism government

*BT:* PUBLIC TOURISM INSTITUTIONS*NT:* NATIONAL TOURISM ORGANIZATIONS

TOURISM SERVICES ABROAD

*RT:* NATIONAL ORGANIZATION OF TOURISM**NATIONAL TOURISM BUDGET / BILANCIO TURISMO****BUDGET DU TOURISME / PRESUPUESTO DE TURISMO**

12.04

*BT:* TOURISM POLICY*NT:* REGIONAL TOURISM BUDGET**NATIONAL TOURISM ORGANIZATIONS / ORGANISMO NAZIONALE DEL TURISMO****ORGANISME NATIONAL DE TOURISME / ORGANISMO NACIONAL DE TURISMO**

14.10.04

*UF:* Tourism Boards*BT:* NATIONAL TOURISM ADMINISTRATIONS*RT:* NATIONAL ORGANIZATION OF TOURISM**NATIONAL TOURISM PLANNING / PIANO TURISTICO****PLANIFICATION TOURISTIQUE / PLANIFICACION TURISTICA**

12.08.02

*UF:* tourism planning*BT:* NATIONAL PLANNING*RT:* PLANNING PROCESS*national tourism policy**USE:* TOURISM POLICY*natural balance**USE:* ECOLOGICAL BALANCE**NATURAL DISASTERS / CATASTROFE NATURALE****CATASTROPHE NATURELLE / CATASTROFE NATURAL**

03.02

*UF:* disasters*BT:* ECOLOGY OF TOURISM*NT:* AVALANCHES

CYCLONES

DESERTIFICATION

DROUGHTS

EARTHQUAKES

FIRE

FLOODS

TIDAL WAVES

VOLCANIC ERUPTIONS

**NATURAL PARKS / PARCO NATURALE****PARC NATUREL / PARQUE NATURAL**

03.05.05

*SN:* Protected natural areas*UF:* parks*BT:* CONSERVATION AREAS*NT:* NATIONAL PARKS

REGIONAL PARKS

*RT:* NATURAL RESOURCES**NATURAL RESOURCES / RISORSA NATURALE****RESSOURCE NATURELLE / RECURSO NATURAL**

11.05

*UF:* resources*BT:* TOURISM HERITAGE*NT:* COASTAL AREAS

INLAND WATERS

MOUNTAIN AREAS

RENEWABLE RESOURCES

RURAL AREAS

WEATHER

*RT:* ECOLOGY OF TOURISM

GEOGRAPHY OF TOURISM

NATURAL PARKS

NATURE RESERVES

**NATURAL SITES / SITO NATURALE**

**SITE NATUREL / SITIO NATURAL**

11.07.04

*UF:* areas of outstanding natural beauty*BT:* TOURISM SITES**NATURE CONSERVATION / PROTEZIONE DELLA NATURA****PROTECTION DE LA NATURE / PROTECCION DE LA NATURALEZA**

03.05.05

*SN:* Use in conjunction with other terms, eg: nature conservation + seas*UF:* conservation of natural environment*UF:* protection of nature*BT:* ENVIRONMENTAL PROTECTION*NT:* CONSERVATION AREAS

PROTECTED SPECIES

*RT:* BLUE PLAN

NATURE TOURISM

**NATURE RESERVES / RISERVA NATURALE****RESERVE NATURELLE / RESERVA NATURAL**

03.05.05

*BT:* CONSERVATION AREAS*RT:* NATURAL RESOURCES

WILDLIFE RESERVES

**NATURE TOURISM / TURISMO IN NATURA****TOURISME DE NATURE / TURISMO DE NATURALEZA**

18.11

*SN:* Tourism that focuses on places of natural beauty created by vegetation or geological formation and not commercially developed*BT:* TOURISM SECTORS*NT:* CYCLING HOLIDAYS

EQUESTRIAN HOLIDAYS

HIKING HOLIDAYS

TOURISTIC RAILWAYS

*RT:* ECOTOURISM

NATURE CONSERVATION

TREKKING

**NATURISM / NATURISMO****NATURISME / NATURISMO**

09.05.05

*UF:* nudism*BT:* OUTDOOR RECREATION**NAURU / NAURU****NAURU / NAURU**

20.03.07

*BT:* OCEANIA

SMALL STATES

*Near East**USE:* MIDDLE EAST**NEEDS / BISOGNO****BESOIN / NECESIDAD**

17.03.03

*BT:* MOTIVATIONS**NEPAL / NEPAL****NEPAL / NEPAL**

20.03.03

*BT:* SOUTH ASIA**NETHERLANDS / PAESI BASSI****PAYS-BAS / PAISES BAJOS**

20.04.02

*BT:* EEC COUNTRIES

EUROPEAN UNION COUNTRIES

OECD COUNTRIES

WESTERN EUROPE

*RT:* ARUBA

NETHERLANDS ANTILLES

**NETHERLANDS ANTILLES / ANTILLE OLANDESI****ANTILLES NEERLANDAISES / ANTILLAS NEERLANDESAS**

20.02.05

*BT:* CARIBBEAN

NON-SELF-GOVERNING TERRITORIES

SMALL STATES

*RT:* NETHERLANDS**NETWORKS / RETE****RESEAU / RED DE TRANSPORTE**

19.06.02

*BT:* TRAFFIC*NT:* AIR TRANSPORT NETWORKS

RAILWAY NETWORKS

ROAD NETWORKS

SHIPPING ROUTES

**NEW CALEDONIA / NUOVA CALEDONIA****NOUVELLE-CALEDONIE / NUEVA CALEDONIA**

20.03.07

*BT:* NON-SELF-GOVERNING TERRITORIES

OCEANIA

*RT:* FRANCE*New Hebrides**USE:* VANUATU*new technologies**USE:* TECHNOLOGICAL INNOVATIONS**NEW TOWNS / CITTA NUOVA****VILLE NOUVELLE / NUEVA CIUDAD**

12.09.01

*BT:* URBAN RENEWAL**NEW ZEALAND / NUOVA ZELANDA****NOUVELLE-ZELANDE / NUEVA ZELANDIA**

20.03.07

*BT:* OCEANIA

OECD COUNTRIES

*RT:* TOKELAU**NEWLY INDUSTRIALIZING COUNTRIES / NUOVO PAESE INDUSTRIALIZZATO****NOUVEAU PAYS INDUSTRIALISE / NUEVOS PAISES INDUSTRIALIZADOS**

20.05.01

*UF:* NICs*BT:* ECONOMIC GROUPINGS*NT:* ARGENTINA

BRAZIL

HONG KONG

HONG KONG, CHINA

KOREA R

MALAYSIA

MEXICO

SINGAPORE

TAIWAN, CHINA

THAILAND

*RT:* DEVELOPED COUNTRIES*news agencies**USE:* PRESS AGENCIES*newspapers**USE:* PERIODICALS**NICARAGUA / NICARAGUA****NICARAGUA / NICARAGUA**

20.02.01

*BT:* CENTRAL AMERICA

LATIN AMERICA

*nicotine addiction**USE:* ADDICTION*NICs**USE:* NEWLY INDUSTRIALIZING COUNTRIES**NIGER / NIGER****NIGER / NIGER**

20.01.05

*BT:* FRENCH-SPEAKING AFRICA

ISLAMIC COUNTRIES

SAHEL

WEST AFRICA

**NIGERIA / NIGERIA****NIGERIA / NIGERIA**

20.01.05

*BT:* ENGLISH-SPEAKING AFRICA

SAHEL

WEST AFRICA

**NIGHT CLUBS / NIGHT CLUB****BOITE DE NUIT / SALA DE FIESTAS**

09.09.02

*BT:* OUTINGS*night fares**USE:* REDUCED FARES**NIGHT WORK / LAVORO NOTTURNO****TRAVAIL DE NUIT / TRABAJO NOCTURNO**

07.01.02

*BT:* WORKING CONDITIONS**NIUE / NIUE****NIUE / NIUE**

20.03.07

*BT:* OCEANIA

SMALL STATES

**NOISE POLLUTION / RUMORE****BRUIT / CONTAMINACION ACUSTICA**

03.04.03

*BT:* POLLUTION**NON-COMMERCIAL ACCOMMODATION / RICETTIVITA SENZA FINE DI LUCRO****HEBERGEMENT NON MARCHAND / ALOJAMIENTO PRIVADO**

08.06.02

*SN:* Non-commercial accommodation includes holiday or second homes, user-provided tents or campers, or stays with friends or relatives  
*BT:* MEANS OF ACCOMMODATION  
*NT:* ACCOMMODATION WITH RELATIVES AND FRIENDS

**NON-LEAVERS / NON PARTENTE**  
**NON-PARTANT / PERSONAS QUE NO VIAJAN**

06.09.01

*BT:* HOLIDAY DEPARTURES

**NON-PROFIT-MAKING ASSOCIATIONS / ASSOCIAZIONE SENZA SCOPO DI LUCRO**  
**ASSOCIATION A BUT NON LUCRATIF / ASOCIACION CON FINES NO LUCRATIVOS**

02.01.02

*UF:* charities  
non-profit-making organizations

*BT:* LEGAL STATUS

*RT:* ASSOCIATIONS

*non-profit-making organizations*

*USE:* NON-PROFIT-MAKING ASSOCIATIONS

**NON-RESIDENT VISITORS / NON RESIDENTE**

**NON-RESIDENT / NO RESIDENTE**

06.10.03

*UF:* foreign tourists

*BT:* VISITOR PROFILES

**NON-SELF-GOVERNING TERRITORIES / TERRITORI NON AUTONOMI**  
**TERRITOIRE NON AUTONOME / TERRITORIO NO AUTONOMO**

20.09.05

*UF:* Trust territories

*BT:* POLITICAL GROUPINGS

*NT:* AMERICAN SAMOA

ANGUILLA

BERMUDA

BRITISH VIRGIN ISLANDS

CAYMAN ISLANDS

EAST TIMOR

FALKLAND ISLANDS

FRENCH POLYNESIA

GIBRALTAR

GUAM

MACAO

MONTERRAT

NETHERLANDS ANTILLES

NEW CALEDONIA

PITCAIRN

PUERTO RICO

SAINT HELENA

TOKELAU

TURKS AND CAICOS ISLANDS

UNITED STATES VIRGIN ISLANDS

WALLIS AND FUTUNA

WESTERN SAHARA

**NON-TARIFF BARRIERS / OSTACOLO NON TARIFFARIO**  
**OBSTACLE NON TARIFAIRE / OBSTACULO NO TARIFARIO**

04.05.01

*BT:* TRADE BARRIERS

*Nordic countries*

*USE:* SCANDINAVIA

**NORDIC SKIING / SCI NORDICO**

**SKI NORDIQUE / ESQUI NORDICO**

01.09.04

*BT:* SKIING

*norms*

*USE:* STANDARDS

**NORTH AFRICA / AFRICA SETTENTRIONALE**

**AFRIQUE DU NORD / AFRICA DEL NORTE**

20.01.06

*BT:* AFRICA

*NT:* ALGERIA

EGYPT

LIBYAN ARAB JAMAHIRIYA

MOROCCO

SAHARA

TUNISIA

*RT:* ARAB STATES

ISLAMIC COUNTRIES

MAGHREB

**NORTH AMERICA / AMERICA SETTENTRIONALE**

**AMERIQUE DU NORD / AMERICA DEL NORTE**

20.02.02

*BT:* AMERICAS AND THE CARIBBEAN

*NT:* BERMUDA

CANADA

MEXICO

SAINT PIERRE AND MIQUELON

USA

*RT:* AMERICAS

*North Korea*

*USE:* KOREA DPR

**NORTHERN EUROPE / EUROPA SETTENTRIONALE**

**EUROPE DU NORD / EUROPA DEL NORTE**

20.04.02

*BT:* WESTERN EUROPE

*NT:* DENMARK

FINLAND

GREENLAND

ICELAND

NORWAY

SWEDEN

*RT:* BALTIC STATES

SCANDINAVIA

*Northern Ireland*

*USE:* UK

**NORWAY / NORVEGIA**

**NORVEGE / NORUEGA**

20.04.02

*BT:* NORTHERN EUROPE

OECD COUNTRIES

SCANDINAVIA

**NUCLEAR POWER STATIONS / CENTRALE NUCLEARE**

**CENTRALE NUCLEAIRE / CENTRAL NUCLEAR**

05.10.03

*BT:* POWER PLANTS

*nudism*

*USE:* NATURISM

*number of visitors*

*USE:* VISITS

*numismatics*

*USE:* COLLECTION

**NURSERIES / NIDO**

**GARDERIE D'ENFANTS / GUARDERIA INFANTIL**

13.06.01

*BT:* CHILD SERVICES

**OCCASIONAL EVENTS / MANIFESTAZIONE CONGIUNTURALE**

**MANIFESTATION CONJONCTURELLE / ACONTECIMIENTO COYUNTURAL**

10.02

*BT:* TOURISM EVENTS

*NT:* ANNIVERSARIES

TOURISM CONFERENCES

YEAR OF TOURISM

*occupancy levels*

*USE:* OCCUPANCY RATES

**OCCUPANCY RATES / TASSO DI OCCUPAZIONE**

**TAUX D'OCCUPATION / TASA DE OCUPACION**

06.02.04

*SN:* Percentage derived by dividing the total number of rooms occupied during a given period (night, week, year) by the total number of rooms available for occupancy during that period

*UF:* occupancy levels

*BT:* ACCOMMODATION OCCUPANCY

*occupation*

*USE:* EMPLOYMENT

*ocean liners*

*USE:* CRUISE SHIPS

**OCEANIA / OCEANIA**

**OCEANIE / OCEANIA**

20.03.07

*UF:* Melanesia

Pacific Islands

Polynesia

South Pacific

*BT:* ASIA AND THE PACIFIC

*NT:* AMERICAN SAMOA

AUSTRALIA

COOK ISLANDS

FIJI

FRENCH POLYNESIA

GUAM

HAWAII

KIRIBATI

MICRONESIA

NAURU

NEW CALEDONIA

NEW ZEALAND

NIUE

PAPUA NEW GUINEA

PITCAIRN  
 SAMOA  
 SOLOMON ISLANDS  
 TOKELAU  
 TONGA  
 TUVALU  
 VANUATU  
 WALLIS AND FUTUNA

**OCEANS / OCEANO**  
**OCEAN / OCEANO**  
 11.05.04  
*BT:* COASTAL AREAS

**OECD COUNTRIES / PAESE MEMBRO DELL'OCSE**  
**PAYS DE L'OCDE / PAIS DE LA OCDE**  
 20.05.02  
*BT:* ECONOMIC GROUPINGS  
*NT:* AUSTRALIA  
 AUSTRIA  
 BELGIUM  
 CANADA  
 CZECH REPUBLIC  
 DENMARK  
 FINLAND  
 FRANCE  
 GERMANY  
 GERMANY FR  
 GREECE  
 HUNGARY  
 ICELAND  
 IRELAND  
 ITALY  
 JAPAN  
 KOREA R  
 LUXEMBOURG  
 MEXICO  
 NETHERLANDS  
 NEW ZEALAND  
 NORWAY  
 POLAND  
 PORTUGAL  
 SPAIN  
 SWEDEN  
 SWITZERLAND  
 TURKEY  
 UK  
 USA

**OFF-PEAK / FUORI STAGIONE**  
**HORS SAISON / FUERA DE TEMPORADA**  
 12.03.02  
*SN:* Season or seasons of the year when an area's tourism business is slow or minimal  
*UF:* off-season  
*BT:* SEASONALITY

**OFF-PEAK HOLIDAYS / VACANZE FUORI STAGIONE**  
**VACANCES HORS SAISON / VACACIONES FUERA DE TEMPORADA**  
 06.09.07  
*BT:* HOLIDAYS  
*off-season*  
*USE:* OFF-PEAK  
*off-season fares*  
*USE:* REDUCED FARES

**OFFICIAL PUBLICATIONS / PUBBLICAZIONE UFFICIALE**  
**PUBLICATION OFFICIELLE / PUBLICACION OFICIAL**  
 16.01.03  
*BT:* PRIMARY DOCUMENTS

**OIL POLLUTION / MAREA NERA**  
**MAREE NOIRE / MAREA NEGRA**  
 03.04.03  
*UF:* oil slick  
 oil spill  
*BT:* WATER POLLUTION  
*oil slick*  
*USE:* OIL POLLUTION  
*oil spill*  
*USE:* OIL POLLUTION  
*old-age*  
*USE:* SENIOR CITIZENS  
*older people*  
*USE:* SENIOR CITIZENS

**OLYMPIC GAMES / GIOCHI OLIMPICI**  
**JEUX OLYMPIQUES / JUEGOS OLIMPICOS**  
 10.04.02

*BT:* SPORTING EVENTS

**OMAN / OMAN**  
**OMAN / OMAN**  
 20.03.06  
*BT:* GULF STATES  
 ISLAMIC COUNTRIES  
*open-air activities*  
*USE:* OUTDOOR RECREATION

**OPERA HOUSES / SALA OPERA**  
**SALLE D'OPERA / SALA DE OPERA**  
 05.02.10  
*BT:* AUDITORIA

**OPERAS / OPERA**  
**OPERA / OPERA**  
 09.09.07  
*BT:* CONCERTS

**OPINIONS / EVOLUZIONE DELLE OPINIONI**  
**EVOLUTION DES OPINIONS / EVOLUCION DE LA OPINION**  
 17.08.01  
*UF:* public opinion  
*BT:* SOCIAL CHANGES

**OPTICAL DISK / DISCO OTTICO**  
**DISQUE OPTIQUE / DISCO OPTICO**  
 16.01.01  
*SN:* A disk of plastic on which video signals, still images or text are recorded and reproduced by means of a laser beam  
*UF:* CD-I  
 CD-rom  
 compact disk interactive  
*BT:* VIDEO RECORDING

**ORGANIZATION CHARTS / ORGANIGRAMMA**  
**ORGANIGRAMME / ORGANIGRAMA**  
 16.01.01  
*BT:* STILL IMAGES

**ORGANIZATION OF TOURISM / ORGANIZZAZIONE DEL TURISMO**  
**ORGANISATION DU TOURISME / ORGANIZACION DEL TURISMO**  
 12.06  
*BT:* TOURISM POLICY  
*NT:* EUROPEAN ORGANIZATION OF TOURISM  
 FOREIGN ORGANIZATION OF TOURISM  
 INTERNATIONAL ORGANIZATION OF TOURISM  
 NATIONAL ORGANIZATION OF TOURISM  
*RT:* PUBLIC TOURISM INSTITUTIONS  
 TOURISM PROFESSIONALS

**ORGANIZATION OF VISITS / ORGANIZZAZIONE DEL SOGGIORNO**  
**ORGANISATION DU SEJOUR / ORGANIZACION DE LA ESTANCIA**  
 06.02.07  
*BT:* VISITS

**ORGANIZED TOURS / VIAGGIO ORGANIZZATO**  
**VOYAGE ORGANISE / VIAJE ORGANIZADO**  
 13.08.05  
*BT:* TRAVEL  
*RT:* GROUP TOURS

*ornithology*  
*USE:* BIRD WATCHING

**OUTBOUND TOURISM / TURISMO EMITTENTE**  
**TOURISME EMETTEUR / TURISMO EMISOR**  
 06.06.03  
*SN:* Is the tourism of resident visitors outside the economic territory of the country of reference.  
*UF:* outbound travel  
 travel abroad  
*BT:* INTERNATIONAL TOURISM  
*outbound travel*  
*USE:* OUTBOUND TOURISM  
*outdoor activities*  
*USE:* OUTDOOR RECREATION  
*outdoor games*  
*USE:* OUTDOOR RECREATION  
*outdoor pursuit centres*  
*USE:* OUTDOOR ACTIVITY CENTRES

**OUTDOOR RECREATION / LOISIRS ALL'APERTO**  
**LOISIRS DE PLEIN AIR / OCIO AL AIRE LIBRE**  
 09.05  
*UF:* open-air activities  
 outdoor activities  
 outdoor games  
*BT:* LEISURE ACTIVITIES  
*NT:* BATHING  
 BIVOUACKING  
 FISHING  
 GARDENING

HUNTING  
 NATURISM  
 RAMBLING  
 SAFARIS  
 TREKKING  
 YACHTING

**OUTINGS / USCITA  
 SORTIE / SALIDAS**  
 09.09  
*BT:* LEISURE ACTIVITIES  
*NT:* BALLS  
 DINING OUT  
 NIGHT CLUBS  
 PICNICKING  
 SHOPPING  
 SPECTATOR EVENTS  
 WINDOW SHOPPING

**OVERNIGHT STAYS / PERNOTTAMENTO  
 NUITEE / PERNOCACION**  
 06.02.01  
*UF:* *bed nights*  
*bed place*  
*visitor nights*  
*BT:* DURATION OF STAY  
*Pacific Islands*  
*USE:* OCEANIA  
*Pacific region*  
*USE:* ASIA AND THE PACIFIC

**PACKAGE / FORFAIT  
 FORFAIT / PAQUETE TURISTICO**  
 15.03.03  
*SN:* *Set of products and services bought in advance, at a fixed price*  
*UF:* *fixed price*  
*fly and drive package*  
*package prices*  
*set price*  
*BT:* TOURISM PRICES  
*NT:* PASSES  
*RT:* PACKAGE TOURS  
*package holidays*  
*USE:* PACKAGE TOURS  
*package prices*  
*USE:* PACKAGE

**PACKAGE TOURS / VIAGGIO TUTTO COMPRESO  
 VOYAGE A FORFAIT / VIAJE COMBINADO**  
 13.08.02  
*SN:* *Any prearranged (usually prepaid) journey to one or more destinations and returning to the point of departure. Usually includes transport, accommodation, meals and sightseeing*  
*UF:* *all-expense tours*  
*all-in tours*  
*holiday package market*  
*inclusive tours*  
*package holidays*  
*BT:* TRAVEL  
*NT:* CHARTER FLIGHTS  
 CHARTERED TRANSPORT  
*RT:* PACKAGE  
 TOURISM PRODUCTS

**PAINTBALL / PAINTBALL  
 PAINTBALL / PAINTBALL**  
 01.04.02  
*SN:* *Outdoor sport and game in which participants simulate combat against an enemy, using weapons firing paint projectiles*  
*BT:* SHOOTING

**PAINTING / PITTURA  
 PEINTURE / PINTURA**  
 09.03.07  
*BT:* CULTURAL ACTIVITIES

**PAKISTAN / PAKISTAN  
 PAKISTAN / PAKISTAN**  
 20.03.03  
*BT:* ISLAMIC COUNTRIES  
 SOUTH ASIA

**PALESTINE / PALESTINA  
 PALESTINE / PALESTINA**  
 20.03.06  
*BT:* ARAB STATES  
 ISLAMIC COUNTRIES  
 MIDDLE EAST

**PAMPHLETS / BROCHURE  
 BROCHURE / FOLLETO**

16.01.03  
*SN:* *A short printed document of less than 48 pages*  
*UF:* *booklets*  
*brochures*  
*BT:* PRIMARY DOCUMENTS  
*NT:* TRAVEL BROCHURES

**PANAMA / PANAMA  
 PANAMA / PANAMA**  
 20.02.01  
*BT:* CENTRAL AMERICA  
 LATIN AMERICA

**PAPUA NEW GUINEA / PAPUA NUOVA GUINEA  
 PAPOUASIE / PAPUA NUEVA GUINEA**  
 20.03.07  
*BT:* OCEANIA

**PARACHUTING / PARACADUTISMO  
 PARACHUTISME / PARACAIDISMO**  
 01.03.01  
*BT:* AIR SPORTS

**PARADES / SFILATA  
 DEFILE / DESFILE**  
 10.03.02  
*BT:* CELEBRATIONS

**PARAGLIDING / PARAPENDIO  
 PARAPENTE / PARAPENTE**  
 01.03.03  
*BT:* AIR SPORTS

**PARAGUAY / PARAGUAY  
 PARAGUAY / PARAGUAY**  
 20.02.03  
*BT:* LATIN AMERICA  
 SOUTH AMERICA  
 SOUTHERN CONE

**PARASCENDING / PARACADUTISMO ASCENSIONALE  
 PARACHUTISME ASCENSIONNEL / PARASCENDISMO**  
 01.03.02  
*BT:* AIR SPORTS  
*parking facilities*  
*USE:* CAR PARKS  
*parks*  
*USE:* NATURAL PARKS

**PART-TIME EMPLOYMENT / LAVORO A PART-TIME  
 TRAVAIL A TEMPS PARTIEL / TRABAJO A TIEMPO PARCIAL**  
 07.01.02  
*BT:* WORKING CONDITIONS  
*participants*  
*USE:* SPORTS BEHAVIOUR

**PARTNERSHIP / PARTENARIATO  
 PARTENARIAT / ASOCIACIONISMO**  
 12.07  
*BT:* TOURISM POLICY  
*NT:* PATRONAGE  
 SPONSORSHIP  
*RT:* INTERNATIONAL COOPERATION

**PASSENGER CAPACITY / CAPACITA DI TRASPORTO  
 CAPACITE DE TRANSPORT / CAPACIDAD DE TRANSPORTE**  
 19.02  
*BT:* TRANSPORT  
*NT:* PASSENGERS  
 TRAVELLERS

**PASSENGER CONTRACTS / CONTRATTO DI VIAGGIO  
 CONTRAT DE VOYAGE / CONTRATO DE VIAJE**  
 02.01.01  
*BT:* CONTRACTS

**PASSENGER SHIPS / IMBARCAZIONE PASSEGGERI  
 BATEAU DE PASSAGERS / BARCO DE PASAJEROS**  
 19.05.06  
*BT:* MEANS OF TRANSPORT  
*NT:* FERRY BOATS  
 HOVERCRAFTS  
 HYDROFOILS  
 JET FOILS  
*RT:* BOATS  
 WATER TOURISM

**PASSENGERS / PASSEGGERO  
 PASSAGER / PASAJERO**  
 19.02.01  
*BT:* PASSENGER CAPACITY

**PASSES / PASS  
 PASS / PASE**  
 15.03.03

*SN: Documents allowing access to several sites or facilities*  
*BT: PACKAGE*  
**PASSIVE RECREATION / OZIO**  
**OISIVETE / OCIOSIDAD**  
 09.08  
*BT: LEISURE ACTIVITIES*  
**PASSPORTS / PASSAPORTO**  
**PASSEPORT / PASAPORTE**  
 02.11.05  
*BT: CUSTOMS REGULATIONS*  
**PATHS / SENTIERO**  
**SENTIER / SENDERO**  
 05.08.12  
*UF: trails*  
*BT: SPORTS FACILITIES*  
*NT: BRIDLE PATHS*  
 CYCLEWAYS  
 FOOTPATHS  
 LONG-DISTANCE PATHS  
 TOWPATHS  
*RT: COASTAL PATHS*  
**PATRONAGE / MECENATISMO**  
**MECENAT / MECENAZGO**  
 12.07.01  
*BT: PARTNERSHIP*  
**PAY / SALARIO**  
**SALAIRE / SALARIO**  
 07.01.02  
*UF: salaries*  
*wages*  
*BT: REMUNERATION*  
**PAYMENTS ON ACCOUNT / ACCONTO**  
**ACOMPTE / PAGOS A CUENTA**  
 02.01.01  
*UF: instalments*  
*BT: CONTRACTS*  
*peak season*  
*USE: HIGH SEASON*  
**PENINSULAS / PENISOLA**  
**PRESQU'ILE / PENINSULA**  
 11.05.04  
*BT: ISLANDS*  
*pensioners*  
*USE: SENIOR CITIZENS*  
*pensions*  
*USE: FAMILY GUEST HOUSES*  
**PERFUMERY / PROFUMERIA**  
**PARFUMERIE / PERFUMERIA**  
 13.02.02  
*BT: LUXURY TRADE*  
**PERIODICAL DOCUMENTS / PUBBLICAZIONE PERIODICA**  
**PUBLICATION PERIODIQUE / PUBLICACION PERIODICA**  
 16.01.05  
*BT: TOURISM DOCUMENTATION*  
*NT: BULLETINS*  
 CALENDARS  
 CALENDARS OF EVENTS  
 PERIODICALS  
 SCHOOL CALENDARS  
 SERIALS  
 YEARBOOKS  
**PERIODICALS / PERIODICO**  
**PERIODIQUE / PERIODICO**  
 16.01.05  
*UF: journals*  
*magazines*  
*newspapers*  
*BT: PERIODICAL DOCUMENTS*  
*NT: TOURISM NEWSLETTERS*  
 TOURISM PRESS  
*permanent population*  
*USE: POPULATION*  
*Persian Gulf States*  
*USE: GULF STATES*  
*personal computers*  
*USE: COMPUTERS*  
**PERU / PERU**  
**PEROU / PERU**  
 20.02.03  
*BT: AMAZONIA*  
 ANDEAN COUNTRIES

LATIN AMERICA  
 SOUTH AMERICA  
*philately*  
*USE: COLLECTION*  
**PHILIPPINES / FILIPPINE**  
**PHILIPPINES / FILIPINAS**  
 20.03.04  
*BT: ASEAN COUNTRIES*  
 SOUTH-EAST ASIA  
**PHOTO LIBRARIES / FOTOTECA**  
**PHOTOTHEQUE / ARCHIVO FOTOGRAFICO**  
 05.02.08  
*BT: CULTURAL FACILITIES*  
**PHOTO SAFARIS / SAFARI-FOTOGRAFICO**  
**SAFARI-PHOTO / SAFARI FOTOGRAFICO**  
 09.05.10  
*BT: SAFARIS*  
**PHOTOGRAPHY / FOTOGRAFIA**  
**PHOTOGRAPHIE / FOTOGRAFIA**  
 09.03.08  
*BT: CULTURAL ACTIVITIES*  
**PHYSICAL ACTIVITIES / ESERCIZIO FISICO**  
**EXERCICE PHYSIQUE / EJERCICIO FISICO**  
 01.02  
*BT: SPORTS*  
*NT: ACROBATICS*  
 AEROBICS  
 ATHLETICS  
 BODY BUILDING  
 GYMNASTICS  
 JOGGING  
 RUNNING  
 STRETCHING  
 WALKING  
**PHYSICAL FITNESS / FITNESS CENTER**  
**REMISE EN FORME / PUESTA EN FORMA**  
 18.13.03  
*UF: fitness*  
*keep fit*  
*recuperation*  
*slimming therapy*  
*BT: HEALTH TOURISM*  
*RT: FITNESS CLUBS*  
 SPA TOURISM  
 THALASSOTHERAPY  
*physical planning*  
*USE: TOURISM DEVELOPMENT*  
**PICNIC AREAS / AREA PIC-NIC**  
**AIRE DE PIQUE-NIQUE / AREA DE PICNIC**  
 05.05.01  
*UF: picnic sites*  
*BT: RECREATIONAL SITES*  
*picnic sites*  
*USE: PICNIC AREAS*  
**PICNICKING / COLAZIONE ALL'APERTO**  
**PIQUE-NIQUE / PIC NIC**  
 09.09.05  
*BT: OUTINGS*  
**PICTOGRAM / PITTOGRAMMA**  
**PICTOGRAMME / PICTOGRAMA**  
 16.01.01  
*BT: STILL IMAGES*  
*RT: TOURISM SIGNPOSTING*  
*pictures*  
*USE: ILLUSTRATIONS*  
**PILGRIMAGES / PELLEGRINAGGIO**  
**PELERINAGE / PEREGRINACION**  
 18.01.01  
*BT: RELIGIOUS TOURISM*  
**PILGRIMS / PELLEGRINO**  
**PELERIN / PEREGRINO**  
 06.10.03  
*BT: VISITOR PROFILES*  
**PILOT PROJECTS / PROGETTO PILOTA**  
**PROJET PILOTE / PROYECTO PILOTO**  
 12.14.10  
*BT: TOURISM PROJECTS*  
*ping-pong*  
*USE: TABLE TENNIS*  
**PITCAIRN / PITCAIRN**  
**PITCAIRN / PITCAIRN**

20.03.07  
**BT:** NON-SELF-GOVERNING TERRITORIES  
OCEANIA  
**RT:** UK  
*places of destination*  
**USE:** DESTINATIONS  
*plains*  
**USE:** LOWLAND AREAS  
**PLANETARIA / PLANETARIO**  
**PLANETARIUM / PLANETARIO**  
05.02.09  
**BT:** CULTURAL FACILITIES  
*planning*  
**USE:** NATIONAL PLANNING  
**PLANNING PROCESS / PROCESSO DI PIANIFICAZIONE**  
**PROCESSUS DE PLANIFICATION / PROCESO DE PLANIFICACION**  
03.05.01  
**SN:** Existence of organised regional plan for tourist destination region (including tourism component)  
**BT:** INDICATORS OF SUSTAINABILITY IN TOURISM  
**RT:** NATIONAL TOURISM PLANNING  
TOURISM POLICY  
*play facilities*  
**USE:** PLAYGROUNDS  
*play rooms*  
**USE:** ENTERTAINMENT ROOMS  
**PLAYGROUNDS / AREA GIOCHI**  
**AIRE DE JEU / AREA DE JUEGOS**  
05.05.01  
**UF:** children's play facilities  
play facilities  
**BT:** RECREATIONAL SITES  
*playing cards*  
**USE:** CARD GAMES  
*playing fields*  
**USE:** SPORTS GROUNDS  
*plays*  
**USE:** DRAMA  
*pleasure boats*  
**USE:** YACHTS  
**POETRY / POESIA**  
**POESIE / POESIA**  
09.03.09  
**BT:** CULTURAL ACTIVITIES  
**POLAND / POLONIA**  
**POLOGNE / POLONIA**  
20.04.03  
**BT:** CMEA COUNTRIES  
EASTERN EUROPE  
OECD COUNTRIES  
*polar regions*  
**USE:** ARCTIC REGIONS  
*political conditions*  
**USE:** POLITICAL SITUATION  
**POLITICAL GROUPINGS / RAGGRUPPAMENTO POLITICO**  
**GROUPEMENT POLITIQUE / AGRUPACION POLITICA**  
20.09  
**BT:** COUNTRIES AND COUNTRY GROUPINGS  
**NT:** ASEAN COUNTRIES  
CIS COUNTRIES  
EEC COUNTRIES  
EUROPEAN UNION COUNTRIES  
NON-SELF-GOVERNING TERRITORIES  
**POLITICAL SITUATION / CONGIUNTURA POLITICA**  
**CONJONCTURE POLITIQUE / COYUNTURA POLITICA**  
04.05.02  
**UF:** political conditions  
**BT:** IMPACT ON TOURISM  
**NT:** REVOLUTIONS  
RIOTS  
STRIKES  
WARS  
**POLLUTION / INQUINAMENTO**  
**POLLUTION / CONTAMINACION**  
03.04.03  
**UF:** environmental pollution  
**BT:** DAMAGE  
**NT:** ACID RAIN  
AIR POLLUTION  
CHEMICAL POLLUTION  
NOISE POLLUTION  
RADIOACTIVITY  
WASTE POLLUTION  
WATER POLLUTION  
**RT:** WASTE MANAGEMENT  
*pollution by tourists*  
**USE:** HARMFUL EFFECTS OF TOURISM  
**POLLUTION CONTROL / LOTTA CONTRO L'INQUINAMENTO**  
**LUTTE CONTRE LA POLLUTION / LUCHA CONTRA LA CONTAMINACION**  
03.05.03  
**BT:** ENVIRONMENTAL PROTECTION  
**NT:** RECYCLING  
UNLEADED PETROL  
WATER PURIFICATION  
**POLO / POLO**  
**POLO / POLO**  
01.05.01  
**BT:** EQUESTRIAN SPORTS  
*Polynesia*  
**USE:** OCEANIA  
**PONDS / STAGNO**  
**ETANG / ESTANQUE**  
11.05.02  
**BT:** LAKES  
**PONY CLUBS / PONY CLUB**  
**PONEY CLUB / CLUB HIPICO**  
14.06.02  
**BT:** SPORTS CLUBS  
*pony trekking*  
**USE:** LONG-DISTANCE RIDING  
**POPULAR CELEBRATIONS / FESTA POPOLARE**  
**FETE POPULAIRE / FIESTA POPULAR**  
10.03.02  
**BT:** CELEBRATIONS  
**RT:** TRADITIONS  
**POPULATION / POPOLAZIONE**  
**POPULATION / POBLACION**  
04.05.03  
**UF:** permanent population  
**BT:** DEMOGRAPHY  
**NT:** COASTAL POPULATION  
LIFE EXPECTANCY  
MOUNTAIN POPULATION  
RURAL POPULATION  
SEASONAL POPULATION  
URBAN POPULATION  
*population movements*  
**USE:** MIGRATION  
**PORTS / PORTO**  
**PORT / PUERTO**  
19.03.08  
**UF:** harbours  
**BT:** TRANSPORT INFRASTRUCTURE  
**PORTUGAL / PORTOGALLO**  
**PORTUGAL / PORTUGAL**  
20.04.02  
**BT:** EEC COUNTRIES  
EUROPEAN UNION COUNTRIES  
OECD COUNTRIES  
WESTERN EUROPE  
**RT:** EAST TIMOR  
MACAO  
*Portuguese Timor*  
**USE:** EAST TIMOR  
**PORTUGUESE-SPEAKING AFRICA / AFRICA LUSOFONA**  
**AFRIQUE LUSOPHONE / AFRICA DE HABLA PORTUGUESA**  
20.08.02  
**BT:** LINGUISTIC GROUPINGS  
**NT:** ANGOLA  
CAPE VERDE  
GUINEA-BISSAU  
MOZAMBIQUE  
SAO TOME AND PRINCIPE  
**POSTCARDS / CARTOLINA POSTALE**  
**CARTE POSTALE / TARJETA POSTAL**  
16.01.01  
**BT:** STILL IMAGES  
*posters*  
**USE:** TOURISM POSTERS  
**POTENTIAL FOREIGN MARKETS / MERCATO ESTERO POTENZIALE**  
**MARCHE ETRANGER POTENTIEL / MERCADO POTENCIAL EXTRANJERO**  
04.07.01  
**BT:** FOREIGN TOURISM MARKET



RT: INBOUND TOURISM  
*potholing*  
**USE:** CAVING  
*power boating*  
**USE:** MOTOR BOATING  
**POWER PLANTS / INFRASTRUTTURA ENERGETICA**  
**EQUIPEMENT ENERGETIQUE / INSTALACIONES ENERGETICAS**  
 05.10  
*UF:* power stations  
*BT:* TOURISM FACILITIES  
*NT:* DAMS  
 ELECTRIC POWER STATIONS  
 NUCLEAR POWER STATIONS  
*RT:* INDUSTRIAL VISITS  
*power stations*  
**USE:** POWER PLANTS  
*precipitation*  
**USE:** RAIN  
**PREFERENCES / PREFERENZA**  
**PREFERENCE / PREFERENCIA**  
 17.03.07  
*UF:* choice  
*decision-making*  
*BT:* MOTIVATIONS  
*RT:* CONSUMER SATISFACTION  
**PREMISES HIRE / NOLEGGIO DI SALA**  
**LOCATION DE SALLE / ALQUILER DE LOCALES**  
 13.03.04  
*BT:* HIRE  
*premiums*  
**USE:** BONUSES  
*press*  
**USE:** TOURISM PRESS  
**PRESS AGENCIES / AGENZIA DI STAMPA**  
**AGENCE DE PRESSE / AGENCIA DE PRENSA**  
 14.12.01  
*UF:* news agencies  
*BT:* PUBLIC RELATIONS AGENCIES  
**PRESS RELEASES / COMUNICATO STAMPA**  
**COMMUNIQUE DE PRESSE / COMUNICADO DE PRENSA**  
 16.01.03  
*BT:* PRIMARY DOCUMENTS  
**PRESS REVIEW / RASSEGNA STAMPA**  
**REVUE DE PRESSE / REVISTA**  
 16.01.04  
*BT:* SECONDARY DOCUMENTS  
**PRESSURE GROUPS / GRUPPO DI PRESSIONE**  
**GRUPE D'INFLUENCE / GRUPO DE INFLUENCIA**  
 14.08  
*UF:* interest groups  
*BT:* TOURISM PROFESSIONALS  
**PRICE ELASTICITIES / ELASTICITA DEI PREZZI**  
**ELASTICITE DES PRIX / ELASTICIDAD DE LOS PRECIOS**  
 04.05.01  
*BT:* HOUSEHOLD CONSUMPTION  
**PRICE INDICES / INDICE DEI PREZZI**  
**INDICE DES PRIX / INDICE DE PRECIOS**  
 04.05.01  
*BT:* ECONOMIC SITUATION  
*NT:* COST OF LIVING  
 FUEL PRICES  
 INFLATION  
**PRIMARY DOCUMENTS / DOCUMENTO PRIMARIO**  
**DOCUMENT PRIMAIRE / DOCUMENTO PRIMARIO**  
 16.01.03  
*BT:* TOURISM DOCUMENTATION  
*NT:* ANTHOLOGIES  
 BIOGRAPHIES  
 BOOKS  
 CENSUSES  
 CHARTERS  
 COMIC STRIPS  
 CONFERENCE PAPERS  
 CORRESPONDENCE  
 DECLARATIONS  
 FESTSCHRIFTS  
 GREY LITERATURE  
 INTERVIEWS  
 MANUSCRIPTS  
 MINUTES  
 MONOGRAPHS

OFFICIAL PUBLICATIONS  
 PAMPHLETS  
 PRESS RELEASES  
 PROCEEDINGS  
 PROSPECTUSES  
 REPORTS  
 SPEECHES  
 THESES  
 TRANSLATIONS  
 TRAVEL DOCUMENTATION  
 TREATIES  
 WORKING PAPERS  
**PRIVATE BEACHES / SPIAGGIA PRIVATA**  
**PLAGE PRIVEE / PLAYA PRIVADA**  
 05.11.13  
*BT:* HOTEL FACILITIES  
*RT:* BEACHES  
**PRIVATE FINANCING / FINANZIAMENTO PRIVATO**  
**FINANCEMENT PRIVE / FINANCIACION PRIVADA**  
 12.05.01  
*BT:* TOURISM FINANCING  
*NT:* LEASES  
**PRIVATE FIRMS / IMPRESA PRIVATA**  
**ENTREPRISE PRIVEE / EMPRESA PRIVADA**  
 04.08.04  
*BT:* TOURISM FIRMS  
**PRIVATE GARDEN / GIARDINO PRIVATO**  
**JARDIN PRIVE / JARDIN PRIVADO**  
 05.11.08  
*BT:* HOTEL FACILITIES  
**PRIVATE LIMITED COMPANIES / SOCIETA A RESPONSABILITA LIMITATA**  
**SARL / SOCIEDAD LIMITADA**  
 02.01.02  
*BT:* LEGAL STATUS  
**PRIVATE SCHOOLS / SCUOLA PRIVATA**  
**ECOLE PRIVEE / ESCUELA PRIVADA**  
 07.02.04  
*BT:* EDUCATIONAL INSTITUTIONS  
**PRIVATE SWIMMING POOLS / PISCINA PRIVATA**  
**PISCINE PRIVEE / PISCINA PRIVADA**  
 05.11.11  
*BT:* HOTEL FACILITIES  
**PRIVATE TRANSPORT / TRASPORTO INDIVIDUALE**  
**TRANSPORT INDIVIDUEL / TRANSPORTE INDIVIDUAL**  
 19.04.05  
*BT:* MODES OF TRANSPORT  
**PROCEDURES / PROCEDURA**  
**PROCEDURE / PROCEDIMIENTO**  
 02.11.01  
*BT:* CLASSIFICATION  
**PROCEEDINGS / ATTI**  
**ACTES / ACTAS**  
 16.01.03  
*BT:* PRIMARY DOCUMENTS  
**PRODUCT DISTRIBUTION / DISTRIBUZIONE**  
**DISTRIBUTION / DISTRIBUCION**  
 15.02.02  
*UF:* distribution  
*BT:* TOURISM MARKETING  
**PRODUCTION COSTS / COSTO DI PRODUZIONE**  
**COUT DE PRODUCTION / COSTO DE PRODUCCION**  
 04.08.03  
*BT:* TOURISM PRODUCTION  
*production of tourism goods and services*  
**USE:** TOURISM PRODUCTION  
*professional organizations*  
**USE:** TOURISM PROFESSIONALS  
**PROFESSIONAL QUALIFICATIONS / QUALIFICA PROFESSIONALE**  
**QUALIFICATION PROFESSIONNELLE / CUALIFICACION PROFESIONAL**  
 07.06.01  
*BT:* QUALIFICATIONS  
*professional services*  
**USE:** TOURISM PROFESSIONALS  
**PROFESSIONS / LIBERA PROFESSIONE**  
**PROFESSION LIBERALE / PROFESION LIBERAL**  
 07.01.01  
*BT:* SOCIO-ECONOMIC GROUPS  
**PROFITABILITY / REDDITIVITA**  
**RENTABILITE / RENTABILIDAD**  
 04.06.03  
*BT:* TOURISM INVESTMENTS

NT: BREAK-EVEN POINT  
 RT: PROFITS  
**PROFITS / UTILE**  
**BENEFICE / BENEFICIO**  
 04.08.01  
 BT: TOURISM PRODUCTION  
 NT: LOSSES  
 RT: PROFITABILITY  
*project appraisal*  
 USE: PROJECT EVALUATION  
**PROJECT DESIGN / ELABORAZIONE DI PROGETTO**  
**ELABORATION DE PROJET / ELABORACION DEL PROYECTO**  
 12.14.04  
 BT: TOURISM PROJECTS  
**PROJECT DOCUMENTS / DESCRIZIONE DEL PROGETTO**  
**DESCRIPTIF DU PROJET / DESCRIPCION DE PROYECTOS**  
 12.14.03  
 BT: TOURISM PROJECTS  
**PROJECT EVALUATION / ESAME DEL PROGETTO**  
**EXAMEN DE PROJET / EVALUACION DEL PROYECTO**  
 12.14.06  
 UF: *project appraisal*  
 BT: TOURISM PROJECTS  
**PROJECT EXECUTION / ESECUZIONE DEL PROGETTO**  
**EXECUTION DE PROJET / EJECUCION DE PROYECTO**  
 12.14.07  
 UF: *project implementation*  
 BT: TOURISM PROJECTS  
**PROJECT FINANCING / FINANZA DI PROGETTO**  
**FINANCEMENT DE PROJET / FINANCIACION DE PROYECTO**  
 12.14.08  
 BT: TOURISM PROJECTS  
*project implementation*  
 USE: PROJECT EXECUTION  
**PROJECT REQUESTS / DOMANDA DI PROGETTO**  
**DEMANDE DE PROJET / DEMANDAS DE PROYECTO**  
 12.14.02  
 BT: TOURISM PROJECTS  
**PROJECT REVISIONS / REVISIONE DEL PROGETTO**  
**REVISION DE PROJET / REVISION DE PROYECTO**  
 12.14.11  
 BT: TOURISM PROJECTS  
**PROJECT SELECTION / SCELTA DEL PROGETTO**  
**CHOIX DE PROJET / SELECCION DE PROYECTOS**  
 12.14.01  
 BT: TOURISM PROJECTS  
*projections*  
 USE: FORECASTING  
*promotion*  
 USE: TOURISM PROMOTION  
*promotional activities*  
 USE: TOURISM PROMOTION  
**PROMOTIONAL FARES / TARIFFA PROMOZIONALE**  
**TARIF PROMOTIONNEL / TARIFA PROMOCIONAL**  
 15.03.04  
 BT: TOURISM PRICES  
*property developers*  
 USE: DEVELOPERS  
*property redevelopment*  
 USE: REDEVELOPMENT  
**PROSPECTUSES / PROSPETTO**  
**PROSPECTUS / PROSPECTOS**  
 16.01.03  
 SN: *A document issued by a firm describing goods or services available*  
 BT: PRIMARY DOCUMENTS  
**PROSTITUTION / PROSTITUZIONE**  
**PROSTITUTION / PROSTITUCION**  
 04.05.03  
 SN: *Sex Tourism: Impact of Tourism + Prostitution*  
 BT: SOCIAL SITUATION  
*protected sites*  
 USE: SITE PROTECTION  
**PROTECTED SPECIES / SPECIE PROTETTA**  
**ESPECE PROTEGEE / ESPECIE PROTEGIDA**  
 03.05.05  
 UF: *endangered species*  
*wildlife conservation*  
 BT: NATURE CONSERVATION  
 NT: WILDLIFE RESERVES  
 RT: CRITICAL ECOSYSTEMS  
**PROTECTION OF HOST COMMUNITIES / PROTEZIONI DELLE POPOLAZIONI OSPITANTI**

**PROTECTION DES POPULATIONS D'ACCUEIL / PROTECCION DE LA POBLACION RECEPTORA**  
 03.05.06  
 BT: ENVIRONMENTAL PROTECTION  
 NT: ALTERNATIVE TOURISM  
 RT: LOCAL SATISFACTION  
*protection of nature*  
 USE: NATURE CONSERVATION  
*proximity leisure*  
 USE: CLOSE PROXIMITY LEISURE  
**PSYCHOLOGICAL BARRIERS / OSTACOLO PSICOLOGICO**  
**OBSTACLE PSYCHOLOGIQUE / OBSTACULO PSICOLOGICO**  
 17.03.06  
 BT: MOTIVATIONS  
**PUBLIC FINANCING / FINANZIAMENTO PUBBLICO**  
**FINANCEMENT PUBLIC / FINANCIACION PUBLICA**  
 12.05.02  
 UF: *state aid*  
 BT: TOURISM FINANCING  
 NT: BONUSES  
 CONCESSIONAL LOANS  
 EUROPEAN FINANCING  
 PUBLIC LOANS  
 SUBSIDIES  
**PUBLIC GARDENS / GIARDINO PUBBLICO**  
**JARDIN PUBLIC / JARDIN PUBLICO**  
 11.03.01  
 BT: URBAN PARKS  
 RT: GARDEN TOURISM  
**PUBLIC LAW / DIRITTO PUBBLICO**  
**DROIT PUBLIC / DERECHO PUBLICO**  
 02.07  
 BT: TOURISM LEGISLATION  
 NT: ACCREDITATION  
 CONCESSIONS  
 LICENCES  
 PUBLIC ORDER  
 RIGHTS OF ACCESS  
 RIGHTS OF WAY  
 TAXES  
 URBAN PLANNING LAW  
**PUBLIC LIMITED COMPANIES / SOCIETA PER AZIONI**  
**SOCIETE ANONYME / SOCIEDAD ANONIMA**  
 02.01.02  
 BT: LEGAL STATUS  
**PUBLIC LOANS / CREDITO PUBBLICO**  
**CREDIT PUBLIC / CREDITO PUBLICO**  
 12.05.02  
 BT: PUBLIC FINANCING  
*public opinion*  
 USE: OPINIONS  
**PUBLIC ORDER / ORDINE PUBBLICO**  
**ORDRE PUBLIC / ORDEN PUBLICO**  
 02.07.08  
 BT: PUBLIC LAW  
**PUBLIC RELATIONS / RELAZIONI PUBBLICHE**  
**RELATIONS PUBLIQUES / RELACIONES PUBLICAS**  
 04.08.06  
 BT: MANAGEMENT  
**PUBLIC RELATIONS AGENCIES / AGENZIA DI COMUNICAZIONE**  
**AGENCE DE COMMUNICATION / AGENCIA DE COMUNICACION**  
 14.12.01  
 BT: SERVICE SUPPLIERS  
 NT: ADVERTISING AGENCIES  
 EVENT ORGANIZERS  
 PRESS AGENCIES  
 RT: TOURISM PUBLICITY  
**PUBLIC TOURISM INSTITUTIONS / ISTITUZIONE PUBBLICA DEL TURISMO**  
**INSTITUTION DU TOURISME / INSTITUCION DEL TURISMO**  
 14.10  
 BT: TOURISM PROFESSIONALS  
 NT: EUROPEAN TOURISM ORGANIZATIONS  
 INTERNATIONAL TOURISM ORGANIZATIONS  
 LOCAL TOURISM ORGANIZATIONS  
 NATIONAL TOURISM ADMINISTRATIONS  
 REGIONAL TOURISM ORGANIZATIONS  
 RT: ORGANIZATION OF TOURISM  
**PUBLIC TRANSPORT / TRASPORTO COLLETTIVO**  
**TRANSPORT EN COMMUN / TRANSPORTE PUBLICO**  
 19.04.02  
 BT: MODES OF TRANSPORT  
*publicity*

**USE:** TOURISM PUBLICITY  
**PUERTO RICO / PUERTO RICO**  
**PORTO RICO / PUERTO RICO**  
20.02.05  
*BT:* CARIBBEAN  
LATIN AMERICA  
NON-SELF-GOVERNING TERRITORIES  
*RT:* USA  
*puppet shows*  
**USE:** PUPPET THEATRE  
**PUPPET THEATRE / MARIONETTE**  
**MARIONNETTE / MARIONETTES**  
09.09.07  
*UF:* *puppet shows*  
*BT:* DRAMA  
*purchasing habits*  
**USE:** TOURIST PURCHASES  
**PURCHASING STEWARDS / ECONOMO**  
**ECONOME / DESPENSAERO**  
07.05.07  
*UF:* *stewards*  
*BT:* LODGING AND CATERING OCCUPATIONS  
**PURPOSES OF VISIT / MOTIVO DEL SOGGIORNO**  
**MOTIF DE SEJOUR / MOTIVO DE ESTANCIA**  
06.02.06  
*UF:* *trip purposes*  
*visit motivations*  
*BT:* VISITS  
*NT:* BUSINESS TRIPS  
HEALTH PURPOSES  
RECREATION AND LEISURE PURPOSES  
TRANSIT  
VISITS TO FRIENDS AND RELATIVES  
*RT:* MOTIVATIONS  
TRAVEL  
**QATAR / QATAR**  
**QATAR / QATAR**  
20.03.06  
*BT:* GULF STATES  
ISLAMIC COUNTRIES  
**QUALIFICATIONS / QUALIFICA**  
**QUALIFICATION / CUALIFICACION**  
07.06  
*BT:* TRAINING AND EMPLOYMENT  
*NT:* PROFESSIONAL QUALIFICATIONS  
**QUALITY / QUALITA**  
**QUALITE / CALIDAD**  
15.01.04  
*SN:* *Substance, meaning, or extent of lasting effects of a given experience; an imprecise emotional, and often strictly personal estimation of the perceived value of an event. A concept used in discussions on tourism: quality of the tourism experience, quality of the tourism product, quality of life*  
*UF:* *quality control*  
*quality standard*  
*BT:* TOURISM PUBLICITY  
*NT:* HOSPITALITY QUALITY  
*quality control*  
**USE:** QUALITY  
*quality of hospitality*  
**USE:** HOSPITALITY QUALITY  
**QUALITY OF LIFE / QUALITA DI VITA**  
**QUALITE DE LA VIE / CALIDAD DE VIDA**  
17.08.02  
*BT:* SOCIAL CHANGES  
*quality standard*  
**USE:** QUALITY  
*racism*  
**USE:** SPORTS COMPETITIONS  
*racism*  
**USE:** XENOPHOBIA  
**RADIO / RADIO**  
**RADIO / RADIO**  
09.04.08  
*BT:* INDOOR RECREATION  
**RADIOACTIVE WASTE / RIFIUTI NUCLEARI**  
**DECHET NUCLEAIRE / DESECHOS NUCLEARES**  
03.04.03  
*BT:* WASTE POLLUTION  
**RADIOACTIVITY / RADIOATTIVITA**  
**RADIOACTIVITE / RADIOACTIVIDAD**  
03.04.03  
*BT:* POLLUTION

**RAFTING / RAFTING**  
**CANOTAGE SUR RADEAU PNEUMATIQUE / PIRAGÜISMO EN Balsa NEUMATICA**  
01.11.04  
*UF:* *white-water rafting*  
*BT:* WATER SPORTS  
**RAIL TRANSPORT / TRASPORTO FERROVIARIO**  
**TRANSPORT FERROVIAIRE / TRANSPORTE FERROVIARIO**  
19.04.03  
*UF:* *rail travel*  
*BT:* MODES OF TRANSPORT  
*rail travel*  
**USE:** RAIL TRANSPORT  
**RAIL TUNNELS / TUNNEL FERROVIARIO**  
**TUNNEL FERROVIAIRE / TUNEL FERROVIARIO**  
19.03.10  
*BT:* TUNNELS  
**RAILWAY COMPANIES / COMPAGNIA FERROVIARIA**  
**COMPAGNIE FERROVIAIRE / COMPANIA FERROVIARIA**  
14.17.03  
*BT:* CARRIERS  
**RAILWAY NETWORKS / RETE FERROVIARIA**  
**RESEAU FERROVIAIRE / RED FERROVIARIA**  
19.06.02  
*BT:* NETWORKS  
*railway stations*  
**USE:** STATIONS  
**RAIN / PIOGGIA**  
**PLUIE / LLUVIA**  
11.05.01  
*UF:* *precipitation*  
*BT:* CLIMATIC FACTORS  
*rallies*  
**USE:** SPORTS COMPETITIONS  
**RAMBLING / PASSEGGIATA**  
**PROMENADE / PASEO**  
09.05.08  
*BT:* OUTDOOR RECREATION  
*rating system*  
**USE:** STAR-RATED HOTELS  
**READING / LETTURA**  
**LECTURE / LECTURA**  
09.04.04  
*BT:* INDOOR RECREATION  
*real estate agents*  
**USE:** ESTATE AGENTS  
**RECEPTIONISTS / ADDETTO ALLA RECEPTION**  
**RECEPTIONNISTE / RECEPCIONISTA**  
07.05.13  
*UF:* *concierges*  
*desk clerks*  
*information clerks*  
*room clerks*  
*BT:* LODGING AND CATERING OCCUPATIONS  
*recitals*  
**USE:** CONCERTS  
**RECOMMENDATIONS / RACCOMANDAZIONE**  
**RECOMMENDATION / RECOMENDACION**  
16.01.03  
*BT:* CONFERENCE PAPERS  
**RECORD LIBRARIES / DISCOTECA**  
**DISCOTHEQUE / DISCOTECA**  
05.02.04  
*BT:* CULTURAL FACILITIES  
*recreation*  
**USE:** LEISURE ACTIVITIES  
**RECREATION AND LEISURE PURPOSES / VIAGGIO DI PIACERE**  
**VOYAGE D'AGREMENT / VIAJE DE RECREO**  
06.02.06  
*UF:* *leisure trips*  
*BT:* PURPOSES OF VISIT  
*RT:* TRAVEL  
*recreation areas*  
**USE:** RECREATIONAL SITES  
*recreation centres*  
**USE:** LEISURE CENTRES  
*recreational facilities*  
**USE:** LEISURE FACILITIES  
*recreational officers*  
**USE:** ACTIVITY HOSTS  
*recreational parks*  
**USE:** LEISURE PARKS

**RECREATIONAL RESERVOIRS / LOISIRS RICREATIVI IN ACQUA**  
**PLAN D'EAU DE LOISIRS / EMBALSE PARA ACTIVIDADES DE OCIO**  
05.05.02  
*BT:* LEISURE CENTRES  
*RT:* LAKES

**RECREATIONAL SITES / AREA LOISIRS**  
**AIRE DE LOISIRS / AREA DE OCIO**  
05.05.01  
*UF:* *recreation areas*  
*BT:* LEISURE FACILITIES  
*NT:* PICNIC AREAS  
PLAYGROUNDS  
REST AREAS

*recreational tourism*  
**USE:** SPORTS TOURISM

**RECREATIONAL WATER FACILITIES / CENTRO IDRORIBILITANTE**  
**EQUIPEMENT AQUARECREATIF / INSTALACIONES ACUATICAS RECREATIVAS**  
05.05.05  
*BT:* LEISURE FACILITIES

**RECRUITMENT / ASSUNZIONE**  
**RECRUTEMENT / CONTRATACION**  
07.01.04  
*BT:* LABOUR MARKET

*recuperation*  
**USE:** PHYSICAL FITNESS

**RECYCLING / RICICLAGGIO**  
**RECYCLAGE / RECICLAJE**  
03.05.03  
*BT:* POLLUTION CONTROL

**REDEVELOPMENT / RIABILITAZIONE**  
**REHABILITATION / REHABILITACION**  
08.09  
*UF:* *property redevelopment*  
*BT:* ACCOMMODATION

**REDUCED FARES / TARIFFA RIDOTTA**  
**TARIF REDUIT / TARIFA REDUCIDA**  
15.03.05  
*UF:* *child fares*  
*family plan fares*  
*infant fares*  
*night fares*  
*off-season fares*  
*standby fares*  
*supersaver fares*  
*BT:* TOURISM PRICES  
*RT:* CHARTERED TRANSPORT

**REDUCTION OF WORKING HOURS / RIDUZIONE DELL'ORARIO DI LAVORO**  
**REDUCTION DU TEMPS DE TRAVAIL / REDUCCION DE LA JORNADA LABORAL**  
17.06.03  
*BT:* WORKING HOURS

**REFERENCE DOCUMENTS / DOCUMENTO DI RIFERIMENTO**  
**DOCUMENT DE REFERENCE / DOCUMENTO DE REFERENCIA**  
16.01.02  
*BT:* TOURISM DOCUMENTATION  
*NT:* ATLASES  
DICTIONARIES  
ENCYCLOPAEDIAS  
GLOSSARIES  
INVENTORIES  
MANUALS  
THESAURI

*regattas*  
**USE:** SPORTS COMPETITIONS

*region of origin*  
**USE:** COUNTRY OF ORIGIN

*regional destinations*  
**USE:** REGIONAL TOURISM

**REGIONAL DEVELOPMENT / PIANIFICAZIONE REGIONALE**  
**AMENAGEMENT REGIONAL / ORDENACION REGIONAL**  
12.09.01  
*BT:* NATIONAL DEVELOPMENT PLANNING

**REGIONAL ORGANIZATION OF TOURISM / ORGANIZZAZIONE REGIONALE DEL TURISMO**  
**ORGANISATION REGIONALE DU TOURISME / ORGANIZACION REGIONAL DEL TURISMO**  
12.06.04  
*BT:* NATIONAL ORGANIZATION OF TOURISM  
*RT:* REGIONAL TOURISM ORGANIZATIONS

**REGIONAL PARKS / PARCO NATURALE REGIONALE**  
**PARC NATUREL REGIONAL / PARQUE NATURAL REGIONAL**  
03.05.05  
*UF:* *country parks*  
*BT:* NATURAL PARKS

**REGIONAL PLANNING / PIANO REGIONALE**  
**PLANIFICACION REGIONALE / PLANIFICACION REGIONAL**  
12.08.01  
*BT:* NATIONAL PLANNING

**REGIONAL POLICY / AZIONE DELLE REGIONI**  
**ACTION DES REGIONS / POLITICA REGIONAL**  
12.02  
*BT:* TOURISM POLICY  
*NT:* LOCAL POLICY

**REGIONAL PRODUCTS / PRODOTTO REGIONALE**  
**PRODUIT REGIONAL / PRODUCTO REGIONAL**  
15.04.02  
*BT:* TOURISM PRODUCTS

*regional spread*  
**USE:** REGIONAL TOURISM

**REGIONAL TOURISM / TURISMO REGIONALE**  
**TOURISME REGIONAL / TURISMO REGIONAL**  
06.08  
*SN:* *Concerns the development of tourism within a region or/and the regional destinations within a given country*  
*UF:* *regional destinations*  
*regional spread*  
*BT:* VISITOR FLOWS  
*RT:* TOURISM IN REGIONAL ECONOMIES

**REGIONAL TOURISM BUDGET / BILANCIO TURISMO DELLE REGIONI**  
**BUDGET TOURISME DES REGIONS / PRESUPUESTO TURISTICO DE LAS REGIONES**  
12.04.01  
*BT:* NATIONAL TOURISM BUDGET

**REGIONAL TOURISM ORGANIZATIONS / ORGANISMO REGIONALE DEL TURISMO**  
**ORGANISME REGIONAL DE TOURISME / ORGANISMO REGIONAL DE TURISMO**  
14.10.05  
*BT:* PUBLIC TOURISM INSTITUTIONS  
*RT:* REGIONAL ORGANIZATION OF TOURISM

**REGIONAL TOURISM SATELLITE ACCOUNTS / CONTO SATELLITE REGIONALE DEL TURISMO**  
**COMPTE SATELLITE REGIONAL DU TOURISME / CUENTA SATELITE REGIONAL DE TURISMO**  
04.02.01  
*BT:* NATIONAL ACCOUNTS

**REGULATION / REGOLAMENTAZIONE**  
**REGLAMENTACION / REGLAMENTACION**  
02.11  
*SN:* *Use in conjunction with other terms where appropriate*  
*BT:* TOURISM LEGISLATION  
*NT:* CLASSIFICATION  
CUSTOMS REGULATIONS  
DEREGULATION  
DOWNGRADING  
SAFETY  
SANITATION  
TRAFFIC REGULATIONS  
*RT:* LEGISLATION

**RELIEF / SOCCORSO**  
**SECOURS / ASISTENCIA EN VIAJE**  
02.11.07  
*BT:* SAFETY  
*NT:* CANCELLATION INSURANCE  
RELIEF INSURANCE

**RELIEF INSURANCE / ASSICURAZIONE ASSISTENZA**  
**ASSURANCE SECOURS / SEGURO DE ASISTENCIA EN VIAJES**  
02.11.07  
*BT:* RELIEF  
*RT:* INSURANCE

**RELIGIOUS EVENTS / MANIFESTAZIONE RELIGIOSA**  
**MANIFESTATION RELIGIEUSE / ACTO RELIGIOSO**  
10.03.04  
*UF:* *religious feasts*  
*BT:* CULTURAL EVENTS  
*RT:* RELIGIOUS TOURISM

*religious feasts*  
**USE:** RELIGIOUS EVENTS

**RELIGIOUS TOURISM / TURISMO RELIGIOSO**  
**TOURISME CULTUEL / TURISMO RELIGIOSO**  
18.01  
*BT:* TOURISM SECTORS  
*NT:* PILGRIMAGES  
*RT:* RELIGIOUS EVENTS

**REMUNERATION / RETRIBUZIONE**  
**REMUNERATION / HONORARIOS**  
07.01.02  
*BT:* WORKING CONDITIONS  
*NT:* PAY

**RENEWABLE RESOURCES / RISORSA RINNOVABILE**

**RESSOURCE RENOUELABLE / RECURSO RENOVABLE**

11.05.06

*BT:* NATURAL RESOURCES*rental**USE:* HIRE*rental apartments and houses**USE:* RENTAL HOLIDAY HOMES**RENTAL COTTAGES / ALLOGGIO****GITE / REFUGIO**

08.04.04

*SN:* Separate structure in a rural setting for use by renters*UF:* cottages*BT:* RURAL ACCOMMODATION**RENTAL HOLIDAY HOMES / UNITA IMMOBILIARE ARREDATA****MEUBLE / ALOJAMIENTO AMUEBLADO EN ALQUILER**

08.02.05

*SN:* Apartment or house furnished for holiday rental, including crockery, kitchen equipment and some basic household equipment*UF:* holiday dwelling*UF:* holiday homes*UF:* holiday lets*UF:* rental apartments and houses*UF:* vacational rental*BT:* HOLIDAY ACCOMMODATION**REPORTS / RAPPORTO****RAPPORT / INFORME**

16.01.03

*BT:* PRIMARY DOCUMENTS*NT:* ANNUAL REPORTS*NT:* CONSULTANT REPORTS*NT:* COUNTRY REPORTS*NT:* MISSION REPORTS*NT:* RESEARCH REPORTS*research centres**USE:* RESEARCH INSTITUTES**RESEARCH INSTITUTES / ORGANISMO DI RICERCA****ORGANISME DE RECHERCHE / CENTRO DE INVESTIGACION**

16.04.01

*UF:* research centres*BT:* TOURISM RESEARCH*RT:* TOURISM EDUCATION*RT:* TOURISM PROFESSIONALS**RESEARCH POLICY / POLITICA DELLA RICERCA****POLITIQUE DE LA RECHERCHE / POLITICA DE INVESTIGACION**

16.04.02

*BT:* TOURISM RESEARCH*research projects**USE:* TOURISM RESEARCH**RESEARCH REPORTS / RAPPORTO DI RICERCA****RAPPORT DE RECHERCHE / INFORME DE INVESTIGACION**

16.01.03

*BT:* REPORTS**RESERVATION CENTRES / CENTRALE DI PRENOTAZIONE****CENTRALE DE RESERVATION / CENTRAL DE RESERVAS**

14.16.01

*BT:* RESERVATION SERVICES**RESERVATION SERVICES / SERVIZIO DI PRENOTAZIONE****SERVICE DE RESERVATION / SERVICIO DE RESERVAS**

14.16

*UF:* accommodation booking services*UF:* booking services*BT:* TOURISM PROFESSIONALS*NT:* RESERVATION CENTRES*RT:* RESERVATION SYSTEMS**RESERVATION SYSTEMS / SISTEMA DI PRENOTAZIONE****SYSTEME DE RESERVATION / SISTEMA DE RESERVAS**

16.05.04

*SN:* Any interactive, usually electronic, method for maintaining up-to-date information about reservation possibilities*BT:* TOURISM TECHNOLOGY*NT:* CRSs*NT:* GDSs*NT:* TELERESERVATION*NT:* TICKETING*RT:* RESERVATION SERVICES*reserve areas**USE:* CONSERVATION AREAS*reserves**USE:* CONSERVATION AREAS**RESIDENT CAMPS / PARCO RESIDENZIALE DI LOISIRS****PARC RESIDENTIEL DE LOISIRS / PARQUE RECREATIVO CON ALOJAMIENTO**

08.02.01

*SN:* Outdoor, but enclosed area providing leisure activities, meals and lodging*BT:* CAMPING AND CARAVANNING*RT:* HOLIDAY CHALETs*RT:* LEISURE PARKS**RESIDENTIAL RECREATION VILLAGES / VILLAGGIO RESIDENZIALE DIVERTIMENTI****VILLAGE RESIDENTIEL DE LOISIRS / COMPLEJO RESIDENCIAL DE OCIO**

05.05.07

*BT:* LEISURE FACILITIES**RESIDENTS / RESIDENTE****RESIDENT / RESIDENTE**

06.10.03

*BT:* VISITOR PROFILES**RESOLUTIONS / RISOLUZIONE****RESOLUTION / RESOLUCION**

16.01.03

*BT:* CONFERENCE PAPERS*resort complexes**USE:* TOURISM COMPLEXES*resort development**USE:* TOURISM DEVELOPMENT**RESORT MANAGERS / DIRETTORE DI STAZIONE****DIRECTEUR DE STATION / DIRECTOR DE COMPLEJO TURISTICO**

07.04.05

*BT:* TOURISM OCCUPATIONS**RESORT TOWNS / COMUNE TURISTICO****COMMUNE TOURISTIQUE / MUNICIPIO TURISTICO**

11.03.03

*SN:* Community that is part of, or so close, to be appreciably influenced by a major tourist destination area.*SN:* In seasonal tourism localities the town may significantly change in services, population size, and character in direct relation to tourist flows*UF:* tourist towns*UF:* tourist villages*BT:* TOWNS*RT:* CLASSIFIED RESORTS*resource conservation**USE:* CONSERVATION AREAS*resources**USE:* NATURAL RESOURCES*responsibility**USE:* LIABILITY**RESPONSIBLE TOURISM / TURISMO RESPONSABILE****TOURISME RESPONSABLE / TURISMO RESPONSABLE**

03.05.02

*BT:* TOURIST ENVIRONMENTAL EDUCATION**REST AREAS / AREA RIPOSO****AIRE DE REPOS / AREA DE DESCANSO**

05.05.01

*UF:* lay-bys*BT:* RECREATIONAL SITES**RESTAURANT CARS / CARROZZA-RISTORANTE****WAGON-RESTAURANT / VAGON RESTAURANTE**

13.04.04

*BT:* TRANSPORT SERVICES*RT:* TRAINS**RESTAURANT CHAINS / CATENA DI RISTORAZIONE****CHAINE DE RESTAURATION / CADENA DE RESTAURACION**

13.07.07

*UF:* restaurant groups*BT:* RESTAURANTS*restaurant groups**USE:* RESTAURANT CHAINS*restaurant keepers**USE:* RESTAURATEURS**RESTAURANTS / RISTORANTE****RESTAURANT / RESTAURANTE**

13.07.07

*BT:* CATERING*NT:* GASTRONOMIC RESTAURANTS*NT:* RESTAURANT CHAINS**RESTAURATEURS / RISTORATORE****RESTAURATEUR / RESTAURADOR**

14.14

*UF:* restaurant keepers*BT:* TOURISM PROFESSIONALS*NT:* CATERERS*RT:* CATERING*RT:* LODGING AND CATERING OCCUPATIONS*retailing**USE:* TRADE**REUNION / RIUNIONE**

**REUNION / REUNION**

20.01.04

*BT:* EAST AFRICA  
FRENCH-SPEAKING AFRICA  
INDIAN OCEAN REGION

*RT:* FRANCE

**REVOLUTIONS / RIVOLUZIONE****REVOLUTION / REVOLUCION**

04.05.02

*BT:* POLITICAL SITUATION

*Rhodesia*

*USE:* ZIMBABWE

**RIGHTS OF ACCESS / DIRITTO DI ACCESSO****DROIT D'ACCES / DERECHO DE ACCESO**

02.07.03

*BT:* PUBLIC LAW

**RIGHTS OF WAY / DIRITTO DI PASSAGGIO****DROIT DE PASSAGE / DERECHO DE PASO**

02.07.05

*BT:* PUBLIC LAW

**RIOTS / SOMMOSSA****EMEUTE / MOTINES**

04.05.02

*BT:* POLITICAL SITUATION

**RIVER CRUISING / TURISMO FLUVIALE****TOURISME FLUVIAL / TURISMO FLUVIAL**

18.18

*UF:* inland waterways excursions

*river safaris*

*BT:* TOURISM SECTORS

*RT:* INLAND WATERS

INLAND WATERWAYS

TREKKING

WATERWAY DEVELOPMENT

*river safaris*

*USE:* RIVER CRUISING

**RIVERS / FIUME****RIVIERE / RIO**

11.05.02

*BT:* INLAND WATERWAYS

*road maps*

*USE:* MAPS

**ROAD NETWORKS / RETE STRADALE****RESEAU ROUTIER / RED DE CARRETERAS**

19.06.02

*BT:* NETWORKS

*road signs*

*USE:* TOURISM SIGNPOSTING

**ROAD TRANSPORT / TRASPORTO STRADALE****TRANSPORT ROUTIER / TRANSPORTE POR CARRETERA**

19.04.09

*UF:* road travel

*BT:* MODES OF TRANSPORT

*road travel*

*USE:* ROAD TRANSPORT

**ROAD TUNNELS / TUNNEL STRADALE****TUNNEL ROUTIER / TUNEL DE CARRETERA**

19.03.10

*BT:* TUNNELS

**ROADS / STRADA****ROUTE / CARRETERA**

19.03.09

*UF:* highways

*BT:* TRANSPORT INFRASTRUCTURE

**ROCK CLIMBING / SCALATA****ESCALADE / ESCALADA**

01.06.02

*BT:* CLIMBING

**ROLLER-SKATING / PATTINAGGIO A ROTELLE****PATINAGE A ROULETTES / PATINAJE SOBRE RUEDAS**

01.09.02

*UF:* skating

*BT:* GLIDING ACTIVITIES

**ROMANIA / ROMANIA****ROUMANIE / RUMANIA**

20.04.03

*BT:* CMEA COUNTRIES

EASTERN EUROPE

FRENCH-SPEAKING COUNTRIES

**ROOM CAPACITY / CAMERA****CHAMBRE / HABITACION**

08.01.01

*UF:* bedrooms

*BT:* ACCOMMODATION CAPACITY

*room clerks*

*USE:* RECEPTIONISTS

**ROWING / CANOTTAGGIO****AVIRON / REMO**

01.11.01

*BT:* WATER SPORTS

**ROWING BOATS / IMBARCAZIONE A REMI****BATEAU A RAMES / BARCO A REMOS**

05.12.02

*BT:* BOATS

**RUGBY / RUGBY****RUGBY / RUGBY**

01.07.11

*BT:* BALL SPORTS

*ruins*

*USE:* ARCHAEOLOGICAL SITES

**RUNNING / CORSA****COURSE A PIED / CARRERA PEDESTRE**

01.02.03

*BT:* PHYSICAL ACTIVITIES

**RURAL ACCOMMODATION / RICETTIVITA RURALE****HEBERGEMENT RURAL / ALOJAMIENTO RURAL**

08.04

*BT:* ACCOMMODATION

*NT:* CHALET-HOTELS

EQUESTRIAN INNS

FARMHOUSE ACCOMMODATION

RENTAL COTTAGES

RURAL INNS

*RT:* RURAL FACILITIES

RURAL TOURISM

**RURAL AREAS / ZONA RURALE****ESPACE RURAL / ZONA RURAL**

11.05.03

*BT:* NATURAL RESOURCES

*NT:* COUNTRYSIDE

FORESTS

HUNTING RESERVES

RURAL TOWNS

WOODS

*RT:* RURAL DEVELOPMENT

RURAL FACILITIES

RURAL HOUSING

**RURAL DEVELOPMENT / PIANIFICAZIONE RURALE****AMENAGEMENT DE L'ESPACE RURAL / ORDENACION DEL ESPACIO RURAL**

12.09.01

*UF:* countryside development

*rural planning*

*BT:* NATIONAL DEVELOPMENT PLANNING

*RT:* RURAL AREAS

**RURAL FACILITIES / INFRASTRUTTURA RURALE****EQUIPEMENT RURAL / INSTALACION RURAL**

05.13

*BT:* TOURISM FACILITIES

*NT:* RURAL RESORTS

*RT:* RURAL ACCOMMODATION

RURAL AREAS

RURAL HOUSING

RURAL TOURISM

RURAL TOURISM DEVELOPMENT

*rural hostals*

*USE:* RURAL INNS

**RURAL HOUSING / HABITAT RURALE****HABITAT RURAL / VIVIENDA RURAL**

11.03.02

*BT:* VILLAGES

*RT:* RURAL AREAS

RURAL FACILITIES

**RURAL INNS / PENSIONE RURALE****AUBERGE RURALE / ALBERGUE RURAL**

08.04.01

*UF:* country inns

*rural hostals*

*BT:* RURAL ACCOMMODATION

*RT:* ECONOMY HOTELS

*rural planning*

*USE:* RURAL DEVELOPMENT

**RURAL POPULATION / POPOLAZIONE RURALE**

**POPULATION RURALE / POBLACION RURAL**

04.05.03

*BT:* POPULATION

**RURAL RESORTS / STAZIONE RURALE**

**STATION RURALE / CENTRO DE TURISMO RURAL**

05.13.01

*BT:* RURAL FACILITIES

**RURAL TOURISM / TURISMO RURALE**

**TOURISME RURAL / TURISMO RURAL**

18.21

*UF:* *agri-tourism*

*agricultural tourism*

*BT:* TOURISM SECTORS

*RT:* RURAL ACCOMMODATION

RURAL FACILITIES

RURAL TOURISM DEVELOPMENT

**RURAL TOURISM DEVELOPMENT / PIANIFICAZIONE TURISTICA RURALE**

**AMENAGEMENT TOURISTIQUE RURAL / ORDENACION TURISTICA RURAL**

12.09.02

*UF:* *countryside tourism development*

*rural tourism planning and development*

*BT:* TOURISM DEVELOPMENT

*RT:* RURAL FACILITIES

RURAL TOURISM

*rural tourism planning and development*

*USE:* RURAL TOURISM DEVELOPMENT

**RURAL TOWNS / COMUNE RURALE**

**COMMUNE RURALE / MUNICIPIO RURAL**

11.05.03

*BT:* RURAL AREAS

**RUSSIA / RUSSIA**

**RUSSIE / RUSIA**

20.04.03

*SN:* *Use for events before 1918*

*BT:* EASTERN EUROPE

*RT:* CIS COUNTRIES

USSR

**RUSSIAN FEDERATION / FEDERAZIONE RUSSA**

**FEDERATION DE RUSSIE / FEDERACION RUSA**

20.04.03

*SN:* *Use for events after 1991*

*BT:* CIS COUNTRIES

EASTERN EUROPE

**RUSSIAN SSR / RSS DI RUSSIA**

**RSS DE RUSSIE / RSS DE RUSIA**

20.04.03

*SN:* *Use for events before 1991*

*BT:* USSR

*rustic accommodation*

*USE:* FARMHOUSE ACCOMMODATION

**RWANDA / RUANDA**

**RWANDA / RWANDA**

20.01.04

*BT:* EAST AFRICA

FRENCH-SPEAKING AFRICA

*safari parks*

*USE:* WILDLIFE PARKS

**SAFARIS / SAFARI**

**SAFARI / SAFARI**

09.05.10

*BT:* OUTDOOR RECREATION

*NT:* PHOTO SAFARIS

**SAFETY / SICUREZZA**

**SECURITE / SEGURIDAD**

02.11.07

*BT:* REGULATION

*NT:* ACCIDENT PREVENTION

COMPENSATION

RELIEF

**SAHARA / SAHARA**

**SAHARA / SAHARA**

20.01.06

*BT:* NORTH AFRICA

**SAHEL / SAHEL**

**SAHEL / SAHEL**

20.07.10

*BT:* GEOGRAPHICAL GROUPINGS

*NT:* BURKINA FASO

CAMEROON

CHAD

GAMBIA

MALI

MAURITANIA

NIGER

NIGERIA

SENEGAL

SUDAN

*RT:* AFRICA SOUTH OF THE SAHARA

FRENCH-SPEAKING AFRICA

WEST AFRICA

*sail boarding*

*USE:* WIND SURFING

**SAILING / NAVIGAZIONE A VELA**

**NAVIGATION A VOILE / NAVEGACION DE VELA**

09.05.06

*BT:* YACHTING

**SAILING BOATS / VELIERO**

**VOILIER / VELERO**

05.12.02

*BT:* BOATS

**SAILING CLUBS / CIRCOLO VELA**

**CLUB DE VOILE / CLUB DE VELA**

14.06.02

*BT:* SPORTS CLUBS

**SAILING SHIPS / VELIERO D'EPOCA**

**VIEUX GREEMENT / APAREJOS**

05.12.02

*BT:* BOATS

**SAINT CHRISTOPHER AND NEVIS / SAINT KITTS E NEVIS**

**SAINT CHRISTOPHE ET NEVIS / SAN CRISTOBAL Y NIEVES**

20.02.05

*UF:* *Saint Kitts and Nevis*

*BT:* CARIBBEAN

SMALL STATES

**SAINT HELENA / SANT'ELENA**

**SAINTE-HELENE / SANTA ELENA**

20.01.02

*BT:* NON-SELF-GOVERNING TERRITORIES

SMALL STATES

SOUTHERN AFRICA

*RT:* UK

*Saint Kitts and Nevis*

*USE:* SAINT CHRISTOPHER AND NEVIS

**SAINT LUCIA / SAINT LUCIA**

**SAINTE-LUCIE / SANTA LUCIA**

20.02.05

*BT:* CARIBBEAN

FRENCH-SPEAKING COUNTRIES

SMALL STATES

**SAINT PIERRE AND MIQUELON / SAINT PIERRE E MIQUELON**

**SAINT-PIERRE-ET-MIQUELON / SAN PEDRO Y MIQUELON**

20.02.02

*BT:* NORTH AMERICA

*RT:* FRANCE

**SAINT VINCENT AND THE GRENADINES / SAINT VINCENT E GRENADINE**

**SAINT-VINCENT-ET-GRENADINES / SAN VICENTE Y LAS GRANADINAS**

20.02.05

*BT:* CARIBBEAN

SMALL STATES

*salaries*

*USE:* PAY

**SALES CONTRACTS / CONTRATTO DI VENDITA**

**CONTRAT DE VENTE / CONTRATO DE VENTA**

02.01.01

*BT:* CONTRACTS

*NT:* CREDIT CONTRACTS

*sales promotion*

*USE:* MARKETING

*sales rooms*

*USE:* AUCTION HOUSES

*sales taxes*

*USE:* INDIRECT TAXES

**SAME-DAY VISITORS / ESCURSIONISTA**

**EXCURSIONNISTE / EXCURSIONISTA**

06.10.01

*SN:* *Visitors who do not spend the night either in private or collective accommodation in the country visited*

*UF:* *day-trippers*

*BT:* VISITORS

**SAME-DAY VISITS / ESCURSIONE GIORNALIERA**

**EXCURSION / VISITA EN EL DIA**

06.01.01

*UF:* *day excursions*

*day visits*  
*excursions*  
 BT: SHORT STAYS  
**SAMOA / SAMOA**  
**SAMOA / SAMOA**  
 20.03.07  
 SN: For events before September 1997, use Western Samoa  
 BT: OCEANIA  
**SAN MARINO / SAN MARINO**  
**SAINT-MARIN / SAN MARINO**  
 20.04.02  
 BT: WESTERN EUROPE  
**SANATORIA / SANATORIO**  
**SANATORIUM / SANATORIO**  
 05.07.04  
 BT: HEALTH ESTABLISHMENTS  
**SAND DUNES / DUNA**  
**DUNE / DUNA**  
 11.05.04  
 BT: COASTS  
**SAND QUARRIES / RENAIO**  
**SABLIERE / ARENALES**  
 03.04.01  
 UF: gravel pits  
 BT: ENVIRONMENTAL DEGRADATION  
*sand yachting*  
 USE: LANDSAILING  
*sandwich courses*  
 USE: ALTERNATING TRAINING  
**SANITARY CONTROL / CONTROLLO SANITARIO**  
**CONTROLE SANITAIRE / CONTROL SANITARIO**  
 02.11.06  
 BT: SANITATION  
 NT: VACCINATIONS  
**SANITARY UNITS / ATTREZZATURA SANITARIA**  
**EQUIPEMENT SANITAIRE / SANEAMIENTO**  
 05.11.07  
 UF: bathrooms  
 BT: HOTEL FACILITIES  
**SANITATION / SALUBRITA**  
**SALUBRITE / SALUBRIDAD**  
 02.11.06  
 BT: REGULATION  
 NT: SANITARY CONTROL  
**SAO TOME AND PRINCIPE / SAO TOME E PRINCIPE**  
**SAO TOME-ET-PRINCIPE / SANTO TOME Y PRINCIPE**  
 20.01.03  
 BT: CENTRAL AFRICA  
 PORTUGUESE-SPEAKING AFRICA  
 SMALL STATES  
**SAUDI ARABIA / ARABIA SAUDITA**  
**ARABIE SAOUDITE / ARABIA SAUDITA**  
 20.03.06  
 BT: GULF STATES  
 ISLAMIC COUNTRIES  
**SCANDINAVIA / SCANDINAVIA**  
**SCANDINAVIE / ESCANDINAVIA**  
 20.07.11  
 UF: Nordic countries  
 BT: GEOGRAPHICAL GROUPINGS  
 NT: DENMARK  
 NORWAY  
 SWEDEN  
 RT: NORTHERN EUROPE  
 WESTERN EUROPE  
**SCENARIO TECHNIQUES / METODO DEGLI SCENARI**  
**METHODE DES SCENARIOS / METODO DE LOS ESCENARIOS**  
 16.03.10  
 BT: METHODOLOGY  
**SCHOOL CALENDARS / CALENDARIO SCOLASTICO**  
**CALENDRIER SCOLAIRE / CALENDARIO ESCOLAR**  
 16.01.05  
 BT: PERIODICAL DOCUMENTS  
*school education*  
 USE: SECONDARY EDUCATION  
**SCHOOL HOLIDAYS / VACANZE SCOLASTICHE**  
**VACANCES SCOLAIRES / VACACIONES ESCOLARES**  
 12.03.01  
 BT: STAGGERED HOLIDAYS  
 NT: CHRISTMAS HOLIDAYS  
 EASTER HOLIDAYS

SPRING HOLIDAYS  
 RT: SUMMER HOLIDAYS  
 WINTER HOLIDAYS  
**SCHOOL TRIPS / SOGGIORNO SCOLASTICO**  
**CLASSE TRANSPLANTEE / VIAJE ESCOLAR**  
 18.07.01  
 BT: EDUCATIONAL TOURISM  
*schools*  
 USE: EDUCATIONAL INSTITUTIONS  
**SCIENCE AND INFORMATION / SCIENZA E INFORMAZIONE**  
**SCIENCE ET INFORMATION / CIENCIA E INFORMACION**  
 16  
 NT: METHODOLOGY  
 TOURISM DOCUMENTATION  
 TOURISM INFORMATION  
 TOURISM RESEARCH  
 TOURISM TECHNOLOGY  
*Scotland*  
 USE: UK  
**SCUBA DIVING / IMMERSIONE SUBACQUEA**  
**PLONGEE SOUS-MARINE / SUBMARINISMO**  
 01.11.10  
 BT: WATER SPORTS  
**SCULPTURE / SCULTURA**  
**SCULPTURE / ESCULTURA**  
 09.03.10  
 BT: CULTURAL ACTIVITIES  
**SEA FISHING / PESCA SPORTIVA**  
**PECHE EN MER / PESCA MARINA**  
 01.11.08  
 BT: WATER SPORTS  
*sea transport*  
 USE: WATER TRANSPORT  
*sea travel*  
 USE: CRUISING  
*sea water cure*  
 USE: THALASSOTHERAPY  
**SEALS OF QUALITY / LABEL**  
**LABEL / SELLO DE CALIDAD**  
 15.02.04  
 SN: Labels which guarantee the quality or origin of a product  
 UF: labelling  
 BT: BRAND IMAGE  
**SEAS / MARE**  
**MER / MAR**  
 11.05.04  
 BT: COASTAL AREAS  
 NT: BATHING WATERS  
 TIDES  
**SEASIDE RESORT COMPLEXES / STABILIMENTO BALNEARE**  
**COMPLEXE BALNEAIRE / COMPLEJO COSTERO**  
 05.01.01  
 BT: TOURISM COMPLEXES  
 NT: LAGOON VILLAGES  
 RT: SEASIDE RESORTS  
**SEASIDE RESORTS / STAZIONE COSTIERA**  
**STATION LITTORALE / CENTRO DE TURISMO DE PLAYA**  
 05.09.04  
 UF: bathing resorts  
 coastal resorts  
 BT: COASTAL FACILITIES  
 RT: COASTAL TOURISM DEVELOPMENT  
 COASTAL TOWNS  
 MARINAS  
 SEASIDE RESORT COMPLEXES  
*seaside tourism*  
 USE: COASTAL TOURISM  
*seasonal accommodation*  
 USE: SEASONALITY  
*seasonal behaviour*  
 USE: SEASONALITY  
**SEASONAL EMPLOYMENT / LAVORO STAGIONALE**  
**EMPLOI SAISONNIER / EMPLEO ESTACIONAL**  
 07.01.02  
 UF: seasonal labour  
 BT: WORKING CONDITIONS  
 RT: SEASONALITY  
**SEASONAL HOTELS / HOTELLERIE STAGIONALE**  
**HOTELLERIE SAISONNIERE / HOTELERIA ESTACIONAL**  
 08.05.08  
 BT: HOTEL TRADE



seasonal labour

**USE:** SEASONAL EMPLOYMENT

**SEASONAL POPULATION / POPOLAZIONE STAGIONALE  
POPULATION SAISONNIERE / POBLACION ESTACIONAL**

04.05.03

*UF:* seasonal visitor statistics

*BT:* POPULATION

*RT:* SEASONALITY

SOCIAL IMPACT

seasonal visitor statistics

**USE:** SEASONAL POPULATION

**SEASONALITY / STAGIONALITA**

**SAISONNALITE / ESTACIONALIDAD**

12.03.02

*SN:* Patterned fluctuations in market demand due to the time-of-year specifics of the area's attractions and/or competing patterned demands on the consumer (eg: school year, traditional scheduling of paid holidays in the summer)

*UF:* seasonal accommodation

seasonal behaviour

*BT:* ARRANGEMENT OF WORKING TIME

*NT:* HIGH SEASON

LOW SEASON

OFF-PEAK

SHOULDER SEASON

*RT:* SEASONAL EMPLOYMENT

SEASONAL POPULATION

SEASONS

**SEASONS / STAGIONE**

**SAISON / ESTACIONES**

11.05.01

*BT:* WEATHER

*NT:* AUTUMN

SPRING

SUMMER

WINTER

*RT:* SEASONALITY

**SECOND HOMES / RESIDENZA SECONDARIA**

**RESIDENCE SECONDAIRE / SEGUNDA VIVIENDA**

08.11

*UF:* secondary residences

summer residences

*BT:* ACCOMMODATION

**SECOND-HAND TRADE / COMMERCIO D'OCCASIONE**

**COMMERCE D'OCCASION / COMERCIO DE OCASION**

13.02.01

*BT:* TRADE

*NT:* AUCTION HOUSES

FLEA MARKETS

**SECONDARY DOCUMENTS / DOCUMENTO SECONDARIO**

**DOCUMENT SECONDAIRE / DOCUMENTO SECUNDARIO**

16.01.04

*BT:* TOURISM DOCUMENTATION

*NT:* BIBLIOGRAPHIES

CATALOGUES

DIRECTORIES

DOCUMENT FILES

INDEXES

PRESS REVIEW

**SECONDARY EDUCATION / INSEGNAMENTO SECONDARIO**

**ENSEIGNEMENT SECONDAIRE / ENSEÑANZA SECUNDARIA**

07.02.02

*UF:* school education

*BT:* TOURISM EDUCATION

secondary employment

**USE:** INDIRECT EMPLOYMENT

secondary residences

**USE:** SECOND HOMES

self-drive

**USE:** CAR HIRE

**SEMINARS / SEMINARIO**

**SEMINAIRE / SEMINARIO**

18.03.02

*BT:* BUSINESS TOURISM

**SENEGAL / SENEGAL**

**SENEGAL / SENEGAL**

20.01.05

*BT:* FRENCH-SPEAKING AFRICA

ISLAMIC COUNTRIES

SAHEL

WEST AFRICA

**SENIOR CITIZENS / TERZA ETA**

**TROISIEME AGE / TERCERA EDAD**

06.10.03

*UF:* elderly people

old-age

older people

pensioners

*BT:* VISITOR PROFILES

*RT:* SENIOR TOURISM

**SENIOR TOURISM / TURISMO DELLA TERZA ETA**

**TOURISME DU TROISIEME AGE / TURISMO DE PERSONAS MAYORES**

18.16

*BT:* TOURISM SECTORS

*RT:* SENIOR CITIZENS

**SENIOR-CITIZEN UNIVERSITIES / UNIVERSITA DELLA TERZA ETA**

**UNIVERSITE DU TROISIEME AGE / UNIVERSIDAD DE LA TERCERA EDAD**

07.02.04

*SN:* Universities and colleges that offer persons over sixty the opportunity to experience a combined programme of education and adventure. Special courses are offered, and accommodation is provided in student halls of residence

*BT:* UNIVERSITIES

**SERBIA / SERBIA**

**SERBIE / SERBIA**

20.04.03

*BT:* YUGOSLAVIA

**SERIALS / COLLANA**

**PUBLICATION EN SERIE / PUBLICACIONES SERIADA**

16.01.05

*SN:* Publications issued in separate and successive parts usually in a uniform format with constant title and intended to be continued indefinitely

*BT:* PERIODICAL DOCUMENTS

**SERVICE SUPPLIERS / PRESTATARIO DI SERVIZI**

**PRESTATAIRE DE SERVICES / PRESTATARIO DE SERVICIOS**

14.12

*BT:* TOURISM PROFESSIONALS

*NT:* CHAMBERS OF COMMERCE

CONSULTANCIES

INSURANCE COMPANIES

PUBLIC RELATIONS AGENCIES

WORKS COUNCILS

**SERVICE TRADE / COMMERCIO DEI SERVIZI**

**COMMERCE DES SERVICES / COMERCIO DE SERVICIOS**

04.05.01

*BT:* FOREIGN TRADE

serviced apartments

**USE:** TOURISM RESIDENCES

services

**USE:** TOURISM SERVICES

set price

**USE:** PACKAGE

**SEYCHELLES / SEICELLE**

**SEYCHELLES / SEYCHELES**

20.01.04

*BT:* EAST AFRICA

ENGLISH-SPEAKING AFRICA

INDIAN OCEAN REGION

SMALL STATES

shell-folders

**USE:** TOURISM FOLDERS

**SHIPPING LINES / COMPAGNIA MARITTIMA**

**COMPAGNIE MARITIME / COMPAÑIA MARITIMA**

14.17.04

*BT:* CARRIERS

**SHIPPING ROUTES / LINEA MARITTIMA**

**LIGNE MARITIME / LINEA MARITIMA**

19.06.02

*BT:* NETWORKS

ships

**USE:** BOATS

**SHOOTING / TIRO**

**TIR / TIRO**

01.04.02

*BT:* DEXTERITY SPORTS

*NT:* ARCHERY

CLAY PIGEON SHOOTING

PAINTBALL

**SHOOTING STANDS / PEDANA DI TIRO**

**STAND DE TIR / CAMPO DE TIRO**

05.08.14

*BT:* SPORTS FACILITIES

**SHOPPING / SHOPPING**

**CHALANDAGE / COMPRAS**

09.09.03  
*BT:* OUTINGS  
**SHOPPING AREAS / QUARTIERE COMMERCIALE**  
**QUARTIER COMMERÇANT / BARRIO COMERCIAL**  
11.03.03  
*BT:* DISTRICTS  
*short breaks*  
*USE:* SHORT STAYS  
*short stay tourism*  
*USE:* SHORT STAYS  
**SHORT STAYS / SOGGIORNO DI BREVE DURATA**  
**COURT SEJOUR / ESTANCIA CORTA**  
06.01  
*UF:* *short breaks*  
*short stay tourism*  
*short term trips*  
*BT:* VISITOR FLOWS  
*NT:* CROSS-BORDER TOURISM  
SAME-DAY VISITS  
WEEKEND STAYS  
*RT:* CLOSE PROXIMITY TOURISM  
*short term trips*  
*USE:* SHORT STAYS  
*shorter cross-border trips*  
*USE:* CROSS-BORDER TOURISM  
**SHOULDER SEASON / MEDIA STAGIONE**  
**MOYENNE SAISON / TEMPORADA MEDIA**  
12.03.02  
*BT:* SEASONALITY  
*showrooms*  
*USE:* EXHIBITION HALLS  
*shows*  
*USE:* SPECTATOR EVENTS  
**SHUTTLE SERVICES / NAVETTA**  
**NAVETTE / TRANSPORTE CONTINUO**  
13.06.07  
*BT:* HOTEL SERVICES  
**SIERRA LEONE / SIERRA LEONE**  
**SIERRA LEONE / SIERRA LEONA**  
20.01.05  
*BT:* ENGLISH-SPEAKING AFRICA  
ISLAMIC COUNTRIES  
WEST AFRICA  
*sightseeing tourism*  
*USE:* GUIDED TOURS  
*signboarding*  
*USE:* TOURISM SIGNPOSTING  
*signposting*  
*USE:* TOURISM SIGNPOSTING  
**SIKKIM / SIKKIM**  
**SIKKIM / SIKKIM**  
20.03.03  
*BT:* SOUTH ASIA  
**SINGAPORE / SINGAPORE**  
**SINGAPOUR / SINGAPUR**  
20.03.04  
*BT:* ASEAN COUNTRIES  
NEWLY INDUSTRIALIZING COUNTRIES  
SOUTH-EAST ASIA  
**SINGING / CANTO**  
**CHANT / CANTO**  
09.03.01  
*BT:* CULTURAL ACTIVITIES  
**SINGLE EUROPEAN ACT / ATTO UNICO EUROPEO**  
**ACTE UNIQUE EUROPEEN / ACTA UNICA EUROPEA**  
02.04.01  
*BT:* EUROPEAN REGULATIONS  
**SINGLE EUROPEAN MARKET / MERCATO UNICO EUROPEO**  
**MARCHE UNIQUE EUROPEEN / MERCADO UNICO EUROPEO**  
04.05.01  
*BT:* EUROPEAN UNION  
*RT:* EUROPEAN UNION TOURISM  
EUROPEAN UNION TOURISM POLICY  
**SINGLE ROOMS / CAMERA SINGOLA**  
**CHAMBRE INDIVIDUELLE / HABITACION INDIVIDUAL**  
05.11.03  
*BT:* HOTEL FACILITIES  
**SITE ATTRACTIVENESS / SITO DI INTERESSE**  
**INTERET DU SITE / ATRACCION DEL SITIO**  
03.05.01  
*SN:* *Qualitative measure of those site attributes that make it attractive to tourists and can change over time*

*BT:* INDICATORS OF SUSTAINIBILITY IN TOURISM  
*RT:* ATTRACTIVENESS  
**SITE PROTECTION / PROTEZIONE DEL SITO**  
**PROTECTION DU SITE / PROTECCION DEL SITIO**  
03.05.01  
*SN:* *Category of site protection according to IUCN (International Union for Conservation of Nature and Natural Resources) index*  
*UF:* *conservation of sites*  
*protected sites*  
*BT:* INDICATORS OF SUSTAINIBILITY IN TOURISM  
*RT:* CONSERVATION AREAS  
LISTED SITES  
TOURISM SITES  
**SITE STRESS / SITE STRESS**  
**PERTURBATION DU SITE / PRESION SOBRE EL SITIO**  
03.05.01  
*SN:* *Composite measure of levels of impact on the site (its natural and cultural attributes due to tourism and other sector cumulative stresses)*  
*BT:* INDICATORS OF SUSTAINIBILITY IN TOURISM  
*RT:* HARMFUL EFFECTS OF TOURISM  
MASS TOURISM  
*sitting rooms*  
*USE:* DRAWING ROOMS  
**SKATEBOARDING / SKATEBOARDING**  
**PLANCHE A ROULETTES / TABLA SOBRE RUEDAS**  
01.09.03  
*BT:* GLIDING ACTIVITIES  
*skating*  
*USE:* ROLLER-SKATING  
*skating rinks*  
*USE:* ICE RINKS  
**SKI CLUBS / CLUB DI SCI**  
**CLUB DE SKI / CLUB DE ESQUI**  
14.06.02  
*UF:* *ski schools*  
*BT:* SPORTS CLUBS  
*RT:* SKIING  
*ski facilities*  
*USE:* MOUNTAIN FACILITIES  
**SKI HIRE / NOLEGGIO DI SCI**  
**LOCATION DE SKI / ALQUILER DE ESQUIS**  
13.03.05  
*BT:* HIRE  
**SKI LIFTS / IMPIANTO DI RISALITA**  
**REMONTÉE MECANIQUE / REMONTE MECANICO**  
05.08.07  
*UF:* *chairlifts*  
*BT:* SPORTS FACILITIES  
*RT:* MEANS OF TRANSPORT  
*ski mountaineering*  
*USE:* MOUNTAIN SKIING  
**SKI PISTES / PISTA DI SCI**  
**PISTE DE SKI / PISTA DE ESQUI**  
05.08.06  
*BT:* SPORTS FACILITIES  
*RT:* SKIING AREAS  
*ski resorts*  
*USE:* MOUNTAIN RESORTS  
*ski schools*  
*USE:* SKI CLUBS  
**SKIING / SCI**  
**SKI / ESQUI**  
01.09.04  
*BT:* GLIDING ACTIVITIES  
*NT:* ACROBATIC SKIING  
ALPINE SKIING  
CROSS-COUNTRY SKIING  
DOWNHILL SKIING  
MOUNTAIN SKIING  
NORDIC SKIING  
SUMMER SKIING  
*RT:* SKI CLUBS  
WINTER SPORTS  
**SKIING AREAS / CAMPO DA SCI**  
**DOMAINE SKIABLE / ZONA DE ESQUI**  
11.05.05  
*BT:* MOUNTAIN AREAS  
*RT:* SKI PISTES  
UPLAND AREAS TOURISM DEVELOPMENT  
**SLEEPING CARS / CARROZZA-LETTO**  
**WAGON-LIT / COCHE CAMA**

13.04.03  
*BT:* TRANSPORT SERVICES  
*RT:* TRAINS

**SLIDES / DIAPOSITIVA**  
**DIAPOSITIVE / DIAPOSITIVA**

16.01.01  
*BT:* STILL IMAGES  
*slimming therapy*  
*USE:* PHYSICAL FITNESS

*Slovak Republic*  
*USE:* SLOVAKIA

**SLOVAKIA / SLOVACCHIA**  
**SLOVAQUIE / ESLOVAQUIA**

20.04.03  
*SN:* Use for events after 1992  
*UF:* Slovak Republic  
*BT:* EASTERN EUROPE

**SLOVENIA / SLOVENIA**  
**SLOVENIE / ESLOVENIA**

20.04.03  
*BT:* EASTERN EUROPE  
*RT:* YUGOSLAVIA

**SMALL AND MEDIUM-SIZED ENTERPRISES / PICCOLE E MEDIE IMPRESE**  
**PETITES ET MOYENNES ENTREPRISES / PEQUEÑAS Y MEDIANAS EMPRESAS**

04.08.04  
*UF:* smes  
*BT:* TOURISM FIRMS  
*small family hotels*

*USE:* INDEPENDENT HOTELS  
**SMALL STATES / PICCOLO STATO**  
**PETIT ETAT / PEQUEÑO ESTADO**

20.05.06  
*UF:* Island states  
*Microstates*  
*BT:* ECONOMIC GROUPINGS  
*NT:* AMERICAN SAMOA  
ANGUILLA  
ANTIGUA AND BARBUDA  
ARUBA  
BAHAMAS  
BAHRAIN  
BARBADOS  
BERMUDA  
BRITISH VIRGIN ISLANDS  
CAPE VERDE  
CAYMAN ISLANDS  
COMOROS  
COOK ISLANDS  
CYPRUS  
DOMINICA  
FIJI  
GRENADA  
KIRIBATI  
MALDIVES  
MALTA  
MAURITIUS  
MICRONESIA  
MONTSERRAT  
NAURU  
NETHERLANDS ANTILLES  
NIUE  
SAINT CHRISTOPHER AND NEVIS  
SAINT HELENA  
SAINT LUCIA  
SAINT VINCENT AND THE GRENADINES  
SAO TOME AND PRINCIPE  
SEYCHELLES  
SOLOMON ISLANDS  
TOKELAU  
TURKS AND CAICOS ISLANDS  
TUVALU  
VANUATU

*smes*  
*USE:* SMALL AND MEDIUM-SIZED ENTERPRISES

**SNOW / NEVE**  
**NEIGE / NIEVE**

11.05.01  
*BT:* CLIMATIC FACTORS  
**SNOW CARAVANNING SITES / CAMPEGGIO INVERNALE**  
**TERRAIN DE CARAVANEIGE / CARAVANING DE NIEVE**

08.02.01

*BT:* CARAVANNING

*soccer*  
*USE:* FOOTBALL

*social behaviour*  
*USE:* BEHAVIOUR

**SOCIAL CHANGES / TRASFORMAZIONE SOCIALE**  
**TRANSFORMATION SOCIALE / CAMBIO SOCIAL**

17.08  
*UF:* cultural changes  
cultural developments  
social developments  
*BT:* SOCIOLOGY OF LEISURE  
*NT:* CULTURAL AND SOCIAL VALUES  
LIFESTYLES  
OPINIONS  
QUALITY OF LIFE  
*RT:* IMPACT ON TOURISM  
SOCIAL SITUATION

*social conditions*  
*USE:* SOCIAL SITUATION

*social customs*  
*USE:* TRADITIONS

*social developments*  
*USE:* SOCIAL CHANGES

*social directors*  
*USE:* ACTIVITY HOSTS

*social environment*  
*USE:* SOCIAL SITUATION

**SOCIAL IMPACT / IMPATTO SOCIALE**  
**IMPACT SOCIAL / IMPACTO SOCIAL**

03.05.01  
*SN:* Ratio of tourists to locals (peak period and over time)  
*BT:* INDICATORS OF SUSTAINABILITY IN TOURISM  
*RT:* SEASONAL POPULATION

**SOCIAL SITUATION / SITUAZIONE SOCIALE**  
**SITUATION SOCIALE / SITUACION SOCIAL**

04.05.03  
*UF:* social conditions  
social environment

*BT:* IMPACT ON TOURISM

*NT:* ABORTION  
ADDICTION  
ADOPTION  
AIDS  
CORRUPTION  
CRIME  
DELINQUENCY  
DEMOGRAPHY  
EPIDEMICS  
LIVING STANDARDS  
PROSTITUTION  
STARVATION  
TOURISM FASHIONS  
XENOPHOBIA

*RT:* SOCIAL CHANGES

**SOCIAL TOURISM / TURISMO SOCIALE**  
**TOURISME SOCIAL / TURISMO SOCIAL**

12.12.02  
*BT:* TOURISM SOCIAL POLICY  
*NT:* SUBSIDISED HOLIDAYS  
*RT:* CAMPING AND CARAVANNING  
FAMILY HOLIDAY HOUSES  
HOLIDAY VILLAGES

*societies*  
*USE:* ASSOCIATIONS

**SOCIO-ECONOMIC GROUPS / CATEGORIA SOCIOPROFESSIONALE**  
**CATEGORIE SOCIOPROFESSIONNELLE / CATEGORIA SOCIOPROFESIONAL**

07.01.01  
*BT:* EMPLOYMENT  
*NT:* AGRICULTURAL WORKERS  
COMPANY DIRECTORS  
EMPLOYEES  
EXECUTIVE MANAGERS  
MIDDLE MANAGERS  
PROFESSIONS  
WORKERS  
*RT:* VISITOR PROFILES

**SOCIOLOGY OF HOLIDAYS / SOCIOLOGIA DELLE VACANZE**  
**SOCIOLOGIE DES VACANCES / SOCIOLOGIA DE LAS VACACIONES**

17.04  
*BT:* SOCIOLOGY OF LEISURE

RT: HOLIDAYS  
**SOCIOLOGY OF LEISURE / SOCIOLOGIA DEL TEMPO LIBERO**  
**SOCIOLOGIE DES LOISIRS / SOCIOLOGIA DEL OCIO**

17

NT: BEHAVIOUR  
FREE TIME  
HISTORY OF TOURISM  
MOTIVATIONS  
SOCIAL CHANGES  
SOCIOLOGY OF HOLIDAYS  
SOCIOLOGY OF TOURISM  
WORKING HOURS

RT: LEISURE ACTIVITIES

**SOCIOLOGY OF TOURISM / SOCIOLOGIA DEL TURISMO**  
**SOCIOLOGIE DU TOURISME / SOCIOLOGIA DEL TURISMO**

17.05

BT: SOCIOLOGY OF LEISURE  
NT: ACCULTURATION  
ALIENATION  
HOST COMMUNITY  
INDEPENDENT TOURISM  
MASS TOURISM  
TOURISM ANTHROPOLOGY

RT: IMPACT OF TOURISM  
VISITOR BEHAVIOUR

*soft adventure*

USE: ADVENTURE TOURISM

*soil erosion*

USE: EROSION

**SOLOMON ISLANDS / ISOLE SALOMONE**  
**ILES SALOMON / ISLAS SALOMON**

20.03.07

BT: OCEANIA  
SMALL STATES

**SOMALIA / SOMALIA**  
**SOMALIE / SOMALIA**

20.01.04

BT: ARAB STATES  
EAST AFRICA  
HORN OF AFRICA  
ISLAMIC COUNTRIES

**SOUND AND LIGHT PROGRAMMES / SUONO E LUCE**  
**SON ET LUMIERE / LUZ Y SONIDO**

10.03.03

SN: *Enhancement of a historic area. A multilingual story is presented on a scheduled basis, often augmented with sounds, music and dramatic lighting effects, especially at night*

UF: *sound and light shows*

BT: ARTISTIC EVENTS

RT: SPECTATOR EVENTS

*sound and light shows*

USE: SOUND AND LIGHT PROGRAMMES

**SOUND RECORDINGS / REGISTRAZIONE SONORA**  
**ENREGISTREMENT SONORE / GRABACION SONORA**

16.01.01

SN: *Training materials which record sound without a visual image*

BT: AUDIO-VISUAL DOCUMENTS

NT: COMPACT DISK

SOUNDCASSETTE

SOUNDDISK

RT: AUDIOGUIDING

LISTENING TO MUSIC

**SOUNDCASSETTE / CASSETTA AUDIO**  
**CASSETTE SON / CASETE**

16.01.01

UF: *audiocassette*

BT: SOUND RECORDINGS

**SOUNDDISK / DISCO AUDIO**  
**AUDIODISQUE / AUDIODISCO**

16.01.01

SN: *A disk of plastic on which sound vibrations are recorded*

BT: SOUND RECORDINGS

**SOUTH AFRICA / SUDAFRICA**  
**AFRIQUE DU SUD / REPUBLICA DE SUDAFRICA**

20.01.02

BT: ENGLISH-SPEAKING AFRICA  
SOUTHERN AFRICA

**SOUTH AMERICA / AMERICA DEL SUD**  
**AMERIQUE DU SUD / AMERICA DEL SUR**

20.02.03

BT: AMERICAS AND THE CARIBBEAN

NT: ARGENTINA

BOLIVIA  
BRAZIL  
CHILE  
COLOMBIA  
ECUADOR  
FALKLAND ISLANDS  
FRENCH GUIANA  
GUYANA  
PARAGUAY  
PERU  
SURINAME  
URUGUAY  
VENEZUELA

RT: AMERICAS  
ANDEAN COUNTRIES  
LATIN AMERICA  
SOUTHERN CONE

**SOUTH ASIA / ASIA MERIDIONALE**  
**ASIE DU SUD / ASIA DEL SUR**

20.03.03

BT: ASIA AND THE PACIFIC

NT: BANGLADESH

BHUTAN  
INDIA  
MALDIVES  
NEPAL  
PAKISTAN  
SIKKIM  
SRI LANKA

*South Korea*

USE: KOREA R

*South Pacific*

USE: OCEANIA

**SOUTH-EAST ASIA / ASIA DEL SUD-EST**  
**ASIE DU SUD-EST / ASIA SUDORIENTAL**

20.03.04

BT: ASIA AND THE PACIFIC

NT: BRUNEI DARUSSALAM

CAMBODIA  
EAST TIMOR  
INDONESIA  
LAO PDR  
MALAYSIA  
MYANMAR  
PHILIPPINES  
SINGAPORE  
THAILAND  
VIET NAM

RT: ASEAN COUNTRIES

INDOCHINA

**SOUTHERN AFRICA / AFRICA AUSTRALE**  
**AFRIQUE AUSTRALE / AFRICA MERIDIONAL**

20.01.02

BT: AFRICA

NT: ANGOLA

BOTSWANA  
LESOTHO  
MALAWI  
MOZAMBIQUE  
NAMIBIA  
SAINT HELENA  
SOUTH AFRICA  
SWAZILAND  
ZAMBIA  
ZIMBABWE

RT: AFRICA SOUTH OF THE SAHARA

**SOUTHERN CONE / CONO DEL SUD**  
**CONO SUD / CONO SUR**

20.07.02

UF: *Cone of South America*

BT: GEOGRAPHICAL GROUPINGS

NT: ARGENTINA

CHILE

PARAGUAY

URUGUAY

RT: LATIN AMERICA

SOUTH AMERICA

**SOUVENIR TRADE / COMMERCIO DI SOUVENIRS**  
**COMMERCE DE SOUVENIRS / COMERCIO DE OBJETOS DE RECUERDOS**

13.02.03

BT: TRADE

NT: HANDICRAFT TRADE  
RT: TOURIST PURCHASES

*Soviet Union*

USE: USSR

**SPA RESORT COMPLEXES / COMPLESSO TERMALE  
COMPLEXE THERMAL / COMPLEJO TERMAL**

05.01.03

BT: TOURISM COMPLEXES

RT: SPA TOURISM

**SPA RESORTS / STABILIMENTO TERMALE**

**STATION THERMALE / CENTRO DE TURISMO TERMAL**

05.07.07

UF: *thermal resorts*

BT: HEALTH FACILITIES

RT: CLASSIFIED RESORTS

SPA TOURISM

SPA TOWNS

**SPA TOURISM / TERMALISMO**

**THERMALISME / TERMALISMO**

18.13.05

BT: HEALTH TOURISM

RT: CURE PATIENT

PHYSICAL FITNESS

SPA RESORT COMPLEXES

SPA RESORTS

THALASSOTHERAPY

THERMAL SPRING WATER

**SPA TOWNS / CITTA TERMALE**

**VILLE D'EAUX / BALNEARIO**

11.03.03

BT: TOWNS

RT: HEALTH TOURISM

SPA RESORTS

THERMAL SPRING WATER

**SPAIN / SPAGNA**

**ESPAGNE / ESPAÑA**

20.04.02

BT: EEC COUNTRIES

EUROPEAN UNION COUNTRIES

MEDITERRANEAN COUNTRIES

OECD COUNTRIES

WESTERN EUROPE

*Spanish Sahara*

USE: WESTERN SAHARA

*spatial planning*

USE: TOURISM DEVELOPMENT

**SPATIAL TOURISM POLICY / POLITICA TERRITORIALE DEL TURISMO**

**POLITIQUE TERRITORIALE DU TOURISME / POLITICA TERRITORIAL DEL TURISMO**

12.13

SN: *Policy by national government to develop tourism in regions*

BT: TOURISM POLICY

NT: DECENTRALIZATION

DECONCENTRATION

*special interest tourism*

USE: TOURISM SECTORS

*special interest tours*

USE: SPECIALIST PACKAGES

**SPECIAL LIBRARIES / BIBLIOTECA SPECIALISTICA**

**BIBLIOTHEQUE SPECIALISEE / BIBLIOTECA ESPECIALIZADA**

16.02.04

BT: INFORMATION SERVICES

**SPECIAL MEALS / PASTO SPECIALE**

**REPAS SPECIAL / COMIDAS ESPECIALES**

13.07.06

BT: CATERING

**SPECIALIST PACKAGES / PRODOTTO TEMATICO**

**PRODUIT THEMATIQUE / PRODUCTO TEMATICO**

15.04.03

UF: *activity tours*

*special interest tours*

BT: TOURISM PRODUCTS

**SPECTATOR EVENTS / SPETTACOLO**

**SPECTACLE / ESPECTACULO**

09.09.07

UF: *attractions*

*shows*

BT: OUTINGS

NT: BULLFIGHT

CAFE CONCERT

CAFE THEATRE

CIRCUSES

CONCERTS

DRAMA

EXHIBITIONS

FILMS

MIME

RT: SOUND AND LIGHT PROGRAMMES

SPORTING EVENTS

TOURISM EVENTS

**SPEECHES / DISCORSO**

**DISCOURS / DISCURSO**

16.01.03

BT: PRIMARY DOCUMENTS

*speleology*

USE: CAVING

**SPONSORSHIP / PATROCINIO**

**PARRAINAGE / PATROCINIO**

12.07.02

SN: *The act of a company that identifies and funds a specific activity*

BT: PARTNERSHIP

*sport fishing*

USE: FISHING

*sporting activities*

USE: SPORTS

**SPORTING EVENTS / MANIFESTAZIONE SPORTIVA**

**MANIFESTATION SPORTIVE / ENCUENTRO DEPORTIVO**

10.04

UF: *sports events*

BT: TOURISM EVENTS

NT: OLYMPIC GAMES

SPORTS COMPETITIONS

SPECTATOR EVENTS

SPORTS TOURISM

**SPORTS / ATTIVITA SPORTIVA**

**ACTIVITE SPORTIVE / ACTIVIDADES DEPORTIVAS**

01

UF: *sporting activities*

NT: AIR SPORTS

ANIMAL SPORTS

BALL SPORTS

CLIMBING

COMBAT SPORTS

DEXTERITY SPORTS

GLIDING ACTIVITIES

MECHANIZED SPORTS

PHYSICAL ACTIVITIES

SPORTS EQUIPMENT

WATER SPORTS

RT: GAMES

LEISURE ACTIVITIES

SPORTS ASSOCIATIONS

SPORTS BEHAVIOUR

SPORTS CLUBS

SPORTS FACILITIES

SPORTS PROGRAMMING

SPORTS TOURISM

TRAINING

**SPORTS ASSOCIATIONS / ASSOCIAZIONE SPORTIVA**

**ASSOCIATION SPORTIVE / ASOCIACION DEPORTIVA**

14.04.04

BT: ASSOCIATIONS

RT: SPORTS

**SPORTS BEHAVIOUR / PRATICA SPORTIVA**

**PRATIQUE SPORTIVE / COMPORTAMIENTO DEL DEPORTE**

17.01.02

UF: *participants*

BT: LEISURE BEHAVIOUR

RT: SPORTS

SPORTS TOURISM

**SPORTS CLUBS / CIRCOLO SPORTIVO**

**CLUB DE SPORT / CLUB DEPORTIVO**

14.06.02

BT: CLUBS

NT: GOLF CLUBS

HIKING CLUBS

PONY CLUBS

SAILING CLUBS

SKI CLUBS

TENNIS CLUBS

RT: SPORTS

**SPORTS COMPETITIONS / COMPETIZIONE SPORTIVA**

**COMPETITION SPORTIVE / COMPETICION DEPORTIVA**

10.04.01  
*UF:* car racing  
 cycle racing  
 horse racing  
 racing  
 rallies  
 regattas  
*BT:* SPORTING EVENTS  
*RT:* SPORTS TOURISM  
**SPORTS EQUIPMENT / ARTICOLO DI SPORT**  
**ARTICLE DE SPORT / ARTICULO DE DEPORTE**  
 01.01  
*BT:* SPORTS  
*sports events*  
*USE:* SPORTING EVENTS  
**SPORTS FACILITIES / INFRASTRUTTURA SPORTIVA**  
**EQUIPEMENT DE SPORT / INSTALACIONES DEPORTIVAS**  
 05.08  
*BT:* TOURISM FACILITIES  
*NT:* AIRFIELDS  
 BOWLING ALLEYS  
 CYCLE TRACKS  
 EQUESTRIAN CENTRES  
 GOLF COURSES  
 GYMNASIA  
 HIPPODROMES  
 ICE RINKS  
 PATHS  
 SHOOTING STANDS  
 SKI LIFTS  
 SKI PISTES  
 SPORTS GROUNDS  
 SPORTS HALLS  
 SQUASH COURTS  
 STADIUMS  
 SWIMMING POOLS  
 TENNIS COURTS  
 VELODROMES  
*RT:* SPORTS  
 SPORTS TOURISM  
**SPORTS GROUNDS / CAMPO SPORTIVO**  
**TERRAIN DE SPORT / CAMPO DE DEPORTES**  
 05.08.17  
*UF:* playing fields  
*BT:* SPORTS FACILITIES  
**SPORTS HALLS / PALESTRA**  
**SALLE DE SPORT / SALA DE DEPORTE**  
 05.08.10  
*BT:* SPORTS FACILITIES  
**SPORTS PROGRAMMING / ANIMAZIONE SPORTIVA**  
**ANIMACION SPORTIVE / ANIMACION DEPORTIVA**  
 13.01.01  
*BT:* LEISURE PROGRAMMING  
*RT:* SPORTS  
**SPORTS TOURISM / TURISMO SPORTIVO**  
**TOURISME SPORTIF / TURISMO DEPORTIVO**  
 18.23  
*SN:* Subset of tourism activities that focuses on persons who are motivated to travel by their desire to participate in their favourite sports activities in a new geographical setting, be it golf, tennis, hiking and so forth. Sports tourism also includes persons travelling (sports packages) to attend sports events, such as football matches, olympic games etc.  
*UF:* activity tourism  
 recreational tourism  
*BT:* TOURISM SECTORS  
*RT:* SPORTING EVENTS  
 SPORTS  
 SPORTS BEHAVIOUR  
 SPORTS COMPETITIONS  
 SPORTS FACILITIES  
**SPRING / PRIMAVERA**  
**PRINTEMPS / PRIMAVERA**  
 11.05.01  
*BT:* SEASONS  
**SPRING HOLIDAYS / VACANZE PRIMAVERILI**  
**VACANCES DE PRINTEMPS / VACACIONES DE PRIMAVERA**  
 12.03.01  
*BT:* SCHOOL HOLIDAYS  
**SQUASH / SQUASH**  
**SQUASH / SQUASH**  
 01.07.12  
*BT:* BALL SPORTS

**SQUASH COURTS / SALA DI SQUASH**  
**SALLE DE SQUASH / SALA DE SQUASH**  
 05.08.11  
*BT:* SPORTS FACILITIES  
**SRI LANKA / SRI LANKA**  
**SRI LANKA / SRI LANKA**  
 20.03.03  
*UF:* Ceylon  
*BT:* INDIAN OCEAN REGION  
 SOUTH ASIA  
**STADIUMS / STADIO**  
**STADE / ESTADIO**  
 05.08.13  
*BT:* SPORTS FACILITIES  
**STAGGERED HOLIDAYS / SCAGLIONAMENTO DELLE VACANZE**  
**ETALEMENT DES VACANCES / ESCALONAMIENTO DE LAS VACACIONES**  
 12.03.01  
*BT:* ARRANGEMENT OF WORKING TIME  
*NT:* SCHOOL HOLIDAYS  
*stamp collecting*  
*USE:* COLLECTION  
**STANDARDS / NORMA**  
**NORME / NORMA**  
 02.11.01  
*UF:* norms  
*BT:* CLASSIFICATION  
*standards of living*  
*USE:* LIVING STANDARDS  
*standby fares*  
*USE:* REDUCED FARES  
**STAR-RATED HOTELS / HOTEL DI TURISMO**  
**HOTEL DE TOURISME / HOTEL CLASIFICADO**  
 08.05.04  
*SN:* No common worldwide rating system exists for hotels. The starrating system used in many European countries comes closest. An unofficial rating system might run as follows: one-star, a budget hotel; two-star, an economy or tourist hotel; three-star, a middle-market hotel; four-star, a first class hotel; five-star, a luxury or super de luxe hotel  
*UF:* rating system  
*BT:* HOTEL TRADE  
*RT:* CLASSIFICATION  
**STARVATION / FAME**  
**FAMINE / HAMBRE**  
 04.05.03  
*UF:* famine  
*BT:* SOCIAL SITUATION  
*state aid*  
*USE:* PUBLIC FINANCING  
**STATE ENTERPRISES / IMPRESA PUBBLICA**  
**ENTREPRISE PUBLIQUE / EMPRESA PUBLICA**  
 04.08.04  
*BT:* TOURISM FIRMS  
*state intervention*  
*USE:* TOURISM POLICY  
*state parks*  
*USE:* NATIONAL PARKS  
**STATE SCHOOLS / SCUOLA PUBBLICA**  
**ECOLE PUBLIQUE / ESCUELA PUBLICA**  
 07.02.04  
*BT:* EDUCATIONAL INSTITUTIONS  
**STATIONS / STAZIONE FERROVIARIA**  
**GARE / ESTACION**  
 19.03.03  
*UF:* railway stations  
*BT:* TRANSPORT INFRASTRUCTURE  
**STATISTICAL ANALYSES / ANALISI STATISTICA**  
**ANALYSE STATISTIQUE / ANALISIS ESTADISTICO**  
 16.03.04  
*UF:* statistics  
 time series  
*BT:* METHODOLOGY  
**STATISTICAL SERVICES / SERVIZIO STATISTICO**  
**SERVICE STATISTIQUE / SERVICIO ESTADISTICO**  
 16.02.04  
*BT:* INFORMATION SERVICES  
*statistics*  
*USE:* STATISTICAL ANALYSES  
*stay on a farm*  
*USE:* FARMHOUSE ACCOMMODATION  
*stewards*  
*USE:* PURCHASING STEWARDS  
**STILL IMAGES / IMMAGINE FISSA**

**IMAGE FIXE / IMAGEN FIJA**

16.01.01

**BT:** AUDIO-VISUAL DOCUMENTS**NT:** ALBUMS

ILLUSTRATIONS

MAPS

MICROFICHES

MICROFILMS

ORGANIZATION CHARTS

PICTOGRAM

POSTCARDS

SLIDES

TOURISM MAPS

TOURISM POSTERS

TRANSPARENCY

**stop-offs****USE:** STOPOVERS**STOPOVERS / SCALO****ESCALE / ESCALA**

19.06.03

**UF:** stop-offs**BT:** JOURNEY**STRESS / PRESSION****PRESSION / PRESION**

03.05.01

**SN:** Tourist numbers visiting site (per annum/peak month)**BT:** INDICATORS OF SUSTAINABILITY IN TOURISM**RT:** HARMFUL EFFECTS OF TOURISM

TOURIST CONCENTRATIONS

**STRETCHING / STRETCHING****STRETCHING / STRETCHING**

01.02.09

**BT:** PHYSICAL ACTIVITIES**STRIKES / SCIOPERO****GREVE / HUELGAS**

04.05.02

**BT:** POLITICAL SITUATION**student exchange****USE:** YOUTH INTERNATIONAL EXCHANGE**STUDENTS / STUDENTE****ETUDIANT / ESTUDIANTE**

06.10.03

**BT:** VISITOR PROFILES**study leave****USE:** TRAINING TRIPS**study visits****USE:** TRAINING TRIPS**SUB-AQUATIC ENVIRONMENT / ZONA SUBACQUEA****ESPAC SUBAQUATIQUE / ESPACIO SUBMARINO**

11.05.04

**UF:** marine areas

marine environment

**BT:** COASTAL AREAS**SUBSIDIES / SOVVENZIONE****SUBVENTION / SUBVENCION**

12.05.02

**UF:** grants**BT:** PUBLIC FINANCING**SUBSIDISED HOLIDAYS / VACANZE SOCIALI****VACANCES SOCIALES / VACACIONES SOCIALES**

12.12.02

**BT:** SOCIAL TOURISM**NT:** HOLIDAY CHEQUES

HOLIDAY VOUCHERS

**RT:** HOLIDAYS**SUBTERRANEAN TOURISM / TURISMO SPELEOLOGICO****TOURISME SOUTERRAIN / TURISMO ESPELEOLOGICO**

18.22

**SN:** Tourism that focuses on the visiting of underground caves, developed to receive visitors**BT:** TOURISM SECTORS**RT:** CAVES**subway****USE:** UNDERGROUND**SUDAN / SUDAN****SOUDAN / SUDAN**

20.01.04

**BT:** ARAB STATES

EAST AFRICA

HORN OF AFRICA

ISLAMIC COUNTRIES

SAHEL

**SUMMER / ESTATE****ETE / VERANO**

11.05.01

**BT:** SEASONS**summer camps****USE:** HOLIDAY CAMPS**SUMMER HOLIDAYS / VACANZE ESTIVE****VACANCES D'ETE / VACACIONES DE VERANO**

06.09.04

**UF:** summer tourism**BT:** HOLIDAYS**RT:** SCHOOL HOLIDAYS**summer residences****USE:** SECOND HOMES**SUMMER SKIING / SCI ESTIVO****SKI D'ETE / ESQUI DE VERANO**

01.09.04

**BT:** SKIING**summer tourism****USE:** SUMMER HOLIDAYS**SUMMER UNIVERSITIES / UNIVERSITA ESTIVA****UNIVERSITE D'ETE / UNIVERSIDAD DE VERANO**

07.02.04

**BT:** UNIVERSITIES**SUN / SOLE****SOLEIL / SOL**

11.05.01

**BT:** CLIMATIC FACTORS**supersaver fares****USE:** REDUCED FARES**supply****USE:** TOURISM PRODUCTION**SURFING / SURF****SURF / SURFING**

01.09.06

**BT:** GLIDING ACTIVITIES**SURINAME / SURINAME****SURINAME / SURINAME**

20.02.03

**BT:** AMAZONIA

SOUTH AMERICA

**SURVEYS / INDAGINE****ENQUETE / ENCUESTA**

16.03.06

**BT:** METHODOLOGY**SUSTAINABLE DEVELOPMENT / SVILUPPO SOSTENIBILE****DEVELOPPEMENT DURABLE / DESARROLLO SOSTENIBILE**

03.05.01

**BT:** ENVIRONMENTAL PROTECTION**NT:** SUSTAINABLE TOURISM**SUSTAINABLE TOURISM / TURISMO SOSTENIBILE****TOURISME DURABLE / TURISMO SOSTENIBILE**

03.05.01

**UF:** environmentally conscious tourism**BT:** SUSTAINABLE DEVELOPMENT**NT:** INDICATORS OF SUSTAINABILITY IN TOURISM**swamps****USE:** MARSHES**SWAZILAND / SWAZILAND****SWAZILAND / SWAZILANDIA**

20.01.02

**BT:** ENGLISH-SPEAKING AFRICA

SOUTHERN AFRICA

**SWEDEN / SVEZIA****SUEDE / SUECIA**

20.04.02

**BT:** EUROPEAN UNION COUNTRIES

NORTHERN EUROPE

OECD COUNTRIES

SCANDINAVIA

**SWIMMING / NUOTO****NATATION / NATACION**

01.11.07

**BT:** WATER SPORTS**RT:** BATHING**SWIMMING POOLS / PISCINA****PISCINE / PISCINA**

05.08.04

**BT:** SPORTS FACILITIES**SWITZERLAND / SVIZZERA****SUISSE / SUIZA**

20.04.02  
**BT:** FRENCH-SPEAKING COUNTRIES  
 OECD COUNTRIES  
 WESTERN EUROPE

swords  
**USE:** FENCING

symposia  
**USE:** CONFERENCES  
**SYNAGOGUES / SINAGOGA**  
**SYNAGOGUE / SINAGOGA**  
 11.02.01  
**BT:** MONUMENTS  
**SYRIAN AR / REPUBBLICA ARABA SIRIANA**  
**REPUBLIQUE ARABE SYRIENNE / REPUBLICA ARABE SIRIA**  
 20.03.06  
**BT:** ARAB STATES  
 ISLAMIC COUNTRIES  
 MEDITERRANEAN COUNTRIES  
 MIDDLE EAST  
**SYSTEMS ANALYSIS / ANALISI DI SISTEMA**  
**ANALYSE DE SYSTEME / ANALISIS DE SISTEMAS**  
 16.03.02  
**BT:** METHODOLOGY  
**TABLE TENNIS / TENNIS DA TAVOLO**  
**TENNIS DE TABLE / TENIS DE MESA**  
 01.07.14  
**UF:** ping-pong  
**BT:** BALL SPORTS  
**TAIWAN, CHINA / TAIWAN, CINA**  
**TAIWAN, CHINE / TAIWAN, CHINA**  
 20.03.05  
**BT:** EAST ASIA  
 NEWLY INDUSTRIALIZING COUNTRIES  
**TAJIK SSR / RSS DI TAGIKISTAN**  
**RSS DU TADJIKISTAN / RSS DE TAYIKISTAN**  
 20.04.03  
**SN:** Use for events before 1991  
**BT:** USSR  
**TAJIKISTAN / TAGIKISTAN**  
**TADJIKISTAN / TAYIKISTAN**  
 20.03.02  
**SN:** Use for events after 1991  
**BT:** CENTRAL ASIA  
 CIS COUNTRIES

takeaway food  
**USE:** TAKEAWAY RESTAURANTS  
**TAKEAWAY RESTAURANTS / PASTO DA ASPORTO**  
**REPAS A EMPORTER / COMIDA PARA LLEVAR**  
 13.07.05  
**UF:** takeaway food  
**BT:** CATERING  
**TANZANIA UR / TANZANIA**  
**TANZANIE RU / TANZANIA**  
 20.01.04  
**BT:** EAST AFRICA  
 ENGLISH-SPEAKING AFRICA  
**TARIFFS / DIRITTO DI DOGANA**  
**DROIT DE DOUANE / ARANCELES ADUANEROS**  
 02.11.05  
**UF:** customs duties  
**BT:** CUSTOMS REGULATIONS  
**NT:** DUTY-FREE ALLOWANCES  
 FREE PORTS  
**TAX-FREE EXPORT / DETASSAZIONE ALL'EXPORT**  
**DETAXE A L'EXPORTATION / DESGRAVACION A LA EXPORTACION**  
 02.11.05  
**BT:** DUTY-FREE ALLOWANCES  
**RT:** VAT

taxation  
**USE:** TAXES  
**TAXES / FISCALITA**  
**FISCALITE / FISCALIDAD**  
 02.07.06  
**UF:** taxation  
**BT:** PUBLIC LAW  
**NT:** DIRECT TAXES  
 INDIRECT TAXES  
**TAXIS / TAXI**  
**TAXI / TAXI**  
 19.05.04  
**UF:** cabs

**BT:** CARS  
**TEA ROOMS / SALA DA TE**  
**SALON DE THE / SALON DE TE**  
 13.07.11  
**BT:** CATERING  
**TECHNICAL ASSISTANCE / ASSISTENZA TECNICA**  
**ASSISTANCE TECHNIQUE / ASISTENCIA TECNICA**  
 12.10.03  
**UF:** technical cooperation  
**BT:** INTERNATIONAL COOPERATION  
**RT:** KNOW-HOW EXPORTS  
 TECHNOLOGY TRANSFER  
 technical cooperation  
**USE:** TECHNICAL ASSISTANCE  
**TECHNOLOGICAL INNOVATIONS / INNOVAZIONE TECNOLOGICA**  
**INNOVATION TECHNOLOGIQUE / INNOVACION TECNOLOGICA**  
 16.05.01  
**SN:** Use in conjunction with other terms  
**UF:** new technologies  
**BT:** TOURISM TECHNOLOGY  
**NT:** ELECTRONIC PAYMENT SYSTEMS  
 HIGH DEFINITION TV  
 INTERACTIVE VIDEO TERMINAL  
 TELECONFERENCING  
 VIRTUAL REALITY  
**TECHNOLOGY ASSESSMENT / PROSPETTIVA TECNOLOGICA**  
**PROSPECTIVE TECHNOLOGIQUE / PROSPECTIVA TECNOLOGICA**  
 16.05.02  
**SN:** Refers to the examination and evaluation of the possible consequences of the introduction of new technologies  
**BT:** TOURISM TECHNOLOGY  
**TECHNOLOGY TRANSFER / TRASFERIMENTO TECNOLOGIE**  
**TRANSFERT DES TECHNIQUES / TRANSFERENCIA TECNICA**  
 16.05.06  
**SN:** Transfer of know-how, production techniques and equipment from one country to another  
**BT:** TOURISM TECHNOLOGY  
**RT:** KNOW-HOW EXPORTS  
 TECHNICAL ASSISTANCE  
**TELECONFERENCING / TELECONFERENZA**  
**TELECONFERENCE / TELECONFERENCIA**  
 16.05.01  
**SN:** Conducting conferences simultaneously at dispersed locations using video, telephone or related media  
**BT:** TECHNOLOGICAL INNOVATIONS  
**RT:** BUSINESS TOURISM  
**TELEMATICS / TELEMATICA**  
**TELEMATIQUE / TELEMATICA**  
 16.05.05  
**SN:** Data transfer services via telecommunication systems  
**BT:** INFORMATION TECHNOLOGY  
**TELEPHONE / TELEFONO**  
**TELEPHONE / TELEFONO**  
 13.06.11  
**BT:** HOTEL SERVICES  
 telephone tour talkers  
**USE:** AUDIOGUIDING  
**TELERESERVATION / TELEPRENOTAZIONE**  
**TELERESERVATION / TELESERVA**  
 16.05.04  
**BT:** RESERVATION SYSTEMS  
**TELEVISION / TELEVISIONE**  
**TELEVISION / TELEVISION**  
 09.04.09  
**UF:** tv  
**BT:** INDOOR RECREATION  
**NT:** CABLE TELEVISION  
**TEMPERATE ZONES / REGIONE TEMPERATA**  
**REGION TEMPEREE / REGION TEMPLADA**  
 11.05.01  
**BT:** CLIMATIC ZONES  
**TEMPLES / TEMPIO**  
**TEMPLE / TEMPLO**  
 11.02.01  
**BT:** MONUMENTS  
**TEMPORARY EMPLOYMENT / LAVORO INTERINALE**  
**TRAVAIL INTERIMAIRE / TRABAJO TEMPORAL**  
 07.01.02  
**BT:** WORKING CONDITIONS  
**TENNIS / TENNIS**  
**TENNIS / TENIS**  
 01.07.13  
**BT:** BALL SPORTS



NT: HALFCOURT  
**TENNIS CLUBS / CIRCOLO TENNIS**  
**CLUB DE TENNIS / CLUB DE TENIS**  
14.06.02  
BT: SPORTS CLUBS  
**TENNIS COURTS / CAMPO DA TENNIS**  
**TERRAIN DE TENNIS / PISTA DE TENIS**  
05.08.18  
BT: SPORTS FACILITIES  
*tent*  
**USE:** CAMPING EQUIPMENT  
**TENT VILLAGES / VILLAGGIO DI TENDE**  
**VILLAGE DE TOILE / COMPLEJO DE TIENDAS**  
08.02.08  
SN: *Holiday village of pre-erected and equipped tents supplied by the service provider*  
BT: HOLIDAY VILLAGES  
**TERMINOLOGY / TERMINOLOGIA**  
**TERMINOLOGIE / TERMINOLOGIA**  
16.04.04  
BT: TOURISM RESEARCH  
NT: DEFINITIONS  
RT: THESAURI  
**TERRACES / TERRAZZA**  
**TERRASSE / TERRAZA**  
05.11.18  
BT: HOTEL FACILITIES  
**TERRORISM / TERRORISMO**  
**TERRORISME / TERRORISMO**  
04.05.02  
BT: WARS  
*tertiary education*  
**USE:** HIGHER EDUCATION  
**THAILAND / THAILANDIA**  
**THAILANDE / TAILANDIA**  
20.03.04  
BT: ASEAN COUNTRIES  
NEWLY INDUSTRIALIZING COUNTRIES  
SOUTH-EAST ASIA  
**THALASSOTHERAPY / TALASSOTERAPIA**  
**THALASSOTHERAPIE / TALASOTERAPIA**  
18.13.04  
SN: *A cure therapy consisting of a series of baths and showers with sea water, sea plants, mud and algae*  
UF: *sea water cure*  
BT: HEALTH TOURISM  
RT: PHYSICAL FITNESS  
SPA TOURISM  
**THALASSOTHERAPY CENTRES / CENTRO DI TALASSOTERAPIA**  
**CENTRE DE THALASSOTHERAPIE / CENTRO DE TALASOTERAPIA**  
05.07.01  
BT: HEALTH FACILITIES  
RT: THALASSOTHERAPY  
**THE FORMER YUGOSLAV REPUBLIC OF MACEDONIA / EX REPUBBLICA YUGOSLAVA DI MACEDONIA**  
**EX-REPUBLIQUE YUGOSLAVE DE MACEDOINE / EX REPUBBLICA YUGOSLAVA DE MACEDONIA**  
20.04.03  
UF: *Macedonia*  
BT: EASTERN EUROPE  
RT: YUGOSLAVIA  
*theatre festivals*  
**USE:** DRAMA FESTIVALS  
**THEATRES / SALA TEATRO**  
**SALLE DE THEATRE / SALA DE TEATRO**  
05.02.10  
BT: AUDITORIA  
**THEME CRUISING / CROCIERA ATEMA**  
**CROISIERE A THEME / CRUCERO TEMATICO**  
18.20.01  
BT: CRUISING  
RT: BUSINESS TOURISM  
**THEME EVENTS / MANIFESTAZIONE A TEMA**  
**MANIFESTATION THEMATIQUE / ACONTECIMIENTO TEMATICO**  
10.05  
SN: *Coordinated activities which together follow a story line or a popular, historic, cultural or fantasy experience for the enjoyment of the participants*  
BT: TOURISM EVENTS  
**THEME PARKS / PARCO A TEMA**  
**PARC A THEME / PARQUE TEMATICO**  
05.05.06  
SN: *A park where the entertainment offered is focussed on one or more themes, eg: Disneyland*  
BT: LEISURE PARKS  
*thermal resorts*

**USE:** SPA RESORTS  
**THERMAL SPRING WATER / ACQUA TERMAL**  
**EAU THERMALE / AGUAS TERMALES**  
11.05.02  
BT: INLAND WATERS  
RT: HEALTH FACILITIES  
HEALTH TOURISM  
SPA TOURISM  
SPA TOWNS  
**THESAURI / THESAURUS**  
**THESAURUS / TESAURO**  
16.01.02  
BT: REFERENCE DOCUMENTS  
RT: TERMINOLOGY  
**THESES / TESI**  
**THESE / TESIS**  
16.01.03  
BT: PRIMARY DOCUMENTS  
*Third world*  
**USE:** DEVELOPING COUNTRIES  
**TICKET AGENTS / VENDITORE-BIGLIETTAIO**  
**VENDEUR-BILLETTESTE / EMPLEADO DE MOSTRADOR**  
07.04.01  
BT: TRAVEL AGENTS  
**TICKETING / BIGLIETTERIA**  
**BILLETTERIE / BILLETAJE**  
16.05.04  
SN: *All operations relating to the delivery of tickets (travel, shows etc.). The computerised management of ticketing allows for greater control of visitor flows*  
BT: RESERVATION SYSTEMS  
**TIDAL WAVES / MAREMOTO**  
**RAZ-DE-MAREE / MAREMOTO**  
03.02.07  
BT: NATURAL DISASTERS  
**TIDES / MAREA**  
**MAREE / MAREA**  
11.05.04  
BT: SEAS  
*time allocation*  
**USE:** ARRANGEMENT OF WORKING TIME  
*time series*  
**USE:** STATISTICAL ANALYSES  
**TIME-SHARING / MULTIPROPRIETA**  
**TEMPS PARTAGE / TIEMPO COMPARTIDO**  
08.02.07  
SN: *Ownership of an individual dwelling unit in addition to the sharing of the common property for a specific period of time*  
UF: *co-ownership*  
*condo*  
*condominium sharing*  
*joint ownership*  
*multi-ownership*  
BT: HOLIDAY ACCOMMODATION  
**TOGO / TOGO**  
**TOGO / TOGO**  
20.01.05  
BT: FRENCH-SPEAKING AFRICA  
WEST AFRICA  
**TOKELAU / TOKELAU**  
**TOKELAOU / TOKELAU**  
20.03.07  
BT: NON-SELF-GOVERNING TERRITORIES  
OCEANIA  
SMALL STATES  
RT: NEW ZEALAND  
**TONGA / TONGA**  
**TONGA / TONGA**  
20.03.07  
BT: OCEANIA  
**TOUR CONDUCTORS / GUIDA ACCOMPAGNATRICE**  
**GUIDE ACCOMPAGNATEUR / GUIA ACOMPANANTE**  
07.04.08  
UF: *couriers*  
*tour escorts*  
*tour managers*  
BT: TOURIST GUIDES  
*tour escorts*  
**USE:** TOUR CONDUCTORS  
*tour literature*  
**USE:** TRAVEL DOCUMENTATION  
*tour managers*

**USE:** TOUR CONDUCTORS  
**TOUR OPERATORS / ORGANIZZATORE VIAGGI**  
**VOYAGISTE / TOUR OPERADOR**  
14.01.01  
**BT:** TRAVEL AGENCIES  
**TOUR PLANNERS / PROGRAMMISTA DI SOGGIORNO**  
**CONCEPTEUR-FORFAITISTE / ORGANIZADOR DE CIRCUITOS TURISTICOS**  
07.04.01  
**BT:** TRAVEL AGENTS  
*tourism actors*  
**USE:** TOURISM PROFESSIONALS  
**TOURISM ADVERTISING / PUBBLICITA TURISTICA**  
**PUBLICITE TOURISTIQUE / PUBLICIDAD TURISTICA**  
15.01.03  
**UF:** *advertising*  
**BT:** TOURISM PUBLICITY  
**NT:** ADVERTISING SPOTS  
INFORMERCIALS  
**RT:** ADVERTISING AGENCIES  
**TOURISM ANTHROPOLOGY / ANTROPOLOGIA DEL TURISMO**  
**ANTHROPOLOGIE DU TOURISME / ANTROPOLOGIA DEL TURISMO**  
17.05.01  
**UF:** *anthropology*  
**BT:** SOCIOLOGY OF TOURISM  
**TOURISM ASSOCIATIONS / ASSOCIAZIONE TURISTICA**  
**ASSOCIATION DE TOURISME / ASOCIACION DE TURISMO**  
14.04.03  
**BT:** ASSOCIATIONS  
**NT:** ACCREDITED TOURISM ASSOCIATIONS  
*tourism authorities*  
**USE:** NATIONAL TOURISM ADMINISTRATIONS  
**TOURISM BALANCE OF PAYMENTS / BILANCIA DEI PAGAMENTI TURISTICI**  
**BALANCE DES PAIEMENTS TOURISTIQUES / BALANZA DE PAGOS DEL TURISMO**  
04.01  
**UF:** *balance of payments*  
**BT:** ECONOMY OF TOURISM  
**NT:** INTERNATIONAL TOURISM EXPENDITURE  
INTERNATIONAL TOURISM RECEIPTS  
*Tourism Boards*  
**USE:** NATIONAL TOURISM ORGANIZATIONS  
*tourism campaign*  
**USE:** TOURISM PUBLICITY  
*tourism central government*  
**USE:** NATIONAL TOURISM ADMINISTRATIONS  
**TOURISM COMPETITION AND AWARDS / PREMI E CONCORSI TURISTICI**  
**PRIX ET CONCOURS TOURISTIQUES / PREMIOS Y CONCURSOS TURISTICOS**  
15.01.02  
**UF:** *awards*  
*decorations*  
*medals*  
**BT:** TOURISM PUBLICITY  
**TOURISM COMPLEXES / COMPLESSO TURISTICO**  
**COMPLEXE TOURISTIQUE / COMPLEJO TURISTICO**  
05.01  
**UF:** *holiday home complexes*  
*resort complexes*  
**BT:** TOURISM FACILITIES  
**NT:** HOTEL COMPLEXES  
SEASIDE RESORT COMPLEXES  
SPA RESORT COMPLEXES  
**TOURISM CONFERENCES / ASSISE DEL TURISMO**  
**ASSISES DU TOURISME / REUNION DE TURISMO**  
10.02.02  
**BT:** OCCASIONAL EVENTS  
*tourism contribution to local economy*  
**USE:** TOURISM IN LOCAL ECONOMIES  
*tourism contribution to national economies*  
**USE:** TOURISM IN NATIONAL ECONOMIES  
*tourism contribution to regional economies*  
**USE:** TOURISM IN REGIONAL ECONOMIES  
*tourism contribution to world economy*  
**USE:** TOURISM IN THE WORLD ECONOMY  
**TOURISM COOPERATION / COOPERAZIONE TURISTICA**  
**COOPERATION TOURISTIQUE / COOPERACION TURISTICA**  
12.10.03  
**BT:** INTERNATIONAL COOPERATION  
*tourism destinations*  
**USE:** DESTINATIONS  
**TOURISM DEVELOPMENT / PIANIFICAZIONE TURISTICA**  
**AMENAGEMENT TOURISTIQUE / ORDENACION TURISTICA**  
12.09.02

**UF:** *physical planning*  
*resort development*  
*spatial planning*  
*tourism planning and development*  
**BT:** DEVELOPMENT POLICIES  
**NT:** COASTAL TOURISM DEVELOPMENT  
RURAL TOURISM DEVELOPMENT  
TOURISM DEVELOPMENT POLES  
UPLAND AREAS TOURISM DEVELOPMENT  
**RT:** DEVELOPMENT AGENCIES  
**TOURISM DEVELOPMENT POLES / POLO DI SVILUPPO TURISTICO**  
**POLE DE DEVELOPPEMENT TOURISTIQUE / POLO DE DESARROLLO TURISTICO**  
12.09.02  
**BT:** TOURISM DEVELOPMENT  
**TOURISM DISTRICTS / QUARTIERE TURISTICO**  
**QUARTIER TOURISTIQUE / BARRIO TURISTICO**  
11.03.03  
**BT:** DISTRICTS  
**TOURISM DOCUMENTATION / DOCUMENTAZIONE TURISTICA**  
**DOCUMENTATION TOURISTIQUE / DOCUMENTACION TURISTICA**  
16.01  
**BT:** SCIENCE AND INFORMATION  
**NT:** AUDIO-VISUAL DOCUMENTS  
PERIODICAL DOCUMENTS  
PRIMARY DOCUMENTS  
REFERENCE DOCUMENTS  
SECONDARY DOCUMENTS  
**RT:** AUDIOGUIDING  
DOCUMENTATION CENTRES  
**TOURISM EDUCATION / INSEGNAMENTO DEL TURISMO**  
**ENSEIGNEMENT DU TOURISME / ENSEÑANZA TURISTICA**  
07.02  
**BT:** TRAINING AND EMPLOYMENT  
**NT:** DEGREE  
EDUCATIONAL INSTITUTIONS  
HIGHER EDUCATION  
SECONDARY EDUCATION  
**RT:** RESEARCH INSTITUTES  
*tourism employment*  
**USE:** EMPLOYMENT  
**TOURISM ENGINEERING / INGEGNERIA TURISTICA**  
**INGENIERIE TOURISTIQUE / INGENIERIA TURISTICA**  
16.05.03  
**SN:** *All forms of consulting for tourism projects (including technical, financial and management aspects), be it the construction of facilities or the organization of events*  
**BT:** KNOW-HOW  
**TOURISM ENHANCEMENT / VALORIZZAZIONE TURISTICA**  
**VALORISATION TOURISTIQUE / VALORACION TURISTICA**  
15.02.08  
**SN:** *Any effort to increase the attractiveness of a site (including extra facilities, events, promotion, signposting) in order to attract more tourists*  
**BT:** TOURISM MARKETING  
**TOURISM ETHICS / ETICA DEL TURISMO**  
**ETHIQUE DU TOURISME / ETICA DEL TURISMO**  
17.01.01  
**BT:** VISITOR BEHAVIOUR  
**NT:** CODE OF ETHICS  
**TOURISM EVENTS / MANIFESTAZIONE TURISTICA**  
**MANIFESTATION TOURISTIQUE / ACONTECIMIENTO TURISTICO**  
10  
**SN:** *Cultural, artistic, sporting, or other special or unique activities that are organised to attract and be attended by the general public, free of charge or for a fee*  
**UF:** *tourist attractions*  
**NT:** COMMERCIAL EXHIBITIONS  
CULTURAL EVENTS  
OCCASIONAL EVENTS  
SPORTING EVENTS  
THEME EVENTS  
**RT:** LEISURE ACTIVITIES  
SPECTATOR EVENTS  
**TOURISM EXHIBITIONS / SALONE DEL TURISMO**  
**SALON DU TOURISME / EXPOSICION DE TURISMO**  
10.01.01  
**UF:** *travel trade exhibitions*  
**BT:** COMMERCIAL EXHIBITIONS  
**TOURISM FACILITIES / INFRASTRUTTURA TURISTICA**  
**EQUIPEMENT TOURISTIQUE / INSTALACIONES TURISTICAS**  
05  
**UF:** *tourist amenities*  
**NT:** BOATING FACILITIES  
CAMPING AND CARAVANNING FACILITIES

CLASSIFIED RESORTS  
 COASTAL FACILITIES  
 CONFERENCE FACILITIES  
 CULTURAL FACILITIES  
 HEALTH FACILITIES  
 HOTEL FACILITIES  
 LEISURE FACILITIES  
 MOUNTAIN FACILITIES  
 MULTIPURPOSE TOURISM FACILITIES  
 POWER PLANTS  
 RURAL FACILITIES  
 SPORTS FACILITIES  
 TOURISM COMPLEXES  
 RT: ACCOMMODATION  
 TOURISM HERITAGE  
 TRANSPORT  
**TOURISM FASHIONS / MODA TURISTICA**  
**MODE TOURISTIQUE / MODA TURISTICA**  
 04.05.03  
 BT: SOCIAL SITUATION  
**TOURISM FILMS / FILM TURISTICO**  
**FILM TOURISTIQUE / PELICULA TURISTICA**  
 16.01.01  
 UF: *travel films*  
 BT: CINE RECORDINGS  
 RT: TRAVEL DOCUMENTATION  
**TOURISM FINANCING / FINANZIAMENTO TURISTICO**  
**FINANCEMENT TOURISTIQUE / FINANCIACION DEL TURISMO**  
 12.05  
 UF: *financial aid*  
*financing*  
 BT: TOURISM POLICY  
 NT: PRIVATE FINANCING  
 PUBLIC FINANCING  
**TOURISM FIRMS / IMPRESA TURISTICA**  
**ENTREPRISE TOURISTIQUE / EMPRESA TURISTICA**  
 04.08.04  
 BT: TOURISM PRODUCTION  
 NT: COMPANY CLOSURES  
 COMPANY START-UPS  
 COMPETITIVENESS  
 FOREIGN FIRMS  
 JOINT VENTURES  
 MULTINATIONAL CORPORATIONS  
 PRIVATE FIRMS  
 SMALL AND MEDIUM-SIZED ENTERPRISES  
 STATE ENTERPRISES  
**TOURISM FOLDERS / DEPLIANT TURISTICO**  
**DEPLIANT TOURISTIQUE / PROSPECTO TURISTICO**  
 16.01.03  
 UF: *shell-folders*  
 BT: TRAVEL DOCUMENTATION  
**TOURISM FOR THE DISABLED / TURISMO PER DISABILI**  
**TOURISME DES HANDICAPES / TURISMO DE MINUSVALIDOS**  
 18.14  
 BT: TOURISM SECTORS  
 RT: DISABLED PERSONS  
*tourism government*  
 USE: NATIONAL TOURISM ADMINISTRATIONS  
**TOURISM HERITAGE / PATRIMONIO TURISTICO**  
**PATRIMOINE TOURISTIQUE / PATRIMONIO TURISTICO**  
 11  
 SN: *The tourism essence of a country and its people's lives as reflected in its inheritance of natural resources, customs and traditions, buildings and monuments, towns and villages, etc.*  
 NT: CULTURAL HERITAGE  
 GASTRONOMY  
 NATURAL RESOURCES  
 TOURISM REGIONS  
 TOURISM ROUTES  
 TOURISM SITES  
 URBAN HERITAGE  
 RT: ECOLOGY OF TOURISM  
 GEOGRAPHY OF TOURISM  
 TOURISM FACILITIES  
**TOURISM IMAGE / IMMAGINE TURISTICA**  
**IMAGE TOURISTIQUE / IMAGEN TURISTICA**  
 15.01.01  
 BT: IMAGE  
**TOURISM IN LOCAL ECONOMIES / TURISMO NELL'ECONOMIA LOCALE**  
**TOURISME DANS L'ECONOMIE LOCALE / TURISMO EN LA ECONOMIA LOCAL**  
 04.04.02

SN: *Proportion of total economic activity generated by tourism only*  
 UF: *tourism contribution to local economy*  
 BT: IMPACT OF TOURISM  
 RT: INDICATORS OF SUSTAINABILITY IN TOURISM  
**TOURISM IN NATIONAL ECONOMIES / TURISMO NELL'ECONOMIA NAZIONALE**  
**TOURISME DANS L'ECONOMIE NATIONALE / TURISMO EN LA ECONOMIA NACIONAL**  
 04.04.04  
 UF: *tourism contribution to national economies*  
 BT: IMPACT OF TOURISM  
 RT: ECONOMY OF TOURISM  
 NATIONAL TOURISM  
**TOURISM IN REGIONAL ECONOMIES / TURISMO NELL'ECONOMIA REGIONALE**  
**TOURISME DANS L'ECONOMIE REGIONALE / TURISMO EN LA ECONOMIA REGIONAL**  
 04.04.05  
 UF: *tourism contribution to regional economies*  
 BT: IMPACT OF TOURISM  
 RT: REGIONAL TOURISM  
*tourism in the world*  
 USE: INTERNATIONAL TOURISM  
**TOURISM IN THE WORLD ECONOMY / TURISMO NELL'ECONOMIA MONDIALE**  
**TOURISME DANS L'ECONOMIE MONDIALE / TURISMO EN LA ECONOMIA MUNDIAL**  
 04.04.03  
 UF: *tourism contribution to world economy*  
 BT: IMPACT OF TOURISM  
 RT: ECONOMY OF TOURISM  
 INTERNATIONAL TOURISM  
*tourism industry*  
 USE: TOURISM PROFESSIONALS  
**TOURISM INFORMATION / INFORMAZIONE TURISTICA**  
**INFORMATION TOURISTIQUE / INFORMACION TURISTICA**  
 16.02  
 BT: SCIENCE AND INFORMATION  
 NT: INFORMATION EXCHANGE  
 INFORMATION NETWORKS  
 INFORMATION POLICIES  
 INFORMATION SERVICES  
 RT: DOCUMENTATION CENTRES  
 INFORMATION TECHNOLOGY  
 TOURISM PUBLICITY  
 TOURIST INFORMATION SERVICES  
**TOURISM INVESTMENTS / INVESTIMENTO TURISTICO**  
**INVESTISSEMENT TOURISTIQUE / INVERSION TURISTICA**  
 04.06  
 BT: ECONOMY OF TOURISM  
 NT: FOREIGN DIRECT INVESTMENT  
 INWARD DIRECT INVESTMENT  
 PROFITABILITY  
*tourism landscapes*  
 USE: TOURISM SITES  
*tourism law*  
 USE: TOURISM LEGISLATION  
**TOURISM LEGISLATION / DIRITTO DEL TURISMO**  
**DROIT DU TOURISME / LEGISLACION TURISTICA**  
 02  
 UF: *tourism law*  
 NT: CIVIL LAW  
 COMMERCIAL LAW  
 CONSUMER PROTECTION LAW  
 CRIMINAL LAW  
 HUMAN RIGHTS  
 INTERNATIONAL LAW  
 JUSTICE  
 LABOUR LAW  
 LEGISLATION  
 PUBLIC LAW  
 REGULATION  
**TOURISM MAPS / CARTA TURISTICA**  
**CARTE TOURISTIQUE / MAPA TURISTICO**  
 16.01.01  
 BT: STILL IMAGES  
*tourism market promotion*  
 USE: TOURISM PROMOTION  
**TOURISM MARKETING >/ MARKETING TURISTICO**  
**MARKETING TOURISTIQUE / MARKETING TURISTICO**  
 15.02  
 UF: *marketing techniques*  
 BT: TOURISM PROMOTION  
 NT: BRAND IMAGE  
 DEVELOPMENT OF CUSTOMER LOYALTY  
 DIRECT MARKETING  
 INTERPRETATION

MARKETING  
 MERCHANDIZING  
 PRODUCT DISTRIBUTION  
 TOURISM ENHANCEMENT  
 RT: ATOMISATION  
 FRANCHISING  
 MANAGEMENT  
**TOURISM MULTIPLIERS / MOLTIPLICATORE DEL TURISMO**  
**MULTIPLICATEUR DU TOURISME / MULTIPLICADORES DEL TURISMO**  
 04.04.01  
 BT: IMPACT OF TOURISM  
**TOURISM MYTHS / MITI DEL TURISMO**  
**MYTHES DU TOURISME / MITOS DEL TURISMO**  
 17.02.03  
 BT: HISTORY OF TOURISM  
**TOURISM NEWSLETTERS / LETTERA DI INFORMAZIONE TURISTICA**  
**LETTRE D'INFORMATION TOURISTIQUE / BOLETIN DE INFORMACION TURISTICA**  
 16.01.05  
 BT: PERIODICALS  
**TOURISM OCCUPATIONS / PROFESSIONI DEL TURISMO**  
**METIERS DU TOURISME / OFICIOS DE TURISMO**  
 07.04  
 BT: TRAINING AND EMPLOYMENT  
 NT: ACTIVITY HOSTS  
 BEACH OPERATORS  
 CHAUFFEURS  
 HOLIDAY CAMP MANAGERS  
 HOSTESSES  
 INSTRUCTORS  
 LIFEGUARDS  
 MOUNTAIN GUIDES  
 MUSEUM ATTENDANTS  
 RESORT MANAGERS  
 TOURIST GUIDES  
 TOURIST OFFICE MANAGERS  
 TRAVEL AGENTS  
*tourism operators*  
 USE: TOURISM PROFESSIONALS  
*tourism organizations*  
 USE: TOURISM PROFESSIONALS  
*tourism planning*  
 USE: NATIONAL TOURISM PLANNING  
*tourism planning and development*  
 USE: TOURISM DEVELOPMENT  
**TOURISM POLICY / POLITICA DEL TURISMO**  
**POLITIQUE DU TOURISME / POLITICA TURISTICA**  
 12  
 SN: Use in conjunction with other terms where appropriate, eg:tourism policy + employment  
 UF: national tourism policy  
 state intervention  
 NT: ARRANGEMENT OF WORKING TIME  
 CULTURAL MEASURES  
 DEVELOPMENT POLICIES  
 INTERNATIONAL TOURISM POLICY  
 NATIONAL PLANNING  
 NATIONAL TOURISM BUDGET  
 ORGANIZATION OF TOURISM  
 PARTNERSHIP  
 REGIONAL POLICY  
 SPATIAL TOURISM POLICY  
 TOURISM FINANCING  
 TOURISM PROJECTS  
 TOURISM PROMOTION POLICY  
 TOURISM SOCIAL POLICY  
 RT: PLANNING PROCESS  
**TOURISM POSTERS / MANIFESTO TURISTICO**  
**AFFICHE TOURISTIQUE / CARTEL TURISTICO**  
 16.01.01  
 UF: posters  
 BT: STILL IMAGES  
 RT: TRAVEL DOCUMENTATION  
**TOURISM PRESS / STAMPA TURISTICA**  
**PRESSE TOURISTIQUE / PRENSA TURISTICA**  
 16.01.05  
 UF: press  
 BT: PERIODICALS  
**TOURISM PRICES / PREZZO TURISTICO**  
**PRIX TOURISTIQUE / PRECIOS DE PRODUCTOS TURISTICOS**  
 15.03  
 UF: charges  
 fares

BT: TOURISM PROMOTION  
 NT: COST OF STAY  
 COST OF TRAVEL  
 PACKAGE  
 PROMOTIONAL FARES  
 REDUCED FARES  
**TOURISM PRODUCTION / PRODUZIONE TURISTICA**  
**PRODUCTION TOURISTIQUE / PRODUCCION TURISTICA**  
 04.08  
 UF: production of tourism goods and services  
 supply  
 tourism supply  
 tourist industry  
 travel industry  
 BT: ECONOMY OF TOURISM  
 NT: MANAGEMENT  
 MERGERS AND ACQUISITIONS  
 PRODUCTION COSTS  
 PROFITS  
 TOURISM FIRMS  
 TURNOVER  
**TOURISM PRODUCTS / PRODOTTO TURISTICO**  
**PRODUIT TOURISTIQUE / PRODUCTO TURISTICO**  
 15.04  
 SN: Tourism goods and services, and access to facilities developed for sale to the public  
 BT: TOURISM PROMOTION  
 NT: INNOVATION  
 REGIONAL PRODUCTS  
 SPECIALIST PACKAGES  
 RT: PACKAGE TOURS  
 TOURISM SERVICES  
**TOURISM PROFESSIONALS / PROFESSIONISTA DEL TURISMO**  
**PROFESSIONNEL DU TOURISME / PROFESIONALES DEL TURISMO**  
 14  
 SN: The entire spectrum of government and business organizations that provide and manage the needs, wants and desires of the tourist. Includes hoteliers, travel agents, restaurateurs, city planners, insurance actuaries, environmentalists, marketing experts, agencies and groups seeking to promote tourism, and educational institutions seeking to provide qualified tourist industry personnel  
 UF: professional organizations  
 professional services  
 tourism actors  
 tourism industry  
 tourism operators  
 tourism organizations  
 travel professionals  
 NT: ASSOCIATIONS  
 CAFE-OWNER  
 CARRIERS  
 CLUBS  
 DEVELOPERS  
 DEVELOPMENT AGENCIES  
 ESTATE AGENTS  
 FINANCIAL INSTITUTIONS  
 HOTELIERS  
 MANAGERS  
 PRESSURE GROUPS  
 PUBLIC TOURISM INSTITUTIONS  
 RESERVATION SERVICES  
 RESTAURATEURS  
 SERVICE SUPPLIERS  
 TOURIST INFORMATION SERVICES  
 TRAVEL AGENCIES  
 RT: ORGANIZATION OF TOURISM  
 RESEARCH INSTITUTES  
**TOURISM PROJECTS / PROGETTO TURISTICO**  
**PROJET TOURISTIQUE / PROYECTO TURISTICO**  
 12.14  
 BT: TOURISM POLICY  
 NT: DEVELOPMENT PROJECTS  
 FEASIBILITY STUDIES  
 PILOT PROJECTS  
 PROJECT DESIGN  
 PROJECT DOCUMENTS  
 PROJECT EVALUATION  
 PROJECT EXECUTION  
 PROJECT FINANCING  
 PROJECT REQUESTS  
 PROJECT REVISIONS  
 PROJECT SELECTION  
**TOURISM PROMOTION / PROMOZIONE TURISTICA**  
**PROMOTION TOURISTIQUE / PROMOCION TURISTICA**

- 15
- SN:** *Efforts of a company or destination area to create and maintain a favourable public image*
- UF:** *promotion*  
*promotional activities*  
*tourism market promotion*
- NT:** TOURISM MARKETING  
TOURISM PRICES  
TOURISM PRODUCTS  
TOURISM PUBLICITY
- RT:** TOURISM PROMOTION POLICY
- TOURISM PROMOTION POLICY / POLITICA DI PROMOZIONE TURISTICA**  
**POLITIQUE DE PROMOTION TOURISTIQUE / POLITICA DE PROMOCION TURISTICA**
- 12.11
- BT:** TOURISM POLICY
- NT:** HOSPITALITY POLICY
- RT:** IMAGE  
TOURISM PROMOTION
- TOURISM PUBLICITY / COMUNICAZIONE TURISTICA**  
**COMMUNICATION TOURISTIQUE / COMUNICACION TURISTICA**
- 15.01
- UF:** *publicity*  
*tourism campaign*
- BT:** TOURISM PROMOTION
- NT:** IMAGE  
QUALITY  
TOURISM ADVERTISING  
TOURISM COMPETITION AND AWARDS
- RT:** PUBLIC RELATIONS AGENCIES  
TOURISM INFORMATION
- TOURISM REGIONS / REGIONE TURISTICA**  
**REGION TOURISTIQUE / REGION TURISTICA**
- 11.04
- BT:** TOURISM HERITAGE
- TOURISM RESEARCH / RICERCA TURISTICA**  
**RECHERCHE TOURISTIQUE / INVESTIGACION TURISTICA**
- 16.04
- UF:** *research projects*
- BT:** SCIENCE AND INFORMATION
- NT:** FORECASTING  
RESEARCH INSTITUTES  
RESEARCH POLICY  
TERMINOLOGY
- TOURISM RESIDENCES / RESIDENCE TURISTICO**  
**RESIDENCE DE TOURISME / APARTAMENTO TURISTICO**
- 08.02.06
- SN:** *Holiday accommodation in a range of rated complexes, each one featuring fully equipped flats for rent by the day, week or month. A wide variety of facilities are also available, included in the price or as extras*
- UF:** *aparthotels*  
*serviced apartments*
- BT:** HOLIDAY ACCOMMODATION
- TOURISM ROUTES / STRADA TURISTICA**  
**ROUTE TOURISTIQUE / RUTA TURISTICA**
- 11.06
- SN:** *Routes and itineraries offering tourism products on a similar theme. Their presentation aims at increasing visits and length of stay*
- BT:** TOURISM HERITAGE
- RT:** GOURMET TOURS  
TOURS
- TOURISM SATELLITE ACCOUNTS / CONTO SATELLITE DEL TURISMO**  
**COMPTE SATELLITE DU TOURISME / CUENTA SATELITE DE TURISMO**
- 04.02.02
- BT:** NATIONAL ACCOUNTS
- TOURISM SCHOOLS / SCUOLA DI TURISMO**  
**ECOLE DE TOURISME / ESCUELA DE TURISMO**
- 07.02.04
- BT:** EDUCATIONAL INSTITUTIONS
- TOURISM SECTORS / TURISMO DI SETTORE**  
**TOURISME SECTORIEL / TURISMO SECTORIAL**
- 18
- UF:** *special interest tourism*
- NT:** ADVENTURE TOURISM  
BUSINESS TOURISM  
CLOSE PROXIMITY TOURISM  
COACH TOURISM  
COASTAL TOURISM  
CULTURAL TOURISM  
EDUCATIONAL TOURISM  
FESTIVAL TOURISM  
GARDEN TOURISM  
HEALTH TOURISM
- INDUSTRIAL VISITS  
MOUNTAIN TOURISM  
NATURE TOURISM  
RELIGIOUS TOURISM  
RIVER CRUISING  
RURAL TOURISM  
SENIOR TOURISM  
SPORTS TOURISM  
SUBTERRANEAN TOURISM  
TOURISM FOR THE DISABLED  
UPMARKET TOURISM  
URBAN TOURISM  
WATER TOURISM  
YOUTH TOURISM
- TOURISM SERVICES / PRESTAZIONE TURISTICA**  
**PRESTATION TOURISTIQUE / SERVICIOS TURISTICOS**
- 13
- UF:** *services*  
*welcome services*
- NT:** ACTIVITY ORGANIZATION  
CATERING  
HIRE  
HOLIDAY SERVICES  
HOTEL SERVICES  
TRADE  
TRANSPORT SERVICES  
TRAVEL
- RT:** ACCOMMODATION  
TOURISM PRODUCTS
- TOURISM SERVICES ABROAD / SERVIZIO DEL TURISMO ALL'ESTERO**  
**SERVICE DU TOURISME A L'ETRANGER / SERVICIO DE TURISMO EN EL EXTRANJERO**
- 14.10.04
- BT:** NATIONAL TOURISM ADMINISTRATIONS
- tourism signboarding*
- USE:** TOURISM SIGNPOSTING
- TOURISM SIGNPOSTING / SEGNALETICA TURISTICA**  
**SIGNALISATION TOURISTIQUE / SEÑALIZACION TURISTICA**
- 16.02.04
- SN:** *All means used (eg: pictograms) to indicate the itinerary to a site or facility*
- UF:** *road signs*  
*signboarding*  
*signposting*  
*tourism signboarding*
- BT:** INFORMATION SERVICES
- RT:** PICTOGRAM
- TOURISM SITES / SITO TURISTICO**  
**SITE TOURISTIQUE / SITIO TURISTICO**
- 11.07
- UF:** *tourism landscapes*
- BT:** TOURISM HERITAGE
- NT:** ARCHAEOLOGICAL SITES  
HISTORIC SITES  
MILITARY SITES  
NATURAL SITES
- RT:** SITE PROTECTION
- TOURISM SOCIAL POLICY / POLITICA SOCIALE DEL TURISMO**  
**POLITIQUE SOCIALE DU TOURISME / POLITICA SOCIAL DEL TURISMO**
- 12.12
- BT:** TOURISM POLICY
- NT:** LEISURE POLICY  
SOCIAL TOURISM
- tourism supply*
- USE:** TOURISM PRODUCTION
- TOURISM TECHNOLOGY / TECNOLOGIA DEL TURISMO**  
**TECHNOLOGIE DU TOURISME / TECNOLOGIA DEL TURISMO**
- 16.05
- SN:** *The skills, knowledge, hardware and procedures for providing tourism facilities and services*
- BT:** SCIENCE AND INFORMATION
- NT:** INFORMATION TECHNOLOGY  
KNOW-HOW  
RESERVATION SYSTEMS  
TECHNOLOGICAL INNOVATIONS  
TECHNOLOGY ASSESSMENT  
TECHNOLOGY TRANSFER
- tourist accommodation*
- USE:** ACCOMMODATION
- tourist amenities*
- USE:** TOURISM FACILITIES
- tourist attractions*
- USE:** TOURISM EVENTS
- tourist behaviour*

**USE:** VISITOR BEHAVIOUR  
**TOURIST CONCENTRATIONS / FOYER TURISTICO**  
**FOYER TOURISTIQUE / CENTRO TURISTICO**  
06.03.01  
*UF:* *tourist poles*  
*BT:* GEOGRAPHY OF TOURISM  
*RT:* CARRYING CAPACITY  
MASS TOURISM  
STRESS  
USE INTENSITY  
**TOURIST CONSUMPTION / CONSUMO TURISTICO**  
**CONSOMMATION TOURISTIQUE / CONSUMO TURISTICO**  
04.03  
*UF:* *demand*  
*tourist demand*  
*tourist expenditure*  
*BT:* ECONOMY OF TOURISM  
*NT:* DOMESTIC CONSUMPTION  
INTERNAL CONSUMPTION  
NATIONAL CONSUMPTION  
TOURIST PURCHASES  
*tourist demand*  
**USE:** TOURIST CONSUMPTION  
**TOURIST ENTERTAINMENT / ANIMAZIONE TURISTICA**  
**ANIMATION TOURISTIQUE / ANIMACION TURISTICA**  
13.01.02  
*BT:* ACTIVITY ORGANIZATION  
**TOURIST ENVIRONMENTAL EDUCATION / EDUCAZIONE DEL TURISTA**  
**EDUCATION DU TOURISTE / EDUCACION DEL TURISTA**  
03.05.02  
*UF:* *environmental education*  
*BT:* ENVIRONMENTAL PROTECTION  
*NT:* RESPONSIBLE TOURISM  
*tourist expectations*  
**USE:** ASPIRATIONS  
*tourist expenditure*  
**USE:** TOURIST CONSUMPTION  
*tourist flows*  
**USE:** VISITOR FLOWS  
*tourist ghettos*  
**USE:** ENCLAVE TOURISM  
**TOURIST GUIDES / GUIDA TURISTICA**  
**GUIDE DE TOURISME / GUIA DE TURISMO**  
07.04.08  
*BT:* TOURISM OCCUPATIONS  
*NT:* GUIDE INTERPRETERS  
TOUR CONDUCTORS  
*tourist homes*  
**USE:** FAMILY GUEST HOUSES  
*tourist hotels*  
**USE:** ECONOMY HOTELS  
*tourist industry*  
**USE:** TOURISM PRODUCTION  
**TOURIST INFORMATION SERVICES / SERVIZIO DI INFORMAZIONE AL TURISTA**  
**SERVICE D'INFORMATION DU TOURISTE / SERVICIO DE INFORMACION AL TURISTA**  
14.15  
*BT:* TOURISM PROFESSIONALS  
*NT:* FOREIGN TOURIST OFFICES  
TOURIST OFFICES  
WEATHER FORECASTING SERVICES  
*RT:* INFORMATION SERVICES  
TOURISM INFORMATION  
*tourist motivations*  
**USE:** MOTIVATIONS  
**TOURIST OFFICE MANAGERS / DIRETTORE DI UFFICIO DEL TURISMO**  
**DIRECTEUR D'OFFICE DE TOURISME / DIRECTOR DE OFICINA DE TURISMO**  
07.04.04  
*BT:* TOURISM OCCUPATIONS  
**TOURIST OFFICES / UFFICIO DEL TURISMO**  
**OFFICE DE TOURISME / OFICINA DE TURISMO**  
14.15.01  
*BT:* TOURIST INFORMATION SERVICES  
*RT:* INFORMATION NETWORKS  
*tourist poles*  
**USE:** TOURIST CONCENTRATIONS  
**TOURIST PROTECTION / TUTELA DEL TURISTA**  
**PROTECTION DU TOURISTE / PROTECCION DEL TURISTA**  
02.02.01  
*BT:* CONSUMER PROTECTION LAW  
*RT:* CONSUMER ASSOCIATIONS  
**TOURIST PSYCHOLOGY / PSICOLOGIA DEL TURISMO**

**PSYCHOLOGIE DU TOURISTE / PSICOLOGIA DEL TURISTA**  
17.01.01  
*BT:* VISITOR BEHAVIOUR  
**TOURIST PURCHASES / ACQUISTO TURISTICO**  
**ACHAT TOURISTIQUE / COMPRA TURISTICA**  
04.03.01  
*UF:* *purchasing habits*  
*BT:* TOURIST CONSUMPTION  
*RT:* HANDICRAFT TRADE  
SOUVENIR TRADE  
*tourist taxes*  
**USE:** VISITOR TAXES  
*tourist towns*  
**USE:** RESORT TOWNS  
*tourist traffic*  
**USE:** VISITOR FLOWS  
*tourist villages*  
**USE:** RESORT TOWNS  
**TOURISTIC RAILWAYS / TRENO TURISTICO**  
**TRAIN TOURISTIQUE / TREN TURISTICO**  
18.11.04  
*BT:* NATURE TOURISM  
**TOURISTS / TURISTA**  
**TOURISTE / TURISTA**  
06.10.02  
*SN:* *A visitor who stay at least one night in either private or collective accommodation in the country visited*  
*BT:* VISITORS  
**TOURS / CIRCUITO TURISTICO**  
**CIRCUIT TOURISTIQUE / CIRCUITO TURISTICO**  
13.08.01  
*SN:* *Subsystem of tourism that focuses on the needs of people while geographically mobile, including transport facilities, availability of information, and the proximity of stopover attractions. From the standpoint of the tourist, the act or experience of briefly visiting a number of areas as part of a single round trip*  
*BT:* TRAVEL  
*NT:* CULTURAL TOURS  
GOURMET TOURS  
WALKING TOURS  
*RT:* HOLIDAY SERVICES  
TOURISM ROUTES  
TREKKING  
**TOWERS / TORRE**  
**TOUR / TORRE**  
11.02.01  
*BT:* MONUMENTS  
*town planning*  
**USE:** URBAN DEVELOPMENT  
**TOWNS / CITTA**  
**VILLE / CIUDAD**  
11.03.03  
*UF:* *cities*  
*BT:* URBAN HERITAGE  
*NT:* CONFERENCE TOWNS  
DISTRICTS  
HISTORIC TOWNS  
RESORT TOWNS  
SPA TOWNS  
*RT:* URBAN DEVELOPMENT  
URBAN TOURISM  
**TOWPATHS / ALZAIA**  
**CHEMIN DE HALAGE / CAMINO DE SIRGA**  
05.08.12  
*BT:* PATHS  
**TOY LIBRARIES / LUDOTECA**  
**LUDOTHEQUE / LUDOTECA**  
05.02.05  
*BT:* CULTURAL FACILITIES  
**TRADE / COMMERCIO**  
**COMMERCE / COMERCIO**  
13.02  
*UF:* *commerce*  
*retailing*  
*BT:* TOURISM SERVICES  
*NT:* LUXURY TRADE  
SECOND-HAND TRADE  
SOUVENIR TRADE  
**TRADE BARRIERS / BARRIERA COMMERCIALE**  
**BARRIERE COMMERCIALE / BARRERA COMERCIAL**  
04.05.01  
*BT:* FOREIGN TRADE  
*NT:* BARRIERS TO TOURISM SERVICES

NON-TARIFF BARRIERS  
TRADE LIBERALIZATION

*trade cycle*  
**USE:** ECONOMIC SITUATION

*trade exhibitions*  
**USE:** COMMERCIAL EXHIBITIONS

*trade fairs*  
**USE:** COMMERCIAL EXHIBITIONS

**TRADE LIBERALIZATION / LIBERALIZZAZIONE DEGLI SCAMBI**  
**LIBERALISATION DES ECHANGES / LIBERALIZACION DEL COMERCIO**  
04.05.01  
**BT:** TRADE BARRIERS

**TRADE MARKS / MARCHIO**  
**MARQUE DE FABRIQUE / MARCA REGISTRADA**  
15.02.04  
**BT:** BRAND IMAGE

**TRADITIONAL CELEBRATIONS / FESTA TRADIZIONALE**  
**FETE TRADITIONNELLE / FIESTA TRADICIONAL**  
10.03.02  
**BT:** CELEBRATIONS  
**RT:** TRADITIONS

**TRADITIONS / TRADIZIONE POPOLARE**  
**TRADITION POPULAIRE / TRADICION POPULAR**  
11.02.05  
**UF:** *social customs*  
**BT:** CULTURAL HERITAGE  
**NT:** FOLK CULTURE  
**RT:** POPULAR CELEBRATIONS  
TRADITIONAL CELEBRATIONS

**TRAFFIC / TRAFFICO**  
**TRAFIC / TRAFICO**  
19.06  
**BT:** TRANSPORT  
**NT:** JOURNEY  
NETWORKS  
TRAFFIC CONGESTION

**TRAFFIC CONGESTION / INTASAMENTO**  
**ENCOMBREMMENT / CONGESTION DEL TRAFICO**  
19.06.01  
**BT:** TRAFFIC

**TRAFFIC REGULATIONS / REGOLAMENTAZIONE DELLA CIRCOLAZIONE**  
**REGLEMENTATION DE LA CIRCULATION / REGLAMENTACION DEL TRAFICO**  
02.11.04  
**BT:** REGULATION  
**NT:** ANCHORAGE  
COACH PARKING REGULATIONS  
DRIVING LICENCE  
INSURANCE

*trails*  
**USE:** PATHS

**TRAINING / STAGE**  
**STAGE / PERIODO DE PRACTICAS**  
13.05.03  
**SN:** *Use in conjunction with other terms where appropriate, eg. training + music*  
**BT:** HOLIDAY SERVICES  
**RT:** HANDICRAFTS  
LEISURE ACTIVITIES  
SPORTS

**TRAINING AND EMPLOYMENT / FORMAZIONE E LAVORO**  
**FORMATION ET EMPLOI / FORMACION Y EMPLEO**  
07  
**NT:** EMPLOYMENT  
LODGING AND CATERING OCCUPATIONS  
QUALIFICATIONS  
TOURISM EDUCATION  
TOURISM OCCUPATIONS  
VOCATIONAL TRAINING  
**RT:** ECONOMY OF TOURISM

*training centres*  
**USE:** EDUCATIONAL INSTITUTIONS

**TRAINING COURSES / STAGE FORMATIVO**  
**STAGE DE FORMATION / PERIODOS DE FORMACION**  
07.03.07  
**BT:** VOCATIONAL TRAINING

**TRAINING TRIPS / VIAGGIO D'ISTRUZIONE**  
**VOYAGE DE FORMATION / VIAJE DE FORMACION**  
06.02.06  
**UF:** *study leave*  
*study visits*  
*training visits*  
**BT:** BUSINESS TRIPS

**RT:** TRAVEL

*training visits*  
**USE:** TRAINING TRIPS

**TRAINS / TRENO**  
**TRAIN / TREN**  
19.05.11  
**BT:** MEANS OF TRANSPORT  
**NT:** HIGH-SPEED TRAINS  
**RT:** ACCOMPANIED CARS  
RESTAURANT CARS  
SLEEPING CARS

**TRANSIT / TRANSITO**  
**TRANSIT / TRANSITO**  
06.02.06  
**BT:** PURPOSES OF VISIT

**TRANSLATIONS / TRADUZIONE**  
**TRADUCCION / TRADUCCION**  
16.01.03  
**BT:** PRIMARY DOCUMENTS

*transnational corporations*  
**USE:** MULTINATIONAL CORPORATIONS

**TRANSPARENCY / LUCIDO**  
**TRANSPARENT / TRANSPARENCIA**  
16.01.01  
**SN:** *An image produced on transparent material designed for use with an overhead projector*  
**BT:** STILL IMAGES

**TRANSPORT / TRASPORTO**  
**TRANSPORT / TRANSPORTE**  
19  
**UF:** *transportation*  
**NT:** MEANS OF TRANSPORT  
MODES OF TRANSPORT  
PASSENGER CAPACITY  
TRAFFIC  
TRANSPORT INFRASTRUCTURE  
TRAVEL ITEMS  
**RT:** CARRIERS  
TOURISM FACILITIES  
TRANSPORT SERVICES

**TRANSPORT INFRASTRUCTURE / INFRASTRUTTURA DI TRASPORTO**  
**INFRASTRUCTURE DE TRANSPORT / INFRAESTRUCTURA DE TRANSPORTE**  
19.03  
**BT:** TRANSPORT  
**NT:** AIRPORTS  
BRIDGES  
COACH STATIONS  
HARBOUR STATIONS  
HELIPORTS  
MOTORWAYS  
PORTS  
ROADS  
STATIONS  
TUNNELS

**TRANSPORT SERVICES / PRESTAZIONE DI TRASPORTO**  
**PRESTATION DE TRANSPORT / SERVICIOS DE TRANSPORTE**  
13.04  
**BT:** TOURISM SERVICES  
**NT:** ACCOMPANIED CARS  
BERTHS  
RESTAURANT CARS  
SLEEPING CARS  
**RT:** TRANSPORT

*transportation*  
**USE:** TRANSPORT

**TRAVEL / VIAGGIO**  
**VOYAGE / VIAJE**  
13.08  
**UF:** *trip*  
**BT:** TOURISM SERVICES  
**NT:** GROUP TOURS  
INDEPENDENT TOURS  
ORGANIZED TOURS  
PACKAGE TOURS  
TOURS  
**RT:** BUSINESS TRIPS  
HOLIDAY SERVICES  
PURPOSES OF VISIT  
RECREATION AND LEISURE PURPOSES  
TRAINING TRIPS  
TRAVELLERS

*travel abroad*

**USE:** OUTBOUND TOURISM  
**TRAVEL AGENCIES / AGENZIA DI VIAGGI**  
**AGENCE DE VOYAGES / AGENCIA DE VIAJES**

14.01

**BT:** TOURISM PROFESSIONALS

**NT:** TOUR OPERATORS

**TRAVEL AGENCY MANAGERS / RESPONSABILE DI AGENZIA DI VIAGGI**  
**CHEF D'AGENCE DE VOYAGES / JEFE DE AGENCIA DE VIAJES**

07.04.01

**BT:** TRAVEL AGENTS

**TRAVEL AGENTS / AGENTE DI VIAGGI**  
**AGENT DE VOYAGES / AGENTE DE VIAJES**

07.04.01

**BT:** TOURISM OCCUPATIONS

**NT:** TICKET AGENTS

TOUR PLANNERS

TRAVEL AGENCY MANAGERS

**TRAVEL BROCHURES / BROCHURE TURISTICA**  
**BROCHURE TOURISTIQUE / FOLLETO TURISTICO**

16.01.03

**SN:** Printed promotional literature offered by tourism businesses

**BT:** PAMPHLETS

**TRAVEL DOCUMENTATION / DOCUMENTAZIONE DI VIAGGIO**  
**DOCUMENTATION DE VOYAGE / DOCUMENTACION DE VIAJE**

16.01.03

**UF:** tour literature

**BT:** PRIMARY DOCUMENTS

**NT:** GUIDEBOOKS

TOURISM FOLDERS

**RT:** TOURISM FILMS

TOURISM POSTERS

*travel films*

**USE:** TOURISM FILMS

*travel guides*

**USE:** GUIDEBOOKS

*travel industry*

**USE:** TOURISM PRODUCTION

**TRAVEL ITEMS / ARTICOLO DI VIAGGIO**

**ARTICLE DE VOYAGE / ARTICULO DE VIAJE**

19.01

**BT:** TRANSPORT

**NT:** LUGGAGE

*travel organizations*

**USE:** CARRIERS

*travel professionals*

**USE:** TOURISM PROFESSIONALS

*travel regulations*

**USE:** VISAS

**TRAVEL TIME / DURATA DEL TRAGITTO**

**TEMPS DE TRAJET / TIEMPO DE TRAYECTO**

19.06.03

**UF:** length of journey

**BT:** JOURNEY

**NT:** LONG-HAUL

*travel trade exhibitions*

**USE:** TOURISM EXHIBITIONS

**TRAVELLERS / VIAGGIATORE**

**VOYAGEUR / VIAJERO**

19.02.02

**BT:** PASSENGER CAPACITY

**RT:** TRAVEL

**TRAVELLERS CHEQUES / TRAVELLER CHEQUE**

**CHEQUE DE VOYAGE / CHEQUE DE VIAJE**

04.05.01

**BT:** FORMS OF PAYMENT

**TREATIES / TRATTATO**

**TRAITE / TRATADO**

16.01.03

**BT:** PRIMARY DOCUMENTS

**TREATY OF ROME / TRATTATO DI ROMA**

**TRAITE DE ROME / TRATADO DE ROMA**

02.04.01

**BT:** EUROPEAN REGULATIONS

**TREKKING / ESCURSIONE**

**RANDONNEE / EXCURSION**

09.05.09

**BT:** OUTDOOR RECREATION

**NT:** BICYCLE TOURING

HIKING

LONG-DISTANCE RIDING

MOTORCYCLE TOURING

**RT:** NATURE TOURISM  
RIVER CRUISING  
TOURS

*trekking clubs*

**USE:** HIKING CLUBS

*trends*

**USE:** FORECASTING

**TRINIDAD AND TOBAGO / TRINIDAD E TOBAGO**

**TRINITE-ET-TOBAGO / TRINIDAD Y TOBAGO**

20.02.05

**BT:** CARIBBEAN

*trip*

**USE:** TRAVEL

*trip purposes*

**USE:** PURPOSES OF VISIT

**TRIPLE ROOMS / CAMERA TRIPLA**

**CHAMBRE TRIPLE / HABITACION TRIPLE**

05.11.04

**BT:** HOTEL FACILITIES

*tropical zones*

**USE:** TROPICS

**TROPICS / REGIONE TROPICALE**

**REGION TROPICALE / REGION TROPICAL**

11.05.01

**UF:** tropical zones

**BT:** CLIMATIC ZONES

*Trust territories*

**USE:** NON-SELF-GOVERNING TERRITORIES

*tube*

**USE:** UNDERGROUND

**TUNISIA / TUNISIA**

**TUNISIE / TUNEZ**

20.01.06

**BT:** ARAB STATES

FRENCH-SPEAKING AFRICA

ISLAMIC COUNTRIES

MAGHREB

MEDITERRANEAN COUNTRIES

NORTH AFRICA

**TUNNELS / TUNNEL**

**TUNNEL / TUNEL**

19.03.10

**BT:** TRANSPORT INFRASTRUCTURE

**NT:** CHANNEL TUNNEL

RAIL TUNNELS

ROAD TUNNELS

**TURKEY / TURCHIA**

**TURQUIE / TURQUIA**

20.03.06

**BT:** ISLAMIC COUNTRIES

MEDITERRANEAN COUNTRIES

MIDDLE EAST

OECD COUNTRIES

**TURKMEN SSR / RSS DI TURKMENISTAN**

**RSS TURKMENE / RSS TURCOMANA**

20.04.03

**SN:** Use for events before 1991

**BT:** USSR

**TURKMENISTAN / TURKMENISTAN**

**TURKMENISTAN / TURKEMENISTAN**

20.03.02

**SN:** Use for events after 1991

**BT:** CENTRAL ASIA

CIS COUNTRIES

**TURKS AND CAICOS ISLANDS / ISOLE TURKS E CAICOS**

**ILES TURQUES ET CAIQUES / ISLAS TURKAS Y CAICOS**

20.02.05

**BT:** CARIBBEAN

NON-SELF-GOVERNING TERRITORIES

SMALL STATES

**RT:** UK

**TURNOVER / FATTURATO**

**CHIFFRE D'AFFAIRES / VOLUMEN DE NEGOCIOS**

04.08.02

**BT:** TOURISM PRODUCTION

**TUVALU / TUVALU**

**TUVALU / TUVALU**

20.03.07

**BT:** OCEANIA

SMALL STATES

*tv*



**USE:** TELEVISION  
**TWINNING / GEMELLAGGIO**  
**JUMELAGE / HERMANAMIENTO**  
12.10.03  
*SN:* Establishment of a sister city or twin, as when the leaders of one city establish a special relationship with a city in some other country. A stimulus to tourism as well as general goodwill, as often festivals, exhibits, and tour groups are exchanged  
*BT:* CULTURAL COOPERATION  
**TYOLOGY / TIPOLOGIA**  
**TYPLOGIE / TIPOLOGIA**  
16.03.12  
*BT:* METHODOLOGY  
**UGANDA / UGANDA**  
**UGANDA / UGANDA**  
20.01.04  
*BT:* EAST AFRICA  
ENGLISH-SPEAKING AFRICA  
ISLAMIC COUNTRIES  
**UK / REGNO UNITO**  
**ROYAUME-UNI / REINO UNIDO**  
20.04.02  
*UF:* England  
Great Britain  
Northern Ireland  
Scotland  
United Kingdom  
Wales  
*BT:* EEC COUNTRIES  
EUROPEAN UNION COUNTRIES  
OECD COUNTRIES  
WESTERN EUROPE  
*RT:* ANGUILLA  
BERMUDA  
BRITISH VIRGIN ISLANDS  
FALKLAND ISLANDS  
GIBRALTAR  
MONTSERRAT  
PITCAIRN  
SAINT HELENA  
TURKS AND CAICOS ISLANDS  
**UKRAINE / UCRAINA**  
**UKRAINE / UCRAINA**  
20.04.03  
*SN:* Use for events after 1991  
*BT:* CIS COUNTRIES  
EASTERN EUROPE  
**UKRANIAN SSR / RSS DI UCRAINA**  
**RSS D'UKRAINE / RSS DE UCRAINA**  
20.04.03  
*SN:* Use for events before 1991  
*BT:* USSR  
**ULP / ULTRA LEGGERO MOTORIZZATO**  
**ULM / ULM**  
01.03.05  
*UF:* ultra light powered plane  
*BT:* AIR SPORTS  
ultra light powered plane  
**USE:** ULP  
**UNAUTHORIZED CAMPING / CAMPEGGIO LIBERO**  
**CAMPING SAUVAGE / ACAMPADA LIBRE**  
08.02.01  
*UF:* wilderness camping  
*BT:* CAMPING AND CARAVANNING  
**UNDERGROUND / METRO**  
**METRO / METRO**  
19.05.10  
*UF:* subway  
tube  
*BT:* MEANS OF TRANSPORT  
underwater hunting  
**USE:** HARPOONING  
**UNEMPLOYMENT / DISOCCUPAZIONE**  
**CHOMAGE / PARO**  
04.05.01  
*UF:* joblessness  
*BT:* ECONOMIC SITUATION  
*RT:* JOB DISLOCATION  
**UNEP / UNEP**  
**PNUE / PNUMA**  
03.05.04  
*UF:* United Nations Environmental Programme

*BT:* ENVIRONMENTAL PROTECTION  
*NT:* BLUE PLAN  
**UNITED ARAB EMIRATES / EMIRATI ARABI UNITI**  
**EMIRATS ARABES UNIS / EMIRATOS ARABES UNIDOS**  
20.03.06  
*BT:* GULF STATES  
ISLAMIC COUNTRIES  
United Kingdom  
**USE:** UK  
United Nations Environmental Programme  
**USE:** UNEP  
United States of America  
**USE:** USA  
**UNITED STATES VIRGIN ISLANDS / ISOLE VERGINI AMERICANE**  
**ILES VIERGES AMERICAINES / ISLAS VIRGENES ESTADOUNIDENSES**  
20.02.05  
*BT:* CARIBBEAN  
NON-SELF-GOVERNING TERRITORIES  
*RT:* USA  
**UNIVERSITIES / UNIVERSITA**  
**UNIVERSITE / UNIVERSIDAD**  
07.02.04  
*BT:* EDUCATIONAL INSTITUTIONS  
*NT:* SENIOR-CITIZEN UNIVERSITIES  
SUMMER UNIVERSITIES  
unleaded gas  
**USE:** UNLEADED PETROL  
**UNLEADED PETROL / BENZINA SENZA PIOMBO**  
**ESSENCE SANS PLOMB / GASOLINA SIN PLOMO**  
03.05.03  
*UF:* unleaded gas  
*BT:* POLLUTION CONTROL  
**UNPAID HOLIDAYS / CONGEDO NON RETRIBUITO**  
**CONGE NON REMUNERE / VACACIONES SIN SUELDO**  
17.06.02  
*BT:* WORKING HOURS  
**UPGRADING / SOVRACLASSIFICAZIONE**  
**SURCLASSEMENT / SOBRECCLASIFICACION**  
02.11.01  
*BT:* CLASSIFICATION  
**UPLAND AREAS / MEDIA MONTAGNA**  
**MOYENNE MONTAGNE / TIERRAS ALTAS**  
11.05.05  
*UF:* hill areas  
uplands  
*BT:* MOUNTAIN AREAS  
**UPLAND AREAS DEVELOPMENT / PIANIFICAZIONE MONTANA**  
**AMENAGEMENT DE LA MONTAGNE / ORDENACION DE ZONAS DE MONTAÑA**  
12.09.01  
*UF:* mountain development  
mountain planning  
*BT:* NATIONAL DEVELOPMENT PLANNING  
*RT:* MOUNTAIN AREAS  
**UPLAND AREAS TOURISM DEVELOPMENT / PIANIFICAZIONE TURISTICA DI MONTAGNA**  
**AMENAGEMENT TOURISTIQUE DE MONTAGNE / ORDENACION TURISTICA DE MONTAÑA**  
12.09.02  
*UF:* mountain tourism development  
upland areas tourism planning  
*BT:* TOURISM DEVELOPMENT  
*RT:* MOUNTAIN FACILITIES  
MOUNTAIN TOURISM  
SKIING AREAS  
upland areas tourism planning  
**USE:** UPLAND AREAS TOURISM DEVELOPMENT  
uplands  
**USE:** UPLAND AREAS  
**UPMARKET TOURISM / TURISMO DI LUSO**  
**TOURISME DE LUXE / TURISMO DE LUJO**  
18.09  
*BT:* TOURISM SECTORS  
*RT:* LUXURY HOTELS  
LUXURY TRADE  
Upper Volta  
**USE:** BURKINA FASO  
**URBAN DEVELOPMENT / URBANISMO**  
**URBANISME / URBANISMO**  
12.09.01  
*UF:* town planning  
urban planning  
*BT:* NATIONAL DEVELOPMENT PLANNING  
*NT:* ARCHITECTURE

URBAN RENEWAL  
 RT: TOWNS  
 URBAN HERITAGE  
**URBAN HERITAGE / PATRIMONIO URBANO**  
**PATRIMOINE URBAIN / PATRIMONIO URBANO**  
 11.03  
 BT: TOURISM HERITAGE  
 NT: TOWNS  
 URBAN PARKS  
 VILLAGES  
 RT: URBAN DEVELOPMENT  
 URBAN TOURISM  
**URBAN LEISURE CENTRES / CENTRO LOISIRS URBANI**  
**BASE DE LOISIRS URBAINS / CENTRO DE OCIO URBANO**  
 05.05.02  
 BT: LEISURE CENTRES  
*urban open spaces*  
**USE: URBAN PARKS**  
**URBAN PARKS / AREA VERDE URBANO**  
**ESPACE VERT URBAIN / ZONA VERDE URBANA**  
 11.03.01  
 UF: *urban open spaces*  
 BT: URBAN HERITAGE  
 NT: BOTANICAL GARDENS  
 PUBLIC GARDENS  
 RT: LEISURE FACILITIES  
*urban planners*  
**USE: CITY PLANNERS**  
*urban planning*  
**USE: URBAN DEVELOPMENT**  
**URBAN PLANNING LAW / DIRITTO URBANISTICO**  
**DROIT DE L'URBANISME / DERECHO URBANISTICO**  
 02.07.04  
 BT: PUBLIC LAW  
 NT: BUILDING PERMITS  
**URBAN POPULATION / POPOLAZIONE URBANA**  
**POPULATION URBAINE / POBLACION URBANA**  
 04.05.03  
 BT: POPULATION  
*urban regeneration*  
**USE: URBAN RENEWAL**  
**URBAN RENEWAL / RINNOVAMENTO URBANO**  
**RENOVATION URBAINE / RENOVACION URBANA**  
 12.09.01  
 UF: *urban regeneration*  
 BT: URBAN DEVELOPMENT  
 NT: NEW TOWNS  
**URBAN TOURISM / TURISMO URBANO**  
**TOURISME URBAIN / TURISMO URBANO**  
 18.24  
 BT: TOURISM SECTORS  
 RT: TOWNS  
 URBAN HERITAGE  
**URBAN TRANSPORT / TRASPORTO URBANO**  
**TRANSPORT URBAIN / TRANSPORTE URBANO**  
 19.04.10  
 BT: MODES OF TRANSPORT  
**URBANISATION / URBANIZZAZIONE**  
**URBANISATION / URBANIZACION**  
 03.04.04  
 BT: DAMAGE  
**URUGUAY / URUGUAY**  
**URUGUAY / URUGUAY**  
 20.02.03  
 BT: LATIN AMERICA  
 SOUTH AMERICA  
 SOUTHERN CONE  
**USA / STATI UNITI**  
**ETATS-UNIS / ESTADOS UNIDOS**  
 20.02.02  
 UF: *United States of America*  
 BT: NORTH AMERICA  
 OECD COUNTRIES  
 NT: HAWAII  
 RT: AMERICAN SAMOA  
 GUAM  
 PUERTO RICO  
 UNITED STATES VIRGIN ISLANDS  
**USE INTENSITY / INTENSITA D'UTILIZZO**  
**INTENSITE D'UTILISATION / INTENSIDAD DE USO**  
 03.05.01

SN: *Intensity of use in peak period (persons/hectare).*  
 BT: INDICATORS OF SUSTAINABILITY IN TOURISM  
 RT: CARRYING CAPACITY  
 TOURIST CONCENTRATIONS

*users*

**USE: VISITORS**

**USSR / URSS**

**URSS / URSS**

20.04.03

SN: *Use for events between 1918 and 1991*

UF: *Soviet Union*

BT: CMEA COUNTRIES

EASTERN EUROPE

NT: ARMENIAN SSR

AZERBAIJAN SSR

BYELORUSSIAN SSR

ESTONIAN SSR

GEORGIAN SSR

KAZAKH SSR

KIRGHIZ SSR

LATVIAN SSR

LITHUANIAN SSR

MOLDAVIAN SSR

RUSSIAN SSR

TAJK SSR

TURKMEN SSR

UKRANIAN SSR

UZBEK SSR

RT: CIS COUNTRIES

RUSSIA

**UZBEK SSR / RSS DI UZBEKISTAN**

**RSS D'OUZBEKISTAN / RSS DE UZBEKISTAN**

20.04.03

SN: *Use for events before 1991*

BT: USSR

**UZBEKISTAN / UZBEKISTAN**

**OUZBEKISTAN / UZBEKISTAN**

20.03.02

SN: *Use for events after 1991*

BT: CENTRAL ASIA

CIS COUNTRIES

*vacation farms*

**USE: FARMHOUSE ACCOMMODATION**

*vacational rental*

**USE: RENTAL HOLIDAY HOMES**

*vacationists*

**USE: HOLIDAYMAKERS**

*vacations*

**USE: HOLIDAYS**

**VACCINATIONS / VACCINAZIONE**

**VACCINATION / VACUNACION**

02.11.06

BT: SANITARY CONTROL

**VALLEYS / VALLATA**

**VALLEE / VALLE**

11.05.05

BT: MOUNTAIN AREAS

*value systems*

**USE: CULTURAL AND SOCIAL VALUES**

**VANUATU / VANUATU**

**VANUATU / VANUATU**

20.03.07

UF: *New Hebrides*

BT: FRENCH-SPEAKING COUNTRIES

OCEANIA

SMALL STATES

**VAT / IVA**

**TVA / IVA**

02.07.06

BT: INDIRECT TAXES

RT: TAX-FREE EXPORT

*Vatican*

**USE: HOLY SEE**

*vehicles*

**USE: MEANS OF TRANSPORT**

**VELODROMES / VELODROMO**

**VELODROME / VELODROMO**

05.08.19

BT: SPORTS FACILITIES

**VENEZUELA / VENEZUELA**

**VENEZUELA / VENEZUELA**

20.02.03  
**BT:** AMAZONIA  
 ANDEAN COUNTRIES  
 LATIN AMERICA  
 SOUTH AMERICA

vfr  
**USE:** VISITS TO FRIENDS AND RELATIVES  
**VIDEO GAMES / VIDEOGIOCO**  
**JEU VIDEO / VIDEOJUEGO**  
 09.02.04  
**UF:** computer games  
**BT:** GAMES

**VIDEO LIBRARIES / VIDEOTECA**  
**VIDEOTHEQUE / VIDEOTECA**  
 05.02.11  
**BT:** CULTURAL FACILITIES

**VIDEO RECORDING / VIDEOREGISTRAZIONE**  
**ENREGISTREMENT VIDEO / GRABACION DE VIDEO**  
 16.01.01  
**SN:** A recording of visual images, usually in motion and with sound accompaniment, designed for playback via a visual display unit  
**BT:** AUDIO-VISUAL DOCUMENTS  
**NT:** OPTICAL DISK  
 VIDEOCASSETTE  
 VIDEODISK  
**RT:** VIDEO-CASSETTE RECORDER

**VIDEO-CASSETTE RECORDER / MAGENTOSCOPIO**  
**MAGNETOSCOPE / VIDEO**  
 09.04.05  
**BT:** INDOOR RECREATION  
**RT:** VIDEO RECORDING

**VIDEOCASSETTE / VIDEO CASSETTA**  
**VIDEOCASSETTE / VIDEOCASETTA**  
 16.01.01  
**BT:** VIDEO RECORDING

**VIDEODISK / VIDEODISCO**  
**VIDEODISQUE / VIDEODISCO**  
 16.01.01  
**SN:** A disk of plastic on which video signals, with or without sound, are recorded magnetically and reproduced mechanically  
**BT:** VIDEO RECORDING

**VIDEOTEX / VIDEOTEX**  
**VIDEOTEX / VIDEOTEXTO**  
 16.05.05  
**SN:** Information systems on video display terminals or personal computers which are interactive, such as Télétel (France), Bildschirmtext (Germany), Prestel (United Kingdom); or using TV broadcasting channels (teletext) such as Ceefax or Oracle (United Kingdom), Antiope (France)  
**BT:** INFORMATION TECHNOLOGY

**VIET NAM / VIET NAM**  
**VIET NAM / VIET NAM**  
 20.03.04  
**BT:** ASEAN COUNTRIES  
 CMEA COUNTRIES  
 FRENCH-SPEAKING COUNTRIES  
 INDOCHINA  
 SOUTH-EAST ASIA

**VILLAGES / VILLAGGIO**  
**VILLAGE / PUEBLO**  
 11.03.02  
**BT:** URBAN HERITAGE  
**NT:** RURAL HOUSING

virtual images  
**USE:** VIRTUAL REALITY  
**VIRTUAL REALITY / REALTA VIRTUALE**  
**REALITE VIRTUELLE / REALIDAD VIRTUAL**  
 16.05.01  
**UF:** virtual images  
**BT:** TECHNOLOGICAL INNOVATIONS

**VISAS / VISTO**  
**VISA / VISADO**  
 02.11.05  
**UF:** travel regulations  
**BT:** CUSTOMS REGULATIONS  
**NT:** EUROPEAN VISAS  
 INTERNATIONAL VISAS

visit motivations  
**USE:** PURPOSES OF VISIT  
**VISITOR BEHAVIOUR / COMPORTAMENTO TURISTICO**  
**COMPORTEMENT TOURISTIQUE / COMPORAMIENTO TURISTICO**  
 17.01.01  
**UF:** tourist behaviour

**BT:** BEHAVIOUR  
**NT:** TOURISM ETHICS  
 TOURIST PSYCHOLOGY  
**RT:** ENVIRONMENTAL DEGRADATION  
 HARMFUL EFFECTS OF TOURISM  
 SOCIOLOGY OF TOURISM

visitor destinations  
**USE:** DESTINATIONS

visitor figures  
**USE:** VISITS  
**VISITOR FLOWS / FLUSSO TURISTICO**  
**FLUX TOURISTIQUE / MOVIMIENTO TURISTICO**  
 06  
**SN:** Statistical measurement of the volume and direction of movements of tourists into or out of an area, nation or continent  
**UF:** flows of visitors  
 movements of tourists  
 tourist flows  
 tourist traffic  
**NT:** EUROPEAN TOURISM  
 GEOGRAPHY OF TOURISM  
 HOLIDAYS  
 INTERNAL TOURISM  
 INTERNATIONAL TOURISM  
 NATIONAL TOURISM  
 REGIONAL TOURISM  
 SHORT STAYS  
 VISITORS  
 VISITS

visitor nights  
**USE:** OVERNIGHT STAYS  
**VISITOR PROFILES / TIPOLOGIA DI VISITATORI**  
**TYPOLOGIE DES VISITEURS / TIPOLOGIA DE LOS VISITANTES**  
 06.10.03  
**UF:** visitor types  
 visitor typology  
**BT:** VISITORS  
**NT:** AGE GROUPS  
 BUSINESSMEN  
 CHILDREN  
 CURE PATIENT  
 DISABLED PERSONS  
 FAMILIES  
 HOLIDAYMAKERS  
 MEN  
 NON-RESIDENT VISITORS  
 PILGRIMS  
 RESIDENTS  
 SENIOR CITIZENS  
 STUDENTS  
 WOMEN  
 YOUTH  
**RT:** SOCIO-ECONOMIC GROUPS

visitor statistics  
**USE:** VISITS  
**VISITOR TAXES / TASSA DI SOGGIORNO**  
**TAXE DE SEJOUR / TASA DE ESTANCIA**  
 02.07.06  
**SN:** Any tax to be collected primarily from visitors in the form of a departure tax, entry tax, room tax, and so forth  
**UF:** tourist taxes  
**BT:** INDIRECT TAXES

visitor types  
**USE:** VISITOR PROFILES  
 visitor typology  
**USE:** VISITOR PROFILES  
**VISITORS / VISITATORE**  
**VISITEUR / VISITANTE**  
 06.10  
**SN:** Any person travelling to a place other than that of his/her usual environment for less than twelve months and whose main purpose of trip is other than the exercise of an activity remunerated from within the place visited  
**UF:** clientele  
 clients  
 guests  
 users  
**BT:** VISITOR FLOWS  
**NT:** SAME-DAY VISITORS  
 TOURISTS  
 VISITOR PROFILES

**VISITS / PRESENZE**

**FREQUENTATION / FRECUENTACION**

06.02

*SN: Term used for the quantity and quality of visits recorded by a site or facility**UF: characteristics of visits**number of visitors**visitor figures**visitor statistics**volume of visits**BT: VISITOR FLOWS**NT: ACCOMMODATION OCCUPANCY**ATTENDANCE**COUNTRY OF ORIGIN**DESTINATIONS**DURATION OF STAY**FREQUENCY OF STAYS**MONTH OF DEPARTURE**ORGANIZATION OF VISITS**PURPOSES OF VISIT**RT: BEHAVIOUR***VISITS TO FRIENDS AND RELATIVES / VISITA A PARENTI ED AMICI****VISITE DE PARENTS ET AMIS / VISITA A FAMILIARES Y AMIGOS**

06.02.06

*UF: vfr**BT: PURPOSES OF VISIT**RT: FAMILY HOLIDAYS***VOCATIONAL TRAINING / FORMAZIONE PROFESSIONALE****FORMATION PROFESSIONNELLE / FORMACION PROFESIONAL**

07.03

*BT: TRAINING AND EMPLOYMENT**NT: ACCELERATED TRAINING**ALTERNATING TRAINING**APPRENTICESHIPS**CONTINUING TRAINING**CORRESPONDENCE COURSES**EVENING CLASSES**TRAINING COURSES***VOLCANIC ERUPTIONS / ERUZIONE VULCANICA****ERUPTION VOLCANIQUE / ERUPCION VOLCANICA**

03.02.04

*BT: NATURAL DISASTERS***VOLCANOES / VULCANO****VOLCAN / VOLCAN**

11.05.05

*BT: MOUNTAIN AREAS***VOLCANOLOGY / VULCANOLOGIA****VOLCANOLOGIE / VULCANISMO**

09.07.08

*BT: EDUCATIONAL ACTIVITIES***VOLLEYBALL / PALLAVOLO****VOLLEY-BALL / VOLEYBALL**

01.07.15

*BT: BALL SPORTS**volume of visits**USE: VISITS**wages**USE: PAY***WAITERS / CAMERIERE****SERVEUR / CAMARERO**

07.05.15

*BT: LODGING AND CATERING OCCUPATIONS**Wales**USE: UK***WALKING / MARCIA****MARCHE / MARCHA**

01.02.08

*BT: PHYSICAL ACTIVITIES**walking tour**USE: HIKING***WALKING TOURS / CIRCUITO PEDESTRE****CIRCUIT PEDESTRE / CIRCUITO A PIE**

13.08.01

*SN: Publicised, predetermined routes designed for a specific purpose, i.e., to view historic buildings or observe vegetation variety; to be walked alone or in a group; often free**UF: heritage trails**BT: TOURS***WALLIS AND FUTUNA / ISOLE WALLIS E FUTUNA****ILES WALLIS-ET-FUTUNA / ISLAS WALLIS Y FUTUNA**

20.03.07

*BT: NON-SELF-GOVERNING TERRITORIES**OCEANIA**RT: FRANCE***WARS / GUERRA****GUERRE / GUERRA**

04.05.02

*BT: POLITICAL SITUATION**NT: TERRORISM***WASTE MANAGEMENT / GESTIONE DEI RIFIUTI****GESTION DES DECHETS / GESTION DE DESECHOS**

03.05.01

*SN: Percentage of sewage from site receiving treatment (additional indicators may include structural limits of other infrastructural capacity on the site, such as water supply)**BT: INDICATORS OF SUSTAINABILITY IN TOURISM**RT: POLLUTION**WASTE POLLUTION**WATER POLLUTION***WASTE POLLUTION / RIFIUTI****DECHET / DESECHOS**

03.04.03

*BT: POLLUTION**NT: RADIOACTIVE WASTE**RT: WASTE MANAGEMENT***WATER PARKS / PARCO ACQUATICO****PARC AQUATIQUE / PARQUE ACUATICO**

05.05.06

*SN: All covered or open pools that are accompanied by amusement facilities (slides, artificial waves and currents, water games, jacuzzis), within a thematic setting**UF: aquatic parks**BT: LEISURE PARKS***WATER POLLUTION / INQUINAMENTO DELL'ACQUA****POLLUTION DE L'EAU / CONTAMINACION DEL AGUA**

03.04.03

*BT: POLLUTION**NT: GREEN ALGAE**OIL POLLUTION**RT: WASTE MANAGEMENT***WATER POLO / PALLANUOTO****WATER-POLO / WATER-POLO**

01.11.12

*BT: WATER SPORTS***WATER PURIFICATION / BONIFICA****ASSAINISSEMENT / SANEAMIENTO AMBIENTAL**

03.05.03

*BT: POLLUTION CONTROL**water resources**USE: INLAND WATERS***WATER SKIING / SCI D'ACQUA****SKI NAUTIQUE / ESQUI NAUTICO**

01.11.11

*BT: WATER SPORTS***WATER SPORTS / SPORT D'ACQUA****SPORT NAUTIQUE / DEPORTES NAUTICOS**

01.11

*UF: aquatic sports**BT: SPORTS**NT: CANOEING**HARPOONING**KAYAKING**RAFTING**ROWING**SCUBA DIVING**SEA FISHING**SWIMMING**WATER POLO**WATER SKIING**WATER TOURNAMENTS**WIND SURFING***WATER TEMPERATURE / TEMPERATURA DELL'ACQUA****TEMPERATURE DE L'EAU / TEMPERATURA DEL AGUA**

11.05.01

*BT: CLIMATIC FACTORS***WATER TOURISM / TURISMO MARITTIMO****TOURISME MARITIME / TURISMO MARITIMO**

18.20

*BT: TOURISM SECTORS**NT: CRUISING**RT: PASSENGER SHIPS**WATER TRANSPORT***WATER TOURNAMENTS / JOUTE NAUTIQUE****JOUTE NAUTIQUE / COMPETICION NAUTICA**

01.11.06

*BT: WATER SPORTS***WATER TRANSPORT / TRASPORTO MARITTIMO**

**TRANSPORT MARITIME / TRANSPORTE MARITIMO**

19.04.08

*UF:* maritime transport  
sea transport  
water travel

*BT:* MODES OF TRANSPORT  
*RT:* WATER TOURISM

*water travel**USE:* WATER TRANSPORT**WATERFALLS / CASCATA****CHUTE D'EAU / SALTO DE AGUA**

11.05.02

*BT:* INLAND WATERS**WATERWAY DEVELOPMENT / PIANIFICAZIONE FLUVIALE****AMENAGEMENT FLUVIAL / ORDENACION FLUVIAL**

12.09.01

*BT:* NATIONAL DEVELOPMENT PLANNING  
*RT:* RIVER CRUISING

**WEATHER / CLIMA****CLIMAT / CLIMA**

11.05.01

*UF:* climate*BT:* NATURAL RESOURCES

*NT:* CLIMATIC FACTORS  
CLIMATIC ZONES  
SEASONS

**WEATHER FORECASTING SERVICES / SERVIZIO METEOROLOGICO****SERVICE METEOROLOGIQUE / SERVICIO METEOROLOGICO**

14.15.03

*BT:* TOURIST INFORMATION SERVICES*web**USE:* INTERNET*weekend breaks**USE:* WEEKEND STAYS**WEEKEND STAYS / FINE SETTIMANA****FIN DE SEMAINE / TURISMO DE FIN DE SEMANA**

06.01.02

*UF:* weekend breaks  
weekend visits

*BT:* SHORT STAYS*weekend visits**USE:* WEEKEND STAYS*welcome policy**USE:* HOSPITALITY POLICY*welcome services**USE:* TOURISM SERVICES**WEST AFRICA / AFRICA OCCIDENTALE****AFRIQUE DE L'OUEST / AFRICA OCCIDENTAL**

20.01.05

*BT:* AFRICA*NT:* BENIN

BURKINA FASO  
CAPE VERDE  
COTE D'IVOIRE  
GAMBIA  
GHANA  
GUINEA  
GUINEA-BISSAU  
LIBERIA  
MALI  
MAURITANIA  
NIGER  
NIGERIA  
SENEGAL  
SIERRA LEONE  
TOGO  
WESTERN SAHARA

*RT:* AFRICA SOUTH OF THE SAHARA

SAHEL

*West Indies**USE:* CARIBBEAN**WESTERN EUROPE / EUROPA OCCIDENTALE****EUROPE OCCIDENTALE / EUROPA OCCIDENTAL**

20.04.02

*BT:* EUROPE*NT:* ANDORRA

AUSTRIA  
BELGIUM  
FRANCE  
GERMANY  
GERMANY FR

GIBRALTAR

GREECE

HOLY SEE

IRELAND

ITALY

LIECHTENSTEIN

LUXEMBOURG

MALTA

MONACO

NETHERLANDS

NORTHERN EUROPE

PORTUGAL

SAN MARINO

SPAIN

SWITZERLAND

UK

*RT:* EEC COUNTRIES

EUROPEAN UNION COUNTRIES

SCANDINAVIA

**WESTERN SAHARA / SAHARA OCCIDENTALE****SAHARA OCCIDENTAL / SAHARA OCCIDENTAL**

20.01.05

*UF:* Spanish Sahara*BT:* NON-SELF-GOVERNING TERRITORIES

WEST AFRICA

*wetlands**USE:* MARSHES**WHARVES / ORMEGGIO****STATIONNEMENT POUR BATEAUX / MUELLE**

05.12.05

*BT:* BOATING FACILITIES*white-water rafting**USE:* RAFTING*wilderness camping**USE:* UNAUTHORIZED CAMPING*wildlife conservation**USE:* PROTECTED SPECIES**WILDLIFE PARKS / PARCO SAFARI****PARC ANIMALIER / PARQUE SAFARI**

05.05.06

*SN:* Natural parks for animals which provide them with an environment as similar as possible to their natural habitat, thus reconstituting their living conditions

*UF:* safari parks*BT:* LEISURE PARKS**WILDLIFE RESERVES / RISERVA DI ANIMALI****RESERVE D'ANIMAUX / RESERVA DE ANIMALES**

03.05.05

*UF:* animal reserves

game parks

game reserves

*BT:* PROTECTED SPECIES*RT:* NATURE RESERVES**WIND / VENTO****VENT / VIENTO**

11.05.01

*BT:* CLIMATIC FACTORS**WIND SURFING / WINDSURF****PLANCHE A VOILE / WINDSURF**

01.11.09

*UF:* board sailing

sail boarding

*BT:* WATER SPORTS**WINDOW SHOPPING / PASSEGGIARE GUARDANDO LE VETRINE****LECHE-VITRINES / MIRAR ESCAPARATES**

09.09.04

*BT:* OUTINGS**WINE ROUTES / STRADA DEI VINI****ROUTE DES VINS / RUTA ENOLOGICA**

13.08.01

*BT:* GOURMET TOURS*RT:* WINE TASTING TOURS*wine stewards**USE:* WINE WAITERS**WINE TASTING TOURS / ENOTURISMO****TOURISME VITICOLE / TURISMO ENOLOGICO**

18.05.01

*BT:* INDUSTRIAL VISITS*RT:* GASTRONOMY

WINE ROUTES

**WINE WAITERS / SOMMELIER-CAVISTE****SOMMELIER-CAVISTE / SUMILLER**

07.05.16  
*UF: cellar-man  
 wine stewards*  
*BT: LODGING AND CATERING OCCUPATIONS*  
**WINTER / INVERNO**  
**HIVER / INVIERNO**  
 11.05.01  
*BT: SEASONS*  
*winter camps*  
*USE: HOLIDAY CAMPS*  
**WINTER HOLIDAYS / VACANZE INVERNALI**  
**VACANCES D'HIVER / VACACIONES DE INVIERNO**  
 06.09.05  
*UF: winter tourism*  
*BT: HOLIDAYS*  
*RT: MOUNTAIN TOURISM  
 SCHOOL HOLIDAYS  
 WINTER SPORTS*  
*winter resorts*  
*USE: MOUNTAIN RESORTS*  
**WINTER SPORTS / SPORT INVERNALI**  
**SPORTS D'HIVER / DEPORTES DE INVIERNO**  
 18.10.01  
*BT: MOUNTAIN TOURISM*  
*RT: SKIING  
 WINTER HOLIDAYS*  
*winter tourism*  
*USE: WINTER HOLIDAYS*  
**WOMEN / DONNA**  
**FEMME / MUJER**  
 06.10.03  
*BT: VISITOR PROFILES*  
*woodlands*  
*USE: WOODS*  
**WOODS / BOSCO**  
**BOIS / ARBOLADO**  
 11.05.03  
*UF: woodlands*  
*BT: RURAL AREAS*  
*RT: FORESTS*  
*work*  
*USE: EMPLOYMENT*  
**WORKERS / OPERAIO**  
**OUVRIER / OBRERO**  
 07.01.01  
*BT: SOCIO-ECONOMIC GROUPS*  
**WORKING CONDITIONS / CONDIZIONI DI LAVORO**  
**CONDITIONS DE TRAVAIL / SITUACION LABORAL**  
 07.01.02  
*BT: EMPLOYMENT*  
*NT: MOONLIGHTING  
 MULTIACTIVITY  
 NIGHT WORK  
 PART-TIME EMPLOYMENT  
 REMUNERATION  
 SEASONAL EMPLOYMENT  
 TEMPORARY EMPLOYMENT  
 YOUTH EMPLOYMENT*  
*RT: WORKING HOURS*  
**WORKING HOURS / ORARIO DI LAVORO**  
**TEMPS DE TRAVAIL / JORNADA LABORAL**  
 17.06  
*BT: SOCIOLOGY OF LEISURE*  
*NT: EXTENSION OF WORKING HOURS  
 REDUCTION OF WORKING HOURS  
 UNPAID HOLIDAYS*  
*RT: WORKING CONDITIONS*  
**WORKING PAPERS / DOCUMENTO DI LAVORO**  
**DOCUMENT DE TRAVAIL / DOCUMENTO DE TRABAJO**  
 16.01.03  
*BT: PRIMARY DOCUMENTS*  
**WORKS COUNCILS / COMITATO D'IMPRESA**  
**COMITE D'ENTREPRISE / COMITE DE EMPRESA**  
 14.12.04  
*BT: SERVICE SUPPLIERS*  
**WORLD'S TOP DESTINATIONS / PRINCIPALI DESTINAZIONI MONDIALI**  
**PRINCIPALES DESTINACIONES MUNDIALES / PRINCIPALES DESTINOS MUNDIALES**  
 06.06.02  
*BT: INTERNATIONAL TOURISM*  
**WRESTLING / LOTTA**  
**LUTTE / LUCHA**

01.08.05  
*BT: COMBAT SPORTS*  
**XENOPHOBIA / XENOFobia**  
**XENOPHOBIE / XENOFobia**  
 04.05.03  
*UF: racism*  
*BT: SOCIAL SITUATION*  
**YACHTING / NAVIGAZIONE DA DIPORTO**  
**NAVIGATION DE PLAISANCE / NAVEGACION DE RECREO**  
 09.05.06  
*UF: boating*  
*BT: OUTDOOR RECREATION*  
*NT: MOTOR BOATING  
 SAILING*  
*RT: AQUATIC CENTRES  
 AQUATIC CLUBS  
 MARINAS*  
**YACHTS / IMBARCAZIONE DA DIPORTO**  
**BATEAU DE PLAISANCE / BARCO DE RECREO**  
 05.12.02  
*UF: pleasure boats*  
*BT: BOATS*  
**YEAR OF TOURISM / ANNO DEL TURISMO**  
**ANNEE DU TOURISME / AÑO DEL TURISMO**  
 10.02.01  
*BT: OCCASIONAL EVENTS*  
**YEARBOOKS / ANNUARIO**  
**ANNUAIRE / ANUARIO**  
 16.01.05  
*BT: PERIODICAL DOCUMENTS*  
**YEMEN / YEMEN**  
**YEMEN / YEMEN**  
 20.03.06  
*UF: Democratic Yemen*  
*BT: ARAB STATES  
 ISLAMIC COUNTRIES  
 MIDDLE EAST*  
*young persons*  
*USE: YOUTH*  
**YOUTH / GIOVANE**  
**JEUNE / JOVEN**  
 06.10.03  
*UF: young persons*  
*BT: VISITOR PROFILES*  
*RT: YOUTH TOURISM*  
**YOUTH ACCOMMODATION / RICETTIVITA PER GIOVANI**  
**HEBERGEMENT POUR JEUNES / ALOJAMIENTO PARA JOVENES**  
 08.03  
*BT: ACCOMMODATION*  
*NT: CHILDREN'S ACCOMMODATION  
 HOLIDAY CAMPS  
 YOUTH HOSTELS*  
*RT: YOUTH TOURISM*  
**YOUTH EMPLOYMENT / LAVORO GIOVANILE**  
**TRAVAIL DES JEUNES / TRABAJO JUVENIL**  
 07.01.02  
*BT: WORKING CONDITIONS*  
**YOUTH HOSTELS / OSTELLO DELLA GIOVENTU**  
**AUBERGE DE JEUNESSE / ALBERGUE JUVENIL**  
 08.03.01  
*BT: YOUTH ACCOMMODATION*  
**YOUTH INTERNATIONAL EXCHANGE / SCAMBIO INTERNAZIONALE DI GIOVANI**  
**ECHANGE INTERNATIONAL DE JEUNES / INTERCAMBIO INTERNACIONAL DE JOVENES**  
 18.15.03  
*UF: student exchange*  
*BT: YOUTH TOURISM*  
**YOUTH TOURISM / TURISMO GIOVANILE**  
**TOURISME DES JEUNES / TURISMO DE JOVENES**  
 18.15  
*UF: youth travel*  
*BT: TOURISM SECTORS*  
*NT: HITCHHIKING  
 INTERNATIONAL WORK CAMPS  
 YOUTH INTERNATIONAL EXCHANGE*  
*RT: EDUCATIONAL TOURISM  
 YOUTH  
 YOUTH ACCOMMODATION*  
*youth travel*  
*USE: YOUTH TOURISM*  
**YUGOSLAVIA / YUGOSLAVIA**  
**YUGOSLAVIE / YUGOSLAVIA**

20.04.03

**BT:** EASTERN EUROPE  
MEDITERRANEAN COUNTRIES

**NT:** MONTENEGRO  
SERBIA

**RT:** BOSNIA AND HERZEGOVINA  
CROATIA  
SLOVENIA  
THE FORMER YUGOSLAV REPUBLIC OF MACEDONIA

*Zaire*

**USE:** CONGO DR

**ZAMBIA / ZAMBIA**

**ZAMBIE / ZAMBIA**

20.01.02

**BT:** ENGLISH-SPEAKING AFRICA  
SOUTHERN AFRICA

**ZIMBABWE / ZIMBABWE**

**ZIMBABWE / ZIMBABWE**

20.01.02

**UF:** *Rhodesia*

**BT:** ENGLISH-SPEAKING AFRICA  
SOUTHERN AFRICA

**ZOOLOGICAL GARDENS / GIARDINO ZOOLOGICO**

**JARDIN ZOOLOGIQUE / PARQUE ZOOLOGICO**

05.05.06

**SN:** *Sites presenting animals to the public with educational and scientific information*

**UF:** zoos

**BT:** LEISURE PARKS

*zoos*

**USE:** ZOOLOGICAL GARDENS





*Hierarchical list  
in English*

*Lista gerarchica  
in inglese*

*Liste hiérarchique  
en anglais*

*Lista jerárquica  
en inglés*



## 01 SPORTS

### 01 SPORTS

#### 01.01 SPORTS EQUIPMENT

#### 01.02 PHYSICAL ACTIVITIES

- 01.02.01 AEROBICS
- 01.02.02 ATHLETICS
- 01.02.03 RUNNING
- 01.02.04 BODY BUILDING
- 01.02.05 ACROBATICS
- 01.02.06 GYMNASTICS
- 01.02.07 JOGGING
- 01.02.08 WALKING
- 01.02.09 STRETCHING

#### 01.03 AIR SPORTS

- 01.03.01 PARACHUTING
- 01.03.02 PARASCENDING
- 01.03.03 PARAGLIDING
- 01.03.04 GLIDER
- 01.03.05 ULP
- 01.03.06 GLIDING

HANG-GLIDING

#### 01.04 DEXTERITY SPORTS

- 01.04.01 FENCING
- 01.04.02 SHOOTING

ARCHERY  
CLAY PIGEON SHOOTING  
PAINTBALL

#### 01.05 ANIMAL SPORTS

- 01.05.01 EQUESTRIAN SPORTS
- HORSE RIDING
- POLO

#### 01.06 CLIMBING

- 01.06.01 MOUNTAINEERING
- 01.06.02 ROCK CLIMBING

#### 01.07 BALL SPORTS

- 01.07.01 BADMINTON
- 01.07.02 BASEBALL
- 01.07.03 BASKETBALL
- 01.07.04 BOWLING
- 01.07.05 CRICKET
- 01.07.06 CROQUET
- 01.07.07 FOOTBALL
- 01.07.08 GOLF
- 01.07.09 HANDBALL
- 01.07.10 HOCKEY
- 01.07.11 RUGBY
- 01.07.12 SQUASH
- 01.07.13 TENNIS

HALFCOURT

- 01.07.14 TABLE TENNIS
- 01.07.15 VOLLEYBALL

#### 01.08 COMBAT SPORTS

- 01.08.01 BOXING
- 01.08.02 ALL-IN WRESTLING
- 01.08.03 JUDO
- 01.08.04 KARATE
- 01.08.05 WRESTLING

#### 01.09 GLIDING ACTIVITIES

- 01.09.01 LANDSAILING
- 01.09.02 ROLLER-SKATING
- 01.09.03 SKATEBOARDING
- 01.09.04 SKIING

ACROBATIC SKIING  
ALPINE SKIING  
CROSS-COUNTRY SKIING  
DOWNHILL SKIING  
MOUNTAIN SKIING  
NORDIC SKIING  
SUMMER SKIING

#### 01.09.05 ICE SPORTS

BOBSLEIGH  
ICE HOCKEY  
ICE SKATING

#### 01.09.06 SURFING

#### 01.10 MECHANIZED SPORTS

#### 01.10.01 CYCLING

CYCLE-CROSS  
MOUNTAIN BIKING

- 01.10.02 GO-KART RACING
- 01.10.03 MOTORCYCLING

#### 01.10.04 MOTOR SPORTS

MOTOCROSS

#### 01.11 WATER SPORTS

- 01.11.01 ROWING
- 01.11.02 CANOEING
- 01.11.03 KAYAKING
- 01.11.04 RAFTING
- 01.11.05 HARPOONING
- 01.11.06 WATER TOURNAMENTS
- 01.11.07 SWIMMING
- 01.11.08 SEA FISHING
- 01.11.09 WIND SURFING
- 01.11.10 SCUBA DIVING
- 01.11.11 WATER SKIING
- 01.11.12 WATER POLO

## 02 TOURISM LEGISLATION

### 02 TOURISM LEGISLATION

- 02.01 COMMERCIAL LAW
  - 02.01.01 CONTRACTS
    - CARRIAGE CONTRACTS
    - DEPOSITS
    - HIRE CONTRACTS
    - PASSENGER CONTRACTS
    - PAYMENTS ON ACCOUNT
    - SALES CONTRACTS
    - CREDIT CONTRACTS
  - 02.01.02 COMPANIES
    - LEGAL STATUS
      - COOPERATIVE SOCIETIES
      - MIXED ENTERPRISES
      - NON-PROFIT-MAKING ASSOCIATIONS
      - PRIVATE LIMITED COMPANIES
      - PUBLIC LIMITED COMPANIES
- 02.02 CONSUMER PROTECTION LAW
  - 02.02.01 TOURIST PROTECTION
  - 02.02.02 MISLEADING ADVERTISING
- 02.03 LABOUR LAW
  - 02.03.01 COLLECTIVE AGREEMENTS
- 02.04 INTERNATIONAL LAW
  - 02.04.01 EUROPEAN REGULATIONS
    - MAASTRICHT TREATY
    - SINGLE EUROPEAN ACT
    - TREATY OF ROME
- 02.05 CRIMINAL LAW
- 02.06 CIVIL LAW
- 02.07 PUBLIC LAW
  - 02.07.01 ACCREDITATION
  - 02.07.02 CONCESSIONS
  - 02.07.03 RIGHTS OF ACCESS
  - 02.07.04 URBAN PLANNING LAW
    - BUILDING PERMITS
  - 02.07.05 RIGHTS OF WAY
  - 02.07.06 TAXES
    - DIRECT TAXES
    - INDIRECT TAXES
      - AIRPORT TAXES
      - VAT
      - VISITOR TAXES
  - 02.07.07 LICENCES
  - 02.07.08 PUBLIC ORDER
- 02.08 HUMAN RIGHTS
  - 02.08.01 FREEDOM OF MOVEMENT
- 02.09 JUSTICE
  - 02.09.01 LEGAL DISPUTES
  - 02.09.02 JURISDICTION
  - 02.09.03 JURISPRUDENCE
  - 02.09.04 LITIGATION
  - 02.09.05 LIABILITY

- 02.10 LEGISLATION
- 02.11 REGULATION
  - 02.11.01 CLASSIFICATION
    - PROCEDURES
    - STANDARDS
    - UPGRADING
  - 02.11.02 DOWNGRADING
  - 02.11.03 DEREGULATION
    - AIR DEREGULATION
  - 02.11.04 TRAFFIC REGULATIONS
    - ANCHORAGE
    - COACH PARKING REGULATIONS
    - DRIVING LICENCE
    - INSURANCE
  - 02.11.05 CUSTOMS REGULATIONS
    - FRONTIER AREAS
    - PASSPORTS
    - TARIFFS
      - DUTY-FREE ALLOWANCES
      - DUTY-FREE SHOP
      - TAX-FREE EXPORT
    - FREE PORTS

## 03 ECOLOGY OF TOURISM

### 03 ECOLOGY OF TOURISM

- 03.01 ECOLOGICAL BALANCE
  - 03.02 NATURAL DISASTERS
    - 03.02.01 AVALANCHES
    - 03.02.02 CYCLONES
    - 03.02.03 DESERTIFICATION
    - 03.02.04 VOLCANIC ERUPTIONS
    - 03.02.05 FIRE
    - 03.02.06 FLOODS
    - 03.02.07 TIDAL WAVES
    - 03.02.08 DROUGHTS
    - 03.02.09 EARTHQUAKES
  - 03.03 ECOSYSTEMS
  - 03.04 DAMAGE
    - 03.04.01 ENVIRONMENTAL DEGRADATION
      - DEFORESTATION
      - EROSION
      - SAND QUARRIES
    - 03.04.02 HARMFUL EFFECTS OF TOURISM
    - 03.04.03 POLLUTION
      - ACID RAIN
      - AIR POLLUTION
      - CHEMICAL POLLUTION
      - NOISE POLLUTION
      - RADIOACTIVITY
      - WASTE POLLUTION
        - RADIOACTIVE WASTE
      - WATER POLLUTION
        - GREEN ALGAE
        - OIL POLLUTION
    - 03.04.04 URBANISATION
  - 03.05 ENVIRONMENTAL PROTECTION
    - 03.05.01 SUSTAINABLE DEVELOPMENT
      - SUSTAINABLE TOURISM
        - INDICATORS OF SUSTAINABLE TOURISM
          - CARRYING CAPACITY
          - CONSUMER SATISFACTION
          - CRITICAL ECOSYSTEMS
          - DEVELOPMENT CONTROL
          - LOCAL SATISFACTION
          - PLANNING PROCESS
          - SITE ATTRACTIVENESS
          - SITE PROTECTION
          - SITE STRESS
          - SOCIAL IMPACT
          - STRESS
          - USE INTENSITY
          - WASTE MANAGEMENT
  - 03.05.02 TOURIST ENVIRONMENTAL EDUCATION
    - RESPONSIBLE TOURISM
  - 03.05.03 POLLUTION CONTROL
    - RECYCLING
    - UNLEADED PETROL
    - WATER PURIFICATION
  - 03.05.04 UNEP
    - BLUE PLAN
  - 03.05.05 NATURE CONSERVATION
    - CONSERVATION AREAS
      - LISTED SITES
      - MARINE PARKS
      - NATURAL PARKS
        - NATIONAL PARKS
        - REGIONAL PARKS
      - NATURE RESERVES
    - PROTECTED SPECIES
      - WILDLIFE RESERVES
  - 03.05.06 PROTECTION OF HOST COMMUNITIES
    - ALTERNATIVE TOURISM
  - 03.05.07 HERITAGE CONSERVATION
    - MONUMENT RESTORATION
- 03.06 ECOTOURISM

## 04 ECONOMY OF TOURISM

### 04 ECONOMY OF TOURISM

- 04.01 TOURISM BALANCE OF PAYMENTS
  - 04.01.01 INTERNATIONAL TOURISM EXPENDITURE
  - 04.01.02 INTERNATIONAL TOURISM RECEIPTS
- 04.02 NATIONAL ACCOUNTS
  - 04.02.01 REGIONAL TOURISM SATELLITE ACCOUNTS
  - 04.02.02 TOURISM SATELLITE ACCOUNTS
- 04.03 TOURIST CONSUMPTION
  - 04.03.01 TOURIST PURCHASES
  - 04.03.02 INTERNAL CONSUMPTION
  - 04.03.03 DOMESTIC CONSUMPTION
  - 04.03.04 NATIONAL CONSUMPTION
- 04.04 IMPACT OF TOURISM
  - 04.04.01 TOURISM MULTIPLIERS
  - 04.04.02 TOURISM IN LOCAL ECONOMIES
  - 04.04.03 TOURISM IN THE WORLD ECONOMY
  - 04.04.04 TOURISM IN NATIONAL ECONOMIES
  - 04.04.05 TOURISM IN REGIONAL ECONOMIES
- 04.05 IMPACT ON TOURISM
  - 04.05.01 ECONOMIC SITUATION
    - EUROPEAN UNION
      - ECONOMIC AND MONETARY UNION
        - EURO
        - EUROPEAN MONETARY SYSTEM
        - SINGLE EUROPEAN MARKET
      - EXCHANGE RATES
        - DEVALUATION
        - FOREIGN CURRENCIES
      - FOREIGN EXCHANGE CONTROLS
      - FOREIGN TRADE
        - SERVICE TRADE
        - TRADE BARRIERS
          - BARRIERS TO TOURISM SERVICES
          - NON-TARIFF BARRIERS
          - TRADE LIBERALIZATION
    - GDP
      - ECONOMIC GROWTH
      - ECONOMIC RECESSION
    - HOUSEHOLD CONSUMPTION
      - FORMS OF PAYMENT
        - CREDIT CARDS
        - TRAVELLERS CHEQUES
      - HOLIDAY SPENDING
      - LEISURE SPENDING
      - PRICE ELASTICITIES
    - PRICE INDICES
      - COST OF LIVING
      - FUEL PRICES
      - INFLATION
    - UNEMPLOYMENT
  - 04.05.02 POLITICAL SITUATION
    - REVOLUTIONS
    - RIOTS
    - STRIKES
    - WARS
      - TERRORISM
- 04.05.03 SOCIAL SITUATION
  - ABORTION
  - ADDICTION
  - ADOPTION
  - AIDS
  - CORRUPTION
  - CRIME
  - DELINQUENCY
  - DEMOGRAPHY
    - MIGRATION
    - DEPOPULATION
    - POPULATION
      - COASTAL POPULATION
      - LIFE EXPECTANCY
      - MOUNTAIN POPULATION
      - RURAL POPULATION
      - SEASONAL POPULATION
      - URBAN POPULATION
  - EPIDEMICS
  - LIVING STANDARDS
  - PROSTITUTION
  - STARVATION
  - TOURISM FASHIONS
  - XENOPHOBIA
- 04.06 TOURISM INVESTMENTS
  - 04.06.01 FOREIGN DIRECT INVESTMENT
  - 04.06.02 INWARD DIRECT INVESTMENT
  - 04.06.03 PROFITABILITY
    - BREAK-EVEN POINT
- 04.07 FOREIGN TOURISM MARKET
  - 04.07.01 POTENTIAL FOREIGN MARKETS
- 04.08 TOURISM PRODUCTION
  - 04.08.01 PROFITS
    - LOSSES
  - 04.08.02 TURNOVER
  - 04.08.03 PRODUCTION COSTS
  - 04.08.04 TOURISM FIRMS
    - COMPANY CLOSURES
    - COMPANY START-UPS
    - COMPETITIVENESS
    - FOREIGN FIRMS
    - JOINT VENTURES
    - MULTINATIONAL CORPORATIONS
    - PRIVATE FIRMS
    - SMALL AND MEDIUM-SIZED ENTERPRISES
    - STATE ENTERPRISES
- 04.08.05 MERGERS AND ACQUISITIONS
- 04.08.06 MANAGEMENT
  - ACCOUNTING
  - COST ANALYSES
  - FORMS OF MANAGEMENT
    - ATOMISATION
    - FRANCHISING
  - PUBLIC RELATIONS

## 05 TOURISM FACILITIES

### 05 TOURISM FACILITIES

- 05.01 TOURISM COMPLEXES
  - 05.01.01 SEASIDE RESORT COMPLEXES
    - LAGOON VILLAGES
  - 05.01.02 HOTEL COMPLEXES
  - 05.01.03 SPA RESORT COMPLEXES
- 05.02 CULTURAL FACILITIES
  - 05.02.01 LIBRARIES
  - 05.02.02 CULTURAL CENTRES
  - 05.02.03 FILM LIBRARIES
  - 05.02.04 RECORD LIBRARIES
  - 05.02.05 TOY LIBRARIES
  - 05.02.06 MARITIME EXHIBITIONS
  - 05.02.07 MULTIMEDIA LIBRARIES
  - 05.02.08 PHOTO LIBRARIES
  - 05.02.09 PLANETARIA
  - 05.02.10 AUDITORIA
    - CINEMAS
    - CONCERT HALLS
    - EXHIBITION HALLS
    - OPERA HOUSES
    - THEATRES
  - 05.02.11 VIDEO LIBRARIES
- 05.03 CAMPING AND CARAVANNING FACILITIES
  - 05.03.01 MOTOR HOMES
  - 05.03.02 CARAVANS
  - 05.03.03 CAMPING EQUIPMENT
- 05.04 CONFERENCE FACILITIES
  - 05.04.01 CONFERENCE CENTRES
  - 05.04.02 CONVENTION CENTRES
  - 05.04.03 CONFERENCE HALLS
  - 05.04.04 CONFERENCE ROOMS
- 05.05 LEISURE FACILITIES
  - 05.05.01 RECREATIONAL SITES
    - PICNIC AREAS
    - PLAYGROUNDS
    - REST AREAS
  - 05.05.02 LEISURE CENTRES
    - RECREATIONAL RESERVOIRS
    - URBAN LEISURE CENTRES
  - 05.05.03 CASINOS
  - 05.05.04 MULTIACTIVITY RESORTS
  - 05.05.05 RECREATIONAL WATER FACILITIES
  - 05.05.06 LEISURE PARKS
    - FUNFAIRS
    - MODEL VILLAGES
    - THEME PARKS
    - WATER PARKS
    - WILDLIFE PARKS
    - ZOOLOGICAL GARDENS
  - 05.05.07 RESIDENTIAL RECREATION VILLAGES
- 05.06 MOUNTAIN FACILITIES
  - 05.06.01 MOUNTAIN RESORTS
    - INTEGRATED RESORTS
- 05.07 HEALTH FACILITIES
  - 05.07.01 THALASSOTHERAPY CENTRES
  - 05.07.02 FITNESS CLUBS
  - 05.07.03 HYDRO FACILITIES
  - 05.07.04 HEALTH ESTABLISHMENTS
    - SANATORIA
  - 05.07.05 HEALTH RESORTS
  - 05.07.06 MINERAL WATER RESORTS
  - 05.07.07 SPA RESORTS

### 05.08 SPORTS FACILITIES

- 05.08.01 EQUESTRIAN CENTRES
- 05.08.02 HIPPODROMES
- 05.08.03 ICE RINKS
- 05.08.04 SWIMMING POOLS
- 05.08.05 CYCLE TRACKS
- 05.08.06 SKI PISTES
- 05.08.07 SKI LIFTS
- 05.08.08 BOWLING ALLEYS
- 05.08.09 GYMNASIA
- 05.08.10 SPORTS HALLS
- 05.08.11 SQUASH COURTS
- 05.08.12 PATHS
  - BRIDLE PATHS
  - CYCLEWAYS
  - FOOTPATHS
  - LONG-DISTANCE PATHS
  - TOWPATHS

- 05.08.13 STADIUMS
- 05.08.14 SHOOTING STANDS
- 05.08.15 AIRFIELDS
- 05.08.16 GOLF COURSES
- 05.08.17 SPORTS GROUNDS
- 05.08.18 TENNIS COURTS
- 05.08.19 VELODROMES

### 05.09 COASTAL FACILITIES

- 05.09.01 DEVELOPED BEACHES
- 05.09.02 ARTIFICIAL BEACHES
- 05.09.03 COASTAL PATHS
- 05.09.04 SEASIDE RESORTS

### 05.10 POWER PLANTS

- 05.10.01 DAMS
- 05.10.02 ELECTRIC POWER STATIONS
- 05.10.03 NUCLEAR POWER STATIONS

### 05.11 HOTEL FACILITIES

- 05.11.01 LIFTS
- 05.11.02 DOUBLE ROOMS
- 05.11.03 SINGLE ROOMS
- 05.11.04 TRIPLE ROOMS
- 05.11.05 AIR CONDITIONING
- 05.11.06 KITCHENS
- 05.11.07 SANITARY UNITS
- 05.11.08 PRIVATE GARDEN
- 05.11.09 COTS
- 05.11.10 CAR PARKS
- 05.11.11 PRIVATE SWIMMING POOLS
- 05.11.12 DANCE FLOORS
- 05.11.13 PRIVATE BEACHES
- 05.11.14 DINING ROOMS
- 05.11.15 ENTERTAINMENT ROOMS
- 05.11.16 GAME PARLOURS
- 05.11.17 DRAWING ROOMS
- 05.11.18 TERRACES

### 05.12 BOATING FACILITIES

- 05.12.01 AQUATIC CENTRES
- 05.12.02 BOATS
  - CRUISE SHIPS
  - EXCURSION BOATS
  - HOUSE BOATS
  - MOTOR BOATS
  - ROWING BOATS
  - SAILING BOATS
  - SAILING SHIPS
  - YACHTS
- 05.12.03 AQUATIC CLUBS
- 05.12.04 MARINAS
- 05.12.05 WHARVES

### 05.13 RURAL FACILITIES

- 05.13.01 RURAL RESORTS

### 05.14 MULTIPURPOSE TOURISM FACILITIES

### 05.15 CLASSIFIED RESORTS

## 06 VISITOR FLOWS

### 06 VISITORFLOWS

- 06.01 SHORT STAYS
  - 06.01.01 SAME-DAY VISITS
  - 06.01.02 WEEKEND STAYS
  - 06.01.03 CROSS-BORDER TOURISM
- 06.02 VISITS
  - 06.02.01 DURATION OF STAY
    - DAYS
    - OVERNIGHT-STAYS
  - 06.02.02 FREQUENCY OF STAYS
  - 06.02.03 ATTENDANCE
  - 06.02.04 ACCOMMODATION OCCUPANCY
    - OCCUPANCY RATES
  - 06.02.05 DESTINATIONS
  - 06.02.06 PURPOSES OF VISIT
    - BUSINESS TRIPS
    - TRAINING TRIPS
    - HEALTH PURPOSES
    - RECREATION AND LEISURE PURPOSES
    - TRANSIT
    - VISITS TO FRIENDS AND RELATIVES
  - 06.02.07 ORGANIZATION OF VISITS
  - 06.02.08 COUNTRY OF ORIGIN
  - 06.02.09 MONTH OF DEPARTURE
- 06.03 GEOGRAPHY OF TOURISM
  - 06.03.01 TOURIST CONCENTRATIONS
  - 06.03.02 ENCLAVE TOURISM
- 06.04 EUROPEAN TOURISM
  - 06.04.01 EUROPEAN UNION TOURISM
  - 06.04.02 EUROPEANS ON HOLIDAY
- 06.05 INTERNAL TOURISM
- 06.06 INTERNATIONAL TOURISM
  - 06.06.01 INTERNATIONAL TOURIST ARRIVALS
  - 06.06.02 WORLD'S TOP DESTINATIONS
  - 06.06.03 OUTBOUND TOURISM
  - 06.06.04 INTERCONTINENTAL TOURISM
  - 06.06.05 INBOUND TOURISM
- 06.07 NATIONAL TOURISM
  - 06.07.01 DOMESTIC TOURISM
- 06.08 REGIONAL TOURISM
- 06.09 HOLIDAYS
  - 06.09.01 HOLIDAY DEPARTURES
    - NON-LEAVERS
  - 06.09.02 DIVISION OF HOLIDAYS
  - 06.09.03 ACTIVITY HOLIDAYS
  - 06.09.04 SUMMER HOLIDAYS
  - 06.09.05 WINTER HOLIDAYS
  - 06.09.06 FAMILY HOLIDAYS
  - 06.09.07 OFF-PEAK HOLIDAYS
- 06.10 VISITORS
  - 06.10.01 SAME-DAY VISITORS
  - 06.10.02 TOURISTS
  - 06.10.03 VISITOR PROFILES
    - AGE GROUPS
    - BUSINESSMEN
    - CHILDREN
    - CURE PATIENT
    - DISABLED PERSONS
    - FAMILIES
    - HOLIDAYMAKERS
    - MEN
    - NON-RESIDENT VISITORS
    - PILGRIMS
    - RESIDENTS
    - SENIOR CITIZENS
    - STUDENTS
    - WOMEN
    - YOUTH



## 07 TRAINING AND EMPLOYMENT

### 07 TRAINING AND EMPLOYMENT

#### 07.01 EMPLOYMENT

- 07.01.01 SOCIO-ECONOMIC GROUPS
  - AGRICULTURAL WORKERS
  - COMPANY DIRECTORS
  - EMPLOYEES
  - EXECUTIVE MANAGERS
  - MIDDLE MANAGERS
  - PROFESSIONS
  - WORKERS
- 07.01.02 WORKING CONDITIONS
  - MOONLIGHTING
  - MULTIACTIVITY
  - NIGHT WORK
  - PART-TIME EMPLOYMENT
  - REMUNERATION
  - PAY
  - SEASONAL EMPLOYMENT
  - TEMPORARY EMPLOYMENT
  - YOUTH EMPLOYMENT
- 07.01.03 ENTRY INTO WORKING LIFE
- 07.01.04 LABOUR MARKET
  - DIRECT EMPLOYMENT
  - EMPLOYMENT CREATION
  - INDIRECT EMPLOYMENT
  - JOB DISLOCATION
  - RECRUITMENT

#### 07.02 TOURISM EDUCATION

- 07.02.01 DEGREE
- 07.02.02 SECONDARY EDUCATION
- 07.02.03 HIGHER EDUCATION
- 07.02.04 EDUCATIONAL INSTITUTIONS
  - HOTEL SCHOOLS
  - PRIVATE SCHOOLS
  - STATE SCHOOLS
  - TOURISM SCHOOLS
  - UNIVERSITIES
  - SENIOR-CITIZEN UNIVERSITIES
  - SUMMER UNIVERSITIES

#### 07.03 VOCATIONAL TRAINING

- 07.03.01 APPRENTICESHIPS
- 07.03.02 EVENING CLASSES
- 07.03.03 CORRESPONDENCE COURSES
- 07.03.04 ACCELERATED TRAINING
- 07.03.05 ALTERNATING TRAINING
- 07.03.06 CONTINUING TRAINING
- 07.03.07 TRAINING COURSES

#### 07.04 TOURISM OCCUPATIONS

- 07.04.01 TRAVEL AGENTS
  - TICKET AGENTS
  - TOUR PLANNERS
  - TRAVEL AGENCY MANAGERS
- 07.04.02 ACTIVITY HOSTS
- 07.04.03 CHAUFFEURS
- 07.04.04 TOURIST OFFICE MANAGERS
- 07.04.05 RESORT MANAGERS
- 07.04.06 MUSEUM ATTENDANTS
- 07.04.07 MOUNTAIN GUIDES
- 07.04.08 TOURIST GUIDES
  - GUIDE INTERPRETERS
  - TOUR CONDUCTORS
- 07.04.09 HOSTESSES
- 07.04.10 INSTRUCTORS
- 07.04.11 BEACH OPERATORS
- 07.04.12 HOLIDAY CAMP MANAGERS
- 07.04.13 LIFEGUARDS

#### 07.05 LODGING AND CATERING OCCUPATIONS

- 07.05.01 BARTENDERS
- 07.05.02 HEAD CHEFS
- 07.05.03 COMMIS
- 07.05.04 CONCIERGE
- 07.05.05 COOKS
- 07.05.06 HOTEL MANAGERS
- 07.05.07 PURCHASING STEWARDS
- 07.05.08 BELLMEN
- 07.05.09 CHAMBERMAIDS
- 07.05.10 HOUSEKEEPERS
- 07.05.11 LINENKEEPER
- 07.05.12 MAITRE D'HOTEL
- 07.05.13 RECEPTIONISTS
- 07.05.14 FOOD AND BEVERAGE MANAGERS
- 07.05.15 WAITERS
- 07.05.16 WINE WAITERS

#### 07.06 QUALIFICATIONS

- 07.06.01 PROFESSIONAL QUALIFICATIONS

## **08 ACCOMODATION**

### **08 ACCOMODATION**

- 08.01 ACCOMMODATION CAPACITY**
  - 08.01.01 ROOM CAPACITY**
  - 08.01.02 BED CAPACITY**
- 08.02 HOLIDAY ACCOMMODATION**
  - 08.02.01 CAMPING AND CARAVANNING**
    - CAMPING ON CASTLE GROUNDS
    - CAMPING ON FARMLAND
    - CAMPSITES
    - CARAVANNING
      - CARAVAN SITES
      - SNOW CARAVANNING SITES
    - RESIDENT CAMPS
    - UNAUTHORIZED CAMPING
  - 08.02.02 BED AND BREAKFAST**
  - 08.02.03 HOLIDAY CHALETs**
  - 08.02.04 FAMILY HOLIDAY HOUSES**
  - 08.02.05 RENTAL HOLIDAY HOMES**
  - 08.02.06 TOURISM RESIDENCES**
  - 08.02.07 TIME-SHARING**
  - 08.02.08 HOLIDAY VILLAGES**
    - TENT VILLAGES
- 08.03 YOUTH ACCOMMODATION**
  - 08.03.01 YOUTH HOSTELS**
  - 08.03.02 HOLIDAY CAMPS**
  - 08.03.03 CHILDREN'S ACCOMMODATION**
- 08.04 RURAL ACCOMMODATION**
  - 08.04.01 RURAL INNS**
  - 08.04.02 CHALET-HOTELS**
  - 08.04.03 FARMHOUSE ACCOMMODATION**
  - 08.04.04 RENTAL COTTAGES**
  - 08.04.05 EQUESTRIAN INNS**
- 08.05 HOTEL TRADE**
  - 08.05.01 HOTEL CHAINS**
  - 08.05.02 CASTLE HOTELS**
  - 08.05.03 HOTELS**
  - 08.05.04 STAR-RATED HOTELS**
  - 08.05.05 LUXURY HOTELS**
  - 08.05.06 ECONOMY HOTELS**
  - 08.05.07 INDEPENDENT HOTELS**
  - 08.05.08 SEASONAL HOTELS**
  - 08.05.09 MOTELS**
- 08.06 MEANS OF ACCOMMODATION**
  - 08.06.01 COMMERCIAL ACCOMMODATION**
  - 08.06.02 NON-COMMERCIAL ACCOMMODATION**
    - ACCOMMODATION WITH RELATIVES AND FRIENDS
- 08.07 FAMILY GUEST HOUSES**
- 08.08 MOUNTAIN HUTS**
- 08.09 REDEVELOPMENT**
- 08.10 MAIN RESIDENCES**
- 08.11 SECOND HOMES**

## 09 LEISURE ACTIVITIES

### 09 LEISURE ACTIVITIES

- 09.01 HANDICRAFTS
- 09.02 GAMES
  - 09.02.01 CHILDREN'S GAMES
  - 09.02.02 GAMBLING
  - 09.02.03 BOARD GAMES
  - 09.02.04 VIDEO GAMES
- 09.03 CULTURAL ACTIVITIES
  - 09.03.01 SINGING
  - 09.03.02 FILMING
  - 09.03.03 DANCING
  - 09.03.04 DRAWING
  - 09.03.05 ACTING
  - 09.03.06 MUSIC
  - 09.03.07 PAINTING
  - 09.03.08 PHOTOGRAPHY
  - 09.03.09 POETRY
  - 09.03.10 SCULPTURE
- 09.04 INDOOR RECREATION
  - 09.04.01 DO-IT-YOURSELF ACTIVITIES
  - 09.04.02 COLLECTION
  - 09.04.03 LISTENING TO MUSIC
  - 09.04.04 READING
  - 09.04.05 VIDEO-CASSETTE RECORDER
  - 09.04.06 CROSSWORDS
  - 09.04.07 COMPUTERS
  - 09.04.08 RADIO
  - 09.04.09 TELEVISION
- 09.05 OUTDOOR RECREATION
  - 09.05.01 BATHING
  - 09.05.02 BIVOUACKING
  - 09.05.03 HUNTING
  - 09.05.04 GARDENING
  - 09.05.05 NATURISM
  - 09.05.06 YACHTING
  - 09.05.07 FISHING
  - 09.05.08 RAMBLING

- 09.05.09 TREKKING
  - BICYCLE TOURING
  - HIKING
  - LONG-DISTANCE RIDING
  - HORSE-DRAWN HOLIDAYS
  - MOTORCYCLE TOURING
- 09.05.10 SAFARIS
  - PHOTO SAFARIS
- 09.06 CLOSE PROXIMITY LEISURE
- 09.07 EDUCATIONAL ACTIVITIES
  - 09.07.01 ARCHAEOLOGY
  - 09.07.02 ASTRONOMY
  - 09.07.03 BOTANY
  - 09.07.04 FOREIGN LANGUAGES
  - 09.07.05 MINERALOGY
  - 09.07.06 BIRD WATCHING
  - 09.07.07 CAVING
  - 09.07.08 VOLCANOLOGY
- 09.08 PASSIVE RECREATION
- 09.09 OUTINGS
  - 09.09.01 BALLS
  - 09.09.02 NIGHT CLUBS
  - 09.09.03 SHOPPING
  - 09.09.04 WINDOW SHOPPING
  - 09.09.05 PICNICKING
  - 09.09.06 DINING OUT
  - 09.09.07 SPECTATOR EVENTS
    - BULLFIGHT
    - CAFE CONCERT
    - CAFE THEATRE
    - CIRCUSES
    - CONCERTS
    - OPERAS
  - DRAMA
    - FLOOR SHOWS
    - PUPPET THEATRE
  - EXHIBITIONS
  - FILMS
    - CARTOONS
    - DOCUMENTARIES
  - MIME

## 10 TOURISM EVENTS

### 10 TOURISM EVENTS

- 10.01 COMMERCIAL EXHIBITIONS
  - 10.01.01 TOURISM EXHIBITIONS
- 10.02 OCCASIONAL EVENTS
  - 10.02.01 YEAR OF TOURISM
  - 10.02.02 TOURISM CONFERENCES
  - 10.02.03 ANNIVERSARIES
- 10.03 CULTURAL EVENTS
  - 10.03.01 FESTIVALS
    - BOOK FAIRES
    - DANCE FESTIVALS
    - DRAMA FESTIVALS
    - FILM FESTIVALS
    - MUSIC FESTIVALS
  - 10.03.02 CELEBRATIONS
    - CARNIVALS
    - FETES
    - FIREWORKS
    - GASTRONOMIC FESTIVALS
    - PARADES
    - POPULAR CELEBRATIONS
    - TRADITIONAL CELEBRATIONS
  - 10.03.03 ARTISTIC EVENTS
    - SOUND AND LIGHT PROGRAMMES
  - 10.03.04 RELIGIOUS EVENTS
- 10.04 SPORTING EVENTS
  - 10.04.01 SPORTS COMPETITIONS
  - 10.04.02 OLYMPIC GAMES
- 10.05 THEME EVENTS

## 11 TOURISM HERITAGE

### 11 TOURISM HERITAGE

11.01 GASTRONOMY

11.02 CULTURAL HERITAGE

11.02.01 MONUMENTS

ABBEYS  
AMPHITHEATRES  
BASILICAS  
CASTLES  
CATHEDRALS  
CEMETERIES  
CHAPELS  
CHURCHES  
CLOISTERS  
CONVENTS  
FOUNTAINS  
LIGHTHOUSES  
MANOR HOUSES  
MEMORIALS  
MILLS  
MONASTERIES  
MOSQUES  
SYNAGOGUES  
TEMPLES  
TOWERS

11.02.02 MUSEUMS

LOCAL LIFE MUSEUMS

11.02.03 ARTISTIC HERITAGE

11.02.04 MILITARY HERITAGE

11.02.05 TRADITIONS

FOLK CULTURE  
FOLK DANCING  
FOLK MUSIC

11.03 URBAN HERITAGE

11.03.01 URBAN PARKS

BOTANICAL GARDENS  
PUBLIC GARDENS

11.03.02 VILLAGES

RURAL HOUSING

11.03.03 TOWNS

CONFERENCE TOWNS  
DISTRICTS  
ARTISTIC DISTRICTS  
HISTORIC DISTRICTS  
SHOPPING AREAS  
TOURISM DISTRICTS  
HISTORIC TOWNS  
FORTIFICATIONS  
RESORT TOWNS  
SPA TOWNS

11.04 TOURISM REGIONS

11.05 NATURAL RESOURCES

11.05.01 WEATHER

CLIMATIC FACTORS  
AIR TEMPERATURE  
RAIN  
SNOW  
SUN  
WATER TEMPERATURE  
WIND  
CLIMATIC ZONES  
ARCTIC REGIONS  
DESERTS  
TEMPERATE ZONES  
TROPICS  
SEASONS  
AUTUMN  
SPRING  
SUMMER  
WINTER

11.05.02 INLAND WATERS

INLAND WATERWAYS  
CANALS  
RIVERS  
LAKES  
MARSHES  
PONDS  
THERMAL SPRING WATER  
WATERFALLS

11.05.03 RURAL AREAS

COUNTRYSIDE  
FORESTS  
HUNTING RESERVES  
RURAL TOWNS  
WOODS

11.05.04 COASTAL AREAS

COASTAL TOWNS  
COASTS  
BEACHES  
SAND DUNES  
HINTERLANDS  
ISLANDS  
PENINSULAS  
OCEANS  
SEAS  
BATHING WATERS  
TIDES

11.05.05 MOUNTAIN AREAS

SUB-AQUATIC ENVIRONMENT  
CAVES  
GORGES  
LOWLAND AREAS  
MOUNTAIN TOWNS  
MOUNTAINS  
GLACIERS  
SKIING AREAS  
UPLAND AREAS  
VALLEYS  
VOLCANOES

11.05.06 RENEWABLE RESOURCES

11.06 TOURISM ROUTES

11.07 TOURISM SITES

ARCHAEOLOGICAL SITES  
11.07.01 HISTORIC SITES  
11.07.02 MILITARY SITES  
11.07.03 NATURAL SITES

## 12 TOURISM POLICY

### 12 TOURISM POLICY

- 12.01 CULTURAL MEASURES
- 12.02 REGIONAL POLICY
  - 12.02.01 LOCAL POLICY
- 12.03 ARRANGEMENT OF WORKING TIME
  - 12.03.01 STAGGERED HOLIDAYS
    - SCHOOL HOLIDAYS
    - CHRISTMAS HOLIDAYS
    - EASTER HOLIDAYS
    - SPRING HOLIDAYS
  - 12.03.02 SEASONALITY
    - HIGH SEASON
    - LOW SEASON
    - OFF-PEAK
    - SHOULDER SEASON
- 12.04 NATIONAL TOURISM BUDGET
  - 12.04.01 REGIONAL TOURISM BUDGET
- 12.05 TOURISM FINANCING
  - 12.05.01 PRIVATE FINANCING
    - LEASES
  - 12.05.02 PUBLIC FINANCING
    - BONUSES
    - CONCESSIONAL LOANS
    - EUROPEAN FINANCING
    - PUBLIC LOANS
    - SUBSIDIES
- 12.06 ORGANIZATION OF TOURISM
  - 12.06.01 FOREIGN ORGANIZATION OF TOURISM
  - 12.06.02 EUROPEAN ORGANIZATION OF TOURISM
  - 12.06.03 INTERNATIONAL ORGANIZATION OF TOURISM
  - 12.06.04 NATIONAL ORGANIZATION OF TOURISM
    - LOCAL ORGANIZATION OF TOURISM
    - REGIONAL ORGANIZATION OF TOURISM
- 12.07 PARTNERSHIP
  - 12.07.01 PATRONAGE
  - 12.07.02 SPONSORSHIP
- 12.08 NATIONAL PLANNING
  - 12.08.01 REGIONAL PLANNING
  - 12.08.02 NATIONAL TOURISM PLANNING
- 12.09 DEVELOPMENT POLICIES
  - 12.09.01 NATIONAL DEVELOPMENT PLANNING
    - COASTAL DEVELOPMENT
    - INTEGRATED DEVELOPMENT
    - REGIONAL DEVELOPMENT
    - RURAL DEVELOPMENT
    - UPLAND AREAS DEVELOPMENT
    - URBAN DEVELOPMENT
      - ARCHITECTURE
      - URBAN RENEWAL
      - NEW TOWNS
    - WATERWAY DEVELOPMENT
  - 12.09.02 TOURISM DEVELOPMENT
    - COASTAL TOURISM DEVELOPMENT
    - RURAL TOURISM DEVELOPMENT
    - TOURISM DEVELOPMENT POLES
    - UPLAND AREAS TOURISM DEVELOPMENT

- 12.10 INTERNATIONAL TOURISM POLICY
  - 12.10.01 INTERNATIONAL AGREEMENTS
    - BILATERAL AGREEMENTS
  - 12.10.02 INTERNATIONAL CONVENTIONS
    - MULTILATERAL TREATIES
  - 12.10.03 INTERNATIONAL COOPERATION
    - CULTURAL COOPERATION
    - TWINNING
    - TECHNICAL ASSISTANCE
    - TOURISM COOPERATION
  - 12.10.04 EUROPEAN UNION TOURISM POLICY
  - 12.10.05 DIPLOMATIC REPRESENTATION
    - CONSULATES
    - EMBASSIES
- 12.11 TOURISM PROMOTION POLICY
  - 12.11.01 HOSPITALITY POLICY
- 12.12 TOURISM SOCIAL POLICY
  - 12.12.01 LEISURE POLICY
  - 12.12.02 SOCIAL TOURISM
    - SUBSIDISED HOLIDAYS
    - HOLIDAY CHEQUES
    - HOLIDAY VOUCHERS
- 12.13 SPATIAL TOURISM POLICY
  - 12.13.01 DECENTRALIZATION
  - 12.13.02 DECONCENTRATION
- 12.14 TOURISM PROJECTS
  - 12.14.01 PROJECT SELECTION
  - 12.14.02 PROJECT REQUESTS
  - 12.14.03 PROJECT DOCUMENTS
  - 12.14.04 PROJECT DESIGN
  - 12.14.05 FEASIBILITY STUDIES
  - 12.14.06 PROJECT EVALUATION
  - 12.14.07 PROJECT EXECUTION
  - 12.14.08 PROJECT FINANCING
  - 12.14.09 DEVELOPMENT PROJECTS
  - 12.14.10 PILOT PROJECTS
  - 12.14.11 PROJECT REVISIONS

## 13 TOURISM SERVICES

### 13 TOURISM SERVICES

- 13.01 ACTIVITY ORGANIZATION
  - 13.01.01 LEISURE PROGRAMMING
    - CHILDREN'S ACTIVITIES
    - CULTURAL PROGRAMMING
    - SPORTS PROGRAMMING
  - 13.01.02 TOURIST ENTERTAINMENT
- 13.02 TRADE
  - 13.02.01 SECOND-HAND TRADE
    - AUCTION HOUSES
    - FLEA MARKETS
  - 13.02.02 LUXURY TRADE
    - ART MARKET
    - FASHION
    - FOOD AND BEVERAGES
    - JEWELLERY
    - PERFUMERY
  - 13.02.03 SOUVENIR TRADE
    - HANDICRAFT TRADE
- 13.03 HIRE
  - 13.03.01 BOAT HIRE
  - 13.03.02 CYCLE-HIRE
  - 13.03.03 EQUIPMENT RENTAL
  - 13.03.04 PREMISES HIRE
  - 13.03.05 SKI HIRE
  - 13.03.06 CAR HIRE
- 13.04 TRANSPORT SERVICES
  - 13.04.01 ACCOMPANIED CARS
  - 13.04.02 BERTHS
  - 13.04.03 SLEEPING CARS
  - 13.04.04 RESTAURANT CARS
- 13.05 HOLIDAY SERVICES
  - 13.05.01 COURSES
  - 13.05.02 HOME EXCHANGES
  - 13.05.03 TRAINING
  - 13.05.04 CARRIAGE RIDES
  - 13.05.05 GUIDED TOURS
    - AUDIOGUIDING

- 13.06 HOTEL SERVICES
  - 13.06.01 CHILD SERVICES
    - BABY CLUBS
    - BABY-SITTING
    - NURSERIES
  - 13.06.02 ANIMALS ACCEPTED
  - 13.06.03 BARS
  - 13.06.04 LAUNDRY SERVICES
  - 13.06.05 HALF-BOARD
  - 13.06.06 LINEN HIRE
  - 13.06.07 SHUTTLE SERVICES
  - 13.06.08 FULL BOARD
  - 13.06.09 CLEANING SERVICES
  - 13.06.10 FAX
  - 13.06.11 TELEPHONE
- 13.07 CATERING
  - 13.07.01 BANQUETS
  - 13.07.02 CAFES
    - CINECAFE
    - CYBERCAFE
  - 13.07.03 CAFETERIAS
  - 13.07.04 FARM INNS
  - 13.07.05 TAKEAWAY RESTAURANTS
  - 13.07.06 SPECIAL MEALS
  - 13.07.07 RESTAURANTS
    - GASTRONOMIC RESTAURANTS
    - RESTAURANT CHAINS
  - 13.07.08 HOME CATERING SERVICES
  - 13.07.09 HOTEL CATERING
  - 13.07.10 FAST FOOD RESTAURANTS
  - 13.07.11 TEA ROOMS
  - 13.07.12 GUEST TABLES
- 13.08 TRAVEL
  - 13.08.01 TOURS
    - CULTURAL TOURS
    - GOURMET TOURS
      - WINE ROUTES
    - WALKING TOURS
  - 13.08.02 PACKAGE TOURS
    - CHARTER FLIGHTS
    - CHARTERED TRANSPORT
  - 13.08.03 GROUP TOURS
  - 13.08.04 INDEPENDENT TOURS
  - 13.08.05 ORGANIZED TOURS

## 14 TOURISM PROFESSIONALS

### 14 TOURISM PROFESSIONALS

- 14.01 TRAVEL AGENCIES
  - 14.01.01 TOUR OPERATORS
- 14.02 ESTATE AGENTS
- 14.03 DEVELOPMENT AGENCIES
  - 14.03.01 ARCHITECTS
  - 14.03.02 LANDSCAPE GARDENERS
  - 14.03.03 CITY PLANNERS
- 14.04 ASSOCIATIONS
  - 14.04.01 CULTURAL ASSOCIATIONS
  - 14.04.02 CONSUMER ASSOCIATIONS
  - 14.04.03 TOURISM ASSOCIATIONS
    - ACCREDITED TOURISM ASSOCIATIONS
  - 14.04.04 SPORTS ASSOCIATIONS
- 14.05 CAFE-OWNER
- 14.06 CLUBS
  - 14.06.01 LEISURE CLUBS
  - 14.06.02 SPORTS CLUBS
    - GOLF CLUBS
    - HIKING CLUBS
    - PONY CLUBS
    - SAILING CLUBS
    - SKI CLUBS
    - TENNIS CLUBS
- 14.07 MANAGERS
- 14.08 PRESSURE GROUPS
- 14.09 HOTELIERS
  - 14.09.01 HOTEL GROUPS
- 14.10 PUBLIC TOURISM INSTITUTIONS
  - 14.10.01 EUROPEAN TOURISM ORGANIZATIONS
  - 14.10.02 INTERNATIONAL TOURISM ORGANIZATIONS
  - 14.10.03 LOCAL TOURISM ORGANIZATIONS
  - 14.10.04 NATIONAL TOURISM ADMINISTRATIONS
    - NATIONAL TOURISM ORGANIZATIONS
    - TOURISM SERVICES ABROAD
  - 14.10.05 REGIONAL TOURISM ORGANIZATIONS
- 14.11 FINANCIAL INSTITUTIONS
  - 14.11.01 BANKS
  - 14.11.02 CREDIT INSTITUTIONS
- 14.12 SERVICE SUPPLIERS
  - 14.12.01 PUBLIC RELATIONS AGENCIES
    - ADVERTISING AGENCIES
    - EVENT ORGANIZERS
    - PRESS AGENCIES
  - 14.12.02 CONSULTANCIES
  - 14.12.03 CHAMBERS OF COMMERCE
  - 14.12.04 WORKS COUNCILS
  - 14.12.05 INSURANCE COMPANIES
- 14.13 DEVELOPERS
- 14.14 RESTAURATEURS
  - 14.14.01 CATERERS
- 14.15 TOURIST INFORMATION SERVICES
  - 14.15.01 TOURIST OFFICES
  - 14.15.02 FOREIGN TOURIST OFFICES
  - 14.15.03 WEATHER FORECASTING SERVICES
- 14.16 RESERVATION SERVICES
  - 14.16.01 RESERVATION CENTRES
- 14.17 CARRIERS
  - 14.17.01 COACH TOUR OPERATORS
  - 14.17.02 AIRLINE COMPANIES
  - 14.17.03 RAILWAY COMPANIES
  - 14.17.04 SHIPPING LINES

## **15 TOURISM PROMOTION**

### **15 TOURISM PROMOTION**

- 15.01 TOURISM PUBLICITY
  - 15.01.01 IMAGE
    - TOURISM IMAGE
  - 15.01.02 TOURISM COMPETITION AND AWARDS
  - 15.01.03 TOURISM ADVERTISING
    - ADVERTISING SPOTS
    - INFORMERCIALS
  - 15.01.04 QUALITY
    - HOSPITALITY QUALITY
- 15.02 TOURISM MARKETING
  - 15.02.01 MARKETING
  - 15.02.02 PRODUCT DISTRIBUTION
  - 15.02.03 DEVELOPMENT OF CUSTOMER LOYALTY
  - 15.02.04 BRAND IMAGE
    - SEALS OF QUALITY
    - TRADE MARKS
  - 15.02.05 INTERPRETATION
  - 15.02.06 MERCHANDIZING
  - 15.02.07 DIRECT MARKETING
  - 15.02.08 TOURISM ENHANCEMENT
- 15.03 TOURISM PRICES
  - 15.03.01 COST OF STAY
  - 15.03.02 COST OF TRAVEL
  - 15.03.03 PACKAGE
    - PASSES
  - 15.03.04 PROMOTIONAL FARES
  - 15.03.05 REDUCED FARES
- 15.04 TOURISM PRODUCTS
  - 15.04.01 INNOVATION
  - 15.04.02 REGIONAL PRODUCTS
  - 15.04.03 SPECIALIST PACKAGES



## 16 SCIENCE AND INFORMATION

### 16 SCIENCE AND INFORMATION

#### 16.01 TOURISM DOCUMENTATION

##### 16.01.01 AUDIO-VISUAL DOCUMENTS

CINE RECORDINGS  
 TOURISM FILMS  
 SOUND RECORDINGS  
 COMPACT DISK  
 SOUNDCASSETTE  
 SOUNDDISK  
 STILL IMAGES  
 ALBUMS  
 ILLUSTRATIONS  
 MAPS  
 MICROFICHES  
 MICROFILMS  
 ORGANIZATION CHARTS  
 PICTOGRAM  
 POSTCARDS  
 SLIDES  
 TOURISM MAPS  
 TOURISM POSTERS  
 TRANSPARENCY  
 VIDEO RECORDING  
 OPTICAL DISK  
 VIDEOCASSETTE  
 VIDEODISK

##### 16.01.02 REFERENCE DOCUMENTS

ATLASES  
 DICTIONARIES  
 ENCYCLOPAEDIAS  
 GLOSSARIES  
 INVENTORIES  
 MANUALS  
 THESAURI

##### 16.01.03 PRIMARY DOCUMENTS

ANTHOLOGIES  
 BIOGRAPHIES  
 BOOKS  
 CENSUSES  
 CHARTERS  
 COMIC STRIPS  
 CONFERENCE PAPERS  
 RECOMMENDATIONS  
 RESOLUTIONS  
 CORRESPONDENCE  
 DECLARATIONS  
 FESTSCHRIFTS  
 GREY LITERATURE  
 INTERVIEWS  
 MANUSCRIPTS  
 MINUTES  
 MONOGRAPHS  
 OFFICIAL PUBLICATIONS  
 PAMPHLETS  
 TRAVEL BROCHURES  
 PRESS RELEASES  
 PROCEEDINGS  
 PROSPECTUSES  
 REPORTS  
 ANNUAL REPORTS  
 CONSULTANT REPORTS  
 COUNTRY REPORTS  
 MISSION REPORTS  
 RESEARCH REPORTS  
 SPEECHES  
 THESES  
 TRANSLATIONS  
 TRAVEL DOCUMENTATION  
 GUIDEBOOKS  
 TOURISM FOLDERS  
 TREATIES  
 WORKING PAPERS

##### 16.01.04 SECONDARY DOCUMENTS

BIBLIOGRAPHIES  
 CATALOGUES  
 DIRECTORIES  
 DOCUMENT FILES  
 INDEXES  
 PRESS REVIEW

##### 16.01.05 PERIODICAL DOCUMENTS

BULLETINS  
 CALENDARS  
 CALENDARS OF EVENTS  
 PERIODICALS  
 TOURISM NEWSLETTERS  
 TOURISM PRESS  
 SCHOOL CALENDARS  
 SERIALS  
 YEARBOOKS

#### 16.02 TOURISM INFORMATION

##### 16.02.01 INFORMATION EXCHANGE

##### 16.02.02 INFORMATION POLICIES

##### 16.02.03 INFORMATION NETWORKS

INTERNET  
 INTRANET

##### 16.02.04 INFORMATION SERVICES

ARCHIVES  
 DATA BANKS  
 DATABASES  
 DOCUMENTATION CENTRES  
 SPECIAL LIBRARIES  
 STATISTICAL SERVICES  
 TOURISM SIGNPOSTING

#### 16.03 METHODOLOGY

##### 16.03.01 MARKET RESEARCH

##### 16.03.02 SYSTEMS ANALYSIS

##### 16.03.03 ECONOMIC ANALYSIS

##### 16.03.04 STATISTICAL ANALYSES

##### 16.03.05 CRITICISM

##### 16.03.06 SURVEYS

##### 16.03.07 CASE STUDIES

##### 16.03.08 ASSESSMENT

##### 16.03.09 HISTORICAL OUTLINES

##### 16.03.10 SCENARIO TECHNIQUES

##### 16.03.11 MODELS

##### 16.03.12 TYPOLOGY

#### 16.04 TOURISM RESEARCH

##### 16.04.01 RESEARCH INSTITUTES

##### 16.04.02 RESEARCH POLICY

##### 16.04.03 FORECASTING

##### 16.04.04 TERMINOLOGY

DEFINITIONS

#### 16.05 TOURISM TECHNOLOGY

##### 16.05.01 TECHNOLOGICAL INNOVATIONS

ELECTRONIC PAYMENT SYSTEMS  
 HIGH DEFINITION TV  
 INTERACTIVE VIDEO TERMINAL  
 TELECONFERENCING  
 VIRTUAL REALITY

##### 16.05.02 TECHNOLOGY ASSESSMENT

##### 16.05.03 KNOW-HOW

KNOW-HOW EXPORTS  
 TOURISM ENGINEERING

##### 16.05.04 RESERVATION SYSTEMS

CRSS  
 GDS  
 TELERESERVATION  
 TICKETING

##### 16.05.05 INFORMATION TECHNOLOGY

COMPUTER SCIENCE  
 TELEMATICS  
 VIDEOTEX

##### 16.05.06 TECHNOLOGY TRANSFER

## **17 SOCIOLOGY OF LEISURE**

### **17 SOCIOLOGY OF LEISURE**

- 17.01 BEHAVIOUR
  - 17.01.01 VISITOR BEHAVIOUR
    - TOURISM ETHICS
    - CODE OF ETHICS
  - 17.01.02 LEISURE BEHAVIOUR
    - TOURIST PSYCHOLOGY
    - CULTURAL BEHAVIOUR
    - SPORTS BEHAVIOUR
- 17.02 HISTORY OF TOURISM
  - 17.02.01 DEVELOPMENT OF PAID HOLIDAYS
  - 17.02.02 EVOLUTION OF TOURISM
  - 17.02.03 TOURISM MYTHS
- 17.03 MOTIVATIONS
  - 17.03.01 ASPIRATIONS
  - 17.03.02 ATTRACTIVENESS
  - 17.03.03 NEEDS
  - 17.03.04 HABITS
  - 17.03.05 FANTASY
  - 17.03.06 PSYCHOLOGICAL BARRIERS
  - 17.03.07 PREFERENCES
- 17.04 SOCIOLOGY OF HOLIDAYS
- 17.05 **SOCIOLOGY OF TOURISM**
  - 17.05.01 TOURISM ANTHROPOLOGY
  - 17.05.02 HOST COMMUNITY
  - 17.05.03 INDEPENDENT TOURISM
  - 17.05.04 MASS TOURISM
  - 17.05.05 ACCULTURATION
  - 17.05.06 ALIENATION
- 17.06 WORKING HOURS
  - 17.06.01 EXTENSION OF WORKING HOURS
  - 17.06.02 UNPAID HOLIDAYS
  - 17.06.03 REDUCTION OF WORKING HOURS
- 17.07 FREE TIME
  - 17.07.01 LEISURE TIME
- 17.08 SOCIAL CHANGES
  - 17.08.01 OPINIONS
  - 17.08.02 QUALITY OF LIFE
  - 17.08.03 LIFESTYLES
  - 17.08.04 CULTURAL AND SOCIAL VALUES

## **18 TOURISM SECTORS**

### **18 TOURISM SECTORS**

- 18.01 RELIGIOUS TOURISM**
    - 18.01.01 PILGRIMAGES**
  - 18.02 CULTURAL TOURISM**
    - 18.02.01 COMMEMORATIVE TOURISM**
    - 18.02.02 ETHNIC TOURISM**
    - 18.02.03 HISTORICAL TOURISM**
  - 18.03 BUSINESS TOURISM**
    - 18.03.01 CONFERENCES**
    - 18.03.02 SEMINARS**
    - 18.03.03 INCENTIVE TOURISM**
  - 18.04 ADVENTURE TOURISM**
  - 18.05 INDUSTRIAL VISITS**
    - 18.05.01 WINE TASTING TOURS**
  - 18.06 FESTIVAL TOURISM**
  - 18.07 EDUCATIONAL TOURISM**
    - 18.07.01 SCHOOL TRIPS**
    - 18.07.02 LANGUAGE STAYS**
  - 18.08 GARDEN TOURISM**
  - 18.09 UPMARKET TOURISM**
  - 18.10 MOUNTAIN TOURISM**
    - 18.10.01 WINTER SPORTS**
  - 18.11 NATURE TOURISM**
    - 18.11.01 CYCLING HOLIDAYS**
    - 18.11.02 EQUESTRIAN HOLIDAYS**
    - 18.11.03 HIKING HOLIDAYS**
    - 18.11.04 TOURISTIC RAILWAYS**
  - 18.12 CLOSE PROXIMITY TOURISM**
  - 18.13 HEALTH TOURISM**
    - 18.13.01 CURES**
    - 18.13.02 HEALTH HYDRO**
    - 18.13.03 PHYSICAL FITNESS**
    - 18.13.04 THALASSOTHERAPY**
    - 18.13.05 SPA TOURISM**
  - 18.14 TOURISM FOR THE DISABLED**
  - 18.15 YOUTH TOURISM**
    - 18.15.01 HITCHHIKING**
    - 18.15.02 INTERNATIONAL WORK CAMPS**
    - 18.15.03 YOUTH INTERNATIONAL EXCHANGE**
  - 18.16 SENIOR TOURISM**
  - 18.17 COACH TOURISM**
  - 18.18 RIVER CRUISING**
  - 18.19 COASTAL TOURISM**
  - 18.20 WATER TOURISM**
    - 18.20.01 CRUISING**
- THEME CRUISING
- 18.21 RURAL TOURISM**
  - 18.22 SUBTERRANEAN TOURISM**
  - 18.23 SPORTS TOURISM**
  - 18.24 URBAN TOURISM**

## 19 TRANSPORT

### 19 TRANSPORT

- 19.01 TRAVEL ITEMS
  - 19.01.01 LUGGAGE
    - BAGGAGE IN HOLD
    - CABIN LUGGAGE
- 19.02 PASSENGER CAPACITY
  - 19.02.01 PASSENGERS
  - 19.02.02 TRAVELLERS
- 19.03 TRANSPORT INFRASTRUCTURE
  - 19.03.01 AIRPORTS
  - 19.03.02 MOTORWAYS
  - 19.03.03 STATIONS
  - 19.03.04 HARBOUR STATIONS
  - 19.03.05 COACH STATIONS
  - 19.03.06 HELIPORTS
  - 19.03.07 BRIDGES
  - 19.03.08 PORTS
  - 19.03.09 ROADS
  - 19.03.10 TUNNELS
    - CHANNEL TUNNEL
    - RAIL TUNNELS
    - ROAD TUNNELS
- 19.04 MODES OF TRANSPORT
  - 19.04.01 AIR TRANSPORT
  - 19.04.02 PUBLIC TRANSPORT
  - 19.04.03 RAIL TRANSPORT
  - 19.04.04 INLAND WATER TRANSPORT
  - 19.04.05 PRIVATE TRANSPORT
  - 19.04.06 INLAND TRANSPORT
  - 19.04.07 INTERNATIONAL TRANSPORT
  - 19.04.08 WATER TRANSPORT
  - 19.04.09 ROAD TRANSPORT
  - 19.04.10 URBAN TRANSPORT
- 19.05 MEANS OF TRANSPORT
  - 19.05.01 BALLOONS
  - 19.05.02 BUSES
  - 19.05.03 COACHES
  - 19.05.04 CARS
    - TAXIS
  - 19.05.05 AEROPLANES
  - 19.05.06 PASSENGER SHIPS
    - FERRY BOATS
    - HOVERCRAFTS
    - HYDROFOILS
    - JETFOILS
  - 19.05.07 CYCLES
    - BICYCLES
    - MOTORCYCLES
  - 19.05.08 FUNICULAR RAILWAYS
  - 19.05.09 HELICOPTERS
  - 19.05.10 UNDERGROUND
  - 19.05.11 TRAINS
    - HIGH-SPEED TRAINS
- 19.06 TRAFFIC
  - 19.06.01 TRAFFIC CONGESTION
  - 19.06.02 NETWORKS
    - AIR TRANSPORT NETWORKS
    - RAILWAY NETWORKS
    - ROAD NETWORKS
    - SHIPPING ROUTES
  - 19.06.03 JOURNEY
    - LINK
      - LONG-HAUL
    - STOPOVERS
    - TRAVEL TIME

## 20 COUNTRIES AND COUNTRY GROUPINGS

### 20 COUNTRIES AND COUNTRY GROUPINGS

#### 20.01 AFRICA

##### 20.01.01 AFRICA SOUTH OF THE SAHARA

##### 20.01.02 SOUTHERN AFRICA

ANGOLA  
BOTSWANA  
LESOTHO  
MALAWI  
MOZAMBIQUE  
NAMIBIA  
SAINT HELENA  
SOUTH AFRICA  
SWAZILAND  
ZAMBIA  
ZIMBABWE

##### 20.01.03 CENTRAL AFRICA

CAMEROON  
CENTRAL AFRICAN REPUBLIC  
CHAD  
CONGO  
CONGO DR  
EQUATORIAL GUINEA  
GABON  
SAO TOME AND PRINCIPE

##### 20.01.04 EAST AFRICA

BURUNDI  
COMOROS  
DJIBOUTI  
ERITREA  
ETHIOPIA  
KENYA  
MADAGASCAR  
MAURITIUS  
MAYOTTE  
REUNION  
RWANDA  
SEYCHELLES  
SOMALIA  
SUDAN  
TANZANIA UR  
UGANDA

##### 20.01.05 WEST AFRICA

BENIN  
BURKINA FASO  
CAPE VERDE  
CÔTE D'IVOIRE  
GAMBIA  
GHANA  
GUINEA  
GUINEA-BISSAU  
LIBERIA  
MALI  
MAURITANIA  
NIGER  
NIGERIA  
SENEGAL  
SIERRA LEONE  
TOGO  
WESTERN SAHARA

##### 20.01.06 NORTH AFRICA

ALGERIA  
EGYPT  
LIBYAN ARAB JAMAHIRIYA  
MOROCCO  
SAHARA  
TUNISIA

#### 20.02 AMERICAS AND THE CARIBBEAN

##### 20.02.01 CENTRAL AMERICA

BELIZE  
COSTA RICA  
EL SALVADOR  
GUATEMALA  
HONDURAS  
NICARAGUA  
PANAMA

##### 20.02.02 NORTH AMERICA

BERMUDA  
CANADA  
MEXICO  
SAINT PIERRE AND MIQUELON  
USA

HAWAII

##### 20.02.03 SOUTH AMERICA

ARGENTINA  
BOLIVIA  
BRAZIL  
CHILE  
COLOMBIA  
ECUADOR  
FALKLAND ISLANDS  
FRENCH GUIANA  
GUYANA  
PARAGUAY  
PERU  
SURINAME  
URUGUAY  
VENEZUELA

##### 20.02.04 AMERICAS

##### 20.02.05 CARIBBEAN

ANGUILLA  
ANTIGUA AND BARBUDA  
ARUBA  
BAHAMAS  
BARBADOS  
BRITISH VIRGIN ISLANDS  
CAYMAN ISLANDS  
CUBA  
DOMINICA  
DOMINICAN REPUBLIC  
GRENADA  
GUADELOUPE  
HAITI  
JAMAICA  
MARTINIQUE  
MONTSERRAT  
NETHERLANDS ANTILLES  
PUERTO RICO  
SAINT LUCIA  
SAINT VINCENT AND THE GRENADINES  
SAINT CHRISTOPHER AND NEVIS  
TRINIDAD AND TOBAGO  
TURKS AND CAICOS ISLANDS  
UNITED STATES VIRGIN ISLANDS

#### 20.03 ASIA AND THE PACIFIC

##### 20.03.01 ASIA

##### 20.03.02 CENTRAL ASIA

KAZAKSTAN  
KYRGYZSTAN  
TAJIKISTAN  
TURKMENISTAN  
UZBEKISTAN

**20.03.03 SOUTH ASIA**

BANGLADESH  
BHUTAN  
INDIA  
MALDIVES  
NEPAL  
PAKISTAN  
SIKKIM  
SRI LANKA

**20.03.04 SOUTH-EAST ASIA**

BRUNEI DARUSSALAM  
CAMBODIA  
EAST TIMOR  
INDONESIA  
LAO PDR  
MALAYSIA  
MYANMAR  
PHILIPPINES  
SINGAPORE  
THAILAND  
VIET NAM

**20.03.05 EAST ASIA**

CHINA  
HONG KONG  
HONG KONG, CHINA  
JAPAN  
KOREA  
KOREA DPR  
KOREA R  
MACAO  
MONGOLIA  
TAIWAN, CHINA

**20.03.06 MIDDLE EAST**

AFGHANISTAN  
CYPRUS  
IRAN, ISLAMIC REPUBLIC  
IRAQ  
ISRAEL  
JORDAN  
LEBANON  
PALESTINE  
SYRIAN AR  
TURKEY  
GULF STATES  
BAHRAIN  
KUWAIT  
OMAN  
QATAR  
SAUDI ARABIA  
UNITED ARAB EMIRATES

**20.03.07 OCEANIA**

YEMEN  
AMERICAN SAMOA  
AUSTRALIA  
COOK ISLANDS  
FIJI  
FRENCH POLYNESIA  
GUAM  
HAWAII  
KIRIBATI  
MICRONESIA  
NAURU  
NEW-ZEALAND  
NEW-CALEDONIA  
NIUE  
PAPUA NEW GUINEA  
PITCAIRN  
SAMOA  
SOLOMON ISLANDS  
TOKELAU  
TONGA  
TUVALU  
VANUATU  
WALLIS AND FUTUNA

**20.04 EUROPE****20.04.01 CAUCASIAN STATES**

ARMENIA  
AZERBAIJAN  
GEORGIA

**20.04.02 WESTERN EUROPE**

ANDORRA  
AUSTRIA  
BELGIUM  
FRANCE  
GERMANY  
GERMANY FR  
GIBRALTAR  
GREECE  
HOLY SEE  
IRELAND  
ITALY  
LIECHTENSTEIN  
LUXEMBOURG  
MALTA  
MONACO  
NETHERLANDS  
NORTHERN EUROPE  
DENMARK  
FINLAND  
GREENLAND  
ICELAND  
NORWAY  
SWEDEN

PORTUGAL  
SAN MARINO  
SPAIN  
SWITZERLAND  
UK

**20.04.03 EASTERN EUROPE**

ALBANIA  
BELARUS  
BOSNIA AND HERZEGOVINA  
BULGARIA  
CROATIA  
CZECH REPUBLIC  
CZECHOSLOVAKIA  
ESTONIA  
GERMAN DR  
HUNGARY  
LATVIA  
LITHUANIA  
MOLDOVA R  
POLAND  
ROMANIA  
RUSSIA  
RUSSIAN FEDERATION  
SLOVAKIA  
SLOVENIA  
THE FORMER YUGOSLAV REPUBLIC OF MACEDONIA  
UKRAINE  
USSR

ARMENIAN SSR  
AZERBAIJAN SSR  
BYELORUSSIAN SSR  
ESTONIAN SSR  
GEORGIAN SSR  
KAZAKH SSR  
KIRGHIZ SSR  
LATVIAN SSR  
LITHUANIAN SSR  
MOLDAVIAN SRR  
RUSSIAN SSR  
TAJIK SSR  
TURKMEN SSR  
UKRANIAN SRR  
UZBEK SSR

YUGOSLAVIA  
MONTENEGRO  
SERBIA

**20.05 ECONOMIC GROUPINGS**

**20.05.01 NEWLY INDUSTRIALIZING COUNTRIES**

ARGENTINA  
BRAZIL  
HONG KONG  
HONG KONG, CHINA  
KOREA R  
MALAYSIA  
MEXICO  
SINGAPORE  
TAIWAN, CHINA  
THAILAND

**20.05.02 OECD COUNTRIES**

AUSTRALIA  
AUSTRIA  
BELGIUM  
CANADA  
CZECH REPUBLIC  
DENMARK  
FINLAND  
FRANCE  
GERMANY  
GERMANY FR  
GREECE  
HUNGARY  
ICELAND  
IRELAND  
ITALY  
JAPAN  
KOREA R  
LUXEMBOURG  
MEXICO  
NETHERLANDS  
NEW ZEALAND  
NORWAY  
POLAND  
PORTUGAL  
SPAIN  
SWEDEN  
SWITZERLAND  
TURKEY  
UK  
USA

**20.05.03 DEVELOPED COUNTRIES**

HAWAII

**20.05.04 CMEA COUNTRIES**

BULGARIA  
CUBA  
CZECHOSLOVAKIA  
GERMAN DR  
HUNGARY  
MONGOLIA  
POLAND  
ROMANIA  
USSR  
  
ARMENIAN SSR  
AZERBAIJAN SSR  
BYELORUSSIAN SSR  
ESTONIAN SSR  
GEORGIAN SSR  
KAZAKH SSR  
KIRGHIZ SSR  
LATVIAN SSR  
LITHUANIAN SSR  
MOLDAVIAN SSR  
RUSSIAN SSR  
TAJIK SSR  
TURKMEN SSR  
UKRANIAN SSR  
UZBEK SSR  
  
VIET NAM

**20.05.05 DEVELOPED COUNTRIES**

**LEAST DEVELOPED COUNTRIES**

**20.05.06 SMALL STATES**

AMERICAN SAMOA  
ANGUILLA  
ANTIGUA E BARBUDA  
ARUBA  
BAHAMAS  
BAHRAIN  
BARBADOS  
BERMUDA  
BRITISH VIRGIN ISLANDS  
CAPE VERDE  
CAYMAN ISLANDS  
COMOROS  
COOK ISLANDS  
CYPRUS  
DOMINICA  
FIJI  
GRENADA  
KIRIBATI  
MALDIVES  
MALTA  
MAURITIUS  
MICRONESIA  
MONTSERRAT  
NAURU  
NETHERLANDS ANTILLES  
NIUE  
SAINT CHRISTOPHER AND NEVIS  
SAINT VINCENT AND THE GRENADINES  
SAINT HELENA  
SAINT LUCIA  
SAO TOME AND PRINCIPE  
SEYCELLES  
SOLOMON ISLANDS  
TOKELAU  
TURKS AND CAICOS ISLANDS  
TUVALU  
VANUATU

**20.06 EHTNIC AND RELIGIOUS GROUPINGS**

**20.06.01 ARAB STATES**

ALGERIA  
DJIBOUTI  
EGYPT  
GULF STATES  
  
BAHRAIN  
KUWAIT  
OMAN  
QATAR  
SAUDI ARABIA  
UNITED ARAB EMIRATES  
  
IRAQ  
JORDAN  
LEBANON  
LIBYAN ARAB JAMAHIRIYA  
MOROCCO  
PALESTINE  
SOMALIA  
SUDAN  
SYRIAN AR  
TUNISIA  
YEMEN

|                                     |   |  |
|-------------------------------------|---|--|
| <b>20.06.02 ISLAMIC COUNTRIES</b>   | ALGERIA<br>BAHRAIN<br>BANGLADESH<br>BENIN<br>BRUNEI DARUSSALAM<br>BURKINA FASO<br>CAMEROON<br>CHAD<br>COMOROS<br>DJIBOUTI<br>GABON<br>GAMBIA<br>GUINEA<br>GUINEA-BISSAU<br>INDONESIA<br>IRAN, ISLAMIC REPUBLIC<br>IRAQ<br>JORDAN<br>KUWAIT<br>LEBANON<br>LIBYAN ARAB JAMAHIRIYA<br>MALAYSIA<br>MALDIVES<br>MALI<br>MAROCCO<br>MAURITANIA<br>NIGER<br>OMAN<br>PAKISTAN<br>PALESTINE<br>QATAR<br>SAUDI ARABIA<br>SENEGAL<br>SIERRA LEONE<br>SOMALIA<br>SUDAN<br>SYRIAN AR<br>TUNISIA<br>TURKEY<br>UGANDA<br>UNITED ARAB EMIRATES<br>YEMEN |  |
| <b>20.07 GEOGRAPHICAL GROUPINGS</b> |   |  |
| <b>20.07.01 AMAZONIA</b>            | BOLIVIA<br>BRAZIL<br>COLOMBIA<br>ECUADOR<br>GUYANA<br>PERU<br>SURINAME<br>VENEZUELA   |  |
| <b>20.07.02 SOUTHERN CONE</b>       | ARGENTINA<br>CHILE<br>PARAGUAY<br>URUGUAY   |  |
| <b>20.07.03 HORN OF AFRICA</b>      | DJIBOUTI<br>ERITREA<br>ETHIOPIA<br>KENYA<br>SOMALIA<br>SUDAN  |  |
| <b>20.07.04 BALTIC STATES</b>       | ESTONIA<br>LATVIA<br>LITHUANIA  |  |
| <b>20.07.05 INDOCHINA</b>           | CAMBODIA<br>LAO PDR<br>VIET NAM   |  |
| <b>20.07.06 MAGHREB</b>             | ALGERIA<br>LIBYAN ARAB JAMAHIRIYA   |  |
|                                     |   | MAURITANIA<br>MOROCCO<br>TUNISIA   |
|                                     |   | <b>20.07.07 ANDEAN COUNTRIES</b>   |
|                                     |   | BOLIVIA<br>CHILE<br>COLOMBIA<br>ECUADOR<br>PERU<br>VENEZUELA   |
|                                     |   | <b>20.07.08 MEDITERRANEAN COUNTRIES</b>  |
|                                     |   | ALBANIA<br>ALGERIA<br>CROATIA<br>CYPRUS<br>EGYPT<br>FRANCE<br>GIBRALTAR<br>GREECE<br>ISRAEL<br>ITALY<br>LEBANON<br>LIBYAN ARAB JAMAHIRIYA<br>MALTA<br>MONACO<br>MOROCCO<br>SPAIN<br>SYRIAN AR<br>TUNISIA<br>TURKEY<br>YUGOSLAVIA |
|                                     |   | MONTENEGRO<br>SERBIA   |
|                                     |   | <b>20.07.09 INDIAN OCEAN REGION</b>  |
|                                     |   | COMOROS<br>MADAGASCAR<br>MAURITIUS<br>REUNION<br>SEYCHELLES<br>SRI LANKA   |
|                                     |   | <b>20.07.10 SAHEL</b>  |
|                                     |   | BURKINA FASO<br>CAMEROON<br>CHAD<br>GAMBIA<br>MALI<br>MAURITANIA<br>NIGER<br>NIGERIA<br>SENEGAL<br>SUDAN   |
|                                     |   | <b>20.07.11 SCANDINAVIA</b>  |
|                                     |   | DENMARK<br>NORWAY<br>SWEDEN  |
|                                     |   | <b>20.08 LINGUISTIC GROUPINGS</b>  |
|                                     |   | <b>20.08.01 ENGLISH-SPEAKING AFRICA</b>  |
|                                     |   | BOTSWANA<br>GAMBIA<br>GHANA<br>KENYA<br>LESOTHO<br>LIBERIA<br>MALAWI<br>MAURITIUS<br>NAMIBIA<br>NIGERIA<br>SEYCHELLES<br>SIERRA LEONE<br>SOUTH AFRICA<br>SWAZILAND<br>TANZANIA UR<br>UGANDA<br>ZAMBIA<br>ZIMBABWE                |



**20.08.02 PORTUGUESE-SPEAKING AFRICA**

ANGOLA  
 CAPE VERDE  
 GUINEA-BISSAU  
 MOZAMBIQUE  
 SAO TOME AND PRINCIPE

**20.08.03 LATIN AMERICA**

ARGENTINA  
 BELIZE  
 BOLIVIA  
 BRAZIL  
 CHILE  
 COLOMBIA  
 COSTA RICA  
 CUBA  
 DOMINICAN REPUBLIC  
 ECUADOR  
 EL SALVADOR  
 GUATEMALA  
 HONDURAS  
 MEXICO  
 NICARAGUA  
 PANAMA  
 PARAGUAY  
 PERU  
 PUERTO RICO  
 URUGUAY  
 VENEZUELA

**20.08.04 FRENCH-SPEAKING COUNTRIES**

ALGERIA  
 BELGIUM  
 CANADA  
 DOMINICA  
 EGYPT  
 EQUATORIAL GUINEA  
 FRANCE  
 FRENCH-SPEAKING AFRICA

ALGERIA  
 BENIN  
 BURKINA FASO  
 BURUNDI  
 CAMEROON  
 CENTRAL AFRICAN REPUBLIC  
 CHAD  
 COMOROS  
 CONGO  
 CONGO DR  
 CÔTE D'IVOIRE  
 DJIBOUTI  
 GABON  
 GUINEA  
 MADAGASCAR  
 MALI  
 MAURITANIA  
 MAYOTTE  
 MOROCCO  
 NIGER  
 REUNION  
 RWANDA  
 SENEGAL  
 TOGO  
 TUNISIA

HAITI  
 LAO PDR  
 LEBANON  
 LUXEMBOURG  
 MAURITIUS  
 MONACO  
 ROMANIA  
 SAINT LUCIA  
 SWITZERLAND  
 VANUATU  
 VIET NAM

**20.09 POLITICAL GROUPINGS****20.09.01 ASEAN COUNTRIES**

BRUNEI DARUSSALAM  
 CAMBODIA  
 INDONESIA  
 LAO PDR  
 MALAYSIA  
 MYANMAR  
 PHILIPPINES  
 SINGAPORE  
 THAILAND  
 VIET NAM

**20.09.02 EUROPEAN UNION COUNTRIES**

AUSTRIA  
 BELGIUM  
 DENMARK  
 FINLAND  
 FRANCE  
 GERMANY  
 GREECE  
 IRELAND  
 ITALY  
 LUXEMBOURG  
 NETHERLANDS  
 PORTUGAL  
 SPAIN  
 SWEDEN  
 UK

**20.09.03 EEC COUNTRIES**

BELGIUM  
 DENMARK  
 FRANCE  
 GERMANY  
 GERMANY FR  
 GREECE  
 IRELAND  
 ITALY  
 LUXEMBOURG  
 NETHERLANDS  
 PORTUGAL  
 SPAIN  
 UK

**20.09.04 CIS COUNTRIES**

ARMENIA  
 AZERBAIJAN  
 BELARUS  
 KAZAKSTAN  
 KYRGYZSTAN  
 MOLDOVA R  
 RUSSIAN FEDERATION  
 TAJIKISTAN  
 TURKMENISTAN  
 UKRAINE  
 UZBEKISTAN

**20.09.05 NON-SELF GOVERNING TERRITORIES**

AMERICAN SAMOA  
 ANGUILLA  
 BERMUDA  
 BRITISH VIRGIN ISLANDS  
 CAYMAN ISLANDS  
 EAST TIMOR  
 FALKLAND ISLANDS  
 FRENCH POLYNESIA  
 GIBRALTAR  
 GUAM  
 MACAO  
 MONTSERRAT  
 NETHERLANDS ANTILLES  
 NEW CALEDONIA  
 PITCAIRN  
 PUERTO RICO  
 SAINT HELENA  
 TOKELAU  
 TURKS AND CAICOS ISLANDS  
 UNITED STATES VIRGIN ISLANDS  
 WALLIS AND FUTUNA  
 WESTERN SAHARA



*List of descriptor  
groups in English*

*Lista permutata per gruppi  
di descrittori in inglese*

*Liste permutée par groupe  
de descripteurs en anglais*

*Lista por grupos de  
descriptores en inglés*



**01**

## SPORTS

*UF: sporting activities***01.01**

## SPORTS EQUIPMENT

**01.02**

## PHYSICAL ACTIVITIES

**01.02.01**

## AEROBICS

**01.02.02**

## ATHLETICS

**01.02.03**

## RUNNING

**01.02.04**

## BODY BUILDING

**01.02.05**

## ACROBATICS

**01.02.06**

## GYMNASTICS

**01.02.07**

## JOGGING

**01.02.08**

## WALKING

**01.02.09**

## STRETCHING

**01.03**

## AIR SPORTS

*UF: aerosports***01.03.01**

## PARACHUTING

**01.03.02**

## PARASCENDING

**01.03.03**

## PARAGLIDING

**01.03.04**

## GLIDER

**01.03.05**

## ULP

*UF: ultra light powered plane***01.03.06**

## GLIDING

## HANG-GLIDING

**01.04**

## DEXTERITY SPORTS

**01.04.01**

## FENCING

*UF: swords***01.04.02**

## ARCHERY

## CLAY PIGEON SHOOTING

## PAINTBALL

## SHOOTING

**01.05**

## ANIMAL SPORTS

**01.05.01**

## EQUESTRIAN SPORTS

## HORSE RIDING

## POLO

**01.06**

## CLIMBING

**01.06.01**

## MOUNTAINEERING

**01.06.02**

## ROCK CLIMBING

**01.07**

## BALL SPORTS

*UF: ball games***01.07.01**

## BADMINTON

**01.07.02**

## BASEBALL

**01.07.03**

## BASKETBALL

**01.07.04**

## BOWLING

**01.07.05**

## CRICKET

**01.07.06**

## CROQUET

**01.07.07**

## FOOTBALL

*UF: American football  
soccer***01.07.08**

## GOLF

**01.07.09**

## HANDBALL

**01.07.10**

## HOCKEY

**01.07.11**

## RUGBY

**01.07.12**

## SQUASH

**01.07.13**

## HALFCOURT

## TENNIS

**01.07.14**

## TABLE TENNIS

*UF: ping-pong***01.07.15**

## VOLLEYBALL

**01.08**

## COMBAT SPORTS

*UF: combative sports  
martial arts***01.08.01**

## BOXING

**01.08.02**

## ALL-IN WRESTLING

**01.08.03**

## JUDO

**01.08.04**

## KARATE

**01.08.05**

## WRESTLING

**01.09**

## GLIDING ACTIVITIES

**01.09.01**

## LANDSAILING

*UF: sand yachting***01.09.02**

## ROLLER-SKATING

*UF: skating***01.09.03**

## SKATEBOARDING

**01.09.04**

## ACROBATIC SKIING

*UF: hot-dogging*

## ALPINE SKIING

## CROSS-COUNTRY SKIING

## DOWNHILL SKIING

## MOUNTAIN SKIING

*UF: ski mountaineering*

## NORDIC SKIING

## SKIING

## SUMMER SKIING

**01.09.05**

## BOBSLEIGH

## ICE HOCKEY

## ICE SKATING

## ICE SPORTS

**01.09.06**

## SURFING

**01.10**

## MECHANIZED SPORTS

*UF: mechanized recreation***01.10.01**

## CYCLING

*UF: bicycling*

## CYCLO-CROSS

*UF: bmxing*

## MOUNTAIN BIKING

**01.10.02**

## GO-KART RACING

**01.10.03**

## MOTOCROSS

## MOTORCYCLING

**01.10.04**

## MOTOR SPORTS

**01.11**

## WATER SPORTS

*UF: aquatic sports***01.11.01**

## ROWING

**01.11.02**

## CANOEING

**01.11.03**

## KAYAKING

**01.11.04**

## RAFTING

*UF: white-water rafting***01.11.05**

## HARPOONING

*UF: underwater hunting***01.11.06**

## WATER TOURNAMENTS

**01.11.07**

## SWIMMING

**01.11.08**

## SEA FISHING

**01.11.09**

## WIND SURFING

*UF: board sailing  
sail boarding***01.11.10**

## SCUBA DIVING

**01.11.11**

## WATER SKIING

**01.11.12**

## WATER POLO

**02**

## TOURISM LEGISLATION

*UF: tourism law***02.01**

## COMMERCIAL LAW

**02.01.01**

## CARRIAGE CONTRACTS

*UF: contracts of carriage*

## CONTRACTS

## CREDIT CONTRACTS

## DEPOSITS

*UF: advance deposit  
earnest money*

## HIRE CONTRACTS

*UF: contracts of hire*

## PASSENGER CONTRACTS

## PAYMENTS ON ACCOUNT

*UF: instalments*

## SALES CONTRACTS

**02.01.02**

## COMPANIES

*UF: firms*

## COOPERATIVE SOCIETIES

## LEGAL STATUS

## MIXED ENTERPRISES

## NON-PROFIT-MAKING ASSOCIATIONS

*UF: charities**non-profit-making organizations*

## PRIVATE LIMITED COMPANIES

## PUBLIC LIMITED COMPANIES

**02.02**

## CONSUMER PROTECTION LAW

*UF: consumer law  
consumer protection***02.02.01**

## TOURIST PROTECTION

**02.02.02**

## MISLEADING ADVERTISING

**02.03**

## LABOUR LAW

**02.03.01**

## COLLECTIVE AGREEMENTS

**02.04**

## INTERNATIONAL LAW

**02.04.01**

## EUROPEAN REGULATIONS

*UF: community law*

## MAASTRICHT TREATY

## SINGLE EUROPEAN ACT

## TREATY OF ROME

**02.05**

## CRIMINAL LAW

**02.06**  
CIVIL LAW  
**02.07**  
PUBLIC LAW  
**02.07.01**  
ACCREDITATION  
**02.07.02**  
CONCESSIONS  
**02.07.03**  
RIGHTS OF ACCESS  
**02.07.04**  
BUILDING PERMITS  
URBAN PLANNING LAW  
**02.07.05**  
RIGHTS OF WAY  
**02.07.06**  
AIRPORT TAXES  
DIRECT TAXES  
*UF: income tax*  
INDIRECT TAXES  
*UF: sales taxes*  
TAXES  
*UF: taxation*  
VAT  
VISITOR TAXES  
*UF: tourist taxes*  
**02.07.07**  
LICENCES  
*UF: licensing*  
**02.07.08**  
PUBLIC ORDER  
**02.08**  
HUMAN RIGHTS  
**02.08.01**  
FREEDOM OF MOVEMENT  
**02.09**  
JUSTICE  
**02.09.01**  
LEGAL DISPUTES  
**02.09.02**  
JURISDICTION  
**02.09.03**  
JURISPRUDENCE  
**02.09.04**  
LITIGATION  
**02.09.05**  
LIABILITY  
*UF: civil liability  
responsibility*  
**02.10**  
LEGISLATION  
**02.11**  
REGULATION  
**02.11.01**  
CLASSIFICATION  
PROCEDURES  
STANDARDS  
*UF: norms*  
UPGRADING  
**02.11.02**  
DOWNGRADING  
**02.11.03**  
AIR DEREGULATION  
DEREGULATION  
*UF: liberalization*  
**02.11.04**  
ANCHORAGE  
COACH PARKING REGULATIONS  
DRIVING LICENCE  
INSURANCE  
TRAFFIC REGULATIONS  
**02.11.05**  
CUSTOMS REGULATIONS  
*UF: customs and excise  
excise*  
DUTY-FREE ALLOWANCES  
DUTY-FREE SHOP  
EUROPEAN VISAS  
FREE PORTS  
FRONTIER AREAS  
*UF: borders*

INTERNATIONAL VISAS  
PASSPORTS  
TARIFFS  
*UF: customs duties*  
TAX-FREE EXPORT  
VISAS  
*UF: travel regulations*  
**02.11.06**  
SANITARY CONTROL  
SANITATION  
VACCINATIONS  
**02.11.07**  
ACCIDENT PREVENTION  
CANCELLATION INSURANCE  
COMPENSATION  
RELIEF  
RELIEF INSURANCE  
SAFETY  
**03**  
ECOLOGY OF TOURISM  
**03.01**  
ECOLOGICAL BALANCE  
*UF: balance of nature  
environmental balance  
natural balance*  
**03.02**  
NATURAL DISASTERS  
*UF: disasters*  
**03.02.01**  
AVALANCHES  
**03.02.02**  
CYCLONES  
*UF: hurricanes*  
**03.02.03**  
DESERTIFICATION  
**03.02.04**  
VOLCANIC ERUPTIONS  
**03.02.05**  
FIRE  
**03.02.06**  
FLOODS  
**03.02.07**  
TIDAL WAVES  
**03.02.08**  
DROUGHTS  
**03.02.09**  
EARTHQUAKES  
**03.03**  
ECOSYSTEMS  
**03.04**  
DAMAGE  
**03.04.01**  
DEFORESTATION  
ENVIRONMENTAL DEGRADATION  
EROSION  
*UF: soil erosion*  
SAND QUARRIES  
*UF: gravel pits*  
**03.04.02**  
HARMFUL EFFECTS OF TOURISM  
*UF: pollution by tourists*  
**03.04.03**  
ACID RAIN  
AIR POLLUTION  
*UF: atmospheric pollution*  
CHEMICAL POLLUTION  
GREEN ALGAE  
NOISE POLLUTION  
OIL POLLUTION  
*UF: oil slick  
oil spill*  
POLLUTION  
*UF: environmental pollution*  
RADIOACTIVE WASTE  
RADIOACTIVITY  
WASTE POLLUTION  
WATER POLLUTION  
**03.04.04**  
URBANISATION  
**03.05**  
ENVIRONMENTAL PROTECTION

*UF: environmental conservation  
environmental policy*  
**03.05.01**  
CARRYING CAPACITY  
CONSUMER SATISFACTION  
CRITICAL ECOSYSTEMS  
DEVELOPMENT CONTROL  
INDICATORS OF SUSTAINABILITY IN TOURISM  
LOCAL SATISFACTION  
PLANNING PROCESS  
SITE ATTRACTIVENESS  
SITE PROTECTION  
*UF: conservation of sites  
protected sites*  
SITE STRESS  
SOCIAL IMPACT  
STRESS  
SUSTAINABLE DEVELOPMENT  
SUSTAINABLE TOURISM  
*UF: environmentally conscious tourism*  
USE INTENSITY  
WASTE MANAGEMENT  
**03.05.02**  
RESPONSIBLE TOURISM  
TOURIST ENVIRONMENTAL EDUCATION  
*UF: environmental education*  
**03.05.03**  
POLLUTION CONTROL  
RECYCLING  
UNLEADED PETROL  
*UF: unleaded gas*  
WATER PURIFICATION  
**03.05.04**  
BLUE PLAN  
UNEP  
*UF: United Nations Environmental Programme*  
**03.05.05**  
CONSERVATION AREAS  
*UF: reserve areas  
reserves  
resource conservation*  
LISTED SITES  
MARINE PARKS  
NATIONAL PARKS  
*UF: state parks*  
NATURAL PARKS  
*UF: parks*  
NATURE CONSERVATION  
*UF: conservation of natural environment  
protection of nature*  
NATURE RESERVES  
PROTECTED SPECIES  
*UF: endangered species  
wildlife conservation*  
REGIONAL PARKS  
*UF: country parks*  
WILDLIFE RESERVES  
*UF: animal reserves  
game parks  
game reserves*  
**03.05.06**  
ALTERNATIVE TOURISM  
PROTECTION OF HOST COMMUNITIES  
**03.05.07**  
HERITAGE CONSERVATION  
MONUMENT RESTORATION  
*UF: architectural preservation  
monument preservation*  
**03.06**  
ECOTOURISM  
**04**  
ECONOMY OF TOURISM  
**04.01**  
TOURISM BALANCE OF PAYMENTS  
*UF: balance of payments*  
**04.01.01**  
INTERNATIONAL TOURISM EXPENDITURE  
**04.01.02**  
INTERNATIONAL TOURISM RECEIPTS  
**04.02**  
NATIONAL ACCOUNTS

*UF: national accounting*  
**04.02.01**  
 REGIONAL TOURISM SATELLITE ACCOUNTS  
**04.02.02**  
 TOURISM SATELLITE ACCOUNTS  
**04.03**  
 TOURIST CONSUMPTION  
*UF: demand*  
*tourist demand*  
*tourist expenditure*  
**04.03.01**  
 TOURIST PURCHASES  
*UF: purchasing habits*  
**04.03.02**  
 INTERNAL CONSUMPTION  
**04.03.03**  
 DOMESTIC CONSUMPTION  
**04.03.04**  
 NATIONAL CONSUMPTION  
**04.04**  
 IMPACT OF TOURISM  
**04.04.01**  
 TOURISM MULTIPLIERS  
**04.04.02**  
 TOURISM IN LOCAL ECONOMIES  
*UF: tourism contribution to local economy*  
**04.04.03**  
 TOURISM IN THE WORLD ECONOMY  
*UF: tourism contribution to world economy*  
**04.04.04**  
 TOURISM IN NATIONAL ECONOMIES  
*UF: tourism contribution to national economies*  
**04.04.05**  
 TOURISM IN REGIONAL ECONOMIES  
*UF: tourism contribution to regional economies*  
**04.05**  
 IMPACT ON TOURISM  
**04.05.01**  
 BARRIERS TO TOURISM SERVICES  
 COST OF LIVING  
 CREDIT CARDS  
 DEVALUATION  
*UF: depreciation*  
 ECONOMIC AND MONETARY UNION  
*UF: emu*  
 ECONOMIC GROWTH  
 ECONOMIC RECESSION  
*UF: economic depression*  
 ECONOMIC SITUATION  
*UF: business cycle*  
*economic conditions*  
*trade cycle*  
 EURO  
 EUROPEAN MONETARY SYSTEM  
*UF: ems*  
 EUROPEAN UNION  
*UF: common market*  
*ec*  
*eec*  
*eu*  
 EXCHANGE RATES  
 FOREIGN CURRENCIES  
*UF: foreign exchange*  
 FOREIGN EXCHANGE CONTROLS  
 FOREIGN TRADE  
*UF: balance of trade*  
 FORMS OF PAYMENT  
 FUEL PRICES  
 GDP  
*UF: gnp*  
*gross domestic product*  
*gross national product*  
 HOLIDAY SPENDING  
 HOUSEHOLD CONSUMPTION  
*UF: consumer behaviour*  
*consumer spending*  
 INFLATION  
 LEISURE SPENDING  
 NON-TARIFF BARRIERS  
 PRICE ELASTICITIES  
 PRICE INDICES

SERVICE TRADE  
 SINGLE EUROPEAN MARKET  
 TRADE BARRIERS  
 TRADE LIBERALIZATION  
 TRAVELLERS CHEQUES  
 UNEMPLOYMENT  
*UF: joblessness*  
**04.05.02**  
 POLITICAL SITUATION  
*UF: political conditions*  
 REVOLUTIONS  
 RIOTS  
 STRIKES  
 TERRORISM  
 WARS  
**04.05.03**  
 ABORTION  
 ADDICTION  
*UF: alcoholism*  
*drug addiction*  
*nicotine addiction*  
 ADOPTION  
 AIDS  
*UF: acquired immune deficiency syndrome*  
 COASTAL POPULATION  
 CORRUPTION  
 CRIME  
 DELINQUENCY  
 DEMOGRAPHY  
 DEPOPULATION  
 EPIDEMICS  
 LIFE EXPECTANCY  
 LIVING STANDARDS  
*UF: living conditions*  
*standards of living*  
 MIGRATION  
*UF: emigration*  
*immigration*  
*population movements*  
 MOUNTAIN POPULATION  
 POPULATION  
*UF: permanent population*  
 PROSTITUTION  
 RURAL POPULATION  
 SEASONAL POPULATION  
*UF: seasonal visitor statistics*  
 SOCIAL SITUATION  
*UF: social conditions*  
*social environment*  
 STARVATION  
*UF: famine*  
 TOURISM FASHIONS  
 URBAN POPULATION  
 XENOPHOBIA  
*UF: racism*  
**04.06**  
 TOURISM INVESTMENTS  
**04.06.01**  
 FOREIGN DIRECT INVESTMENT  
**04.06.02**  
 INWARD DIRECT INVESTMENT  
**04.06.03**  
 BREAK-EVEN POINT  
 PROFITABILITY  
**04.07**  
 FOREIGN TOURISM MARKET  
**04.07.01**  
 POTENTIAL FOREIGN MARKETS  
**04.08**  
 TOURISM PRODUCTION  
*UF: production of tourism goods and services*  
*supply*  
*tourism supply*  
*tourist industry*  
*travel industry*  
**04.08.01**  
 LOSSES  
 PROFITS  
**04.08.02**  
 TURNOVER  
**04.08.03**

PRODUCTION COSTS  
**04.08.04**  
 COMPANY CLOSURES  
 COMPANY START-UPS  
 COMPETITIVENESS  
*UF: competition*  
 FOREIGN FIRMS  
 JOINT VENTURES  
 MULTINATIONAL CORPORATIONS  
*UF: transnational corporations*  
 PRIVATE FIRMS  
 SMALL AND MEDIUM-SIZED ENTERPRISES  
*UF: smes*  
 STATE ENTERPRISES  
 TOURISM FIRMS  
**04.08.05**  
 MERGERS AND ACQUISITIONS  
**04.08.06**  
 ACCOUNTING  
 ATOMISATION  
 COST ANALYSES  
*UF: costing*  
 FORMS OF MANAGEMENT  
 FRANCHISING  
 MANAGEMENT  
*UF: business management*  
 PUBLIC RELATIONS  
**05**  
 TOURISM FACILITIES  
*UF: tourist amenities*  
**05.01**  
 TOURISM COMPLEXES  
*UF: holiday home complexes*  
*resort complexes*  
**05.01.01**  
 LAGOON VILLAGES  
 SEASIDE RESORT COMPLEXES  
**05.01.02**  
 HOTEL COMPLEXES  
*UF: hotel resorts*  
**05.01.03**  
 SPA RESORT COMPLEXES  
**05.02**  
 CULTURAL FACILITIES  
*UF: art facilities*  
**05.02.01**  
 LIBRARIES  
**05.02.02**  
 CULTURAL CENTRES  
**05.02.03**  
 FILM LIBRARIES  
**05.02.04**  
 RECORD LIBRARIES  
**05.02.05**  
 TOY LIBRARIES  
**05.02.06**  
 MARITIME EXHIBITIONS  
*UF: aquaria*  
**05.02.07**  
 MULTIMEDIA LIBRARIES  
**05.02.08**  
 PHOTO LIBRARIES  
**05.02.09**  
 PLANETARIA  
**05.02.10**  
 AUDITORIA  
 CINEMAS  
 CONCERT HALLS  
 EXHIBITION HALLS  
*UF: showrooms*  
 OPERA HOUSES  
 THEATRES  
**05.02.11**  
 VIDEO LIBRARIES  
**05.03**  
 CAMPING AND CARAVANNING FACILITIES  
**05.03.01**  
 MOTOR HOMES  
*UF: mobile homes*  
**05.03.02**  
 CARAVANS

*UF: holiday caravans*  
**05.03.03**  
CAMPING EQUIPMENT  
*UF: tent*  
**05.04**  
CONFERENCE FACILITIES  
*UF: congress facilities  
convention facilities  
meeting facilities*  
**05.04.01**  
CONFERENCE CENTRES  
**05.04.02**  
CONVENTION CENTRES  
**05.04.03**  
CONFERENCE HALLS  
**05.04.04**  
CONFERENCE ROOMS  
**05.05**  
LEISURE FACILITIES  
*UF: recreational facilities*  
**05.05.01**  
PICNIC AREAS  
*UF: picnic sites*  
PLAYGROUNDS  
*UF: children's play facilities  
play facilities*  
RECREATIONAL SITES  
*UF: recreation areas*  
REST AREAS  
*UF: lay-bys*  
**05.05.02**  
LEISURE CENTRES  
*UF: recreation centres*  
RECREATIONAL RESERVOIRS  
URBAN LEISURE CENTRES  
**05.05.03**  
CASINOS  
**05.05.04**  
MULTIACTIVITY RESORTS  
**05.05.05**  
RECREATIONAL WATER FACILITIES  
**05.05.06**  
FUNFAIRS  
*UF: amusement parks*  
LEISURE PARKS  
*UF: recreational parks*  
MODEL VILLAGES  
THEME PARKS  
WATER PARKS  
*UF: aquatic parks*  
WILDLIFE PARKS  
*UF: safari parks*  
ZOOLOGICAL GARDENS  
*UF: zoos*  
**05.05.07**  
RESIDENTIAL RECREATION VILLAGES  
**05.06**  
MOUNTAIN FACILITIES  
*UF: ski facilities*  
**05.06.01**  
INTEGRATED RESORTS  
MOUNTAIN RESORTS  
*UF: ski resorts  
winter resorts*  
**05.07**  
HEALTH FACILITIES  
**05.07.01**  
THALASSOTHERAPY CENTRES  
**05.07.02**  
FITNESS CLUBS  
**05.07.03**  
HYDRO FACILITIES  
**05.07.04**  
HEALTH ESTABLISHMENTS  
*UF: health clubs  
health farms*  
SANATORIA  
**05.07.05**  
HEALTH RESORTS  
**05.07.06**  
MINERAL WATER RESORTS

**05.07.07**  
SPA RESORTS  
*UF: thermal resorts*  
**05.08**  
SPORTS FACILITIES  
**05.08.01**  
EQUESTRIAN CENTRES  
*UF: horse riding clubs*  
**05.08.02**  
HIPPODROMES  
**05.08.03**  
ICE RINKS  
*UF: skating rinks*  
**05.08.04**  
SWIMMING POOLS  
**05.08.05**  
CYCLE TRACKS  
**05.08.06**  
SKI PISTES  
**05.08.07**  
SKI LIFTS  
*UF: chairlifts*  
**05.08.08**  
BOWLING ALLEYS  
**05.08.09**  
GYMNASIA  
*UF: gyms*  
**05.08.10**  
SPORTS HALLS  
**05.08.11**  
SQUASH COURTS  
**05.08.12**  
BRIDLE PATHS  
CYCLEWAYS  
*UF: cycling itineraries*  
FOOTPATHS  
LONG-DISTANCE PATHS  
PATHS  
*UF: trails*  
TOWPATHS  
**05.08.13**  
STADIUMS  
**05.08.14**  
SHOOTING STANDS  
**05.08.15**  
AIRFIELDS  
*UF: aerodromes*  
**05.08.16**  
GOLF COURSES  
**05.08.17**  
SPORTS GROUNDS  
*UF: playing fields*  
**05.08.18**  
TENNIS COURTS  
**05.08.19**  
VELODROMES  
**05.09**  
COASTAL FACILITIES  
**05.09.01**  
DEVELOPED BEACHES  
*UF: beach parks  
converted beaches*  
**05.09.02**  
ARTIFICIAL BEACHES  
**05.09.03**  
COASTAL PATHS  
**05.09.04**  
SEASIDE RESORTS  
*UF: bathing resorts  
coastal resorts*  
**05.10**  
POWER PLANTS  
*UF: power stations*  
**05.10.01**  
DAMS  
**05.10.02**  
ELECTRIC POWER STATIONS  
**05.10.03**  
NUCLEAR POWER STATIONS  
**05.11**  
HOTEL FACILITIES

**05.11.01**  
LIFTS  
*UF: elevators*  
**05.11.02**  
DOUBLE ROOMS  
**05.11.03**  
SINGLE ROOMS  
**05.11.04**  
TRIPLE ROOMS  
**05.11.05**  
AIR CONDITIONING  
*UF: heating*  
**05.11.06**  
KITCHENS  
**05.11.07**  
SANITARY UNITS  
*UF: bathrooms*  
**05.11.08**  
PRIVATE GARDEN  
**05.11.09**  
COTS  
*UF: baby beds*  
**05.11.10**  
CAR PARKS  
*UF: parking facilities*  
**05.11.11**  
PRIVATE SWIMMING POOLS  
**05.11.12**  
DANCE FLOORS  
**05.11.13**  
PRIVATE BEACHES  
**05.11.14**  
DINING ROOMS  
**05.11.15**  
ENTERTAINMENT ROOMS  
*UF: play rooms*  
**05.11.16**  
GAME PARLOURS  
**05.11.17**  
DRAWING ROOMS  
*UF: lounges  
sitting rooms*  
**05.11.18**  
TERRACES  
**05.12**  
BOATING FACILITIES  
**05.12.01**  
AQUATIC CENTRES  
**05.12.02**  
BOATS  
*UF: ships*  
CRUISE SHIPS  
*UF: ocean liners*  
EXCURSION BOATS  
HOUSE BOATS  
*UF: barges  
boats with living accommodation*  
MOTOR BOATS  
ROWING BOATS  
SAILING BOATS  
SAILING SHIPS  
YACHTS  
*UF: pleasure boats*  
**05.12.03**  
AQUATIC CLUBS  
**05.12.04**  
MARINAS  
**05.12.05**  
WHARVES  
**05.13**  
RURAL FACILITIES  
**05.13.01**  
RURAL RESORTS  
**05.14**  
MULTIPURPOSE TOURISM FACILITIES  
**05.15**  
CLASSIFIED RESORTS  
**06**  
VISITOR FLOWS  
*UF: flows of visitors  
movements of tourists*



tourist flows  
 tourist traffic  
**06.01**  
 SHORT STAYS  
     *UF: short breaks*  
     short stay tourism  
     short term trips  
**06.01.01**  
 SAME-DAY VISITS  
     *UF: day excursions*  
     day visits  
     excursions  
**06.01.02**  
 WEEKEND STAYS  
     *UF: weekend breaks*  
     weekend visits  
**06.01.03**  
 CROSS-BORDER TOURISM  
     *UF: shorter cross-border trips*  
**06.02**  
 VISITS  
     *UF: characteristics of visits*  
     number of visitors  
     visitor figures  
     visitor statistics  
     volume of visits  
**06.02.01**  
 DAYS  
 DURATION OF STAY  
     *UF: length of stay*  
 OVERNIGHT STAYS  
     *UF: bed nights*  
     bed place  
     visitor nights  
**06.02.02**  
 FREQUENCY OF STAYS  
**06.02.03**  
 ATTENDANCE  
     *UF: attendees*  
**06.02.04**  
 ACCOMMODATION OCCUPANCY  
 OCCUPANCY RATES  
     *UF: occupancy levels*  
**06.02.05**  
 DESTINATIONS  
     *UF: destination types*  
     places of destination  
     tourism destinations  
     visitor destinations  
**06.02.06**  
 BUSINESS TRIPS  
 HEALTH PURPOSES  
 PURPOSES OF VISIT  
     *UF: trip purposes*  
     visit motivations  
 RECREATION AND LEISURE PURPOSES  
     *UF: leisure trips*  
 TRAINING TRIPS  
     *UF: study leave*  
     study visits  
     training visits  
 TRANSIT  
 VISITS TO FRIENDS AND RELATIVES  
     *UF: vfr*  
**06.02.07**  
 ORGANIZATION OF VISITS  
**06.02.08**  
 COUNTRY OF ORIGIN  
     *UF: region of origin*  
**06.02.09**  
 MONTH OF DEPARTURE  
**06.03**  
 GEOGRAPHY OF TOURISM  
     *UF: distribution patterns of tourism*  
**06.03.01**  
 TOURIST CONCENTRATIONS  
     *UF: tourist poles*  
**06.03.02**  
 ENCLAVE TOURISM  
     *UF: tourist ghettos*  
**06.04**

EUROPEAN TOURISM  
**06.04.01**  
 EUROPEAN UNION TOURISM  
**06.04.02**  
 EUROPEANS ON HOLIDAY  
**06.05**  
 INTERNAL TOURISM  
**06.06**  
 INTERNATIONAL TOURISM  
     *UF: international travel*  
     tourism in the world  
**06.06.01**  
 INTERNATIONAL TOURIST ARRIVALS  
     *UF: arrivals*  
     frontier arrivals  
**06.06.02**  
 WORLD'S TOP DESTINATIONS  
**06.06.03**  
 OUTBOUND TOURISM  
     *UF: outbound travel*  
     travel abroad  
**06.06.04**  
 INTERCONTINENTAL TOURISM  
**06.06.05**  
 INBOUND TOURISM  
     *UF: inbound travel*  
**06.07**  
 NATIONAL TOURISM  
**06.07.01**  
 DOMESTIC TOURISM  
     *UF: domestic destinations*  
**06.08**  
 REGIONAL TOURISM  
     *UF: regional destinations*  
     regional spread  
**06.09**  
 HOLIDAYS  
     *UF: holiday markets*  
     holiday tourism  
     long stays  
     vacations  
**06.09.01**  
 HOLIDAY DEPARTURES  
 NON-LEAVERS  
**06.09.02**  
 DIVISION OF HOLIDAYS  
**06.09.03**  
 ACTIVITY HOLIDAYS  
**06.09.04**  
 SUMMER HOLIDAYS  
     *UF: summer tourism*  
**06.09.05**  
 WINTER HOLIDAYS  
     *UF: winter tourism*  
**06.09.06**  
 FAMILY HOLIDAYS  
**06.09.07**  
 OFF-PEAK HOLIDAYS  
**06.10**  
 VISITORS  
     *UF: clientele*  
     clients  
     guests  
     users  
**06.10.01**  
 SAME-DAY VISITORS  
     *UF: day-trippers*  
**06.10.02**  
 TOURISTS  
**06.10.03**  
 AGE GROUPS  
     *UF: age cohort*  
     age structure  
 BUSINESSMEN  
 CHILDREN  
 CURE PATIENT  
 DISABLED PERSONS  
     *UF: handicapped*  
 FAMILIES  
 HOLIDAYMAKERS  
     *UF: long-term guests*

    vacationists  
 MEN  
 NON-RESIDENT VISITORS  
     *UF: foreign tourists*  
 PILGRIMS  
 RESIDENTS  
 SENIOR CITIZENS  
     *UF: elderly people*  
     old-age  
     older people  
     pensioners  
 STUDENTS  
 VISITOR PROFILES  
     *UF: visitor types*  
     visitor typology  
 WOMEN  
 YOUTH  
     *UF: young persons*  
**07**  
 TRAINING AND EMPLOYMENT  
**07.01**  
 EMPLOYMENT  
     *UF: jobs*  
     occupation  
     tourism employment  
     work  
**07.01.01**  
 AGRICULTURAL WORKERS  
     *UF: farmers*  
 COMPANY DIRECTORS  
 EMPLOYEES  
 EXECUTIVE MANAGERS  
 MIDDLE MANAGERS  
 PROFESSIONS  
 SOCIO-ECONOMIC GROUPS  
 WORKERS  
**07.01.02**  
 MOONLIGHTING  
 MULTIACTIVITY  
 NIGHT WORK  
 PART-TIME EMPLOYMENT  
 PAY  
     *UF: salaries*  
     wages  
 REMUNERATION  
 SEASONAL EMPLOYMENT  
     *UF: seasonal labour*  
 TEMPORARY EMPLOYMENT  
 WORKING CONDITIONS  
 YOUTH EMPLOYMENT  
**07.01.03**  
 ENTRY INTO WORKING LIFE  
     *UF: first job*  
     initial employment  
     labour market entry  
**07.01.04**  
 DIRECT EMPLOYMENT  
 EMPLOYMENT CREATION  
     *UF: job creation*  
     job development  
 INDIRECT EMPLOYMENT  
     *UF: secondary employment*  
 JOB DISLOCATION  
 LABOUR MARKET  
     *UF: labour force*  
 RECRUITMENT  
**07.02**  
 TOURISM EDUCATION  
**07.02.01**  
 DEGREE  
     *UF: diplomas*  
**07.02.02**  
 SECONDARY EDUCATION  
     *UF: school education*  
**07.02.03**  
 HIGHER EDUCATION  
     *UF: tertiary education*  
**07.02.04**  
 EDUCATIONAL INSTITUTIONS  
     *UF: schools*  
     training centres

HOTEL SCHOOLS  
PRIVATE SCHOOLS  
SENIOR-CITIZEN UNIVERSITIES  
STATE SCHOOLS  
SUMMER UNIVERSITIES  
TOURISM SCHOOLS  
UNIVERSITIES  
**07.03**  
VOCATIONAL TRAINING  
**07.03.01**  
APPRENTICESHIPS  
**07.03.02**  
EVENING CLASSES  
**07.03.03**  
CORRESPONDENCE COURSES  
**07.03.04**  
ACCELERATED TRAINING  
**07.03.05**  
ALTERNATING TRAINING  
*UF: sandwich courses*  
**07.03.06**  
CONTINUING TRAINING  
*UF: continuing education  
in-service training*  
**07.03.07**  
TRAINING COURSES  
**07.04**  
TOURISM OCCUPATIONS  
**07.04.01**  
TICKET AGENTS  
TOUR PLANNERS  
TRAVEL AGENCY MANAGERS  
TRAVEL AGENTS  
**07.04.02**  
ACTIVITY HOSTS  
*UF: animators  
entertainers  
recreational officers  
social directors*  
**07.04.03**  
CHAUFFEURS  
**07.04.04**  
TOURIST OFFICE MANAGERS  
**07.04.05**  
RESORT MANAGERS  
**07.04.06**  
MUSEUM ATTENDANTS  
**07.04.07**  
MOUNTAIN GUIDES  
**07.04.08**  
GUIDE INTERPRETERS  
*UF: interpreters*  
TOUR CONDUCTORS  
*UF: couriers  
tour escorts  
tour managers*  
TOURIST GUIDES  
**07.04.09**  
HOSTESSES  
**07.04.10**  
INSTRUCTORS  
**07.04.11**  
BEACH OPERATORS  
**07.04.12**  
HOLIDAY CAMP MANAGERS  
**07.04.13**  
LIFEGUARDS  
**07.05**  
LODGING AND CATERING OCCUPATIONS  
**07.05.01**  
BARTENDERS  
*UF: barmen*  
**07.05.02**  
HEAD CHEFS  
*UF: chefs de cuisine*  
**07.05.03**  
COMMIS  
*UF: busboys  
commis cooks  
commis waiters*  
**07.05.04**

CONCIERGE  
*UF: head porter*  
**07.05.05**  
COOKS  
**07.05.06**  
HOTEL MANAGERS  
**07.05.07**  
PURCHASING STEWARDS  
*UF: stewards*  
**07.05.08**  
BELLMEN  
*UF: bellboys  
bellhops*  
**07.05.09**  
CHAMBERMAIDS  
**07.05.10**  
HOUSEKEEPERS  
*UF: head housekeepers*  
**07.05.11**  
LINENKEEPER  
**07.05.12**  
MAITRE D'HOTEL  
*UF: maitre d'  
captains*  
**07.05.13**  
RECEPTIONISTS  
*UF: concierges  
desk clerks  
information clerks  
room clerks*  
**07.05.14**  
FOOD AND BEVERAGE MANAGERS  
**07.05.15**  
WAITERS  
**07.05.16**  
WINE WAITERS  
*UF: cellar-man  
wine stewards*  
**07.06**  
QUALIFICATIONS  
**07.06.01**  
PROFESSIONAL QUALIFICATIONS  
**08**  
ACCOMMODATION  
*UF: tourist accommodation*  
**08.01**  
ACCOMMODATION CAPACITY  
*UF: accommodation stock  
hotel capacity*  
**08.01.01**  
ROOM CAPACITY  
*UF: bedrooms*  
**08.01.02**  
BED CAPACITY  
**08.02**  
HOLIDAY ACCOMMODATION  
**08.02.01**  
CAMPING AND CARAVANNING  
*UF: camper*  
CAMPING ON CASTLE GROUNDS  
CAMPING ON FARMLAND  
CAMPSITES  
*UF: camp grounds*  
CARAVAN SITES  
CARAVANNING  
RESIDENT CAMPS  
SNOW CARAVANNING SITES  
UNAUTHORIZED CAMPING  
*UF: wilderness camping*  
**08.02.02**  
BED AND BREAKFAST  
*UF: b&b*  
**08.02.03**  
HOLIDAY CHALETs  
*UF: bungalows  
cabins  
chalets  
lodges*  
**08.02.04**  
FAMILY HOLIDAY HOUSES  
**08.02.05**

RENTAL HOLIDAY HOMES  
*UF: holiday dwelling  
holiday homes  
holiday lets  
rental apartments and houses  
vacational rental*  
**08.02.06**  
TOURISM RESIDENCES  
*UF: apart-hotels  
serviced apartments*  
**08.02.07**  
TIME-SHARING  
*UF: co-ownership  
condo  
condominium sharing  
joint ownership  
multi-ownership*  
**08.02.08**  
HOLIDAY VILLAGES  
*UF: holiday clubs*  
TENT VILLAGES  
**08.03**  
YOUTH ACCOMMODATION  
**08.03.01**  
YOUTH HOSTELS  
**08.03.02**  
HOLIDAY CAMPS  
*UF: summer camps  
winter camps*  
**08.03.03**  
CHILDREN'S ACCOMMODATION  
**08.04**  
RURAL ACCOMMODATION  
**08.04.01**  
RURAL INNS  
*UF: country inns  
rural hostals*  
**08.04.02**  
CHALET-HOTELS  
**08.04.03**  
FARMHOUSE ACCOMMODATION  
*UF: holiday farms  
rustic accommodation  
stay on a farm  
vacation farms*  
**08.04.04**  
RENTAL COTTAGES  
*UF: cottages*  
**08.04.05**  
EQUESTRIAN INNS  
**08.05**  
HOTEL TRADE  
*UF: hotel markets*  
**08.05.01**  
HOTEL CHAINS  
**08.05.02**  
CASTLE HOTELS  
**08.05.03**  
HOTELS  
**08.05.04**  
STAR-RATED HOTELS  
*UF: rating system*  
**08.05.05**  
LUXURY HOTELS  
*UF: de luxe hotels  
first-class hotels*  
**08.05.06**  
ECONOMY HOTELS  
*UF: budget hotels  
hostels  
middle-market hotels  
midscale hotels  
tourist hotels*  
**08.05.07**  
INDEPENDENT HOTELS  
*UF: small family hotels*  
**08.05.08**  
SEASONAL HOTELS  
**08.05.09**  
MOTELS  
**08.06**

MEANS OF ACCOMMODATION

**08.06.01**  
COMMERCIAL ACCOMMODATION  
**08.06.02**  
ACCOMMODATION WITH RELATIVES AND FRIENDS  
*UF: en famille accommodation*

NON-COMMERCIAL ACCOMMODATION

**08.07**  
FAMILY GUEST HOUSES  
*UF: boarding houses  
pensions  
tourist homes*

**08.08**  
MOUNTAIN HUTS  
*UF: mountain chalets  
mountain lodges  
mountain shelters*

**08.09**  
REDEVELOPMENT  
*UF: property redevelopment*

**08.10**  
MAIN RESIDENCES

**08.11**  
SECOND HOMES  
*UF: secondary residences  
summer residences*

**09**  
LEISURE ACTIVITIES  
*UF: amusement  
entertainment  
hobbies  
leisure  
recreation*

**09.01**  
HANDICRAFTS  
*UF: crafts*

**09.02**  
GAMES  
**09.02.01**  
CHILDREN'S GAMES

**09.02.02**  
GAMBLING  
*UF: betting*

**09.02.03**  
BOARD GAMES  
CARD GAMES  
*UF: playing cards*

**09.02.04**  
VIDEO GAMES  
*UF: computer games*

**09.03**  
CULTURAL ACTIVITIES  
*UF: arts activities*

**09.03.01**  
SINGING

**09.03.02**  
CAMCORDER

FILMING  
*UF: film making*

**09.03.03**  
DANCING

**09.03.04**  
DRAWING

**09.03.05**  
ACTING

**09.03.06**  
MUSIC

**09.03.07**  
PAINTING

**09.03.08**  
PHOTOGRAPHY

**09.03.09**  
POETRY

**09.03.10**  
SCULPTURE

**09.04**  
INDOOR RECREATION  
*UF: home-based leisure  
indoor activities*

**09.04.01**  
DO-IT-YOURSELF ACTIVITIES

*UF: diy*

**09.04.02**  
COLLECTION  
*UF: coin collecting  
numismatics  
philately  
stamp collecting*

**09.04.03**  
HIFI SYSTEM  
LISTENING TO MUSIC  
**09.04.04**  
READING  
**09.04.05**  
VIDEO-CASSETTE RECORDER  
**09.04.06**  
CROSSWORDS  
**09.04.07**  
COMPUTERS  
*UF: micro-computers  
personal computers*

**09.04.08**  
RADIO  
**09.04.09**  
CABLE TELEVISION  
TELEVISION  
*UF: tv*

**09.05**  
OUTDOOR RECREATION  
*UF: open-air activities  
outdoor activities  
outdoor games*

**09.05.01**  
BATHING

**09.05.02**  
BIVOUACKING

**09.05.03**  
HUNTING

**09.05.04**  
GARDENING

**09.05.05**  
NATURISM  
*UF: nudism*

**09.05.06**  
MOTOR BOATING  
*UF: power boating*

SAILING  
YACHTING  
*UF: boating*

**09.05.07**  
FISHING  
*UF: angling  
coarse fishing  
sport fishing*

**09.05.08**  
RAMBLING

**09.05.09**  
BICYCLE TOURING

HIKING  
*UF: walking tour*

HORSE-DRAWN HOLIDAYS  
*UF: horse-drawn caravans*

LONG-DISTANCE RIDING  
*UF: horse trekking  
pony trekking*

MOTORCYCLE TOURING

TREKKING

**09.05.10**  
PHOTO SAFARIS

SAFARIS

**09.06**  
CLOSE PROXIMITY LEISURE  
*UF: cluster development  
proximity leisure*

**09.07**  
EDUCATIONAL ACTIVITIES

**09.07.01**  
ARCHAEOLOGY  
*UF: archaeological digs  
digs*

**09.07.02**  
ASTRONOMY

**09.07.03**  
BOTANY  
**09.07.04**  
FOREIGN LANGUAGES  
**09.07.05**  
MINERALOGY  
**09.07.06**  
BIRD WATCHING  
*UF: ornithology*

**09.07.07**  
CAVING  
*UF: potholing  
speleology*

**09.07.08**  
VOLCANOLOGY  
**09.08**  
PASSIVE RECREATION

**09.09**  
OUTINGS

**09.09.01**  
BALLS

**09.09.02**  
NIGHT CLUBS

**09.09.03**  
SHOPPING

**09.09.04**  
WINDOW SHOPPING

**09.09.05**  
PICNICKING

**09.09.06**  
DINING OUT

**09.09.07**  
BULLFIGHT

CAFE CONCERT

CAFE THEATRE

CARTOONS

CIRCUSES

CONCERTS  
*UF: recitals*

DOCUMENTARIES

DRAMA  
*UF: plays*

EXHIBITIONS  
*UF: art exhibitions  
cultural exhibitions*

FILMS  
*UF: movies*

FLOOR SHOWS  
*UF: cabaret acts*

MIME

OPERAS  
PUPPET THEATRE  
*UF: puppet shows*

SPECTATOR EVENTS  
*UF: attractions  
shows*

**10**  
TOURISM EVENTS  
*UF: tourist attractions*

**10.01**  
COMMERCIAL EXHIBITIONS  
*UF: fairs  
trade exhibitions  
trade fairs*

**10.01.01**  
TOURISM EXHIBITIONS  
*UF: travel trade exhibitions*

**10.02**  
OCCASIONAL EVENTS

**10.02.01**  
YEAR OF TOURISM

**10.02.02**  
TOURISM CONFERENCES

**10.02.03**  
ANNIVERSARIES

**10.03**  
CULTURAL EVENTS

**10.03.01**  
BOOK FAIRS

DANCE FESTIVALS

DRAMA FESTIVALS

*UF: theatre festivals*  
FESTIVALS  
*UF: arts festivals*  
FILM FESTIVALS  
MUSIC FESTIVALS  
*UF: jazz festivals*  
**10.03.02**  
CARNIVALS  
CELEBRATIONS  
FETES  
FIREWORKS  
GASTRONOMIC FESTIVALS  
*UF: beer festivals*  
*food festivals*  
PARADES  
POPULAR CELEBRATIONS  
TRADITIONAL CELEBRATIONS  
**10.03.03**  
ARTISTIC EVENTS  
SOUND AND LIGHT PROGRAMMES  
*UF: sound and light shows*  
**10.03.04**  
RELIGIOUS EVENTS  
*UF: religious feasts*  
**10.04**  
SPORTING EVENTS  
*UF: sports events*  
**10.04.01**  
SPORTS COMPETITIONS  
*UF: car racing*  
*cycle racing*  
*horse racing*  
*racing*  
*rallies*  
*regattas*  
**10.04.02**  
OLYMPIC GAMES  
**10.05**  
THEME EVENTS  
**11**  
TOURISM HERITAGE  
**11.01**  
GASTRONOMY  
**11.02**  
CULTURAL HERITAGE  
**11.02.01**  
ABBEYS  
AMPHITHEATRES  
*UF: arena*  
BASILICAS  
CASTLES  
*UF: châteaux*  
CATHEDRALS  
CEMETERIES  
*UF: graveyards*  
CHAPELS  
CHURCHES  
CLOISTERS  
CONVENTS  
FOUNTAINS  
LIGHTHOUSES  
MANOR HOUSES  
MEMORIALS  
MILLS  
MONASTERIES  
MONUMENTS  
*UF: ancient monuments*  
*historic buildings*  
*landmarks*  
MOSQUES  
SYNAGOGUES  
TEMPLES  
TOWERS  
**11.02.02**  
LOCAL LIFE MUSEUMS  
MUSEUMS  
**11.02.03**  
ARTISTIC HERITAGE  
*UF: arts*  
**11.02.04**  
MILITARY HERITAGE

**11.02.05**  
FOLK CULTURE  
FOLK DANCING  
FOLK MUSIC  
TRADITIONS  
*UF: social customs*  
**11.03**  
URBAN HERITAGE  
**11.03.01**  
BOTANICAL GARDENS  
PUBLIC GARDENS  
URBAN PARKS  
*UF: urban open spaces*  
**11.03.02**  
RURAL HOUSING  
VILLAGES  
**11.03.03**  
ARTISTIC DISTRICTS  
CONFERENCE TOWNS  
DISTRICTS  
FORTIFICATIONS  
HISTORIC DISTRICTS  
HISTORIC TOWNS  
RESORT TOWNS  
*UF: tourist towns*  
*tourist villages*  
SHOPPING AREAS  
SPA TOWNS  
TOURISM DISTRICTS  
TOWNS  
*UF: cities*  
**11.04**  
TOURISM REGIONS  
**11.05**  
NATURAL RESOURCES  
*UF: resources*  
**11.05.01**  
AIR TEMPERATURE  
ARCTIC REGIONS  
*UF: polar regions*  
AUTUMN  
*UF: fall*  
CLIMATIC FACTORS  
CLIMATIC ZONES  
*UF: climatic areas*  
DESERTS  
*UF: arid zones*  
RAIN  
*UF: precipitation*  
SEASONS  
SNOW  
SPRING  
SUMMER  
SUN  
TEMPERATE ZONES  
TROPICS  
*UF: tropical zones*  
WATER TEMPERATURE  
WEATHER  
*UF: climate*  
WIND  
WINTER  
**11.05.02**  
CANALS  
INLAND WATERS  
*UF: water resources*  
INLAND WATERWAYS  
LAKES  
MARSHES  
*UF: boglands*  
*moorlands*  
*swamps*  
*wetlands*  
PONDS  
RIVERS  
THERMAL SPRING WATER  
WATERFALLS  
**11.05.03**  
COUNTRYSIDE  
FORESTS  
HUNTING RESERVES

RURAL AREAS  
RURAL TOWNS  
WOODS  
*UF: woodlands*  
**11.05.04**  
BATHING WATERS  
BEACHES  
COASTAL AREAS  
*UF: heritage coasts*  
COASTAL TOWNS  
COASTS  
*UF: coastlines*  
HINTERLANDS  
ISLANDS  
OCEANS  
PENINSULAS  
SAND DUNES  
SEAS  
SUB-AQUATIC ENVIRONMENT  
*UF: marine areas*  
*marine environment*  
TIDES  
**11.05.05**  
CAVES  
*UF: caverns*  
*grottoes*  
GLACIERS  
GORGES  
*UF: canyons*  
LOWLAND AREAS  
*UF: plains*  
MOUNTAIN AREAS  
MOUNTAIN TOWNS  
MOUNTAINS  
SKIING AREAS  
UPLAND AREAS  
*UF: hill areas*  
*uplands*  
VALLEYS  
VOLCANOES  
**11.05.06**  
RENEWABLE RESOURCES  
**11.06**  
TOURISM ROUTES  
**11.07**  
TOURISM SITES  
*UF: tourism landscapes*  
**11.07.01**  
ARCHAEOLOGICAL SITES  
*UF: ruins*  
**11.07.02**  
HISTORIC SITES  
**11.07.03**  
MILITARY SITES  
*UF: battlefields*  
*military areas*  
**11.07.04**  
NATURAL SITES  
*UF: areas of outstanding natural beauty*  
**12**  
TOURISM POLICY  
*UF: national tourism policy*  
*state intervention*  
**12.01**  
CULTURAL MEASURES  
*UF: arts policy*  
**12.02**  
REGIONAL POLICY  
**12.02.01**  
LOCAL POLICY  
**12.03**  
ARRANGEMENT OF WORKING TIME  
*UF: time allocation*  
**12.03.01**  
CHRISTMAS HOLIDAYS  
EASTER HOLIDAYS  
SCHOOL HOLIDAYS  
SPRING HOLIDAYS  
STAGGERED HOLIDAYS  
**12.03.02**  
HIGH SEASON

*UF: peak season*  
 LOW SEASON  
 OFF-PEAK  
*UF: off-season*  
 SEASONALITY  
*UF: seasonal accommodation*  
*seasonal behaviour*  
 SHOULDER SEASON  
**12.04**  
 NATIONAL TOURISM BUDGET  
**12.04.01**  
 REGIONAL TOURISM BUDGET  
**12.05**  
 TOURISM FINANCING  
*UF: financial aid*  
*financing*  
**12.05.01**  
 LEASES  
 PRIVATE FINANCING  
**12.05.02**  
 BONUSES  
*UF: premiums*  
 CONCESSIONAL LOANS  
 EUROPEAN FINANCING  
 PUBLIC FINANCING  
*UF: state aid*  
 PUBLIC LOANS  
 SUBSIDIES  
*UF: grants*  
**12.06**  
 ORGANIZATION OF TOURISM  
**12.06.01**  
 FOREIGN ORGANIZATION OF TOURISM  
**12.06.02**  
 EUROPEAN ORGANIZATION OF TOURISM  
**12.06.03**  
 INTERNATIONAL ORGANIZATION OF TOURISM  
**12.06.04**  
 LOCAL ORGANIZATION OF TOURISM  
 NATIONAL ORGANIZATION OF TOURISM  
*UF: government organization of tourism*  
 REGIONAL ORGANIZATION OF TOURISM  
**12.07**  
 PARTNERSHIP  
**12.07.01**  
 PATRONAGE  
**12.07.02**  
 SPONSORSHIP  
**12.08**  
 NATIONAL PLANNING  
*UF: development planning*  
*planning*  
**12.08.01**  
 REGIONAL PLANNING  
**12.08.02**  
 NATIONAL TOURISM PLANNING  
*UF: tourism planning*  
**12.09**  
 DEVELOPMENT POLICIES  
**12.09.01**  
 ARCHITECTURE  
 COASTAL DEVELOPMENT  
*UF: coastal planning*  
 INTEGRATED DEVELOPMENT  
 NATIONAL DEVELOPMENT PLANNING  
 NEW TOWNS  
 REGIONAL DEVELOPMENT  
 RURAL DEVELOPMENT  
*UF: countryside development*  
*rural planning*  
 UPLAND AREAS DEVELOPMENT  
*UF: mountain development*  
*mountain planning*  
 URBAN DEVELOPMENT  
*UF: town planning*  
*urban planning*  
 URBAN RENEWAL  
*UF: urban regeneration*  
 WATERWAY DEVELOPMENT  
**12.09.02**  
 COASTAL TOURISM DEVELOPMENT

RURAL TOURISM DEVELOPMENT  
*UF: countryside tourism development*  
*rural tourism planning and development*  
 TOURISM DEVELOPMENT  
*UF: physical planning*  
*resort development*  
*spatial planning*  
*tourism planning and development*  
 TOURISM DEVELOPMENT POLES  
 UPLAND AREAS TOURISM DEVELOPMENT  
*UF: mountain tourism development*  
*upland areas tourism planning*  
**12.10**  
 INTERNATIONAL TOURISM POLICY  
**12.10.01**  
 BILATERAL AGREEMENTS  
 INTERNATIONAL AGREEMENTS  
**12.10.02**  
 INTERNATIONAL CONVENTIONS  
 MULTILATERAL TREATIES  
**12.10.03**  
 CULTURAL COOPERATION  
 INTERNATIONAL COOPERATION  
 TECHNICAL ASSISTANCE  
*UF: technical cooperation*  
 TOURISM COOPERATION  
 TWINNING  
**12.10.04**  
 EUROPEAN UNION TOURISM POLICY  
**12.10.05**  
 CONSULATES  
 DIPLOMATIC REPRESENTATION  
 EMBASSIES  
**12.11**  
 TOURISM PROMOTION POLICY  
**12.11.01**  
 HOSPITALITY POLICY  
*UF: welcome policy*  
**12.12**  
 TOURISM SOCIAL POLICY  
**12.12.01**  
 LEISURE POLICY  
**12.12.02**  
 HOLIDAY CHEQUES  
 HOLIDAY VOUCHERS  
 SOCIAL TOURISM  
 SUBSIDISED HOLIDAYS  
**12.13**  
 SPATIAL TOURISM POLICY  
**12.13.01**  
 DECENTRALIZATION  
**12.13.02**  
 DECONCENTRATION  
**12.14**  
 TOURISM PROJECTS  
**12.14.01**  
 PROJECT SELECTION  
**12.14.02**  
 PROJECT REQUESTS  
**12.14.03**  
 PROJECT DOCUMENTS  
**12.14.04**  
 PROJECT DESIGN  
**12.14.05**  
 FEASIBILITY STUDIES  
**12.14.06**  
 PROJECT EVALUATION  
*UF: project appraisal*  
**12.14.07**  
 PROJECT EXECUTION  
*UF: project implementation*  
**12.14.08**  
 PROJECT FINANCING  
**12.14.09**  
 DEVELOPMENT PROJECTS  
**12.14.10**  
 PILOT PROJECTS  
**12.14.11**  
 PROJECT REVISIONS  
**13**  
 TOURISM SERVICES

*UF: services*  
*welcome services*  
**13.01**  
 ACTIVITY ORGANIZATION  
**13.01.01**  
 CHILDREN'S ACTIVITIES  
 CULTURAL PROGRAMMING  
 LEISURE PROGRAMMING  
 SPORTS PROGRAMMING  
**13.01.02**  
 TOURIST ENTERTAINMENT  
**13.02**  
 TRADE  
*UF: commerce*  
*retailing*  
**13.02.01**  
 AUCTION HOUSES  
*UF: sales rooms*  
 FLEA MARKETS  
 SECOND-HAND TRADE  
**13.02.02**  
 ART MARKET  
*UF: antiques trade*  
 FASHION  
 FOOD AND BEVERAGES  
 JEWELLERY  
 LUXURY TRADE  
*UF: luxury products*  
 PERFUMERY  
**13.02.03**  
 HANDICRAFT TRADE  
 SOUVENIR TRADE  
**13.03**  
 HIRE  
*UF: rental*  
**13.03.01**  
 BOAT HIRE  
**13.03.02**  
 CYCLE HIRE  
**13.03.03**  
 EQUIPMENT RENTAL  
**13.03.04**  
 PREMISES HIRE  
**13.03.05**  
 SKI HIRE  
**13.03.06**  
 CAR HIRE  
*UF: automobile rental*  
*self-drive*  
**13.04**  
 TRANSPORT SERVICES  
**13.04.01**  
 ACCOMPANIED CARS  
**13.04.02**  
 BERTHS  
*UF: couchettes*  
**13.04.03**  
 SLEEPING CARS  
**13.04.04**  
 RESTAURANT CARS  
**13.05**  
 HOLIDAY SERVICES  
**13.05.01**  
 COURSES  
**13.05.02**  
 HOME EXCHANGES  
*UF: house exchanges*  
**13.05.03**  
 TRAINING  
**13.05.04**  
 CARRIAGE RIDES  
*UF: carriage driving*  
**13.05.05**  
 AUDIOGUIDING  
*UF: telephone tour talkers*  
 GUIDED TOURS  
*UF: sightseeing tourism*  
**13.06**  
 HOTEL SERVICES  
**13.06.01**  
 BABY CLUBS

BABY-SITTING  
CHILD SERVICES  
NURSERIES  
**13.06.02**  
ANIMALS ACCEPTED  
**13.06.03**  
BARS  
**13.06.04**  
LAUNDRY SERVICES  
**13.06.05**  
HALF-BOARD  
*UF: half-pension  
modified American plan*  
**13.06.06**  
LINEN HIRE  
**13.06.07**  
SHUTTLE SERVICES  
**13.06.08**  
FULL BOARD  
*UF: American plan*  
**13.06.09**  
CLEANING SERVICES  
**13.06.10**  
FAX  
**13.06.11**  
TELEPHONE  
**13.07**  
CATERING  
*UF: catering industry*  
**13.07.01**  
BANQUETS  
**13.07.02**  
CAFES  
*UF: coffee-shops*  
CINECAFE  
CYBERCAFE  
**13.07.03**  
CAFETERIAS  
**13.07.04**  
FARM INNS  
**13.07.05**  
TAKEAWAY RESTAURANTS  
*UF: takeaway food*  
**13.07.06**  
SPECIAL MEALS  
**13.07.07**  
GASTRONOMIC RESTAURANTS  
RESTAURANT CHAINS  
*UF: restaurant groups*  
RESTAURANTS  
**13.07.08**  
HOME CATERING SERVICES  
**13.07.09**  
HOTEL CATERING  
**13.07.10**  
FAST FOOD RESTAURANTS  
**13.07.11**  
TEA ROOMS  
**13.07.12**  
GUEST TABLES  
**13.08**  
TRAVEL  
*UF: trip*  
**13.08.01**  
CULTURAL TOURS  
*UF: archeology touring  
art museum touring  
historical touring*  
GOURMET TOURS  
TOURS  
WALKING TOURS  
*UF: heritage trails*  
WINE ROUTES  
**13.08.02**  
CHARTER FLIGHTS  
CHARTERED TRANSPORT  
PACKAGE TOURS  
*UF: all-expense tours  
all-in tours  
holiday package market  
inclusive tours*

*package holidays*  
**13.08.03**  
GROUP TOURS  
*UF: conducted tours  
escorted tours  
group travel*  
**13.08.04**  
INDEPENDENT TOURS  
**13.08.05**  
ORGANIZED TOURS  
**14**  
TOURISM PROFESSIONALS  
*UF: professional organizations  
professional services  
tourism actors  
tourism industry  
tourism operators  
tourism organizations  
travel professionals*  
**14.01**  
TRAVEL AGENCIES  
**14.01.01**  
TOUR OPERATORS  
**14.02**  
ESTATE AGENTS  
*UF: real estate agents*  
**14.03**  
DEVELOPMENT AGENCIES  
**14.03.01**  
ARCHITECTS  
**14.03.02**  
LANDSCAPE GARDENERS  
**14.03.03**  
CITY PLANNERS  
*UF: urban planners*  
**14.04**  
ASSOCIATIONS  
*UF: societies*  
**14.04.01**  
CULTURAL ASSOCIATIONS  
**14.04.02**  
CONSUMER ASSOCIATIONS  
**14.04.03**  
ACCREDITED TOURISM ASSOCIATIONS  
TOURISM ASSOCIATIONS  
**14.04.04**  
SPORTS ASSOCIATIONS  
**14.05**  
CAFE-OWNER  
**14.06**  
CLUBS  
**14.06.01**  
LEISURE CLUBS  
*UF: bridge clubs  
chess clubs*  
**14.06.02**  
GOLF CLUBS  
HIKING CLUBS  
*UF: trekking clubs*  
PONY CLUBS  
SAILING CLUBS  
SKI CLUBS  
*UF: ski schools*  
SPORTS CLUBS  
TENNIS CLUBS  
**14.07**  
MANAGERS  
*UF: executives*  
**14.08**  
PRESSURE GROUPS  
*UF: interest groups*  
**14.09**  
HOTELIERS  
**14.09.01**  
HOTEL GROUPS  
**14.10**  
PUBLIC TOURISM INSTITUTIONS  
**14.10.01**  
EUROPEAN TOURISM ORGANIZATIONS  
**14.10.02**  
INTERNATIONAL TOURISM ORGANIZATIONS

**14.10.03**  
LOCAL TOURISM ORGANIZATIONS  
**14.10.04**  
NATIONAL TOURISM ADMINISTRATIONS  
*UF: government tourism organizations  
tourism authorities  
tourism central government  
tourism government*  
NATIONAL TOURISM ORGANIZATIONS  
*UF: Tourism Boards*  
TOURISM SERVICES ABROAD  
**14.10.05**  
REGIONAL TOURISM ORGANIZATIONS  
**14.11**  
FINANCIAL INSTITUTIONS  
**14.11.01**  
BANKS  
**14.11.02**  
CREDIT INSTITUTIONS  
**14.12**  
SERVICE SUPPLIERS  
**14.12.01**  
ADVERTISING AGENCIES  
EVENT ORGANIZERS  
PRESS AGENCIES  
*UF: news agencies*  
PUBLIC RELATIONS AGENCIES  
**14.12.02**  
CONSULTANCIES  
**14.12.03**  
CHAMBERS OF COMMERCE  
**14.12.04**  
WORKS COUNCILS  
**14.12.05**  
INSURANCE COMPANIES  
**14.13**  
DEVELOPERS  
*UF: property developers*  
**14.14**  
RESTAURATEURS  
*UF: restaurant keepers*  
**14.14.01**  
CATERERS  
*UF: catering contractors*  
**14.15**  
TOURIST INFORMATION SERVICES  
**14.15.01**  
TOURIST OFFICES  
**14.15.02**  
FOREIGN TOURIST OFFICES  
**14.15.03**  
WEATHER FORECASTING SERVICES  
**14.16**  
RESERVATION SERVICES  
*UF: accommodation booking services  
booking services*  
**14.16.01**  
RESERVATION CENTRES  
**14.17**  
CARRIERS  
*UF: travel organizations*  
**14.17.01**  
COACH TOUR OPERATORS  
**14.17.02**  
AIRLINE COMPANIES  
*UF: air carriers*  
**14.17.03**  
RAILWAY COMPANIES  
**14.17.04**  
SHIPPING LINES  
**15**  
TOURISM PROMOTION  
*UF: promotion  
promotional activities  
tourism market promotion*  
**15.01**  
TOURISM PUBLICITY  
*UF: publicity  
tourism campaign*  
**15.01.01**  
IMAGE

TOURISM IMAGE  
**15.01.02**  
TOURISM COMPETITION AND AWARDS  
    *UF: awards*  
    *decorations*  
    *medals*  
**15.01.03**  
ADVERTISING SPOTS  
INFORMERCIALS  
TOURISM ADVERTISING  
    *UF: advertising*  
**15.01.04**  
HOSPITALITY QUALITY  
    *UF: quality of hospitality*  
QUALITY  
    *UF: quality control*  
    *quality standard*  
**15.02**  
TOURISM MARKETING  
    *UF: marketing techniques*  
**15.02.01**  
MARKETING  
    *UF: sales promotion*  
**15.02.02**  
PRODUCT DISTRIBUTION  
    *UF: distribution*  
**15.02.03**  
DEVELOPMENT OF CUSTOMER LOYALTY  
**15.02.04**  
BRAND IMAGE  
SEALS OF QUALITY  
    *UF: labelling*  
TRADE MARKS  
**15.02.05**  
INTERPRETATION  
**15.02.06**  
MERCHANDIZING  
**15.02.07**  
DIRECT MARKETING  
**15.02.08**  
TOURISM ENHANCEMENT  
**15.03**  
TOURISM PRICES  
    *UF: charges*  
    *fares*  
**15.03.01**  
COST OF STAY  
**15.03.02**  
COST OF TRAVEL  
**15.03.03**  
PACKAGE  
    *UF: fixed price*  
    *fly and drive package*  
    *package prices*  
    *set price*  
PASSES  
**15.03.04**  
PROMOTIONAL FARES  
**15.03.05**  
REDUCED FARES  
    *UF: child fares*  
    *family plan fares*  
    *infant fares*  
    *night fares*  
    *off-season fares*  
    *standby fares*  
    *supersaver fares*  
**15.04**  
TOURISM PRODUCTS  
**15.04.01**  
INNOVATION  
**15.04.02**  
REGIONAL PRODUCTS  
**15.04.03**  
SPECIALIST PACKAGES  
    *UF: activity tours*  
    *special interest tours*  
**16**  
SCIENCE AND INFORMATION  
**16.01**  
TOURISM DOCUMENTATION

**16.01.01**  
ALBUMS  
AUDIO-VISUAL DOCUMENTS  
CINE RECORDINGS  
COMPACT DISK  
ILLUSTRATIONS  
    *UF: pictures*  
MAPS  
    *UF: road maps*  
MICROFICHES  
MICROFILMS  
OPTICAL DISK  
    *UF: CD-I*  
    *CD-rom*  
    *compact disk interactive*  
ORGANIZATION CHARTS  
PICTOGRAM  
POSTCARDS  
SLIDES  
SOUND RECORDINGS  
SOUNDCASSETTE  
    *UF: audiocassette*  
SOUNDDISK  
STILL IMAGES  
TOURISM FILMS  
    *UF: travel films*  
TOURISM MAPS  
TOURISM POSTERS  
    *UF: posters*  
TRANSPARENCY  
VIDEO RECORDING  
VIDEOCASSETTE  
VIDEODISK  
**16.01.02**  
ATLASES  
DICTIONARIES  
ENCYCLOPAEDIAS  
GLOSSARIES  
INVENTORIES  
MANUALS  
REFERENCE DOCUMENTS  
THESAURI  
**16.01.03**  
ANNUAL REPORTS  
ANTHOLOGIES  
BIOGRAPHIES  
BOOKS  
CENSUSES  
CHARTERS  
COMIC STRIPS  
CONFERENCE PAPERS  
CONSULTANT REPORTS  
CORRESPONDENCE  
COUNTRY REPORTS  
DECLARATIONS  
FESTSCHRIFTS  
GREY LITERATURE  
GUIDEBOOKS  
    *UF: travel guides*  
INTERVIEWS  
MANUSCRIPTS  
MINUTES  
MISSION REPORTS  
MONOGRAPHS  
OFFICIAL PUBLICATIONS  
PAMPHLETS  
    *UF: booklets*  
    *brochures*  
PRESS RELEASES  
PRIMARY DOCUMENTS  
PROCEEDINGS  
PROSPECTUSES  
RECOMMENDATIONS  
REPORTS  
RESEARCH REPORTS  
RESOLUTIONS  
SPEECHES  
THESES  
TOURISM FOLDERS  
    *UF: shell-folders*  
TRANSLATIONS

TRAVEL BROCHURES  
TRAVEL DOCUMENTATION  
    *UF: tour literature*  
TREATIES  
WORKING PAPERS  
**16.01.04**  
BIBLIOGRAPHIES  
CATALOGUES  
DIRECTORIES  
DOCUMENT FILES  
INDEXES  
PRESS REVIEW  
SECONDARY DOCUMENTS  
**16.01.05**  
BULLETINS  
CALENDARS  
CALENDARS OF EVENTS  
PERIODICAL DOCUMENTS  
PERIODICALS  
    *UF: journals*  
    *magazines*  
    *newspapers*  
SCHOOL CALENDARS  
SERIALS  
TOURISM NEWSLETTERS  
TOURISM PRESS  
    *UF: press*  
YEARBOOKS  
**16.02**  
TOURISM INFORMATION  
**16.02.01**  
INFORMATION EXCHANGE  
**16.02.02**  
INFORMATION POLICIES  
**16.02.03**  
INFORMATION NETWORKS  
INTERNET  
    *UF: web*  
INTRANET  
**16.02.04**  
ARCHIVES  
DATA BANKS  
DATABASES  
DOCUMENTATION CENTRES  
INFORMATION SERVICES  
SPECIAL LIBRARIES  
STATISTICAL SERVICES  
TOURISM SIGNPOSTING  
    *UF: road signs*  
    *signboarding*  
    *signposting*  
    *tourism signboarding*  
**16.03**  
METHODOLOGY  
    *UF: methods*  
**16.03.01**  
MARKET RESEARCH  
    *UF: market analysis*  
**16.03.02**  
SYSTEMS ANALYSIS  
**16.03.03**  
ECONOMIC ANALYSIS  
**16.03.04**  
STATISTICAL ANALYSES  
    *UF: statistics*  
    *time series*  
**16.03.05**  
CRITICISM  
**16.03.06**  
SURVEYS  
**16.03.07**  
CASE STUDIES  
**16.03.08**  
ASSESSMENT  
**16.03.09**  
HISTORICAL OUTLINES  
**16.03.10**  
SCENARIO TECHNIQUES  
**16.03.11**  
MODELS  
    *UF: dynamic models*

*econometric models*  
**16.03.12**  
TYPOLOGY  
**16.04**  
TOURISM RESEARCH  
    *UF: research projects*  
**16.04.01**  
RESEARCH INSTITUTES  
    *UF: research centres*  
**16.04.02**  
RESEARCH POLICY  
**16.04.03**  
FORECASTING  
    *UF: projections*  
        *trends*  
**16.04.04**  
DEFINITIONS  
TERMINOLOGY  
**16.05**  
TOURISM TECHNOLOGY  
**16.05.01**  
ELECTRONIC PAYMENT SYSTEMS  
HIGH DEFINITION TV  
INTERACTIVE VIDEO TERMINAL  
TECHNOLOGICAL INNOVATIONS  
    *UF: new technologies*  
TELECONFERENCING  
VIRTUAL REALITY  
    *UF: virtual images*  
**16.05.02**  
TECHNOLOGY ASSESSMENT  
**16.05.03**  
KNOW-HOW  
KNOW-HOW EXPORTS  
TOURISM ENGINEERING  
**16.05.04**  
CRSs  
    *UF: computer reservation systems*  
        *Computerized reservation systems*  
GDSs  
    *UF: Global distribution system*  
RESERVATION SYSTEMS  
TELERESERVATION  
TICKETING  
**16.05.05**  
COMPUTER SCIENCE  
INFORMATION TECHNOLOGY  
TELEMATICS  
VIDEOTEX  
**16.05.06**  
TECHNOLOGY TRANSFER  
**17**  
SOCIOLOGY OF LEISURE  
**17.01**  
BEHAVIOUR  
    *UF: attitude*  
        *social behaviour*  
**17.01.01**  
CODE OF ETHICS  
TOURISM ETHICS  
TOURIST PSYCHOLOGY  
VISITOR BEHAVIOUR  
    *UF: tourist behaviour*  
**17.01.02**  
CULTURAL BEHAVIOUR  
LEISURE BEHAVIOUR  
SPORTS BEHAVIOUR  
    *UF: participants*  
**17.02**  
HISTORY OF TOURISM  
**17.02.01**  
DEVELOPMENT OF PAID HOLIDAYS  
**17.02.02**  
EVOLUTION OF TOURISM  
**17.02.03**  
TOURISM MYTHS  
**17.03**  
MOTIVATIONS  
    *UF: holiday motivations*  
        *tourist motivations*  
**17.03.01**

ASPIRATIONS  
    *UF: expectations of visitors*  
        *tourist expectations*  
**17.03.02**  
ATTRACTIVENESS  
    *UF: consumer appeal*  
**17.03.03**  
NEEDS  
**17.03.04**  
HABITS  
**17.03.05**  
FANTASY  
**17.03.06**  
PSYCHOLOGICAL BARRIERS  
**17.03.07**  
PREFERENCES  
    *UF: choice*  
        *decision-making*  
**17.04**  
SOCIOLOGY OF HOLIDAYS  
**17.05**  
SOCIOLOGY OF TOURISM  
**17.05.01**  
TOURISM ANTHROPOLOGY  
    *UF: anthropology*  
**17.05.02**  
HOST COMMUNITY  
    *UF: local population*  
**17.05.03**  
INDEPENDENT TOURISM  
    *UF: impulse travel*  
        *independent travel*  
**17.05.04**  
MASS TOURISM  
**17.05.05**  
ACCULTURATION  
**17.05.06**  
ALIENATION  
**17.06**  
WORKING HOURS  
**17.06.01**  
EXTENSION OF WORKING HOURS  
**17.06.02**  
UNPAID HOLIDAYS  
**17.06.03**  
REDUCTION OF WORKING HOURS  
**17.07**  
FREE TIME  
    *UF: discretionary time*  
**17.07.01**  
LEISURE TIME  
**17.08**  
SOCIAL CHANGES  
    *UF: cultural changes*  
        *cultural developments*  
        *social developments*  
**17.08.01**  
OPINIONS  
    *UF: public opinion*  
**17.08.02**  
QUALITY OF LIFE  
**17.08.03**  
LIFESTYLES  
**17.08.04**  
CULTURAL AND SOCIAL VALUES  
    *UF: value systems*  
**18**  
TOURISM SECTORS  
    *UF: special interest tourism*  
**18.01**  
RELIGIOUS TOURISM  
**18.01.01**  
PILGRIMAGES  
**18.02**  
CULTURAL TOURISM  
**18.02.01**  
COMMEMORATIVE TOURISM  
**18.02.02**  
ETHNIC TOURISM  
**18.02.03**  
HISTORICAL TOURISM

**18.03**  
BUSINESS TOURISM  
    *UF: business travel*  
**18.03.01**  
CONFERENCES  
    *UF: conference tourism*  
        *congresses*  
        *convention tourism*  
        *conventions*  
        *meetings*  
        *symposia*  
**18.03.02**  
SEMINARS  
**18.03.03**  
INCENTIVE TOURISM  
    *UF: incentive travel*  
**18.04**  
ADVENTURE TOURISM  
    *UF: adventure holidays*  
        *adventure tours*  
        *soft adventure*  
**18.05**  
INDUSTRIAL VISITS  
**18.05.01**  
WINE TASTING TOURS  
**18.06**  
FESTIVAL TOURISM  
**18.07**  
EDUCATIONAL TOURISM  
**18.07.01**  
SCHOOL TRIPS  
**18.07.02**  
LANGUAGE STAYS  
    *UF: linguistic stays*  
**18.08**  
GARDEN TOURISM  
**18.09**  
UPMARKET TOURISM  
**18.10**  
MOUNTAIN TOURISM  
**18.10.01**  
WINTER SPORTS  
**18.11**  
NATURE TOURISM  
**18.11.01**  
CYCLING HOLIDAYS  
**18.11.02**  
EQUESTRIAN HOLIDAYS  
**18.11.03**  
HIKING HOLIDAYS  
**18.11.04**  
TOURISTIC RAILWAYS  
**18.12**  
CLOSE PROXIMITY TOURISM  
**18.13**  
HEALTH TOURISM  
**18.13.01**  
CURES  
**18.13.02**  
HEALTH HYDRO  
**18.13.03**  
PHYSICAL FITNESS  
    *UF: fitness*  
        *keep fit*  
        *recuperation*  
        *slimming therapy*  
**18.13.04**  
THALASSOTHERAPY  
    *UF: sea water cure*  
**18.13.05**  
SPA TOURISM  
**18.14**  
TOURISM FOR THE DISABLED  
**18.15**  
YOUTH TOURISM  
    *UF: youth travel*  
**18.15.01**  
HITCHHIKING  
**18.15.02**  
INTERNATIONAL WORK CAMPS  
**18.15.03**



YOUTH INTERNATIONAL EXCHANGE  
*UF: student exchange*

**18.16**

SENIOR TOURISM

**18.17**

COACH TOURISM

*UF: coach tours  
coach travel*

**18.18**

RIVER CRUISING

*UF: inland waterways excursions  
river safaris*

**18.19**

COASTAL TOURISM

*UF: seaside tourism*

**18.20**

WATER TOURISM

**18.20.01**

CRUISING

*UF: coastal cruising  
coastal excursions  
sea travel*

THEME CRUISING

**18.21**

RURAL TOURISM

*UF: agri-tourism  
agricultural tourism*

**18.22**

SUBTERRANEAN TOURISM

**18.23**

SPORTS TOURISM

*UF: activity tourism  
recreational tourism*

**18.24**

URBAN TOURISM

**19**

TRANSPORT

*UF: transportation*

**19.01**

TRAVEL ITEMS

**19.01.01**

BAGGAGE IN HOLD

CABIN LUGGAGE

LUGGAGE

*UF: baggage*

**19.02**

PASSENGER CAPACITY

**19.02.01**

PASSENGERS

**19.02.02**

TRAVELLERS

**19.03**

TRANSPORT INFRASTRUCTURE

**19.03.01**

AIRPORTS

**19.03.02**

MOTORWAYS

*UF: freeways*

**19.03.03**

STATIONS

*UF: railway stations*

**19.03.04**

HARBOUR STATIONS

**19.03.05**

COACH STATIONS

*UF: bus stations*

**19.03.06**

HELIPORTS

**19.03.07**

BRIDGES

**19.03.08**

PORTS

*UF: harbours*

**19.03.09**

ROADS

*UF: highways*

**19.03.10**

CHANNEL TUNNEL

RAIL TUNNELS

ROAD TUNNELS

TUNNELS

**19.04**

MODES OF TRANSPORT

**19.04.01**

AIR TRANSPORT

*UF: air travel  
aviation*

**19.04.02**

PUBLIC TRANSPORT

**19.04.03**

RAIL TRANSPORT

*UF: rail travel*

**19.04.04**

INLAND WATER TRANSPORT

**19.04.05**

PRIVATE TRANSPORT

**19.04.06**

INLAND TRANSPORT

*UF: domestic transport*

**19.04.07**

INTERNATIONAL TRANSPORT

**19.04.08**

WATER TRANSPORT

*UF: maritime transport  
sea transport  
water travel*

**19.04.09**

ROAD TRANSPORT

*UF: road travel*

**19.04.10**

URBAN TRANSPORT

**19.05**

MEANS OF TRANSPORT

*UF: vehicles*

**19.05.01**

BALLOONS

**19.05.02**

BUSES

**19.05.03**

COACHES

**19.05.04**

CARS

*UF: automobiles  
motorcars*

TAXIS

*UF: cabs*

**19.05.05**

AEROPLANES

*UF: aircraft*

**19.05.06**

FERRY BOATS

*UF: ferries*

HOVERCRAFTS

HYDROFOILS

JET FOILS

PASSENGER SHIPS

**19.05.07**

BICYCLES

CYCLES

MOTORCYCLES

**19.05.08**

FUNICULAR RAILWAYS

**19.05.09**

HELICOPTERS

**19.05.10**

UNDERGROUND

*UF: subway  
tube*

**19.05.11**

HIGH-SPEED TRAINS

TRAINS

**19.06**

TRAFFIC

**19.06.01**

TRAFFIC CONGESTION

**19.06.02**

AIR TRANSPORT NETWORKS

NETWORKS

RAILWAY NETWORKS

ROAD NETWORKS

SHIPPING ROUTES

**19.06.03**

JOURNEY

LINK

LONG-HAUL

STOPOVERS

*UF: stop-offs*

TRAVEL TIME

*UF: length of journey*

**20**

COUNTRIES AND COUNTRY GROUPINGS

**20.01**

AFRICA

**20.01.01**

AFRICA SOUTH OF THE SAHARA

**20.01.02**

ANGOLA

BOTSWANA

LESOTHO

MALAWI

MOZAMBIQUE

NAMIBIA

SAINT HELENA

SOUTH AFRICA

SOUTHERN AFRICA

SWAZILAND

ZAMBIA

ZIMBABWE

*UF: Rhodesia*

**20.01.03**

CAMEROON

CENTRAL AFRICA

CENTRAL AFRICAN REPUBLIC

CHAD

CONGO

*UF: Congo (Brazza)*

CONGO DR

*UF: Zaire*

EQUATORIAL GUINEA

GABON

SAO TOME AND PRINCIPE

**20.01.04**

BURUNDI

COMOROS

DJIBOUTI

*UF: Afars and Issas*

EAST AFRICA

ERITREA

ETHIOPIA

KENYA

MADAGASCAR

*UF: Malagasy Republic*

MAURITIUS

MAYOTTE

REUNION

RWANDA

SEYCHELLES

SOMALIA

SUDAN

TANZANIA UR

UGANDA

**20.01.05**

BENIN

*UF: Dahomey*

BURKINA FASO

*UF: Upper Volta*

CAPE VERDE

COTE D'IVOIRE

*UF: Ivory Coast*

GAMBIA

GHANA

GUINEA

GUINEA-BISSAU

LIBERIA

MALI

MAURITANIA

NIGER

NIGERIA

SENEGAL

SIERRA LEONE

TOGO

WEST AFRICA

WESTERN SAHARA

*UF: Spanish Sahara*  
**20.01.06**  
ALGERIA  
EGYPT  
LIBYAN ARAB JAMAHIRIYA  
MOROCCO  
NORTH AFRICA  
SAHARA  
TUNISIA  
**20.02**  
AMERICAS AND THE CARIBBEAN  
**20.02.01**  
BELIZE  
*UF: British Honduras*  
CENTRAL AMERICA  
COSTA RICA  
EL SALVADOR  
GUATEMALA  
HONDURAS  
NICARAGUA  
PANAMA  
**20.02.02**  
BERMUDA  
CANADA  
MEXICO  
NORTH AMERICA  
SAINT PIERRE AND MIQUELON  
USA  
*UF: United States of America*  
**20.02.03**  
ARGENTINA  
BOLIVIA  
BRAZIL  
CHILE  
COLOMBIA  
ECUADOR  
FALKLAND ISLANDS  
FRENCH GUIANA  
GUYANA  
PARAGUAY  
PERU  
SOUTH AMERICA  
SURINAME  
URUGUAY  
VENEZUELA  
**20.02.04**  
AMERICAS  
**20.02.05**  
ANGUILLA  
ANTIGUA AND BARBUDA  
ARUBA  
BAHAMAS  
BARBADOS  
BRITISH VIRGIN ISLANDS  
CARIBBEAN  
*UF: West Indies*  
CAYMAN ISLANDS  
CUBA  
DOMINICA  
DOMINICAN REPUBLIC  
GRENADA  
GUADELOUPE  
HAITI  
JAMAICA  
MARTINIQUE  
MONTSERRAT  
NETHERLANDS ANTILLES  
PUERTO RICO  
SAINT CHRISTOPHER AND NEVIS  
*UF: Saint Kitts and Nevis*  
SAINT LUCIA  
SAINT VINCENT AND THE GRENADINES  
TRINIDAD AND TOBAGO  
TURKS AND CAICOS ISLANDS  
UNITED STATES VIRGIN ISLANDS  
**20.03**  
ASIA AND THE PACIFIC  
*UF: Pacific region*  
**20.03.01**  
ASIA  
**20.03.02**

CENTRAL ASIA  
KAZAKSTAN  
KYRGYZSTAN  
TAJIKISTAN  
TURKMENISTAN  
UZBEKISTAN  
**20.03.03**  
BANGLADESH  
BHUTAN  
INDIA  
MALDIVES  
NEPAL  
PAKISTAN  
SIKKIM  
SOUTH ASIA  
SRI LANKA  
*UF: Ceylon*  
**20.03.04**  
BRUNEI DARUSSALAM  
CAMBODIA  
*UF: Democratic Kampuchea*  
EAST TIMOR  
*UF: Portuguese Timor*  
INDONESIA  
LAO PDR  
*UF: Laos*  
MALAYSIA  
MYANMAR  
*UF: Burma*  
PHILIPPINES  
SINGAPORE  
SOUTH-EAST ASIA  
THAILAND  
VIET NAM  
**20.03.05**  
CHINA  
EAST ASIA  
*UF: Far East*  
HONG KONG, CHINA  
JAPAN  
KOREA  
KOREA DPR  
*UF: North Korea*  
KOREA R  
*UF: South Korea*  
MACAO  
MONGOLIA  
TAIWAN, CHINA  
**20.03.06**  
AFGHANISTAN  
BAHRAIN  
CYPRUS  
GULF STATES  
*UF: Persian Gulf States*  
IRAN, ISLAMIC REPUBLIC  
IRAQ  
ISRAEL  
JORDAN  
KUWAIT  
LEBANON  
MIDDLE EAST  
*UF: Near East*  
OMAN  
PALESTINE  
QATAR  
SAUDI ARABIA  
SYRIAN AR  
TURKEY  
UNITED ARAB EMIRATES  
YEMEN  
*UF: Democratic Yemen*  
**20.03.07**  
AMERICAN SAMOA  
AUSTRALIA  
COOK ISLANDS  
FIJI  
FRENCH POLYNESIA  
GUAM  
HAWAII  
KIRIBATI  
MICRONESIA

NAURU  
NEW CALEDONIA  
NEW ZEALAND  
NIUE  
OCEANIA  
*UF: Melanesia*  
*Pacific Islands*  
*Polynesia*  
*South Pacific*  
PAPUA NEW GUINEA  
PITCAIRN  
SAMOA  
SOLOMON ISLANDS  
TOKELAU  
TONGA  
TUVALU  
VANUATU  
*UF: New Hebrides*  
WALLIS AND FUTUNA  
**20.04**  
EUROPE  
**20.04.01**  
ARMENIA  
AZERBAIJAN  
CAUCASIAN STATES  
GEORGIA  
**20.04.02**  
ANDORRA  
AUSTRIA  
BELGIUM  
DENMARK  
FINLAND  
FRANCE  
GERMANY  
GERMANY FR  
GIBRALTAR  
GREECE  
GREENLAND  
HOLY SEE  
*UF: Vatican*  
ICELAND  
IRELAND  
ITALY  
LIECHTENSTEIN  
LUXEMBOURG  
MALTA  
MONACO  
NETHERLANDS  
NORTHERN EUROPE  
NORWAY  
PORTUGAL  
SAN MARINO  
SPAIN  
SWEDEN  
SWITZERLAND  
UK  
*UF: England*  
*Great Britain*  
*Northern Ireland*  
*Scotland*  
*United Kingdom*  
*Wales*  
WESTERN EUROPE  
**20.04.03**  
ALBANIA  
ARMENIAN SSR  
AZERBAIJAN SSR  
BELARUS  
BOSNIA AND HERZEGOVINA  
BULGARIA  
BYELORUSSIAN SSR  
CROATIA  
CZECH REPUBLIC  
CZECHOSLOVAKIA  
EASTERN EUROPE  
*UF: Central and Eastern Europe*  
*Central Europe*  
ESTONIA  
ESTONIAN SSR  
GEORGIAN SSR  
GERMAN DR

HUNGARY  
KAZAKH SSR  
KIRGHIZ SSR  
LATVIA  
LATVIAN SSR  
LITHUANIA  
LITHUANIAN SSR  
MOLDAVIAN SSR  
MOLDOVA R  
MONTENEGRO  
POLAND  
ROMANIA  
RUSSIA  
RUSSIAN FEDERATION  
RUSSIAN SSR  
SERBIA  
SLOVAKIA  
*UF: Slovak Republic*  
SLOVENIA  
TAJIK SSR  
THE FORMER YUGOSLAV REPUBLIC OF MACEDONIA  
*UF: Macedonia*  
TURKMEN SSR  
UKRAINE  
UKRAINIAN SSR  
USSR  
*UF: Soviet Union*  
UZBEK SSR  
YUGOSLAVIA  
**20.05**  
ECONOMIC GROUPINGS  
**20.05.01**  
NEWLY INDUSTRIALIZING COUNTRIES  
*UF: NICs*  
**20.05.02**  
OECD COUNTRIES  
**20.05.03**  
DEVELOPED COUNTRIES  
*UF: Advanced industrial countries*  
*AIC*  
*Industrialized countries*  
**20.05.04**  
CMEA COUNTRIES  
**20.05.05**  
DEVELOPING COUNTRIES  
*UF: Third world*  
LEAST DEVELOPED COUNTRIES  
*UF: ldc*  
**20.05.06**  
SMALL STATES  
*UF: Island states*  
*Microstates*  
**20.06**  
ETHNIC AND RELIGIOUS GROUPINGS  
**20.06.01**  
ARAB STATES  
*UF: Arab countries*  
**20.06.02**  
ISLAMIC COUNTRIES  
*UF: Muslim countries*  
**20.07**  
GEOGRAPHICAL GROUPINGS  
**20.07.01**  
AMAZONIA  
**20.07.02**  
SOUTHERN CONE  
*UF: Cone of South America*  
**20.07.03**  
HORN OF AFRICA  
**20.07.04**  
BALTIC STATES  
**20.07.05**  
INDOCHINA  
**20.07.06**  
MAGHREB  
**20.07.07**  
ANDEAN COUNTRIES  
**20.07.08**  
MEDITERRANEAN COUNTRIES  
**20.07.09**  
INDIAN OCEAN REGION

**20.07.10**  
SAHEL  
**20.07.11**  
SCANDINAVIA  
*UF: Nordic countries*  
**20.08**  
LINGUISTIC GROUPINGS  
**20.08.01**  
ENGLISH-SPEAKING AFRICA  
**20.08.02**  
PORTUGUESE-SPEAKING AFRICA  
**20.08.03**  
LATIN AMERICA  
**20.08.04**  
FRENCH-SPEAKING AFRICA  
FRENCH-SPEAKING COUNTRIES  
**20.09**  
POLITICAL GROUPINGS  
**20.09.01**  
ASEAN COUNTRIES  
**20.09.02**  
EUROPEAN UNION COUNTRIES  
**20.09.03**  
EEC COUNTRIES  
**20.09.04**  
CIS COUNTRIES  
*UF: Commonwealth of Independent States*  
**20.09.05**  
NON-SELF-GOVERNING TERRITORIES  
*UF: Trust territories*



*Permuted list  
in English*

*Lista permutata  
in inglese*

*Liste permutée  
en anglais*

*Lista permutada  
en inglés*



|                            |  |
|----------------------------|--|
| TOURISM SERVICES           | <b>ABBEYS</b>  |
| travel                     | <b>ABORTION</b>                                      |
|                            | <b>ABROAD</b>  |
|                            | <b>abroad</b>  |
|                            | <i>USE:</i> OUTBOUND TOURISM                         |
|                            | <b>ACCELERATED TRAINING</b>                          |
| ANIMALS                    | <b>ACCEPTED</b>                                      |
| RIGHTS OF                  | <b>ACCESS</b>  |
|                            | <b>ACCIDENT PREVENTION</b>                           |
|                            | <b>ACCOMMODATION</b>                                 |
|                            | <b>accommodation</b> booking services                |
|                            | <i>USE:</i> RESERVATION SERVICES                     |
|                            | <b>ACCOMMODATION CAPACITY</b>                        |
|                            | <b>ACCOMMODATION OCCUPANCY</b>                       |
|                            | <b>accommodation</b> stock                           |
|                            | <i>USE:</i> ACCOMMODATION CAPACITY                   |
|                            | <b>ACCOMMODATION WITH RELATIVES AND FRIENDS</b>      |
| boats with living          | <b>accommodation</b>                                 |
|                            | <i>USE:</i> HOUSE BOATS                              |
| CHILDREN'S                 | <b>ACCOMMODATION</b>                                 |
| COMMERCIAL                 | <b>ACCOMMODATION</b>                                 |
| en famille                 | <b>accommodation</b>                                 |
|                            | <i>USE:</i> ACCOMMODATION WITH RELATIVES AND FRIENDS |
| FARMHOUSE                  | <b>ACCOMMODATION</b>                                 |
| HOLIDAY                    | <b>ACCOMMODATION</b>                                 |
| MEANS OF                   | <b>ACCOMMODATION</b>                                 |
| NON-COMMERCIAL             | <b>ACCOMMODATION</b>                                 |
| RURAL                      | <b>ACCOMMODATION</b>                                 |
| rustic                     | <b>accommodation</b>                                 |
|                            | <i>USE:</i> FARMHOUSE ACCOMMODATION                  |
| seasonal                   | <b>accommodation</b>                                 |
|                            | <i>USE:</i> SEASONALITY                              |
| tourist                    | <b>accommodation</b>                                 |
|                            | <i>USE:</i> ACCOMMODATION                            |
| YOUTH                      | <b>ACCOMMODATION</b>                                 |
|                            | <b>ACCOMPANIED CARS</b>                              |
| PAYMENTS ON                | <b>ACCOUNT</b>                                       |
|                            | <b>ACCOUNTING</b>                                    |
|                            | <b>accounting</b>                                    |
|                            | <i>USE:</i> NATIONAL ACCOUNTS                        |
| NATIONAL                   | <b>ACCOUNTS</b>                                      |
| REGIONAL TOURISM SATELLITE | <b>ACCOUNTS</b>                                      |
| TOURISM SATELLITE          | <b>ACCOUNTS</b>                                      |
|                            | <b>ACCREDITATION</b>                                 |
|                            | <b>ACCREDITED TOURISM ASSOCIATIONS</b>               |
|                            | <b>ACCLTURATION</b>                                  |
|                            | <b>ACID RAIN</b>                                     |
|                            | <b>acquired</b> immune deficiency syndrome           |
|                            | <i>USE:</i> AIDS                                     |
| MERGERS AND                | <b>ACQUISITIONS</b>                                  |
|                            | <b>ACROBATIC SKIING</b>                              |
| SINGLE EUROPEAN            | <b>ACROBATICS</b>                                    |
|                            | <b>ACT</b>   |
|                            | <b>ACTING</b>  |
|                            | <b>activities</b>                                    |
|                            | <i>USE:</i> CULTURAL ACTIVITIES                      |
| CHILDREN'S                 | <b>ACTIVITIES</b>                                    |
| CULTURAL                   | <b>ACTIVITIES</b>                                    |
| DO-IT-YOURSELF             | <b>ACTIVITIES</b>                                    |
| EDUCATIONAL                | <b>ACTIVITIES</b>                                    |
| GLIDING                    | <b>ACTIVITIES</b>                                    |
| indoor                     | <b>activities</b>                                    |
|                            | <i>USE:</i> INDOOR RECREATION                        |
| LEISURE                    | <b>ACTIVITIES</b>                                    |
| open-air                   | <b>activities</b>                                    |
|                            | <i>USE:</i> OUTDOOR RECREATION                       |
| outdoor                    | <b>activities</b>                                    |
|                            | <i>USE:</i> OUTDOOR RECREATION                       |
| PHYSICAL                   | <b>ACTIVITIES</b>                                    |
| promotional                | <b>activities</b>                                    |
|                            | <i>USE:</i> TOURISM PROMOTION                        |
| sporting                   | <b>activities</b>                                    |
|                            | <i>USE:</i> SPORTS                                   |
|                            | <b>ACTIVITY HOLIDAYS</b>                             |
|                            | <b>ACTIVITY HOSTS</b>                                |
|                            | <b>ACTIVITY ORGANIZATION</b>                         |
|                            | <b>activity</b> tourism                              |
|                            | <i>USE:</i> SPORTS TOURISM                           |
|                            | <b>activity</b> tours                                |
|                            | <i>USE:</i> SPECIALIST PACKAGES                      |

tourism  
cabaret  
  
drug  
nicotine  
NATIONAL TOURISM

soft

MISLEADING  
TOURISM

CENTRAL  
EAST  
ENGLISH-SPEAKING  
FRENCH-SPEAKING  
HORN OF  
NORTH  
PORTUGUESE-SPEAKING  
SOUTH  
SOUTHERN  
WEST  
CENTRAL

old-  
ADVERTISING  
DEVELOPMENT  
news  
  
PRESS  
PUBLIC RELATIONS  
TRAVEL  
TRAVEL  
ESTATE  
real estate

TICKET  
TRAVEL  
BILATERAL  
COLLECTIVE  
INTERNATIONAL

financial

**actors**  
*USE: TOURISM PROFESSIONALS*  
**acts**  
*USE: FLOOR SHOWS*  
**ADDICTION**  
**addiction**  
*USE: ADDICTION*  
**addiction**  
*USE: ADDICTION*  
**ADMINISTRATIONS**  
**ADOPTION**  
**advance deposit**  
*USE: DEPOSITS*  
**Advanced** industrial countries  
*USE: DEVELOPED COUNTRIES*  
**adventure** holidays  
*USE: ADVENTURE TOURISM*  
**ADVENTURE TOURISM**  
**adventure tours**  
*USE: ADVENTURE TOURISM*  
**adventure**  
*USE: ADVENTURE TOURISM*  
**advertising**  
*USE: TOURISM ADVERTISING*  
**ADVERTISING AGENCIES**  
**ADVERTISING SPOTS**  
**ADVERTISING**  
**ADVERTISING**  
**AEROBICS**  
**aerodromes**  
*USE: AIRFIELDS*  
**AEROPLANES**  
**aerosports**  
*USE: AIR SPORTS*  
**Afars and Issas**  
*USE: DJIBOUTI*  
**AFGHANISTAN**  
**AFRICA**  
**AFRICA SOUTH OF THE SAHARA**  
**AFRICA**  
**AFRICA**  
**AFRICA**  
**AFRICA**  
**AFRICA**  
**AFRICA**  
**AFRICA**  
**AFRICA**  
**AFRICA**  
**AFRICA**  
**AFRICA**  
**AFRICAN REPUBLIC**  
**age cohort**  
*USE: AGE GROUPS*  
**AGE GROUPS**  
**age structure**  
*USE: AGE GROUPS*  
**age**  
*USE: SENIOR CITIZENS*  
**AGENCIES**  
**AGENCIES**  
**agencies**  
*USE: PRESS AGENCIES*  
**AGENCIES**  
**AGENCIES**  
**AGENCIES**  
**AGENCY MANAGERS**  
**AGENTS**  
**agents**  
*USE: ESTATE AGENTS*  
**AGENTS**  
**AGENTS**  
**AGREEMENTS**  
**AGREEMENTS**  
**AGREEMENTS**  
**agri-tourism**  
*USE: RURAL TOURISM*  
**agricultural tourism**  
*USE: RURAL TOURISM*  
**AGRICULTURAL WORKERS**  
**AIC**  
*USE: DEVELOPED COUNTRIES*  
**aid**



|                  |   |
|------------------|---|
|                  | <b>USE: TOURISM FINANCING</b>           |
| state            | <b>aid</b>                              |
|                  | <b>USE: PUBLIC FINANCING</b>            |
|                  | <b>AIDS</b>                             |
|                  | <b>air carriers</b>                     |
|                  | <b>USE: AIRLINE COMPANIES</b>           |
|                  | <b>AIR CONDITIONING</b>                 |
|                  | <b>AIR DEREGULATION</b>                 |
|                  | <b>AIR POLLUTION</b>                    |
|                  | <b>AIR SPORTS</b>                       |
|                  | <b>AIR TEMPERATURE</b>                  |
|                  | <b>AIR TRANSPORT</b>                    |
|                  | <b>AIR TRANSPORT NETWORKS</b>           |
|                  | <b>air travel</b>                       |
|                  | <b>USE: AIR TRANSPORT</b>               |
| open-            | <b>air activities</b>                   |
|                  | <b>USE: OUTDOOR RECREATION</b>          |
|                  | <b>aircraft</b>                         |
|                  | <b>USE: AEROPLANES</b>                  |
|                  | <b>AIRFIELDS</b>                        |
|                  | <b>AIRLINE COMPANIES</b>                |
|                  | <b>AIRPORT TAXES</b>                    |
|                  | <b>AIRPORTS</b>                         |
|                  | <b>ALBANIA</b>                          |
|                  | <b>ALBUMS</b>                           |
|                  | <b>alcoholism</b>                       |
|                  | <b>USE: ADDICTION</b>                   |
| GREEN            | <b>ALGAE</b>                            |
|                  | <b>ALGERIA</b>                          |
|                  | <b>ALIENATION</b>                       |
|                  | <b>all-expense tours</b>                |
|                  | <b>USE: PACKAGE TOURS</b>               |
|                  | <b>all-in tours</b>                     |
|                  | <b>USE: PACKAGE TOURS</b>               |
|                  | <b>ALL-IN WRESTLING</b>                 |
| BOWLING          | <b>ALLEYS</b>                           |
| time             | <b>allocation</b>                       |
|                  | <b>USE: ARRANGEMENT OF WORKING TIME</b> |
| DUTY-FREE        | <b>ALLOWANCES</b>                       |
|                  | <b>ALPINE SKIING</b>                    |
|                  | <b>ALTERNATING TRAINING</b>             |
|                  | <b>ALTERNATIVE TOURISM</b>              |
|                  | <b>AMAZONIA</b>                         |
|                  | <b>amenities</b>                        |
|                  | <b>USE: TOURISM FACILITIES</b>          |
| CENTRAL          | <b>AMERICA</b>                          |
| Cone of South    | <b>America</b>                          |
|                  | <b>USE: SOUTHERN CONE</b>               |
| LATIN            | <b>AMERICA</b>                          |
| NORTH            | <b>AMERICA</b>                          |
| SOUTH            | <b>AMERICA</b>                          |
| United States of | <b>America</b>                          |
|                  | <b>USE: USA</b>                         |
|                  | <b>American football</b>                |
|                  | <b>USE: FOOTBALL</b>                    |
|                  | <b>American plan</b>                    |
|                  | <b>USE: FULL BOARD</b>                  |
|                  | <b>AMERICAN SAMOA</b>                   |
|                  | <b>American plan</b>                    |
|                  | <b>USE: HALF-BOARD</b>                  |
| modified         | <b>AMERICAS</b>                         |
|                  | <b>AMERICAS AND THE CARIBBEAN</b>       |
|                  | <b>AMPHITHEATRES</b>                    |
|                  | <b>amusement</b>                        |
|                  | <b>USE: LEISURE ACTIVITIES</b>          |
|                  | <b>amusement parks</b>                  |
|                  | <b>USE: FUNFAIRS</b>                    |
| COST             | <b>ANALYSES</b>                         |
| STATISTICAL      | <b>ANALYSES</b>                         |
| ECONOMIC         | <b>ANALYSIS</b>                         |
| market           | <b>analysis</b>                         |
|                  | <b>USE: MARKET RESEARCH</b>             |
| SYSTEMS          | <b>ANALYSIS</b>                         |
|                  | <b>ANCHORAGE</b>                        |
|                  | <b>ancient monuments</b>                |
|                  | <b>USE: MONUMENTS</b>                   |
|                  | <b>ANDEAN COUNTRIES</b>                 |
|                  | <b>ANDORRA</b>                          |
|                  | <b>angling</b>                          |
|                  | <b>USE: FISHING</b>                     |
|                  | <b>ANGOLA</b>                           |

|             |  |
|-------------|--|
|             | <b>ANGUILLA</b>                            |
|             | <b>animal reserves</b>                     |
|             | <i>USE:</i> WILDLIFE RESERVES              |
|             | <b>ANIMAL SPORTS</b>                       |
|             | <b>ANIMALS ACCEPTED</b>                    |
|             | <b>animators</b>                           |
|             | <i>USE:</i> ACTIVITY HOSTS                 |
|             | <b>ANNIVERSARIES</b>                       |
|             | <b>ANNUAL REPORTS</b>                      |
|             | <b>ANTHOLOGIES</b>                         |
|             | <b>anthropology</b>                        |
|             | <i>USE:</i> TOURISM ANTHROPOLOGY           |
| TOURISM     | <b>ANTHROPOLOGY</b>                        |
| NETHERLANDS | <b>ANTIGUA AND BARBUDA</b>                 |
|             | <b>ANTILLES</b>                            |
|             | <b>antiques trade</b>                      |
|             | <i>USE:</i> ART MARKET                     |
|             | <b>aparthotels</b>                         |
|             | <i>USE:</i> TOURISM RESIDENCES             |
| rental      | <b>apartments and houses</b>               |
|             | <i>USE:</i> RENTAL HOLIDAY HOMES           |
| serviced    | <b>apartments</b>                          |
|             | <i>USE:</i> TOURISM RESIDENCES             |
| consumer    | <b>appeal</b>                              |
|             | <i>USE:</i> ATTRACTIVENESS                 |
| project     | <b>appraisal</b>                           |
|             | <i>USE:</i> PROJECT EVALUATION             |
|             | <b>APPRENTICESHIPS</b>                     |
|             | <b>aquaria</b>                             |
|             | <i>USE:</i> MARITIME EXHIBITIONS           |
|             | <b>AQUATIC CENTRES</b>                     |
|             | <b>AQUATIC CLUBS</b>                       |
|             | <b>aquatic parks</b>                       |
|             | <i>USE:</i> WATER PARKS                    |
|             | <b>aquatic sports</b>                      |
|             | <i>USE:</i> WATER SPORTS                   |
|             | <b>AQUATIC ENVIRONMENT</b>                 |
| SUB-SYRIAN  | <b>AR</b>                                  |
|             | <b>Arab countries</b>                      |
|             | <i>USE:</i> ARAB STATES                    |
|             | <b>ARAB STATES</b>                         |
|             | <b>ARAB JAMAHIRIYA</b>                     |
|             | <b>ARAB EMIRATES</b>                       |
|             | <b>ARABIA</b>                              |
|             | <b>archaeological digs</b>                 |
|             | <i>USE:</i> ARCHAEOLOGY                    |
|             | <b>ARCHAEOLOGICAL SITES</b>                |
|             | <b>ARCHAEOLOGY</b>                         |
|             | <b>archeology touring</b>                  |
|             | <i>USE:</i> CULTURAL TOURS                 |
|             | <b>ARCHERY</b>                             |
|             | <b>ARCHITECTS</b>                          |
|             | <b>architectural preservation</b>          |
|             | <i>USE:</i> MONUMENT RESTORATION           |
|             | <b>ARCHITECTURE</b>                        |
|             | <b>ARCHIVES</b>                            |
|             | <b>ARCTIC REGIONS</b>                      |
|             | <b>areas of outstanding natural beauty</b> |
|             | <i>USE:</i> NATURAL SITES                  |
|             | <b>areas</b>                               |
|             | <i>USE:</i> CLIMATIC ZONES                 |
|             | <b>AREAS</b>                               |
|             | <b>AREAS</b>                               |
|             | <b>AREAS</b>                               |
|             | <b>areas</b>                               |
|             | <i>USE:</i> UPLAND AREAS                   |
|             | <b>AREAS</b>                               |
|             | <b>areas</b>                               |
|             | <i>USE:</i> SUB-AQUATIC ENVIRONMENT        |
|             | <b>areas</b>                               |
|             | <i>USE:</i> MILITARY SITES                 |
|             | <b>AREAS</b>                               |
|             | <b>AREAS</b>                               |
|             | <b>areas</b>                               |
|             | <i>USE:</i> RECREATIONAL SITES             |
|             | <b>areas</b>                               |
|             | <i>USE:</i> CONSERVATION AREAS             |
|             | <b>AREAS</b>                               |
|             | <b>AREAS</b>                               |
|             | <b>AREAS</b>                               |
|             | <b>AREAS</b>                               |
|             | <b>AREAS</b>                               |
| REST        |  |
| RURAL       |  |
| SHOPPING    |  |
| SKIING      |  |
|             |  |



|                         |   |
|-------------------------|---|
|                         | <b>AUDITORIA</b>  |
|                         | <b>AUSTRALIA</b>  |
|                         | <b>AUSTRIA</b>  |
| tourism                 | <b>authorities</b><br><i>USE: NATIONAL TOURISM ADMINISTRATIONS</i>    |
|                         | <b>automobile rental</b><br><i>USE: CAR HIRE</i>                      |
|                         | <b>automobiles</b><br><i>USE: CARS</i>                                |
|                         | <b>AUTUMN</b>   |
|                         | <b>AVALANCHES</b>   |
|                         | <b>aviation</b><br><i>USE: AIR TRANSPORT</i>                          |
|                         | <b>awards</b><br><i>USE: TOURISM COMPETITION AND AWARDS</i>           |
| TOURISM COMPETITION AND | <b>AWARDS</b>   |
|                         | <b>AZERBAIJAN</b>   |
|                         | <b>AZERBAIJAN SSR</b>   |
|                         | <b>b&amp;b</b><br><i>USE: BED AND BREAKFAST</i>                       |
|                         | <b>BABY-SITTING</b>   |
|                         | <b>baby beds</b><br><i>USE: COTS</i>                                  |
|                         | <b>BABY CLUBS</b>   |
|                         | <b>BADMINTON</b>  |
|                         | <b>baggage</b><br><i>USE: LUGGAGE</i>                                 |
|                         | <b>BAGGAGE IN HOLD</b>  |
|                         | <b>BAHAMAS</b>  |
|                         | <b>BAHRAIN</b>  |
|                         | <b>balance of nature</b><br><i>USE: ECOLOGICAL BALANCE</i>            |
|                         | <b>balance of payments</b><br><i>USE: TOURISM BALANCE OF PAYMENTS</i> |
|                         | <b>balance of trade</b><br><i>USE: FOREIGN TRADE</i>                  |
| ECOLOGICAL              | <b>BALANCE</b>  |
| environmental           | <b>balance</b><br><i>USE: ECOLOGICAL BALANCE</i>                      |
| natural                 | <b>balance</b><br><i>USE: ECOLOGICAL BALANCE</i>                      |
| TOURISM                 | <b>BALANCE OF PAYMENTS</b>  |
|                         | <b>ball games</b><br><i>USE: BALL SPORTS</i>                          |
|                         | <b>BALL SPORTS</b>  |
|                         | <b>BALLOONS</b>   |
|                         | <b>BALLS</b>  |
|                         | <b>BALTIC STATES</b>  |
|                         | <b>BANGLADESH</b>   |
|                         | <b>BANKS</b>  |
| DATA                    | <b>BANKS</b>  |
|                         | <b>BANQUETS</b>   |
| ANTIGUA AND             | <b>BARBADOS</b>   |
|                         | <b>BARBUDA</b>  |
|                         | <b>barges</b><br><i>USE: HOUSE BOATS</i>                              |
|                         | <b>barmen</b><br><i>USE: BARTENDERS</i>                               |
|                         | <b>BARRIERS TO TOURISM SERVICES</b>                                   |
| NON-TARIFF              | <b>BARRIERS</b>   |
| PSYCHOLOGICAL           | <b>BARRIERS</b>   |
| TRADE                   | <b>BARRIERS</b>   |
|                         | <b>BARS</b>   |
|                         | <b>BARTENDERS</b>   |
|                         | <b>BASEBALL</b>   |
| home-                   | <b>based leisure</b><br><i>USE: INDOOR RECREATION</i>                 |
|                         | <b>BASILICAS</b>  |
|                         | <b>BASKETBALL</b>   |
|                         | <b>BATHING</b>  |
|                         | <b>bathing resorts</b><br><i>USE: SEASIDE RESORTS</i>                 |
|                         | <b>BATHING WATERS</b>   |
|                         | <b>bathrooms</b><br><i>USE: SANITARY UNITS</i>                        |
|                         | <b>battlefields</b><br><i>USE: MILITARY SITES</i>                     |
|                         | <b>BEACH OPERATORS</b>  |
|                         | <b>beach parks</b><br><i>USE: DEVELOPED BEACHES</i>                   |
|                         | <b>BEACHES</b>  |

|  |  |
|--|--|
| ARTIFICIAL<br>converted                              | <b>BEACHES</b><br><b>beaches</b><br><i>USE: DEVELOPED BEACHES</i>  |
| DEVELOPED<br>PRIVATE<br>areas of outstanding natural | <b>BEACHES</b><br><b>BEACHES</b><br><b>beauty</b><br><i>USE: NATURAL SITES</i><br><b>BED AND BREAKFAST</b><br><b>BED CAPACITY</b><br><b>bed nights</b><br><i>USE: OVERNIGHT STAYS</i><br><b>bed place</b><br><i>USE: OVERNIGHT STAYS</i><br><b>bedrooms</b><br><i>USE: ROOM CAPACITY</i><br><b>beds</b><br><i>USE: COTS</i><br><b>beer</b><br>festivals<br><i>USE: GASTRONOMIC FESTIVALS</i> |
| baby   | <b>BEHAVIOUR</b><br><b>behaviour</b><br><i>USE: HOUSEHOLD CONSUMPTION</i><br><b>BEHAVIOUR</b><br><b>BEHAVIOUR</b><br><b>behaviour</b><br><i>USE: SEASONALITY</i><br><b>behaviour</b><br><i>USE: BEHAVIOUR</i>  |
| consumer   | <b>BEHAVIOUR</b><br><b>behaviour</b><br><i>USE: VISITOR BEHAVIOUR</i>  |
| CULTURAL<br>LEISURE<br>seasonal                      | <b>BEHAVIOUR</b><br><b>BELARUS</b><br><b>BELGIUM</b><br><b>BELIZE</b><br><b>bellboys</b><br><i>USE: BELLMEN</i><br><b>bellhops</b><br><i>USE: BELLMEN</i><br><b>BELLMEN</b><br><b>BENIN</b><br><b>BERMUDA</b><br><b>BERTHS</b><br><b>betting</b><br><i>USE: GAMBLING</i>   |
| social   | <b>BEVERAGE MANAGERS</b><br><b>BEVERAGES</b><br><b>BHUTAN</b><br><b>BIBLIOGRAPHIES</b><br><b>BICYCLE TOURING</b><br><b>BICYCLES</b><br><b>bicycling</b><br><i>USE: CYCLING</i>   |
| SPORTS<br>tourist                                    | <b>BIKING</b><br><b>BILATERAL AGREEMENTS</b><br><b>BIOGRAPHIES</b><br><b>BIRD WATCHING</b><br><b>BISSAU</b><br><b>BIVOUACKING</b><br><b>BLUE PLAN</b><br><b>bmxing</b><br><i>USE: CYCLO-CROSS</i>  |
| VISITOR  | <b>BOARD GAMES</b><br><b>board sailing</b><br><i>USE: WIND SURFING</i><br><b>BOARD</b><br><b>BOARD</b><br><b>boarding houses</b><br><i>USE: FAMILY GUEST HOUSES</i><br><b>boarding</b><br><i>USE: WIND SURFING</i>   |
| FOOD AND<br>FOOD AND                                 | <b>Boards</b><br><i>USE: NATIONAL TOURISM ORGANIZATIONS</i><br><b>BOAT HIRE</b><br><b>boating</b><br><i>USE: YACHTING</i><br><b>BOATING FACILITIES</b><br><b>BOATING</b><br><b>boating</b><br><i>USE: MOTOR BOATING</i>  |
| MOUNTAIN   | <b>BOATS</b>   |
| GUINEA-  |  |
| FULL<br>HALF-  |  |
| sail   |  |
| Tourism  |  |
| MOTOR<br>power                                       |  |

|                  |  |
|------------------|--|
|                  | boats with living accommodation<br><i>USE: HOUSE BOATS</i> |
| EXCURSION        | <b>BOATS</b>   |
| FERRY            | <b>BOATS</b>   |
| HOUSE            | <b>BOATS</b>   |
| MOTOR            | <b>BOATS</b>   |
| pleasure         | boats<br><i>USE: YACHTS</i>                                |
| ROWING           | <b>BOATS</b>   |
| SAILING          | <b>BOATS</b>   |
|                  | <b>BOBSLEIGH</b>   |
|                  | <b>BODY BUILDING</b>                                       |
|                  | boglands<br><i>USE: MARSHES</i>                            |
|                  | <b>BOLIVIA</b>   |
|                  | <b>BONUSES</b>   |
|                  | <b>BOOK FAIRS</b>  |
|                  | booking services<br><i>USE: RESERVATION SERVICES</i>       |
| accommodation    | booking services<br><i>USE: RESERVATION SERVICES</i>       |
|                  | booklets<br><i>USE: PAMPHLETS</i>                          |
|                  | <b>BOOKS</b>   |
| CROSS-           | <b>BORDER TOURISM</b>                                      |
| shorter cross-   | border trips<br><i>USE: CROSS-BORDER TOURISM</i>           |
|                  | borders<br><i>USE: FRONTIER AREAS</i>                      |
|                  | <b>BOSNIA AND HERZEGOVINA</b>                              |
|                  | <b>BOTANICAL GARDENS</b>                                   |
|                  | <b>BOTANY</b>  |
|                  | <b>BOTSWANA</b>  |
|                  | <b>BOWLING</b>   |
|                  | <b>BOWLING ALLEYS</b>                                      |
|                  | <b>BOXING</b>  |
|                  | <b>BRAND IMAGE</b>   |
|                  | <b>BRAZIL</b>  |
| Congo            | (Brazza)<br><i>USE: CONGO</i>                              |
|                  | <b>BREAK-EVEN POINT</b>                                    |
| BED AND          | <b>BREAKFAST</b>   |
| short            | breaks<br><i>USE: SHORT STAYS</i>                          |
| weekend          | breaks<br><i>USE: WEEKEND STAYS</i>                        |
|                  | bridge clubs<br><i>USE: LEISURE CLUBS</i>                  |
|                  | <b>BRIDGES</b>   |
|                  | <b>BRIDLE PATHS</b>  |
| Great            | Britain<br><i>USE: UK</i>                                  |
|                  | British Honduras<br><i>USE: BELIZE</i>                     |
|                  | <b>BRITISH VIRGIN ISLANDS</b>                              |
|                  | brochures<br><i>USE: PAMPHLETS</i>                         |
| TRAVEL           | <b>BROCHURES</b>   |
|                  | <b>BRUNEI DARUSSALAM</b>                                   |
|                  | budget hotels<br><i>USE: ECONOMY HOTELS</i>                |
| NATIONAL TOURISM | <b>BUDGET</b>  |
| REGIONAL TOURISM | <b>BUDGET</b>  |
|                  | <b>BUILDING PERMITS</b>                                    |
| BODY             | <b>BUILDING</b>  |
| historic         | buildings<br><i>USE: MONUMENTS</i>                         |
|                  | <b>BULGARIA</b>  |
|                  | <b>BULLETINS</b>   |
|                  | <b>BULLFIGHT</b>   |
|                  | bungalows<br><i>USE: HOLIDAY CHALETS</i>                   |
|                  | <b>BURKINA FASO</b>  |
|                  | Burma<br><i>USE: MYANMAR</i>                               |
|                  | <b>BURUNDI</b>   |
|                  | bus stations<br><i>USE: COACH STATIONS</i>                 |
|                  | busboys<br><i>USE: COMMIS</i>                              |
|                  | <b>BUSES</b>   |

|  |  |
|--|--|
|  | <p><b>business cycle</b><br/> <i>USE:</i> ECONOMIC SITUATION</p> <p><b>business management</b><br/> <i>USE:</i> MANAGEMENT</p> <p><b>BUSINESS TOURISM</b></p> <p><b>business travel</b><br/> <i>USE:</i> BUSINESS TOURISM</p> <p><b>BUSINESS TRIPS</b></p> <p><b>BUSINESSMEN</b></p> <p><b>BYELORUSSIAN SSR</b></p> <p><b>bys</b><br/> <i>USE:</i> REST AREAS</p> <p><b>cabaret acts</b><br/> <i>USE:</i> FLOOR SHOWS</p> <p><b>CABIN LUGGAGE</b></p> <p><b>cabins</b><br/> <i>USE:</i> HOLIDAY CHALETs</p> <p><b>CABLE TELEVISION</b></p> <p><b>cabs</b><br/> <i>USE:</i> TAXIS</p> <p><b>CAFE-OWNER</b></p> <p><b>CAFE CONCERT</b></p> <p><b>CAFE THEATRE</b></p> <p><b>CAFES</b></p> <p><b>CAFETERIAS</b></p> <p><b>CAICOS ISLANDS</b></p> <p><b>CALEDONIA</b></p> <p><b>CALENDARS</b></p> <p><b>CALENDARS OF EVENTS</b></p> <p><b>CALENDARS</b></p> <p><b>CAMBODIA</b></p> <p><b>CAMCORDER</b></p> <p><b>CAMEROON</b></p> <p><b>camp grounds</b><br/> <i>USE:</i> CAMPSITES</p> <p><b>CAMP MANAGERS</b></p> <p><b>campaign</b><br/> <i>USE:</i> TOURISM PUBLICITY</p> <p><b>camper</b><br/> <i>USE:</i> CAMPING AND CARAVANNING</p> <p><b>CAMPING AND CARAVANNING</b></p> <p><b>CAMPING AND CARAVANNING FACILITIES</b></p> <p><b>CAMPING EQUIPMENT</b></p> <p><b>CAMPING ON CASTLE GROUNDS</b></p> <p><b>CAMPING ON FARMLAND</b></p> <p><b>CAMPING</b></p> <p><b>camping</b><br/> <i>USE:</i> UNAUTHORIZED CAMPING</p> <p><b>CAMPS</b></p> <p><b>CAMPS</b></p> <p><b>CAMPS</b></p> <p><b>campus</b><br/> <i>USE:</i> HOLIDAY CAMPS</p> <p><b>campus</b><br/> <i>USE:</i> HOLIDAY CAMPS</p> <p><b>CAMPSITES</b></p> <p><b>CANADA</b></p> <p><b>CANALS</b></p> <p><b>CANCELLATION INSURANCE</b></p> <p><b>CANOEING</b></p> <p><b>canyons</b><br/> <i>USE:</i> GORGES</p> <p><b>CAPACITY</b></p> <p><b>CAPACITY</b></p> <p><b>CAPACITY</b></p> <p><b>capacity</b><br/> <i>USE:</i> ACCOMMODATION CAPACITY</p> <p><b>CAPACITY</b></p> <p><b>CAPACITY</b></p> <p><b>CAPE VERDE</b></p> <p><b>captains</b><br/> <i>USE:</i> MAITRE D'HOTEL</p> <p><b>CAR HIRE</b></p> <p><b>CAR PARKS</b></p> <p><b>car racing</b><br/> <i>USE:</i> SPORTS COMPETITIONS</p> <p><b>CARAVAN SITES</b></p> <p><b>CARAVANNING</b></p> <p><b>CARAVANNING</b></p> <p><b>CARAVANNING FACILITIES</b></p> <p><b>CARAVANNING SITES</b></p> |
| lay-                                       |  |
| TURKS AND NEW                              |  |
| SCHOOL                                     |  |
| HOLIDAY tourism                            |  |
| UNAUTHORIZED wilderness                    |  |
| HOLIDAY INTERNATIONAL WORK RESIDENT summer |  |
| winter                                     |  |
| ACCOMMODATION BED CARRYING hotel           |  |
| PASSENGER ROOM                             |  |
| CAMPING AND CAMPING AND SNOW               |  |

|                  |   |
|------------------|---|
| holiday          | <b>CARAVANS</b>   |
| horse-drawn      | <b>caravans</b><br><i>USE:</i> CARAVANS                                   |
| CREDIT           | <b>caravans</b><br><i>USE:</i> HORSE-DRAWN HOLIDAYS                       |
| playing          | <b>CARD GAMES</b>   |
| AMERICAS AND THE | <b>CARDS</b>  |
| contracts of     | <b>cards</b><br><i>USE:</i> CARD GAMES                                    |
| air              | <b>CARIBBEAN</b>  |
| ACCOMPANIED      | <b>CARIBBEAN</b>  |
| RESTAURANT       | <b>CARNIVALS</b>  |
| SLEEPING         | <b>CARRIAGE CONTRACTS</b>   |
| VIDEO-           | <b>carriage driving</b><br><i>USE:</i> CARRIAGE RIDES                     |
| CAMPING ON       | <b>CARRIAGE RIDES</b>   |
| HOME             | <b>carriage</b><br><i>USE:</i> CARRIAGE CONTRACTS                         |
| HOTEL            | <b>CARRIERS</b>   |
| LODGING AND      | <b>carriers</b><br><i>USE:</i> AIRLINE COMPANIES                          |
| POPULAR          | <b>CARRYING CAPACITY</b>  |
| TRADITIONAL      | <b>CARS</b>   |
| tourism          | <b>CARS</b>   |
| AQUATIC          | <b>CARS</b>   |
| CONFERENCE       | <b>CARS</b>   |
| CONVENTION       | <b>CARTOONS</b>   |
| CULTURAL         | <b>CASE STUDIES</b>   |
| DOCUMENTATION    | <b>CASINOS</b>  |
| EQUESTRIAN       | <b>CASSETTE RECORDER</b>  |
| LEISURE          | <b>CASTLE HOTELS</b>  |
| outdoor pursuit  | <b>CASTLE GROUNDS</b>   |
|                  | <b>CASTLES</b>  |
|                  | <b>CATALOGUES</b>   |
|                  | <b>CATERERS</b>   |
|                  | <b>CATERING</b>   |
|                  | <b>catering contractors</b><br><i>USE:</i> CATERERS                       |
|                  | <b>catering industry</b><br><i>USE:</i> CATERING                          |
|                  | <b>CATERING SERVICES</b>  |
|                  | <b>CATERING</b>   |
|                  | <b>CATERING OCCUPATIONS</b>   |
|                  | <b>CATHEDRALS</b>   |
|                  | <b>CAUCASIAN STATES</b>   |
|                  | <b>caverns</b><br><i>USE:</i> CAVES                                       |
|                  | <b>CAVES</b>  |
|                  | <b>CAVING</b>   |
|                  | <b>CAYMAN ISLANDS</b>   |
|                  | <b>CD-I</b><br><i>USE:</i> OPTICAL DISK                                   |
|                  | <b>CD-rom</b><br><i>USE:</i> OPTICAL DISK                                 |
|                  | <b>CELEBRATIONS</b>   |
|                  | <b>CELEBRATIONS</b>   |
|                  | <b>CELEBRATIONS</b>   |
|                  | <b>cellar-man</b><br><i>USE:</i> WINE WAITERS                             |
|                  | <b>CEMETERIES</b>   |
|                  | <b>CENSUSES</b>   |
|                  | <b>CENTRAL AFRICA</b>   |
|                  | <b>CENTRAL AFRICAN REPUBLIC</b>   |
|                  | <b>CENTRAL AMERICA</b>  |
|                  | <b>Central and Eastern Europe</b><br><i>USE:</i> EASTERN EUROPE           |
|                  | <b>CENTRAL ASIA</b>   |
|                  | <b>Central Europe</b><br><i>USE:</i> EASTERN EUROPE                       |
|                  | <b>central government</b><br><i>USE:</i> NATIONAL TOURISM ADMINISTRATIONS |
|                  | <b>CENTRES</b>  |
|                  | <b>CENTRES</b>  |
|                  | <b>CENTRES</b>  |
|                  | <b>CENTRES</b>  |
|                  | <b>CENTRES</b>  |
|                  | <b>CENTRES</b>  |
|                  | <b>CENTRES</b>  |
|                  | <b>centres</b><br><i>USE:</i> OUTDOOR ACTIVITY CENTRES                    |



|                 |  |
|-----------------|--|
| recreation      | <b>centres</b><br><i>USE:</i> LEISURE CENTRES                  |
| research        | <b>centres</b><br><i>USE:</i> RESEARCH INSTITUTES              |
| RESERVATION     | <b>CENTRES</b>   |
| THALASSOTHERAPY | <b>CENTRES</b>   |
| training        | <b>centres</b><br><i>USE:</i> EDUCATIONAL INSTITUTIONS         |
| URBAN LEISURE   | <b>CENTRES</b>   |
|                 | <b>Ceylon</b><br><i>USE:</i> SRI LANKA                         |
|                 | <b>CHAD</b>  |
| HOTEL           | <b>CHAINS</b>  |
| RESTAURANT      | <b>CHAINS</b>  |
|                 | <b>chairlifts</b><br><i>USE:</i> SKI LIFTS                     |
|                 | <b>CHALET-HOTELS</b>   |
|                 | <b>chalets</b><br><i>USE:</i> HOLIDAY CHALETS                  |
| HOLIDAY         | <b>CHALETS</b>   |
| mountain        | <b>chalets</b><br><i>USE:</i> MOUNTAIN HUTS                    |
|                 | <b>CHAMBERMAIDS</b>  |
|                 | <b>CHAMBERS OF COMMERCE</b>                                    |
| cultural        | <b>changes</b><br><i>USE:</i> SOCIAL CHANGES                   |
| SOCIAL          | <b>CHANGES</b>   |
|                 | <b>CHANNEL TUNNEL</b>  |
|                 | <b>CHAPELS</b>   |
|                 | <b>characteristics of visits</b><br><i>USE:</i> VISITS         |
|                 | <b>charges</b><br><i>USE:</i> TOURISM PRICES                   |
|                 | <b>charities</b><br><i>USE:</i> NON-PROFIT-MAKING ASSOCIATIONS |
|                 | <b>CHARTER FLIGHTS</b>   |
|                 | <b>CHARTERED TRANSPORT</b>                                     |
| ORGANIZATION    | <b>CHARTERS</b>  |
|                 | <b>CHARTS</b>  |
|                 | <b>châteaux</b><br><i>USE:</i> CASTLES                         |
|                 | <b>CHAUFFEURS</b>  |
|                 | <b>chefs de cuisine</b><br><i>USE:</i> HEAD CHEFS              |
| HEAD            | <b>CHEFS</b>   |
|                 | <b>CHEMICAL POLLUTION</b>                                      |
| HOLIDAY         | <b>CHEQUES</b>   |
| TRAVELLERS      | <b>CHEQUES</b>   |
|                 | <b>chess clubs</b><br><i>USE:</i> LEISURE CLUBS                |
|                 | <b>child fares</b><br><i>USE:</i> REDUCED FARES                |
|                 | <b>CHILD SERVICES</b>  |
|                 | <b>CHILDREN</b>  |
|                 | <b>CHILDREN'S ACCOMMODATION</b>                                |
|                 | <b>CHILDREN'S ACTIVITIES</b>                                   |
|                 | <b>CHILDREN'S GAMES</b>  |
|                 | <b>children's play facilities</b><br><i>USE:</i> PLAYGROUNDS   |
|                 | <b>CHILE</b>   |
| HONG KONG,      | <b>CHINA</b>   |
| TAIWAN,         | <b>CHINA</b>   |
|                 | <b>CHINA</b>   |
|                 | <b>CHINA</b>   |
|                 | <b>choice</b><br><i>USE:</i> PREFERENCES                       |
| SAINT           | <b>CHRISTMAS HOLIDAYS</b>                                      |
|                 | <b>CHRISTOPHER AND NEVIS</b>                                   |
|                 | <b>CHURCHES</b>  |
|                 | <b>CINE RECORDINGS</b>   |
|                 | <b>CINECAFE</b>  |
|                 | <b>CINEMAS</b>   |
|                 | <b>CIRCUSES</b>  |
|                 | <b>CIS COUNTRIES</b>   |
|                 | <b>cities</b><br><i>USE:</i> TOWNS                             |
| SENIOR-         | <b>CITIZEN UNIVERSITIES</b>                                    |
| SENIOR          | <b>CITIZENS</b>  |
|                 | <b>CITY PLANNERS</b>   |
|                 | <b>CIVIL LAW</b>   |
|                 | <b>civil liability</b><br><i>USE:</i> LIABILITY                |

|              |                                     |
|--------------|-------------------------------------|
| first-       | <b>class hotels</b>                 |
|              | <i>USE: LUXURY HOTELS</i>           |
| EVENING      | <b>CLASSES</b>                      |
|              | <b>CLASSIFICATION</b>               |
|              | <b>CLASSIFIED RESORTS</b>           |
|              | <b>CLAY PIGEON SHOOTING</b>         |
|              | <b>CLEANING SERVICES</b>            |
| desk         | <b>clerks</b>                       |
|              | <i>USE: RECEPTIONISTS</i>           |
| information  | <b>clerks</b>                       |
|              | <i>USE: RECEPTIONISTS</i>           |
| room         | <b>clerks</b>                       |
|              | <i>USE: RECEPTIONISTS</i>           |
|              | <b>clientele</b>                    |
|              | <i>USE: VISITORS</i>                |
|              | <b>clients</b>                      |
|              | <i>USE: VISITORS</i>                |
|              | <b>climate</b>                      |
|              | <i>USE: WEATHER</i>                 |
|              | <b>climatic areas</b>               |
|              | <i>USE: CLIMATIC ZONES</i>          |
|              | <b>CLIMATIC FACTORS</b>             |
|              | <b>CLIMATIC ZONES</b>               |
|              | <b>CLIMBING</b>                     |
| ROCK         | <b>CLIMBING</b>                     |
|              | <b>CLOISTERS</b>                    |
|              | <b>CLOSE PROXIMITY LEISURE</b>      |
|              | <b>CLOSE PROXIMITY TOURISM</b>      |
|              | <b>CLOSURES</b>                     |
| COMPANY      | <b>CLUBS</b>                        |
|              | <b>CLUBS</b>                        |
| AQUATIC      | <b>CLUBS</b>                        |
| BABY         | <b>CLUBS</b>                        |
| bridge       | <b>clubs</b>                        |
|              | <i>USE: LEISURE CLUBS</i>           |
| chess        | <b>clubs</b>                        |
|              | <i>USE: LEISURE CLUBS</i>           |
| FITNESS      | <b>CLUBS</b>                        |
| GOLF         | <b>CLUBS</b>                        |
| health       | <b>clubs</b>                        |
|              | <i>USE: HEALTH ESTABLISHMENTS</i>   |
| HIKING       | <b>CLUBS</b>                        |
| holiday      | <b>clubs</b>                        |
|              | <i>USE: HOLIDAY VILLAGES</i>        |
| horse riding | <b>clubs</b>                        |
|              | <i>USE: EQUESTRIAN CENTRES</i>      |
| LEISURE      | <b>CLUBS</b>                        |
| NIGHT        | <b>CLUBS</b>                        |
| PONY         | <b>CLUBS</b>                        |
| SAILING      | <b>CLUBS</b>                        |
| SKI          | <b>CLUBS</b>                        |
| SPORTS       | <b>CLUBS</b>                        |
| TENNIS       | <b>CLUBS</b>                        |
| trekking     | <b>clubs</b>                        |
|              | <i>USE: HIKING CLUBS</i>            |
|              | <b>cluster development</b>          |
|              | <i>USE: CLOSE PROXIMITY LEISURE</i> |
|              | <b>CMEA COUNTRIES</b>               |
|              | <b>co-ownership</b>                 |
|              | <i>USE: TIME-SHARING</i>            |
|              | <b>COACH PARKING REGULATIONS</b>    |
|              | <b>COACH STATIONS</b>               |
|              | <b>COACH TOUR OPERATORS</b>         |
|              | <b>COACH TOURISM</b>                |
|              | <b>coach tours</b>                  |
|              | <i>USE: COACH TOURISM</i>           |
|              | <b>coach travel</b>                 |
|              | <i>USE: COACH TOURISM</i>           |
|              | <b>COACHES</b>                      |
|              | <b>coarse fishing</b>               |
|              | <i>USE: FISHING</i>                 |
| Ivory        | <b>Coast</b>                        |
|              | <i>USE: COTE D'IVOIRE</i>           |
|              | <b>COASTAL AREAS</b>                |
|              | <b>coastal cruising</b>             |
|              | <i>USE: CRUISING</i>                |
|              | <b>COASTAL DEVELOPMENT</b>          |
|              | <b>coastal excursions</b>           |
|              | <i>USE: CRUISING</i>                |
|              | <b>COASTAL FACILITIES</b>           |
|              | <b>COASTAL PATHS</b>                |
|              | <b>coastal planning</b>             |

|                    |   |
|--------------------|---|
|                    | <i>USE</i> : COASTAL DEVELOPMENT          |
|                    | <b>COASTAL POPULATION</b>                 |
|                    | <b>coastal resorts</b>                    |
|                    | <i>USE</i> : SEASIDE RESORTS              |
|                    | <b>COASTAL TOURISM</b>                    |
|                    | <b>COASTAL TOURISM DEVELOPMENT</b>        |
|                    | <b>COASTAL TOWNS</b>                      |
|                    | <b>coastlines</b>                         |
|                    | <i>USE</i> : COASTS                       |
| heritage           | <b>COASTS</b>                             |
|                    | <b>coasts</b>                             |
|                    | <i>USE</i> : COASTAL AREAS                |
|                    | <b>CODE OF ETHICS</b>                     |
|                    | <b>coffee-shops</b>                       |
|                    | <i>USE</i> : CAFES                        |
| age                | <b>cohort</b>                             |
|                    | <i>USE</i> : AGE GROUPS                   |
|                    | <b>coin collecting</b>                    |
|                    | <i>USE</i> : COLLECTION                   |
| coin               | <b>collecting</b>                         |
|                    | <i>USE</i> : COLLECTION                   |
| stamp              | <b>collecting</b>                         |
|                    | <i>USE</i> : COLLECTION                   |
|                    | <b>COLLECTION</b>                         |
|                    | <b>COLLECTIVE AGREEMENTS</b>              |
|                    | <b>COLOMBIA</b>                           |
|                    | <b>COMBAT SPORTS</b>                      |
|                    | <b>combative sports</b>                   |
|                    | <i>USE</i> : COMBAT SPORTS                |
|                    | <b>COMIC STRIPS</b>                       |
|                    | <b>COMMEMORATIVE TOURISM</b>              |
|                    | <b>commerce</b>                           |
|                    | <i>USE</i> : TRADE                        |
| CHAMBERS OF        | <b>COMMERCE</b>                           |
|                    | <b>COMMERCIAL ACCOMMODATION</b>           |
|                    | <b>COMMERCIAL EXHIBITIONS</b>             |
|                    | <b>COMMERCIAL LAW</b>                     |
| NON-               | <b>COMMERCIAL ACCOMMODATION</b>           |
|                    | <b>COMMIS</b>                             |
|                    | <b>commis cooks</b>                       |
|                    | <i>USE</i> : COMMIS                       |
|                    | <b>commis waiters</b>                     |
|                    | <i>USE</i> : COMMIS                       |
|                    | <b>common market</b>                      |
|                    | <i>USE</i> : EUROPEAN UNION               |
|                    | <b>Commonwealth of Independent States</b> |
|                    | <i>USE</i> : CIS COUNTRIES                |
| PROTECTION OF HOST | <b>COMMUNITIES</b>                        |
|                    | <b>community law</b>                      |
|                    | <i>USE</i> : EUROPEAN REGULATIONS         |
| HOST               | <b>COMMUNITY</b>                          |
|                    | <b>COMOROS</b>                            |
|                    | <b>COMPACT DISK</b>                       |
|                    | <b>compact disk interactive</b>           |
|                    | <i>USE</i> : OPTICAL DISK                 |
|                    | <b>COMPANIES</b>                          |
|                    | <b>COMPANIES</b>                          |
|                    | <b>COMPANIES</b>                          |
| AIRLINE            | <b>COMPANIES</b>                          |
| INSURANCE          | <b>COMPANIES</b>                          |
| PRIVATE LIMITED    | <b>COMPANIES</b>                          |
| PUBLIC LIMITED     | <b>COMPANIES</b>                          |
| RAILWAY            | <b>COMPANIES</b>                          |
|                    | <b>COMPANY CLOSURES</b>                   |
|                    | <b>COMPANY DIRECTORS</b>                  |
|                    | <b>COMPANY START-UPS</b>                  |
|                    | <b>COMPENSATION</b>                       |
|                    | <b>competition</b>                        |
|                    | <i>USE</i> : COMPETITIVENESS              |
| TOURISM            | <b>COMPETITION AND AWARDS</b>             |
| SPORTS             | <b>COMPETITIONS</b>                       |
|                    | <b>COMPETITIVENESS</b>                    |
| holiday home       | <b>complexes</b>                          |
|                    | <i>USE</i> : TOURISM COMPLEXES            |
|                    | <b>COMPLEXES</b>                          |
| HOTEL              | <b>COMPLEXES</b>                          |
| resort             | <b>complexes</b>                          |
|                    | <i>USE</i> : TOURISM COMPLEXES            |
| SEASIDE RESORT     | <b>COMPLEXES</b>                          |
| SPA RESORT         | <b>COMPLEXES</b>                          |
| TOURISM            | <b>COMPLEXES</b>                          |
|                    | <b>computer games</b>                     |
|                    | <i>USE</i> : VIDEO GAMES                  |
|                    | <b>computer reservation systems</b>       |

|                 |  |
|-----------------|--|
|                 | <i>USE</i> : CRSs                          |
|                 | <b>COMPUTER SCIENCE</b>                    |
|                 | <b>Computerized</b> reservation systems    |
|                 | <i>USE</i> : CRSs                          |
|                 | <b>COMPUTERS</b>                           |
| micro-          | <b>computers</b>                           |
| personal        | <i>USE</i> : COMPUTERS                     |
|                 | <b>computers</b>                           |
|                 | <i>USE</i> : COMPUTERS                     |
| TOURIST         | <b>CONCENTRATIONS</b>                      |
|                 | <b>CONCERT HALLS</b>                       |
| CAFE            | <b>CONCERT</b>                             |
|                 | <b>CONCERTS</b>                            |
|                 | <b>CONCESSIONAL LOANS</b>                  |
|                 | <b>CONCESSIONS</b>                         |
|                 | <b>CONCIERGE</b>                           |
|                 | <b>concierges</b>                          |
|                 | <i>USE</i> : RECEPTIONISTS                 |
| AIR             | <b>CONDITIONING</b>                        |
| economic        | <b>conditions</b>                          |
|                 | <i>USE</i> : ECONOMIC SITUATION            |
| living          | <b>conditions</b>                          |
|                 | <i>USE</i> : LIVING STANDARDS              |
| political       | <b>conditions</b>                          |
|                 | <i>USE</i> : POLITICAL SITUATION           |
| social          | <b>conditions</b>                          |
|                 | <i>USE</i> : SOCIAL SITUATION              |
| WORKING         | <b>CONDITIONS</b>                          |
|                 | <b>condo</b>                               |
|                 | <i>USE</i> : TIME-SHARING                  |
|                 | <b>condominium</b> sharing                 |
|                 | <i>USE</i> : TIME-SHARING                  |
|                 | <b>conducted</b> tours                     |
|                 | <i>USE</i> : GROUP TOURS                   |
| TOUR            | <b>CONDUCTORS</b>                          |
|                 | <b>Cone</b> of South America               |
|                 | <i>USE</i> : SOUTHERN CONE                 |
| SOUTHERN        | <b>CONE</b>                                |
|                 | <b>CONFERENCE CENTRES</b>                  |
|                 | <b>CONFERENCE FACILITIES</b>               |
|                 | <b>CONFERENCE HALLS</b>                    |
|                 | <b>CONFERENCE PAPERS</b>                   |
|                 | <b>CONFERENCE ROOMS</b>                    |
|                 | <b>conference</b> tourism                  |
|                 | <i>USE</i> : CONFERENCES                   |
|                 | <b>CONFERENCE TOWNS</b>                    |
|                 | <b>CONFERENCES</b>                         |
|                 | <b>CONFERENCES</b>                         |
| TOURISM         | <b>CONGESTION</b>                          |
| TRAFFIC         | <b>CONGO</b>                               |
|                 | <b>Congo</b> (Brazza)                      |
|                 | <i>USE</i> : CONGO                         |
|                 | <b>CONGO DR</b>                            |
|                 | <b>congress</b> facilities                 |
|                 | <i>USE</i> : CONFERENCE FACILITIES         |
|                 | <b>congresses</b>                          |
|                 | <i>USE</i> : CONFERENCES                   |
| environmentally | <b>conscious</b> tourism                   |
|                 | <i>USE</i> : SUSTAINABLE TOURISM           |
|                 | <b>CONSERVATION AREAS</b>                  |
|                 | <b>conservation</b> of natural environment |
|                 | <i>USE</i> : NATURE CONSERVATION           |
|                 | <b>conservation</b> of sites               |
|                 | <i>USE</i> : SITE PROTECTION               |
| environmental   | <b>conservation</b>                        |
|                 | <i>USE</i> : ENVIRONMENTAL PROTECTION      |
|                 | <b>CONSERVATION</b>                        |
| HERITAGE        | <b>CONSERVATION</b>                        |
| NATURE          | <b>CONSERVATION</b>                        |
| resource        | <b>conservation</b>                        |
|                 | <i>USE</i> : CONSERVATION AREAS            |
| wildlife        | <b>conservation</b>                        |
|                 | <i>USE</i> : PROTECTED SPECIES             |
|                 | <b>CONSULATES</b>                          |
|                 | <b>CONSULTANCIES</b>                       |
|                 | <b>CONSULTANT REPORTS</b>                  |
|                 | <b>consumer</b> appeal                     |
|                 | <i>USE</i> : ATTRACTIVENESS                |
|                 | <b>CONSUMER ASSOCIATIONS</b>               |
|                 | <b>consumer</b> behaviour                  |
|                 | <i>USE</i> : HOUSEHOLD CONSUMPTION         |
|                 | <b>consumer</b> law                        |

|                  |   |
|------------------|---|
|                  | <b>USE: CONSUMER PROTECTION LAW</b>       |
|                  | <b>consumer protection</b>                |
|                  | <b>USE: CONSUMER PROTECTION LAW</b>       |
|                  | <b>CONSUMER PROTECTION LAW</b>            |
|                  | <b>CONSUMER SATISFACTION</b>              |
|                  | <b>consumer spending</b>                  |
|                  | <b>USE: HOUSEHOLD CONSUMPTION</b>         |
| DOMESTIC         | <b>CONSUMPTION</b>                        |
| HOUSEHOLD        | <b>CONSUMPTION</b>                        |
| INTERNAL         | <b>CONSUMPTION</b>                        |
| NATIONAL         | <b>CONSUMPTION</b>                        |
| TOURIST          | <b>CONSUMPTION</b>                        |
|                  | <b>continuing education</b>               |
|                  | <b>USE: CONTINUING TRAINING</b>           |
|                  | <b>CONTINUING TRAINING</b>                |
| catering         | <b>contractors</b>                        |
|                  | <b>USE: CATERERS</b>                      |
|                  | <b>CONTRACTS</b>                          |
|                  | <b>contracts of carriage</b>              |
|                  | <b>USE: CARRIAGE CONTRACTS</b>            |
|                  | <b>contracts of hire</b>                  |
|                  | <b>USE: HIRE CONTRACTS</b>                |
| CARRIAGE         | <b>CONTRACTS</b>                          |
| CREDIT           | <b>CONTRACTS</b>                          |
| HIRE             | <b>CONTRACTS</b>                          |
| PASSENGER        | <b>CONTRACTS</b>                          |
| SALES            | <b>CONTRACTS</b>                          |
| tourism          | <b>contribution to local economy</b>      |
|                  | <b>USE: TOURISM IN LOCAL ECONOMIES</b>    |
| tourism          | <b>contribution to national economies</b> |
|                  | <b>USE: TOURISM IN NATIONAL ECONOMIES</b> |
| tourism          | <b>contribution to regional economies</b> |
|                  | <b>USE: TOURISM IN REGIONAL ECONOMIES</b> |
| tourism          | <b>contribution to world economy</b>      |
|                  | <b>USE: TOURISM IN THE WORLD ECONOMY</b>  |
| DEVELOPMENT      | <b>CONTROL</b>                            |
| POLLUTION        | <b>CONTROL</b>                            |
| quality          | <b>control</b>                            |
|                  | <b>USE: QUALITY</b>                       |
| SANITARY         | <b>CONTROL</b>                            |
| FOREIGN EXCHANGE | <b>CONTROLS</b>                           |
|                  | <b>CONVENTION CENTRES</b>                 |
|                  | <b>convention facilities</b>              |
|                  | <b>USE: CONFERENCE FACILITIES</b>         |
|                  | <b>convention tourism</b>                 |
|                  | <b>USE: CONFERENCES</b>                   |
|                  | <b>conventions</b>                        |
|                  | <b>USE: CONFERENCES</b>                   |
| INTERNATIONAL    | <b>CONVENTIONS</b>                        |
|                  | <b>CONVENTS</b>                           |
|                  | <b>converted beaches</b>                  |
|                  | <b>USE: DEVELOPED BEACHES</b>             |
|                  | <b>COOK ISLANDS</b>                       |
|                  | <b>COOKS</b>                              |
|                  | <b>cooks</b>                              |
|                  | <b>USE: COMMIS</b>                        |
| commis           | <b>COOPERATION</b>                        |
| CULTURAL         | <b>COOPERATION</b>                        |
| INTERNATIONAL    | <b>COOPERATION</b>                        |
| technical        | <b>cooperation</b>                        |
|                  | <b>USE: TECHNICAL ASSISTANCE</b>          |
| TOURISM          | <b>COOPERATION</b>                        |
|                  | <b>COOPERATIVE SOCIETIES</b>              |
| MULTINATIONAL    | <b>CORPORATIONS</b>                       |
| transnational    | <b>corporations</b>                       |
|                  | <b>USE: MULTINATIONAL CORPORATIONS</b>    |
|                  | <b>CORRESPONDENCE</b>                     |
|                  | <b>CORRESPONDENCE COURSES</b>             |
|                  | <b>CORRUPTION</b>                         |
|                  | <b>COST ANALYSES</b>                      |
|                  | <b>COST OF LIVING</b>                     |
|                  | <b>COST OF STAY</b>                       |
|                  | <b>COST OF TRAVEL</b>                     |
|                  | <b>COSTA RICA</b>                         |
|                  | <b>costing</b>                            |
|                  | <b>USE: COST ANALYSES</b>                 |
| PRODUCTION       | <b>COSTS</b>                              |
|                  | <b>COTE D'IVOIRE</b>                      |
|                  | <b>COTS</b>                               |
|                  | <b>cottages</b>                           |
|                  | <b>USE: RENTAL COTTAGES</b>               |
| RENTAL           | <b>COTTAGES</b>                           |

|                         |  |
|-------------------------|--|
|                         | <b>couchettes</b>                      |
|                         | <i>USE:</i> BERTHS                     |
|                         | <b>COUNCILS</b>                        |
|                         | <b>COUNTRIES AND COUNTRY GROUPINGS</b> |
|                         | <b>countries</b>                       |
|                         | <i>USE:</i> DEVELOPED COUNTRIES        |
|                         | <b>COUNTRIES</b>                       |
|                         | <b>countries</b>                       |
|                         | <i>USE:</i> ARAB STATES                |
|                         | <b>COUNTRIES</b>                       |
|                         | <b>COUNTRIES</b>                       |
|                         | <b>COUNTRIES</b>                       |
|                         | <b>COUNTRIES</b>                       |
|                         | <b>COUNTRIES</b>                       |
|                         | <b>COUNTRIES</b>                       |
|                         | <b>COUNTRIES</b>                       |
|                         | <b>countries</b>                       |
|                         | <i>USE:</i> DEVELOPED COUNTRIES        |
|                         | <b>COUNTRIES</b>                       |
|                         | <b>COUNTRIES</b>                       |
|                         | <b>COUNTRIES</b>                       |
|                         | <b>countries</b>                       |
|                         | <i>USE:</i> ISLAMIC COUNTRIES          |
|                         | <b>COUNTRIES</b>                       |
|                         | <b>countries</b>                       |
|                         | <i>USE:</i> SCANDINAVIA                |
|                         | <b>COUNTRIES</b>                       |
|                         | <b>country inns</b>                    |
|                         | <i>USE:</i> RURAL INNS                 |
|                         | <b>COUNTRY OF ORIGIN</b>               |
|                         | <b>country parks</b>                   |
|                         | <i>USE:</i> REGIONAL PARKS             |
|                         | <b>COUNTRY REPORTS</b>                 |
|                         | <b>COUNTRY GROUPINGS</b>               |
|                         | <b>COUNTRY SKIING</b>                  |
|                         | <b>COUNTRYSIDE</b>                     |
|                         | <b>countryside development</b>         |
|                         | <i>USE:</i> RURAL DEVELOPMENT          |
|                         | <b>countryside tourism development</b> |
|                         | <i>USE:</i> RURAL TOURISM DEVELOPMENT  |
|                         | <b>couriers</b>                        |
|                         | <i>USE:</i> TOUR CONDUCTORS            |
|                         | <b>COURSES</b>                         |
|                         | <b>COURSES</b>                         |
|                         | <b>COURSES</b>                         |
|                         | <b>courses</b>                         |
|                         | <i>USE:</i> ALTERNATING TRAINING       |
|                         | <b>COURSES</b>                         |
|                         | <b>COURTS</b>                          |
|                         | <b>COURTS</b>                          |
|                         | <b>crafts</b>                          |
|                         | <i>USE:</i> HANDICRAFTS                |
|                         | <b>CREATION</b>                        |
|                         | <b>creation</b>                        |
|                         | <i>USE:</i> EMPLOYMENT CREATION        |
|                         | <b>CREDIT CARDS</b>                    |
|                         | <b>CREDIT CONTRACTS</b>                |
|                         | <b>CREDIT INSTITUTIONS</b>             |
|                         | <b>CRICKET</b>                         |
|                         | <b>CRIME</b>                           |
|                         | <b>CRIMINAL LAW</b>                    |
|                         | <b>CRITICAL ECOSYSTEMS</b>             |
|                         | <b>CRITICISM</b>                       |
|                         | <b>CROATIA</b>                         |
|                         | <b>CROQUET</b>                         |
|                         | <b>CROSS-BORDER TOURISM</b>            |
|                         | <b>CROSS-COUNTRY SKIING</b>            |
|                         | <b>CROSS</b>                           |
|                         | <b>cross-border trips</b>              |
|                         | <i>USE:</i> CROSS-BORDER TOURISM       |
|                         | <b>CROSSWORDS</b>                      |
|                         | <b>CRSs</b>                            |
|                         | <b>CRUISE SHIPS</b>                    |
|                         | <b>CRUISING</b>                        |
|                         | <b>cruising</b>                        |
|                         | <i>USE:</i> CRUISING                   |
|                         | <b>CRUISING</b>                        |
|                         | <b>CRUISING</b>                        |
|                         | <b>CUBA</b>                            |
|                         | <b>cuisine</b>                         |
| WORKS                   |  |
| Advanced industrial     |  |
| ANDEAN                  |  |
| Arab                    |  |
| ASEAN                   |  |
| CIS                     |  |
| CMEA                    |  |
| DEVELOPED               |  |
| DEVELOPING              |  |
| EEC                     |  |
| EUROPEAN UNION          |  |
| FRENCH-SPEAKING         |  |
| Industrialized          |  |
| ISLAMIC                 |  |
| LEAST DEVELOPED         |  |
| MEDITERRANEAN           |  |
| Muslim                  |  |
| NEWLY INDUSTRIALIZING   |  |
| Nordic                  |  |
| OECD                    |  |
| COUNTRIES AND<br>CROSS- |  |
| CORRESPONDENCE          |  |
| GOLF                    |  |
| sandwich                |  |
| TRAINING                |  |
| SQUASH                  |  |
| TENNIS                  |  |
| EMPLOYMENT              |  |
| job                     |  |
| CYCLO-<br>shorter       |  |
| coastal                 |  |
| RIVER<br>THEME          |  |
| chefs de                |  |

|                |                                   |
|----------------|-----------------------------------|
|                | <b>USE: HEAD CHEFS</b>            |
|                | <b>CULTURAL ACTIVITIES</b>        |
|                | <b>CULTURAL AND SOCIAL VALUES</b> |
|                | <b>CULTURAL ASSOCIATIONS</b>      |
|                | <b>CULTURAL BEHAVIOUR</b>         |
|                | <b>CULTURAL CENTRES</b>           |
|                | cultural changes                  |
|                | <b>USE: SOCIAL CHANGES</b>        |
|                | <b>CULTURAL COOPERATION</b>       |
|                | cultural developments             |
|                | <b>USE: SOCIAL CHANGES</b>        |
|                | <b>CULTURAL EVENTS</b>            |
|                | cultural exhibitions              |
|                | <b>USE: EXHIBITIONS</b>           |
|                | <b>CULTURAL FACILITIES</b>        |
|                | <b>CULTURAL HERITAGE</b>          |
|                | <b>CULTURAL MEASURES</b>          |
|                | <b>CULTURAL PROGRAMMING</b>       |
|                | <b>CULTURAL TOURISM</b>           |
|                | <b>CULTURAL TOURS</b>             |
| FOLK           | <b>CULTURE</b>                    |
| sea water      | <b>CURE PATIENT</b>               |
|                | cure                              |
|                | <b>USE: THALASSOTHERAPY</b>       |
|                | <b>CURES</b>                      |
|                | <b>CURRENCIES</b>                 |
| FOREIGN        | <b>CUSTOMER LOYALTY</b>           |
| DEVELOPMENT OF | customs and excise                |
|                | <b>USE: CUSTOMS REGULATIONS</b>   |
|                | customs duties                    |
|                | <b>USE: TARIFFS</b>               |
|                | <b>CUSTOMS REGULATIONS</b>        |
| social         | customs                           |
|                | <b>USE: TRADITIONS</b>            |
|                | <b>CYBERCAFE</b>                  |
|                | <b>CYCLE HIRE</b>                 |
|                | cycle racing                      |
|                | <b>USE: SPORTS COMPETITIONS</b>   |
| business       | <b>CYCLE TRACKS</b>               |
|                | cycle                             |
|                | <b>USE: ECONOMIC SITUATION</b>    |
| trade          | cycle                             |
|                | <b>USE: ECONOMIC SITUATION</b>    |
|                | <b>CYCLES</b>                     |
|                | <b>CYCLEWAYS</b>                  |
|                | <b>CYCLING</b>                    |
|                | <b>CYCLING HOLIDAYS</b>           |
|                | cycling itineraries               |
|                | <b>USE: CYCLEWAYS</b>             |
|                | <b>CYCLO-CROSS</b>                |
|                | <b>CYCLONES</b>                   |
|                | <b>CYPRUS</b>                     |
|                | <b>CZECH REPUBLIC</b>             |
|                | <b>CZECHOSLOVAKIA</b>             |
|                | <b>Dahomey</b>                    |
|                | <b>USE: BENIN</b>                 |
|                | <b>DAMAGE</b>                     |
|                | <b>DAMS</b>                       |
|                | <b>DANCE FESTIVALS</b>            |
|                | <b>DANCE FLOORS</b>               |
|                | <b>DANCING</b>                    |
| FOLK           | <b>DANCING</b>                    |
| BRUNEI         | <b>DARUSSALAM</b>                 |
|                | <b>DATA BANKS</b>                 |
|                | <b>DATABASES</b>                  |
|                | day-trippers                      |
|                | <b>USE: SAME-DAY VISITORS</b>     |
|                | day excursions                    |
|                | <b>USE: SAME-DAY VISITS</b>       |
|                | day visits                        |
|                | <b>USE: SAME-DAY VISITS</b>       |
| SAME-          | <b>DAY VISITORS</b>               |
| SAME-          | <b>DAY VISITS</b>                 |
|                | <b>DAYS</b>                       |
|                | de luxe hotels                    |
|                | <b>USE: LUXURY HOTELS</b>         |
| chefs          | de cuisine                        |
|                | <b>USE: HEAD CHEFS</b>            |
|                | <b>DECENTRALIZATION</b>           |
|                | decision-making                   |
|                | <b>USE: PREFERENCES</b>           |

|                     |  |
|---------------------|--|
|                     | <b>DECLARATIONS</b>                        |
|                     | <b>DECONCENTRATION</b>                     |
|                     | <b>decorations</b>                         |
| acquired immune     | <i>USE:</i> TOURISM COMPETITION AND AWARDS |
|                     | <b>deficiency syndrome</b>                 |
|                     | <i>USE:</i> AIDS                           |
| HIGH                | <b>DEFINITION TV</b>                       |
|                     | <b>DEFINITIONS</b>                         |
| ENVIRONMENTAL       | <b>DEFORESTATION</b>                       |
|                     | <b>DEGRADATION</b>                         |
|                     | <b>DEGREE</b>                              |
|                     | <b>DELINQUENCY</b>                         |
|                     | <b>demand</b>                              |
| tourist             | <i>USE:</i> TOURIST CONSUMPTION            |
|                     | <b>demand</b>                              |
|                     | <i>USE:</i> TOURIST CONSUMPTION            |
|                     | <b>Democratic Kampuchea</b>                |
|                     | <i>USE:</i> CAMBODIA                       |
|                     | <b>Democratic Yemen</b>                    |
|                     | <i>USE:</i> YEMEN                          |
|                     | <b>DEMOGRAPHY</b>                          |
|                     | <b>DENMARK</b>                             |
| MONTH OF HOLIDAY    | <b>DEPARTURE</b>                           |
|                     | <b>DEPARTURES</b>                          |
|                     | <b>DEPOPULATION</b>                        |
| advance             | <b>deposit</b>                             |
|                     | <i>USE:</i> DEPOSITS                       |
|                     | <b>DEPOSITS</b>                            |
|                     | <b>depreciation</b>                        |
| economic            | <i>USE:</i> DEVALUATION                    |
|                     | <b>depression</b>                          |
|                     | <i>USE:</i> ECONOMIC RECESSION             |
|                     | <b>DEREGULATION</b>                        |
| AIR                 | <b>DEREGULATION</b>                        |
|                     | <b>DESERTIFICATION</b>                     |
|                     | <b>DESERTS</b>                             |
| PROJECT             | <b>DESIGN</b>                              |
|                     | <b>desk clerks</b>                         |
|                     | <i>USE:</i> RECEPTIONISTS                  |
|                     | <b>destination types</b>                   |
| places of           | <i>USE:</i> DESTINATIONS                   |
|                     | <b>destination</b>                         |
|                     | <i>USE:</i> DESTINATIONS                   |
|                     | <b>DESTINATIONS</b>                        |
| domestic            | <b>destinations</b>                        |
|                     | <i>USE:</i> DOMESTIC TOURISM               |
| regional            | <b>destinations</b>                        |
|                     | <i>USE:</i> REGIONAL TOURISM               |
| tourism             | <b>destinations</b>                        |
|                     | <i>USE:</i> DESTINATIONS                   |
| visitor             | <b>destinations</b>                        |
|                     | <i>USE:</i> DESTINATIONS                   |
| WORLD'S TOP         | <b>DESTINATIONS</b>                        |
|                     | <b>DEVALUATION</b>                         |
|                     | <b>DEVELOPED BEACHES</b>                   |
|                     | <b>DEVELOPED COUNTRIES</b>                 |
| LEAST               | <b>DEVELOPED COUNTRIES</b>                 |
|                     | <b>DEVELOPERS</b>                          |
| property            | <b>developers</b>                          |
|                     | <i>USE:</i> DEVELOPERS                     |
|                     | <b>DEVELOPING COUNTRIES</b>                |
|                     | <b>DEVELOPMENT AGENCIES</b>                |
|                     | <b>DEVELOPMENT CONTROL</b>                 |
|                     | <b>DEVELOPMENT OF CUSTOMER LOYALTY</b>     |
|                     | <b>DEVELOPMENT OF PAID HOLIDAYS</b>        |
|                     | <b>development planning</b>                |
|                     | <i>USE:</i> NATIONAL PLANNING              |
|                     | <b>DEVELOPMENT POLICIES</b>                |
|                     | <b>DEVELOPMENT PROJECTS</b>                |
|                     | <b>development</b>                         |
|                     | <i>USE:</i> CLOSE PROXIMITY LEISURE        |
| cluster             | <b>DEVELOPMENT</b>                         |
| COASTAL             | <b>DEVELOPMENT</b>                         |
| COASTAL TOURISM     | <b>DEVELOPMENT</b>                         |
| countryside         | <b>development</b>                         |
|                     | <i>USE:</i> RURAL DEVELOPMENT              |
| countryside tourism | <b>development</b>                         |
|                     | <i>USE:</i> RURAL TOURISM DEVELOPMENT      |
| INTEGRATED          | <b>DEVELOPMENT</b>                         |
| job                 | <b>development</b>                         |
|                     | <i>USE:</i> EMPLOYMENT CREATION            |
| mountain            | <b>development</b>                         |



|                            |  |
|----------------------------|--|
| mountain tourism           | <i>USE:</i> UPLAND AREAS DEVELOPMENT         |
|                            | <b>development</b>                           |
| NATIONAL                   | <i>USE:</i> UPLAND AREAS TOURISM DEVELOPMENT |
| REGIONAL                   | <b>DEVELOPMENT PLANNING</b>                  |
| resort                     | <b>DEVELOPMENT</b>                           |
|                            | <b>development</b>                           |
| RURAL                      | <i>USE:</i> TOURISM DEVELOPMENT              |
| RURAL TOURISM              | <b>DEVELOPMENT</b>                           |
| rural tourism planning and | <b>DEVELOPMENT</b>                           |
|                            | <b>development</b>                           |
| SUSTAINABLE                | <i>USE:</i> RURAL TOURISM DEVELOPMENT        |
| TOURISM                    | <b>DEVELOPMENT</b>                           |
| TOURISM                    | <b>DEVELOPMENT</b>                           |
| tourism planning and       | <b>DEVELOPMENT POLES</b>                     |
|                            | <b>development</b>                           |
| UPLAND AREAS               | <i>USE:</i> TOURISM DEVELOPMENT              |
| UPLAND AREAS TOURISM       | <b>DEVELOPMENT</b>                           |
| URBAN                      | <b>DEVELOPMENT</b>                           |
| WATERWAY                   | <b>DEVELOPMENT</b>                           |
| cultural                   | <b>DEVELOPMENT</b>                           |
|                            | <b>developments</b>                          |
| social                     | <i>USE:</i> SOCIAL CHANGES                   |
|                            | <b>developments</b>                          |
|                            | <i>USE:</i> SOCIAL CHANGES                   |
|                            | <b>DEXTERITY SPORTS</b>                      |
|                            | <b>DICTIONARIES</b>                          |
|                            | <b>digs</b>                                  |
| archaeological             | <i>USE:</i> ARCHAEOLOGY                      |
|                            | <b>digs</b>                                  |
|                            | <i>USE:</i> ARCHAEOLOGY                      |
|                            | <b>DINING OUT</b>                            |
|                            | <b>DINING ROOMS</b>                          |
|                            | <b>diplomas</b>                              |
|                            | <i>USE:</i> DEGREE                           |
|                            | <b>DIPLOMATIC REPRESENTATION</b>             |
|                            | <b>DIRECT EMPLOYMENT</b>                     |
|                            | <b>DIRECT MARKETING</b>                      |
|                            | <b>DIRECT TAXES</b>                          |
| FOREIGN                    | <b>DIRECT INVESTMENT</b>                     |
| INWARD                     | <b>DIRECT INVESTMENT</b>                     |
|                            | <b>DIRECTORIES</b>                           |
| COMPANY                    | <b>DIRECTORS</b>                             |
| social                     | <b>directors</b>                             |
|                            | <i>USE:</i> ACTIVITY HOSTS                   |
| TOURISM FOR THE            | <b>DISABLED PERSONS</b>                      |
|                            | <b>DISABLED</b>                              |
|                            | <b>disasters</b>                             |
|                            | <i>USE:</i> NATURAL DISASTERS                |
| NATURAL                    | <b>DISASTERS</b>                             |
|                            | <b>discretionary time</b>                    |
|                            | <i>USE:</i> FREE TIME                        |
| COMPACT                    | <b>DISK</b>                                  |
| compact                    | <b>disk interactive</b>                      |
|                            | <i>USE:</i> OPTICAL DISK                     |
| OPTICAL                    | <b>DISK</b>                                  |
| JOB                        | <b>DISLOCATION</b>                           |
| LEGAL                      | <b>DISPUTES</b>                              |
| LONG-                      | <b>DISTANCE PATHS</b>                        |
| LONG-                      | <b>DISTANCE RIDING</b>                       |
|                            | <b>distribution</b>                          |
|                            | <i>USE:</i> PRODUCT DISTRIBUTION             |
|                            | <b>distribution patterns of tourism</b>      |
|                            | <i>USE:</i> GEOGRAPHY OF TOURISM             |
| Global                     | <b>distribution system</b>                   |
|                            | <i>USE:</i> GDSs                             |
| PRODUCT                    | <b>DISTRIBUTION</b>                          |
|                            | <b>DISTRICTS</b>                             |
| ARTISTIC                   | <b>DISTRICTS</b>                             |
| HISTORIC                   | <b>DISTRICTS</b>                             |
| TOURISM                    | <b>DISTRICTS</b>                             |
| SCUBA                      | <b>DISTRICTS</b>                             |
|                            | <b>DIVING</b>                                |
|                            | <b>DIVISION OF HOLIDAYS</b>                  |
|                            | <b>diy</b>                                   |
|                            | <i>USE:</i> DO-IT-YOURSELF ACTIVITIES        |
|                            | <b>DJIBOUTI</b>                              |
|                            | <b>DO-IT-YOURSELF ACTIVITIES</b>             |
|                            | <b>DOCUMENT FILES</b>                        |
|                            | <b>DOCUMENTARIES</b>                         |
|                            | <b>DOCUMENTATION CENTRES</b>                 |
| TOURISM                    | <b>DOCUMENTATION</b>                         |
| TRAVEL                     | <b>DOCUMENTATION</b>                         |

AUDIO-VISUAL  
PERIODICAL  
PRIMARY  
PROJECT  
REFERENCE  
SECONDARY

hot-

gross

KOREA  
CONGO  
GERMAN

horse-

HORSE-  
fly and

self-

carriage

SAND

customs

holiday

Far

MIDDLE  
Near

SOUTH-

Central and

**DOCUMENTS**

**DOCUMENTS**

**DOCUMENTS**

**DOCUMENTS**

**DOCUMENTS**

**DOCUMENTS**

**dogging**

*USE:* ACROBATIC SKIING

**DOMESTIC CONSUMPTION**

**domestic destinations**

*USE:* DOMESTIC TOURISM

**DOMESTIC TOURISM**

**domestic transport**

*USE:* INLAND TRANSPORT

**domestic product**

*USE:* GDP

**DOMINICA**

**DOMINICAN REPUBLIC**

**DOUBLE ROOMS**

**DOWNGRADING**

**DOWNHILL SKIING**

**DPR**

**DR**

**DR**

**DRAMA**

**DRAMA FESTIVALS**

**DRAWING**

**DRAWING ROOMS**

**drawn caravans**

*USE:* HORSE-DRAWN HOLIDAYS

**DRAWN HOLIDAYS**

**drive package**

*USE:* PACKAGE

**drive**

*USE:* CAR HIRE

**DRIVING LICENCE**

**driving**

*USE:* CARRIAGE RIDES

**DROUGHTS**

**drug addiction**

*USE:* ADDICTION

**DUNES**

**DURATION OF STAY**

**duties**

*USE:* TARIFFS

**DUTY-FREE ALLOWANCES**

**DUTY-FREE SHOP**

**dwelling**

*USE:* RENTAL HOLIDAY HOMES

**dynamic models**

*USE:* MODELS

**earnest money**

*USE:* DEPOSITS

**EARTHQUAKES**

**EAST AFRICA**

**EAST ASIA**

**EAST TIMOR**

**East**

*USE:* EAST ASIA

**EAST**

**East**

*USE:* MIDDLE EAST

**EAST ASIA**

**EASTER HOLIDAYS**

**EASTERN EUROPE**

**Eastern Europe**

*USE:* EASTERN EUROPE

**ec**

*USE:* EUROPEAN UNION

**ECOLOGICAL BALANCE**

**ECOLOGY OF TOURISM**

**econometric models**

*USE:* MODELS

**ECONOMIC ANALYSIS**

**ECONOMIC AND MONETARY UNION**

**economic conditions**

*USE:* ECONOMIC SITUATION

**economic depression**

*USE:* ECONOMIC RECESSION

**ECONOMIC GROUPINGS**

**ECONOMIC GROWTH**

|                                  |  |
|----------------------------------|--|
|                                  | <b>ECONOMIC RECESSION</b>                            |
|                                  | <b>ECONOMIC SITUATION</b>                            |
|                                  | <b>ECONOMIC GROUPS</b>                               |
| SOCIO-                           | <b>economies</b>                                     |
| tourism contribution to national | <i>USE:</i> TOURISM IN NATIONAL ECONOMIES            |
| tourism contribution to regional | <b>economies</b>                                     |
|                                  | <i>USE:</i> TOURISM IN REGIONAL ECONOMIES            |
| TOURISM IN LOCAL                 | <b>ECONOMIES</b>                                     |
| TOURISM IN NATIONAL              | <b>ECONOMIES</b>                                     |
| TOURISM IN REGIONAL              | <b>ECONOMIES</b>                                     |
|                                  | <b>ECONOMY HOTELS</b>                                |
| tourism contribution to local    | <b>ECONOMY OF TOURISM</b>                            |
| tourism contribution to world    | <b>economy</b>                                       |
|                                  | <i>USE:</i> TOURISM IN LOCAL ECONOMIES               |
| TOURISM IN THE WORLD             | <b>economy</b>                                       |
|                                  | <i>USE:</i> TOURISM IN THE WORLD ECONOMY             |
| CRITICAL                         | <b>ECONOMY</b>                                       |
|                                  | <b>ECOSYSTEMS</b>                                    |
| continuing                       | <b>ECOSYSTEMS</b>                                    |
| environmental                    | <b>ECOTOURISM</b>                                    |
|                                  | <b>ECUADOR</b>                                       |
| HIGHER                           | <b>education</b>                                     |
| school                           | <i>USE:</i> CONTINUING TRAINING                      |
| SECONDARY                        | <b>education</b>                                     |
| tertiary                         | <i>USE:</i> TOURIST ENVIRONMENTAL EDUCATION          |
| TOURISM                          | <b>EDUCATION</b>                                     |
| TOURIST ENVIRONMENTAL            | <b>education</b>                                     |
|                                  | <i>USE:</i> SECONDARY EDUCATION                      |
|                                  | <b>EDUCATION</b>                                     |
|                                  | <b>education</b>                                     |
|                                  | <i>USE:</i> HIGHER EDUCATION                         |
|                                  | <b>EDUCATION</b>                                     |
|                                  | <b>EDUCATION</b>                                     |
|                                  | <b>EDUCATIONAL ACTIVITIES</b>                        |
|                                  | <b>EDUCATIONAL INSTITUTIONS</b>                      |
|                                  | <b>EDUCATIONAL TOURISM</b>                           |
|                                  | <b>eec</b>   |
|                                  | <i>USE:</i> EUROPEAN UNION                           |
| HARMFUL                          | <b>EEC COUNTRIES</b>                                 |
|                                  | <b>EFFECTS OF TOURISM</b>                            |
| PRICE                            | <b>EGYPT</b>   |
|                                  | <b>EL SALVADOR</b>                                   |
|                                  | <b>ELASTICITIES</b>                                  |
|                                  | <b>elderly people</b>                                |
|                                  | <i>USE:</i> SENIOR CITIZENS                          |
|                                  | <b>ELECTRIC POWER STATIONS</b>                       |
|                                  | <b>ELECTRONIC PAYMENT SYSTEMS</b>                    |
|                                  | <b>elevators</b>                                     |
|                                  | <i>USE:</i> LIFTS                                    |
|                                  | <b>EMBASSIES</b>                                     |
|                                  | <b>emigration</b>                                    |
|                                  | <i>USE:</i> MIGRATION                                |
| UNITED ARAB                      | <b>EMIRATES</b>                                      |
|                                  | <b>EMPLOYEES</b>                                     |
|                                  | <b>EMPLOYMENT</b>                                    |
|                                  | <b>EMPLOYMENT CREATION</b>                           |
| DIRECT                           | <b>EMPLOYMENT</b>                                    |
| INDIRECT                         | <b>EMPLOYMENT</b>                                    |
| initial                          | <b>employment</b>                                    |
|                                  | <i>USE:</i> ENTRY INTO WORKING LIFE                  |
| PART-TIME                        | <b>EMPLOYMENT</b>                                    |
| SEASONAL                         | <b>EMPLOYMENT</b>                                    |
| secondary                        | <b>employment</b>                                    |
|                                  | <i>USE:</i> INDIRECT EMPLOYMENT                      |
| TEMPORARY                        | <b>EMPLOYMENT</b>                                    |
| tourism                          | <b>employment</b>                                    |
|                                  | <i>USE:</i> EMPLOYMENT                               |
| TRAINING AND                     | <b>EMPLOYMENT</b>                                    |
| YOUTH                            | <b>EMPLOYMENT</b>                                    |
|                                  | <b>ems</b>   |
|                                  | <i>USE:</i> EUROPEAN MONETARY SYSTEM                 |
|                                  | <b>emu</b>   |
|                                  | <i>USE:</i> ECONOMIC AND MONETARY UNION              |
|                                  | <b>en famille accommodation</b>                      |
|                                  | <i>USE:</i> ACCOMMODATION WITH RELATIVES AND FRIENDS |
|                                  | <b>ENCLAVE TOURISM</b>                               |
|                                  | <b>ENCYCLOPAEDIAS</b>                                |
|                                  | <b>endangered species</b>                            |
|                                  | <i>USE:</i> PROTECTED SPECIES                        |
| TOURISM                          | <b>ENGINEERING</b>                                   |
|                                  | <b>England</b>                                       |

|                         |   |
|-------------------------|---|
|                         | <b>USE: UK</b>                              |
|                         | <b>ENGLISH-SPEAKING AFRICA</b>              |
|                         | <b>ENHANCEMENT</b>                          |
|                         | <b>ENTERPRISES</b>                          |
|                         | <b>ENTERPRISES</b>                          |
|                         | <b>ENTERPRISES</b>                          |
|                         | <b>entertainers</b>                         |
|                         | <b>USE: ACTIVITY HOSTS</b>                  |
|                         | <b>entertainment</b>                        |
|                         | <b>USE: LEISURE ACTIVITIES</b>              |
|                         | <b>ENTERTAINMENT ROOMS</b>                  |
|                         | <b>ENTERTAINMENT</b>                        |
|                         | <b>ENTRY INTO WORKING LIFE</b>              |
|                         | <b>entry</b>                                |
|                         | <b>USE: ENTRY INTO WORKING LIFE</b>         |
|                         | <b>environment</b>                          |
|                         | <b>USE: NATURE CONSERVATION</b>             |
|                         | <b>environment</b>                          |
|                         | <b>USE: SUB-AQUATIC ENVIRONMENT</b>         |
|                         | <b>environment</b>                          |
|                         | <b>USE: SOCIAL SITUATION</b>                |
|                         | <b>ENVIRONMENT</b>                          |
|                         | <b>environmental balance</b>                |
|                         | <b>USE: ECOLOGICAL BALANCE</b>              |
|                         | <b>environmental conservation</b>           |
|                         | <b>USE: ENVIRONMENTAL PROTECTION</b>        |
|                         | <b>ENVIRONMENTAL DEGRADATION</b>            |
|                         | <b>environmental education</b>              |
|                         | <b>USE: TOURIST ENVIRONMENTAL EDUCATION</b> |
|                         | <b>environmental policy</b>                 |
|                         | <b>USE: ENVIRONMENTAL PROTECTION</b>        |
|                         | <b>environmental pollution</b>              |
|                         | <b>USE: POLLUTION</b>                       |
|                         | <b>ENVIRONMENTAL PROTECTION</b>             |
|                         | <b>ENVIRONMENTAL EDUCATION</b>              |
|                         | <b>Environmental Programme</b>              |
|                         | <b>USE: UNEP</b>                            |
|                         | <b>environmentally conscious tourism</b>    |
|                         | <b>USE: SUSTAINABLE TOURISM</b>             |
|                         | <b>EPIDEMICS</b>                            |
|                         | <b>EQUATORIAL GUINEA</b>                    |
|                         | <b>EQUESTRIAN CENTRES</b>                   |
|                         | <b>EQUESTRIAN HOLIDAYS</b>                  |
|                         | <b>EQUESTRIAN INNS</b>                      |
|                         | <b>EQUESTRIAN SPORTS</b>                    |
|                         | <b>EQUIPMENT RENTAL</b>                     |
|                         | <b>EQUIPMENT</b>                            |
|                         | <b>EQUIPMENT</b>                            |
|                         | <b>ERITREA</b>                              |
|                         | <b>EROSION</b>                              |
|                         | <b>erosion</b>                              |
|                         | <b>USE: EROSION</b>                         |
|                         | <b>ERUPTIONS</b>                            |
|                         | <b>escorted tours</b>                       |
|                         | <b>USE: GROUP TOURS</b>                     |
|                         | <b>escorts</b>                              |
|                         | <b>USE: TOUR CONDUCTORS</b>                 |
|                         | <b>ESTABLISHMENTS</b>                       |
|                         | <b>ESTATE AGENTS</b>                        |
|                         | <b>estate agents</b>                        |
|                         | <b>USE: ESTATE AGENTS</b>                   |
|                         | <b>ESTONIA</b>                              |
|                         | <b>ESTONIAN SSR</b>                         |
|                         | <b>ETHICS</b>                               |
|                         | <b>ETHICS</b>                               |
|                         | <b>ETHIOPIA</b>                             |
|                         | <b>ETHNIC AND RELIGIOUS GROUPINGS</b>       |
|                         | <b>ETHNIC TOURISM</b>                       |
|                         | <b>eu</b>                                   |
|                         | <b>USE: EUROPEAN UNION</b>                  |
|                         | <b>EURO</b>                                 |
|                         | <b>EUROPE</b>                               |
|                         | <b>Europe</b>                               |
|                         | <b>USE: EASTERN EUROPE</b>                  |
|                         | <b>Europe</b>                               |
|                         | <b>USE: EASTERN EUROPE</b>                  |
|                         | <b>EUROPE</b>                               |
|                         | <b>EUROPE</b>                               |
|                         | <b>EUROPE</b>                               |
|                         | <b>EUROPEAN FINANCING</b>                   |
|                         | <b>EUROPEAN MONETARY SYSTEM</b>             |
| TOURISM                 |   |
| MIXED                   |   |
| SMALL AND MEDIUM-SIZED  |   |
| STATE                   |   |
| TOURIST                 |   |
| labour market           |   |
| conservation of natural |   |
| marine                  |   |
| social                  |   |
| SUB-AQUATIC             |   |
| TOURIST                 |   |
| United Nations          |   |
| CAMPING                 |   |
| SPORTS                  |   |
| soil                    |   |
| VOLCANIC                |   |
| tour                    |   |
| HEALTH                  |   |
| real                    |   |
| CODE OF                 |   |
| TOURISM                 |   |
| Central                 |   |
| Central and Eastern     |   |
| EASTERN                 |   |
| NORTHERN                |   |
| WESTERN                 |   |

|                       |   |
|-----------------------|---|
|                       | <p>EUROPEAN ORGANIZATION OF TOURISM<br/>         EUROPEAN REGULATIONS<br/>         EUROPEAN TOURISM<br/>         EUROPEAN TOURISM ORGANIZATIONS<br/>         EUROPEAN UNION<br/>         EUROPEAN UNION COUNTRIES<br/>         EUROPEAN UNION TOURISM<br/>         EUROPEAN UNION TOURISM POLICY<br/>         EUROPEAN VISAS<br/>         EUROPEAN ACT<br/>         EUROPEAN MARKET<br/>         EUROPEANS ON HOLIDAY<br/>         EVALUATION<br/>         EVEN POINT<br/>         EVENING CLASSES<br/>         EVENT ORGANIZERS<br/>         EVENTS<br/>         EVENTS<br/>         EVENTS<br/>         EVENTS<br/>         EVENTS<br/>         EVENTS<br/>         EVENTS<br/>         events<br/> <i>USE: SPORTING EVENTS</i><br/>         EVENTS<br/>         EVENTS<br/>         EVOLUTION OF TOURISM<br/>         EXCHANGE RATES<br/>         exchange<br/> <i>USE: FOREIGN CURRENCIES</i><br/>         EXCHANGE CONTROLS<br/>         EXCHANGE<br/>         exchange<br/> <i>USE: YOUTH INTERNATIONAL EXCHANGE</i><br/>         EXCHANGE<br/>         EXCHANGES<br/>         exchanges<br/> <i>USE: HOME EXCHANGES</i><br/>         excise<br/> <i>USE: CUSTOMS REGULATIONS</i><br/>         excise<br/> <i>USE: CUSTOMS REGULATIONS</i><br/>         EXCURSION BOATS<br/>         excursions<br/> <i>USE: SAME-DAY VISITS</i><br/>         excursions<br/> <i>USE: CRUISING</i><br/>         excursions<br/> <i>USE: SAME-DAY VISITS</i><br/>         excursions<br/> <i>USE: RIVER CRUISING</i><br/>         EXECUTION<br/>         EXECUTIVE MANAGERS<br/>         executives<br/> <i>USE: MANAGERS</i><br/>         EXHIBITION HALLS<br/>         EXHIBITIONS<br/>         exhibitions<br/> <i>USE: EXHIBITIONS</i><br/>         EXHIBITIONS<br/>         exhibitions<br/> <i>USE: EXHIBITIONS</i><br/>         EXHIBITIONS<br/>         EXHIBITIONS<br/>         exhibitions<br/> <i>USE: COMMERCIAL EXHIBITIONS</i><br/>         exhibitions<br/> <i>USE: TOURISM EXHIBITIONS</i><br/>         EXPECTANCY<br/>         expectations of visitors<br/> <i>USE: ASPIRATIONS</i><br/>         expectations<br/> <i>USE: ASPIRATIONS</i><br/>         EXPENDITURE<br/>         expenditure<br/> <i>USE: TOURIST CONSUMPTION</i><br/>         expense tours<br/> <i>USE: PACKAGE TOURS</i><br/>         EXPORT<br/>         EXPORTS</p> |
| SINGLE                |   |
| SINGLE                |   |
| PROJECT               |   |
| BREAK-                |   |
| ARTISTIC              |   |
| CALENDARS OF          |   |
| CULTURAL              |   |
| OCCASIONAL            |   |
| RELIGIOUS             |   |
| SPECTATOR             |   |
| SPORTING              |   |
| sports                |   |
| THEME                 |   |
| TOURISM               |   |
| foreign               |   |
| FOREIGN               |   |
| INFORMATION           |   |
| student               |   |
| YOUTH INTERNATIONAL   |   |
| HOME                  |   |
| house                 |   |
| customs and           |   |
| coastal               |   |
| day                   |   |
| inland waterways      |   |
| PROJECT               |   |
| art                   |   |
| COMMERCIAL            |   |
| cultural              |   |
| MARITIME              |   |
| TOURISM               |   |
| trade                 |   |
| travel trade          |   |
| LIFE                  |   |
| tourist               |   |
| INTERNATIONAL TOURISM |   |
| tourist               |   |
| all-                  |   |
| TAX-FREE              |   |
| KNOW-HOW              |   |

|                         |  |
|-------------------------|--|
| art                     | <b>EXTENSION OF WORKING HOURS</b>                    |
|                         | <b>facilities</b>                                    |
|                         | <i>USE:</i> CULTURAL FACILITIES                      |
| BOATING                 | <b>FACILITIES</b>                                    |
| CAMPING AND CARAVANNING | <b>FACILITIES</b>                                    |
| children's play         | <b>facilities</b>                                    |
|                         | <i>USE:</i> PLAYGROUNDS                              |
| COASTAL                 | <b>FACILITIES</b>                                    |
| CONFERENCE              | <b>FACILITIES</b>                                    |
| congress                | <b>facilities</b>                                    |
|                         | <i>USE:</i> CONFERENCE FACILITIES                    |
| convention              | <b>facilities</b>                                    |
|                         | <i>USE:</i> CONFERENCE FACILITIES                    |
| CULTURAL                | <b>FACILITIES</b>                                    |
| HEALTH                  | <b>FACILITIES</b>                                    |
| HOTEL                   | <b>FACILITIES</b>                                    |
| HYDRO                   | <b>FACILITIES</b>                                    |
| LEISURE                 | <b>FACILITIES</b>                                    |
| meeting                 | <b>facilities</b>                                    |
|                         | <i>USE:</i> CONFERENCE FACILITIES                    |
| MOUNTAIN                | <b>FACILITIES</b>                                    |
| MULTIPURPOSE TOURISM    | <b>FACILITIES</b>                                    |
| parking                 | <b>facilities</b>                                    |
|                         | <i>USE:</i> CAR PARKS                                |
| play                    | <b>facilities</b>                                    |
|                         | <i>USE:</i> PLAYGROUNDS                              |
| recreational            | <b>facilities</b>                                    |
|                         | <i>USE:</i> LEISURE FACILITIES                       |
| RECREATIONAL WATER      | <b>FACILITIES</b>                                    |
| RURAL                   | <b>FACILITIES</b>                                    |
| ski                     | <b>facilities</b>                                    |
|                         | <i>USE:</i> MOUNTAIN FACILITIES                      |
| SPORTS                  | <b>FACILITIES</b>                                    |
| TOURISM                 | <b>FACILITIES</b>                                    |
| CLIMATIC                | <b>FACTORS</b>                                       |
|                         | <b>fairs</b>   |
|                         | <i>USE:</i> COMMERCIAL EXHIBITIONS                   |
| BOOK                    | <b>FAIRS</b>   |
| trade                   | <b>fairs</b>   |
|                         | <i>USE:</i> COMMERCIAL EXHIBITIONS                   |
|                         | <b>FALKLAND ISLANDS</b>                              |
|                         | <b>fall</b>  |
|                         | <i>USE:</i> AUTUMN                                   |
|                         | <b>FAMILIES</b>                                      |
| en                      | <b>famille accommodation</b>                         |
|                         | <i>USE:</i> ACCOMMODATION WITH RELATIVES AND FRIENDS |
|                         | <b>FAMILY GUEST HOUSES</b>                           |
|                         | <b>FAMILY HOLIDAY HOUSES</b>                         |
|                         | <b>FAMILY HOLIDAYS</b>                               |
|                         | <b>family plan fares</b>                             |
|                         | <i>USE:</i> REDUCED FARES                            |
| small                   | <b>family hotels</b>                                 |
|                         | <i>USE:</i> INDEPENDENT HOTELS                       |
|                         | <b>famine</b>  |
|                         | <i>USE:</i> STARVATION                               |
|                         | <b>FANTASY</b>                                       |
|                         | <b>Far East</b>                                      |
|                         | <i>USE:</i> EAST ASIA                                |
|                         | <b>fares</b>   |
|                         | <i>USE:</i> TOURISM PRICES                           |
| child                   | <b>fares</b>   |
|                         | <i>USE:</i> REDUCED FARES                            |
| family plan             | <b>fares</b>   |
|                         | <i>USE:</i> REDUCED FARES                            |
| infant                  | <b>fares</b>   |
|                         | <i>USE:</i> REDUCED FARES                            |
| night                   | <b>fares</b>   |
|                         | <i>USE:</i> REDUCED FARES                            |
| off-season              | <b>fares</b>   |
|                         | <i>USE:</i> REDUCED FARES                            |
| PROMOTIONAL             | <b>FARES</b>   |
| REDUCED                 | <b>FARES</b>   |
| standby                 | <b>fares</b>   |
|                         | <i>USE:</i> REDUCED FARES                            |
| supersaver              | <b>fares</b>   |
|                         | <i>USE:</i> REDUCED FARES                            |
| stay on a               | <b>FARM INNS</b>                                     |
|                         | <b>farm</b>  |
|                         | <i>USE:</i> FARMHOUSE ACCOMMODATION                  |
|                         | <b>farmers</b>                                       |

|             |                                     |
|-------------|-------------------------------------|
|             | <b>USE: AGRICULTURAL WORKERS</b>    |
| CAMPING ON  | <b>FARMHOUSE ACCOMMODATION</b>      |
| health      | <b>FARMLAND</b>                     |
|             | <b>farms</b>                        |
| holiday     | <b>USE: HEALTH ESTABLISHMENTS</b>   |
|             | <b>farms</b>                        |
| vacation    | <b>USE: FARMHOUSE ACCOMMODATION</b> |
|             | <b>farms</b>                        |
|             | <b>USE: FARMHOUSE ACCOMMODATION</b> |
| TOURISM     | <b>FASHION</b>                      |
| BURKINA     | <b>FASHIONS</b>                     |
|             | <b>FASO</b>                         |
|             | <b>FAST FOOD RESTAURANTS</b>        |
|             | <b>FAX</b>                          |
| religious   | <b>FEASIBILITY STUDIES</b>          |
|             | <b>feasts</b>                       |
| RUSSIAN     | <b>USE: RELIGIOUS EVENTS</b>        |
|             | <b>FEDERATION</b>                   |
|             | <b>FENCING</b>                      |
|             | <b>ferries</b>                      |
|             | <b>USE: FERRY BOATS</b>             |
|             | <b>FERRY BOATS</b>                  |
|             | <b>FESTIVAL TOURISM</b>             |
|             | <b>FESTIVALS</b>                    |
| arts        | <b>festivals</b>                    |
|             | <b>USE: FESTIVALS</b>               |
| beer        | <b>festivals</b>                    |
|             | <b>USE: GASTRONOMIC FESTIVALS</b>   |
| DANCE       | <b>FESTIVALS</b>                    |
| DRAMA       | <b>FESTIVALS</b>                    |
| FILM        | <b>FESTIVALS</b>                    |
| food        | <b>festivals</b>                    |
|             | <b>USE: GASTRONOMIC FESTIVALS</b>   |
| GASTRONOMIC | <b>FESTIVALS</b>                    |
| jazz        | <b>festivals</b>                    |
|             | <b>USE: MUSIC FESTIVALS</b>         |
| MUSIC       | <b>FESTIVALS</b>                    |
| theatre     | <b>festivals</b>                    |
|             | <b>USE: DRAMA FESTIVALS</b>         |
|             | <b>FESTSCHRIFTS</b>                 |
|             | <b>FETES</b>                        |
| playing     | <b>fields</b>                       |
|             | <b>USE: SPORTS GROUNDS</b>          |
| visitor     | <b>figures</b>                      |
|             | <b>USE: VISITS</b>                  |
| DOCUMENT    | <b>FIJI</b>                         |
|             | <b>FILES</b>                        |
|             | <b>FILM FESTIVALS</b>               |
|             | <b>FILM LIBRARIES</b>               |
|             | <b>film making</b>                  |
|             | <b>USE: FILMING</b>                 |
|             | <b>FILMING</b>                      |
|             | <b>FILMS</b>                        |
| TOURISM     | <b>FILMS</b>                        |
| travel      | <b>films</b>                        |
|             | <b>USE: TOURISM FILMS</b>           |
|             | <b>financial aid</b>                |
|             | <b>USE: TOURISM FINANCING</b>       |
|             | <b>FINANCIAL INSTITUTIONS</b>       |
|             | <b>financing</b>                    |
|             | <b>USE: TOURISM FINANCING</b>       |
| EUROPEAN    | <b>FINANCING</b>                    |
| PRIVATE     | <b>FINANCING</b>                    |
| PROJECT     | <b>FINANCING</b>                    |
| PUBLIC      | <b>FINANCING</b>                    |
| TOURISM     | <b>FINANCING</b>                    |
|             | <b>FINLAND</b>                      |
|             | <b>FIRE</b>                         |
|             | <b>FIREWORKS</b>                    |
|             | <b>firms</b>                        |
|             | <b>USE: COMPANIES</b>               |
| FOREIGN     | <b>FIRMS</b>                        |
| PRIVATE     | <b>FIRMS</b>                        |
| TOURISM     | <b>FIRMS</b>                        |
|             | <b>first-class hotels</b>           |
|             | <b>USE: LUXURY HOTELS</b>           |
|             | <b>first job</b>                    |
|             | <b>USE: ENTRY INTO WORKING LIFE</b> |
|             | <b>FISHING</b>                      |
| coarse      | <b>fishing</b>                      |
|             | <b>USE: FISHING</b>                 |

|           |  |
|-----------|--|
| SEA       | <b>FISHING</b>                               |
| sport     | <b>fishing</b>                               |
|           | <i>USE: FISHING</i>                          |
| keep      | <b>fit</b>                                   |
|           | <i>USE: PHYSICAL FITNESS</i>                 |
|           | <b>fitness</b>                               |
|           | <i>USE: PHYSICAL FITNESS</i>                 |
| PHYSICAL  | <b>FITNESS CLUBS</b>                         |
|           | <b>FITNESS</b>                               |
|           | <b>fixed price</b>                           |
|           | <i>USE: PACKAGE</i>                          |
| CHARTER   | <b>FLEA MARKETS</b>                          |
|           | <b>FLIGHTS</b>                               |
|           | <b>FLOODS</b>                                |
| DANCE     | <b>FLOOR SHOWS</b>                           |
|           | <b>FLOORS</b>                                |
|           | <b>flows of visitors</b>                     |
|           | <i>USE: VISITOR FLOWS</i>                    |
| tourist   | <b>flows</b>                                 |
|           | <i>USE: VISITOR FLOWS</i>                    |
| VISITOR   | <b>FLOWES</b>                                |
|           | <b>fly and drive package</b>                 |
|           | <i>USE: PACKAGE</i>                          |
| JET       | <b>FOILS</b>                                 |
| shell-    | <b>folders</b>                               |
|           | <i>USE: TOURISM FOLDERS</i>                  |
| TOURISM   | <b>FOLDERS</b>                               |
|           | <b>FOLK CULTURE</b>                          |
|           | <b>FOLK DANCING</b>                          |
|           | <b>FOLK MUSIC</b>                            |
|           | <b>FOOD AND BEVERAGE MANAGERS</b>            |
|           | <b>FOOD AND BEVERAGES</b>                    |
|           | <b>food festivals</b>                        |
|           | <i>USE: GASTRONOMIC FESTIVALS</i>            |
| FAST      | <b>FOOD RESTAURANTS</b>                      |
| takeaway  | <b>food</b>                                  |
|           | <i>USE: TAKEAWAY RESTAURANTS</i>             |
| American  | <b>FOOTBALL</b>                              |
|           | <b>football</b>                              |
|           | <i>USE: FOOTBALL</i>                         |
| labour    | <b>FOOTPATHS</b>                             |
|           | <b>force</b>                                 |
|           | <i>USE: LABOUR MARKET</i>                    |
| WEATHER   | <b>FORECASTING</b>                           |
|           | <b>FORECASTING SERVICES</b>                  |
|           | <b>FOREIGN CURRENCIES</b>                    |
|           | <b>FOREIGN DIRECT INVESTMENT</b>             |
|           | <b>foreign exchange</b>                      |
|           | <i>USE: FOREIGN CURRENCIES</i>               |
|           | <b>FOREIGN EXCHANGE CONTROLS</b>             |
|           | <b>FOREIGN FIRMS</b>                         |
|           | <b>FOREIGN LANGUAGES</b>                     |
|           | <b>FOREIGN ORGANIZATION OF TOURISM</b>       |
|           | <b>FOREIGN TOURISM MARKET</b>                |
|           | <b>FOREIGN TOURIST OFFICES</b>               |
|           | <b>foreign tourists</b>                      |
|           | <i>USE: NON-RESIDENT VISITORS</i>            |
| POTENTIAL | <b>FOREIGN TRADE</b>                         |
|           | <b>FOREIGN MARKETS</b>                       |
| THE       | <b>FORESTS</b>                               |
|           | <b>FORMER YUGOSLAV REPUBLIC OF MACEDONIA</b> |
|           | <b>FORMS OF MANAGEMENT</b>                   |
|           | <b>FORMS OF PAYMENT</b>                      |
|           | <b>FORTIFICATIONS</b>                        |
|           | <b>FOUNTAINS</b>                             |
| GERMANY   | <b>FR</b>                                    |
|           | <b>FRANCE</b>                                |
|           | <b>FRANCHISING</b>                           |
|           | <b>FREE PORTS</b>                            |
|           | <b>FREE TIME</b>                             |
| DUTY-     | <b>FREE ALLOWANCES</b>                       |
| DUTY-     | <b>FREE SHOP</b>                             |
| TAX-      | <b>FREE EXPORT</b>                           |
|           | <b>FREEDOM OF MOVEMENT</b>                   |
|           | <b>freeways</b>                              |
|           | <i>USE: MOTORWAYS</i>                        |
|           | <b>FRENCH-SPEAKING AFRICA</b>                |
|           | <b>FRENCH-SPEAKING COUNTRIES</b>             |
|           | <b>FRENCH GUIANA</b>                         |
|           | <b>FRENCH POLYNESIA</b>                      |
|           | <b>FREQUENCY OF STAYS</b>                    |



|  |  |
|--|--|
| ACCOMMODATION WITH RELATIVES AND VISITS TO | <b>FRIENDS</b><br><b>FRIENDS AND RELATIVES</b><br><b>FRONTIER AREAS</b><br>frontier arrivals<br><b>USE: INTERNATIONAL TOURIST ARRIVALS</b>   |
|  | <b>FUEL PRICES</b><br><b>FULL BOARD</b><br><b>FUNFAIRS</b><br><b>FUNICULAR RAILWAYS</b><br><b>FUTUNA</b><br><b>GABON</b><br><b>GAMBIA</b><br><b>GAMBLING</b><br>game parks<br><b>USE: WILDLIFE RESERVES</b><br><b>GAME PARLOURS</b><br>game reserves<br><b>USE: WILDLIFE RESERVES</b>  |
| WALLIS AND                                 | <b>GAMES</b><br>games<br><b>USE: BALL SPORTS</b>   |
| ball                                       | <b>GAMES</b><br><b>GAMES</b><br><b>GAMES</b><br>games<br><b>USE: VIDEO GAMES</b>   |
| BOARD<br>CARD<br>CHILDREN'S<br>computer    | <b>GAMES</b><br>games<br><b>USE: OUTDOOR RECREATION</b>  |
| OLYMPIC<br>outdoor                         | <b>GAMES</b><br><b>GARDEN TOURISM</b><br><b>GARDEN</b><br><b>GARDENERS</b><br><b>GARDENING</b><br><b>GARDENS</b><br><b>GARDENS</b><br><b>GARDENS</b>   |
| VIDEO                                      |  |
| PRIVATE<br>LANDSCAPE                       |  |
| BOTANICAL<br>PUBLIC<br>ZOOLOGICAL          |  |
| unleaded                                   | gas<br><b>USE: UNLEADED PETROL</b><br><b>GASTRONOMIC FESTIVALS</b><br><b>GASTRONOMIC RESTAURANTS</b><br><b>GASTRONOMY</b><br><b>GDP</b><br><b>GDSs</b><br><b>GEOGRAPHICAL GROUPINGS</b><br><b>GEOGRAPHY OF TOURISM</b><br><b>GEORGIA</b><br><b>GEORGIAN SSR</b><br><b>GERMAN DR</b><br><b>GERMANY</b><br><b>GERMANY FR</b><br><b>GHANA</b><br>ghettos<br><b>USE: ENCLAVE TOURISM</b> |
| tourist                                    | <b>GIBRALTAR</b><br><b>GLACIERS</b><br><b>GLIDER</b><br><b>GLIDING</b><br><b>GLIDING ACTIVITIES</b><br><b>GLIDING</b><br>Global distribution system<br><b>USE: GDSs</b>  |
| HANG-                                      | <b>GLOSSARIES</b><br>gnp<br><b>USE: GDP</b><br><b>GO-KART RACING</b><br><b>GOLF</b><br><b>GOLF CLUBS</b><br><b>GOLF COURSES</b><br>goods and services<br><b>USE: TOURISM PRODUCTION</b>  |
| production of tourism                      | <b>GORGES</b><br><b>GOURMET TOURS</b><br><b>GOVERNING TERRITORIES</b><br>government organization of tourism<br><b>USE: NATIONAL ORGANIZATION OF TOURISM</b><br>government tourism organizations<br><b>USE: NATIONAL TOURISM ADMINISTRATIONS</b>  |
| NON-SELF-                                  | government<br><b>USE: NATIONAL TOURISM ADMINISTRATIONS</b>   |
| tourism                                    |  |

|                       |   |
|-----------------------|---|
| tourism central       | <b>government</b><br><i>USE:</i> NATIONAL TOURISM ADMINISTRATIONS |
|                       | <b>grants</b><br><i>USE:</i> SUBSIDIES                            |
|                       | <b>gravel pits</b><br><i>USE:</i> SAND QUARRIES                   |
|                       | <b>graveyards</b><br><i>USE:</i> CEMETERIES                       |
|                       | <b>Great Britain</b><br><i>USE:</i> UK                            |
|                       | <b>GREECE</b>   |
|                       | <b>GREEN ALGAE</b>  |
|                       | <b>GREENLAND</b>  |
|                       | <b>GRENADA</b>  |
| SAINT VINCENT AND THE | <b>GRENADINES</b>   |
|                       | <b>GREY LITERATURE</b>  |
|                       | <b>gross domestic product</b><br><i>USE:</i> GDP                  |
|                       | <b>gross national product</b><br><i>USE:</i> GDP                  |
|                       | <b>grottoes</b><br><i>USE:</i> CAVES                              |
| camp                  | <b>grounds</b><br><i>USE:</i> CAMPSITES                           |
| CAMPING ON CASTLE     | <b>GROUPS</b>   |
| SPORTS                | <b>GROUPS</b>   |
|                       | <b>GROUP TOURS</b>  |
|                       | <b>group travel</b><br><i>USE:</i> GROUP TOURS                    |
| COUNTRIES AND COUNTRY | <b>GROUPINGS</b>  |
| ECONOMIC              | <b>GROUPINGS</b>  |
| ETHNIC AND RELIGIOUS  | <b>GROUPINGS</b>  |
| GEOGRAPHICAL          | <b>GROUPINGS</b>  |
| LINGUISTIC            | <b>GROUPINGS</b>  |
| POLITICAL             | <b>GROUPINGS</b>  |
| AGE                   | <b>GROUPS</b>   |
| HOTEL                 | <b>GROUPS</b>   |
| interest              | <b>groups</b><br><i>USE:</i> PRESSURE GROUPS                      |
| PRESSURE              | <b>GROUPS</b>   |
| restaurant            | <b>groups</b><br><i>USE:</i> RESTAURANT CHAINS                    |
| SOCIO-ECONOMIC        | <b>GROUPS</b>   |
| ECONOMIC              | <b>GROWTH</b>   |
|                       | <b>GUADELOUPE</b>   |
|                       | <b>GUAM</b>   |
|                       | <b>GUATEMALA</b>  |
|                       | <b>GUEST TABLES</b>   |
|                       | <b>GUEST HOUSES</b>   |
| FAMILY                | <b>guests</b><br><i>USE:</i> VISITORS                             |
| long-term             | <b>guests</b><br><i>USE:</i> HOLIDAYMAKERS                        |
| FRENCH                | <b>GUIANA</b>   |
|                       | <b>GUIDE INTERPRETERS</b>   |
|                       | <b>GUIDEBOOKS</b>   |
|                       | <b>GUIDED TOURS</b>   |
| MOUNTAIN              | <b>GUIDES</b>   |
| TOURIST               | <b>GUIDES</b>   |
| travel                | <b>guides</b><br><i>USE:</i> GUIDEBOOKS                           |
|                       | <b>GUINEA</b>   |
|                       | <b>GUINEA-BISSAU</b>  |
| EQUATORIAL            | <b>GUINEA</b>   |
| PAPUA NEW             | <b>GUINEA</b>   |
|                       | <b>GULF STATES</b>  |
| Persian               | <b>Gulf States</b><br><i>USE:</i> GULF STATES                     |
|                       | <b>GUYANA</b>   |
|                       | <b>GYMNASIA</b>   |
|                       | <b>GYMNASTICS</b>   |
|                       | <b>gyms</b><br><i>USE:</i> GYMNASIA                               |
|                       | <b>HABITS</b>   |
| purchasing            | <b>habits</b><br><i>USE:</i> TOURIST PURCHASES                    |
|                       | <b>HAITI</b>  |
|                       | <b>HALF-BOARD</b>   |
|                       | <b>half-pension</b><br><i>USE:</i> HALF-BOARD                     |
|                       | <b>HALFCOURT</b>  |

CONCERT  
CONFERENCE  
EXHIBITION  
SPORTS  
SECOND-

LONG-

New

SAINT

ARTISTIC  
CULTURAL  
MILITARY  
TOURISM  
URBAN  
BOSNIA AND

BOAT  
CAR  
contracts of

CYCLE  
LINEN  
PREMISES  
SKI

HALLS  
HALLS  
HALLS  
HALLS  
HAND TRADE  
HANDBALL  
handicapped  
    *USE: DISABLED PERSONS*  
HANDICRAFT TRADE  
HANDICRAFTS  
HANG-GLIDING  
HARBOUR STATIONS  
harbours  
    *USE: PORTS*  
HARMFUL EFFECTS OF TOURISM  
HARPOONING  
HAUL  
HAWAII  
HEAD CHEFS  
head housekeepers  
    *USE: HOUSEKEEPERS*  
head porter  
    *USE: CONCIERGE*  
health clubs  
    *USE: HEALTH ESTABLISHMENTS*  
HEALTH ESTABLISHMENTS  
HEALTH FACILITIES  
health farms  
    *USE: HEALTH ESTABLISHMENTS*  
HEALTH HYDRO  
HEALTH PURPOSES  
HEALTH RESORTS  
HEALTH TOURISM  
heating  
    *USE: AIR CONDITIONING*  
Hebrides  
    *USE: VANUATU*  
HELENA  
HELICOPTERS  
HELIPORTS  
heritage coasts  
    *USE: COASTAL AREAS*  
HERITAGE CONSERVATION  
heritage trails  
    *USE: WALKING TOURS*  
HERITAGE  
HERITAGE  
HERITAGE  
HERITAGE  
HERITAGE  
HERZEGOVINA  
HIFI SYSTEM  
HIGH-SPEED TRAINS  
HIGH DEFINITION TV  
HIGH SEASON  
HIGHER EDUCATION  
highways  
    *USE: ROADS*  
HIKING  
HIKING CLUBS  
HIKING HOLIDAYS  
hill areas  
    *USE: UPLAND AREAS*  
HINTERLANDS  
HIPPODROMES  
HIRE  
HIRE CONTRACTS  
HIRE  
HIRE  
hire  
    *USE: HIRE CONTRACTS*  
HIRE  
HIRE  
HIRE  
HIRE  
historic buildings  
    *USE: MONUMENTS*  
HISTORIC DISTRICTS  
HISTORIC SITES  
HISTORIC TOWNS  
HISTORICAL OUTLINES



|   |  |
|---|--|
| MOTOR<br>RENTAL HOLIDAY<br>SECOND<br>tourist            | <b>HOMES</b><br><b>HOMES</b><br><b>HOMES</b><br>homes<br><i>USE:</i> FAMILY GUEST HOUSES   |
| British   | <b>HONDURAS</b><br>Honduras<br><i>USE:</i> BELIZE<br><b>HONG KONG</b><br><b>HONG KONG, CHINA</b><br><b>HORN OF AFRICA</b><br>horse-drawn caravans<br><i>USE:</i> HORSE-DRAWN HOLIDAYS<br><b>HORSE-DRAWN HOLIDAYS</b><br>horse racing<br><i>USE:</i> SPORTS COMPETITIONS<br><b>HORSE RIDING</b><br>horse riding clubs<br><i>USE:</i> EQUESTRIAN CENTRES<br>horse trekking<br><i>USE:</i> LONG-DISTANCE RIDING   |
| quality of  | <b>HOSPITALITY POLICY</b><br><b>HOSPITALITY QUALITY</b><br>hospitality<br><i>USE:</i> HOSPITALITY QUALITY  |
| PROTECTION OF<br>rural                                  | <b>HOST COMMUNITY</b><br><b>HOST COMMUNITIES</b><br>hostals<br><i>USE:</i> RURAL INNS<br>hostels<br><i>USE:</i> ECONOMY HOTELS   |
| YOUTH<br>ACTIVITY                                       | <b>HOSTELS</b><br><b>HOSTESSES</b><br><b>HOSTS</b><br>hot-dogging<br><i>USE:</i> ACROBATIC SKIING<br>hotel capacity<br><i>USE:</i> ACCOMMODATION CAPACITY<br><b>HOTEL CATERING</b><br><b>HOTEL CHAINS</b><br><b>HOTEL COMPLEXES</b><br><b>HOTEL FACILITIES</b><br><b>HOTEL GROUPS</b><br><b>HOTEL MANAGERS</b><br>hotel markets<br><i>USE:</i> HOTEL TRADE<br>hotel resorts<br><i>USE:</i> HOTEL COMPLEXES<br><b>HOTEL SCHOOLS</b><br><b>HOTEL SERVICES</b><br><b>HOTEL TRADE</b><br><b>HOTEL</b><br><b>HOTELIERS</b><br><b>HOTELS</b><br>hotels<br><i>USE:</i> ECONOMY HOTELS |
| MAITRE D'   | <b>HOTELS</b><br><b>HOTELS</b><br>hotels<br><i>USE:</i> LUXURY HOTELS  |
| budget  | <b>HOTELS</b><br><b>HOTELS</b><br>hotels<br><i>USE:</i> LUXURY HOTELS  |
| CASTLE<br>CHALET-<br>de luxe                            | <b>HOTELS</b><br><b>HOTELS</b><br>hotels<br><i>USE:</i> LUXURY HOTELS  |
| ECONOMY<br>first-class                                  | <b>HOTELS</b><br>hotels<br><i>USE:</i> LUXURY HOTELS   |
| INDEPENDENT<br>LUXURY<br>middle-market                  | <b>HOTELS</b><br><b>HOTELS</b><br>hotels<br><i>USE:</i> ECONOMY HOTELS   |
| midscale  | hotels<br><i>USE:</i> ECONOMY HOTELS   |
| SEASONAL<br>small family                                | <b>HOTELS</b><br>hotels<br><i>USE:</i> INDEPENDENT HOTELS  |
| STAR-RATED<br>tourist                                   | <b>HOTELS</b><br>hotels<br><i>USE:</i> ECONOMY HOTELS  |
| EXTENSION OF WORKING<br>REDUCTION OF WORKING<br>WORKING | <b>HOURS</b><br><b>HOURS</b><br><b>HOURS</b><br><b>HOUSE BOATS</b><br>house exchanges<br><i>USE:</i> HOME EXCHANGES  |

|                              |                                   |
|------------------------------|-----------------------------------|
|                              | <b>HOUSEHOLD CONSUMPTION</b>      |
|                              | <b>HOUSEKEEPERS</b>               |
| head                         | housekeepers                      |
|                              | <b>USE:</b> HOUSEKEEPERS          |
| AUCTION                      | <b>HOUSES</b>                     |
| boarding                     | houses                            |
|                              | <b>USE:</b> FAMILY GUEST HOUSES   |
| FAMILY GUEST                 | <b>HOUSES</b>                     |
| FAMILY HOLIDAY               | <b>HOUSES</b>                     |
| MANOR                        | <b>HOUSES</b>                     |
| OPERA                        | <b>HOUSES</b>                     |
| rental apartments and        | houses                            |
|                              | <b>USE:</b> RENTAL HOLIDAY HOMES  |
| RURAL                        | <b>HOUSING</b>                    |
|                              | <b>HOVERCRAFTS</b>                |
|                              | <b>HOW</b>                        |
| KNOW-                        | <b>HOW</b> EXPORTS                |
| KNOW-                        | <b>HUMAN RIGHTS</b>               |
|                              | <b>HUNGARY</b>                    |
|                              | <b>HUNTING</b>                    |
|                              | <b>HUNTING RESERVES</b>           |
| underwater                   | hunting                           |
|                              | <b>USE:</b> HARPOONING            |
|                              | <b>hurricanes</b>                 |
|                              | <b>USE:</b> CYCLONES              |
| MOUNTAIN                     | <b>HUTS</b>                       |
|                              | <b>HYDRO FACILITIES</b>           |
| HEALTH                       | <b>HYDRO</b>                      |
|                              | <b>HYDROFOILS</b>                 |
| CD-                          | <b>I</b>                          |
|                              | <b>USE:</b> OPTICAL DISK          |
|                              | <b>ICE HOCKEY</b>                 |
|                              | <b>ICE RINKS</b>                  |
|                              | <b>ICE SKATING</b>                |
|                              | <b>ICE SPORTS</b>                 |
|                              | <b>ICELAND</b>                    |
|                              | <b>ILLUSTRATIONS</b>              |
|                              | <b>IMAGE</b>                      |
| BRAND                        | <b>IMAGE</b>                      |
| TOURISM                      | <b>IMAGE</b>                      |
| STILL                        | <b>IMAGES</b>                     |
| virtual                      | images                            |
|                              | <b>USE:</b> VIRTUAL REALITY       |
|                              | <b>immigration</b>                |
|                              | <b>USE:</b> MIGRATION             |
| acquired                     | <b>immune</b> deficiency syndrome |
|                              | <b>USE:</b> AIDS                  |
|                              | <b>IMPACT OF TOURISM</b>          |
|                              | <b>IMPACT ON TOURISM</b>          |
| SOCIAL                       | <b>IMPACT</b>                     |
| project                      | <b>implementation</b>             |
|                              | <b>USE:</b> PROJECT EXECUTION     |
|                              | <b>impulse</b> travel             |
|                              | <b>USE:</b> INDEPENDENT TOURISM   |
|                              | <b>in-service</b> training        |
|                              | <b>USE:</b> CONTINUING TRAINING   |
| all-                         | <b>in</b> tours                   |
|                              | <b>USE:</b> PACKAGE TOURS         |
| ALL-                         | <b>IN</b> WRESTLING               |
| BAGGAGE                      | <b>IN</b> HOLD                    |
| INDICATORS OF SUSTAINABILITY | <b>IN</b> TOURISM                 |
| TOURISM                      | <b>IN</b> LOCAL ECONOMIES         |
| TOURISM                      | <b>IN</b> NATIONAL ECONOMIES      |
| TOURISM                      | <b>IN</b> REGIONAL ECONOMIES      |
| tourism                      | <b>in</b> the world               |
|                              | <b>USE:</b> INTERNATIONAL TOURISM |
| TOURISM                      | <b>IN</b> THE WORLD ECONOMY       |
|                              | <b>INBOUND</b> TOURISM            |
|                              | <b>inbound</b> travel             |
|                              | <b>USE:</b> INBOUND TOURISM       |
|                              | <b>INCENTIVE</b> TOURISM          |
|                              | <b>incentive</b> travel           |
|                              | <b>USE:</b> INCENTIVE TOURISM     |
|                              | <b>inclusive</b> tours            |
|                              | <b>USE:</b> PACKAGE TOURS         |
|                              | <b>income</b> tax                 |
|                              | <b>USE:</b> DIRECT TAXES          |
|                              | <b>INDEPENDENT</b> HOTELS         |
|                              | <b>INDEPENDENT</b> TOURISM        |
|                              | <b>INDEPENDENT</b> TOURS          |
|                              | <b>independent</b> travel         |

|                 |  |
|-----------------|--|
|                 | <b>USE: INDEPENDENT TOURISM</b>                |
| Commonwealth of | <b>Independent States</b>                      |
|                 | <b>USE: CIS COUNTRIES</b>                      |
|                 | <b>INDEXES</b>                                 |
|                 | <b>INDIA</b>                                   |
|                 | <b>INDIAN OCEAN REGION</b>                     |
|                 | <b>INDICATORS OF SUSTAINABILITY IN TOURISM</b> |
| PRICE           | <b>INDICES</b>                                 |
| West            | <b>Indies</b>                                  |
|                 | <b>USE: CARIBBEAN</b>                          |
|                 | <b>INDIRECT EMPLOYMENT</b>                     |
|                 | <b>INDIRECT TAXES</b>                          |
|                 | <b>INDOCHINA</b>                               |
|                 | <b>INDONESIA</b>                               |
|                 | <b>indoor activities</b>                       |
|                 | <b>USE: INDOOR RECREATION</b>                  |
|                 | <b>INDOOR RECREATION</b>                       |
|                 | <b>INDUSTRIAL VISITS</b>                       |
| Advanced        | <b>industrial countries</b>                    |
|                 | <b>USE: DEVELOPED COUNTRIES</b>                |
|                 | <b>Industrialized countries</b>                |
|                 | <b>USE: DEVELOPED COUNTRIES</b>                |
|                 | <b>INDUSTRIALIZING COUNTRIES</b>               |
| NEWLY           | <b>industry</b>                                |
| catering        | <b>USE: CATERING</b>                           |
| tourism         | <b>industry</b>                                |
|                 | <b>USE: TOURISM PROFESSIONALS</b>              |
| tourist         | <b>industry</b>                                |
|                 | <b>USE: TOURISM PRODUCTION</b>                 |
| travel          | <b>industry</b>                                |
|                 | <b>USE: TOURISM PRODUCTION</b>                 |
|                 | <b>infant fares</b>                            |
|                 | <b>USE: REDUCED FARES</b>                      |
|                 | <b>INFLATION</b>                               |
|                 | <b>information clerks</b>                      |
|                 | <b>USE: RECEPTIONISTS</b>                      |
|                 | <b>INFORMATION EXCHANGE</b>                    |
|                 | <b>INFORMATION NETWORKS</b>                    |
|                 | <b>INFORMATION POLICIES</b>                    |
|                 | <b>INFORMATION SERVICES</b>                    |
| SCIENCE AND     | <b>INFORMATION TECHNOLOGY</b>                  |
| TOURISM         | <b>INFORMATION</b>                             |
| TOURIST         | <b>INFORMATION SERVICES</b>                    |
|                 | <b>INFORMERCIALS</b>                           |
| TRANSPORT       | <b>INFRASTRUCTURE</b>                          |
|                 | <b>initial employment</b>                      |
|                 | <b>USE: ENTRY INTO WORKING LIFE</b>            |
|                 | <b>INLAND TRANSPORT</b>                        |
|                 | <b>INLAND WATER TRANSPORT</b>                  |
|                 | <b>INLAND WATERS</b>                           |
|                 | <b>INLAND WATERWAYS</b>                        |
|                 | <b>inland waterways excursions</b>             |
|                 | <b>USE: RIVER CRUISING</b>                     |
|                 | <b>INNOVATION</b>                              |
| TECHNOLOGICAL   | <b>INNOVATIONS</b>                             |
| country         | <b>inns</b>                                    |
|                 | <b>USE: RURAL INNS</b>                         |
| EQUESTRIAN      | <b>INNS</b>                                    |
| FARM            | <b>INNS</b>                                    |
| RURAL           | <b>INNS</b>                                    |
|                 | <b>instalments</b>                             |
|                 | <b>USE: PAYMENTS ON ACCOUNT</b>                |
| RESEARCH        | <b>INSTITUTES</b>                              |
| CREDIT          | <b>INSTITUTIONS</b>                            |
| EDUCATIONAL     | <b>INSTITUTIONS</b>                            |
| FINANCIAL       | <b>INSTITUTIONS</b>                            |
| PUBLIC TOURISM  | <b>INSTITUTIONS</b>                            |
|                 | <b>INSTRUCTORS</b>                             |
|                 | <b>INSURANCE</b>                               |
|                 | <b>INSURANCE COMPANIES</b>                     |
| CANCELLATION    | <b>INSURANCE</b>                               |
| RELIEF          | <b>INSURANCE</b>                               |
|                 | <b>INTEGRATED DEVELOPMENT</b>                  |
|                 | <b>INTEGRATED RESORTS</b>                      |
| USE             | <b>INTENSITY</b>                               |
|                 | <b>INTERACTIVE VIDEO TERMINAL</b>              |
| compact disk    | <b>interactive</b>                             |
|                 | <b>USE: OPTICAL DISK</b>                       |
|                 | <b>INTERCONTINENTAL TOURISM</b>                |

|                      |  |
|----------------------|--|
|                      | <b>interest groups</b>                       |
|                      | <b>USE: PRESSURE GROUPS</b>                  |
| special              | <b>interest tourism</b>                      |
|                      | <b>USE: TOURISM SECTORS</b>                  |
| special              | <b>interest tours</b>                        |
|                      | <b>USE: SPECIALIST PACKAGES</b>              |
|                      | <b>INTERNAL CONSUMPTION</b>                  |
|                      | <b>INTERNAL TOURISM</b>                      |
|                      | <b>INTERNATIONAL AGREEMENTS</b>              |
|                      | <b>INTERNATIONAL CONVENTIONS</b>             |
|                      | <b>INTERNATIONAL COOPERATION</b>             |
|                      | <b>INTERNATIONAL LAW</b>                     |
|                      | <b>INTERNATIONAL ORGANIZATION OF TOURISM</b> |
|                      | <b>INTERNATIONAL TOURISM</b>                 |
|                      | <b>INTERNATIONAL TOURISM EXPENDITURE</b>     |
|                      | <b>INTERNATIONAL TOURISM ORGANIZATIONS</b>   |
|                      | <b>INTERNATIONAL TOURISM POLICY</b>          |
|                      | <b>INTERNATIONAL TOURISM RECEIPTS</b>        |
|                      | <b>INTERNATIONAL TOURIST ARRIVALS</b>        |
|                      | <b>INTERNATIONAL TRANSPORT</b>               |
|                      | <b>international travel</b>                  |
|                      | <b>USE: INTERNATIONAL TOURISM</b>            |
|                      | <b>INTERNATIONAL VISAS</b>                   |
|                      | <b>INTERNATIONAL WORK CAMPS</b>              |
|                      | <b>INTERNATIONAL EXCHANGE</b>                |
| YOUTH                | <b>INTERNET</b>                              |
|                      | <b>INTERPRETATION</b>                        |
|                      | <b>interpreters</b>                          |
|                      | <b>USE: GUIDE INTERPRETERS</b>               |
|                      | <b>INTERPRETERS</b>                          |
| GUIDE                | <b>intervention</b>                          |
| state                | <b>USE: TOURISM POLICY</b>                   |
|                      | <b>INTERVIEWS</b>                            |
| ENTRY                | <b>INTO WORKING LIFE</b>                     |
|                      | <b>INTRANET</b>                              |
|                      | <b>INVENTORIES</b>                           |
| FOREIGN DIRECT       | <b>INVESTMENT</b>                            |
| INWARD DIRECT        | <b>INVESTMENT</b>                            |
| TOURISM              | <b>INVESTMENTS</b>                           |
|                      | <b>INWARD DIRECT INVESTMENT</b>              |
|                      | <b>IRAN, ISLAMIC REPUBLIC</b>                |
|                      | <b>IRAQ</b>                                  |
|                      | <b>IRELAND</b>                               |
| Northern             | <b>Ireland</b>                               |
|                      | <b>USE: UK</b>                               |
| IRAN,                | <b>ISLAMIC COUNTRIES</b>                     |
|                      | <b>ISLAMIC REPUBLIC</b>                      |
|                      | <b>Island states</b>                         |
|                      | <b>USE: SMALL STATES</b>                     |
| BRITISH VIRGIN       | <b>ISLANDS</b>                               |
| CAYMAN               | <b>ISLANDS</b>                               |
| COOK                 | <b>ISLANDS</b>                               |
| FALKLAND             | <b>ISLANDS</b>                               |
| Pacific              | <b>Islands</b>                               |
|                      | <b>USE: OCEANIA</b>                          |
| SOLOMON              | <b>ISLANDS</b>                               |
| TURKS AND CAICOS     | <b>ISLANDS</b>                               |
| UNITED STATES VIRGIN | <b>ISLANDS</b>                               |
|                      | <b>ISRAEL</b>                                |
| Afars and            | <b>Issas</b>                                 |
|                      | <b>USE: DJIBOUTI</b>                         |
| DO-                  | <b>IT-YOURSELF ACTIVITIES</b>                |
| TRAVEL               | <b>ITALY</b>                                 |
| cycling              | <b>ITEMS</b>                                 |
|                      | <b>itineraries</b>                           |
|                      | <b>USE: CYCLEWAYS</b>                        |
| COTE D'              | <b>IVOIRE</b>                                |
|                      | <b>Ivory Coast</b>                           |
|                      | <b>USE: COTE D'IVOIRE</b>                    |
| LIBYAN ARAB          | <b>JAMAHIRIYA</b>                            |
|                      | <b>JAMAICA</b>                               |
|                      | <b>JAPAN</b>                                 |
|                      | <b>jazz festivals</b>                        |
|                      | <b>USE: MUSIC FESTIVALS</b>                  |
|                      | <b>JET FOILS</b>                             |
|                      | <b>JEWELLERY</b>                             |
|                      | <b>job creation</b>                          |
|                      | <b>USE: EMPLOYMENT CREATION</b>              |
|                      | <b>job development</b>                       |



**USE: EMPLOYMENT CREATION**  
**JOB DISLOCATION**  
first **job**  
**USE: ENTRY INTO WORKING LIFE**  
**joblessness**  
**USE: UNEMPLOYMENT**  
**jobs**  
**USE: EMPLOYMENT**  
**JOGGING**  
**joint ownership**  
**USE: TIME-SHARING**  
**JOINT VENTURES**  
**JORDAN**  
**journals**  
**USE: PERIODICALS**  
**JOURNEY**  
length of **journey**  
**USE: TRAVEL TIME**  
**JUDO**  
**JURISDICTION**  
**JURISPRUDENCE**  
**JUSTICE**  
Democratic **Kampuchea**  
**USE: CAMBODIA**  
GO- **KARATE**  
**KART RACING**  
**KAYAKING**  
**KAZAKH SSR**  
**KAZAKSTAN**  
**keep fit**  
**USE: PHYSICAL FITNESS**  
restaurant **keepers**  
**USE: RESTAURATEURS**  
**KENYA**  
United **Kingdom**  
**USE: UK**  
**KIRGHIZ SSR**  
**KIRIBATI**  
**KITCHENS**  
Saint **Kitts and Nevis**  
**USE: SAINT CHRISTOPHER AND NEVIS**  
**KNOW-HOW**  
**KNOW-HOW EXPORTS**  
HONG **KONG**  
HONG **KONG, CHINA**  
**KOREA**  
**KOREA DPR**  
**KOREA R**  
North **Korea**  
**USE: KOREA DPR**  
South **Korea**  
**USE: KOREA R**  
**KUWAIT**  
**KYRGYZSTAN**  
**labelling**  
**USE: SEALS OF QUALITY**  
**labour force**  
**USE: LABOUR MARKET**  
**LABOUR LAW**  
**LABOUR MARKET**  
**labour market entry**  
**USE: ENTRY INTO WORKING LIFE**  
seasonal **labour**  
**USE: SEASONAL EMPLOYMENT**  
**LAGOON VILLAGES**  
**LAKES**  
**landmarks**  
**USE: MONUMENTS**  
**LANDSAILING**  
**LANDSCAPE GARDENERS**  
tourism **landscapes**  
**USE: TOURISM SITES**  
**LANGUAGE STAYS**  
FOREIGN **LANGUAGES**  
SRI **LANKA**  
**LAO PDR**  
**Laos**  
**USE: LAO PDR**  
**LATIN AMERICA**  
**LATVIA**  
**LATVIAN SSR**

|                     |                                      |
|---------------------|--------------------------------------|
| CIVIL               | LAUNDRY SERVICES                     |
| COMMERCIAL          | LAW                                  |
| community           | LAW                                  |
|                     | law                                  |
| consumer            | USE: EUROPEAN REGULATIONS            |
| CONSUMER PROTECTION | law                                  |
| CRIMINAL            | USE: CONSUMER PROTECTION LAW         |
| INTERNATIONAL       | LAW                                  |
| LABOUR              | LAW                                  |
| PUBLIC              | LAW                                  |
| tourism             | LAW                                  |
|                     | law                                  |
| URBAN PLANNING      | USE: TOURISM LEGISLATION             |
|                     | LAW                                  |
|                     | lay-bys                              |
|                     | USE: REST AREAS                      |
|                     | ldc                                  |
|                     | USE: LEAST DEVELOPED COUNTRIES       |
|                     | LEASES                               |
|                     | LEAST DEVELOPED COUNTRIES            |
| study               | leave                                |
|                     | USE: TRAINING TRIPS                  |
| NON-                | LEAVERS                              |
|                     | LEBANON                              |
|                     | LEGAL DISPUTES                       |
|                     | LEGAL STATUS                         |
|                     | LEGISLATION                          |
| TOURISM             | LEGISLATION                          |
|                     | leisure                              |
|                     | USE: LEISURE ACTIVITIES              |
|                     | LEISURE ACTIVITIES                   |
|                     | LEISURE BEHAVIOUR                    |
|                     | LEISURE CENTRES                      |
|                     | LEISURE CLUBS                        |
|                     | LEISURE FACILITIES                   |
|                     | LEISURE PARKS                        |
|                     | LEISURE POLICY                       |
|                     | LEISURE PROGRAMMING                  |
|                     | LEISURE SPENDING                     |
|                     | LEISURE TIME                         |
|                     | leisure trips                        |
|                     | USE: RECREATION AND LEISURE PURPOSES |
| CLOSE PROXIMITY     | LEISURE                              |
| home-based          | leisure                              |
|                     | USE: INDOOR RECREATION               |
| proximity           | leisure                              |
|                     | USE: CLOSE PROXIMITY LEISURE         |
| RECREATION AND      | LEISURE PURPOSES                     |
| SOCIOLOGY OF        | LEISURE                              |
| URBAN               | LEISURE CENTRES                      |
|                     | length of journey                    |
|                     | USE: TRAVEL TIME                     |
|                     | length of stay                       |
|                     | USE: DURATION OF STAY                |
| SIERRA              | LEONE                                |
| holiday             | LESOTHO                              |
|                     | lets                                 |
|                     | USE: RENTAL HOLIDAY HOMES            |
| occupancy           | levels                               |
|                     | USE: OCCUPANCY RATES                 |
|                     | LIABILITY                            |
| civil               | liability                            |
|                     | USE: LIABILITY                       |
|                     | liberalization                       |
|                     | USE: DEREGULATION                    |
| TRADE               | LIBERALIZATION                       |
| RECORD              | LIBERIA                              |
|                     | LIBRAIRIES                           |
| FILM                | LIBRARIES                            |
| MULTIMEDIA          | LIBRARIES                            |
| PHOTO               | LIBRARIES                            |
| SPECIAL             | LIBRARIES                            |
| TOY                 | LIBRARIES                            |
| VIDEO               | LIBRARIES                            |
| DRIVING             | LIBYAN ARAB JAMAHIRIYA               |
|                     | LICENCE                              |
|                     | LICENCES                             |
|                     | licensing                            |
|                     | USE: LICENCES                        |

|                         |   |
|-------------------------|---|
| ENTRY INTO WORKING      | <b>LIECHTENSTEIN</b>                    |
| LOCAL                   | <b>LIFE EXPECTANCY</b>                  |
| QUALITY OF              | <b>LIFE</b>                             |
|                         | <b>LIFE MUSEUMS</b>                     |
|                         | <b>LIFE</b>                             |
|                         | <b>LIFEGUARDS</b>                       |
|                         | <b>LIFESTYLES</b>                       |
|                         | <b>LIFTS</b>                            |
| SKI                     | <b>LIFTS</b>                            |
| SOUND AND               | <b>LIGHT PROGRAMMES</b>                 |
| sound and               | <b>light</b> shows                      |
|                         | <b>USE: SOUND AND LIGHT PROGRAMMES</b>  |
| ultra                   | <b>light</b> powered plane              |
|                         | <b>USE: ULP</b>                         |
| PRIVATE                 | <b>LIGHTHOUSES</b>                      |
| PUBLIC                  | <b>LIMITED COMPANIES</b>                |
|                         | <b>LIMITED COMPANIES</b>                |
|                         | <b>LINEN HIRE</b>                       |
|                         | <b>LINENKEEPER</b>                      |
| ocean                   | <b>liners</b>                           |
|                         | <b>USE: CRUISE SHIPS</b>                |
| SHIPPING                | <b>LINES</b>                            |
|                         | <b>LINGUISTIC GROUPINGS</b>             |
|                         | <b>linguistic</b> stays                 |
|                         | <b>USE: LANGUAGE STAYS</b>              |
|                         | <b>LINK</b>                             |
|                         | <b>LISTED SITES</b>                     |
|                         | <b>LISTENING TO MUSIC</b>               |
| GREY                    | <b>LITERATURE</b>                       |
| tour                    | <b>literature</b>                       |
|                         | <b>USE: TRAVEL DOCUMENTATION</b>        |
|                         | <b>LITHUANIA</b>                        |
|                         | <b>LITHUANIAN SSR</b>                   |
|                         | <b>LITIGATION</b>                       |
|                         | <b>living</b> conditions                |
|                         | <b>USE: LIVING STANDARDS</b>            |
| boats with              | <b>LIVING STANDARDS</b>                 |
|                         | <b>living</b> accommodation             |
|                         | <b>USE: HOUSE BOATS</b>                 |
| COST OF                 | <b>LIVING</b>                           |
| standards of            | <b>living</b>                           |
|                         | <b>USE: LIVING STANDARDS</b>            |
| CONCESSIONAL            | <b>LOANS</b>                            |
| PUBLIC                  | <b>LOANS</b>                            |
|                         | <b>LOCAL LIFE MUSEUMS</b>               |
|                         | <b>LOCAL ORGANIZATION OF TOURISM</b>    |
|                         | <b>LOCAL POLICY</b>                     |
|                         | <b>local</b> population                 |
|                         | <b>USE: HOST COMMUNITY</b>              |
|                         | <b>LOCAL SATISFACTION</b>               |
|                         | <b>LOCAL TOURISM ORGANIZATIONS</b>      |
| tourism contribution to | <b>local</b> economy                    |
|                         | <b>USE: TOURISM IN LOCAL ECONOMIES</b>  |
| TOURISM IN              | <b>LOCAL ECONOMIES</b>                  |
|                         | <b>lodges</b>                           |
|                         | <b>USE: HOLIDAY CHALETs</b>             |
| mountain                | <b>lodges</b>                           |
|                         | <b>USE: MOUNTAIN HUTS</b>               |
|                         | <b>LODGING AND CATERING OCCUPATIONS</b> |
|                         | <b>LONG-DISTANCE PATHS</b>              |
|                         | <b>LONG-DISTANCE RIDING</b>             |
|                         | <b>LONG-HAUL</b>                        |
|                         | <b>long-term</b> guests                 |
|                         | <b>USE: HOLIDAYMAKERS</b>               |
|                         | <b>long</b> stays                       |
|                         | <b>USE: HOLIDAYS</b>                    |
|                         | <b>LOSSES</b>                           |
|                         | <b>lounges</b>                          |
|                         | <b>USE: DRAWING ROOMS</b>               |
|                         | <b>LOW SEASON</b>                       |
|                         | <b>LOWLAND AREAS</b>                    |
| DEVELOPMENT OF CUSTOMER | <b>LOYALTY</b>                          |
| SAINT                   | <b>LUCIA</b>                            |
|                         | <b>LUGGAGE</b>                          |
|                         | <b>LUGGAGE</b>                          |
| CABIN                   | <b>luxe</b> hotels                      |
| de                      | <b>USE: LUXURY HOTELS</b>               |
|                         | <b>LUXEMBOURG</b>                       |
|                         | <b>LUXURY HOTELS</b>                    |
|                         | <b>luxury</b> products                  |
|                         | <b>USE: LUXURY TRADE</b>                |



|                   |  |
|-------------------|--|
|                   | marketing techniques                       |
|                   | <i>USE:</i> TOURISM MARKETING              |
|                   | <b>MARKETING</b>                           |
|                   | <b>MARKETING</b>                           |
|                   | <b>MARKETS</b>                             |
| DIRECT            | markets                                    |
| TOURISM           | <i>USE:</i> HOLIDAYS                       |
| FLEA              | markets                                    |
| holiday           | <i>USE:</i> HOTEL TRADE                    |
| hotel             | <b>MARKETS</b>                             |
| POTENTIAL FOREIGN | <b>MARKS</b>                               |
| TRADE             | <b>MARSHES</b>                             |
|                   | martial arts                               |
|                   | <i>USE:</i> COMBAT SPORTS                  |
|                   | <b>MARTINIQUE</b>                          |
|                   | <b>MASS TOURISM</b>                        |
|                   | <b>MAURITANIA</b>                          |
|                   | <b>MAURITIUS</b>                           |
|                   | <b>MAYOTTE</b>                             |
| SPECIAL           | <b>MEALS</b>                               |
|                   | <b>MEANS OF ACCOMMODATION</b>              |
|                   | <b>MEANS OF TRANSPORT</b>                  |
| CULTURAL          | <b>MEASURES</b>                            |
|                   | mechanized recreation                      |
|                   | <i>USE:</i> MECHANIZED SPORTS              |
|                   | <b>MECHANIZED SPORTS</b>                   |
|                   | medals                                     |
|                   | <i>USE:</i> TOURISM COMPETITION AND AWARDS |
|                   | <b>MEDITERRANEAN COUNTRIES</b>             |
|                   | <b>MEDIUM-SIZED ENTERPRISES</b>            |
|                   | meeting facilities                         |
|                   | <i>USE:</i> CONFERENCE FACILITIES          |
| SMALL AND         | meetings                                   |
|                   | <i>USE:</i> CONFERENCES                    |
|                   | Melanesia                                  |
|                   | <i>USE:</i> OCEANIA                        |
|                   | <b>MEMORIALS</b>                           |
|                   | <b>MEN</b>                                 |
|                   | <b>MERCHANDIZING</b>                       |
|                   | <b>MERGERS AND ACQUISITIONS</b>            |
|                   | <b>METHODOLOGY</b>                         |
|                   | methods                                    |
|                   | <i>USE:</i> METHODOLOGY                    |
|                   | <b>MEXICO</b>                              |
|                   | micro-computers                            |
|                   | <i>USE:</i> COMPUTERS                      |
|                   | <b>MICROFICHES</b>                         |
|                   | <b>MICROFILMS</b>                          |
|                   | <b>MICRONESIA</b>                          |
|                   | Microstates                                |
|                   | <i>USE:</i> SMALL STATES                   |
|                   | middle-market hotels                       |
|                   | <i>USE:</i> ECONOMY HOTELS                 |
|                   | <b>MIDDLE EAST</b>                         |
|                   | <b>MIDDLE MANAGERS</b>                     |
|                   | midscale hotels                            |
|                   | <i>USE:</i> ECONOMY HOTELS                 |
|                   | <b>MIGRATION</b>                           |
|                   | military areas                             |
|                   | <i>USE:</i> MILITARY SITES                 |
|                   | <b>MILITARY HERITAGE</b>                   |
|                   | <b>MILITARY SITES</b>                      |
|                   | <b>MILLS</b>                               |
|                   | <b>MIME</b>                                |
|                   | <b>MINERAL WATER RESORTS</b>               |
|                   | <b>MINERALOGY</b>                          |
|                   | <b>MINUTES</b>                             |
|                   | <b>MIQUELON</b>                            |
|                   | <b>MISLEADING ADVERTISING</b>              |
|                   | <b>MISSION REPORTS</b>                     |
|                   | <b>MIXED ENTERPRISES</b>                   |
|                   | mobile homes                               |
|                   | <i>USE:</i> MOTOR HOMES                    |
|                   | <b>MODEL VILLAGES</b>                      |
|                   | <b>MODELS</b>                              |
| dynamic           | models                                     |
|                   | <i>USE:</i> MODELS                         |
| econometric       | models                                     |
|                   | <i>USE:</i> MODELS                         |
|                   | <b>MODES OF TRANSPORT</b>                  |
|                   | modified American plan                     |

|              |  |
|--------------|--|
|              | <i>USE:</i> HALF-BOARD                       |
|              | <b>MOLDAVIAN SSR</b>                         |
|              | <b>MOLDOVA R</b>                             |
|              | <b>MONACO</b>                                |
|              | <b>MONASTERIES</b>                           |
| ECONOMIC AND | <b>MONETARY UNION</b>                        |
| EUROPEAN     | <b>MONETARY SYSTEM</b>                       |
| earnest      | <b>money</b>                                 |
|              | <i>USE:</i> DEPOSITS                         |
|              | <b>MONGOLIA</b>                              |
|              | <b>MONOGRAPHS</b>                            |
|              | <b>MONTENEGRO</b>                            |
|              | <b>MONTH OF DEPARTURE</b>                    |
|              | <b>MONTserrat</b>                            |
|              | <b>monument preservation</b>                 |
|              | <i>USE:</i> MONUMENT RESTORATION             |
|              | <b>MONUMENT RESTORATION</b>                  |
|              | <b>MONUMENTS</b>                             |
| ancient      | <b>monuments</b>                             |
|              | <i>USE:</i> MONUMENTS                        |
|              | <b>MOONLIGHTING</b>                          |
|              | <b>moorlands</b>                             |
|              | <i>USE:</i> MARSHES                          |
|              | <b>MOROCCO</b>                               |
|              | <b>MOSQUES</b>                               |
|              | <b>MOTELS</b>                                |
|              | <b>MOTIVATIONS</b>                           |
| holiday      | <b>motivations</b>                           |
|              | <i>USE:</i> MOTIVATIONS                      |
| tourist      | <b>motivations</b>                           |
|              | <i>USE:</i> MOTIVATIONS                      |
| visit        | <b>motivations</b>                           |
|              | <i>USE:</i> PURPOSES OF VISIT                |
|              | <b>MOTOCROSS</b>                             |
|              | <b>MOTOR BOATING</b>                         |
|              | <b>MOTOR BOATS</b>                           |
|              | <b>MOTOR HOMES</b>                           |
|              | <b>MOTOR SPORTS</b>                          |
|              | <b>motorcars</b>                             |
|              | <i>USE:</i> CARS                             |
|              | <b>MOTORCYCLE TOURING</b>                    |
|              | <b>MOTORCYCLES</b>                           |
|              | <b>MOTORCYCLING</b>                          |
|              | <b>MOTORWAYS</b>                             |
|              | <b>MOUNTAIN AREAS</b>                        |
|              | <b>MOUNTAIN BIKING</b>                       |
|              | <b>mountain chalets</b>                      |
|              | <i>USE:</i> MOUNTAIN HUTS                    |
|              | <b>mountain development</b>                  |
|              | <i>USE:</i> UPLAND AREAS DEVELOPMENT         |
|              | <b>MOUNTAIN FACILITIES</b>                   |
|              | <b>MOUNTAIN GUIDES</b>                       |
|              | <b>MOUNTAIN HUTS</b>                         |
|              | <b>mountain lodges</b>                       |
|              | <i>USE:</i> MOUNTAIN HUTS                    |
|              | <b>mountain planning</b>                     |
|              | <i>USE:</i> UPLAND AREAS DEVELOPMENT         |
|              | <b>MOUNTAIN POPULATION</b>                   |
|              | <b>MOUNTAIN RESORTS</b>                      |
|              | <b>mountain shelters</b>                     |
|              | <i>USE:</i> MOUNTAIN HUTS                    |
|              | <b>MOUNTAIN SKIING</b>                       |
|              | <b>MOUNTAIN TOURISM</b>                      |
|              | <b>mountain tourism development</b>          |
|              | <i>USE:</i> UPLAND AREAS TOURISM DEVELOPMENT |
|              | <b>MOUNTAIN TOWNS</b>                        |
|              | <b>MOUNTAINEERING</b>                        |
| ski          | <b>mountaineering</b>                        |
|              | <i>USE:</i> MOUNTAIN SKIING                  |
|              | <b>MOUNTAINS</b>                             |
| FREEDOM OF   | <b>MOVEMENT</b>                              |
|              | <b>movements of tourists</b>                 |
|              | <i>USE:</i> VISITOR FLOWS                    |
| population   | <b>movements</b>                             |
|              | <i>USE:</i> MIGRATION                        |
|              | <b>movies</b>                                |
|              | <i>USE:</i> FILMS                            |
|              | <b>MOZAMBIQUE</b>                            |
|              | <b>multi-ownership</b>                       |
|              | <i>USE:</i> TIME-SHARING                     |
|              | <b>MULTIACTIVITY</b>                         |

|                         |   |
|-------------------------|---|
|                         | <b>MULTIACTIVITY RESORTS</b>              |
|                         | <b>MULTILATERAL TREATIES</b>              |
|                         | <b>MULTIMEDIA LIBRARIES</b>               |
|                         | <b>MULTINATIONAL CORPORATIONS</b>         |
|                         | <b>MULTIPLIERS</b>                        |
| TOURISM                 | <b>MULTIPURPOSE TOURISM FACILITIES</b>    |
|                         | <b>MUSEUM ATTENDANTS</b>                  |
| art                     | museum touring                            |
|                         | <i>USE: CULTURAL TOURS</i>                |
|                         | <b>MUSEUMS</b>                            |
| LOCAL LIFE              | <b>MUSEUMS</b>                            |
|                         | <b>MUSIC</b>                              |
| FOLK                    | <b>MUSIC FESTIVALS</b>                    |
| LISTENING TO            | <b>MUSIC</b>                              |
|                         | <b>MUSIC</b>                              |
|                         | Muslim countries                          |
|                         | <i>USE: ISLAMIC COUNTRIES</i>             |
| TOURISM                 | <b>MYANMAR</b>                            |
| VIET                    | <b>MYTHS</b>                              |
|                         | <b>NAM</b>                                |
|                         | <b>NAMIBIA</b>                            |
|                         | national accounting                       |
|                         | <i>USE: NATIONAL ACCOUNTS</i>             |
|                         | <b>NATIONAL ACCOUNTS</b>                  |
|                         | <b>NATIONAL CONSUMPTION</b>               |
|                         | <b>NATIONAL DEVELOPMENT PLANNING</b>      |
|                         | <b>NATIONAL ORGANIZATION OF TOURISM</b>   |
|                         | <b>NATIONAL PARKS</b>                     |
|                         | <b>NATIONAL PLANNING</b>                  |
|                         | <b>NATIONAL TOURISM</b>                   |
|                         | <b>NATIONAL TOURISM ADMINISTRATIONS</b>   |
|                         | <b>NATIONAL TOURISM BUDGET</b>            |
|                         | <b>NATIONAL TOURISM ORGANIZATIONS</b>     |
|                         | <b>NATIONAL TOURISM PLANNING</b>          |
|                         | national tourism policy                   |
|                         | <i>USE: TOURISM POLICY</i>                |
| gross                   | national product                          |
|                         | <i>USE: GDP</i>                           |
| tourism contribution to | national economies                        |
|                         | <i>USE: TOURISM IN NATIONAL ECONOMIES</i> |
| TOURISM IN              | <b>NATIONAL ECONOMIES</b>                 |
| United                  | Nations Environmental Programme           |
|                         | <i>USE: UNEP</i>                          |
|                         | natural balance                           |
|                         | <i>USE: ECOLOGICAL BALANCE</i>            |
|                         | <b>NATURAL DISASTERS</b>                  |
|                         | <b>NATURAL PARKS</b>                      |
|                         | <b>NATURAL RESOURCES</b>                  |
|                         | <b>NATURAL SITES</b>                      |
| areas of outstanding    | natural beauty                            |
|                         | <i>USE: NATURAL SITES</i>                 |
| conservation of         | natural environment                       |
|                         | <i>USE: NATURE CONSERVATION</i>           |
|                         | <b>NATURE CONSERVATION</b>                |
|                         | <b>NATURE RESERVES</b>                    |
|                         | <b>NATURE TOURISM</b>                     |
| balance of              | nature                                    |
|                         | <i>USE: ECOLOGICAL BALANCE</i>            |
| protection of           | nature                                    |
|                         | <i>USE: NATURE CONSERVATION</i>           |
|                         | <b>NATURISM</b>                           |
|                         | <b>NAURU</b>                              |
|                         | Near East                                 |
|                         | <i>USE: MIDDLE EAST</i>                   |
|                         | <b>NEEDS</b>                              |
|                         | <b>NEPAL</b>                              |
|                         | <b>NETHERLANDS</b>                        |
|                         | <b>NETHERLANDS ANTILLES</b>               |
|                         | <b>NETWORKS</b>                           |
| AIR TRANSPORT           | <b>NETWORKS</b>                           |
| INFORMATION             | <b>NETWORKS</b>                           |
| RAILWAY                 | <b>NETWORKS</b>                           |
| ROAD                    | <b>NETWORKS</b>                           |
| SAINT CHRISTOPHER AND   | <b>NEVIS</b>                              |
| Saint Kitts and         | Nevis                                     |
|                         | <i>USE: SAINT CHRISTOPHER AND NEVIS</i>   |
|                         | <b>NEW CALEDONIA</b>                      |
|                         | New Hebrides                              |
|                         | <i>USE: VANUATU</i>                       |
|                         | new technologies                          |
|                         | <i>USE: TECHNOLOGICAL INNOVATIONS</i>     |

|                      |   |
|----------------------|---|
|                      | <b>NEW TOWNS</b>                            |
|                      | <b>NEW ZEALAND</b>                          |
| PAPUA                | <b>NEW GUINEA</b>                           |
|                      | <b>NEWLY INDUSTRIALIZING COUNTRIES</b>      |
|                      | news agencies                               |
|                      | <i>USE: PRESS AGENCIES</i>                  |
| TOURISM              | <b>NEWSLETTERS</b>                          |
|                      | newspapers                                  |
|                      | <i>USE: PERIODICALS</i>                     |
|                      | <b>NICARAGUA</b>                            |
|                      | nicotine addiction                          |
|                      | <i>USE: ADDICTION</i>                       |
|                      | <b>NICs</b>                                 |
|                      | <i>USE: NEWLY INDUSTRIALIZING COUNTRIES</i> |
|                      | <b>NIGER</b>                                |
|                      | <b>NIGERIA</b>                              |
|                      | <b>NIGHT CLUBS</b>                          |
|                      | night fares                                 |
|                      | <i>USE: REDUCED FARES</i>                   |
|                      | <b>NIGHT WORK</b>                           |
| bed                  | nights                                      |
|                      | <i>USE: OVERNIGHT STAYS</i>                 |
| visitor              | nights                                      |
|                      | <i>USE: OVERNIGHT STAYS</i>                 |
|                      | <b>NIUE</b>                                 |
|                      | <b>NOISE POLLUTION</b>                      |
|                      | Nordic countries                            |
|                      | <i>USE: SCANDINAVIA</i>                     |
|                      | <b>NORDIC SKIING</b>                        |
|                      | norms                                       |
|                      | <i>USE: STANDARDS</i>                       |
|                      | <b>NORTH AFRICA</b>                         |
|                      | <b>NORTH AMERICA</b>                        |
|                      | North Korea                                 |
|                      | <i>USE: KOREA DPR</i>                       |
|                      | <b>NORTHERN EUROPE</b>                      |
|                      | Northern Ireland                            |
|                      | <i>USE: UK</i>                              |
|                      | <b>NORWAY</b>                               |
|                      | <b>NUCLEAR POWER STATIONS</b>               |
|                      | nudism                                      |
|                      | <i>USE: NATURISM</i>                        |
|                      | number of visitors                          |
|                      | <i>USE: VISITS</i>                          |
|                      | numismatics                                 |
|                      | <i>USE: COLLECTION</i>                      |
|                      | <b>NURSERIES</b>                            |
|                      | <b>OCCASIONAL EVENTS</b>                    |
|                      | occupancy levels                            |
|                      | <i>USE: OCCUPANCY RATES</i>                 |
| ACCOMMODATION        | <b>OCCUPANCY RATES</b>                      |
|                      | <b>OCCUPANCY</b>                            |
|                      | occupation                                  |
|                      | <i>USE: EMPLOYMENT</i>                      |
| LODGING AND CATERING | <b>OCCUPATIONS</b>                          |
| TOURISM              | <b>OCCUPATIONS</b>                          |
|                      | ocean liners                                |
|                      | <i>USE: CRUISE SHIPS</i>                    |
| INDIAN               | <b>OCEAN REGION</b>                         |
|                      | <b>OCEANIA</b>                              |
|                      | <b>OCEANS</b>                               |
|                      | <b>OECD COUNTRIES</b>                       |
|                      | <b>OFFICE MANAGERS</b>                      |
|                      | officers                                    |
|                      | <i>USE: ACTIVITY HOSTS</i>                  |
| TOURIST              | <b>OFFICES</b>                              |
| recreational         | <b>OFFICES</b>                              |
|                      | <b>OFFICIAL PUBLICATIONS</b>                |
| FOREIGN TOURIST      | <b>TOURIST</b>                              |
| TOURIST              | offs  |
|                      | <i>USE: STOPOVERS</i>                       |
| stop-                | <b>OIL POLLUTION</b>                        |
|                      | oil slick                                   |
|                      | <i>USE: OIL POLLUTION</i>                   |
|                      | oil spill                                   |
|                      | <i>USE: OIL POLLUTION</i>                   |
|                      | old-age                                     |
|                      | <i>USE: SENIOR CITIZENS</i>                 |
|                      | older people                                |
|                      | <i>USE: SENIOR CITIZENS</i>                 |
|                      | <b>OLYMPIC GAMES</b>                        |
|                      | <b>OMAN</b>                                 |



|                       |  |
|-----------------------|--|
| CAMPING               | <b>ON CASTLE GROUNDS</b>   |
| CAMPING               | <b>ON FARMLAND</b>   |
| EUROPEANS             | <b>ON HOLIDAY</b>  |
| IMPACT                | <b>ON TOURISM</b>  |
| PAYMENTS              | <b>ON ACCOUNT</b>  |
| stay                  | <b>on a farm</b><br><i>USE: FARMHOUSE ACCOMMODATION</i>                |
|                       | <b>open-air activities</b><br><i>USE: OUTDOOR RECREATION</i>           |
| urban                 | <b>open spaces</b><br><i>USE: URBAN PARKS</i>                          |
|                       | <b>OPERA HOUSES</b>  |
| BEACH                 | <b>OPERAS</b>  |
| COACH TOUR            | <b>OPERATORS</b>   |
| TOUR                  | <b>OPERATORS</b>   |
| tourism               | <b>OPERATORS</b>   |
|                       | <b>operators</b><br><i>USE: TOURISM PROFESSIONALS</i>                  |
| public                | <b>opinion</b><br><i>USE: OPINIONS</i>                                 |
|                       | <b>OPINIONS</b>  |
| PUBLIC                | <b>OPTICAL DISK</b>  |
|                       | <b>ORDER</b>   |
| ACTIVITY              | <b>ORGANIZATION CHARTS</b>   |
| EUROPEAN              | <b>ORGANIZATION OF TOURISM</b>   |
| FOREIGN               | <b>ORGANIZATION OF VISITS</b>  |
| government            | <b>ORGANIZATION</b>  |
|                       | <b>ORGANIZATION OF TOURISM</b>   |
| INTERNATIONAL         | <b>ORGANIZATION OF TOURISM</b>   |
| LOCAL                 | <b>ORGANIZATION OF TOURISM</b>   |
| NATIONAL              | <b>ORGANIZATION OF TOURISM</b>   |
| REGIONAL              | <b>ORGANIZATION OF TOURISM</b>   |
| EUROPEAN TOURISM      | <b>ORGANIZATION OF TOURISM</b>   |
| government tourism    | <b>ORGANIZATIONS</b><br><i>USE: NATIONAL TOURISM ADMINISTRATIONS</i>   |
| INTERNATIONAL TOURISM | <b>ORGANIZATIONS</b>   |
| LOCAL TOURISM         | <b>ORGANIZATIONS</b>   |
| NATIONAL TOURISM      | <b>ORGANIZATIONS</b>   |
| non-profit-making     | <b>organizations</b><br><i>USE: NON-PROFIT-MAKING ASSOCIATIONS</i>     |
| professional          | <b>organizations</b><br><i>USE: TOURISM PROFESSIONALS</i>              |
| REGIONAL TOURISM      | <b>ORGANIZATIONS</b>   |
| tourism               | <b>organizations</b><br><i>USE: TOURISM PROFESSIONALS</i>              |
|                       | <b>organizations</b><br><i>USE: CARRIERS</i>                           |
| EVENT                 | <b>ORGANIZED TOURS</b>   |
| COUNTRY OF            | <b>ORGANIZERS</b>  |
| region of             | <b>ORIGIN</b><br><i>USE: COUNTRY OF ORIGIN</i>                         |
|                       | <b>ornithology</b><br><i>USE: BIRD WATCHING</i>                        |
| DINING                | <b>OUT</b>   |
|                       | <b>OUTBOUND TOURISM</b>  |
|                       | <b>outbound travel</b><br><i>USE: OUTBOUND TOURISM</i>                 |
|                       | <b>outdoor activities</b><br><i>USE: OUTDOOR RECREATION</i>            |
|                       | <b>outdoor games</b><br><i>USE: OUTDOOR RECREATION</i>                 |
|                       | <b>outdoor pursuit centres</b><br><i>USE: OUTDOOR ACTIVITY CENTRES</i> |
|                       | <b>OUTDOOR RECREATION</b>  |
|                       | <b>OUTINGS</b>   |
|                       | <b>OUTLINES</b>  |
| HISTORICAL            | <b>outstanding natural beauty</b><br><i>USE: NATURAL SITES</i>         |
| areas of              | <b>OVERNIGHT STAYS</b>   |
| CAFE-                 | <b>OWNER</b>   |
| co-                   | <b>ownership</b><br><i>USE: TIME-SHARING</i>                           |
| joint                 | <b>ownership</b><br><i>USE: TIME-SHARING</i>                           |
| multi-                | <b>ownership</b><br><i>USE: TIME-SHARING</i>                           |
|                       | <b>Pacific Islands</b>   |

|                              |                                  |
|------------------------------|----------------------------------|
|                              | <b>USE: OCEANIA</b>              |
|                              | <b>Pacific region</b>            |
|                              | <b>USE: ASIA AND THE PACIFIC</b> |
| ASIA AND THE<br>South        | <b>PACIFIC</b>                   |
|                              | <b>Pacific</b>                   |
|                              | <b>USE: OCEANIA</b>              |
|                              | <b>PACKAGE</b>                   |
|                              | <b>package holidays</b>          |
|                              | <b>USE: PACKAGE TOURS</b>        |
|                              | <b>package prices</b>            |
|                              | <b>USE: PACKAGE</b>              |
| fly and drive                | <b>PACKAGE TOURS</b>             |
| holiday                      | <b>package</b>                   |
|                              | <b>USE: PACKAGE</b>              |
| SPECIALIST<br>DEVELOPMENT OF | <b>package market</b>            |
|                              | <b>USE: PACKAGE TOURS</b>        |
|                              | <b>PACKAGES</b>                  |
|                              | <b>PAID HOLIDAYS</b>             |
|                              | <b>PAINTBALL</b>                 |
|                              | <b>PAINTING</b>                  |
|                              | <b>PAKISTAN</b>                  |
|                              | <b>PALESTINE</b>                 |
|                              | <b>PAMPHLETS</b>                 |
|                              | <b>PANAMA</b>                    |
|                              | <b>PAPERS</b>                    |
|                              | <b>PAPERS</b>                    |
| CONFERENCE<br>WORKING        | <b>PAPUA NEW GUINEA</b>          |
|                              | <b>PARACHUTING</b>               |
|                              | <b>PARADES</b>                   |
|                              | <b>PARAGLIDING</b>               |
|                              | <b>PARAGUAY</b>                  |
|                              | <b>PARASCENDING</b>              |
|                              | <b>parking facilities</b>        |
|                              | <b>USE: CAR PARKS</b>            |
| COACH                        | <b>PARKING REGULATIONS</b>       |
|                              | <b>parks</b>                     |
|                              | <b>USE: NATURAL PARKS</b>        |
| amusement                    | <b>parks</b>                     |
|                              | <b>USE: FUNFAIRS</b>             |
| aquatic                      | <b>parks</b>                     |
|                              | <b>USE: WATER PARKS</b>          |
| beach                        | <b>parks</b>                     |
|                              | <b>USE: DEVELOPED BEACHES</b>    |
| CAR                          | <b>PARKS</b>                     |
| country                      | <b>parks</b>                     |
|                              | <b>USE: REGIONAL PARKS</b>       |
| game                         | <b>parks</b>                     |
|                              | <b>USE: WILDLIFE RESERVES</b>    |
| LEISURE                      | <b>PARKS</b>                     |
| MARINE                       | <b>PARKS</b>                     |
| NATIONAL                     | <b>PARKS</b>                     |
| NATURAL                      | <b>PARKS</b>                     |
| recreational                 | <b>parks</b>                     |
|                              | <b>USE: LEISURE PARKS</b>        |
| REGIONAL                     | <b>PARKS</b>                     |
| safari                       | <b>parks</b>                     |
|                              | <b>USE: WILDLIFE PARKS</b>       |
| state                        | <b>parks</b>                     |
|                              | <b>USE: NATIONAL PARKS</b>       |
| THEME                        | <b>PARKS</b>                     |
| URBAN                        | <b>PARKS</b>                     |
| WATER                        | <b>PARKS</b>                     |
| WILDLIFE                     | <b>PARKS</b>                     |
| GAME                         | <b>PARLOURS</b>                  |
|                              | <b>PART-TIME EMPLOYMENT</b>      |
|                              | <b>participants</b>              |
|                              | <b>USE: SPORTS BEHAVIOUR</b>     |
|                              | <b>PARTNERSHIP</b>               |
|                              | <b>PASSENGER CAPACITY</b>        |
|                              | <b>PASSENGER CONTRACTS</b>       |
|                              | <b>PASSENGER SHIPS</b>           |
|                              | <b>PASSENGERS</b>                |
|                              | <b>PASSES</b>                    |
|                              | <b>PASSIVE RECREATION</b>        |
|                              | <b>PASSPORTS</b>                 |
|                              | <b>PATHS</b>                     |
| BRIDLE                       | <b>PATHS</b>                     |
| COASTAL                      | <b>PATHS</b>                     |
| LONG-DISTANCE                | <b>PATHS</b>                     |
| CURE                         | <b>PATIENT</b>                   |
|                              | <b>PATRONAGE</b>                 |

|                           |  |
|---------------------------|--|
| distribution              | <b>patterns of tourism</b><br><i>USE: GEOGRAPHY OF TOURISM</i>   |
| ELECTRONIC<br>FORMS OF    | <b>PAY</b><br><b>PAYMENT SYSTEMS</b><br><b>PAYMENT</b><br><b>PAYMENTS ON ACCOUNT</b>   |
| balance of                | <b>payments</b><br><i>USE: TOURISM BALANCE OF PAYMENTS</i>   |
| TOURISM BALANCE OF<br>LAO | <b>PAYMENTS</b><br><b>PDR</b><br><b>peak season</b><br><i>USE: HIGH SEASON</i>   |
| OFF-<br>OFF-              | <b>PEAK</b><br><b>PEAK HOLIDAYS</b>  |
| half-                     | <b>PENINSULAS</b><br><b>pension</b><br><i>USE: HALF-BOARD</i>  |
|                           | <b>pensioners</b><br><i>USE: SENIOR CITIZENS</i>   |
| elderly                   | <b>pensions</b><br><i>USE: FAMILY GUEST HOUSES</i>   |
| older                     | <b>people</b><br><i>USE: SENIOR CITIZENS</i>   |
|                           | <b>people</b><br><i>USE: SENIOR CITIZENS</i>   |
|                           | <b>PERFUMERY</b><br><b>PERIODICAL DOCUMENTS</b><br><b>PERIODICALS</b>  |
|                           | <b>permanent population</b><br><i>USE: POPULATION</i>  |
| BUILDING                  | <b>PERMITS</b><br><b>Persian Gulf States</b><br><i>USE: GULF STATES</i>  |
|                           | <b>personal computers</b><br><i>USE: COMPUTERS</i>   |
| DISABLED<br>young         | <b>PERSONS</b><br><b>persons</b><br><i>USE: YOUTH</i>  |
| UNLEADED                  | <b>PERU</b><br><b>PETROL</b><br><b>philately</b><br><i>USE: COLLECTION</i>   |
|                           | <b>PHILIPPINES</b><br><b>PHOTO LIBRARIES</b><br><b>PHOTO SAFARIS</b><br><b>PHOTOGRAPHY</b><br><b>PHYSICAL ACTIVITIES</b><br><b>PHYSICAL FITNESS</b><br><b>physical planning</b><br><i>USE: TOURISM DEVELOPMENT</i> |
|                           | <b>PICNIC AREAS</b><br><b>picnic sites</b><br><i>USE: PICNIC AREAS</i>   |
|                           | <b>PICNICKING</b><br><b>PICTOGRAM</b><br><b>pictures</b><br><i>USE: ILLUSTRATIONS</i>  |
| SAINT<br>CLAY             | <b>PIERRE AND MIQUELON</b><br><b>PIGEON SHOOTING</b><br><b>PILGRIMAGES</b><br><b>PILGRIMS</b><br><b>PILOT PROJECTS</b><br><b>ping-pong</b><br><i>USE: TABLE TENNIS</i>   |
| SKI                       | <b>PISTES</b>  |
| gravel                    | <b>PITCAIRN</b><br><b>pits</b><br><i>USE: SAND QUARRIES</i>  |
| bed                       | <b>place</b><br><i>USE: OVERNIGHT STAYS</i>  |
|                           | <b>places of destination</b><br><i>USE: DESTINATIONS</i>   |
|                           | <b>plains</b><br><i>USE: LOWLAND AREAS</i>   |
| American                  | <b>plan</b><br><i>USE: FULL BOARD</i>  |
| BLUE<br>family            | <b>PLAN</b><br><b>plan fares</b><br><i>USE: REDUCED FARES</i>  |
| modified American         | <b>plan</b><br><i>USE: HALF-BOARD</i>  |

ultra light powered

CITY  
TOUR  
urban

coastal

development

mountain

NATIONAL  
NATIONAL DEVELOPMENT  
NATIONAL TOURISM  
physical

REGIONAL  
rural

rural tourism

spatial

tourism

tourism

town

upland areas tourism

urban

URBAN  
POWER

children's

BREAK-EVEN

TOURISM DEVELOPMENT  
tourist

DEVELOPMENT  
INFORMATION  
arts

environmental

EUROPEAN UNION TOURISM  
HOSPITALITY  
INTERNATIONAL TOURISM  
LEISURE  
LOCAL  
national tourism

REGIONAL  
RESEARCH  
SPATIAL TOURISM  
TOURISM  
TOURISM PROMOTION

plane

*USE:* ULP

PLANETARIA

PLANNERS

PLANNERS

planners

*USE:* CITY PLANNERS

planning

*USE:* NATIONAL PLANNING

PLANNING PROCESS

planning

*USE:* COASTAL DEVELOPMENT

planning

*USE:* NATIONAL PLANNING

planning

*USE:* UPLAND AREAS DEVELOPMENT

PLANNING

PLANNING

PLANNING

planning

*USE:* TOURISM DEVELOPMENT

PLANNING

planning

*USE:* RURAL DEVELOPMENT

planning and development

*USE:* RURAL TOURISM DEVELOPMENT

planning

*USE:* TOURISM DEVELOPMENT

planning

*USE:* NATIONAL TOURISM PLANNING

planning and development

*USE:* TOURISM DEVELOPMENT

planning

*USE:* URBAN DEVELOPMENT

planning

*USE:* UPLAND AREAS TOURISM DEVELOPMENT

planning

*USE:* URBAN DEVELOPMENT

PLANNING LAW

PLANTS

play facilities

*USE:* PLAYGROUNDS

play rooms

*USE:* ENTERTAINMENT ROOMS

play facilities

*USE:* PLAYGROUNDS

PLAYGROUNDS

playing cards

*USE:* CARD GAMES

playing fields

*USE:* SPORTS GROUNDS

plays

*USE:* DRAMA

pleasure boats

*USE:* YACHTS

POETRY

POINT

POLAND

polar regions

*USE:* ARCTIC REGIONS

POLES

poles

*USE:* TOURIST CONCENTRATIONS

POLICIES

POLICIES

policy

*USE:* CULTURAL MEASURES

policy

*USE:* ENVIRONMENTAL PROTECTION

POLICY

POLICY

POLICY

POLICY

POLICY

policy

*USE:* TOURISM POLICY

POLICY

POLICY

POLICY

POLICY

POLICY

|                  |  |
|------------------|--|
| TOURISM SOCIAL   | <b>POLICY</b>  |
| welcome          | <b>policy</b><br><i>USE: HOSPITALITY POLICY</i>                        |
|                  | <b>political</b> conditions<br><i>USE: POLITICAL SITUATION</i>         |
|                  | <b>POLITICAL</b> GROUPINGS   |
|                  | <b>POLITICAL</b> SITUATION   |
|                  | <b>POLLUTION</b>   |
|                  | <b>pollution</b> by tourists<br><i>USE: HARMFUL EFFECTS OF TOURISM</i> |
|                  | <b>POLLUTION</b> CONTROL   |
| AIR              | <b>POLLUTION</b>   |
| atmospheric      | <b>pollution</b><br><i>USE: AIR POLLUTION</i>                          |
| CHEMICAL         | <b>POLLUTION</b>   |
| environmental    | <b>pollution</b><br><i>USE: POLLUTION</i>                              |
| NOISE            | <b>POLLUTION</b>   |
| OIL              | <b>POLLUTION</b>   |
| WASTE            | <b>POLLUTION</b>   |
| WATER            | <b>POLLUTION</b>   |
|                  | <b>POLO</b>  |
|                  | <b>POLO</b>  |
|                  | <b>Polynesia</b><br><i>USE: OCEANIA</i>                                |
| FRENCH           | <b>POLYNESIA</b>   |
|                  | <b>PONDS</b>   |
| ping-            | <b>pong</b><br><i>USE: TABLE TENNIS</i>                                |
|                  | <b>PONY</b> CLUBS  |
|                  | <b>pony</b> trekking<br><i>USE: LONG-DISTANCE RIDING</i>               |
| PRIVATE SWIMMING | <b>POOLS</b>   |
| SWIMMING         | <b>POOLS</b>   |
|                  | <b>POPULAR</b> CELEBRATIONS  |
|                  | <b>POPULATION</b>  |
|                  | <b>population</b> movements<br><i>USE: MIGRATION</i>                   |
| COASTAL          | <b>POPULATION</b>  |
| local            | <b>population</b><br><i>USE: HOST COMMUNITY</i>                        |
| MOUNTAIN         | <b>POPULATION</b>  |
| permanent        | <b>population</b><br><i>USE: POPULATION</i>                            |
| RURAL            | <b>POPULATION</b>  |
| SEASONAL         | <b>POPULATION</b>  |
| URBAN            | <b>POPULATION</b>  |
| head             | <b>porter</b><br><i>USE: CONCIERGE</i>                                 |
|                  | <b>PORTS</b>   |
| FREE             | <b>PORTS</b>   |
|                  | <b>PORTUGAL</b>  |
|                  | <b>PORTUGUESE</b> -SPEAKING AFRICA                                     |
|                  | <b>Portuguese</b> Timor<br><i>USE: EAST TIMOR</i>                      |
|                  | <b>POSTCARDS</b>   |
|                  | <b>posters</b><br><i>USE: TOURISM POSTERS</i>                          |
| TOURISM          | <b>POSTERS</b>   |
|                  | <b>POTENTIAL</b> FOREIGN MARKETS                                       |
|                  | <b>potholing</b><br><i>USE: CAVING</i>                                 |
|                  | <b>power</b> boating<br><i>USE: MOTOR BOATING</i>                      |
|                  | <b>POWER</b> PLANTS  |
|                  | <b>power</b> stations<br><i>USE: POWER PLANTS</i>                      |
| ELECTRIC         | <b>POWER</b> STATIONS  |
| NUCLEAR          | <b>POWER</b> STATIONS  |
| ultra light      | <b>powered</b> plane<br><i>USE: ULP</i>                                |
|                  | <b>precipitation</b><br><i>USE: RAIN</i>                               |
|                  | <b>PREFERENCES</b>   |
|                  | <b>PREMISES</b> HIRE   |
|                  | <b>premiums</b><br><i>USE: BONUSES</i>                                 |
| architectural    | <b>preservation</b><br><i>USE: MONUMENT RESTORATION</i>                |
| monument         | <b>preservation</b><br><i>USE: MONUMENT RESTORATION</i>                |



|                |  |
|----------------|--|
| research       | <b>projects</b><br><i>USE:</i> TOURISM RESEARCH                  |
| TOURISM        | <b>PROJECTS</b>  |
|                | <b>promotion</b><br><i>USE:</i> TOURISM PROMOTION                |
| sales          | <b>promotion</b><br><i>USE:</i> MARKETING                        |
| TOURISM        | <b>PROMOTION</b>   |
| TOURISM        | <b>PROMOTION POLICY</b>  |
| tourism market | <b>promotion</b><br><i>USE:</i> TOURISM PROMOTION                |
|                | <b>promotional activities</b><br><i>USE:</i> TOURISM PROMOTION   |
|                | <b>PROMOTIONAL FARES</b>   |
|                | <b>property developers</b><br><i>USE:</i> DEVELOPERS             |
|                | <b>property redevelopment</b><br><i>USE:</i> REDEVELOPMENT       |
|                | <b>PROSPECTUSES</b>  |
|                | <b>PROSTITUTION</b>  |
|                | <b>protected sites</b><br><i>USE:</i> SITE PROTECTION            |
|                | <b>PROTECTED SPECIES</b>   |
|                | <b>PROTECTION OF HOST COMMUNITIES</b>                            |
|                | <b>protection of nature</b><br><i>USE:</i> NATURE CONSERVATION   |
| consumer       | <b>protection</b><br><i>USE:</i> CONSUMER PROTECTION LAW         |
| CONSUMER       | <b>PROTECTION LAW</b>  |
| ENVIRONMENTAL  | <b>PROTECTION</b>  |
| SITE           | <b>PROTECTION</b>  |
| TOURIST        | <b>PROTECTION</b>  |
|                | <b>proximity leisure</b><br><i>USE:</i> CLOSE PROXIMITY LEISURE  |
| CLOSE          | <b>PROXIMITY LEISURE</b>   |
| CLOSE          | <b>PROXIMITY TOURISM</b>   |
| TOURIST        | <b>PSYCHOLOGICAL BARRIERS</b>                                    |
|                | <b>PSYCHOLOGY</b>  |
|                | <b>PUBLIC FINANCING</b>  |
|                | <b>PUBLIC GARDENS</b>  |
|                | <b>PUBLIC LAW</b>  |
|                | <b>PUBLIC LIMITED COMPANIES</b>                                  |
|                | <b>PUBLIC LOANS</b>  |
|                | <b>public opinion</b><br><i>USE:</i> OPINIONS                    |
|                | <b>PUBLIC ORDER</b>  |
|                | <b>PUBLIC RELATIONS</b>  |
|                | <b>PUBLIC RELATIONS AGENCIES</b>                                 |
|                | <b>PUBLIC TOURISM INSTITUTIONS</b>                               |
|                | <b>PUBLIC TRANSPORT</b>  |
| OFFICIAL       | <b>PUBLICATIONS</b>  |
|                | <b>publicity</b><br><i>USE:</i> TOURISM PUBLICITY                |
| TOURISM        | <b>PUBLICITY</b>   |
|                | <b>PUERTO RICO</b>   |
|                | <b>puppet shows</b><br><i>USE:</i> PUPPET THEATRE                |
| TOURIST        | <b>PUPPET THEATRE</b>  |
|                | <b>PURCHASES</b>   |
|                | <b>purchasing habits</b><br><i>USE:</i> TOURIST PURCHASES        |
|                | <b>PURCHASING STEWARDS</b>                                       |
|                | <b>PURIFICATION</b>  |
|                | <b>PURPOSES OF VISIT</b>   |
|                | <b>PURPOSES</b>  |
|                | <b>PURPOSES</b>  |
|                | <b>purposes</b><br><i>USE:</i> PURPOSES OF VISIT                 |
|                | <b>pursuit centres</b><br><i>USE:</i> OUTDOOR ACTIVITY CENTRES   |
|                | <b>QATAR</b>   |
|                | <b>QUALIFICATIONS</b>  |
|                | <b>QUALIFICATIONS</b>  |
|                | <b>QUALITY</b>   |
|                | <b>quality control</b><br><i>USE:</i> QUALITY                    |
|                | <b>quality of hospitality</b><br><i>USE:</i> HOSPITALITY QUALITY |
|                | <b>QUALITY OF LIFE</b>   |
|                | <b>quality standard</b><br><i>USE:</i> QUALITY                   |
| PROFESSIONAL   |  |

|                       |                                 |
|-----------------------|---------------------------------|
| HOSPITALITY           | QUALITY                         |
| SEALS OF              | QUALITY                         |
| SAND                  | QUARRIES                        |
|                       | racism                          |
|                       | USE: SPORTS COMPETITIONS        |
| car                   | racism                          |
|                       | USE: SPORTS COMPETITIONS        |
| cycle                 | racism                          |
|                       | USE: SPORTS COMPETITIONS        |
| GO-KART               | RACING                          |
| horse                 | racism                          |
|                       | USE: SPORTS COMPETITIONS        |
|                       | racism                          |
|                       | USE: XENOPHOBIA                 |
|                       | RADIO                           |
|                       | RADIOACTIVE WASTE               |
|                       | RADIOACTIVITY                   |
|                       | RAFTING                         |
| white-water           | rafting                         |
|                       | USE: RAFTING                    |
|                       | RAIL TRANSPORT                  |
|                       | rail travel                     |
|                       | USE: RAIL TRANSPORT             |
|                       | RAIL TUNNELS                    |
|                       | RAILWAY COMPANIES               |
|                       | RAILWAY NETWORKS                |
|                       | railway stations                |
|                       | USE: STATIONS                   |
| FUNICULAR             | RAILWAYS                        |
| TOURISTIC             | RAILWAYS                        |
|                       | RAIN                            |
|                       | RAIN                            |
| ACID                  | rallies                         |
|                       | USE: SPORTS COMPETITIONS        |
|                       | RAMBLING                        |
|                       | RATED HOTELS                    |
| STAR-                 | RATES                           |
| EXCHANGE              | RATES                           |
| OCCUPANCY             | rating system                   |
|                       | USE: STAR-RATED HOTELS          |
|                       | READING                         |
|                       | real estate agents              |
|                       | USE: ESTATE AGENTS              |
| VIRTUAL               | REALITY                         |
| INTERNATIONAL TOURISM | RECEIPTS                        |
|                       | RECEPTIONISTS                   |
|                       | RECESSION                       |
| ECONOMIC              | recitals                        |
|                       | USE: CONCERTS                   |
|                       | RECOMMENDATIONS                 |
|                       | RECORD LIBRAIRIES               |
| VIDEO-CASSETTE        | RECORDER                        |
| VIDEO                 | RECORDING                       |
| CINE                  | RECORDINGS                      |
| SOUND                 | RECORDINGS                      |
|                       | recreation                      |
|                       | USE: LEISURE ACTIVITIES         |
|                       | RECREATION AND LEISURE PURPOSES |
|                       | recreation areas                |
|                       | USE: RECREATIONAL SITES         |
|                       | recreation centres              |
|                       | USE: LEISURE CENTRES            |
| INDOOR                | RECREATION                      |
| mechanized            | recreation                      |
|                       | USE: MECHANIZED SPORTS          |
|                       | RECREATION                      |
| OUTDOOR               | RECREATION                      |
| PASSIVE               | RECREATION VILLAGES             |
| RESIDENTIAL           | recreational facilities         |
|                       | USE: LEISURE FACILITIES         |
|                       | recreational officers           |
|                       | USE: ACTIVITY HOSTS             |
|                       | recreational parks              |
|                       | USE: LEISURE PARKS              |
|                       | RECREATIONAL RESERVOIRS         |
|                       | RECREATIONAL SITES              |
|                       | recreational tourism            |
|                       | USE: SPORTS TOURISM             |
|                       | RECREATIONAL WATER FACILITIES   |
|                       | RECRUITMENT                     |
|                       | recuperation                    |



|                         |  |
|-------------------------|--|
|                         | <b>USE: PHYSICAL FITNESS</b>               |
|                         | <b>RECYCLING</b>                           |
|                         | <b>REDEVELOPMENT</b>                       |
| property                | <b>redevelopment</b>                       |
|                         | <b>USE: REDEVELOPMENT</b>                  |
|                         | <b>REDUCED FARES</b>                       |
|                         | <b>REDUCTION OF WORKING HOURS</b>          |
|                         | <b>REFERENCE DOCUMENTS</b>                 |
|                         | <b>regattas</b>                            |
|                         | <b>USE: SPORTS COMPETITIONS</b>            |
| urban                   | <b>regeneration</b>                        |
|                         | <b>USE: URBAN RENEWAL</b>                  |
|                         | <b>region of origin</b>                    |
|                         | <b>USE: COUNTRY OF ORIGIN</b>              |
| INDIAN OCEAN            | <b>REGION</b>                              |
| Pacific                 | <b>region</b>                              |
|                         | <b>USE: ASIA AND THE PACIFIC</b>           |
|                         | <b>regional destinations</b>               |
|                         | <b>USE: REGIONAL TOURISM</b>               |
|                         | <b>REGIONAL DEVELOPMENT</b>                |
|                         | <b>REGIONAL ORGANIZATION OF TOURISM</b>    |
|                         | <b>REGIONAL PARKS</b>                      |
|                         | <b>REGIONAL PLANNING</b>                   |
|                         | <b>REGIONAL POLICY</b>                     |
|                         | <b>REGIONAL PRODUCTS</b>                   |
|                         | <b>regional spread</b>                     |
|                         | <b>USE: REGIONAL TOURISM</b>               |
|                         | <b>REGIONAL TOURISM</b>                    |
|                         | <b>REGIONAL TOURISM BUDGET</b>             |
|                         | <b>REGIONAL TOURISM ORGANIZATIONS</b>      |
|                         | <b>REGIONAL TOURISM SATELLITE ACCOUNTS</b> |
| tourism contribution to | <b>regional economies</b>                  |
|                         | <b>USE: TOURISM IN REGIONAL ECONOMIES</b>  |
| TOURISM IN              | <b>REGIONAL ECONOMIES</b>                  |
| ARCTIC                  | <b>REGIONS</b>                             |
| polar                   | <b>regions</b>                             |
|                         | <b>USE: ARCTIC REGIONS</b>                 |
| TOURISM                 | <b>REGIONS</b>                             |
|                         | <b>REGULATION</b>                          |
| COACH PARKING           | <b>REGULATIONS</b>                         |
| CUSTOMS                 | <b>REGULATIONS</b>                         |
| EUROPEAN                | <b>REGULATIONS</b>                         |
| TRAFFIC                 | <b>REGULATIONS</b>                         |
| travel                  | <b>regulations</b>                         |
|                         | <b>USE: VISAS</b>                          |
| PUBLIC                  | <b>RELATIONS</b>                           |
| PUBLIC                  | <b>RELATIONS AGENCIES</b>                  |
| ACCOMMODATION WITH      | <b>RELATIVES AND FRIENDS</b>               |
| VISITS TO FRIENDS AND   | <b>RELATIVES</b>                           |
| PRESS                   | <b>RELEASES</b>                            |
|                         | <b>RELIEF</b>                              |
|                         | <b>RELIEF INSURANCE</b>                    |
|                         | <b>RELIGIOUS EVENTS</b>                    |
|                         | <b>religious feasts</b>                    |
|                         | <b>USE: RELIGIOUS EVENTS</b>               |
|                         | <b>RELIGIOUS TOURISM</b>                   |
| ETHNIC AND              | <b>RELIGIOUS GROUPINGS</b>                 |
|                         | <b>REMUNERATION</b>                        |
|                         | <b>RENEWABLE RESOURCES</b>                 |
| URBAN                   | <b>RENEWAL</b>                             |
|                         | <b>rental</b>                              |
|                         | <b>USE: HIRE</b>                           |
|                         | <b>rental apartments and houses</b>        |
|                         | <b>USE: RENTAL HOLIDAY HOMES</b>           |
|                         | <b>RENTAL COTTAGES</b>                     |
|                         | <b>RENTAL HOLIDAY HOMES</b>                |
| automobile              | <b>rental</b>                              |
|                         | <b>USE: CAR HIRE</b>                       |
| EQUIPMENT               | <b>RENTAL</b>                              |
| vacational              | <b>rental</b>                              |
|                         | <b>USE: RENTAL HOLIDAY HOMES</b>           |
| ANNUAL                  | <b>REPORTS</b>                             |
| CONSULTANT              | <b>REPORTS</b>                             |
| COUNTRY                 | <b>REPORTS</b>                             |
| MISSION                 | <b>REPORTS</b>                             |
| RESEARCH                | <b>REPORTS</b>                             |
| DIPLOMATIC              | <b>REPORTS</b>                             |
| CENTRAL AFRICAN         | <b>REPRESENTATION</b>                      |
| CZECH                   | <b>REPUBLIC</b>                            |
| DOMINICAN               | <b>REPUBLIC</b>                            |

|                     |  |
|---------------------|--|
| IRAN, ISLAMIC       | <b>REPUBLIC</b>                        |
| Malagasy            | <b>Republic</b>                        |
|                     | <i>USE:</i> MADAGASCAR                 |
| Slovak              | <b>Republic</b>                        |
|                     | <i>USE:</i> SLOVAKIA                   |
| THE FORMER YUGOSLAV | <b>REPUBLIC OF MACEDONIA</b>           |
| PROJECT             | <b>REQUESTS</b>                        |
|                     | <b>research centres</b>                |
|                     | <i>USE:</i> RESEARCH INSTITUTES        |
|                     | <b>RESEARCH INSTITUTES</b>             |
|                     | <b>RESEARCH POLICY</b>                 |
|                     | <b>research projects</b>               |
|                     | <i>USE:</i> TOURISM RESEARCH           |
|                     | <b>RESEARCH REPORTS</b>                |
| MARKET              | <b>RESEARCH</b>                        |
| TOURISM             | <b>RESEARCH</b>                        |
|                     | <b>RESERVATION CENTRES</b>             |
|                     | <b>RESERVATION SERVICES</b>            |
|                     | <b>RESERVATION SYSTEMS</b>             |
| computer            | <b>reservation systems</b>             |
|                     | <i>USE:</i> CRSs                       |
| Computerized        | <b>reservation systems</b>             |
|                     | <i>USE:</i> CRSs                       |
|                     | <b>reserve areas</b>                   |
|                     | <i>USE:</i> CONSERVATION AREAS         |
|                     | <b>reserves</b>                        |
|                     | <i>USE:</i> CONSERVATION AREAS         |
| animal              | <b>reserves</b>                        |
|                     | <i>USE:</i> WILDLIFE RESERVES          |
| game                | <b>reserves</b>                        |
|                     | <i>USE:</i> WILDLIFE RESERVES          |
| HUNTING             | <b>RESERVES</b>                        |
| NATURE              | <b>RESERVES</b>                        |
| WILDLIFE            | <b>RESERVES</b>                        |
| RECREATIONAL        | <b>RESERVOIRS</b>                      |
| MAIN                | <b>RESIDENCES</b>                      |
| secondary           | <b>residences</b>                      |
|                     | <i>USE:</i> SECOND HOMES               |
| summer              | <b>residences</b>                      |
|                     | <i>USE:</i> SECOND HOMES               |
| TOURISM             | <b>RESIDENCES</b>                      |
|                     | <b>RESIDENT CAMPS</b>                  |
|                     | <b>RESIDENT VISITORS</b>               |
|                     | <b>RESIDENTIAL RECREATION VILLAGES</b> |
|                     | <b>RESIDENTS</b>                       |
|                     | <b>RESOLUTIONS</b>                     |
|                     | <b>resort complexes</b>                |
|                     | <i>USE:</i> TOURISM COMPLEXES          |
|                     | <b>resort development</b>              |
|                     | <i>USE:</i> TOURISM DEVELOPMENT        |
|                     | <b>RESORT MANAGERS</b>                 |
|                     | <b>RESORT TOWNS</b>                    |
|                     | <b>RESORT COMPLEXES</b>                |
|                     | <b>RESORT COMPLEXES</b>                |
| SEASIDE             | <b>resorts</b>                         |
| SPA                 | <i>USE:</i> SEASIDE RESORTS            |
| bathing             | <b>RESORTS</b>                         |
|                     | <b>resorts</b>                         |
|                     | <i>USE:</i> SEASIDE RESORTS            |
| CLASSIFIED          | <b>RESORTS</b>                         |
| coastal             | <b>resorts</b>                         |
|                     | <i>USE:</i> SEASIDE RESORTS            |
| HEALTH              | <b>RESORTS</b>                         |
| hotel               | <b>resorts</b>                         |
|                     | <i>USE:</i> HOTEL COMPLEXES            |
| INTEGRATED          | <b>RESORTS</b>                         |
| MINERAL WATER       | <b>RESORTS</b>                         |
| MOUNTAIN            | <b>RESORTS</b>                         |
| MULTIACTIVITY       | <b>RESORTS</b>                         |
| RURAL               | <b>RESORTS</b>                         |
| SEASIDE             | <b>RESORTS</b>                         |
| ski                 | <b>resorts</b>                         |
|                     | <i>USE:</i> MOUNTAIN RESORTS           |
| SPA                 | <b>RESORTS</b>                         |
| thermal             | <b>resorts</b>                         |
|                     | <i>USE:</i> SPA RESORTS                |
| winter              | <b>resorts</b>                         |
|                     | <i>USE:</i> MOUNTAIN RESORTS           |
|                     | <b>resource conservation</b>           |
|                     | <i>USE:</i> CONSERVATION AREAS         |
|                     | <b>resources</b>                       |
|                     | <i>USE:</i> NATURAL RESOURCES          |
| NATURAL             | <b>RESOURCES</b>                       |
| RENEWABLE           | <b>RESOURCES</b>                       |

|               |   |
|---------------|---|
| water         | <b>resources</b><br><i>USE:</i> INLAND WATERS             |
|               | <b>responsibility</b><br><i>USE:</i> LIABILITY            |
|               | <b>RESPONSIBLE TOURISM</b>                                |
|               | <b>REST AREAS</b>   |
|               | <b>RESTAURANT CARS</b>                                    |
|               | <b>RESTAURANT CHAINS</b>                                  |
|               | <b>restaurant groups</b><br><i>USE:</i> RESTAURANT CHAINS |
|               | <b>restaurant keepers</b><br><i>USE:</i> RESTAURATEURS    |
| FAST FOOD     | <b>RESTAURANTS</b>  |
| GASTRONOMIC   | <b>RESTAURANTS</b>  |
| TAKEAWAY      | <b>RESTAURANTS</b>  |
|               | <b>RESTAURATEURS</b>                                      |
| MONUMENT      | <b>RESTORATION</b>  |
|               | <b>retailing</b><br><i>USE:</i> TRADE                     |
| PRESS         | <b>REUNION</b>  |
| PROJECT       | <b>REVIEW</b>   |
|               | <b>REVISIONS</b>  |
|               | <b>REVOLUTIONS</b>  |
|               | <b>Rhodesia</b><br><i>USE:</i> ZIMBABWE                   |
| COSTA         | <b>RICA</b>   |
| PUERTO        | <b>RICO</b>   |
| CARRIAGE      | <b>RIDES</b>  |
| HORSE         | <b>RIDING</b>   |
| horse         | <b>riding clubs</b><br><i>USE:</i> EQUESTRIAN CENTRES     |
| LONG-DISTANCE | <b>RIDING</b>   |
|               | <b>RIGHTS OF ACCESS</b>                                   |
|               | <b>RIGHTS OF WAY</b>                                      |
|               | <b>RIGHTS</b>   |
| HUMAN         | <b>RINKS</b>  |
| ICE           | <b>rinks</b><br><i>USE:</i> ICE RINKS                     |
| skating       | <b>RIOTS</b>  |
|               | <b>RIVER CRUISING</b>                                     |
|               | <b>river safaris</b><br><i>USE:</i> RIVER CRUISING        |
|               | <b>RIVERS</b>   |
|               | <b>road maps</b><br><i>USE:</i> MAPS                      |
|               | <b>ROAD NETWORKS</b>                                      |
|               | <b>road signs</b><br><i>USE:</i> TOURISM SIGNPOSTING      |
|               | <b>ROAD TRANSPORT</b>                                     |
|               | <b>road travel</b><br><i>USE:</i> ROAD TRANSPORT          |
|               | <b>ROAD TUNNELS</b>                                       |
|               | <b>ROADS</b>  |
|               | <b>ROCK CLIMBING</b>                                      |
|               | <b>ROLLER-SKATING</b>                                     |
| CD-           | <b>rom</b><br><i>USE:</i> OPTICAL DISK                    |
|               | <b>ROMANIA</b>  |
| TREATY OF     | <b>ROME</b>   |
|               | <b>ROOM CAPACITY</b>                                      |
|               | <b>room clerks</b><br><i>USE:</i> RECEPTIONISTS           |
| CONFERENCE    | <b>ROOMS</b>  |
| DINING        | <b>ROOMS</b>  |
| DOUBLE        | <b>ROOMS</b>  |
| DRAWING       | <b>ROOMS</b>  |
| ENTERTAINMENT | <b>ROOMS</b>  |
| play          | <b>rooms</b><br><i>USE:</i> ENTERTAINMENT ROOMS           |
| sales         | <b>rooms</b><br><i>USE:</i> AUCTION HOUSES                |
| SINGLE        | <b>ROOMS</b>  |
| sitting       | <b>rooms</b><br><i>USE:</i> DRAWING ROOMS                 |
| TEA           | <b>ROOMS</b>  |
| TRIPLE        | <b>ROOMS</b>  |
| SHIPPING      | <b>ROUTES</b>   |
| TOURISM       | <b>ROUTES</b>   |
| WINE          | <b>ROUTES</b>   |

|                     |   |
|---------------------|---|
|                     | <b>ROWING</b>   |
|                     | <b>ROWING BOATS</b>   |
|                     | <b>RUGBY</b>  |
|                     | ruins<br><i>USE:</i> ARCHAEOLOGICAL SITES                                       |
|                     | <b>RUNNING</b>  |
|                     | <b>RURAL ACCOMMODATION</b>  |
|                     | <b>RURAL AREAS</b>  |
|                     | <b>RURAL DEVELOPMENT</b>  |
|                     | <b>RURAL FACILITIES</b>   |
|                     | rural hostals<br><i>USE:</i> RURAL INNS   |
|                     | <b>RURAL HOUSING</b>  |
|                     | <b>RURAL INNS</b>   |
|                     | rural planning<br><i>USE:</i> RURAL DEVELOPMENT                                 |
|                     | <b>RURAL POPULATION</b>   |
|                     | <b>RURAL RESORTS</b>  |
|                     | <b>RURAL TOURISM</b>  |
|                     | <b>RURAL TOURISM DEVELOPMENT</b>  |
|                     | rural tourism planning and development<br><i>USE:</i> RURAL TOURISM DEVELOPMENT |
|                     | <b>RURAL TOWNS</b>  |
|                     | <b>RUSSIA</b>   |
|                     | <b>RUSSIAN FEDERATION</b>   |
|                     | <b>RUSSIAN SSR</b>  |
|                     | rustic accommodation<br><i>USE:</i> FARMHOUSE ACCOMMODATION                     |
|                     | <b>RWANDA</b>   |
|                     | safari parks<br><i>USE:</i> WILDLIFE PARKS                                      |
|                     | <b>SAFARIS</b>  |
|                     | <b>SAFARIS</b>  |
|                     | safaris<br><i>USE:</i> RIVER CRUISING   |
|                     | <b>SAFETY</b>   |
|                     | <b>SAHARA</b>   |
|                     | <b>SAHARA</b>   |
|                     | Sahara<br><i>USE:</i> WESTERN SAHARA  |
|                     | <b>SAHARA</b>   |
|                     | <b>SAHEL</b>  |
|                     | sail boarding<br><i>USE:</i> WIND SURFING                                       |
|                     | <b>SAILING</b>  |
|                     | <b>SAILING BOATS</b>  |
|                     | <b>SAILING CLUBS</b>  |
|                     | <b>SAILING SHIPS</b>  |
|                     | sailing<br><i>USE:</i> WIND SURFING   |
|                     | <b>SAINT CHRISTOPHER AND NEVIS</b>  |
|                     | <b>SAINT HELENA</b>   |
|                     | Saint Kitts and Nevis<br><i>USE:</i> SAINT CHRISTOPHER AND NEVIS                |
|                     | <b>SAINT LUCIA</b>  |
|                     | <b>SAINT PIERRE AND MIQUELON</b>  |
|                     | <b>SAINT VINCENT AND THE GRENADINES</b>   |
|                     | salaries<br><i>USE:</i> PAY   |
|                     | <b>SALES CONTRACTS</b>  |
|                     | sales promotion<br><i>USE:</i> MARKETING  |
|                     | sales rooms<br><i>USE:</i> AUCTION HOUSES                                       |
|                     | sales taxes<br><i>USE:</i> INDIRECT TAXES                                       |
|                     | <b>SALVADOR</b>   |
|                     | <b>SAME-DAY VISITORS</b>  |
|                     | <b>SAME-DAY VISITS</b>  |
|                     | <b>SAMOA</b>  |
|                     | <b>SAMOA</b>  |
|                     | <b>SAN MARINO</b>   |
|                     | <b>SANATORIA</b>  |
|                     | <b>SAND DUNES</b>   |
|                     | <b>SAND QUARRIES</b>  |
|                     | sand yachting<br><i>USE:</i> LANDSAILING  |
|                     | sandwich courses<br><i>USE:</i> ALTERNATING TRAINING                            |
|                     | <b>SANITARY CONTROL</b>   |
|                     | <b>SANITARY UNITS</b>   |
| PHOTO               |   |
| river               |   |
| AFRICA SOUTH OF THE |   |
| Spanish             |   |
| WESTERN             |   |
| board               |   |
| EL                  |   |
| AMERICAN            |   |

|                  |                                      |
|------------------|--------------------------------------|
| REGIONAL TOURISM | <b>SANITATION</b>                    |
| TOURISM          | <b>SAO TOME AND PRINCIPE</b>         |
| CONSUMER         | <b>SATELLITE ACCOUNTS</b>            |
| LOCAL            | <b>SATELLITE ACCOUNTS</b>            |
|                  | <b>SATISFACTION</b>                  |
|                  | <b>SATISFACTION</b>                  |
|                  | <b>SAUDI ARABIA</b>                  |
|                  | <b>SCANDINAVIA</b>                   |
|                  | <b>SCENARIO TECHNIQUES</b>           |
|                  | <b>SCHOOL CALENDARS</b>              |
|                  | <b>school education</b>              |
|                  | <i>USE: SECONDARY EDUCATION</i>      |
|                  | <b>SCHOOL HOLIDAYS</b>               |
|                  | <b>SCHOOL TRIPS</b>                  |
|                  | <b>schools</b>                       |
|                  | <i>USE: EDUCATIONAL INSTITUTIONS</i> |
| HOTEL            | <b>SCHOOLS</b>                       |
| PRIVATE          | <b>SCHOOLS</b>                       |
| ski              | <b>schools</b>                       |
|                  | <i>USE: SKI CLUBS</i>                |
| STATE            | <b>SCHOOLS</b>                       |
| TOURISM          | <b>SCHOOLS</b>                       |
| COMPUTER         | <b>SCIENCE AND INFORMATION</b>       |
|                  | <b>SCIENCE</b>                       |
|                  | <b>Scotland</b>                      |
|                  | <i>USE: UK</i>                       |
|                  | <b>SCUBA DIVING</b>                  |
|                  | <b>SCULPTURE</b>                     |
|                  | <b>SEA FISHING</b>                   |
|                  | <b>sea transport</b>                 |
|                  | <i>USE: WATER TRANSPORT</i>          |
|                  | <b>sea travel</b>                    |
|                  | <i>USE: CRUISING</i>                 |
|                  | <b>sea water cure</b>                |
|                  | <i>USE: THALASSOTHERAPY</i>          |
|                  | <b>SEALS OF QUALITY</b>              |
|                  | <b>SEAS</b>                          |
|                  | <b>SEASIDE RESORT COMPLEXES</b>      |
|                  | <b>SEASIDE RESORTS</b>               |
|                  | <b>seaside tourism</b>               |
|                  | <i>USE: COASTAL TOURISM</i>          |
| HIGH             | <b>SEASON</b>                        |
| LOW              | <b>SEASON</b>                        |
| off-             | <b>season</b>                        |
|                  | <i>USE: OFF-PEAK</i>                 |
| off-             | <b>season fares</b>                  |
|                  | <i>USE: REDUCED FARES</i>            |
| peak             | <b>season</b>                        |
|                  | <i>USE: HIGH SEASON</i>              |
| SHOULDER         | <b>SEASON</b>                        |
|                  | <b>seasonal accommodation</b>        |
|                  | <i>USE: SEASONALITY</i>              |
|                  | <b>seasonal behaviour</b>            |
|                  | <i>USE: SEASONALITY</i>              |
|                  | <b>SEASONAL EMPLOYMENT</b>           |
|                  | <b>SEASONAL HOTELS</b>               |
|                  | <b>seasonal labour</b>               |
|                  | <i>USE: SEASONAL EMPLOYMENT</i>      |
|                  | <b>SEASONAL POPULATION</b>           |
|                  | <b>seasonal visitor statistics</b>   |
|                  | <i>USE: SEASONAL POPULATION</i>      |
|                  | <b>SEASONALITY</b>                   |
|                  | <b>SEASONS</b>                       |
|                  | <b>SECOND-HAND TRADE</b>             |
|                  | <b>SECOND HOMES</b>                  |
|                  | <b>SECONDARY DOCUMENTS</b>           |
|                  | <b>SECONDARY EDUCATION</b>           |
|                  | <b>secondary employment</b>          |
|                  | <i>USE: INDIRECT EMPLOYMENT</i>      |
|                  | <b>secondary residences</b>          |
|                  | <i>USE: SECOND HOMES</i>             |
| TOURISM          | <b>SECTORS</b>                       |
| HOLY             | <b>SEE</b>                           |
| PROJECT          | <b>SELECTION</b>                     |
|                  | <b>self-drive</b>                    |
|                  | <i>USE: CAR HIRE</i>                 |
| NON-             | <b>SELF-GOVERNING TERRITORIES</b>    |
|                  | <b>SEMINARS</b>                      |
|                  | <b>SENEGAL</b>                       |
|                  | <b>SENIOR-CITIZEN UNIVERSITIES</b>   |

|                                 |                                   |
|---------------------------------|-----------------------------------|
|                                 | <b>SENIOR CITIZENS</b>            |
|                                 | <b>SENIOR TOURISM</b>             |
|                                 | <b>SERBIA</b>                     |
|                                 | <b>SERIALS</b>                    |
| time                            | <b>series</b>                     |
|                                 | <b>USE:</b> STATISTICAL ANALYSES  |
|                                 | <b>SERVICE SUPPLIERS</b>          |
|                                 | <b>SERVICE TRADE</b>              |
| in-                             | <b>service training</b>           |
|                                 | <b>USE:</b> CONTINUING TRAINING   |
|                                 | <b>serviced apartments</b>        |
|                                 | <b>USE:</b> TOURISM RESIDENCES    |
|                                 | <b>services</b>                   |
|                                 | <b>USE:</b> TOURISM SERVICES      |
| accommodation booking           | <b>services</b>                   |
|                                 | <b>USE:</b> RESERVATION SERVICES  |
| <b>BARRIERS TO TOURISM</b>      | <b>SERVICES</b>                   |
| booking                         | <b>services</b>                   |
|                                 | <b>USE:</b> RESERVATION SERVICES  |
| CHILD                           | <b>SERVICES</b>                   |
| CLEANING                        | <b>SERVICES</b>                   |
| HOLIDAY                         | <b>SERVICES</b>                   |
| HOME CATERING                   | <b>SERVICES</b>                   |
| HOTEL                           | <b>SERVICES</b>                   |
| INFORMATION                     | <b>SERVICES</b>                   |
| LAUNDRY                         | <b>SERVICES</b>                   |
| production of tourism goods and | <b>services</b>                   |
|                                 | <b>USE:</b> TOURISM PRODUCTION    |
| professional                    | <b>services</b>                   |
|                                 | <b>USE:</b> TOURISM PROFESSIONALS |
| RESERVATION                     | <b>SERVICES</b>                   |
| SHUTTLE                         | <b>SERVICES</b>                   |
| STATISTICAL                     | <b>SERVICES</b>                   |
| TOURISM                         | <b>SERVICES</b>                   |
| TOURISM                         | <b>SERVICES ABROAD</b>            |
| TOURIST INFORMATION             | <b>SERVICES</b>                   |
| TRANSPORT                       | <b>SERVICES</b>                   |
| WEATHER FORECASTING             | <b>SERVICES</b>                   |
| welcome                         | <b>services</b>                   |
|                                 | <b>USE:</b> TOURISM SERVICES      |
|                                 | <b>set price</b>                  |
|                                 | <b>USE:</b> PACKAGE               |
|                                 | <b>SEYCHELLES</b>                 |
| condominium                     | <b>sharing</b>                    |
|                                 | <b>USE:</b> TIME-SHARING          |
| TIME-                           | <b>SHARING</b>                    |
|                                 | <b>shell-folders</b>              |
|                                 | <b>USE:</b> TOURISM FOLDERS       |
| mountain                        | <b>shelters</b>                   |
|                                 | <b>USE:</b> MOUNTAIN HUTS         |
|                                 | <b>SHIPPING LINES</b>             |
|                                 | <b>SHIPPING ROUTES</b>            |
|                                 | <b>ships</b>                      |
|                                 | <b>USE:</b> BOATS                 |
| CRUISE                          | <b>SHIPS</b>                      |
| PASSENGER                       | <b>SHIPS</b>                      |
| SAILING                         | <b>SHIPS</b>                      |
|                                 | <b>SHOOTING</b>                   |
|                                 | <b>SHOOTING STANDS</b>            |
|                                 | <b>SHOOTING</b>                   |
| CLAY PIGEON                     | <b>SHOP</b>                       |
| DUTY-FREE                       | <b>SHOPPING</b>                   |
|                                 | <b>SHOPPING AREAS</b>             |
|                                 | <b>SHOPPING</b>                   |
| WINDOW                          | <b>shops</b>                      |
| coffee-                         | <b>USE:</b> CAFES                 |
|                                 | <b>short breaks</b>               |
|                                 | <b>USE:</b> SHORT STAYS           |
|                                 | <b>short stay tourism</b>         |
|                                 | <b>USE:</b> SHORT STAYS           |
|                                 | <b>SHORT STAYS</b>                |
|                                 | <b>short term trips</b>           |
|                                 | <b>USE:</b> SHORT STAYS           |
|                                 | <b>shorter cross-border trips</b> |
|                                 | <b>USE:</b> CROSS-BORDER TOURISM  |
|                                 | <b>SHOULDER SEASON</b>            |
|                                 | <b>showrooms</b>                  |
|                                 | <b>USE:</b> EXHIBITION HALLS      |
|                                 | <b>shows</b>                      |
|                                 | <b>USE:</b> SPECTATOR EVENTS      |
| FLOOR                           | <b>SHOWS</b>                      |



slimming therapy  
     **USE:** PHYSICAL FITNESS  
 Slovak Republic  
     **USE:** SLOVAKIA  
**SLOVAKIA**  
**SLOVENIA**  
**SMALL AND MEDIUM-SIZED ENTERPRISES**  
 small family hotels  
     **USE:** INDEPENDENT HOTELS  
**SMALL STATES**  
 smes  
     **USE:** SMALL AND MEDIUM-SIZED ENTERPRISES  
**SNOW**  
**SNOW CARAVANNING SITES**  
 soccer  
     **USE:** FOOTBALL  
 social behaviour  
     **USE:** BEHAVIOUR  
**SOCIAL CHANGES**  
 social conditions  
     **USE:** SOCIAL SITUATION  
 social customs  
     **USE:** TRADITIONS  
 social developments  
     **USE:** SOCIAL CHANGES  
 social directors  
     **USE:** ACTIVITY HOSTS  
 social environment  
     **USE:** SOCIAL SITUATION  
**SOCIAL IMPACT**  
**SOCIAL SITUATION**  
**SOCIAL TOURISM**  
**SOCIAL VALUES**  
**SOCIAL POLICY**  
 societies  
     **USE:** ASSOCIATIONS  
**SOCIETIES**  
**SOCIO-ECONOMIC GROUPS**  
**SOCIOLOGY OF HOLIDAYS**  
**SOCIOLOGY OF LEISURE**  
**SOCIOLOGY OF TOURISM**  
 soft adventure  
     **USE:** ADVENTURE TOURISM  
 soil erosion  
     **USE:** EROSION  
**SOLOMON ISLANDS**  
**SOMALIA**  
**SOUND AND LIGHT PROGRAMMES**  
 sound and light shows  
     **USE:** SOUND AND LIGHT PROGRAMMES  
**SOUND RECORDINGS**  
**SOUNDCASSETTE**  
**SOUNDDISK**  
**SOUTH-EAST ASIA**  
**SOUTH AFRICA**  
**SOUTH AMERICA**  
**SOUTH ASIA**  
 South Korea  
     **USE:** KOREA R  
 South Pacific  
     **USE:** OCEANIA  
**SOUTH OF THE SAHARA**  
 South America  
     **USE:** SOUTHERN CONE  
**SOUTHERN AFRICA**  
**SOUTHERN CONE**  
**SOUVENIR TRADE**  
 Soviet Union  
     **USE:** USSR  
**SPA RESORT COMPLEXES**  
**SPA RESORTS**  
**SPA TOURISM**  
**SPA TOWNS**  
 spaces  
     **USE:** URBAN PARKS  
**SPAIN**  
 Spanish Sahara  
     **USE:** WESTERN SAHARA  
 spatial planning  
     **USE:** TOURISM DEVELOPMENT  
**SPATIAL TOURISM POLICY**

CULTURAL AND  
TOURISM

COOPERATIVE

AFRICA  
Cone of

urban open





|                             |                                     |
|-----------------------------|-------------------------------------|
| UKRANIAN                    | <b>SSR</b>                          |
| UZBEK                       | <b>SSR</b>                          |
|                             | <b>STADIUMS</b>                     |
|                             | <b>STAGGERED HOLIDAYS</b>           |
|                             | stamp collecting                    |
|                             | <i>USE:</i> COLLECTION              |
| quality                     | <b>standard</b>                     |
|                             | <i>USE:</i> QUALITY                 |
|                             | <b>STANDARDS</b>                    |
|                             | standards of living                 |
| LIVING                      | <i>USE:</i> LIVING STANDARDS        |
|                             | <b>STANDARDS</b>                    |
|                             | standby fares                       |
|                             | <i>USE:</i> REDUCED FARES           |
| SHOOTING                    | <b>STANDS</b>                       |
|                             | <b>STAR-RATED HOTELS</b>            |
| COMPANY                     | <b>START-UPS</b>                    |
|                             | <b>STARVATION</b>                   |
|                             | state aid                           |
|                             | <i>USE:</i> PUBLIC FINANCING        |
|                             | <b>STATE ENTERPRISES</b>            |
|                             | state intervention                  |
|                             | <i>USE:</i> TOURISM POLICY          |
|                             | state parks                         |
|                             | <i>USE:</i> NATIONAL PARKS          |
|                             | <b>STATE SCHOOLS</b>                |
| ARAB                        | <b>STATES</b>                       |
| BALTIC                      | <b>STATES</b>                       |
| CAUCASIAN                   | <b>STATES</b>                       |
| Commonwealth of Independent | <b>States</b>                       |
|                             | <i>USE:</i> CIS COUNTRIES           |
| GULF                        | <b>STATES</b>                       |
| Island                      | states                              |
|                             | <i>USE:</i> SMALL STATES            |
| Persian Gulf                | <b>States</b>                       |
|                             | <i>USE:</i> GULF STATES             |
| SMALL                       | <b>STATES</b>                       |
| United                      | States of America                   |
|                             | <i>USE:</i> USA                     |
| UNITED                      | <b>STATES VIRGIN ISLANDS</b>        |
|                             | <b>STATIONS</b>                     |
| bus                         | stations                            |
|                             | <i>USE:</i> COACH STATIONS          |
| COACH                       | <b>STATIONS</b>                     |
| ELECTRIC POWER              | <b>STATIONS</b>                     |
| HARBOUR                     | <b>STATIONS</b>                     |
| NUCLEAR POWER               | <b>STATIONS</b>                     |
| power                       | stations                            |
|                             | <i>USE:</i> POWER PLANTS            |
| railway                     | stations                            |
|                             | <i>USE:</i> STATIONS                |
|                             | <b>STATISTICAL ANALYSES</b>         |
|                             | <b>STATISTICAL SERVICES</b>         |
|                             | statistics                          |
|                             | <i>USE:</i> STATISTICAL ANALYSES    |
| seasonal visitor            | statistics                          |
|                             | <i>USE:</i> SEASONAL POPULATION     |
| visitor                     | statistics                          |
|                             | <i>USE:</i> VISITS                  |
| LEGAL                       | <b>STATUS</b>                       |
|                             | stay on a farm                      |
|                             | <i>USE:</i> FARMHOUSE ACCOMMODATION |
| COST OF                     | <b>STAY</b>                         |
| DURATION OF                 | <b>STAY</b>                         |
| length of                   | stay                                |
|                             | <i>USE:</i> DURATION OF STAY        |
| short                       | stay tourism                        |
|                             | <i>USE:</i> SHORT STAYS             |
| FREQUENCY OF                | <b>STAYS</b>                        |
| LANGUAGE                    | <b>STAYS</b>                        |
| linguistic                  | stays                               |
|                             | <i>USE:</i> LANGUAGE STAYS          |
| long                        | stays                               |
|                             | <i>USE:</i> HOLIDAYS                |
| OVERNIGHT                   | <b>STAYS</b>                        |
| SHORT                       | <b>STAYS</b>                        |
| WEEKEND                     | <b>STAYS</b>                        |
|                             | stewards                            |
|                             | <i>USE:</i> PURCHASING STEWARDS     |
| PURCHASING                  | <b>STEWARDS</b>                     |
| wine                        | stewards                            |

|                            |  |
|----------------------------|--|
|                            | <i>USE</i> : WINE WAITERS  |
|                            | <b>STILL IMAGES</b>  |
| accommodation              | <b>stock</b><br><i>USE</i> : ACCOMMODATION CAPACITY                  |
|                            | <b>stop-offs</b><br><i>USE</i> : STOPOVERS                           |
|                            | <b>STOPOVERS</b>   |
| SITE                       | <b>STRESS</b><br><b>STRESS</b><br><b>STRETCHING</b>                  |
| COMIC                      | <b>STRIKES</b>   |
| age                        | <b>STRIPS</b><br><b>structure</b><br><i>USE</i> : AGE GROUPS         |
|                            | <b>student exchange</b><br><i>USE</i> : YOUTH INTERNATIONAL EXCHANGE |
| CASE                       | <b>STUDENTS</b>  |
| FEASIBILITY                | <b>STUDIES</b><br><b>STUDIES</b><br><b>STUDIES</b>                   |
|                            | <b>study leave</b><br><i>USE</i> : TRAINING TRIPS                    |
|                            | <b>study visits</b><br><i>USE</i> : TRAINING TRIPS                   |
|                            | <b>SUB-AQUATIC ENVIRONMENT</b>                                       |
|                            | <b>SUBSIDIES</b>   |
|                            | <b>SUBSIDISED HOLIDAYS</b>   |
|                            | <b>SUBTERRANEAN TOURISM</b>  |
|                            | <b>subway</b><br><i>USE</i> : UNDERGROUND                            |
|                            | <b>SUDAN</b>   |
|                            | <b>SUMMER</b>  |
|                            | <b>summer camps</b><br><i>USE</i> : HOLIDAY CAMPS                    |
|                            | <b>SUMMER HOLIDAYS</b>   |
|                            | <b>summer residences</b><br><i>USE</i> : SECOND HOMES                |
|                            | <b>SUMMER SKIING</b>   |
|                            | <b>summer tourism</b><br><i>USE</i> : SUMMER HOLIDAYS                |
|                            | <b>SUMMER UNIVERSITIES</b>   |
|                            | <b>SUN</b>   |
|                            | <b>supersaver fares</b><br><i>USE</i> : REDUCED FARES                |
| SERVICE                    | <b>SUPPLIERS</b>   |
|                            | <b>supply</b><br><i>USE</i> : TOURISM PRODUCTION                     |
| tourism                    | <b>supply</b><br><i>USE</i> : TOURISM PRODUCTION                     |
|                            | <b>SURFING</b>   |
|                            | <b>SURFING</b>   |
| WIND                       | <b>SURINAME</b>  |
|                            | <b>SURVEYS</b>   |
|                            | <b>SUSTAINABLE DEVELOPMENT</b>                                       |
|                            | <b>SUSTAINABLE TOURISM</b>   |
| INDICATORS OF              | <b>SUSTAINABILITY IN TOURISM</b>                                     |
|                            | <b>swamps</b><br><i>USE</i> : MARSHES                                |
|                            | <b>SWAZILAND</b>   |
|                            | <b>SWEDEN</b>  |
|                            | <b>SWIMMING</b>  |
|                            | <b>SWIMMING POOLS</b>  |
| PRIVATE                    | <b>SWIMMING POOLS</b>  |
|                            | <b>SWITZERLAND</b>   |
|                            | <b>swords</b><br><i>USE</i> : FENCING                                |
|                            | <b>symposia</b><br><i>USE</i> : CONFERENCES                          |
|                            | <b>SYNAGOGUES</b>  |
| acquired immune deficiency | <b>syndrome</b><br><i>USE</i> : AIDS                                 |
|                            | <b>SYRIAN AR</b>   |
| EUROPEAN MONETARY          | <b>SYSTEM</b>  |
| Global distribution        | <b>system</b><br><i>USE</i> : GDSs                                   |
| HIFI                       | <b>SYSTEM</b>  |
| rating                     | <b>system</b><br><i>USE</i> : STAR-RATED HOTELS                      |
|                            | <b>SYSTEMS ANALYSIS</b>  |
| computer reservation       | <b>systems</b>   |
| Computerized reservation   | <i>USE</i> : CRSs<br><b>systems</b>                                  |

|  |   |
|--|---|
| ELECTRONIC PAYMENT<br>RESERVATION<br>value | <i>USE:</i> CRSs<br><b>SYSTEMS</b><br><b>SYSTEMS</b><br>systems   |
| GUEST                                      | <i>USE:</i> CULTURAL AND SOCIAL VALUES<br><b>TABLE TENNIS</b><br><b>TABLES</b><br><b>TAIWAN, CHINA</b><br><b>TAJIK SSR</b><br><b>TAJIKISTAN</b><br>takeaway food  |
| telephone tour                             | <i>USE:</i> TAKEAWAY RESTAURANTS<br><b>TAKEAWAY RESTAURANTS</b><br>talkers  |
| NON-                                       | <i>USE:</i> AUDIOGUIDING<br><b>TANZANIA UR</b>  |
| WINE                                       | <b>TARIFF BARRIERS</b><br><b>TARIFFS</b>  |
| income                                     | <b>TASTING TOURS</b><br><b>TAX-FREE EXPORT</b><br>tax   |
| AIRPORT<br>DIRECT<br>INDIRECT<br>sales     | <i>USE:</i> DIRECT TAXES<br>taxation<br><i>USE:</i> TAXES<br><b>TAXES</b><br><b>TAXES</b><br><b>TAXES</b><br><b>TAXES</b><br>taxes  |
| tourist                                    | <i>USE:</i> INDIRECT TAXES<br>taxes   |
| VISITOR                                    | <i>USE:</i> VISITOR TAXES<br><b>TAXES</b><br><b>TAXIS</b><br><b>TEA ROOMS</b><br><b>TECHNICAL ASSISTANCE</b><br>technical cooperation   |
| marketing                                  | <i>USE:</i> TECHNICAL ASSISTANCE<br>techniques  |
| SCENARIO                                   | <i>USE:</i> TOURISM MARKETING<br><b>TECHNIQUES</b>  |
| new  | <b>TECHNOLOGICAL INNOVATIONS</b><br>technologies  |
| INFORMATION<br>TOURISM                     | <i>USE:</i> TECHNOLOGICAL INNOVATIONS<br><b>TECHNOLOGY ASSESSMENT</b><br><b>TECHNOLOGY TRANSFER</b><br><b>TECHNOLOGY</b><br><b>TECHNOLOGY</b><br><b>TELECONFERENCING</b><br><b>TELEMATICS</b><br><b>TELEPHONE</b><br>telephone tour talkers |
| CABLE                                      | <i>USE:</i> AUDIOGUIDING<br><b>TELERESERVATION</b><br><b>TELEVISION</b><br><b>TELEVISION</b>  |
| AIR<br>WATER                               | <b>TEMPERATE ZONES</b><br><b>TEMPERATURE</b><br><b>TEMPERATURE</b><br><b>TEMPLES</b><br><b>TEMPORARY EMPLOYMENT</b>   |
| TABLE                                      | <b>TENNIS</b><br><b>TENNIS CLUBS</b><br><b>TENNIS COURTS</b><br><b>TENNIS</b><br>tent   |
| long-                                      | <i>USE:</i> CAMPING EQUIPMENT<br><b>TENT VILLAGES</b>   |
| short                                      | term guests<br><i>USE:</i> HOLIDAYMAKERS  |
| INTERACTIVE VIDEO                          | term trips<br><i>USE:</i> SHORT STAYS<br><b>TERMINAL</b><br><b>TERMINOLOGY</b><br><b>TERRACES</b><br><b>TERRITORIES</b>   |
| NON-SELF-GOVERNING<br>Trust                | territories<br><i>USE:</i> NON-SELF-GOVERNING TERRITORIES<br><b>TERRORISM</b><br>tertiary education<br><i>USE:</i> HIGHER EDUCATION   |

|  |   |
|--|---|
|  | <p>THAILAND<br/> <b>THALASSOTHERAPY</b><br/> <b>THALASSOTHERAPY CENTRES</b><br/> theatre festivals<br/> <i>USE: DRAMA FESTIVALS</i><br/> <b>THEATRE</b><br/> <b>THEATRE</b><br/> <b>THEATRES</b><br/> <b>THEME CRUISING</b><br/> <b>THEME EVENTS</b><br/> <b>THEME PARKS</b><br/> therapy<br/> <i>USE: PHYSICAL FITNESS</i><br/> thermal resorts<br/> <i>USE: SPA RESORTS</i><br/> <b>THERMAL SPRING WATER</b><br/> <b>THESAURI</b><br/> <b>THESES</b><br/> Third world<br/> <i>USE: DEVELOPING COUNTRIES</i><br/> <b>TICKET AGENTS</b><br/> <b>TICKETING</b><br/> <b>TIDAL WAVES</b><br/> <b>TIDES</b><br/> <b>TIME-SHARING</b><br/> time allocation<br/> <i>USE: ARRANGEMENT OF WORKING TIME</i><br/> time series<br/> <i>USE: STATISTICAL ANALYSES</i><br/> <b>TIME</b><br/> time<br/> <i>USE: FREE TIME</i><br/> <b>TIME</b><br/> <b>TIME</b><br/> <b>TIME EMPLOYMENT</b><br/> <b>TIME</b><br/> <b>TIMOR</b><br/> Timor<br/> <i>USE: EAST TIMOR</i><br/> <b>TOBAGO</b><br/> <b>TOGO</b><br/> <b> TOKELAU</b><br/> <b>TOME AND PRINCIPE</b><br/> <b>TONGA</b><br/> <b>TOP DESTINATIONS</b><br/> <b>TOUR CONDUCTORS</b><br/> tour escorts<br/> <i>USE: TOUR CONDUCTORS</i><br/> tour literature<br/> <i>USE: TRAVEL DOCUMENTATION</i><br/> tour managers<br/> <i>USE: TOUR CONDUCTORS</i><br/> <b>TOUR OPERATORS</b><br/> <b>TOUR PLANNERS</b><br/> <b>TOUR OPERATORS</b><br/> tour talkers<br/> <i>USE: AUDIOGUIDING</i><br/> tour<br/> <i>USE: HIKING</i><br/> touring<br/> <i>USE: CULTURAL TOURS</i><br/> touring<br/> <i>USE: CULTURAL TOURS</i><br/> <b>TOURING</b><br/> touring<br/> <i>USE: CULTURAL TOURS</i><br/> <b>TOURING</b><br/> tourism actors<br/> <i>USE: TOURISM PROFESSIONALS</i><br/> <b>TOURISM ADVERTISING</b><br/> <b>TOURISM ANTHROPOLOGY</b><br/> <b>TOURISM ASSOCIATIONS</b><br/> tourism authorities<br/> <i>USE: NATIONAL TOURISM ADMINISTRATIONS</i><br/> <b>TOURISM BALANCE OF PAYMENTS</b><br/> Tourism Boards<br/> <i>USE: NATIONAL TOURISM ORGANIZATIONS</i><br/> tourism campaign<br/> <i>USE: TOURISM PUBLICITY</i><br/> tourism central government<br/> <i>USE: NATIONAL TOURISM ADMINISTRATIONS</i></p> |
| CAFE<br>PUPPET   |   |
| slimming   |   |
| ARRANGEMENT OF WORKING<br>discretionary                  |   |
| FREE<br>LEISURE<br>PART-<br>TRAVEL<br>EAST<br>Portuguese |   |
| TRINIDAD AND   |   |
| SAO  |   |
| WORLD'S  |   |
| COACH<br>telephone                                       |   |
| walking  |   |
| archeology   |   |
| art museum   |   |
| BICYCLE<br>historical                                    |   |
| MOTORCYCLE   |   |

**TOURISM COMPETITION AND AWARDS**  
**TOURISM COMPLEXES**  
**TOURISM CONFERENCES**  
 tourism contribution to local economy  
     **USE: TOURISM IN LOCAL ECONOMIES**  
 tourism contribution to national economies  
     **USE: TOURISM IN NATIONAL ECONOMIES**  
 tourism contribution to regional economies  
     **USE: TOURISM IN REGIONAL ECONOMIES**  
 tourism contribution to world economy  
     **USE: TOURISM IN THE WORLD ECONOMY**  
**TOURISM COOPERATION**  
 tourism destinations  
     **USE: DESTINATIONS**  
**TOURISM DEVELOPMENT**  
**TOURISM DEVELOPMENT POLES**  
**TOURISM DISTRICTS**  
**TOURISM DOCUMENTATION**  
**TOURISM EDUCATION**  
 tourism employment  
     **USE: EMPLOYMENT**  
**TOURISM ENGINEERING**  
**TOURISM ENHANCEMENT**  
**TOURISM ETHICS**  
**TOURISM EVENTS**  
**TOURISM EXHIBITIONS**  
**TOURISM FACILITIES**  
**TOURISM FASHIONS**  
**TOURISM FILMS**  
**TOURISM FINANCING**  
**TOURISM FIRMS**  
**TOURISM FOLDERS**  
**TOURISM FOR THE DISABLED**  
 tourism government  
     **USE: NATIONAL TOURISM ADMINISTRATIONS**  
**TOURISM HERITAGE**  
**TOURISM IMAGE**  
**TOURISM IN LOCAL ECONOMIES**  
**TOURISM IN NATIONAL ECONOMIES**  
**TOURISM IN REGIONAL ECONOMIES**  
 tourism in the world  
     **USE: INTERNATIONAL TOURISM**  
**TOURISM IN THE WORLD ECONOMY**  
 tourism industry  
     **USE: TOURISM PROFESSIONALS**  
**TOURISM INFORMATION**  
**TOURISM INVESTMENTS**  
 tourism landscapes  
     **USE: TOURISM SITES**  
 tourism law  
     **USE: TOURISM LEGISLATION**  
**TOURISM LEGISLATION**  
**TOURISM MAPS**  
 tourism market promotion  
     **USE: TOURISM PROMOTION**  
**TOURISM MARKETING**  
**TOURISM MULTIPLIERS**  
**TOURISM MYTHS**  
**TOURISM NEWSLETTERS**  
**TOURISM OCCUPATIONS**  
 tourism operators  
     **USE: TOURISM PROFESSIONALS**  
 tourism organizations  
     **USE: TOURISM PROFESSIONALS**  
 tourism planning  
     **USE: NATIONAL TOURISM PLANNING**  
 tourism planning and development  
     **USE: TOURISM DEVELOPMENT**  
**TOURISM POLICY**  
**TOURISM POSTERS**  
**TOURISM PRESS**  
**TOURISM PRICES**  
**TOURISM PRODUCTION**  
**TOURISM PRODUCTS**  
**TOURISM PROFESSIONALS**  
**TOURISM PROJECTS**  
**TOURISM PROMOTION**  
**TOURISM PROMOTION POLICY**  
**TOURISM PUBLICITY**  
**TOURISM REGIONS**  
**TOURISM RESEARCH**

|                                 |  |
|---------------------------------|--|
|                                 | <b>TOURISM RESIDENCES</b>                    |
|                                 | <b>TOURISM ROUTES</b>                        |
|                                 | <b>TOURISM SATELLITE ACCOUNTS</b>            |
|                                 | <b>TOURISM SCHOOLS</b>                       |
|                                 | <b>TOURISM SECTORS</b>                       |
|                                 | <b>TOURISM SERVICES</b>                      |
|                                 | <b>TOURISM SERVICES ABROAD</b>               |
|                                 | tourism signboarding                         |
|                                 | <i>USE:</i> TOURISM SIGNPOSTING              |
|                                 | <b>TOURISM SIGNPOSTING</b>                   |
|                                 | <b>TOURISM SITES</b>                         |
|                                 | <b>TOURISM SOCIAL POLICY</b>                 |
|                                 | tourism supply                               |
|                                 | <i>USE:</i> TOURISM PRODUCTION               |
|                                 | <b>TOURISM TECHNOLOGY</b>                    |
|                                 | <b>TOURISM ASSOCIATIONS</b>                  |
|                                 | tourism                                      |
|                                 | <i>USE:</i> SPORTS TOURISM                   |
|                                 | <b>TOURISM</b>                               |
|                                 | tourism                                      |
|                                 | <i>USE:</i> RURAL TOURISM                    |
|                                 | tourism                                      |
|                                 | <i>USE:</i> RURAL TOURISM                    |
|                                 | <b>TOURISM</b>                               |
|                                 | <b>TOURISM SERVICES</b>                      |
|                                 | <b>TOURISM</b>                               |
|                                 | <b>TOURISM</b>                               |
|                                 | <b>TOURISM</b>                               |
|                                 | <b>TOURISM</b>                               |
|                                 | <b>TOURISM DEVELOPMENT</b>                   |
|                                 | <b>TOURISM</b>                               |
|                                 | tourism                                      |
|                                 | <i>USE:</i> CONFERENCES                      |
|                                 | tourism                                      |
|                                 | <i>USE:</i> CONFERENCES                      |
|                                 | tourism development                          |
|                                 | <i>USE:</i> RURAL TOURISM DEVELOPMENT        |
|                                 | <b>TOURISM</b>                               |
|                                 | <b>TOURISM</b>                               |
|                                 | tourism                                      |
|                                 | <i>USE:</i> GEOGRAPHY OF TOURISM             |
|                                 | <b>TOURISM</b>                               |
|                                 | <b>TOURISM</b>                               |
|                                 | <b>TOURISM</b>                               |
|                                 | <b>TOURISM</b>                               |
|                                 | <b>TOURISM</b>                               |
|                                 | tourism                                      |
|                                 | <i>USE:</i> SUSTAINABLE TOURISM              |
|                                 | <b>TOURISM</b>                               |
|                                 | <b>TOURISM</b>                               |
|                                 | <b>TOURISM ORGANIZATIONS</b>                 |
|                                 | <b>TOURISM</b>                               |
|                                 | <b>TOURISM</b>                               |
|                                 | <b>TOURISM POLICY</b>                        |
|                                 | <b>TOURISM</b>                               |
|                                 | <b>TOURISM</b>                               |
|                                 | <b>TOURISM MARKET</b>                        |
|                                 | <b>TOURISM</b>                               |
|                                 | <b>TOURISM</b>                               |
|                                 | <b>TOURISM</b>                               |
|                                 | tourism organizations                        |
|                                 | <i>USE:</i> NATIONAL TOURISM ADMINISTRATIONS |
|                                 | tourism                                      |
|                                 | <i>USE:</i> NATIONAL ORGANIZATION OF TOURISM |
|                                 | <b>TOURISM</b>                               |
|                                 | <b>TOURISM</b>                               |
|                                 | <b>TOURISM</b>                               |
|                                 | <b>TOURISM</b>                               |
|                                 | tourism                                      |
|                                 | <i>USE:</i> HOLIDAYS                         |
|                                 | <b>TOURISM</b>                               |
|                                 | <b>TOURISM</b>                               |
|                                 | <b>TOURISM</b>                               |
|                                 | <b>TOURISM</b>                               |
|                                 | <b>TOURISM</b>                               |
|                                 | <b>TOURISM</b>                               |
|                                 | <b>TOURISM</b>                               |
|                                 | <b>TOURISM</b>                               |
|                                 | <b>TOURISM</b>                               |
|                                 | <b>TOURISM</b>                               |
|                                 | <b>TOURISM EXPENDITURE</b>                   |
|                                 | <b>TOURISM ORGANIZATIONS</b>                 |
| ACCREDITED                      |  |
| activity                        |  |
| ADVENTURE                       |  |
| agri-                           |  |
| agricultural                    |  |
| ALTERNATIVE                     |  |
| BARRIERS TO                     |  |
| BUSINESS                        |  |
| CLOSE PROXIMITY                 |  |
| COACH                           |  |
| COASTAL                         |  |
| COASTAL                         |  |
| COMMEMORATIVE                   |  |
| conference                      |  |
| convention                      |  |
| countryside                     |  |
| CROSS-BORDER                    |  |
| CULTURAL                        |  |
| distribution patterns of        |  |
| DOMESTIC                        |  |
| ECOLOGY OF                      |  |
| ECONOMY OF                      |  |
| EDUCATIONAL                     |  |
| ENCLAVE                         |  |
| environmentally conscious       |  |
| ETHNIC                          |  |
| EUROPEAN                        |  |
| EUROPEAN                        |  |
| EUROPEAN ORGANIZATION OF        |  |
| EUROPEAN UNION                  |  |
| EUROPEAN UNION                  |  |
| EVOLUTION OF                    |  |
| FESTIVAL                        |  |
| FOREIGN                         |  |
| FOREIGN ORGANIZATION OF         |  |
| GARDEN                          |  |
| GEOGRAPHY OF                    |  |
| government                      |  |
| government organization of      |  |
| HARMFUL EFFECTS OF              |  |
| HEALTH                          |  |
| HISTORICAL                      |  |
| HISTORY OF                      |  |
| holiday                         |  |
| IMPACT OF                       |  |
| IMPACT ON                       |  |
| INBOUND                         |  |
| INCENTIVE                       |  |
| INDEPENDENT                     |  |
| INDICATORS OF SUSTAINABILITY IN |  |
| INTERCONTINENTAL                |  |
| INTERNAL                        |  |
| INTERNATIONAL                   |  |
| INTERNATIONAL                   |  |
| INTERNATIONAL                   |  |

INTERNATIONAL  
INTERNATIONAL  
INTERNATIONAL ORGANIZATION OF  
LOCAL  
LOCAL ORGANIZATION OF  
MASS  
MOUNTAIN  
mountain

MULTIPURPOSE  
NATIONAL  
NATIONAL  
NATIONAL  
NATIONAL  
NATIONAL  
national

NATIONAL ORGANIZATION OF  
NATURE  
ORGANIZATION OF  
OUTBOUND  
production of

PUBLIC  
recreational

REGIONAL  
REGIONAL  
REGIONAL  
REGIONAL  
REGIONAL ORGANIZATION OF  
RELIGIOUS  
RESPONSIBLE  
RURAL  
RURAL  
rural

seaside

SENIOR  
short stay

sightseeing

SOCIAL  
SOCIOLOGY OF  
SPA  
SPATIAL  
special interest

SPORTS  
SUBTERRANEAN  
summer

SUSTAINABLE  
UPLAND AREAS  
upland areas

UPMARKET  
URBAN  
WATER  
winter

YEAR OF  
YOUTH

TOURISM POLICY  
TOURISM RECEIPTS  
TOURISM  
TOURISM ORGANIZATIONS  
TOURISM  
TOURISM  
TOURISM  
tourism development  
*USE:* UPLAND AREAS TOURISM DEVELOPMENT  
TOURISM FACILITIES  
TOURISM  
TOURISM ADMINISTRATIONS  
TOURISM BUDGET  
TOURISM ORGANIZATIONS  
TOURISM PLANNING  
tourism policy  
*USE:* TOURISM POLICY  
TOURISM  
TOURISM  
TOURISM  
TOURISM  
tourism goods and services  
*USE:* TOURISM PRODUCTION  
TOURISM INSTITUTIONS  
tourism  
*USE:* SPORTS TOURISM  
TOURISM  
TOURISM BUDGET  
TOURISM ORGANIZATIONS  
TOURISM SATELLITE ACCOUNTS  
TOURISM  
TOURISM  
TOURISM  
TOURISM DEVELOPMENT  
tourism planning and development  
*USE:* RURAL TOURISM DEVELOPMENT  
tourism  
*USE:* COASTAL TOURISM  
TOURISM  
tourism  
*USE:* SHORT STAYS  
tourism  
*USE:* GUIDED TOURS  
TOURISM  
TOURISM  
TOURISM  
TOURISM POLICY  
tourism  
*USE:* TOURISM SECTORS  
TOURISM  
TOURISM  
tourism  
*USE:* SUMMER HOLIDAYS  
TOURISM  
TOURISM DEVELOPMENT  
tourism planning  
*USE:* UPLAND AREAS TOURISM DEVELOPMENT  
TOURISM  
TOURISM  
TOURISM  
tourism  
*USE:* WINTER HOLIDAYS  
TOURISM  
TOURISM  
tourist accommodation  
*USE:* ACCOMMODATION  
tourist amenities  
*USE:* TOURISM FACILITIES  
tourist attractions  
*USE:* TOURISM EVENTS  
tourist behaviour  
*USE:* VISITOR BEHAVIOUR  
TOURIST CONCENTRATIONS  
TOURIST CONSUMPTION  
tourist demand  
*USE:* TOURIST CONSUMPTION  
TOURIST ENTERTAINMENT  
TOURIST ENVIRONMENTAL EDUCATION  
tourist expectations  
*USE:* ASPIRATIONS



|                  |  |
|------------------|--|
|                  | tourist expenditure                    |
|                  | <i>USE:</i> TOURIST CONSUMPTION        |
|                  | tourist flows                          |
|                  | <i>USE:</i> VISITOR FLOWS              |
|                  | tourist ghettos                        |
|                  | <i>USE:</i> ENCLAVE TOURISM            |
|                  | TOURIST GUIDES                         |
|                  | tourist homes                          |
|                  | <i>USE:</i> FAMILY GUEST HOUSES        |
|                  | tourist hotels                         |
|                  | <i>USE:</i> ECONOMY HOTELS             |
|                  | tourist industry                       |
|                  | <i>USE:</i> TOURISM PRODUCTION         |
|                  | TOURIST INFORMATION SERVICES           |
|                  | tourist motivations                    |
|                  | <i>USE:</i> MOTIVATIONS                |
|                  | TOURIST OFFICE MANAGERS                |
|                  | TOURIST OFFICES                        |
|                  | tourist poles                          |
|                  | <i>USE:</i> TOURIST CONCENTRATIONS     |
|                  | TOURIST PROTECTION                     |
|                  | TOURIST PSYCHOLOGY                     |
|                  | TOURIST PURCHASES                      |
|                  | tourist taxes                          |
|                  | <i>USE:</i> VISITOR TAXES              |
|                  | tourist towns                          |
|                  | <i>USE:</i> RESORT TOWNS               |
|                  | tourist traffic                        |
|                  | <i>USE:</i> VISITOR FLOWS              |
|                  | tourist villages                       |
|                  | <i>USE:</i> RESORT TOWNS               |
| FOREIGN          | TOURIST OFFICES                        |
| INTERNATIONAL    | TOURIST ARRIVALS                       |
|                  | TOURISTIC RAILWAYS                     |
|                  | TOURISTS                               |
| foreign          | tourists                               |
|                  | <i>USE:</i> NON-RESIDENT VISITORS      |
| movements of     | tourists                               |
|                  | <i>USE:</i> VISITOR FLOWS              |
| pollution by     | tourists                               |
|                  | <i>USE:</i> HARMFUL EFFECTS OF TOURISM |
| WATER            | TOURNAMENTS                            |
| activity         | TOURS                                  |
| adventure        | tours                                  |
|                  | <i>USE:</i> SPECIALIST PACKAGES        |
| all-expense      | tours                                  |
|                  | <i>USE:</i> ADVENTURE TOURISM          |
| all-in           | tours                                  |
|                  | <i>USE:</i> PACKAGE TOURS              |
| coach            | tours                                  |
|                  | <i>USE:</i> COACH TOURISM              |
| conducted        | tours                                  |
|                  | <i>USE:</i> GROUP TOURS                |
| CULTURAL         | TOURS                                  |
| escorted         | tours                                  |
|                  | <i>USE:</i> GROUP TOURS                |
| GOURMET          | TOURS                                  |
| GROUP            | TOURS                                  |
| GUIDED           | TOURS                                  |
| inclusive        | tours                                  |
|                  | <i>USE:</i> PACKAGE TOURS              |
| INDEPENDENT      | TOURS                                  |
| ORGANIZED        | TOURS                                  |
| PACKAGE          | TOURS                                  |
| special interest | tours                                  |
|                  | <i>USE:</i> SPECIALIST PACKAGES        |
| WALKING          | TOURS                                  |
| WINE TASTING     | TOURS                                  |
|                  | TOWERS                                 |
|                  | town planning                          |
|                  | <i>USE:</i> URBAN DEVELOPMENT          |
| COASTAL          | TOWNS                                  |
| CONFERENCE       | TOWNS                                  |
| HISTORIC         | TOWNS                                  |
| MOUNTAIN         | TOWNS                                  |
| NEW              | TOWNS                                  |
| RESORT           | TOWNS                                  |
| RURAL            | TOWNS                                  |

|               |   |
|---------------|---|
| SPA           | <b>TOWNS</b>  |
| tourist       | <b>towns</b><br><i>USE:</i> RESORT TOWNS                                    |
|               | <b>TOWPATHS</b>   |
|               | <b>TOY LIBRARIES</b>  |
| CYCLE         | <b>TRACKS</b>   |
|               | <b>TRADE</b>  |
|               | <b>TRADE BARRIERS</b>   |
|               | <b>trade cycle</b><br><i>USE:</i> ECONOMIC SITUATION                        |
|               | <b>trade exhibitions</b><br><i>USE:</i> COMMERCIAL EXHIBITIONS              |
|               | <b>trade fairs</b><br><i>USE:</i> COMMERCIAL EXHIBITIONS                    |
| antiques      | <b>TRADE LIBERALIZATION</b>   |
|               | <b>TRADE MARKS</b>  |
| balance of    | <b>trade</b><br><i>USE:</i> ART MARKET                                      |
|               | <b>trade</b><br><i>USE:</i> FOREIGN TRADE                                   |
| FOREIGN       | <b>TRADE</b>  |
| HANDICRAFT    | <b>TRADE</b>  |
| HOTEL         | <b>TRADE</b>  |
| LUXURY        | <b>TRADE</b>  |
| SECOND-HAND   | <b>TRADE</b>  |
| SERVICE       | <b>TRADE</b>  |
| SOUVENIR      | <b>TRADE</b>  |
| travel        | <b>trade exhibitions</b><br><i>USE:</i> TOURISM EXHIBITIONS                 |
|               | <b>TRADITIONAL CELEBRATIONS</b>   |
|               | <b>TRADITIONS</b>   |
|               | <b>TRAFFIC</b>  |
|               | <b>TRAFFIC CONGESTION</b>   |
|               | <b>TRAFFIC REGULATIONS</b>  |
| tourist       | <b>traffic</b><br><i>USE:</i> VISITOR FLOWS                                 |
|               | <b>trails</b><br><i>USE:</i> PATHS  |
| heritage      | <b>trails</b><br><i>USE:</i> WALKING TOURS                                  |
|               | <b>TRAINING</b>   |
|               | <b>TRAINING AND EMPLOYMENT</b>  |
|               | <b>training centres</b><br><i>USE:</i> EDUCATIONAL INSTITUTIONS             |
|               | <b>TRAINING COURSES</b>   |
|               | <b>TRAINING TRIPS</b>   |
|               | <b>training visits</b><br><i>USE:</i> TRAINING TRIPS                        |
| ACCELERATED   | <b>TRAINING</b>   |
| ALTERNATING   | <b>TRAINING</b>   |
| CONTINUING    | <b>TRAINING</b>   |
| in-service    | <b>training</b><br><i>USE:</i> CONTINUING TRAINING                          |
| VOCATIONAL    | <b>TRAINING</b>   |
|               | <b>TRAINS</b>   |
| HIGH-SPEED    | <b>TRAINS</b>   |
| TECHNOLOGY    | <b>TRANSFER</b>   |
|               | <b>TRANSIT</b>  |
|               | <b>TRANSLATIONS</b>   |
|               | <b>transnational corporations</b><br><i>USE:</i> MULTINATIONAL CORPORATIONS |
|               | <b>TRANSPARENCY</b>   |
|               | <b>TRANSPORT</b>  |
|               | <b>TRANSPORT INFRASTRUCTURE</b>   |
|               | <b>TRANSPORT SERVICES</b>   |
|               | <b>TRANSPORT</b>  |
|               | <b>TRANSPORT NETWORKS</b>   |
|               | <b>TRANSPORT</b>  |
|               | <b>transport</b><br><i>USE:</i> INLAND TRANSPORT                            |
|               | <b>TRANSPORT</b>  |
|               | <b>TRANSPORT</b>  |
|               | <b>TRANSPORT</b>  |
|               | <b>transport</b><br><i>USE:</i> WATER TRANSPORT                             |
|               | <b>TRANSPORT</b>  |
|               | <b>TRANSPORT</b>  |
|               | <b>TRANSPORT</b>  |
|               | <b>TRANSPORT</b>  |
|               | <b>TRANSPORT</b>  |
|               | <b>TRANSPORT</b>  |
| AIR           | <b>TRANSPORT</b>  |
| AIR           | <b>TRANSPORT</b>  |
| CHARTERED     | <b>TRANSPORT</b>  |
| domestic      | <b>TRANSPORT</b>  |
|               | <b>TRANSPORT</b>  |
| INLAND        | <b>TRANSPORT</b>  |
| INLAND WATER  | <b>TRANSPORT</b>  |
| INTERNATIONAL | <b>TRANSPORT</b>  |
| maritime      | <b>TRANSPORT</b>  |
|               | <b>TRANSPORT</b>  |
| MEANS OF      | <b>TRANSPORT</b>  |
| MODES OF      | <b>TRANSPORT</b>  |
| PRIVATE       | <b>TRANSPORT</b>  |
| PUBLIC        | <b>TRANSPORT</b>  |
| RAIL          | <b>TRANSPORT</b>  |
| ROAD          | <b>TRANSPORT</b>  |

|               |                                   |
|---------------|-----------------------------------|
| sea           | <b>transport</b>                  |
|               | <i>USE:</i> WATER TRANSPORT       |
| URBAN         | <b>TRANSPORT</b>                  |
| WATER         | <b>TRANSPORT</b>                  |
|               | <b>transportation</b>             |
|               | <i>USE:</i> TRANSPORT             |
|               | <b>TRAVEL</b>                     |
|               | <b>travel</b> abroad              |
|               | <i>USE:</i> OUTBOUND TOURISM      |
|               | <b>TRAVEL AGENCIES</b>            |
|               | <b>TRAVEL AGENCY MANAGERS</b>     |
|               | <b>TRAVEL AGENTS</b>              |
|               | <b>TRAVEL BROCHURES</b>           |
|               | <b>TRAVEL DOCUMENTATION</b>       |
|               | <b>travel</b> films               |
|               | <i>USE:</i> TOURISM FILMS         |
|               | <b>travel</b> guides              |
|               | <i>USE:</i> GUIDEBOOKS            |
|               | <b>travel</b> industry            |
|               | <i>USE:</i> TOURISM PRODUCTION    |
|               | <b>TRAVEL ITEMS</b>               |
|               | <b>travel</b> organizations       |
|               | <i>USE:</i> CARRIERS              |
|               | <b>travel</b> professionals       |
|               | <i>USE:</i> TOURISM PROFESSIONALS |
|               | <b>travel</b> regulations         |
|               | <i>USE:</i> VISAS                 |
|               | <b>TRAVEL TIME</b>                |
|               | <b>travel</b> trade exhibitions   |
|               | <i>USE:</i> TOURISM EXHIBITIONS   |
| air           | <b>travel</b>                     |
|               | <i>USE:</i> AIR TRANSPORT         |
| business      | <b>travel</b>                     |
|               | <i>USE:</i> BUSINESS TOURISM      |
| coach         | <b>travel</b>                     |
|               | <i>USE:</i> COACH TOURISM         |
| COST OF       | <b>TRAVEL</b>                     |
| group         | <b>travel</b>                     |
|               | <i>USE:</i> GROUP TOURS           |
| impulse       | <b>travel</b>                     |
|               | <i>USE:</i> INDEPENDENT TOURISM   |
| inbound       | <b>travel</b>                     |
|               | <i>USE:</i> INBOUND TOURISM       |
| incentive     | <b>travel</b>                     |
|               | <i>USE:</i> INCENTIVE TOURISM     |
| independent   | <b>travel</b>                     |
|               | <i>USE:</i> INDEPENDENT TOURISM   |
| international | <b>travel</b>                     |
|               | <i>USE:</i> INTERNATIONAL TOURISM |
| outbound      | <b>travel</b>                     |
|               | <i>USE:</i> OUTBOUND TOURISM      |
| rail          | <b>travel</b>                     |
|               | <i>USE:</i> RAIL TRANSPORT        |
| road          | <b>travel</b>                     |
|               | <i>USE:</i> ROAD TRANSPORT        |
| sea           | <b>travel</b>                     |
|               | <i>USE:</i> CRUISING              |
| water         | <b>travel</b>                     |
|               | <i>USE:</i> WATER TRANSPORT       |
| youth         | <b>travel</b>                     |
|               | <i>USE:</i> YOUTH TOURISM         |
|               | <b>TRAVELLERS</b>                 |
|               | <b>TRAVELLERS CHEQUES</b>         |
|               | <b>TREATIES</b>                   |
|               | <b>TREATIES</b>                   |
|               | <b>TREATY OF ROME</b>             |
| MULTILATERAL  | <b>TREATY</b>                     |
| MAASTRICHT    | <b>TREKKING</b>                   |
|               | <b>trekking</b> clubs             |
|               | <i>USE:</i> HIKING CLUBS          |
| horse         | <b>trekking</b>                   |
|               | <i>USE:</i> LONG-DISTANCE RIDING  |
| pony          | <b>trekking</b>                   |
|               | <i>USE:</i> LONG-DISTANCE RIDING  |
|               | <b>trends</b>                     |
|               | <i>USE:</i> FORECASTING           |
|               | <b>TRINIDAD AND TOBAGO</b>        |
|               | <b>trip</b>                       |
|               | <i>USE:</i> TRAVEL                |
|               | <b>trip</b> purposes              |
|               | <i>USE:</i> PURPOSES OF VISIT     |

|                       |   |
|-----------------------|---|
| day-                  | <b>TRIPLE ROOMS</b>                           |
| BUSINESS              | <b>trippers</b>                               |
| leisure               | <b>USE: SAME-DAY VISITORS</b>                 |
| SCHOOL                | <b>TRIPS</b>                                  |
| short term            | <b>trips</b>                                  |
| shorter cross-border  | <b>USE: RECREATION AND LEISURE PURPOSES</b>   |
| TRAINING              | <b>TRIPS</b>                                  |
|                       | <b>trips</b>                                  |
|                       | <b>USE: SHORT STAYS</b>                       |
|                       | <b>trips</b>                                  |
|                       | <b>USE: CROSS-BORDER TOURISM</b>              |
|                       | <b>TRIPS</b>                                  |
|                       | <b>tropical zones</b>                         |
|                       | <b>USE: TROPICS</b>                           |
|                       | <b>TROPICS</b>                                |
|                       | <b>Trust territories</b>                      |
|                       | <b>USE: NON-SELF-GOVERNING TERRITORIES</b>    |
|                       | <b>tube</b>                                   |
|                       | <b>USE: UNDERGROUND</b>                       |
| CHANNEL               | <b>TUNISIA</b>                                |
|                       | <b>TUNNEL</b>                                 |
|                       | <b>TUNNELS</b>                                |
|                       | <b>TUNNELS</b>                                |
|                       | <b>TUNNELS</b>                                |
|                       | <b>TUNNELS</b>                                |
|                       | <b>TURKEY</b>                                 |
|                       | <b>TURKMEN SSR</b>                            |
|                       | <b>TURKMENISTAN</b>                           |
|                       | <b>TURKS AND CAICOS ISLANDS</b>               |
|                       | <b>TURNOVER</b>                               |
|                       | <b>TUVALU</b>                                 |
|                       | <b>tv</b>                                     |
|                       | <b>USE: TELEVISION</b>                        |
| HIGH DEFINITION       | <b>TV</b>                                     |
|                       | <b>TWINNING</b>                               |
| destination           | <b>types</b>                                  |
| visitor               | <b>USE: DESTINATIONS</b>                      |
|                       | <b>types</b>                                  |
|                       | <b>USE: VISITOR PROFILES</b>                  |
| visitor               | <b>TYPOLGY</b>                                |
|                       | <b>typology</b>                               |
|                       | <b>USE: VISITOR PROFILES</b>                  |
| ECONOMIC AND MONETARY | <b>UGANDA</b>                                 |
| EUROPEAN              | <b>UK</b>                                     |
| EUROPEAN              | <b>UKRAINE</b>                                |
| EUROPEAN              | <b>UKRANIAN SSR</b>                           |
| EUROPEAN              | <b>ULP</b>                                    |
| Soviet                | <b>ultra light powered plane</b>              |
|                       | <b>USE: ULP</b>                               |
|                       | <b>UNAUTHORIZED CAMPING</b>                   |
|                       | <b>UNDERGROUND</b>                            |
|                       | <b>underwater hunting</b>                     |
|                       | <b>USE: HARPOONING</b>                        |
|                       | <b>UNEMPLOYMENT</b>                           |
|                       | <b>UNEP</b>                                   |
|                       | <b>UNION</b>                                  |
|                       | <b>UNION</b>                                  |
|                       | <b>UNION COUNTRIES</b>                        |
|                       | <b>UNION TOURISM</b>                          |
|                       | <b>UNION TOURISM POLICY</b>                   |
|                       | <b>Union</b>                                  |
|                       | <b>USE: USSR</b>                              |
|                       | <b>UNITED ARAB EMIRATES</b>                   |
|                       | <b>United Kingdom</b>                         |
|                       | <b>USE: UK</b>                                |
|                       | <b>United Nations Environmental Programme</b> |
|                       | <b>USE: UNEP</b>                              |
|                       | <b>United States of America</b>               |
|                       | <b>USE: USA</b>                               |
|                       | <b>UNITED STATES VIRGIN ISLANDS</b>           |
| SANITARY              | <b>UNITS</b>                                  |
| SENIOR-CITIZEN        | <b>UNIVERSITIES</b>                           |
| SUMMER                | <b>UNIVERSITIES</b>                           |
|                       | <b>UNIVERSITIES</b>                           |
|                       | <b>unleaded gas</b>                           |
|                       | <b>USE: UNLEADED PETROL</b>                   |
|                       | <b>UNLEADED PETROL</b>                        |
|                       | <b>UNPAID HOLIDAYS</b>                        |
|                       | <b>UPGRADING</b>                              |
|                       | <b>UPLAND AREAS</b>                           |
|                       | <b>UPLAND AREAS DEVELOPMENT</b>               |
|                       | <b>UPLAND AREAS TOURISM DEVELOPMENT</b>       |

|                             |  |
|-----------------------------|--|
|                             | <ul style="list-style-type: none"> <li>upland areas tourism planning</li> <li><i>USE:</i> UPLAND AREAS TOURISM DEVELOPMENT</li> <li>uplands</li> <li><i>USE:</i> UPLAND AREAS</li> <li>UPMARKET TOURISM</li> <li>Upper Volta</li> <li><i>USE:</i> BURKINA FASO</li> <li>UPS</li> <li>UR</li> <li>URBAN DEVELOPMENT</li> <li>URBAN HERITAGE</li> <li>URBAN LEISURE CENTRES</li> <li>urban open spaces</li> <li><i>USE:</i> URBAN PARKS</li> <li>URBAN PARKS</li> <li>urban planners</li> <li><i>USE:</i> CITY PLANNERS</li> <li>urban planning</li> <li><i>USE:</i> URBAN DEVELOPMENT</li> <li>URBAN PLANNING LAW</li> <li>URBAN POPULATION</li> <li>urban regeneration</li> <li><i>USE:</i> URBAN RENEWAL</li> <li>URBAN RENEWAL</li> <li>URBAN TOURISM</li> <li>URBAN TRANSPORT</li> <li>URBANISATION</li> <li>URUGUAY</li> <li>USA</li> <li>USE INTENSITY</li> <li>users</li> <li><i>USE:</i> VISITORS</li> <li>USSR</li> <li>UZBEK SSR</li> <li>UZBEKISTAN</li> <li>vacation farms</li> <li><i>USE:</i> FARMHOUSE ACCOMMODATION</li> <li>vacational rental</li> <li><i>USE:</i> RENTAL HOLIDAY HOMES</li> <li>vacationists</li> <li><i>USE:</i> HOLIDAYMAKERS</li> <li>vacations</li> <li><i>USE:</i> HOLIDAYS</li> <li>VACCINATIONS</li> <li>VALLEYS</li> <li>value systems</li> <li><i>USE:</i> CULTURAL AND SOCIAL VALUES</li> </ul> |
| COMPANY START-TANZANIA      |  |
|                             | <ul style="list-style-type: none"> <li>VALUES</li> <li>VANUATU</li> <li>VAT</li> <li>Vatican</li> <li><i>USE:</i> HOLY SEE</li> <li>vehicles</li> <li><i>USE:</i> MEANS OF TRANSPORT</li> <li>VELODROMES</li> <li>VENEZUELA</li> <li>VENTURES</li> <li>VERDE</li> <li>vfr</li> <li><i>USE:</i> VISITS TO FRIENDS AND RELATIVES</li> <li>VIDEO-CASSETTE RECORDER</li> <li>VIDEO GAMES</li> <li>VIDEO LIBRARIES</li> <li>VIDEO RECORDING</li> <li>VIDEO TERMINAL</li> <li>VIDEOCASSETTE</li> <li>VIDEODISK</li> <li>VIDEOTEX</li> <li>VIET NAM</li> <li>VILLAGES</li> <li>VILLAGES</li> <li>VILLAGES</li> <li>VILLAGES</li> <li>VILLAGES</li> <li>VILLAGES</li> <li>villages</li> <li><i>USE:</i> RESORT TOWNS</li> <li>VINCENT AND THE GRENADINES</li> <li>VIRGIN ISLANDS</li> <li>VIRGIN ISLANDS</li> <li>virtual images</li> </ul>  |
| CULTURAL AND SOCIAL         |  |
|                             |  |
| JOINT CAPE                  |  |
|                             |  |
| INTERACTIVE                 |  |
|                             |  |
| HOLIDAY LAGOON MODEL        |  |
| RESIDENTIAL RECREATION TENT |  |
| tourist                     |  |
|                             |  |
| SAINT BRITISH UNITED STATES |  |

|                    |  |
|--------------------|--|
|                    | <b>USE: VIRTUAL REALITY</b>            |
|                    | <b>VIRTUAL REALITY</b>                 |
|                    | <b>VISAS</b>                           |
| EUROPEAN           | <b>VISAS</b>                           |
| INTERNATIONAL      | <b>VISAS</b>                           |
|                    | visit motivations                      |
|                    | <b>USE: PURPOSES OF VISIT</b>          |
| PURPOSES OF        | <b>VISIT</b>                           |
|                    | <b>VISITOR BEHAVIOUR</b>               |
|                    | visitor destinations                   |
|                    | <b>USE: DESTINATIONS</b>               |
|                    | visitor figures                        |
|                    | <b>USE: VISITS</b>                     |
|                    | <b>VISITOR FLOWS</b>                   |
|                    | visitor nights                         |
|                    | <b>USE: OVERNIGHT STAYS</b>            |
|                    | <b>VISITOR PROFILES</b>                |
|                    | visitor statistics                     |
|                    | <b>USE: VISITS</b>                     |
|                    | <b>VISITOR TAXES</b>                   |
|                    | visitor types                          |
|                    | <b>USE: VISITOR PROFILES</b>           |
|                    | visitor typology                       |
|                    | <b>USE: VISITOR PROFILES</b>           |
| seasonal           | visitor statistics                     |
|                    | <b>USE: SEASONAL POPULATION</b>        |
| expectations of    | <b>VISITORS</b>                        |
|                    | visitors                               |
|                    | <b>USE: ASPIRATIONS</b>                |
| flows of           | visitors                               |
|                    | <b>USE: VISITOR FLOWS</b>              |
| NON-RESIDENT       | <b>VISITORS</b>                        |
| number of          | visitors                               |
|                    | <b>USE: VISITS</b>                     |
| SAME-DAY           | <b>VISITORS</b>                        |
|                    | <b>VISITS</b>                          |
| characteristics of | <b>VISITS TO FRIENDS AND RELATIVES</b> |
|                    | visits                                 |
|                    | <b>USE: VISITS</b>                     |
| day                | visits                                 |
|                    | <b>USE: SAME-DAY VISITS</b>            |
| INDUSTRIAL         | <b>VISITS</b>                          |
| ORGANIZATION OF    | <b>VISITS</b>                          |
| SAME-DAY           | <b>VISITS</b>                          |
| study              | visits                                 |
|                    | <b>USE: TRAINING TRIPS</b>             |
| training           | visits                                 |
|                    | <b>USE: TRAINING TRIPS</b>             |
| volume of          | visits                                 |
|                    | <b>USE: VISITS</b>                     |
| weekend            | visits                                 |
|                    | <b>USE: WEEKEND STAYS</b>              |
| AUDIO-             | <b>VISUAL DOCUMENTS</b>                |
|                    | <b>VOCATIONAL TRAINING</b>             |
|                    | <b>VOLCANIC ERUPTIONS</b>              |
|                    | <b>VOLCANOES</b>                       |
|                    | <b>VOLCANOLOGY</b>                     |
|                    | <b>VOLLEYBALL</b>                      |
| Upper              | Volta                                  |
|                    | <b>USE: BURKINA FASO</b>               |
|                    | volume of visits                       |
|                    | <b>USE: VISITS</b>                     |
| HOLIDAY            | <b>VOUCHERS</b>                        |
|                    | wages                                  |
|                    | <b>USE: PAY</b>                        |
| commis             | <b>WAITERS</b>                         |
|                    | waiters                                |
|                    | <b>USE: COMMIS</b>                     |
| WINE               | <b>WAITERS</b>                         |
|                    | Wales                                  |
|                    | <b>USE: UK</b>                         |
|                    | <b>WALKING</b>                         |
|                    | walking tour                           |
|                    | <b>USE: HIKING</b>                     |
|                    | <b>WALKING TOURS</b>                   |
|                    | <b>WALLIS AND FUTUNA</b>               |
|                    | <b>WARS</b>                            |
|                    | <b>WASTE MANAGEMENT</b>                |
|                    | <b>WASTE POLLUTION</b>                 |
| RADIOACTIVE        | <b>WASTE</b>                           |
| BIRD               | <b>WATCHING</b>                        |

INLAND  
MINERAL  
RECREATIONAL  
sea

THERMAL SPRING  
white-

BATHING  
INLAND

INLAND  
inland

TIDAL  
RIGHTS OF

WATER PARKS  
WATER POLLUTION  
WATER POLO  
WATER PURIFICATION  
water resources  
    **USE:** INLAND WATERS  
WATER SKIING  
WATER SPORTS  
WATER TEMPERATURE  
WATER TOURISM  
WATER TOURNAMENTS  
WATER TRANSPORT  
water travel  
    **USE:** WATER TRANSPORT  
WATER TRANSPORT  
WATER RESORTS  
WATER FACILITIES  
water cure  
    **USE:** THALASSOTHERAPY  
WATER  
water rafting  
    **USE:** RAFTING  
WATERFALLS  
WATERS  
WATERS  
WATERWAY DEVELOPMENT  
WATERWAYS  
waterways excursions  
    **USE:** RIVER CRUISING  
WAVES  
WAY  
WEATHER  
WEATHER FORECASTING SERVICES  
web  
    **USE:** INTERNET  
weekend breaks  
    **USE:** WEEKEND STAYS  
WEEKEND STAYS  
weekend visits  
    **USE:** WEEKEND STAYS  
welcome policy  
    **USE:** HOSPITALITY POLICY  
welcome services  
    **USE:** TOURISM SERVICES  
WEST AFRICA  
West Indies  
    **USE:** CARIBBEAN  
WESTERN EUROPE  
WESTERN SAHARA  
wetlands  
    **USE:** MARSHES  
WHARVES  
white-water rafting  
    **USE:** RAFTING  
wilderness camping  
    **USE:** UNAUTHORIZED CAMPING  
wildlife conservation  
    **USE:** PROTECTED SPECIES  
WILDLIFE PARKS  
WILDLIFE RESERVES  
WIND  
WIND SURFING  
WINDOW SHOPPING  
WINE ROUTES  
wine stewards  
    **USE:** WINE WAITERS  
WINE TASTING TOURS  
WINE WAITERS  
WINTER  
winter camps  
    **USE:** HOLIDAY CAMPS  
WINTER HOLIDAYS  
winter resorts  
    **USE:** MOUNTAIN RESORTS  
WINTER SPORTS  
winter tourism  
    **USE:** WINTER HOLIDAYS  
WITH RELATIVES AND FRIENDS  
with living accommodation  
    **USE:** HOUSE BOATS  
WOMEN

ACCOMMODATION  
boats

|   |  |
|---|--|
|   | <b>woodlands</b>                         |
|   | <i>USE:</i> WOODS                        |
|   | <b>WOODS</b>                             |
|   | <b>work</b>                              |
|   | <i>USE:</i> EMPLOYMENT                   |
| INTERNATIONAL NIGHT                                 | <b>WORK CAMPS</b>                        |
|   | <b>WORK</b>                              |
| AGRICULTURAL  | <b>WORKERS</b>                           |
|   | <b>WORKERS</b>                           |
|   | <b>WORKING CONDITIONS</b>                |
|   | <b>WORKING HOURS</b>                     |
| ARRANGEMENT OF ENTRY INTO EXTENSION OF REDUCTION OF | <b>WORKING PAPERS</b>                    |
|   | <b>WORKING TIME</b>                      |
|   | <b>WORKING LIFE</b>                      |
|   | <b>WORKING HOURS</b>                     |
|   | <b>WORKING HOURS</b>                     |
|   | <b>WORKS COUNCILS</b>                    |
|   | <b>WORLD'S TOP DESTINATIONS</b>          |
| Third   | <b>world</b>                             |
| tourism contribution to                             | <i>USE:</i> DEVELOPING COUNTRIES         |
| tourism in the                                      | <b>world economy</b>                     |
|   | <i>USE:</i> TOURISM IN THE WORLD ECONOMY |
| TOURISM IN THE                                      | <b>world</b>                             |
|   | <i>USE:</i> INTERNATIONAL TOURISM        |
| ALL-IN  | <b>WORLD ECONOMY</b>                     |
|   | <b>WRESTLING</b>                         |
|   | <b>WRESTLING</b>                         |
|   | <b>XENOPHOBIA</b>                        |
|   | <b>YACHTING</b>                          |
| sand  | <b>yachting</b>                          |
|   | <i>USE:</i> LANDSAILING                  |
|   | <b>YACHTS</b>                            |
|   | <b>YEAR OF TOURISM</b>                   |
|   | <b>YEARBOOKS</b>                         |
| Democratic  | <b>YEMEN</b>                             |
|   | <b>Yemen</b>                             |
|   | <i>USE:</i> YEMEN                        |
|   | <b>young persons</b>                     |
|   | <i>USE:</i> YOUTH                        |
| DO-IT-  | <b>YOURSELF ACTIVITIES</b>               |
|   | <b>YOUTH</b>                             |
|   | <b>YOUTH ACCOMMODATION</b>               |
|   | <b>YOUTH EMPLOYMENT</b>                  |
|   | <b>YOUTH HOSTELS</b>                     |
|   | <b>YOUTH INTERNATIONAL EXCHANGE</b>      |
|   | <b>YOUTH TOURISM</b>                     |
|   | <b>youth travel</b>                      |
|   | <i>USE:</i> YOUTH TOURISM                |
| THE FORMER  | <b>YUGOSLAV REPUBLIC OF MACEDONIA</b>    |
|   | <b>YUGOSLAVIA</b>                        |
|   | <b>Zaire</b>                             |
|   | <i>USE:</i> CONGO DR                     |
| NEW   | <b>ZAMBIA</b>                            |
|   | <b>ZEALAND</b>                           |
|   | <b>ZIMBABWE</b>                          |
| arid  | <b>zones</b>                             |
|   | <i>USE:</i> DESERTS                      |
| CLIMATIC  | <b>ZONES</b>                             |
| TEMPERATE   | <b>ZONES</b>                             |
| tropical  | <b>zones</b>                             |
|   | <i>USE:</i> TROPICS                      |
|   | <b>ZOOLOGICAL GARDENS</b>                |
|   | <b>zoos</b>                              |
|   | <i>USE:</i> ZOOLOGICAL GARDENS           |







*Lista alfabética estructurada  
en español*

*Lista alfabetica strutturata  
in spagnolo*

*Liste alphabétique structurée  
en espagnol*

*Structured alphabetical list  
in Spanish*



**ABADIA / ABBAZIA**  
**ABBEYS / ABBAYE**

11.02.01

*TM:* MONUMENTO

**ABORTO / IVG**

**ABORTION / IVG**

04.05.03

*UP:* interrupción voluntaria del embarazo

*TM:* SITUACION SOCIAL

**ACAMPADA LIBRE / CAMPEGGIO LIBERO**  
**UNAUTHORIZED CAMPING / CAMPING SAUVAGE**

08.02.01

*TM:* CAMPING

**ACCION CULTURAL / AZIONE CULTURALE**  
**CULTURAL MEASURES / ACTION CULTURELLE**

12.01

*TM:* POLITICA TURISTICA

*TR:* TURISMO CULTURAL

*acción de los municipios*

*UTL:* POLITICA LOCAL

*acción de los profesionales*

*UTL:* PROFESIONALES DEL TURISMO

*acción del Estado*

*UTL:* POLITICA TURISTICA

*acción regional*

*UTL:* POLITICA REGIONAL

*acción territorial*

*UTL:* POLITICA TERRITORIAL DEL TURISMO

*acompañante*

*UTL:* GUIA ACOMPAÑANTE

*acontecimiento*

*UTL:* ACONTECIMIENTO TURISTICO

**ACONTECIMIENTO COMERCIAL / MANIFESTAZIONE COMMERCIALE**  
**COMMERCIAL EXHIBITIONS / MANIFESTATION COMMERCIALE**

10.01

*UP:* exposición agrícola

*exposición comercial*

*exposición industrial*

*exposición profesional*

*feria*

*TM:* ACONTECIMIENTO TURISTICO

*TE:* EXPOSICION DE TURISMO

**ACONTECIMIENTO COYUNTURAL / MANIFESTAZIONE CONGIUNTURALE**

**OCCASIONAL EVENTS / MANIFESTATION CONJONCTURELLE**

10.02

*TM:* ACONTECIMIENTO TURISTICO

*TE:* AÑO DEL TURISMO

*CONMEMORACION*

*REUNION DE TURISMO*

*acontecimiento religioso*

*UTL:* ACTO RELIGIOSO

**ACONTECIMIENTO TEMATICO / MANIFESTAZIONE TEMATICA**  
**THEME EVENTS / MANIFESTATION THEMATIQUE**

10.05

*TM:* ACONTECIMIENTO TURISTICO

**ACONTECIMIENTO TURISTICO / MANIFESTAZIONE TURISTICA**

**TOURISM EVENTS / MANIFESTATION TOURISTIQUE**

10

*UP:* acontecimiento

*TE:* ACONTECIMIENTO COMERCIAL

*ACONTECIMIENTO COYUNTURAL*

*ACONTECIMIENTO TEMATICO*

*ACTO CULTURAL*

*ENCUENTRO DEPORTIVO*

*TR:* ESPECTACULO

*OCIO*

**ACTA UNICA EUROPEA / ATTO UNICO EUROPEO**  
**SINGLE EUROPEAN ACT / ACTE UNIQUE EUROPEEN**

02.04.01

*TM:* DERECHO EUROPEO

**ACTAS / ATTI**

**PROCEEDINGS / ACTES**

16.01.03

*TM:* DOCUMENTO PRIMARIO

**ACTAS RESUMIDAS / VERBALE**  
**MINUTES / PROCES-VERBAL**

16.01.03

*TM:* DOCUMENTO PRIMARIO

*actitudes*

*UTL:* COMPORTAMIENTO

*actividad de vacaciones*

*UTL:* VACACIONES

*actividades al aire libre*

*UTL:* OCIO AL AIRE LIBRE

*actividades artísticas*

*UTL:* OCIO CULTURAL

*actividades de ocio*

*UTL:* OCIO

**ACTIVIDADES DEPORTIVAS / ATTIVITA SPORTIVA**

**SPORTS / ACTIVITE SPORTIVE**

01

*UP:* deportes

*ocio deportivo*

*TE:* ARTICULO DE DEPORTE

*DEPORTES AEREOS*

*DEPORTES CON ANIMALES*

*DEPORTES DE ASCENSION*

*DEPORTES DE COMBATE*

*DEPORTES DE DESLIZAMIENTO*

*DEPORTES DE DESTREZA*

*DEPORTES DE PELOTA*

*DEPORTES NAUTICOS*

*DEPORTES SOBRE RUEDAS*

*EJERCICIO FISICO*

*TR:* ANIMACION DEPORTIVA

*ASOCIACION DEPORTIVA*

*CLUB DEPORTIVO*

*COMPORTAMIENTO DEL DEPORTE*

*INSTALACIONES DEPORTIVAS*

*JUEGO*

*OCIO*

*PERIODO DE PRACTICAS*

*TURISMO DEPORTIVO*

**ACTO CULTURAL / MANIFESTAZIONE CULTURALE**  
**CULTURAL EVENTS / MANIFESTATION CULTURELLE**

10.03

*UP:* feria de arte

*TM:* ACONTECIMIENTO TURISTICO

*TE:* ACTO RELIGIOSO

*ESPECTACULO ARTISTICO*

*FESTIVAL*

*FIESTAS*

*TR:* TURISMO CULTURAL

**ACTO RELIGIOSO / MANIFESTAZIONE RELIGIOSA**

**RELIGIOUS EVENTS / MANIFESTATION RELIGIEUSE**

10.03.04

*UP:* acontecimiento religioso

*TM:* ACTO CULTURAL

*TR:* TURISMO RELIGIOSO

**ACUARIO / ACQUARIO**

**MARITIME EXHIBITIONS / MAISON DE LA MER**

05.02.06

*UP:* museo del mar

*TM:* INSTALACION CULTURAL

**ACUERDO BILATERAL / ACCORDO BILATERALE**  
**BILATERAL AGREEMENTS / ACCORD BILATERAL**

12.10.01

*TM:* ACUERDO INTERNACIONAL

**ACUERDO INTERNACIONAL / ACCORDO INTERNAZIONALE**

**INTERNATIONAL AGREEMENTS / ACCORD INTERNATIONAL**

12.10.01

*TM:* POLITICA INTERNACIONAL DE TURISMO

*TE:* ACUERDO BILATERAL

**ACULTURACION / ACCULTURAMENTO**

**ACCULTURATION / ACCULTURATION**

17.05.05

*NA:* Proceso interactivo entre dos sociedades o grupos sociales, que provoca un cambio cultural. Mientras que el turista se ve poco afectado por la cultura de la población receptora, ésta experimenta generalmente el modo de vida y la cultura del turista como una agresión a su propia cultura, e incluso como una negación de la misma.

*TM:* SOCIOLOGIA DEL TURISMO

**ADMINISTRACION NACIONAL DE TURISMO / AMMINISTRAZIONE NAZIONALE DEL TURISMO**

**NATIONAL TOURISM ADMINISTRATIONS / ADMINISTRATION NATIONALE DE TOURISME**

14.10.04

*TM:* INSTITUCION DEL TURISMO

*TE:* ORGANISMO NACIONAL DE TURISMO

*SERVICIO DE TURISMO EN EL EXTRANJERO*

*TR:* ORGANIZACION NACIONAL DEL TURISMO

**ADMISION DE ANIMALES / ANIMALI AMMESSI**

**ANIMALS ACCEPTED / ANIMAL ACCEPTE**

13.06.02

*NA:* Hotel donde se admiten animales domésticos

*UP:* servicio de alojamiento de animales  
*TM:* SERVICIO HOTELERO  
*admisión temporal*  
**UTL:** VISADO  
*adolescente*  
**UTL:** JOVEN  
**ADOPCION / ADOZIONE**  
**ADOPTION / ADOPTION**  
 04.05.03  
*TM:* SITUACION SOCIAL  
**AEROBIC / AEROBICA**  
**AEROBICS / AEROBIC**  
 01.02.01  
*TM:* EJERCICIO FISICO  
*aeroclub*  
**UTL:** DEPORTES AEREOS  
**AERODESLIZADOR / ALISCAFO**  
**HOVERCRAFTS / AEROGLISSSEUR**  
 19.05.06  
*TM:* BARCO DE PASAJEROS  
*aeródromo*  
**UTL:** AEROPUERTO  
*aeronáutica recreativa*  
**UTL:** DEPORTES AEREOS  
**AEROPUERTO / AEROPORTO**  
**AIRPORTS / AEROPORT**  
 19.03.01  
*UP:* aeródromo  
*TM:* INFRAESTRUCTURA DE TRANSPORTE  
**AEROPUERTO DEPORTIVO / CAMPO DI AVIAZIONE**  
**AIRFIELDS / TERRAIN D'AVIATION**  
 05.08.15  
*TM:* INSTALACIONES DEPORTIVAS  
**AEROSTATO / AEROSTATO**  
**BALLOONS / AEROSTAT**  
 19.05.01  
*UP:* dirigible  
*globo*  
*globo a combustión*  
*TM:* MEDIOS DE TRANSPORTE  
**AFGANISTAN / AFGHANISTAN**  
**AFGHANISTAN / AFGHANISTAN**  
 20.03.06  
*TM:* ORIENTE MEDIO  
**AFRICA / AFRICA**  
**AFRICA / AFRIQUE**  
 20.01  
*TM:* PAISES Y AGRUPACIONES DE PAISES  
*TE:* AFRICA AL SUR DEL SAHARA  
 AFRICA CENTRAL  
 AFRICA DEL NORTE  
 AFRICA MERIDIONAL  
 AFRICA OCCIDENTAL  
 AFRICA ORIENTAL  
**AFRICA AL SUR DEL SAHARA / AFRICA A SUD DEL SAHARA**  
**AFRICA SOUTH OF THE SAHARA / AFRIQUE AU SUD DU SAHARA**  
 20.01.01  
*TM:* AFRICA  
*TR:* AFRICA CENTRAL  
 AFRICA MERIDIONAL  
 AFRICA OCCIDENTAL  
 AFRICA ORIENTAL  
 SAHEL  
**AFRICA ANGLOFONA / AFRICA ANGLOFONA**  
**ENGLISH-SPEAKING AFRICA / AFRIQUE ANGLOPHONE**  
 20.08.01  
*TM:* AGRUPACION LINGUISTICA  
*TE:* BOTSWANA  
 GAMBIA  
 GHANA  
 KENYA  
 LESOTHO  
 LIBERIA  
 MALAWI  
 MAURICIO  
 NAMIBIA  
 NIGERIA  
 REPUBLICA DE SUDAFRICA  
 SEYCHELES  
 SIERRA LEONA  
 SWAZILANDIA

TANZANIA  
 UGANDA  
 ZAMBIA  
 ZIMBABWE  
**AFRICA CENTRAL / AFRICA CENTRALE**  
**CENTRAL AFRICA / AFRIQUE CENTRALE**  
 20.01.03  
*TM:* AFRICA  
*TE:* CAMERUN  
 CHAD  
 CONGO  
 CONGO RD  
 GABON  
 GUINEA ECUATORIAL  
 REPUBLICA CENTROAFRICANA  
 SANTO TOME Y PRINCIPE  
*TR:* AFRICA AL SUR DEL SAHARA  
**AFRICA DE HABLA PORTUGUESA / AFRICA LUSOFONA**  
**PORTUGUESE-SPEAKING AFRICA / AFRIQUE LUSOPHONE**  
 20.08.02  
*TM:* AGRUPACION LINGUISTICA  
*TE:* ANGOLA  
 CABO VERDE  
 GUINEA BISSAU  
 MOZAMBIQUE  
 SANTO TOME Y PRINCIPE  
*Africa del Este*  
**UTL:** AFRICA ORIENTAL  
**AFRICA DEL NORTE / AFRICA SETTENTRIONALE**  
**NORTH AFRICA / AFRIQUE DU NORD**  
 20.01.06  
*TM:* AFRICA  
*TE:* ARGELIA  
 EGIPTO  
 JAMAHIRIYA ARABE LIBIA  
 MARRUECOS  
 SAHARA  
 TUNEZ  
*TR:* ESTADO ARABE  
 MAGREB  
 PAIS ISLAMICO  
*Africa del Oeste*  
**UTL:** AFRICA OCCIDENTAL  
**AFRICA FRANCOFONA / AFRICA FRANCOFONA**  
**FRENCH-SPEAKING AFRICA / AFRIQUE FRANCOPHONE**  
 20.08.04  
*TM:* PAIS FRANCOFONO  
*TE:* ARGELIA  
 BENIN  
 BURKINA FASO  
 BURUNDI  
 CAMERUN  
 CHAD  
 COMORES  
 CONGO  
 CONGO RD  
 COTE D'IVOIRE  
 DJIBOUTI  
 GABON  
 GUINEA  
 MADAGASCAR  
 MALI  
 MARRUECOS  
 MAURITANIA  
 MAYOTTE  
 NIGER  
 REPUBLICA CENTROAFRICANA  
 REUNION  
 RWANDA  
 SENEGAL  
 TOGO  
 TUNEZ  
*TR:* SAHEL  
**AFRICA MERIDIONAL / AFRICA / AFRICA AUSTRALE**  
**SOUTHERN AFRICA / AFRIQUE AUSTRALE**  
 20.01.02  
*TM:* AFRICA  
*TE:* ANGOLA  
 BOTSWANA  
 LESOTHO  
 MALAWI

MOZAMBIQUE  
NAMIBIA  
REPUBLICA DE SUDAFRICA  
SANTA ELENA  
SWAZILANDIA  
ZAMBIA  
ZIMBABWE  
TR: AFRICA AL SUR DEL SAHARA  
**AFRICA OCCIDENTAL / AFRICA OCCIDENTALE**  
**WEST AFRICA / AFRIQUE DE L'OUEST**

20.01.05

UP: *Africa del Oeste*

TM: AFRICA

TE: BENIN

BURKINA FASO  
CABO VERDE  
COTE D'IVOIRE  
GAMBIA  
GHANA  
GUINEA  
GUINEA BISSAU  
LIBERIA  
MALI  
MAURITANIA  
NIGER  
NIGERIA  
SAHARA OCCIDENTAL  
SENEGAL  
SIERRA LEONA  
TOGO

TR: AFRICA AL SUR DEL SAHARA  
SAHEL

**AFRICA ORIENTAL / AFRICA DELL'EST**  
**EAST AFRICA / AFRIQUE DE L'EST**

20.01.04

UP: *Africa del Este*

TM: AFRICA

TE: BURUNDI

COMORES  
DJIBOUTI  
ERITREA  
ETIOPIA  
KENYA  
MADAGASCAR  
MAURICIO  
MAYOTTE  
REUNION  
RWANDA  
SEYCHELES  
SOMALIA  
SUDAN  
TANZANIA  
UGANDA

TR: AFRICA AL SUR DEL SAHARA  
CUERNO DE AFRICA

**AGENCIA DE COMUNICACION / AGENZIA DI COMUNICAZIONE**  
**PUBLIC RELATIONS AGENCIES / AGENCE DE COMMUNICATION**

14.12.01

UP: *agencia de relaciones públicas*

TM: PRESTATARIO DE SERVICIOS

TE: AGENCIA DE PRENSA

AGENCIA DE PUBLICIDAD  
AGENCIA ORGANIZADORA DE EVENTOS  
TR: COMUNICACION TURISTICA

**AGENCIA DE PRENSA / AGENZIA DI STAMPA**  
**PRESS AGENCIES / AGENCE DE PRESSE**

14.12.01

TM: AGENCIA DE COMUNICACION

**AGENCIA DE PUBLICIDAD / AGENZIA DI PUBBLICITA**  
**ADVERTISING AGENCIES / AGENCE DE PUBLICITE**

14.12.01

TM: AGENCIA DE COMUNICACION

TR: PUBLICIDAD TURISTICA

*agencia de relaciones públicas*

UTL: AGENCIA DE COMUNICACION

**AGENCIA DE VIAJES / AGENZIA DI VIAGGI**  
**TRAVEL AGENCIES / AGENCE DE VOYAGES**

14.01

UP: *agencia de viajes de turismo emisor*  
*agencias de viajes de turismo receptor*

TM: PROFESIONALES DEL TURISMO

TE: TOUR OPERADOR

*agencia de viajes de turismo emisor*

UTL: AGENCIA DE VIAJES

**AGENCIA ORGANIZADORA DE EVENTOS / AGENZIA DI CREAZIONE EVENTI**  
**EVENT ORGANIZERS / AGENCE DE CREATION D'EVENEMENT**

14.12.01

TM: AGENCIA DE COMUNICACION

*agencias de viajes de turismo receptor*

UTL: AGENCIA DE VIAJES

**AGENTE DE VIAJES / AGENTE DI VIAGGI**  
**TRAVEL AGENTS / AGENT DE VOYAGES**

07.04.01

UP: *representante local de agencia de viaje*

TM: OFICIOS DE TURISMO

TE: EMPLEADO DE MOSTRADOR

JEFE DE AGENCIA DE VIAJES

ORGANIZADOR DE CIRCUITOS TURISTICOS

**AGENTE INMOBILIARIO / AGENTE IMMOBILIARE**

**ESTATE AGENTS / AGENT IMMOBILIER**

14.02

TM: PROFESIONALES DEL TURISMO

*agricultor*

UTL: TRABAJADOR AGRICOLA

*agriturismo*

UTL: TURISMO RURAL

*agroturismo*

UTL: TURISMO RURAL

**AGRUPACION ECONOMICA / RAGGRUPPAMENTO ECONOMICO**  
**ECONOMIC GROUPINGS / GROUPEMENT ECONOMIQUE**

20.05

TM: PAISES Y AGRUPACIONES DE PAISES

TE: NUEVOS PAISES INDUSTRIALIZADOS

PAIS DE LA OCDE

PAISES DEL CAEM

PAISES DESARROLLADOS

PAISES EN DESARROLLO

PEQUEÑO ESTADO

**AGRUPACION ETNICO RELIGIOSA / RAGGRUPPAMENTO ETNICO E RELIGIOSO**  
**ETHNIC AND RELIGIOUS GROUPINGS / GROUPEMENT ETHNIQUE ET RELIGIEUX**

20.06

TM: PAISES Y AGRUPACIONES DE PAISES

TE: ESTADO ARABE

PAIS ISLAMICO

**AGRUPACION GEOGRAFICA / RAGGRUPPAMENTO GEOGRAFICO**  
**GEOGRAPHICAL GROUPINGS / GROUPEMENT GEOGRAPHIQUE**

20.07

TM: PAISES Y AGRUPACIONES DE PAISES

TE: AMAZONIA

CONO SUR

CUERNO DE AFRICA

ESCANDINAVIA

ESTADO BALTICO

INDOCHINA

MAGREB

PAISES ANDINOS

PAISES MEDITERRANEOS

REGION DEL OCEANO INDICO

SAHEL

**AGRUPACION HOTELERA / GRUPPO ALBERGHIERO**  
**HOTEL GROUPS / GROUPEMENT HOTELIER**

14.09.01

TM: HOTELERO

TR: CADENA HOTELERA

**AGRUPACION LINGUISTICA / RAGGRUPPAMENTO LINGUISTICO**  
**LINGUISTIC GROUPINGS / GROUPEMENT LINGUISTIQUE**

20.08

TM: PAISES Y AGRUPACIONES DE PAISES

TE: AFRICA ANGLOFONA

AFRICA DE HABLA PORTUGUESA

AMERICA LATINA

PAIS FRANCOFONO

**AGRUPACION POLITICA / RAGGRUPPAMENTO POLITICO**  
**POLITICAL GROUPINGS / GROUPEMENT POLITIQUE**

20.09

TM: PAISES Y AGRUPACIONES DE PAISES

TE: PAIS DE LA ASEAN

PAIS DE LA UNION EUROPEA

PAISES DE LA CEE

PAISES DE LA CEI

TERRITORIO NO AUTONOMO

**AGUAS CONTINENTALES / ACQUE INTERNE**

**INLAND WATERS / EAUX INTERIEURES**

11.05.02

*UP:* recursos acuíferos  
torrente*TM:* RECURSO NATURAL*TE:* AGUAS TERMALES

LAGO

SALTO DE AGUA

VIA DE AGUA NAVEGABLE

*TR:* TURISMO FLUVIAL**AGUAS DE BAÑO / ACQUE DI BALNEAZIONE****BATHING WATERS / EAU DE BAINADE**

11.05.04

*UP:* zona de baño*TM:* MAR*aguas navegables**UTL:* VIA DE AGUA NAVEGABLE**AGUAS TERMALES / ACQUA TERMALE****THERMAL SPRING WATER / EAU THERMALE**

11.05.02

*UP:* fuente termal*TM:* AGUAS CONTINENTALES*TR:* BALNEARIO

INSTALACIONES DE SALUD

TERMALISMO

TURISMO DE SALUD

**ALA DELTA / DELTAPLANO****HANG-GLIDING / DELTAPLANE**

01.03.06

*TM:* VUELO A VELA**ALBANIA / ALBANIA****ALBANIA / ALBANIE**

20.04.03

*TM:* EUROPA ORIENTAL

PAISES MEDITERRANEOS

**ALBERGUE JUVENIL / OSTELLO DELLA GIOVENTU****YOUTH HOSTELS / AUBERGE DE JEUNESSE**

08.03.01

*TM:* ALOJAMIENTO PARA JOVENES**ALBERGUE RURAL / PENSIONE RURALE****RURAL INNS / AUBERGE RURALE**

08.04.01

*UP:* posadas de campo*TM:* ALOJAMIENTO RURAL*TR:* HOTELERIA ECONOMICA**ALBUM / ALBUM****ALBUMS / ALBUM**

16.01.01

*TM:* IMAGEN FIJA**ALEMANIA / GERMANIA****GERMANY / ALLEMAGNE**

20.04.02

*TM:* EUROPA OCCIDENTAL

PAIS DE LA OCDE

PAIS DE LA UNION EUROPEA

PAISES DE LA CEE

*TR:* ALEMANIA, REPUBLICA FEDERAL

REPUBLICA DEMOCRATICA DE ALEMANIA

**ALEMANIA, REPUBLICA FEDERAL / REPUBBLICA FEDERALE TEDESCA****GERMANY FR / ALLEMAGNE, REPUBLIQUE FEDERALE**

20.04.02

*NA:* Utilícese para los hechos ocurridos entre 1949 y 1990*TM:* EUROPA OCCIDENTAL

PAIS DE LA OCDE

PAISES DE LA CEE

*TR:* ALEMANIA

REPUBLICA DEMOCRATICA DE ALEMANIA

*alfarería**UTL:* ARTESANIA**ALGAS VERDES / ALGA VERDE****GREEN ALGAE / ALGUE VERTE**

03.04.03

*TM:* CONTAMINACION DEL AGUA**ALIENACION / ALIENAZIONE****ALIENATION / ALIENATION**

17.05.06

*TM:* SOCIOLOGIA DEL TURISMO**ALIMENTACION / ALIMENTAZIONE****FOOD AND BEVERAGES / ALIMENTATION**

13.02.02

*TM:* COMERCIO DE LUJO**ALOJAMIENTO / RICETTIVITA****ACCOMMODATION / HEBERGEMENT**

08

*UP:* alojamiento turístico

oferta de alojamiento

*TE:* ALOJAMIENTO DE VACACIONES

ALOJAMIENTO PARA JOVENES

ALOJAMIENTO RURAL

CAPACIDAD DE ALOJAMIENTO

HOTELERIA

MODO DE ALOJAMIENTO

PENSION

REFUGIO DE MONTAÑA

REHABILITACION

SEGUNDA VIVIENDA

VIVIENDA PRINCIPAL

*TR:* INSTALACIONES TURISTICAS

SERVICIOS TURISTICOS

**ALOJAMIENTO AMUEBLADO EN ALQUILER / UNITA IMMOBILIARE ARREDATA****RENTAL HOLIDAY HOMES / MEUBLE**

08.02.05

*UP:* alojamiento de alquiler

alojamiento estacional

alquiler de vacaciones

alquiler estacional

*TM:* ALOJAMIENTO DE VACACIONES*alojamiento asociativo**UTL:* CLUB DE VACACIONES**ALOJAMIENTO COLECTIVO / RICETTIVITA COMMERCIALE****COMMERCIAL ACCOMMODATION / HEBERGEMENT MARCHAND**

08.06.01

*UP:* alojamiento comercial*TM:* MODO DE ALOJAMIENTO*alojamiento comercial**UTL:* ALOJAMIENTO COLECTIVO*alojamiento de alquiler**UTL:* ALOJAMIENTO AMUEBLADO EN ALQUILER**ALOJAMIENTO DE VACACIONES / RICETTIVITA PER VACANZE****HOLIDAY ACCOMMODATION / HEBERGEMENT DE VACANCES**

08.02

*TM:* ALOJAMIENTO*TE:* ALOJAMIENTO AMUEBLADO EN ALQUILER

APARTAMENTO TURISTICO

BUNGALO

CAMPING

CASA FAMILIAR DE VACACIONES

CLUB DE VACACIONES

HABITACION Y DESAYUNO

TIEMPO COMPARTIDO

**ALOJAMIENTO EN GRANJA / SOGGIORNO IN FATTORIA****FARMHOUSE ACCOMMODATION / FERME DE SEJOUR**

08.04.03

*UP:* hospedaje en granja*TM:* ALOJAMIENTO RURAL*alojamiento estacional**UTL:* ALOJAMIENTO AMUEBLADO EN ALQUILER*alojamiento familiar**UTL:* ALOJAMIENTO POR FAMILIARES Y AMIGOS*alojamiento gratuito**UTL:* ALOJAMIENTO PRIVADO*alojamiento no comercial**UTL:* ALOJAMIENTO PRIVADO**ALOJAMIENTO PARA JOVENES / RICETTIVITA PER GIOVANI****YOUTH ACCOMMODATION / HEBERGEMENT POUR JEUNES**

08.03

*TM:* ALOJAMIENTO*TE:* ALBERGUE JUVENIL

ALOJAMIENTOS PARA NIÑOS

CENTRO DE VACACIONES

*TR:* TURISMO DE JOVENES**ALOJAMIENTO POR FAMILIARES Y AMIGOS / RICETTIVITA AMICHEVOLE E FAMILIARE****ACCOMMODATION WITH RELATIVES AND FRIENDS / HEBERGEMENT AMICAL ET FAMILIAL**

08.06.02

*UP:* alojamiento familiar*TM:* ALOJAMIENTO PRIVADO**ALOJAMIENTO PRIVADO / RICETTIVITA SENZA FINE DI LUCRO****NON-COMMERCIAL ACCOMMODATION / HEBERGEMENT NON MARCHAND**

08.06.02

*UP:* alojamiento gratuito*alojamiento no comercial**TM:* MODO DE ALOJAMIENTO



TE: ALOJAMIENTO POR FAMILIARES Y AMIGOS  
**ALOJAMIENTO RURAL / RICETTIVITA RURALE**  
**RURAL ACCOMMODATION / HEBERGEMENT RURAL**

08.04

UP: *hotelería rural*

TM: ALOJAMIENTO

TE: ALBERGUE RURAL

ALOJAMIENTO EN GRANJA

CHALET HOTEL

POSADA ECUESTRE

REFUGIO

TR: INSTALACION RURAL

TURISMO RURAL

*alojamiento turístico*

UTL: ALOJAMIENTO

**ALOJAMIENTOS PARA NIÑOS / RICETTIVITA PER BAMBINI**  
**CHILDREN'S ACCOMMODATION / HEBERGEMENT POUR ENFANTS**

08.03.03

TM: ALOJAMIENTO PARA JOVENES

**ALQUILER / NOLEGGIO**

**HIRE / LOCATION**

13.03

TM: SERVICIOS TURISTICOS

TE: ALQUILER DE AUTOMOVILES

ALQUILER DE BARCOS

ALQUILER DE BICICLETAS

ALQUILER DE ESQUIS

ALQUILER DE LOCALES

ALQUILER DE MATERIAL

**ALQUILER DE AUTOMOVILES / NOLEGGIO DI VETTURA**  
**CAR HIRE / LOCATION DE VOITURE**

13.03.06

TM: ALQUILER

**ALQUILER DE BARCOS / NOLEGGIO DI IMBARCAZIONE**

**BOAT HIRE / LOCATION DE BATEAU**

13.03.01

TM: ALQUILER

**ALQUILER DE BICICLETAS / NOLEGGIO DI BICICLETTA**

**CYCLE HIRE / LOCATION DE BICYCLETTE**

13.03.02

TM: ALQUILER

**ALQUILER DE ESQUIS / NOLEGGIO DI SCI**

**SKI HIRE / LOCATION DE SKI**

13.03.05

TM: ALQUILER

**ALQUILER DE LOCALES / NOLEGGIO DI SALA**

**PREMISES HIRE / LOCATION DE SALLE**

13.03.04

TM: ALQUILER

**ALQUILER DE MATERIAL / NOLEGGIO DI MATERIALE**

**EQUIPMENT RENTAL / LOCATION DE MATERIEL**

13.03.03

TM: ALQUILER

TR: VEHICULO COLECTIVO FLETADO

**ALQUILER DE ROPA BLANCA / LOCAZIONE DI BIANCHERIA**

**LINEN HIRE / LOCATION DE LINGE**

13.06.06

TM: SERVICIO HOTELERO

*alquiler de vacaciones*

UTL: ALOJAMIENTO AMUEBLADO EN ALQUILER

*alquiler estacional*

UTL: ALOJAMIENTO AMUEBLADO EN ALQUILER

**ALTA COSTURA / ALTA MODA**

**FASHION / HAUTE COUTURE**

13.02.02

TM: COMERCIO DE LUJO

**ALTA MONTAÑA / ALTA MONTAGNA**

**MOUNTAINS / HAUTE MONTAGNE**

11.05.05

TM: MONTAÑA

TE: GLACIAR

*Alto Voita*

UTL: BURKINA FASO

**AMAZONIA / AMAZZONIA**

**AMAZONIA / AMAZONIE**

20.07.01

TM: AGRUPACION GEOGRAFICA

TE: BOLIVIA

BRASIL

COLOMBIA

ECUADOR

GUYANA

PERU

SURINAME

VENEZUELA

TR: AMERICA LATINA

**AMERICA CENTRAL / AMERICA CENTRALE**

**CENTRAL AMERICA / AMERIQUE CENTRALE**

20.02.01

TM: AMERICAS Y CARIBE

TE: BELICE

COSTA RICA

EL SALVADOR

GUATEMALA

HONDURAS

NICARAGUA

PANAMA

TR: AMERICA LATINA

AMERICAS

CARIBE

**AMERICA DEL NORTE / AMERICA SETTENTRIONALE**

**NORTH AMERICA / AMERIQUE DU NORD**

20.02.02

TM: AMERICAS Y CARIBE

TE: BERMUDAS

CANADA

ESTADOS UNIDOS

MEXICO

SAN PEDRO Y MIQUELON

TR: AMERICAS

**AMERICA DEL SUR / AMERICA DEL SUD**

**SOUTH AMERICA / AMERIQUE DU SUD**

20.02.03

TM: AMERICAS Y CARIBE

TE: ARGENTINA

BOLIVIA

BRASIL

CHILE

COLOMBIA

ECUADOR

GUAYANA FRANCESA

GUYANA

ISLAS MALVINAS (Falkland)

PARAGUAY

PERU

SURINAME

URUGUAY

VENEZUELA

TR: AMERICA LATINA

AMERICAS

CONO SUR

PAISES ANDINOS

**AMERICA LATINA / AMERICA LATINA**

**LATIN AMERICA / AMERIQUE LATINE**

20.08.03

TM: AGRUPACION LINGUISTICA

TE: ARGENTINA

BELICE

BOLIVIA

BRASIL

CHILE

COLOMBIA

COSTA RICA

CUBA

ECUADOR

EL SALVADOR

GUATEMALA

HONDURAS

MEXICO

NICARAGUA

PANAMA

PARAGUAY

PERU

PUERTO RICO

REPUBLICA DOMINICANA

URUGUAY

VENEZUELA

TR: AMAZONIA

AMERICA CENTRAL

AMERICA DEL SUR

AMERICAS

CONO SUR

PAISES ANDINOS  
**AMERICAS / AMERICHE**  
**AMERICAS / AMERIQUES**  
 20.02.04  
*TM:* AMERICAS Y CARIBE  
*TR:* AMERICA CENTRAL  
 AMERICA DEL NORTE  
 AMERICA DEL SUR  
 AMERICA LATINA  
 CARIBE  
**AMERICAS Y CARIBE / AMERICHE E CARAIBI**  
**AMERICAS AND THE CARIBBEAN / AMERIQUES ET CARAIBES**  
 20.02  
*TM:* PAISES Y AGRUPACIONES DE PAISES  
*TE:* AMERICA CENTRAL  
 AMERICA DEL NORTE  
 AMERICA DEL SUR  
 AMERICAS  
 CARIBE  
*análisis crítico*  
*UTL:* CRITICA  
**ANALISIS DE COSTOS / ANALISI DEI COSTI**  
**COST ANALYSES / ANALYSE DES COUTS**  
 04.08.06  
*TM:* GESTION  
**ANALISIS DE MERCADO / ANALISI DI MERCATO**  
**MARKET RESEARCH / ANALYSE DE MARCHE**  
 16.03.01  
*TM:* METODOLOGIA  
**ANALISIS DE SISTEMAS / ANALISI DI SISTEMA**  
**SYSTEMS ANALYSIS / ANALYSE DE SYSTEME**  
 16.03.02  
*UP:* ciencia de sistemas  
*TM:* METODOLOGIA  
**ANALISIS ECONOMICO / ANALISI ECONOMICA**  
**ECONOMIC ANALYSIS / ANALYSE ECONOMIQUE**  
 16.03.03  
*UP:* estudio económico  
*TM:* METODOLOGIA  
**ANALISIS ESTADISTICO / ANALISI STATISTICA**  
**STATISTICAL ANALYSES / ANALYSE STATISTIQUE**  
 16.03.04  
*UP:* análisis multicriterios  
 cifra  
 estadística  
*TM:* METODOLOGIA  
*análisis histórico*  
*UTL:* ANTECEDENTES  
*análisis multicriterios*  
*UTL:* ANALISIS ESTADISTICO  
*análisis prospectivo*  
*UTL:* PREVISION  
*análisis tipológico*  
*UTL:* TIPOLOGIA  
**ANDORRA / ANDORRA**  
**ANDORRA / ANDORRE**  
 20.04.02  
*TM:* EUROPA OCCIDENTAL  
**ANFITEATRO / ARENA**  
**AMPHITHEATRES / ARENE**  
 11.02.01  
*TM:* MONUMENTO  
**ANGOLA / ANGOLA**  
**ANGOLA / ANGOLA**  
 20.01.02  
*TM:* AFRICA DE HABLA PORTUGUESA  
 AFRICA MERIDIONAL  
**ANGUILLA / ANGUILLA**  
**ANGUILLA / ANGUILLA**  
 20.02.05  
*TM:* CARIBE  
 PEQUEÑO ESTADO  
 TERRITORIO NO AUTONOMO  
*TR:* REINO UNIDO  
**ANIMACION / ANIMAZIONE**  
**ACTIVITY ORGANIZATION / ANIMATION**  
 13.01  
*NA:* Conjunto de espectáculos, exposiciones, excursiones, presentaciones, ventas, reuniones, actividades deportivas, culturales y de ocio organizadas para suscitar el interés de los visitantes, ocupar el tiempo de su presencia en un sitio y hacerles participar para que no sean simples espectadores.  
*TM:* SERVICIOS TURISTICOS

*TE:* ANIMACION DEL OCIO  
 ANIMACION TURISTICA  
*TR:* ANIMADOR  
**ANIMACION CULTURAL / ANIMAZIONE CULTURALE**  
**CULTURAL PROGRAMMING / ANIMATION CULTURELLE**  
 13.01.01  
*TM:* ANIMACION DEL OCIO  
**ANIMACION DEL OCIO / ANIMAZIONE DI LOISIRS**  
**LEISURE PROGRAMMING / ANIMATION DE LOISIRS**  
 13.01.01  
*TM:* ANIMACION  
*TE:* ANIMACION CULTURAL  
 ANIMACION DEPORTIVA  
 ANIMACION PARA NIÑOS  
**ANIMACION DEPORTIVA / ANIMAZIONE SPORTIVA**  
**SPORTS PROGRAMMING / ANIMATION SPORTIVE**  
 13.01.01  
*TM:* ANIMACION DEL OCIO  
*TR:* ACTIVIDADES DEPORTIVAS  
**ANIMACION PARA NIÑOS / ANIMAZIONE PER BAMBINI**  
**CHILDREN'S ACTIVITIES / ANIMATION POUR ENFANTS**  
 13.01.01  
*TM:* ANIMACION DEL OCIO  
**ANIMACION TURISTICA / ANIMAZIONE TURISTICA**  
**TOURIST ENTERTAINMENT / ANIMATION TOURISTIQUE**  
 13.01.02  
*TM:* ANIMACION  
**ANIMADOR / ANIMATORE**  
**ACTIVITY HOSTS / ANIMATEUR**  
 07.04.02  
*UP:* animador de turismo  
 animador del patrimonio  
*TM:* OFICIOS DE TURISMO  
*TR:* ANIMACION  
*animador de turismo*  
*UTL:* ANIMADOR  
*animador del patrimonio*  
*UTL:* ANIMADOR  
*aniversario*  
*UTL:* CONMEMORACION  
**AÑO DEL TURISMO / ANNO DEL TURISMO**  
**YEAR OF TOURISM / ANNEE DU TOURISME**  
 10.02.01  
*TM:* ACONTECIMIENTO COYUNTURAL  
*año sabático*  
*UTL:* VACACIONES SIN SUELDO  
**ANTECEDENTES / ANALISI STORICA**  
**HISTORICAL OUTLINES / HISTORIQUE**  
 16.03.09  
*UP:* análisis histórico  
*TM:* METODOLOGIA  
**ANTIGUA Y BARBUDA / ANTIGUA E BARBUDA**  
**ANTIGUA AND BARBUDA / ANTIGUA-ET-BARBUDA**  
 20.02.05  
*TM:* CARIBE  
 PEQUEÑO ESTADO  
*Antillas*  
*UTL:* CARIBE  
**ANTILLAS NEERLANDESAS / ANTILLE OLANDESI**  
**NETHERLANDS ANTILLES / ANTILLES NEERLANDAISES**  
 20.02.05  
*TM:* CARIBE  
 PEQUEÑO ESTADO  
 TERRITORIO NO AUTONOMO  
*TR:* PAISES BAJOS  
**ANTOLOGIA / ANTOLOGIA**  
**ANTHOLOGIES / ANTHOLOGIE**  
 16.01.03  
*TM:* DOCUMENTO PRIMARIO  
**ANTROPOLOGIA DEL TURISMO / ANTROPOLOGIA DEL TURISMO**  
**TOURISM ANTHROPOLOGY / ANTHROPOLOGIE DU TOURISME**  
 17.05.01  
*TM:* SOCIOLOGIA DEL TURISMO  
**ANUARIO / ANNUARIO**  
**YEARBOOKS / ANNUAIRE**  
 16.01.05  
*TM:* PUBLICACION PERIODICA  
*anulación*  
*UTL:* SEGURO DE CANCELACION  
*aparcamiento*  
*UTL:* ESTACIONAMIENTO

**APAREJOS / VELIERO D'EPOCA**  
**SAILING SHIPS / VIEUX GREEMENT**  
05.12.02

*TM:* BARCO

**APARTAMENTO TURISTICO / RESIDENCE TURISTICO**  
**TOURISM RESIDENCES / RESIDENCE DE TOURISME**  
08.02.06

*NA:* Establecimiento de alojamiento turístico clasificado que ofrece inmuebles homogéneos, apartamentos enteramente equipados, alquilados por días, semanas o meses, con servicios muy variados, incluidos en el precio o propuestos en la oferta.

*UP:* hotel residencia  
residencia clasificada

*TM:* ALOJAMIENTO DE VACACIONES

*aportación económica*

*UTL:* INCIDENCIA DEL TURISMO

**APRENDIZAJE / APPRENDISTATO**  
**APPRENTICESHIPS / APPRENTISSAGE**  
07.03.01

*TM:* FORMACION PROFESIONAL

**ARABIA SAUDITA / ARABIA SAUDITA**  
**SAUDI ARABIA / ARABIE SAUDITE**  
20.03.06

*TM:* ESTADOS DEL GOLFO  
PAIS ISLAMICO

**ARANCELES ADUANEROS / DIRITTO DI DOGANA**  
**TARIFFS / DROIT DE DOUANE**  
02.11.05

*TM:* REGLAMENTACION ADUANERA

*TE:* DESGRAVACION

ZONA FRANCA

**ARBOLADO / BOSCO**  
**WOODS / BOIS**  
11.05.03

*TM:* ZONA RURAL

*TR:* BOSQUE

**ARCHIVO / ARCHIVI**  
**ARCHIVES / ARCHIVES**  
16.02.04

*TM:* SERVICIO DE INFORMACION

**ARCHIVO FOTOGRAFICO / FOTOTECA**  
**PHOTO LIBRARIES / PHOTOTHEQUE**  
05.02.08

*TM:* INSTALACION CULTURAL

**AREA DE DESCANSO / AREA RIPOSO**  
**REST AREAS / AIRE DE REPOS**  
05.05.01

*TM:* AREA DE OCIO

**AREA DE JUEGOS / AREA GIOCHI**  
**PLAYGROUNDS / AIRE DE JEU**  
05.05.01

*UP:* terreno de juego

*TM:* AREA DE OCIO

**AREA DE OCIO / AREA LOISIRS**  
**RECREATIONAL SITES / AIRE DE LOISIRS**  
05.05.01

*TM:* INSTALACIONES DE OCIO

*TE:* AREA DE DESCANSO

AREA DE JUEGOS

AREA DE PICNIC

*área de ocio urbana*

*UTL:* CENTRO DE OCIO URBANO

**AREA DE PICNIC / AREA PIC-NIC**  
**PICNIC AREAS / AIRE DE PIQUE-NIQUE**  
05.05.01

*TM:* AREA DE OCIO

*área natural de camping*

*UTL:* TERRENO DE CAMPING

*área natural de ocio*

*UTL:* CENTRO DE OCIO

**ARENALES / RENAIO**  
**SAND QUARRIES / SABLIERE**  
03.04.01

*UP:* canteras

*TM:* DEGRADACION AMBIENTAL

**ARGELIA / ALGERIA**  
**ALGERIA / ALGERIE**  
20.01.06

*TM:* AFRICA DEL NORTE  
AFRICA FRANCOFONA  
ESTADO ARABE  
MAGREB

PAIS FRANCOFONO  
PAIS ISLAMICO  
PAISES MEDITERRANEOS

**ARGENTINA / ARGENTINA**  
**ARGENTINA / ARGENTINE**  
20.02.03

*TM:* AMERICA DEL SUR

AMERICA LATINA

CONO SUR

NUEVOS PAISES INDUSTRIALIZADOS

**ARMENIA / ARMENIA**  
**ARMENIA / ARMENIE**  
20.04.01

*NA:* Utilícese para los hechos ocurridos después de 1991

*TM:* ESTADOS DEL CAUCASO

PAISES DE LA CEI

**ARQUEOLOGIA / ARCHEOLOGIA**  
**ARCHAEOLOGY / ARCHEOLOGIE**  
09.07.01

*UP:* excavación arqueológica  
terreno de excavaciones

*TM:* OCIO EDUCATIVO

*TR:* SITIO ARQUEOLOGICO

**ARQUITECTO / ARCHITETTO**  
**ARCHITECTS / ARCHITECTE**  
14.03.01

*TM:* TECNICO DE ORDENACION TERRITORIAL

**ARQUITECTURA / ARCHITETTURA**  
**ARCHITECTURE / ARCHITECTURE**  
12.09.01

*TM:* URBANISMO

*TR:* MONUMENTO

PATRIMONIO ARTISTICO

*arrendamiento*

*UTL:* CONTRATO DE ALQUILER

*arroyos*

*UTL:* RIO

*arte*

*UTL:* PATRIMONIO ARTISTICO

*arte culinario*

*UTL:* GASTRONOMIA

*artes marciales*

*UTL:* DEPORTES DE COMBATE

*artes plásticas*

*UTL:* ESCULTURA

**ARTESANIA / ARTIGIANATO**  
**HANDICRAFTS / ARTISANAT**  
09.01

*UP:* alfarería  
carpintería

ebanistería

encaje

esmalte

fontanería

mecánica

modelismo

mosaico

orfebrería

pintura en seda

porcelana

tejidos

trabajo de joyería

vitral

*TM:* OCIO

*TR:* PERIODO DE PRACTICAS

*artículo de caza*

*UTL:* CAZA

**ARTICULO DE DEPORTE / ARTICOLO DI SPORT**  
**SPORTS EQUIPMENT / ARTICLE DE SPORT**  
01.01

*UP:* industria del deporte

*TM:* ACTIVIDADES DEPORTIVAS

*artículo de pesca*

*UTL:* PESCA

**ARTICULO DE VIAJE / ARTICOLO DI VIAGGIO**  
**TRAVEL ITEMS / ARTICLE DE VOYAGE**  
19.01

*TM:* TRANSPORTE

*TE:* EQUIPAJE

**ARUBA / ARUBA**

**ARUBA / ARUBA**

20.02.05  
 TM: CARIBE  
 PEQUEÑO ESTADO  
 TR: PAISES BAJOS  
*asalariado*  
 UTL: EMPLEADO  
**ASCENSOR / ASCENSORE**  
**LIFTS / ASCENSEUR**  
 05.11.01  
 TM: INSTALACION HOTELERA  
**ASIA / ASIA**  
**ASIA / ASIE**  
 20.03.01  
 TM: ASIA Y PACIFICO  
 TR: ORIENTE MEDIO  
 PAIS DE LA ASEAN  
**ASIA CENTRAL / ASIA CENTRALE**  
**CENTRAL ASIA / ASIE CENTRALE**  
 20.03.02  
 TM: ASIA Y PACIFICO  
 TE: KAZAKSTAN  
 KIRGUISTAN  
 TAYIKISTAN  
 TURKEMENISTAN  
 UZBEKISTAN  
 TR: ESTADOS DEL CAUCASO  
 PAISES DE LA CEI  
**ASIA DEL SUR / ASIA MERIDIONALE**  
**SOUTH ASIA / ASIE DU SUD**  
 20.03.03  
 TM: ASIA Y PACIFICO  
 TE: BANGLADESH  
 BHUTAN  
 INDIA  
 MALDIVAS  
 NEPAL  
 PAKISTAN  
 SIKKIM  
 SRI LANKA  
**ASIA ORIENTAL / ASIA ORIENTALE**  
**EAST ASIA / ASIE ORIENTALE**  
 20.03.05  
 UP: *Extremo Oriente*  
 TM: ASIA Y PACIFICO  
 TE: CHINA  
 COREA  
 COREA R  
 COREA RDP  
 HONG KONG  
 HONG KONG, CHINA  
 JAPON  
 MACAO  
 MONGOLIA  
 TAIWAN, CHINA  
**ASIA SUDORIENTAL / ASIA DEL SUD-EST**  
**SOUTH-EAST ASIA / ASIE DU SUD-EST**  
 20.03.04  
 UP: *Sudeste Asiático*  
 TM: ASIA Y PACIFICO  
 TE: BRUNEI DARUSSALAM  
 CAMBOYA  
 FILIPINAS  
 INDONESIA  
 LAO RDP  
 MALASIA  
 MYANMAR  
 SINGAPUR  
 TAILANDIA  
 TIMOR ORIENTAL  
 VIET NAM  
 TR: INDOCHINA  
 PAIS DE LA ASEAN  
**ASIA Y PACIFICO / ASIA E PACIFICO**  
**ASIA AND THE PACIFIC / ASIE ET PACIFIQUE**  
 20.03  
 TM: PAISES Y AGRUPACIONES DE PAISES  
 ASIA  
 ASIA CENTRAL  
 ASIA DEL SUR  
 ASIA ORIENTAL  
 ASIA SUDORIENTAL

OCEANIA  
 ORIENTE MEDIO  
**ASIDUIDAD DE CLIENTELA / FIDELIZZAZIONE**  
**DEVELOPMENT OF CUSTOMER LOYALTY / FIDELISATION**  
 15.02.03  
 NA: *Acción de obtener la fidelidad de la clientela incitándola a volver mediante modalidades tarifarias, la renovación de la oferta o la adecuada relación calidad-precio*  
 TM: MARKETING TURISTICO  
*asistencia a los turistas*  
 UTL: SEGURO DE ASISTENCIA EN VIAJES  
**ASISTENCIA EN VIAJE / SOCCORSO**  
**RELIEF / SECOURS**  
 02.11.07  
 UP: *salvamento*  
 TM: SEGURIDAD  
 TE: SEGURO DE ASISTENCIA EN VIAJES  
 SEGURO DE CANCELACION  
**ASISTENCIA TECNICA / ASSISTENZA TECNICA**  
**TECHNICAL ASSISTANCE / ASSISTANCE TECHNIQUE**  
 12.10.03  
 UP: *cooperación técnica*  
 misión de apoyo sectorial  
 misión de asistencia preparatoria  
 misión de asistencia técnica  
 TM: COOPERACION INTERNACIONAL  
 TR: EXPORTACION DE CONOCIMIENTOS TECNICOS  
 TRANSFERENCIA TECNICA  
**ASOCIACION / ASSOCIAZIONE**  
**ASSOCIATIONS / ASSOCIATION**  
 14.04  
 UP: *vía asociativa*  
 TM: PROFESIONALES DEL TURISMO  
 TE: ASOCIACION CULTURAL  
 ASOCIACION DE CONSUMIDORES  
 ASOCIACION DE TURISMO  
 ASOCIACION DEPORTIVA  
 TR: ASOCIACION CON FINES NO LUCRATIVOS  
**ASOCIACION CON FINES NO LUCRATIVOS / ASSOCIAZIONE SENZA SCOPO DI LUCRO**  
**NON-PROFIT-MAKING ASSOCIATIONS / ASSOCIATION A BUT NON LUCRATIF**  
 02.01.02  
 TM: ESTATUTO JURIDICO  
 TR: ASOCIACION  
**ASOCIACION CULTURAL / ASSOCIAZIONE CULTURALE**  
**CULTURAL ASSOCIATIONS / ASSOCIATION CULTURELLE**  
 14.04.01  
 TM: ASOCIACION  
**ASOCIACION DE CONSUMIDORES / ASSOCIAZIONE DI CONSUMATORI**  
**CONSUMER ASSOCIATIONS / ASSOCIATION DE CONSOMMATEURS**  
 14.04.02  
 TM: ASOCIACION  
 TR: LEY DE PROTECCION DEL CONSUMIDOR  
 PROTECCION DEL TURISTA  
*Asociación de Naciones del Asia Sudoriental*  
 UTL: PAIS DE LA ASEAN  
**ASOCIACION DE TURISMO / ASSOCIAZIONE TURISTICA**  
**TOURISM ASSOCIATIONS / ASSOCIATION DE TOURISME**  
 14.04.03  
 TM: ASOCIACION  
 TE: ASOCIACION DE TURISMO HOMOLOGADA  
**ASOCIACION DE TURISMO HOMOLOGADA / ASSOCIAZIONE TURISTICA RICONOSCIUTA**  
**ACCREDITED TOURISM ASSOCIATIONS / ASSOCIATION DE TOURISME AGREEE**  
 14.04.03  
 TM: ASOCIACION DE TURISMO  
**ASOCIACION DEPORTIVA / ASSOCIAZIONE SPORTIVA**  
**SPORTS ASSOCIATIONS / ASSOCIATION SPORTIVE**  
 14.04.04  
 TM: ASOCIACION  
 TR: ACTIVIDADES DEPORTIVAS  
*asociación internacional de turismo*  
 UTL: ORGANISMO INTERNACIONAL DE TURISMO  
**ASOCIACIONISMO / PARTENARIATO**  
**PARTNERSHIP / PARTENARIAT**  
 12.07  
 TM: POLITICA TURISTICA  
 TE: MECENAZGO  
 PATROCINIO  
 TR: COOPERACION INTERNACIONAL  
*aspiración*  
 UTL: EXPECTATIVA  
**ASTRONOMIA / ASTRONOMIA**  
**ASTRONOMY / ASTRONOMIE**

09.07.02  
**TM:** OCIO EDUCATIVO  
*atasco*  
**UTL:** CONGESTION DEL TRAFICO  
**ATLAS / ATLANTE**  
**ATLASES / ATLAS**  
16.01.02  
*UP:* atlas turístico  
**TM:** DOCUMENTO DE REFERENCIA  
*atlas turístico*  
**UTL:** ATLAS  
**ATLETISMO / ATLETISMO**  
**ATHLETICS / ATHLETISME**  
01.02.02  
*UP:* deporte atlético  
**TM:** EJERCICIO FISICO  
**ATOMIZACION / ATOMIZZAZIONE**  
**ATOMISATION / ATOMISATION**  
04.08.06  
*NA:* Término utilizado para designar la falta de coherencia y concertación de las actividades económicas en las estaciones turísticas (atomización de actores, atomización de la clientela, etc.)  
**TM:** MODO DE GESTION  
**TR:** MARKETING TURISTICO  
*atracción*  
**UTL:** ESPECTACULO  
**ATRACCION DEL SITIO / SITO DI INTERESSE**  
**SITE ATTRACTIVENESS / INTERET DU SITE**  
03.05.01  
*NA:* Evaluación cualitativa de las particularidades del sitio que lo hacen atractivo para el turismo y que pueden cambiar con el tiempo  
**TM:** INDICADOR DE SOSTENIBILIDAD EN TURISMO  
**TR:** ATRACTIVO  
**ATRACTIVO / ATTRATTIVA**  
**ATTRACTIVENESS / ATTRAIT**  
17.03.02  
*UP:* atractivo para el consumo  
**TM:** MOTIVACION  
**TR:** ATRACCION DEL SITIO  
SATISFACCION DEL CONSUMIDOR  
*atractivo para el consumo*  
**UTL:** ATRACTIVO  
**AUDICION DE MUSICA / ASCOLTO DI MUSICA**  
**LISTENING TO MUSIC / ECOUTE DE LA MUSIQUE**  
09.04.03  
**TM:** OCIO EN ESPACIOS CERRADOS  
**TE:** CADENA HIFI  
**TR:** GRABACION SONORA  
*audiocasete*  
**UTL:** CASETE  
**AUDIODISCO / DISCO AUDIO**  
**SOUNDISK / AUDIODISQUE**  
16.01.01  
*NA:* Disco de plástico en el que se graban vibraciones sonoras  
**TM:** GRABACION SONORA  
**AUDIOGUIA / AUDIOGUIDA**  
**AUDIOGUIDING / AUDIOGUIDAGE**  
13.05.05  
*NA:* Técnica que permite efectuar una visita escuchando una grabación, sin intervención humana  
*UP:* grabaciones para visita  
**TM:** VISITA GUIADA  
**TR:** DOCUMENTACION TURISTICA  
DOCUMENTO AUDIOVISUAL  
GRABACION SONORA  
*aula de naturaleza*  
**UTL:** VIAJE ESCOLAR  
**AUSTRALIA / AUSTRALIA**  
**AUSTRALIA / AUSTRALIE**  
20.03.07  
**TM:** OCEANIA  
PAIS DE LA OCDE  
**AUSTRIA / AUSTRIA**  
**AUSTRIA / AUTRICHE**  
20.04.02  
**TM:** EUROPA OCCIDENTAL  
PAIS DE LA OCDE  
PAIS DE LA UNION EUROPEA  
**AUTOBUS / AUTOBUS**  
**BUSES / AUTOBUS**  
19.05.02  
**TM:** MEDIOS DE TRANSPORTE  
**AUTOCAR / AUTOCARRO**

**COACHES / AUTOCAR**  
19.05.03  
**TM:** MEDIOS DE TRANSPORTE  
**TR:** PERSONAL DE SERVICIO DE AUTOCAR  
TURISMO EN AUTOCAR  
**AUTOCARAVANA / CAMPER**  
**MOTOR HOMES / AUTOCARAVANE**  
05.03.01  
*NA:* Furgoneta acondicionada para practicar camping  
*UP:* casa móvil  
**TM:** INSTALACIONES DE CAMPING  
**TR:** CAMPING  
**AUTOMOVIL / AUTOMOBILE**  
**CARS / AUTOMOBILE**  
19.05.04  
*UP:* coche  
**TM:** MEDIOS DE TRANSPORTE  
**TE:** TAXI  
**AUTOMOVIL ACOMPAÑADO / AUTO CON AUTISTA**  
**ACCOMPANIED CARS / AUTOMOBILE ACCOMPAGNEE**  
13.04.01  
**TM:** SERVICIOS DE TRANSPORTE  
**TR:** TREN  
**AUTOPISTA / AUTOSTRADA**  
**MOTORWAYS / AUTOROUTE**  
19.03.02  
**TM:** INFRAESTRUCTURA DE TRANSPORTE  
*autopista de la información*  
**UTL:** RED DE INFORMACION  
**AUTORIZACION / AUTORIZAZIONE**  
**ACCREDITATION / AGREEMENT**  
02.07.01  
**TM:** DERECHO PUBLICO  
**AUTOSTOP / AUTOSTOP**  
**HITCHHIKING / AUTO-STOP**  
18.15.01  
**TM:** TURISMO DE JOVENES  
*auxiliar de cocina*  
**UTL:** AUXILIAR DE HOSTELERIA  
**AUXILIAR DE HOSTELERIA / COMMIS**  
**COMMIS / COMMIS**  
07.05.03  
*UP:* auxiliar de cocina  
*auxiliar de restaurante*  
**TM:** OFICIOS DE HOTELERIA Y RESTAURACION  
*auxiliar de restaurante*  
**UTL:** AUXILIAR DE HOSTELERIA  
**AVALANCHA / VALANGA**  
**AVALANCHES / AVALANCHE**  
03.02.01  
**TM:** CATASTROFE NATURAL  
**AVE**  
**UTL:** TREN DE ALTA VELOCIDAD  
*aviación deportiva*  
**UTL:** DEPORTES AEREOS  
**AVION / AEREO**  
**AEROPLANES / AVION**  
19.05.05  
**TM:** MEDIOS DE TRANSPORTE  
*avión ultra ligero motorizado*  
**UTL:** ULM  
*ayuda a las empresas*  
**UTL:** FINANCIACION DEL TURISMO  
*ayuda del Estado*  
**UTL:** FINANCIACION PUBLICA  
*ayuda europea*  
**UTL:** FINANCIACION EUROPEA  
**AZAFATA DE TURISMO / HOSTESS**  
**HOSTESSES / HOTESSE DE TOURISME**  
07.04.09  
**TM:** OFICIOS DE TURISMO  
**AZERBAIYAN / AZERBAIGIAN**  
**AZERBAIJAN / AZERBAIDJAN**  
20.04.01  
*NA:* Utilícese para los hechos ocurridos después de 1991  
**TM:** ESTADOS DEL CAUCASO  
PAISES DE LA CEI  
*baby sitters*  
**UTL:** CUIDADO DE NIÑOS  
*bachillerato*  
**UTL:** TITULO ACADEMICO

**BADMINTON / BADMINTON**  
**BADMINTON / BADMINTON**  
01.07.01  
*TM:* DEPORTES DE PELOTA

**BAHAMAS / BAHAMA**  
**BAHAMAS / BAHAMAS**  
20.02.05  
*TM:* CARIBE  
PEQUEÑO ESTADO

*bahías*  
*UTL:* COSTA

**BAHREIN / BAHREIN**  
**BAHRAIN / BAHREIN**  
20.03.06  
*TM:* ESTADOS DEL GOLFO  
PAIS ISLAMICO  
PEQUEÑO ESTADO

**BAILE / BALLO**  
**BALLS / BAL**  
09.09.01  
*TM:* SALIDAS

**BAILE FOLKLORICO / DANZA FOLKLORISTICA**  
**FOLK DANCING / DANSE FOLKLORIQUE**  
11.02.05  
*TM:* FOLKLORE  
*TR:* DANZA

*balanza comercial*  
*UTL:* COMERCIO EXTERIOR

**BALANZA DE PAGOS DEL TURISMO / BILANCIA DEI PAGAMENTI TURISTICI**  
**TOURISM BALANCE OF PAYMENTS / BALANCE DES PAIEMENTS TOURISTIQUES**  
04.01  
*UP:* flujo monetario  
saldo turístico  
*TM:* ECONOMIA DE TURISMO  
*TE:* GASTOS DEL TURISMO INTERNACIONAL  
INGRESOS DEL TURISMO INTERNACIONAL

**BALNEARIO / CITTA TERMALE**  
**SPA TOWNS / VILLE D'EAUX**  
11.03.03  
*UP:* ciudad termal  
*TM:* CIUDAD  
*TR:* AGUAS TERMALES  
CENTRO DE TURISMO TERMAL  
TURISMO DE SALUD

**BALONCESTO / PALLACANESTRO**  
**BASKETBALL / BASKET-BALL**  
01.07.03  
*TM:* DEPORTES DE PELOTA

**BALONMANO / PALLAMANO**  
**HANDBALL / HAND-BALL**  
01.07.09  
*TM:* DEPORTES DE PELOTA

**BANCO / BANCA**  
**BANKS / BANQUE**  
14.11.01  
*TM:* ORGANISMO FINANCIERO

**BANCO DE DATOS / BANCA DATI**  
**DATA BANKS / BANQUE DE DONNEES**  
16.02.04  
*NA:* Archivos de datos en formato electrónico, por ejemplo, datos estadísticos  
*TM:* SERVICIO DE INFORMACION

**BANGLADESH / BANGLADESH**  
**BANGLADESH / BANGLADESH**  
20.03.03  
*TM:* ASIA DEL SUR  
PAIS ISLAMICO

**BAÑOS / BALNEAZIONE**  
**BATHING / BAIGNADE**  
09.05.01  
*TM:* OCIO AL AIRE LIBRE  
*TR:* NATACION

**BANQUETE / BANCHETTO**  
**BANQUETS / BANQUET**  
13.07.01  
*TM:* RESTAURACION

**BAR / BAR**  
**BARS / BAR**  
13.06.03  
*TM:* SERVICIO HOTELERO

**BARBADOS / BARBADOS**  
**BARBADOS / BARBADE**

20.02.05  
*TM:* CARIBE  
PEQUEÑO ESTADO

**BARCO / IMBARCAZIONE**  
**BOATS / BATEAU**  
05.12.02  
*TM:* INSTALACION NAUTICA  
*TE:* APAREJOS  
BARCO A REMOS  
BARCO DE CRUCERO  
BARCO DE EXCURSION  
BARCO DE MOTOR  
BARCO DE RECREO  
CASA FLOTANTE  
VELERO  
*TR:* BARCO DE PASAJEROS

**BARCO A REMOS / IMBARCAZIONE A REMI**  
**ROWING BOATS / BATEAU A RAMES**  
05.12.02  
*TM:* BARCO

**BARCO DE CRUCERO / NAVE CROCIERA**  
**CRUISE SHIPS / BATEAU DE CROISIERE**  
05.12.02  
*UP:* lancha motora de crucero  
*TM:* BARCO  
*TR:* CRUCERO

**BARCO DE EXCURSION / IMBARCAZIONE DA ESCURSIONE**  
**EXCURSION BOATS / BATEAU D'EXCURSION**  
05.12.02  
*UP:* barco turístico  
lancha fluvial  
*TM:* BARCO

**BARCO DE MOTOR / IMBARCAZIONE A MOTORE**  
**MOTOR BOATS / BATEAU A MOTEUR**  
05.12.02  
*UP:* fuera borda  
in-bord  
*TM:* BARCO

**BARCO DE PASAJEROS / IMBARCAZIONE PASSEGGERI**  
**PASSENGER SHIPS / BATEAU DE PASSAGERS**  
19.05.06  
*TM:* MEDIOS DE TRANSPORTE  
*TE:* AERODESLIZADOR  
HIDROALA  
HIDROPLANO  
TRANSBORDADOR  
*TR:* BARCO  
TURISMO MARITIMO

**BARCO DE RECREO / IMBARCAZIONE DA DIPORTO**  
**YACHTS / BATEAU DE PLAISANCE**  
05.12.02  
*UP:* gabarra  
yate  
*TM:* BARCO  
*barco de vela*  
*UTL:* VELERO  
*barco escuela*  
*UTL:* CLUB NAUTICO  
*barco fletado*  
*UTL:* VEHICULO COLECTIVO FLETADO  
*barco turístico*  
*UTL:* BARCO DE EXCURSION

**BARMAN / BARMAN**  
**BARTENDERS / BARMAN**  
07.05.01  
*TM:* OFICIOS DE HOTELERIA Y RESTAURACION

**BARRERA COMERCIAL / BARRIERA COMMERCIALE**  
**TRADE BARRIERS / BARRIERE COMMERCIALE**  
04.05.01  
*UP:* proteccionismo  
restricción comercial  
*TM:* COMERCIO EXTERIOR  
*TE:* LIBERALIZACION DEL COMERCIO  
OBSTACULO A LOS SERVICIOS TURISTICOS  
OBSTACULO NO TARIFARIO

**BARRIO / QUARTIERE**  
**DISTRICTS / QUARTIER**  
11.03.03  
*TM:* CIUDAD  
*TE:* BARRIO ARTISTICO  
BARRIO COMERCIAL

BARRIO HISTORICO  
BARRIO TURISTICO  
**BARRIO ARTISTICO / QUARTIERE ARTISTICO**  
**ARTISTIC DISTRICTS / QUARTIER ARTISTIQUE**  
11.03.03  
TM: BARRIO  
**BARRIO COMERCIAL / QUARTIERE COMMERCIALE**  
**SHOPPING AREAS / QUARTIER COMMERÇANT**  
11.03.03  
TM: BARRIO  
**BARRIO HISTORICO / QUARTIERE STORICO**  
**HISTORIC DISTRICTS / QUARTIER HISTORIQUE**  
11.03.03  
TM: BARRIO  
**BARRIO TURISTICO / QUARTIERE TURISTICO**  
**TOURISM DISTRICTS / QUARTIER TOURISTIQUE**  
11.03.03  
TM: BARRIO  
**BASE DE DATOS / BASE DATI**  
**DATABASES / BASE DE DONNEES**  
16.02.04  
NA: *Ficheros de información registrados en ordenador, por. ej., referencias bibliográficas*  
TM: SERVICIO DE INFORMACION  
**BASILICA / BASILICA**  
**BASILICAS / BASILIQUE**  
11.02.01  
TM: MONUMENTO  
**BEISBOL / BASEBALL**  
**BASEBALL / BASE-BALL**  
01.07.02  
TM: DEPORTES DE PELOTA  
**BELARUS / BIELORUSSIA**  
**BELARUS / BELARUS**  
20.04.03  
NA: *Utilícese para los hechos ocurridos después de 1991*  
TM: EUROPA ORIENTAL  
PAISES DE LA CEI  
**BELGICA / BELGIO**  
**BELGIUM / BELGIQUE**  
20.04.02  
TM: EUROPA OCCIDENTAL  
PAIS DE LA OCDE  
PAIS DE LA UNION EUROPEA  
PAIS FRANCOFONO  
PAISES DE LA CEE  
**BELICE / BELIZE**  
**BELIZE / BELIZE**  
20.02.01  
TM: AMERICA CENTRAL  
AMERICA LATINA  
*bellas artes*  
UTL: PATRIMONIO ARTISTICO  
**BENEFICIO / UTILE**  
**PROFITS / BENEFICE**  
04.08.01  
TM: PRODUCCION TURISTICA  
TE: PERDIDA  
TR: RENTABILIDAD  
**BENIN / BENIN**  
**BENIN / BENIN**  
20.01.05  
UP: *Dahomey*  
TM: AFRICA FRANCOFONA  
AFRICA OCCIDENTAL  
PAIS ISLAMICO  
**BERMUDAS / BERMUDA**  
**BERMUDA / BERMUDES**  
20.02.02  
TM: AMERICA DEL NORTE  
PEQUEÑO ESTADO  
TERRITORIO NO AUTONOMO  
TR: REINO UNIDO  
**BHUTAN / BHUTAN**  
**BHUTAN / BHOUTAN**  
20.03.03  
TM: ASIA DEL SUR  
*bibliobus*  
UTL: BIBLIOTECA  
**BIBLIOGRAFIA / BIBLIOGRAFIA**  
**BIBLIOGRAPHIES / BIBLIOGRAPHIE**  
16.01.04

TM: DOCUMENTO SECUNDARIO  
**BIBLIOTECA / BIBLIOTECA**  
**LIBRARIES / BIBLIOTHEQUE**  
05.02.01  
UP: *bibliobus*  
TM: INSTALACION CULTURAL  
**BIBLIOTECA ESPECIALIZADA / BIBLIOTECA SPECIALISTICA**  
**SPECIAL LIBRARIES / BIBLIOTHEQUE SPECIALISEE**  
16.02.04  
TM: SERVICIO DE INFORMACION  
*bici*  
UTL: BICICLETA  
**BICICLETA / BICI**  
**BICYCLES / BICYCLETTE**  
19.05.07  
UP: *bici*  
TM: VEHICULO DE DOS RUEDAS  
TR: CICLISMO  
PASEO EN BICICLETA  
**BICICLETA DE MONTAÑA / VTT**  
**MOUNTAIN BIKING / VTT**  
01.10.01  
UP: *bicicleta todo terreno*  
BT  
TM: CICLISMO  
*bicicleta todo terreno*  
UTL: BICICLETA DE MONTAÑA  
*bien turístico*  
UTL: SERVICIOS TURISTICOS  
**BILLETEAJE / BIGLIETTERIA**  
**TICKETING / BILLETTERIE**  
16.05.04  
NA: *Operaciones relativas a la emisión y expedición de billetes (viajes, espectáculos, etc.). La gestión informática del billeteaje permite controlar mejor las frecuentaciones*  
UP: *boletaje*  
TM: SISTEMA DE RESERVAS  
**BIOGRAFIA / BIOGRAFIA**  
**BIOGRAPHIES / BIOGRAPHIE**  
16.01.03  
TM: DOCUMENTO PRIMARIO  
*Birmania*  
UTL: MYANMAR  
**BOBSLEIGH / BOB SU GHIACCIO**  
**BOBSLEIGH / BOBSLEIGH**  
01.09.05  
TM: DEPORTES DE HIELO  
*bodeguero*  
UTL: SUMILLER  
**BOLERA / SALA BOWLING**  
**BOWLING ALLEYS / SALLE DE BOWLING**  
05.08.08  
TM: INSTALACIONES DEPORTIVAS  
*boletaje*  
UTL: BILLETEAJE  
**BOLETIN / BOLLETTINO**  
**BULLETINS / BULLETIN**  
16.01.05  
TM: PUBLICACION PERIODICA  
**BOLETIN DE INFORMACION TURISTICA / LETTERA DI INFORMAZIONE TURISTICA**  
**TOURISM NEWSLETTERS / LETTRE D'INFORMATION TOURISTIQUE**  
16.01.05  
TM: PERIODICO  
**BOLIVIA / BOLIVIA**  
**BOLIVIA / BOLIVIE**  
20.02.03  
TM: AMAZONIA  
AMERICA DEL SUR  
AMERICA LATINA  
PAISES ANDINOS  
**BOLOS / BOWLING**  
**BOWLING / BOWLING**  
01.07.04  
TM: DEPORTES DE PELOTA  
*bolsa de empleo*  
UTL: MERCADO DE TRABAJO  
**BONO DE VACACIONES / BUONO VACANZE**  
**HOLIDAY VOUCHERS / BON VACANCES**  
12.12.02  
TM: VACACIONES SOCIALES  
**BOSNIA HERZEGOVINA / BOSNIA-ERZEGOVINA**  
**BOSNIA AND HERZEGOVINA / BOSNIE-HERZEGOVINE**

20.04.03  
*TM:* EUROPA ORIENTAL  
*TR:* YUGOSLAVIA  
**BOSQUE / FORESTA**  
**FORESTS / FORET**  
11.05.03  
*TM:* ZONA RURAL  
*TR:* ARBOLADO  
**BOTANICA / BOTANICA**  
**BOTANY / BOTANIQUE**  
09.07.03  
*TM:* OCIO EDUCATIVO  
**BOTONES / ADDETTO ALLA HALL**  
**BELLMEN / EMPLOYE DU HALL**  
07.05.08  
*UP:* mazo de recepción  
*TM:* OFICIOS DE HOTELERIA Y RESTAURACION  
**BOTSWANA / BOTSWANA**  
**BOTSWANA / BOTSWANA**  
20.01.02  
*TM:* AFRICA ANGLOFONA  
AFRICA MERIDIONAL  
**BOXEO / BOXE**  
**BOXING / BOXE**  
01.08.01  
*TM:* DEPORTES DE COMBATE  
**BRASIL / BRASILE**  
**BRAZIL / BRESIL**  
20.02.03  
*TM:* AMAZONIA  
AMERICA DEL SUR  
AMERICA LATINA  
NUEVOS PAISES INDUSTRIALIZADOS  
**BRICOLAJE / BRICOLAGE**  
**DO-IT-YOURSELF ACTIVITIES / BRICOLAGE**  
09.04.01  
*TM:* OCIO EN ESPACIOS CERRADOS  
**BRUNEI DARUSSALAM / BRUNEI DARUSSALAM**  
**BRUNEI DARUSSALAM / BRUNEI DARUSSALAM**  
20.03.04  
*TM:* ASIA SUDORIENTAL  
PAIS DE LA ASEAN  
PAIS ISLAMICO  
**BTT**  
*UTL:* BICICLETA DE MONTAÑA  
*buceo*  
*UTL:* SUBMARINISMO  
**BULGARIA / BULGARIA**  
**BULGARIA / BULGARIE**  
20.04.03  
*TM:* EUROPA ORIENTAL  
PAISES DEL CAEM  
**BUNGALO / BUNGALOW**  
**HOLIDAY CHALETS / HABITATION LEGERE DE LOISIRS**  
08.02.03  
*NA:* Designa las construcciones ligeras destinadas a las estancias turísticas  
*UP:* cabaña de recreo  
chalet de vacaciones  
*TM:* ALOJAMIENTO DE VACACIONES  
*TR:* PARQUE RECREATIVO CON ALOJAMIENTO  
**BURKINA FASO / BURKINA FASO**  
**BURKINA FASO / BURKINA FASO**  
20.01.05  
*UP:* Alto Volta  
*TM:* AFRICA FRANCOFONA  
AFRICA OCCIDENTAL  
PAIS ISLAMICO  
SAHEL  
**BURUNDI / BURUNDI**  
**BURUNDI / BURUNDI**  
20.01.04  
*TM:* AFRICA FRANCOFONA  
AFRICA ORIENTAL  
*cabaña de recreo*  
*UTL:* BUNGALO  
**CABARET / CABARET**  
**FLOOR SHOWS / CABARET**  
09.09.07  
*TM:* TEATRO  
**CABO VERDE / CAPO VERDE**  
**CAPE VERDE / CAP-VERT**

20.01.05  
*TM:* AFRICA DE HABLA PORTUGUESA  
AFRICA OCCIDENTAL  
PEQUEÑO ESTADO  
*cadena de hoteles*  
*UTL:* CADENA HOTELERA  
*cadena de moteles*  
*UTL:* CADENA HOTELERA  
**CADENA DE RESTAURACION / CATENA DI RISTORAZIONE**  
**RESTAURANT CHAINS / CHAINE DE RESTAURATION**  
13.07.07  
*TM:* RESTAURANTE  
*cadena de restauración rápida*  
*UTL:* RESTAURACION RAPIDA  
**CADENA HIFI / IMPIANTO HIFI**  
**HIFI SYSTEM / CHAINE HIFI**  
09.04.03  
*TM:* AUDICION DE MUSICA  
**CADENA HOTELERA / CATENA ALBERGHIERA**  
**HOTEL CHAINS / CHAINE HOTELIERE**  
08.05.01  
*UP:* *cadena de hoteles*  
*cadena de moteles*  
*cadena integrada*  
*TM:* HOTELERIA  
*TR:* AGRUPACION HOTELERA  
*cadena integrada*  
*UTL:* CADENA HOTELERA  
**CAFE / CAFFE**  
**CAFES / CAFE**  
13.07.02  
*TM:* RESTAURACION  
*TE:* CIBERCAFE  
CINECAFE  
**CAFE CONCIERTO / CAFFE-CONCERTO**  
**CAFE CONCERT / CAFE-CONCERT**  
09.09.07  
*TM:* ESPECTACULO  
**CAFE TEATRO / CAFFE-TEATRO**  
**CAFE THEATRE / CAFE-THEATRE**  
09.09.07  
*TM:* ESPECTACULO  
**CAFETERIA / CAFFETERIA**  
**CAFETERIAS / CAFETERIA**  
13.07.03  
*TM:* RESTAURACION  
**CALENDARIO / CALENDARIO**  
**CALENDARS / CALENDRIER**  
16.01.05  
*TM:* PUBLICACION PERIODICA  
**CALENDARIO DE ACTOS / CALENDARIO DELLE MANIFESTAZIONI**  
**CALENDARS OF EVENTS / CALENDRIER DES MANIFESTATIONS**  
16.01.05  
*TM:* PUBLICACION PERIODICA  
**CALENDARIO ESCOLAR / CALENDARIO SCOLASTICO**  
**SCHOOL CALENDARS / CALENDRIER SCOLAIRE**  
16.01.05  
*TM:* PUBLICACION PERIODICA  
*calesa*  
*UTL:* VISITA EN COCHE DE CABALLOS  
**CALIDAD / QUALITA**  
**QUALITY / QUALITE**  
15.01.04  
*NA:* Relativo al producto turístico, a la experiencia turística o a la vida en general (calidad de vida)  
*TM:* COMUNICACION TURISTICA  
*TE:* CALIDAD DE LA RECEPCION  
**CALIDAD DE LA RECEPCION / QUALITA DELL'ACCOGLIENZA**  
**HOSPITALITY QUALITY / QUALITE D'ACCUEIL**  
15.01.04  
*NA:* Todo lo que se pone en práctica para hacer agradable la estancia o la visita, desde la aproximación al sitio (señalización, aparcamiento, tarifa) a la salida (amabilidad y atención que persiste incluso cuando la compra ya se ha efectuado), pasando por la visita en sí misma  
*UP:* *calidad receptora*  
*comportamiento de recepción*  
*hospitalidad*  
*recepción*  
*TM:* CALIDAD  
*TR:* POLITICA DE RECEPCION TURISTICA  
**CALIDAD DE VIDA / QUALITA DI VITA**  
**QUALITY OF LIFE / QUALITE DE LA VIE**  
17.08.02



*TM:* CAMBIO SOCIAL  
*calidad receptora*  
*UTL:* CALIDAD DE LA RECEPCION  
**CAMA / LETTO**  
**BED CAPACITY / LIT**  
08.01.02  
*UP:* *cama turística*  
*TM:* CAPACIDAD DE ALOJAMIENTO  
**CAMA DE NIÑO / LETTO PER BAMBINI**  
**COTS / LIT D'ENFANT**  
05.11.09  
*TM:* INSTALACION HOTELERA  
*cama turística*  
*UTL:* CAMA  
**CAMARA DE COMERCIO / CAMERA DI COMMERCIO**  
**CHAMBERS OF COMMERCE / CHAMBRE DE COMMERCE**  
14.12.03  
*UP:* *cámara de comercio e industria*  
*TM:* PRESTATARIO DE SERVICIOS  
*cámara de comercio e industria*  
*UTL:* CÁMARA DE COMERCIO  
**CAMARA DE VIDEO / VIDEOCAMERA**  
**CAMCORDER / CAMESCOPE**  
09.03.02  
*TM:* CINE AMATEUR  
**CAMARERA DE HABITACIONES / CAMERIERA**  
**CHAMBERMAIDS / FEMME DE CHAMBRE**  
07.05.09  
*TM:* OFICIOS DE HOTELERIA Y RESTAURACION  
**CAMARERO / CAMERIERE**  
**WAITERS / SERVEUR**  
07.05.15  
*UP:* *mozo de café*  
*mozo de comedor*  
*TM:* OFICIOS DE HOTELERIA Y RESTAURACION  
*cambio*  
*UTL:* DIVISA  
*cambio de valores*  
*UTL:* VALOR SOCIOCULTURAL  
**CAMBIO SOCIAL / TRASFORMAZIONE SOCIALE**  
**SOCIAL CHANGES / TRANSFORMATION SOCIALE**  
17.08  
*TM:* SOCIOLOGIA DEL OCIO  
*TE:* CALIDAD DE VIDA  
ESTILO DE VIDA  
EVOLUCION DE LA OPINION  
VALOR SOCIOCULTURAL  
*TR:* INCIDENCIA EN EL TURISMO  
SITUACION SOCIAL  
**CAMBOYA / CAMBOGIA**  
**CAMBODIA / CAMBODGE**  
20.03.04  
*TM:* ASIA SUDORIENTAL  
INDOCHINA  
PAIS DE LA ASEAN  
**CAMERUN / CAMERUN**  
**CAMEROON / CAMEROUN**  
20.01.03  
*TM:* AFRICA CENTRAL  
AFRICA FRANCOFONA  
PAIS ISLAMICO  
SAHEL  
**CAMINO DE SIRGA / ALZAIA**  
**TOWPATHS / CHEMIN DE HALAGE**  
05.08.12  
*TM:* SENDERO  
**CAMPAMENTO AL AIRE LIBRE / BIVACCO**  
**BIVOUACKING / BIVOUAC**  
09.05.02  
*TM:* OCIO AL AIRE LIBRE  
*campamento de vacaciones*  
*UTL:* CENTRO DE VACACIONES  
*campana publicitaria*  
*UTL:* PUBLICIDAD TURISTICA  
*campeonatos*  
*UTL:* COMPETICION DEPORTIVA  
**CAMPING / CAMPEGGIO-CARAVANAGE**  
**CAMPING AND CARAVANNING / CAMPING-CARAVANAGE**  
08.02.01  
*UP:* *camping clasificado*  
*camping homologado*

*TM:* ALOJAMIENTO DE VACACIONES  
*TE:* ACAMPADA LIBRE  
CAMPING EN RECINTOS DE CASTILLO  
CAMPING PARA CARAVANAS  
CAMPING RURAL  
PARQUE RECREATIVO CON ALOJAMIENTO  
TERRENO DE CAMPING  
*TR:* AUTOCARAVANA  
CARAVANA  
INSTALACIONES DE CAMPING  
TURISMO SOCIAL  
*camping acondicionado*  
*UTL:* TERRENO DE CAMPING  
*camping clasificado*  
*UTL:* CAMPING  
*camping en explotaciones agrícolas*  
*UTL:* CAMPING RURAL  
**CAMPING EN RECINTOS DE CASTILLO / CAMPEGGIO AL CASTELLO**  
**CAMPING ON CASTLE GROUNDS / CAMPING AU CHATEAU**  
08.02.01  
*TM:* CAMPING  
*camping homologado*  
*UTL:* CAMPING  
**CAMPING PARA CARAVANAS / CAMPEGGIO PER CARAVAN**  
**CARAVANNING / CARAVANAGE**  
08.02.01  
*UP:* *caravanning*  
*terreno de caravana*  
*turismo en caravana*  
*TM:* CAMPING  
*TE:* CARAVANNING DE NIEVE  
ESTACIONAMIENTO PARA CARAVANAS  
**CAMPING RURAL / CAMPEGGIO IN FATTORIA**  
**CAMPING ON FARMLAND / CAMPING A LA FERME**  
08.02.01  
*UP:* *camping en explotaciones agrícolas*  
*TM:* CAMPING  
**CAMPO / CAMPAGNA**  
**COUNTRYSIDE / CAMPAGNE**  
11.05.03  
*TM:* ZONA RURAL  
**CAMPO DE DEPORTES / CAMPO SPORTIVO**  
**SPORTS GROUNDS / TERRAIN DE SPORT**  
05.08.17  
*TM:* INSTALACIONES DEPORTIVAS  
**CAMPO DE GOLF / CAMPO DA GOLF**  
**GOLF COURSES / TERRAIN DE GOLF**  
05.08.16  
*TM:* INSTALACIONES DEPORTIVAS  
*campo de jóvenes*  
*UTL:* CAMPO INTERNACIONAL DE TRABAJO  
**CAMPO DE TIRO / PEDANA DI TIRO**  
**SHOOTING STANDS / STAND DE TIR**  
05.08.14  
*TM:* INSTALACIONES DEPORTIVAS  
**CAMPO INTERNACIONAL DE TRABAJO / CAMPUS INTERNAZIONALE DI LAVORO**  
**INTERNATIONAL WORK CAMPS / CHANTIER INTERNATIONAL DE TRAVAIL**  
18.15.02  
*UP:* *campo de jóvenes*  
*TM:* TURISMO DE JOVENES  
**CANADA / CANADA**  
**CANADA / CANADA**  
20.02.02  
*TM:* AMERICA DEL NORTE  
PAIS DE LA OCDE  
PAIS FRANCOFONO  
**CANAL / CANALE**  
**CANALS / CANAL**  
11.05.02  
*TM:* VIA DE AGUA NAVEGABLE  
*canteras*  
*UTL:* ARENALES  
**CANTO / CANTO**  
**SINGING / CHANT**  
09.03.01  
*UP:* *coral*  
*TM:* OCIO CULTURAL  
**CAPACIDAD DE ALOJAMIENTO / CAPACITA RICETTIVA**  
**ACCOMMODATION CAPACITY / CAPACITE D'HEBERGEMENT**  
08.01  
*NA:* *Utilícese este término en asociación con el modo de alojamiento apropiado, p.ej., capacidad de*

alojamiento+hoteles  
 UP: capacidad hotelera  
 capacidad receptora  
 TM: ALOJAMIENTO  
 TE: CAMA  
 HABITACION

**CAPACIDAD DE CARGA / CAPACITA DI CARICO**  
**CARRYING CAPACITY / CAPACITE DE CHARGE**  
 03.05.01  
 NA: Instrumento de medición compuesto para fines de alerta precoz, relativo a los factores clave que influyen en la capacidad de un entorno para soportar diferentes intensidades de turismo  
 UP: capacidad de ocupación turística  
 capacidad máxima  
 capacidad turística  
 TM: INDICADOR DE SOSTENIBILIDAD EN TURISMO  
 TR: CENTRO TURISTICO  
 IMPACTO DEL TURISMO  
 INTENSIDAD DE USO  
 TURISMO DE MASAS

capacidad de ocupación turística  
 UTL: CAPACIDAD DE CARGA

**CAPACIDAD DE TRANSPORTE / CAPACITA DI TRASPORTO**  
**PASSENGER CAPACITY / CAPACITE DE TRANSPORT**  
 19.02  
 TM: TRANSPORTE  
 TE: PASAJERO  
 VIAJERO

capacidad hotelera  
 UTL: CAPACIDAD DE ALOJAMIENTO

capacidad máxima  
 UTL: CAPACIDAD DE CARGA

capacidad receptora  
 UTL: CAPACIDAD DE ALOJAMIENTO

capacidad turística  
 UTL: CAPACIDAD DE CARGA

**CAPILLA / CAPPELLA**  
**CHAPELS / CHAPELLE**  
 11.02.01  
 TM: MONUMENTO

**CARAVANA / CARAVAN**  
**CARAVANS / CARAVANE**  
 05.03.02  
 TM: INSTALACIONES DE CAMPING  
 TR: CAMPING

caravanning  
 UTL: CAMPING PARA CARAVANAS

**CARAVANING DE NIEVE / CAMPEGGIO INVERNALE**  
**SNOW CARAVANNING SITES / TERRAIN DE CARAVANEIGE**  
 08.02.01  
 TM: CAMPING PARA CARAVANAS

**CARIBE / CARAIBI**  
**CARIBBEAN / CARAIBES**  
 20.02.05  
 UP: Antillas  
 TM: AMERICAS Y CARIBE  
 TE: ANGUILA  
 ANTIGUA Y BARBUDA  
 ANTILLAS NEERLANDESAS  
 ARUBA  
 BAHAMAS  
 BARBADOS  
 CUBA  
 DOMINICA  
 GRANADA  
 GUADALUPE  
 HAITI  
 ISLAS CAIMAN  
 ISLAS TURKAS Y CAICOS  
 ISLAS VIRGENES BRITANICAS  
 ISLAS VIRGENES ESTADOUNIDENSES  
 JAMAICA  
 MARTINICA  
 MONTSERRAT  
 PUERTO RICO  
 REPUBLICA DOMINICANA  
 SAN CRISTOBAL Y NIEVES  
 SAN VICENTE Y LAS GRANADINAS  
 SANTA LUCIA  
 TRINIDAD Y TOBAGO  
 TR: AMERICA CENTRAL  
 AMERICAS

**CARNAVAL / CARNEVALE**  
**CARNIVALS / CARNAVAL**  
 10.03.02  
 TM: FIESTAS  
 carpintería  
 UTL: ARTESANIA  
 carrera automovilística  
 UTL: COMPETICION DEPORTIVA  
 carrera ciclista  
 UTL: COMPETICION DEPORTIVA  
 carrera de caballos  
 UTL: JUEGO DE APUESTA  
 carrera de galgos  
 UTL: JUEGO DE APUESTA

**CARRERA PEDESTRE / CORSA**  
**RUNNING / COURSE A PIED**  
 01.02.03  
 TM: EJERCICIO FISICO

**CARRETERA / STRADA**  
**ROADS / ROUTE**  
 19.03.09  
 TM: INFRAESTRUCTURA DE TRANSPORTE

**CARRILES PARA BICICLETA / PISTA CICLABILE**  
**CYCLE TRACKS / PISTE CYCLABLE**  
 05.08.05  
 TM: INSTALACIONES DEPORTIVAS

**CARTA / CARTA**  
**CHARTERS / CHARTE**  
 16.01.03  
 NA: Utilícese este término en asociación con el término apropiado, p.ej., carta + hotelería  
 TM: DOCUMENTO PRIMARIO

**CARTEL TURISTICO / MANIFESTO TURISTICO**  
**TOURISM POSTERS / AFFICHE TOURISTIQUE**  
 16.01.01  
 TM: IMAGEN FIJA  
 TR: DOCUMENTACION DE VIAJE

casa barco  
 UTL: CASA FLOTANTE

**CASA DE COMIDAS / TABLE D'HOTE**  
**GUEST TABLES / TABLE D'HOTE**  
 13.07.12  
 TM: RESTAURACION

**CASA FAMILIAR DE VACACIONES / CASA VACANZE PER FAMIGLIA**  
**FAMILY HOLIDAY HOUSES / MAISON FAMILIALE DE VACANCES**  
 08.02.04  
 TM: ALOJAMIENTO DE VACACIONES  
 TR: TURISMO SOCIAL

**CASA FLOTANTE / HOUSE BOAT**  
**HOUSE BOATS / HOUSE BOAT**  
 05.12.02  
 UP: casa barco  
 TM: BARCO

casa móvil  
 UTL: AUTOCARAVANA

**CASA SOLARIEGA / MANIERO**  
**MANOR HOUSES / MANOIR**  
 11.02.01  
 TM: MONUMENTO

cascaida  
 UTL: SALTO DE AGUA

casco antiguo  
 UTL: CASCO HISTORICO

**CASCO HISTORICO / CENTRO STORICO**  
**HISTORIC TOWNS / CITE HISTORIQUE**  
 11.03.03  
 UP: casco antiguo  
 ciudad de interés artístico  
 conjunto de interés histórico  
 TM: CIUDAD  
 TE: FORTIFICACION

**CASETE / CASSETTA AUDIO**  
**SOUNDCASSETTE / CASSETTE SON**  
 16.01.01  
 UP: audiocasete  
 TM: GRABACION SONORA

**CASINO / CASINO**  
**CASINOS / CASINO**  
 05.05.03  
 TM: INSTALACIONES DE OCIO

**CASTILLO / CASTELLO**  
**CASTLES / CHATEAU**

11.02.01  
*TM:* MONUMENTO  
**CASTILLO HOTEL / ALBERGO CASTELLO**  
**CASTLE HOTELS / CHATEAU HOTEL**

08.05.02  
*TM:* HOTELERIA  
*cataclismo*  
**UTL:** CATASTROFE NATURAL

*catacumbas*  
**UTL:** CEMENTERIO  
**CATALOGO / CATALOGO**  
**CATALOGUES / CATALOGUE**

16.01.04  
*TM:* DOCUMENTO SECUNDARIO

*catarata*  
**UTL:** SALTO DE AGUA  
**CATASTROFE NATURAL / CATASTROFE NATURELE**  
**NATURAL DISASTERS / CATASTROPHE NATURELLE**

03.02  
*UP:* *cataclismo*  
*TM:* ECOLOGIA DE TURISMO  
*TE:* AVALANCHA  
CICLON  
DESERTIZACION  
ERUPCION VOLCANICA  
FUEGO  
INUNDACION  
MAREMOTO  
SEQUIA  
TERREMOTO

**CATEDRAL / CATTEDRALE**  
**CATHEDRALS / CATHEDRALE**

11.02.01  
*TM:* MONUMENTO

*categoría de hotel*  
**UTL:** HOTEL CLASIFICADO  
**CATEGORIA SOCIOPROFESIONAL / CATEGORIA SOCIOPROFESIONALE**  
**SOCIO-ECONOMIC GROUPS / CATEGORIE SOCIOPROFESIONNELLE**

07.01.01  
*TM:* EMPLEO  
*TE:* DIRECTIVO  
EMPLEADO  
JEFE DE EMPRESA  
MANDO SUPERIOR  
OBRERO  
PROFESION LIBERAL  
TRABAJADOR AGRICOLA  
*TR:* TIPOLOGIA DE LOS VISITANTES

**CAVERNA / CAVERNA**  
**CAVES / CAVERNE**

11.05.05  
*UP:* *gruta*  
*sima*  
*TM:* MONTAÑA  
*TR:* TURISMO ESPELEOLOGICO

**CAZA / CACCIA**  
**HUNTING / CHASSE**

09.05.03  
*UP:* *artículo de caza*  
*caza de montería*  
*montería*  
*TM:* OCIO AL AIRE LIBRE  
*TR:* ZONA DE CAZA

*caza de montería*  
**UTL:** CAZA

*CD*  
**UTL:** DISCO COMPACTO

*CD-I*  
**UTL:** DISCO OPTICO

*CD-ROM*  
**UTL:** DISCO OPTICO

*Ceilán*  
**UTL:** SRI LANKA

*celebración*  
**UTL:** CONMEMORACION

**CEMENTERIO / CIMITERO**  
**CEMETERIES / CIMETIERE**

11.02.01  
*UP:* *catacumbas*  
*cementerios antiguos*  
*cementerios marinos*

*cementerios militares*  
*necrópolis*  
*tumbas*

*TM:* MONUMENTO  
*cementerios antiguos*

**UTL:** CEMENTERIO  
*cementerios marinos*

**UTL:** CEMENTERIO  
*cementerios militares*

**UTL:** CEMENTERIO  
**CENSO / RECENSIONE**

**CENSUSES / RECENSEMENT**  
16.01.03

*TM:* DOCUMENTO PRIMARIO  
*central atómica*

**UTL:** CENTRAL NUCLEAR  
**CENTRAL DE RESERVAS / CENTRALE DI PRENOTAZIONE**  
**RESERVATION CENTRES / CENTRALE DE RESERVATION**

14.16.01  
*TM:* SERVICIO DE RESERVAS  
**CENTRAL ELECTRICA / CENTRALE ELETTRICA**  
**ELECTRIC POWER STATIONS / CENTRALE ELECTRIQUE**

05.10.02  
*TM:* INSTALACIONES ENERGETICAS  
**CENTRAL NUCLEAR / CENTRALE NUCLEARE**  
**NUCLEAR POWER STATIONS / CENTRALE NUCLEAIRE**

05.10.03  
*UP:* *central atómica*  
*TM:* INSTALACIONES ENERGETICAS  
**CENTRO CULTURAL / CENTRO CULTURALE**  
**CULTURAL CENTRES / CENTRE CULTUREL**

05.02.02  
*TM:* INSTALACION CULTURAL

*centro de aire libre y ocio*  
**UTL:** CENTRO DE OCIO  
**CENTRO DE CONFERENCIAS / CENTRO CONFERENZE**  
**CONFERENCE CENTRES / CENTRE DE CONFERENCES**

05.04.01  
*TM:* INSTALACIONES DE CONGRESOS  
**CENTRO DE CURA / STAZIONE CLIMATICA**  
**HEALTH RESORTS / STATION CLIMATIQUE**

05.07.05  
*NA:* *centro turístico cuyo clima tiene virtudes curativas*  
*UP:* *climatismo*

*TM:* INSTALACIONES DE SALUD  
*TR:* COMPLEJO CLASIFICADO  
**CENTRO DE DOCUMENTACION / CENTRO DI DOCUMENTAZIONE**  
**DOCUMENTATION CENTRES / CENTRE DE DOCUMENTATION**

16.02.04  
*TM:* SERVICIO DE INFORMACION  
*TR:* DOCUMENTACION TURISTICA  
INFORMACION TURISTICA

**CENTRO DE INVESTIGACION / ORGANISMO DI RICERCA**  
**RESEARCH INSTITUTES / ORGANISME DE RECHERCHE**

16.04.01  
*TM:* INVESTIGACION TURISTICA  
*TR:* ENSEÑANZA TURISTICA  
PROFESIONALES DEL TURISMO

**CENTRO DE OCIO / CENTRO DIVERTIMENTI**  
**LEISURE CENTRES / BASE DE LOISIRS**

05.05.02  
*UP:* *área natural de ocio*  
*centro de aire libre y ocio*  
*TM:* INSTALACIONES DE OCIO  
*TE:* CENTRO DE OCIO URBANO  
EMBALSE PARA ACTIVIDADES DE OCIO

*TR:* CENTRO NAUTICO  
OCIO  
OCIO DE PROXIMIDAD  
PARQUE DE OCIO  
**CENTRO DE OCIO URBANO / CENTRO LOISIRS URBANI**  
**URBAN LEISURE CENTRES / BASE DE LOISIRS URBAINS**

05.05.02  
*UP:* *área de ocio urbana*  
*TM:* CENTRO DE OCIO

*centro de puesta en forma*  
**UTL:** GIMNASIO  
**CENTRO DE TALASOTERAPIA / CENTRO DI TALASSOTERAPIA**  
**THALASSOTHERAPY CENTRES / CENTRE DE THALASSOTHERAPIE**

05.07.01  
*UP:* *establecimiento de talasoterapia*

TM: INSTALACIONES DE SALUD  
TR: TALASOTERAPIA  
**CENTRO DE TURISMO DE PLAYA / STAZIONE COSTIERA**  
**SEASIDE RESORTS / STATION LITTORALE**

05.09.04

UP: *ciudad costera*

TM: INSTALACION LITORAL

TR: COMPLEJO COSTERO

MUNICIPIO LITORAL

ORDENACION TURISTICA DEL LITORAL

PUERTO DE RECREO

**CENTRO DE TURISMO RURAL / STAZIONE RURALE**  
**RURAL RESORTS / STATION RURALE**

05.13.01

TM: INSTALACION RURAL

**CENTRO DE TURISMO TERMAL / STABILIMENTO TERMALE**  
**SPA RESORTS / STATION THERMALE**

05.07.07

UP: *estación termal*

TM: INSTALACIONES DE SALUD

TR: BALNEARIO

COMPLEJO CLASIFICADO

TERMALISMO

**CENTRO DE VACACIONES / CENTRO VACANZE**  
**HOLIDAY CAMPS / CENTRE DE VACANCES**

08.03.02

UP: *campamento de vacaciones*

*colonia de vacaciones*

TM: ALOJAMIENTO PARA JOVENES

**CENTRO DOCENTE / ISTITUTO D'ISTRUZIONE**  
**EDUCATIONAL INSTITUTIONS / ETABLISSEMENT D'ENSEIGNEMENT**

07.02.04

TM: ENSEÑANZA TURISTICA

TE: ESCUELA DE HOSTELERIA

ESCUELA DE TURISMO

ESCUELA PRIVADA

ESCUELA PUBLICA

UNIVERSIDAD

**CENTRO ECUESTRE / CENTRO EQUESTRE**  
**EQUESTRIAN CENTRES / CENTRE EQUESTRE**

05.08.01

UP: *ejercicios de equitación*

*finca ecuestre*

TM: INSTALACIONES DEPORTIVAS

**CENTRO NAUTICO / CENTRO NAUTICO**  
**AQUATIC CENTRES / BASE NAUTIQUE**

05.12.01

TM: INSTALACION NAUTICA

TR: CENTRO DE OCIO

NAVEGACION DE RECREO

**CENTRO TURISTICO / FOYER TURISTICO**  
**TOURIST CONCENTRATIONS / FOYER TOURISTIQUE**

06.03.01

UP: *concentración turística*

*localización turística*

*polo de atractivo turístico*

*polo turístico*

*zona de atracción turística*

TM: GEOGRAFIA TURISTICA

TR: CAPACIDAD DE CARGA

INTENSIDAD DE USO

PRESION

TURISMO DE MASAS

*certificado de vacunación*

UTL: VACUNACION

*cese de actividad*

UTL: CIERRE DE EMPRESA

**CHAD / CIAD**

**CHAD / TCHAD**

20.01.03

TM: AFRICA CENTRAL

AFRICA FRANCOFONA

PAIS ISLAMICO

SAHEL

*chalet de vacaciones*

UTL: BUNGALO

**CHALET HOTEL / CHALET HOTEL**  
**CHALET-HOTELS / CHALET HOTEL**

08.04.02

TM: ALOJAMIENTO RURAL

*chalet refugio*

UTL: REFUGIO DE MONTAÑA

*charter*

UTL: VEHICULO COLECTIVO FLETADO

**CHECOSLOVAQUIA / CECOSLOVACCHIA**

**CZECHOSLOVAKIA / TCECHOSLOVAQUIE**

20.04.03

NA: *Utilícese para los hechos ocurridos antes de 1992*

TM: EUROPA ORIENTAL

PAISES DEL CAEM

**CHEQUE DE VACACIONES / CHEQUE-VACANZE**

**HOLIDAY CHEQUES / CHEQUE-VACANCES**

12.12.02

TM: VACACIONES SOCIALES

**CHEQUE DE VIAJE / TRAVELLER CHEQUE**

**TRAVELLERS CHEQUES / CHEQUE DE VOYAGE**

04.05.01

TM: FORMA DE PAGO

**CHILE / CILE**

**CHILE / CHILI**

20.02.03

TM: AMERICA DEL SUR

AMERICA LATINA

CONO SUR

PAISES ANDINOS

**CHINA / CINA**

**CHINA / CHINE**

20.03.05

TM: ASIA ORIENTAL

TR: HONG KONG, CHINA

MACAO

**CHIPRE / CIPRO**

**CYPRUS / CHYPRE**

20.03.06

TM: ORIENTE MEDIO

PAISES MEDITERRANEOS

PEQUEÑO ESTADO

**CHOFER / AUTISTA DI LIMOUSINE**

**CHAUFFEURS / CHAUFFEUR DE GRANDE REMISE**

07.04.03

TM: OFICIOS DE TURISMO

**CIBERCAFE / CYBERCAFFE**

**CYBERCAFE / CYBERCAFE**

13.07.02

NA: *Café donde se ofrece un espacio para la navegación por Internet*

TM: CAFE

**CICLISMO / CICLISMO**

**CYCLING / CYCLISME**

01.10.01

TM: DEPORTES SOBRE RUEDAS

TE: BICICLETA DE MONTAÑA

CICLOCROSS

TR: BICICLETA

PASEO EN BICICLETA

*ciclo de vida*

UTL: ESPERANZA DE VIDA

**CICLOCROSS / CICLO-CROSS**

**CYCLO-CROSS / CYCLO-CROSS**

01.10.01

TM: CICLISMO

**CICLON / CICLONE**

**CYCLONES / CYCLONE**

03.02.02

TM: CATASTROFE NATURAL

**CICLOTURISMO / CICLOTURISMO**

**CYCLING HOLIDAYS / CYCLOTOURISME**

18.11.01

TM: TURISMO DE NATURALEZA

TR: PASEO EN BICICLETA

*ciénagas*

UTL: PANTANO

*ciencia de sistemas*

UTL: ANALISIS DE SISTEMAS

**CIENCIA E INFORMACION / SCIENZA E INFORMAZIONE**

**SCIENCE AND INFORMATION / SCIENCE ET INFORMATION**

16

TE: DOCUMENTACION TURISTICA

INFORMACION TURISTICA

INVESTIGACION TURISTICA

METODOLOGIA

TECNOLOGIA DEL TURISMO

**CIERRE DE EMPRESA / CRISI D'IMPRESA**

**COMPANY CLOSURES / DEFAILLANCE D'ENTREPRISE**

04.08.04

*UP: cese de actividad  
extinción de empresa  
liquidación judicial  
quiebra  
supresión de empresa*  
TM: EMPRESA TURISTICA

*cifra***UTL:** ANALISIS ESTADISTICO**CINE / CINEMA****FILMS / CINEMA**

09.09.07

TM: ESPECTACULO  
TE: DIBUJOS ANIMADOS  
DOCUMENTAL

**CINE AMATEUR / CINEMA AMATORIALE****FILMING / CINEMA AMATEUR**

09.03.02

TM: OCIO CULTURAL  
TE: CAMARA DE VIDEO  
TR: GRABACION CINEMATOGRAFICA

**CINECAFE / CINECAFFE****CINECAFE / CINECAFE**

13.07.02

NA: *Café donde se proyectan películas y en especial avances de películas*  
TM: CAFE

**CIRCO / CIRCO****CIRCUSES / CIRQUE**

09.09.07

TM: ESPECTACULO

**CIRCUITO A PIE / CIRCUITO PEDESTRE****WALKING TOURS / CIRCUIT PEDESTRE**

13.08.01

*UP: itinerarios de salud*  
TM: CIRCUITO TURISTICO

*circuito automovilístico***UTL:** DEPORTE AUTOMOVILISTICO**CIRCUITO CULTURAL / CIRCUITO CULTURALE****CULTURAL TOURS / CIRCUIT CULTUREL**

13.08.01

TM: CIRCUITO TURISTICO

*circuito en roulotte***UTL:** EXCURSION EN CARROMATO**CIRCUITO GASTRONOMICO / CIRCUITO GASTRONOMICO****GOURMET TOURS / CIRCUIT GASTRONOMIQUE**

13.08.01

TM: CIRCUITO TURISTICO  
TE: RUTA ENOLOGICA  
TR: GASTRONOMIA  
RUTA TURISTICA

**CIRCUITO TURISTICO / CIRCUITO TURISTICO****TOURS / CIRCUIT TOURISTIQUE**

13.08.01

NA: *Profesionalmente se trata de la organización de un itinerario que incluye el transporte del turista, su información y las visitas. Desde el punto de vista del turista se trata de visitar rápidamente varios sitios en un solo viaje*

*UP: visita  
visita organizada*

TM: VIAJE

TE: CIRCUITO A PIE  
CIRCUITO CULTURAL  
CIRCUITO GASTRONOMICO

TR: EXCURSION  
RUTA TURISTICA  
SERVICIOS DE VACACIONES

*circulación***UTL:** TRAFICO**CIUDAD / CITTA****TOWNS / VILLE**

11.03.03

*UP: espacio urbano  
medio urbano  
periferia urbana  
zona urbana*

TM: PATRIMONIO URBANO

TE: BALNEARIO  
BARRIO  
CASCO HISTORICO  
CIUDAD DE CONGRESOS  
MUNICIPIO TURISTICO

TR: TURISMO URBANO  
URBANISMO

*ciudad costera*

**UTL:** CENTRO DE TURISMO DE PLAYA  
**CIUDAD DE CONGRESOS / CITTA CONGRESSUALE**  
**CONFERENCE TOWNS / VILLE DE CONGRES**

11.03.03

TM: CIUDAD

TR: INSTALACIONES DE CONGRESOS  
TURISMO DE NEGOCIOS

*ciudad de interés artístico***UTL:** CASCO HISTORICO*ciudad hermanada***UTL:** HERMANAMIENTO*ciudad marítima***UTL:** MUNICIPIO LITORAL*ciudad termal***UTL:** BALNEARIO*ciudad turística***UTL:** MUNICIPIO TURISTICO**CLASIFICACION / CLASSIFICAZIONE****CLASSIFICATION / CLASSEMENT**

02.11.01

NA: *Utilícese este término en asociación con otros como terreno de camping, restaurate, oficina de turismo, hotel, sitio turístico, lugar de estancia*

TM: REGLAMENTACION

TE: NORMA

PROCEDIMIENTO

SOBRECLASIFICACION

TR: COMPLEJO CLASIFICADO

HOTEL CLASIFICADO

SITIO CLASIFICADO

**CLAUSTRO / CHIOSTRO****CLOISTERS / CLOITRE**

11.02.01

TM: MONUMENTO

*clientela***UTL:** TIPOLOGIA DE LOS VISITANTES**CLIMA / CLIMA****WEATHER / CLIMAT**

11.05.01

*UP: climatología*

TM: RECURSO NATURAL

TE: ESTACIONES

FACTOR CLIMATICO

ZONA CLIMATICA

*climatismo***UTL:** CENTRO DE CURA**CLIMATIZACION / CLIMATIZZAZIONE****AIR CONDITIONING / CLIMATISATION**

05.11.05

TM: INSTALACION HOTELERA

*climatología***UTL:** CLIMA**CLUB / CLUB****CLUBS / CLUB**

14.06

TM: PROFESIONALES DEL TURISMO

TE: CLUB DE OCIO

CLUB DEPORTIVO

**CLUB DE ESQUI / CLUB DI SCI****SKI CLUBS / CLUB DE SKI**

14.06.02

*UP: escuela de esquí*

TM: CLUB DEPORTIVO

TR: ESQUI

**CLUB DE GOLF / GOLF CLUB****GOLF CLUBS / CLUB DE GOLF**

14.06.02

TM: CLUB DEPORTIVO

**CLUB DE OCIO / CLUB LOISIRS****LEISURE CLUBS / CLUB DE LOISIRS**

14.06.01

TM: CLUB

**CLUB DE SENDERISMO / CLUB ESCURSIONISTICO****HIKING CLUBS / CLUB DE RANDONNEE**

14.06.02

TM: CLUB DEPORTIVO

**CLUB DE TENIS / CIRCOLO TENNIS****TENNIS CLUBS / CLUB DE TENNIS**

14.06.02

TM: CLUB DEPORTIVO  
**CLUB DE VACACIONES / VILLAGGIO VACANZE**  
**HOLIDAY VILLAGES / VILLAGE DE VACANCES**  
 08.02.08  
 UP: alojamiento asociativo  
 TM: ALOJAMIENTO DE VACACIONES  
 TE: COMPLEJO DE TIENDAS  
 TR: TURISMO SOCIAL  
**CLUB DE VELA / CIRCOLO VELA**  
**SAILING CLUBS / CLUB DE VOILE**  
 14.06.02  
 UP: escuela de vela  
 TM: CLUB DEPORTIVO  
**CLUB DEPORTIVO / CIRCOLO SPORTIVO**  
**SPORTS CLUBS / CLUB DE SPORT**  
 14.06.02  
 TM: CLUB  
 TE: CLUB DE ESQUI  
 CLUB DE GOLF  
 CLUB DE SENDERISMO  
 CLUB DE TENIS  
 CLUB DE VELA  
 CLUB HIPICO  
 TR: ACTIVIDADES DEPORTIVAS  
**CLUB HIPICO / PONY CLUB**  
**PONY CLUBS / PONEY CLUB**  
 14.06.02  
 TM: CLUB DEPORTIVO  
**CLUB NAUTICO / CIRCOLO NAUTICO**  
**AQUATIC CLUBS / CLUB NAUTIQUE**  
 05.12.03  
 UP: barco escuela  
 TM: INSTALACION NAUTICA  
 TR: NAVEGACION DE RECREO  
 coche  
 UTL: AUTOMOVIL  
**COCHE CAMA / CARROZZA-LETTO**  
**SLEEPING CARS / WAGON-LIT**  
 13.04.03  
 TM: SERVICIOS DE TRANSPORTE  
 TR: TREN  
**COCINA / CUCINA**  
**KITCHENS / CUISINE**  
 05.11.06  
 TM: INSTALACION HOTELERA  
**COCINERO / CUOCO**  
**COOKS / CUISINIER**  
 07.05.05  
 TM: OFICIOS DE HOTELERIA Y RESTAURACION  
 código de la circulación  
 UTL: REGLAMENTACION DEL TRAFICO  
**CODIGO ETICO / CODICE ETICO**  
**CODE OF ETHICS / CODE ETHIQUE**  
 17.01.01  
 TM: ETICA DEL TURISMO  
**COLECCION / COLLEZIONE**  
**COLLECTION / COLLECTION**  
 09.04.02  
 UP: filatelia  
 numismática  
 TM: OCIO EN ESPACIOS CERRADOS  
 colectividades locales  
 UTL: POLITICA LOCAL  
**COLOMBIA / COLOMBIA**  
**COLOMBIA / COLOMBIE**  
 20.02.03  
 TM: AMAZONIA  
 AMERICA DEL SUR  
 AMERICA LATINA  
 PAISES ANDINOS  
 colonia de vacaciones  
 UTL: CENTRO DE VACACIONES  
 coloquios  
 UTL: CONGRESO  
 combate de gallos  
 UTL: JUEGO DE APUESTA  
**COMEDOR / SALA PRANZO**  
**DINING ROOMS / SALLE A MANGER**  
 05.11.14  
 TM: INSTALACION HOTELERA  
**COMERCIALIZACION / COMMERCIALIZAZIONE**

**MARKETING / COMMERCIALISATION**  
 15.02.01  
 TM: MARKETING TURISTICO  
**COMERCIO / COMMERCIO**  
**TRADE / COMMERCE**  
 13.02  
 TM: SERVICIOS TURISTICOS  
 TE: COMERCIO DE LUJO  
 COMERCIO DE OBJETOS DE RECUERDOS  
 COMERCIO DE OCASION  
**COMERCIO DE ARTESANIA / COMMERCIO DI ARTIGIANATO**  
**HANDICRAFT TRADE / COMMERCE D'ARTISANAT**  
 13.02.03  
 TM: COMERCIO DE OBJETOS DE RECUERDOS  
 TR: COMPRA TURISTICA  
**COMERCIO DE LUJO / COMMERCIO DI LUSSO**  
**LUXURY TRADE / COMMERCE DE LUXE**  
 13.02.02  
 UP: industria de lujo  
 TM: COMERCIO  
 TE: ALIMENTACION  
 ALTA COSTURA  
 JOYAS  
 MERCADO DE ARTE  
 PERFUMERIA  
 TR: TURISMO DE LUJO  
**COMERCIO DE OBJETOS DE RECUERDOS / COMMERCIO DI SOUVENIRS**  
**SOUVENIR TRADE / COMMERCE DE SOUVENIRS**  
 13.02.03  
 TM: COMERCIO  
 TE: COMERCIO DE ARTESANIA  
 TR: COMPRA TURISTICA  
**COMERCIO DE OCASION / COMMERCIO D'OCCASIONE**  
**SECOND-HAND TRADE / COMMERCE D'OCCASION**  
 13.02.01  
 TM: COMERCIO  
 TE: MERCADILLOS  
 SALA DE SUBASTAS  
**COMERCIO DE SERVICIOS / COMMERCIO DEI SERVIZI**  
**SERVICE TRADE / COMMERCE DES SERVICES**  
 04.05.01  
 TM: COMERCIO EXTERIOR  
**COMERCIO EXTERIOR / SCAMBI CON L'ESTERO**  
**FOREIGN TRADE / ECHANGES EXTERIEURS**  
 04.05.01  
 UP: balanza comercial  
 comercio internacional  
 TM: COYUNTURA ECONOMICA  
 TE: BARRERA COMERCIAL  
 COMERCIO DE SERVICIOS  
 comercio internacional  
 UTL: COMERCIO EXTERIOR  
**COMICS / FUMETTO**  
**COMIC STRIPS / BANDE DESSINEE**  
 16.01.03  
 TM: DOCUMENTO PRIMARIO  
 comida de bebé  
 UTL: COMIDAS ESPECIALES  
 comida dietética  
 UTL: COMIDAS ESPECIALES  
**COMIDA PARA LLEVAR / PASTO DA ASPORTO**  
**TAKEAWAY RESTAURANTS / REPAS A EMPORTER**  
 13.07.05  
 TM: RESTAURACION  
 comida vegetariana  
 UTL: COMIDAS ESPECIALES  
**COMIDAS ESPECIALES / PASTO SPECIALE**  
**SPECIAL MEALS / REPAS SPECIAL**  
 13.07.06  
 UP: comida de bebé  
 comida dietética  
 comida vegetariana  
 TM: RESTAURACION  
**COMITE DE EMPRESA / COMITATO D'IMPRESA**  
**WORKS COUNCILS / COMITE D'ENTREPRISE**  
 14.12.04  
 TM: PRESTATARIO DE SERVICIOS  
**COMORES / COMORE**  
**COMOROS / COMORES**  
 20.01.04  
 TM: AFRICA FRANCOFONA

AFRICA ORIENTAL  
PAIS ISLAMICO  
PEQUEÑO ESTADO  
REGION DEL OCEANO INDICO  
**COMPAÑIA AEREA / COMPAGNIA AEREA**  
**AIRLINE COMPANIES / COMPAGNIE AERIENNE**  
14.17.02  
*TM:* TRANSPORTISTA  
**COMPAÑIA DE SEGUROS / COMPAGNIA DI ASSICURAZIONE**  
**INSURANCE COMPANIES / COMPAGNIE D'ASSURANCE**  
14.12.05  
*TM:* PRESTATARIO DE SERVICIOS  
**COMPAÑIA FERROVIARIA / COMPAGNIA FERROVIARIA**  
**RAILWAY COMPANIES / COMPAGNIE FERROVIAIRE**  
14.17.03  
*TM:* TRANSPORTISTA  
**COMPAÑIA MARITIMA / COMPAGNIA MARITTIMA**  
**SHIPPING LINES / COMPAGNIE MARITIME**  
14.17.04  
*TM:* TRANSPORTISTA  
*compensación*  
*UTL:* INDEMNIZACION  
*competencia*  
*UTL:* COMPETITIVIDAD  
**COMPETICION DEPORTIVA / COMPETIZIONE SPORTIVA**  
**SPORTS COMPETITIONS / COMPETITION SPORTIVE**  
10.04.01  
*UP:* campeonatos  
*carrera automovilística*  
*carrera ciclista*  
*deportes de competición*  
*partidos*  
*rallies*  
*regatas*  
*TM:* ENCUENTRO DEPORTIVO  
*TR:* TURISMO DEPORTIVO  
**COMPETICION NAUTICA / JOUTE NAUTIQUE**  
**WATER TOURNAMENTS / JOUTE NAUTIQUE**  
01.11.06  
*TM:* DEPORTES NAUTICOS  
**COMPETITIVIDAD / COMPETITIVITA**  
**COMPETITIVENESS / COMPETITIVITE**  
04.08.04  
*UP:* *competencia*  
*TM:* EMPRESA TURISTICA  
*complejo balneario*  
*UTL:* COMPLEJO COSTERO  
**COMPLEJO CLASIFICADO / STAZIONE CLASSIFICATA**  
**CLASSIFIED RESORTS / STATION CLASSEE**  
05.15  
*TM:* INSTALACIONES TURISTICAS  
*TR:* CENTRO DE CURA  
CENTRO DE TURISMO TERMAL  
CLASIFICACION  
COMPLEJO DE AGUAS MINERALES  
MUNICIPIO TURISTICO  
**COMPLEJO COSTERO / STABILIMENTO BALNEARE**  
**SEASIDE RESORT COMPLEXES / COMPLEXE BALNEAIRE**  
05.01.01  
*UP:* *complejo balneario*  
*TM:* COMPLEJO TURISTICO  
*TE:* MARINA  
*TR:* CENTRO DE TURISMO DE PLAYA  
**COMPLEJO DE AGUAS MINERALES / STAZIONE IDROMINERALE**  
**MINERAL WATER RESORTS / STATION HYDROMINERALE**  
05.07.06  
*TM:* INSTALACIONES DE SALUD  
*TR:* COMPLEJO CLASIFICADO  
**COMPLEJO DE TIENDAS / VILLAGGIO DI TENDE**  
**TENT VILLAGES / VILLAGE DE TOILE**  
08.02.08  
*NA:* *Camping en el que se alquilan tiendas ya instaladas*  
*TM:* CLUB DE VACACIONES  
*complejo de vacaciones*  
*UTL:* COMPLEJO TURISTICO  
**COMPLEJO HOTELERO / COMPLESSO ALBERGHIERO**  
**HOTEL COMPLEXES / COMPLEXE HOTELIER**  
05.01.02  
*TM:* COMPLEJO TURISTICO  
*TR:* HOTELERIA  
INSTALACION HOTELERA

**COMPLEJO MULTIOCIO / COMPLESSO MULTISVAGO**  
**MULTIACTIVITY RESORTS / COMPLEXE MULTILOISIRS**  
05.05.04  
*TM:* INSTALACIONES DE OCIO  
**COMPLEJO RESIDENCIAL DE OCIO / VILLAGGIO RESIDENZIALE DIVERTIMENTI**  
**RESIDENTIAL RECREATION VILLAGES / VILLAGE RESIDENTIEL DE LOISIRS**  
05.05.07  
*TM:* INSTALACIONES DE OCIO  
**COMPLEJO TERMAL / COMPLESSO TERMALE**  
**SPA RESORT COMPLEXES / COMPLEXE THERMAL**  
05.01.03  
*TM:* COMPLEJO TURISTICO  
*TR:* TERMALISMO  
**COMPLEJO TURISTICO / COMPLESSO TURISTICO**  
**TOURISM COMPLEXES / COMPLEXE TOURISTIQUE**  
05.01  
*UP:* *complejo de vacaciones*  
*resort*  
*TM:* INSTALACIONES TURISTICAS  
*TE:* COMPLEJO COSTERO  
COMPLEJO HOTELERO  
COMPLEJO TERMAL  
**COMPORTEAMIENTO / COMPORTEMENTO**  
**BEHAVIOUR / COMPORTEMENT**  
17.01  
*UP:* *actitudes*  
*TM:* SOCIOLOGIA DEL OCIO  
*TE:* COMPORTEAMIENTO DE OCIO  
COMPORTEAMIENTO TURISTICO  
*TR:* FRECUENTACION  
INCIDENCIA EN EL TURISMO  
**COMPORTEAMIENTO CULTURAL / PRATICA CULTURALE**  
**CULTURAL BEHAVIOUR / PRATIQUE CULTURELLE**  
17.01.02  
*TM:* COMPORTEAMIENTO DE OCIO  
*TR:* OCIO CULTURAL  
**COMPORTEAMIENTO DE OCIO / PRATICA DEL TEMPO LIBERO**  
**LEISURE BEHAVIOUR / PRATIQUE DES LOISIRS**  
17.01.02  
*TM:* COMPORTEAMIENTO  
*TE:* COMPORTEAMIENTO CULTURAL  
COMPORTEAMIENTO DEL DEPORTE  
*TR:* OCIO  
*comportamiento de recepción*  
*UTL:* CALIDAD DE LA RECEPCION  
**COMPORTEAMIENTO DEL DEPORTE / PRATICA SPORTIVA**  
**SPORTS BEHAVIOUR / PRATIQUE SPORTIVE**  
17.01.02  
*UP:* *sociología del deporte*  
*TM:* COMPORTEAMIENTO DE OCIO  
*TR:* ACTIVIDADES DEPORTIVAS  
TURISMO DEPORTIVO  
**COMPORTEAMIENTO TURISTICO / COMPORTEAMENTO TURISTICO**  
**VISITOR BEHAVIOUR / COMPORTEMENT TOURISTIQUE**  
17.01.01  
*TM:* COMPORTEAMIENTO  
*TE:* ETICA DEL TURISMO  
PSICOLOGIA DEL TURISTA  
*TR:* DEGRADACION AMBIENTAL  
IMPACTO DEL TURISMO  
SOCIOLOGIA DEL TURISMO  
**COMPRA TURISTICA / ACQUISTO TURISTICO**  
**TOURIST PURCHASES / ACHAT TOURISTIQUE**  
04.03.01  
*UP:* *recuerdos*  
*souvenirs*  
*TM:* CONSUMO TURISTICO  
*TR:* COMERCIO DE ARTESANIA  
COMERCIO DE OBJETOS DE RECUERDOS  
**COMPRAS / SHOPPING**  
**SHOPPING / CHALANDAGE**  
09.09.03  
*UP:* *shopping*  
*TM:* SALIDAS  
*computadora*  
*UTL:* ORDENADOR  
**COMUNICACION TURISTICA / COMUNICAZIONE TURISTICA**  
**TOURISM PUBLICITY / COMMUNICATION TOURISTIQUE**  
15.01  
*UP:* *medios de comunicación*  
*TM:* PROMOCION TURISTICA

TE: CALIDAD  
IMAGEN  
PREMIOS Y CONCURSOS TURISTICOS  
PUBLICIDAD TURISTICA  
TR: AGENCIA DE COMUNICACION  
INFORMACION TURISTICA  
**COMUNICADO DE PRENSA / COMUNICATO STAMPA**  
**PRESS RELEASES / COMMUNIQUE DE PRESSE**  
16.01.03  
TM: DOCUMENTO PRIMARIO  
*Comunidad de Estados Independientes*  
UTL: PAISES DE LA CEI  
*comunidad receptora*  
UTL: POBLACION RECEPTORA  
*concentración turística*  
UTL: CENTRO TURISTICO  
**CONCESION / CONCESSIONE**  
**CONCESSIONS / CONCESSION**  
02.07.02  
TM: DERECHO PUBLICO  
**CONCIERTO / CONCERTO**  
**CONCERTS / CONCERT**  
09.09.07  
UP: *recital*  
TM: ESPECTACULO  
TE: OPERA  
*condecoración*  
UTL: PREMIOS Y CONCURSOS TURISTICOS  
*condiciones de vida*  
UTL: CONSUMO DE LOS HOGARES  
**CONEXION / COLLEGAMENTO**  
**LINK / LIAISON**  
19.06.03  
UP: *servicio de línea*  
TM: TRAYECTO  
*conferencias*  
UTL: CONGRESO  
*conflicto armado*  
UTL: GUERRA  
*conflicto social*  
UTL: SITUACION SOCIAL  
**CONGESTION DEL TRAFICO / INTASAMENTO**  
**TRAFFIC CONGESTION / ENCOMBREMMENT**  
19.06.01  
UP: *atasco*  
TM: TRAFICO  
**CONGO / CONGO**  
**CONGO / CONGO**  
20.01.03  
TM: AFRICA CENTRAL  
AFRICA FRANCOFONA  
**CONGO RD / CONGO RD**  
**CONGO DR / CONGO RD**  
20.01.03  
UP: *Zaire*  
TM: AFRICA CENTRAL  
AFRICA FRANCOFONA  
**CONGRESO / CONGRESSO**  
**CONFERENCES / CONGRES**  
18.03.01  
UP: *coloquios*  
*conferencias*  
*turismo de congresos*  
TM: TURISMO DE NEGOCIOS  
TR: INSTALACIONES DE CONGRESOS  
*conjunto de interés histórico*  
UTL: CASCO HISTORICO  
**CONMEMORACION / COMMEMORAZIONE**  
**ANNIVERSARIES / COMMEMORATION**  
10.02.03  
UP: *aniversario*  
*celebración*  
TM: ACONTECIMIENTO COYUNTURAL  
**CONO SUR / CONO DEL SUD**  
**SOUTHERN CONE / CONE SUD**  
20.07.02  
TM: AGRUPACION GEOGRAFICA  
TE: ARGENTINA  
CHILE  
PARAGUAY  
URUGUAY

TR: AMERICA DEL SUR  
AMERICA LATINA  
**CONOCIMIENTOS TECNICOS / KNOW-HOW**  
**KNOW-HOW / SAVOIR-FAIRE**  
16.05.03  
NA: *Relativo tanto a la técnica como a la gestión*  
TM: TECNOLOGIA DEL TURISMO  
TE: EXPORTACION DE CONOCIMIENTOS TECNICOS  
INGENIERIA TURISTICA  
**CONSERJE / PORTIERE**  
**CONCIERGE / CONCIERGE**  
07.05.04  
TM: OFICIOS DE HOTELERIA Y RESTAURACION  
**CONSERVACION DEL PATRIMONIO / TUTELA DEL PATRIMONIO**  
**HERITAGE CONSERVATION / SAUVEGARDE DU PATRIMOINE**  
03.05.07  
TM: PROTECCION DEL MEDIO AMBIENTE  
TE: RESTAURACION DE MONUMENTOS  
*construcción hotelera*  
UTL: INSTALACION HOTELERA  
**CONSULADO / CONSOLATO**  
**CONSULTATES / CONSULAT**  
12.10.05  
TM: REPRESENTACION GUBERNAMENTAL  
**CONSULTORIA / STUDIO DI CONSULENZA**  
**CONSULTANCIES / BUREAU D'ETUDES**  
14.12.02  
UP: *gabinete de consultores*  
TM: PRESTATARIO DE SERVICIOS  
**CONSUMO DE LOS HOGARES / CONSUMO DELLE FAMIGLIE**  
**HOUSEHOLD CONSUMPTION / CONSOMMATION DES MENAGES**  
04.05.01  
UP: *condiciones de vida*  
*gastos de los hogares*  
*presupuesto de los hogares*  
*rentas de los hogares*  
TM: COYUNTURA ECONOMICA  
TE: ELASTICIDAD DE LOS PRECIOS  
FORMA DE PAGO  
PRESUPUESTO DE OCIO  
PRESUPUESTO DE VACACIONES  
**CONSUMO INTERIOR / CONSUMO INTERNO**  
**INTERNAL CONSUMPTION / CONSOMMATION INTERIEURE**  
04.03.02  
NA: *Comprende el consumo, tanto de visitantes residentes como de no residentes, en el territorio económico del país de referencia y/o el facilitado por los residentes*  
UP: *consumo turístico interior*  
TM: CONSUMO TURISTICO  
**CONSUMO INTERNO / CONSUMO DOMESTICO**  
**DOMESTIC CONSUMPTION / CONSOMMATION INTERNE**  
04.03.03  
NA: *Comprende el consumo de los visitantes residentes, en el territorio económico del país de referencia*  
UP: *consumo turístico interno*  
TM: CONSUMO TURISTICO  
**CONSUMO NACIONAL / CONSUMO NAZIONALE**  
**NATIONAL CONSUMPTION / CONSOMMATION NATIONALE**  
04.03.04  
NA: *Comprende el consumo de los visitantes residentes, dentro y fuera del territorio económico del país de referencia*  
UP: *consumo turístico nacional*  
*gastos de los residentes*  
TM: CONSUMO TURISTICO  
**CONSUMO TURISTICO / CONSUMO TURISTICO**  
**TOURIST CONSUMPTION / CONSOMMATION TOURISTIQUE**  
04.03  
UP: *demanda turística*  
*mercado turístico*  
TM: ECONOMIA DE TURISMO  
TE: COMPRA TURISTICA  
CONSUMO INTERIOR  
CONSUMO INTERNO  
CONSUMO NACIONAL  
*consumo turístico interior*  
UTL: CONSUMO INTERIOR  
*consumo turístico interno*  
UTL: CONSUMO INTERNO  
*consumo turístico nacional*  
UTL: CONSUMO NACIONAL  
**CONTABILIDAD / CONTABILITA**  
**ACCOUNTING / COMPTABILITE**  
04.08.06



TM: GESTION  
**CONTAMINACION / INQUINAMENTO**  
**POLLUTION / POLLUTION**  
 03.04.03  
 TM: DETERIORO AMBIENTAL  
 TE: CONTAMINACION ACUSTICA  
 CONTAMINACION ATMOSFERICA  
 CONTAMINACION DEL AGUA  
 CONTAMINACION QUIMICA  
 DESECHOS  
 LLUVIA ACIDA  
 RADIOACTIVIDAD  
 TR: GESTION DE DESECHOS  
**CONTAMINACION ACUSTICA / RUMORE**  
**NOISE POLLUTION / BRUIT**  
 03.04.03  
 TM: CONTAMINACION  
**CONTAMINACION ATMOSFERICA / INQUINAMENTO ATMOSFERICO**  
**AIR POLLUTION / POLLUTION ATMOSPHERIQUE**  
 03.04.03  
 TM: CONTAMINACION  
**CONTAMINACION DEL AGUA / INQUINAMENTO DELL'ACQUA**  
**WATER POLLUTION / POLLUTION DE L'EAU**  
 03.04.03  
 TM: CONTAMINACION  
 TE: ALGAS VERDES  
 MAREA NEGRA  
 TR: GESTION DE DESECHOS  
*contaminación industrial*  
 UTL: CONTAMINACION QUIMICA  
**CONTAMINACION QUIMICA / INQUINAMENTO CHIMICO**  
**CHEMICAL POLLUTION / POLLUTION CHIMIQUE**  
 03.04.03  
 UP: *contaminación industrial*  
 TM: CONTAMINACION  
**CONTENCIOSO / CONTENZIOSO**  
**LEGAL DISPUTES / CONTENTIEUX**  
 02.09.01  
 TM: JUSTICIA  
*contrata*  
 UTL: CONTRATACION  
**CONTRATACION / ASSUNZIONE**  
**RECRUITMENT / RECRUTEMENT**  
 07.01.04  
 UP: *contrata*  
 TM: MERCADO DE TRABAJO  
**CONTRATO / CONTRATTO**  
**CONTRACTS / CONTRAT**  
 02.01.01  
 TM: DERECHO MERCANTIL  
 TE: CONTRATO DE ALQUILER  
 CONTRATO DE TRANSPORTE  
 CONTRATO DE VENTA  
 CONTRATO DE VIAJE  
 DEPOSITOS  
 PAGOS A CUENTA  
**CONTRATO DE ALQUILER / CONTRATTO DI LOCAZIONE**  
**HIRE CONTRACTS / CONTRAT DE LOCATION**  
 02.01.01  
 UP: *arrendamiento*  
*contrato de arrendamiento*  
 TM: CONTRATO  
*contrato de arrendamiento*  
 UTL: CONTRATO DE ALQUILER  
**CONTRATO DE CREDITO / CONTRATTO DI CREDITO**  
**CREDIT CONTRACTS / CONTRAT DE CREDIT**  
 02.01.01  
 TM: CONTRATO DE VENTA  
**CONTRATO DE TRANSPORTE / CONTRATTO DI TRASPORTO**  
**CARRIAGE CONTRACTS / CONTRAT DE TRANSPORT**  
 02.01.01  
 TM: CONTRATO  
**CONTRATO DE VENTA / CONTRATTO DI VENDITA**  
**SALES CONTRACTS / CONTRAT DE VENTE**  
 02.01.01  
 TM: CONTRATO  
 TE: CONTRATO DE CREDITO  
**CONTRATO DE VIAJE / CONTRATTO DI VIAGGIO**  
**PASSENGER CONTRACTS / CONTRAT DE VOYAGE**  
 02.01.01  
 TM: CONTRATO

*contribución del turismo a la economía local*  
 UTL: TURISMO EN LA ECONOMIA LOCAL  
*control aduanero*  
 UTL: REGLAMENTACION ADUANERA  
**CONTROL DE CAMBIOS / CONTROLLO DEI CAMBI**  
**FOREIGN EXCHANGE CONTROLS / CONTROLE DES CHANGES**  
 04.05.01  
 TM: COYUNTURA ECONOMICA  
**CONTROL DE DESARROLLO / GESTIONE DELLO SVILUPPO**  
**DEVELOPMENT CONTROL / MAITRISE DU DEVELOPPEMENT**  
 03.05.01  
 NA: *Existencia de procedimiento de revisión ambiental o controles formales del desarrollo del sitio y densidades de uso*  
 TM: INDICADOR DE SOSTENIBILIDAD EN TURISMO  
 TR: ESPACIO PROTEGIDO  
 PROTECCION DEL MEDIO AMBIENTE  
**CONTROL SANITARIO / CONTROLLO SANITARIO**  
**SANITARY CONTROL / CONTROLE SANITAIRE**  
 02.11.06  
 TM: SALUBRIDAD  
 TE: VACUNACION  
**CONVENIO COLECTIVO / CONTRATTO COLLETTIVO**  
**COLLECTIVE AGREEMENTS / CONVENTION COLLECTIVE**  
 02.03.01  
 TM: LEGISLACION LABORAL  
**CONVENIO INTERNACIONAL / CONVENZIONE INTERNAZIONALE**  
**INTERNATIONAL CONVENTIONS / CONVENTION INTERNATIONALE**  
 12.10.02  
 TM: POLITICA INTERNACIONAL DE TURISMO  
 TE: TRATADO MULTILATERAL  
**CONVENTO / CONVENTO**  
**CONVENTS / COUVENT**  
 11.02.01  
 TM: MONUMENTO  
**COOPERACION CULTURAL / COOPERAZIONE CULTURALE**  
**CULTURAL COOPERATION / COOPERATION CULTURELLE**  
 12.10.03  
 UP: *intercambios culturales*  
 TM: COOPERACION INTERNACIONAL  
 TE: HERMANAMIENTO  
**COOPERACION INTERNACIONAL / COOPERAZIONE INTERNAZIONALE**  
**INTERNATIONAL COOPERATION / COOPERATION INTERNATIONALE**  
 12.10.03  
 TM: POLITICA INTERNACIONAL DE TURISMO  
 TE: ASISTENCIA TECNICA  
 COOPERACION CULTURAL  
 COOPERACION TURISTICA  
 TR: ASOCIACIONISMO  
*cooperación técnica*  
 UTL: ASISTENCIA TECNICA  
**COOPERACION TURISTICA / COOPERAZIONE TURISTICA**  
**TOURISM COOPERATION / COOPERATION TOURISTIQUE**  
 12.10.03  
 TM: COOPERACION INTERNACIONAL  
*copropiedad*  
 UTL: TIEMPO COMPARTIDO  
*coral*  
 UTL: CANTO  
**COREA / COREA**  
**KOREA / COREE**  
 20.03.05  
 NA: *Utilícese para los hechos ocurridos antes de 1948*  
 TM: ASIA ORIENTAL  
*Corea del Norte*  
 UTL: COREA RDP  
*Corea del Sur*  
 UTL: COREA R  
**COREA R / COREA DEL SUD**  
**KOREA R / COREE R**  
 20.03.05  
 NA: *Utilícese para los hechos ocurridos después de 1948*  
 UP: *Corea del Sur*  
 TM: ASIA ORIENTAL  
 NUEVOS PAISES INDUSTRIALIZADOS  
 PAIS DE LA OCDE  
**COREA RDP / COREA DEL NORD**  
**KOREA DPR / COREE RDP**  
 20.03.05  
 NA: *Utilícese para los hechos ocurridos después de 1948*  
 UP: *Corea del Norte*  
 TM: ASIA ORIENTAL

**CORRESPONDENCIA / CORRISPONDENZA  
CORRESPONDENCE / CORRESPONDANCE**

16.01.03

*TM:* DOCUMENTO PRIMARIO

**CORRIDA DE TOROS / CORRIDA  
BULLFIGHT / CORRIDA**

09.09.07

*UP:* fiesta de toros  
tauromaquia

*TM:* ESPECTACULO

**CORRUPCION / CORRUZIONE  
CORRUPTION / CORRUPTION**

04.05.03

*TM:* SITUACION SOCIAL

**COSTA / COSTA  
COASTS / COTE**

11.05.04

*UP:* bahías  
costas rocosas  
estrechos  
golfos  
paseos marítimos

*TM:* LITORAL

*TE:* DUNA

PLAYA

costa arenosa

*UTL:* DUNA

Costa de Marfil

*UTL:* COTE D'IVOIRE

**COSTA RICA / COSTA RICA  
COSTA RICA / COSTA RICA**

20.02.01

*TM:* AMERICA CENTRAL  
AMERICA LATINA

costas rocosas

*UTL:* COSTA

**COSTE DE ESTANCIA / COSTO DEL SOGGIORNO  
COST OF STAY / COUT DE SEJOUR**

15.03.01

*TM:* PRECIOS DE PRODUCTOS TURISTICOS

**COSTE DE VIAJE / COSTO DEL VIAGGIO**

**COST OF TRAVEL / COUT DU VOYAGE**

15.03.02

*TM:* PRECIOS DE PRODUCTOS TURISTICOS

**COSTO DE PRODUCCION / COSTO DI PRODUZIONE**

**PRODUCTION COSTS / COUT DE PRODUCTION**

04.08.03

*TM:* PRODUCCION TURISTICA

**COTE D'IVOIRE / COSTA D'AVORIO**

**COTE D'IVOIRE / COTE D'IVOIRE**

20.01.05

*UP:* Costa de Marfil

*TM:* AFRICA FRANCOFONA

AFRICA OCCIDENTAL

**COYUNTURA ECONOMICA / CONGIUNTURA ECONOMICA**

**ECONOMIC SITUATION / CONJONCTURE ECONOMIQUE**

04.05.01

*UP:* economía mundial  
economía nacional  
obstáculo económico

*TM:* INCIDENCIA EN EL TURISMO

*TE:* COMERCIO EXTERIOR

CONSUMO DE LOS HOGARES

CONTROL DE CAMBIOS

INDICE DE PRECIOS

PARO

PIB

TIPO DE CAMBIO

UNION EUROPEA

**COYUNTURA POLITICA / CONGIUNTURA POLITICA**

**POLITICAL SITUATION / CONJONCTURE POLITIQUE**

04.05.02

*UP:* crisis  
obstáculo político  
política nacional

*TM:* INCIDENCIA EN EL TURISMO

*TE:* GUERRA

HUELGAS

MOTINES

REVOLUCION

**CREACION DE EMPLEO / CREAZIONE DI POSTI DI LAVORO**

**EMPLOYMENT CREATION / CREATION D'EMPLOIS**

07.01.04

*TM:* MERCADO DE TRABAJO

**CREACION DE EMPRESA / CREAZIONE D'IMPRESA  
COMPANY START-UPS / CREATION D'ENTREPRISE**

04.08.04

*NA:* Utilícese este término en asociación con otros términos apropiados, p.ej., creación de empresas+hotelería

*UP:* creación de empresa turística

*TM:* EMPRESA TURISTICA

creación de empresa turística

*UTL:* CREACION DE EMPRESA

creación de producto turístico

*UTL:* NOVEDAD

**CRECIMIENTO ECONOMICO / CRESCITA ECONOMICA  
ECONOMIC GROWTH / CROISSANCE ECONOMIQUE**

04.05.01

*TM:* PIB

**CREDITO DE ARRENDAMIENTO / LEASING  
LEASES / CREDIT-BAIL**

12.05.01

*UP:* leasing

*TM:* FINANCIACION PRIVADA

**CREDITO PUBLICO / CREDITO PUBBLICO**

**PUBLIC LOANS / CREDIT PUBLIC**

12.05.02

*TM:* FINANCIACION PUBLICA

crenoterapia

*UTL:* TERMALISMO

**CRICKET / CRICKET**

**CRICKET / CRICKET**

01.07.05

*TM:* DEPORTES DE PELOTA

**CRIMINALIDAD / CRIMINALITA**

**CRIME / CRIMINALITE**

04.05.03

*TM:* SITUACION SOCIAL

crisis

*UTL:* COYUNTURA POLITICA

**CRITICA / CRITICA**

**CRITICISM / CRITIQUE**

16.03.05

*UP:* análisis crítico

*TM:* METODOLOGIA

**CROACIA / CROAZIA**

**CROATIA / CROATIE**

20.04.03

*TM:* EUROPA ORIENTAL

PAISES MEDITERRANEOS

*TR:* YUGOSLAVIA

**CROQUET / CROQUET**

**CROQUET / CROQUET**

01.07.06

*TM:* DEPORTES DE PELOTA

**CRUCERO / CROCIERA**

**CRUISING / CROISIERE**

18.20.01

*UP:* crucero de placer

crucero marítimo

*TM:* TURISMO MARITIMO

*TE:* CRUCERO TEMATICO

*TR:* BARÇO DE CRUCERO

crucero de placer

*UTL:* CRUCERO

crucero fluvial

*UTL:* TURISMO FLUVIAL

crucero marítimo

*UTL:* CRUCERO

**CRUCERO TEMATICO / CROCIERA A TEMA**

**THEME CRUISING / CROISIERE A THEME**

18.20.01

*TM:* CRUCERO

*TR:* TURISMO DE NEGOCIOS

**CRUCIGRAMA / CRUCIVERBA**

**CROSSWORDS / MOTS CROISES**

09.04.06

*TM:* OCIO EN ESPACIOS CERRADOS

**QUALIFICACION / QUALIFICA**

**QUALIFICATIONS / QUALIFICATION**

07.06

*TM:* FORMACION Y EMPLEO

TE: CUALIFICACION PROFESIONAL  
**CUALIFICACION PROFESIONAL / QUALIFICA PROFESSIONALE**  
**PROFESSIONAL QUALIFICATIONS / QUALIFICATION PROFESSIONNELLE**

07.06.01

TM: CUALIFICACION

*cuarto de aseo*

UTL: SANEAMIENTO

*cuarto de baño*

UTL: SANEAMIENTO

**CUBA / CUBA**

**CUBA / CUBA**

20.02.05

TM: AMERICA LATINA

CARIBE

PAISES DEL CAEM

**CUENTA NACIONAL / CONTO NAZIONALE**  
**NATIONAL ACCOUNTS / COMPTE NATIONAL**

04.02

TM: ECONOMIA DE TURISMO

TE: CUENTA SATELITE DE TURISMO

CUENTA SATELITE REGIONAL DE TURISMO

**CUENTA SATELITE DE TURISMO / CONTO SATELLITE DEL TURISMO**  
**TOURISM SATELLITE ACCOUNTS / COMPTE SATELLITE DU TOURISME**

04.02.02

UP: *observación económica del turismo*

TM: CUENTA NACIONAL

**CUENTA SATELITE REGIONAL DE TURISMO / CONTO SATELLITE REGIONALE DEL TURISMO**  
**REGIONAL TOURISM SATELLITE ACCOUNTS / COMPTE SATELLITE REGIONAL DU TOURISME**

04.02.01

UP: *observación económica regional*

TM: CUENTA NACIONAL

**CUERNO DE AFRICA / CORNO D'AFRICA**  
**HORN OF AFRICA / CORNE DE L'AFRIQUE**

20.07.03

TM: AGRUPACION GEOGRAFICA

TE: DJIBOUTI

ERITREA

ETIOPIA

KENYA

SOMALIA

SUDAN

TR: AFRICA ORIENTAL

**CUIDADO DE NIÑOS / CUSTODIA BAMBINI**  
**BABY-SITTING / GARDE D'ENFANTS**

13.06.01

UP: *baby sitters*

TM: SERVICIO PARA NIÑOS

*culto*

UTL: TURISMO RELIGIOSO

**CULTURA FISICA / CULTURISMO**

**BODY BUILDING / CULTURE PHYSIQUE**

01.02.04

UP: *culturismo*

TM: EJERCICIO FISICO

*culturismo*

UTL: CULTURA FISICA

**CURAS / CURE**

**CURES / CURE**

18.13.01

TM: TURISMO DE SALUD

TR: ESTABLECIMIENTO DE CURA

PACIENTE EN CURA

**CURSO / CORSO**  
**COURSES / COURS**

13.05.01

UP: *lecciones*

TM: SERVICIOS DE VACACIONES

*curso acelerado*

UTL: FORMACION INTENSIVA

**CURSOS NOCTURNOS / CORSO SERALE**

**EVENING CLASSES / COURS DU SOIR**

07.03.02

TM: FORMACION PROFESIONAL

**CURSOS POR CORRESPONDENCIA / CORSO PER CORRISPONDENZA**  
**CORRESPONDENCE COURSES / COURS PAR CORRESPONDANCE**

07.03.03

TM: FORMACION PROFESIONAL

*Dahomey*

UTL: BENIN

**DANZA / DANZA**

**DANCING / DANSE**

09.03.03

TM: OCIO CULTURAL

TR: BAILE FOLKLORICO

**DANZA ACROBATICA / DANZA ACROBATICA**  
**ACROBATICS / DANSE ACROBATIQUE**

01.02.05

TM: EJERCICIO FISICO

**DECLARACION / DICHIARAZIONE**

**DECLARATIONS / DECLARATION**

16.01.03

TM: DOCUMENTO PRIMARIO

*defensa del medio*

UTL: PROTECCION DEL MEDIO AMBIENTE

**DEFINICION / DEFINIZIONE**

**DEFINITIONS / DEFINITION**

16.04.04

TM: TERMINOLOGIA

TR: DICCIONARIO

**DEFORESTACION / DEFORESTAZIONE**

**DEFORESTATION / DEFORESTATION**

03.04.01

TM: DEGRADACION AMBIENTAL

**DEGRADACION AMBIENTAL / DEGRADO**

**ENVIRONMENTAL DEGRADATION / DEGRADATION**

03.04.01

UP: *vandalismo*

TM: DETERIORO AMBIENTAL

TE: ARENALES

DEFORESTACION

EROSION

TR: COMPORTAMIENTO TURISTICO

**DELINCUENCIA / DELINQUENZA**

**DELINQUENCY / DELINQUANCE**

04.05.03

TM: SITUACION SOCIAL

*demanda turística*

UTL: CONSUMO TURISTICO

**DEMANDAS DE PROYECTO / DOMANDA DI PROGETTO**

**PROJECT REQUESTS / DEMANDE DE PROJET**

12.14.02

TM: PROYECTO TURISTICO

**DEMOGRAFIA / DEMOGRAFIA**

**DEMOGRAPHY / DEMOGRAPHIE**

04.05.03

UP: *mortalidad*

*natalidad*

TM: SITUACION SOCIAL

TE: MIGRACION

POBLACION

*deporte atlético*

UTL: ATLETISMO

**DEPORTE AUTOMOVILISTICO / SPORT AUTOMOBILISTICO**

**MOTOR SPORTS / SPORT AUTOMOBILE**

01.10.04

UP: *circuito automovilístico*

TM: DEPORTES SOBRE RUEDAS

**DEPORTE ECUESTRE / SPORT ECUESTRE**

**EQUESTRIAN SPORTS / SPORT ECUESTRE**

01.05.01

TM: DEPORTES CON ANIMALES

TE: EQUITACION

POLO

*deportes*

UTL: ACTIVIDADES DEPORTIVAS

**DEPORTES AEREOS / SPORT AEREO**

**AIR SPORTS / SPORT AERIEN**

01.03

UP: *aeroclub*

*aeronáutica recreativa*

*aviación deportiva*

*ocio aéreo*

*vuelo sin motor*

TM: ACTIVIDADES DEPORTIVAS

TE: PARACAIDISMO

PARAPENTE

PARASCENDISMO

PLANEADOR

ULM

VUELO A VELA

**DEPORTES CON ANIMALES / SPORT CON ANIMALI**

**ANIMAL SPORTS / SPORT D'ANIMAUX**

01.05  
*TM:* ACTIVIDADES DEPORTIVAS  
*TE:* DEPORTE ECUESTRE  
**DEPORTES DE ASCENSION / SPORT ASCENSIONALE**  
**CLIMBING / SPORT D'ASCENSION**  
01.06  
*TM:* ACTIVIDADES DEPORTIVAS  
*TE:* ESCALADA  
MONTAÑISMO  
**DEPORTES DE COMBATE / SPORT DA COMBATTIMENTO**  
**COMBAT SPORTS / SPORT DE COMBAT**  
01.08  
*UP:* artes marciales  
*TM:* ACTIVIDADES DEPORTIVAS  
*TE:* BOXEO  
JUDO  
KARATE  
LUCHA  
LUCHA LIBRE  
*deportes de competición*  
*UTL:* COMPETICION DEPORTIVA  
**DEPORTES DE DESLIZAMIENTO / SPORT DA SCIVOLAMENTO**  
**GLIDING ACTIVITIES / SPORT DE GLISSE**  
01.09  
*TM:* ACTIVIDADES DEPORTIVAS  
*TE:* DEPORTES DE HIELO  
ESQUI  
PATINAJE SOBRE RUEDAS  
SURFING  
TABLA SOBRE RUEDAS  
VEHICULO DE VELA  
**DEPORTES DE DESTREZA / SPORT DI ABILITA**  
**DEXTERITY SPORTS / SPORT D'ADRESSE**  
01.04  
*TM:* ACTIVIDADES DEPORTIVAS  
*TE:* ESGRIMA  
TIRO  
**DEPORTES DE HIELO / SPORT SU GHIACCIO**  
**ICE SPORTS / SPORT DE GLACE**  
01.09.05  
*TM:* DEPORTES DE DESLIZAMIENTO  
*TE:* BOBSLEIGH  
HOCKEY SOBRE HIELO  
PATINAJE SOBRE HIELO  
**DEPORTES DE INVIERNO / SPORT INVERNALI**  
**WINTER SPORTS / SPORTS D'HIVER**  
18.10.01  
*TM:* TURISMO DE MONTAÑA  
*TR:* ESQUI  
VACACIONES DE INVIERNO  
**DEPORTES DE PELOTA / SPORT CON PALLA**  
**BALL SPORTS / SPORT DE BALLE**  
01.07  
*UP:* juego de pelota  
*TM:* ACTIVIDADES DEPORTIVAS  
*TE:* BADMINTON  
BALONCESTO  
BALONMANO  
BEISBOL  
BOLOS  
CRICKET  
CROQUET  
FUTBOL  
GOLF  
HOCKEY SOBRE HIERBA  
RUGBY  
SQUASH  
TENIS  
TENIS DE MESA  
VOLEYBALL  
**DEPORTES NAUTICOS / SPORT D'ACQUA**  
**WATER SPORTS / SPORT NAUTIQUE**  
01.11  
*TM:* ACTIVIDADES DEPORTIVAS  
*TE:* COMPETICION NAUTICA  
ESQUI NAUTICO  
NATACION  
PESCA MARINA  
PESCA SUBMARINA  
PIRAGUISMO  
PIRAGUISMO EN Balsa NEUMATICA

PIRAGUISMO EN KAYAK  
REMO  
SUBMARINISMO  
WATER-POLO  
WINDSURF  
**DEPORTES SOBRE RUEDAS / SPORT MECCANICO**  
**MECHANIZED SPORTS / SPORT MECANIQUE**  
01.10  
*TM:* ACTIVIDADES DEPORTIVAS  
*TE:* CICLISMO  
DEPORTE AUTOMOVILISTICO  
KARTING  
MOTOCICLISMO  
**DEPOSITOS / CAPARRA**  
**DEPOSITS / ARRHES**  
02.01.01  
*TM:* CONTRATO  
*derecho administrativo*  
*UTL:* DERECHO PUBLICO  
*derecho civil*  
*UTL:* DERECHO PRIVADO  
*derecho comunitario*  
*UTL:* DERECHO EUROPEO  
**DERECHO DE ACCESO / DIRITTO DI ACCESSO**  
**RIGHTS OF ACCESS / DROIT D'ACCES**  
02.07.03  
*TM:* DERECHO PUBLICO  
**DERECHO DE PASO / DIRITTO DI PASSAGGIO**  
**RIGHTS OF WAY / DROIT DE PASSAGE**  
02.07.05  
*UP:* *servidumbre de paso*  
*TM:* DERECHO PUBLICO  
**DERECHO EUROPEO / DIRITTO EUROPEO**  
**EUROPEAN REGULATIONS / DROIT EUROPEEN**  
02.04.01  
*UP:* *derecho comunitario*  
*TM:* LEGISLACION INTERNACIONAL  
*TE:* ACTA UNICA EUROPEA  
TRATADO DE MAASTRICHT  
TRATADO DE ROMA  
**DERECHO MERCANTIL / DIRITTO COMMERCIALE**  
**COMMERCIAL LAW / DROIT COMMERCIAL**  
02.01  
*TM:* LEGISLACION TURISTICA  
*TE:* CONTRATO  
EMPRESA  
**DERECHO PENAL / DIRITTO PENALE**  
**CRIMINAL LAW / DROIT PENAL**  
02.05  
*TM:* LEGISLACION TURISTICA  
**DERECHO PRIVADO / DIRITTO PRIVATO**  
**CIVIL LAW / DROIT PRIVE**  
02.06  
*UP:* *derecho civil*  
*TM:* LEGISLACION TURISTICA  
**DERECHO PUBLICO / DIRITTO PUBBLICO**  
**PUBLIC LAW / DROIT PUBLIC**  
02.07  
*UP:* *derecho administrativo*  
*TM:* LEGISLACION TURISTICA  
*TE:* AUTORIZACION  
CONCESION  
DERECHO DE ACCESO  
DERECHO DE PASO  
DERECHO URBANISTICO  
FISCALIDAD  
LICENCIA  
ORDEN PUBLICO  
**DERECHO URBANISTICO / DIRITTO URBANISTICO**  
**URBAN PLANNING LAW / DROIT DE L'URBANISME**  
02.07.04  
*TM:* DERECHO PUBLICO  
*TE:* LICENCIA DE CONSTRUCCION  
*derechos de los turistas*  
*UTL:* LEY DE PROTECCION DEL CONSUMIDOR  
*derechos del consumidor*  
*UTL:* LEY DE PROTECCION DEL CONSUMIDOR  
**DERECHOS HUMANOS / DIRITTI DELL'UOMO**  
**HUMAN RIGHTS / DROITS DE L'HOMME**  
02.08  
*TM:* LEGISLACION TURISTICA

TE: LIBRE CIRCULACION DE PERSONAS  
**DESARROLLO SOSTENIBLE / SVILUPPO SOSTENIBILE**  
**SUSTAINABLE DEVELOPMENT / DEVELOPPEMENT DURABLE**

03.05.01

TM: PROTECCION DEL MEDIO AMBIENTE

TE: TURISMO SOSTENIBLE

*desarrollo turístico sostenible*

UTL: TURISMO SOSTENIBLE

**DESCENTRALIZACION ADMINISTRATIVA / DECENTRAMENTO AMMINISTRATIVO**  
**DECONCENTRATION / DECONCENTRATION**

12.13.02

NA: *Distribución en el territorio de estructuras administrativas del Estado*

TM: POLITICA TERRITORIAL DEL TURISMO

**DESCENTRALIZACION POLITICA / DECENTRAMENTO**  
**DECENTRALIZATION / DECENTRALISATION**

12.13.01

NA: *Delegación por el Estado de competencias de decisión y gestión en organismos autónomos regionales y locales*

TM: POLITICA TERRITORIAL DEL TURISMO

**DESCLASIFICACION / DECLASSAMENTO**  
**DOWNGRADING / DECLASSEMENT**

02.11.02

TM: REGLAMENTACION

**DESCRIPCION DE PROYECTOS / DESCRIZIONE DEL PROGETTO**  
**PROJECT DOCUMENTS / DESCRIPTIF DU PROJET**

12.14.03

TM: PROYECTO TURISTICO

*descubrimiento de la naturaleza*

UTL: TURISMO DE NATURALEZA

**DESECHOS / RIFIUTI**  
**WASTE POLLUTION / DECHET**

03.04.03

TM: CONTAMINACION

TE: DESECHOS NUCLEARES

TR: GESTION DE DESECHOS

**DESECHOS NUCLEARES / RIFIUTI NUCLEARI**  
**RADIOACTIVE WASTE / DECHET NUCLEAIRE**

03.04.03

TM: DESECHOS

**DESERTIZACION / DESERTIFICAZIONE**  
**DESERTIFICATION / DESERTIFICATION**

03.02.03

TM: CATASTROFE NATURAL

**DESFILE / SFILATA**  
**PARADES / DEFILE**

10.03.02

TM: FIESTAS

**DESGRAVACION / DETASSAZIONE**  
**DUTY-FREE ALLOWANCES / DETAXE**

02.11.05

UP: *facilidad aduanera*

*franquicia aduanera*

TM: ARANCELES ADUANEROS

TE: DESGRAVACION A LA EXPORTACION

TIENDA LIBRE DE IMPUESTOS

**DESGRAVACION A LA EXPORTACION / DETASSAZIONE ALL'EXPORT**  
**TAX-FREE EXPORT / DETAXE A L'EXPORTATION**

02.11.05

TM: DESGRAVACION

TR: IVA

*desierto*

UTL: REGION ARIDA

**DESPENSERO / ECONOMO**  
**PURCHASING STEWARDS / ECONOME**

07.05.07

UP: *encargado de compras*

TM: OFICIOS DE HOTELERIA Y RESTAURACION

*desplazamiento profesional*

UTL: VIAJE DE NEGOCIOS

*desplazamiento turístico*

UTL: MOVIMIENTO TURISTICO

**DESPOBLACION / SPOPOLAMENTO**  
**DEPOPULATION / DEPOPULATION**

04.05.03

TM: MIGRACION

**DEREGULACION / DEREGLEMENTAZIONE**  
**DEREGULATION / DEREGLEMENTATION**

02.11.03

UP: *desregulación*

*liberalización*

TM: REGLAMENTACION

TE: LIBERALIZACION AEREA

*desregulación*

UTL: DESREGLAMENTACION

*destino de vacaciones*

UTL: LUGAR DE DESTINO

**DETERIORO AMBIENTAL / NOCIVITA**  
**DAMAGE / NUISANCE**

03.04

TM: ECOLOGIA DE TURISMO

TE: CONTAMINACION

DEGRADACION AMBIENTAL

IMPACTO DEL TURISMO

URBANIZACION

**DEVALUACION / SVALUTAZIONE**  
**DEVALUATION / DEVALUATION**

04.05.01

TM: TIPO DE CAMBIO

**DIA / GIORNATA**

**DAYS / JOURNEE**

06.02.01

TM: DURACION DE ESTANCIA

**DIAPOSITIVA / DIAPOSITIVA**

**SLIDES / DIAPOSITIVE**

16.01.01

TM: IMAGEN FIJA

*diarios*

UTL: PERIODICO

**DIBUJO / DISEGNO**

**DRAWING / DESSIN**

09.03.04

TM: OCIO CULTURAL

**DIBUJOS ANIMADOS / CARTONI ANIMATI**

**CARTOONS / DESSIN ANIME**

09.09.07

TM: CINE

TR: GRABACION CINEMATOGRAFICA

**DICCIONARIO / DIZIONARIO**

**DICTIONARIES / DICTIONNAIRE**

16.01.02

TM: DOCUMENTO DE REFERENCIA

TR: DEFINICION

**DINAMARCA / DANIMARCA**

**DENMARK / DANEMARK**

20.04.02

TM: ESCANDINAVIA

EUROPA DEL NORTE

PAIS DE LA OCDE

PAIS DE LA UNION EUROPEA

PAISES DE LA CEE

TR: GROENLANDIA

*diplomatura*

UTL: TITULO ACADEMICO

**DIRECTIVO / QUADRO MEDIO**

**MIDDLE MANAGERS / CADRE MOYEN**

07.01.01

TM: CATEGORIA SOCIOPROFESIONAL

**DIRECTOR DE COMPLEJO TURISTICO / DIRETTORE DI STAZIONE**

**RESORT MANAGERS / DIRECTEUR DE STATION**

07.04.05

TM: OFICIOS DE TURISMO

**DIRECTOR DE HOTEL-RESTAURANTE / DIRETTORE DI HOTEL-RESTAURANTE**

**HOTEL MANAGERS / DIRECTEUR D'HOTEL-RESTAURANT**

07.05.06

TM: OFICIOS DE HOTELERIA Y RESTAURACION

**DIRECTOR DE OFICINA DE TURISMO / DIRETTORE DI UFFICIO DEL TURISMO**

**TOURIST OFFICE MANAGERS / DIRECTEUR D'OFFICE DE TOURISME**

07.04.04

TM: OFICIOS DE TURISMO

*dirigible*

UTL: AEROSTATO

**DISCO COMPACTO / COMPACT DISK**

**COMPACT DISK / DISQUE COMPACT**

16.01.01

NA: *Disco láser para sonido*

UP: *CD*

TM: GRABACION SONORA

*disco compacto interactivo*

UTL: DISCO OPTICO

**DISCO OPTICO / DISCO OTTICO**

**OPTICAL DISK / DISQUE OPTIQUE**

16.01.01

NA: Disco de plástico en el que se registran con rayo láser señales, video, imágenes fijas y textos  
 UP: CD-I  
 CD-ROM  
 disco compacto interactivo  
 TM: GRABACION DE VIDEO  
**DISCOTECA / DISCOTECA**  
**RECORD LIBRAIRIES / DISCOTHEQUE**  
 05.02.04  
 TM: INSTALACION CULTURAL  
**DISCURSO / DISCORSO**  
**SPEECHES / DISCOURS**  
 16.01.03  
 TM: DOCUMENTO PRIMARIO  
**DISTRIBUCION / DISTRIBUZIONE**  
**PRODUCT DISTRIBUTION / DISTRIBUTION**  
 15.02.02  
 TM: MARKETING TURISTICO  
**DISTRIBUCION DEL TIEMPO LIBRE / GESTIONE DEL TEMPO**  
**ARRANGEMENT OF WORKING TIME / AMENAGEMENT DU TEMPS**  
 12.03  
 TM: POLITICA TURISTICA  
 TE: ESCALONAMIENTO DE LAS VACACIONES  
 ESTACIONALIDAD  
**DIVISA / DIVISA**  
**FOREIGN CURRENCIES / DEVISE**  
 04.05.01  
 UP: cambio  
 TM: TIPO DE CAMBIO  
**DJIBOUTI / GIBUTI**  
**DJIBOUTI / DJIBOUTI**  
 20.01.04  
 TM: AFRICA FRANCOFONA  
 AFRICA ORIENTAL  
 CUERNO DE AFRICA  
 ESTADO ARABE  
 PAIS ISLAMICO  
*doctorado*  
 UTL: TITULO ACADEMICO  
**DOCUMENTACION DE VIAJE / DOCUMENTAZIONE DI VIAGGIO**  
**TRAVEL DOCUMENTATION / DOCUMENTATION DE VOYAGE**  
 16.01.03  
 TM: DOCUMENTO PRIMARIO  
 TE: GUIA TURISTICA  
 PROSPECTO TURISTICO  
 TR: CARTEL TURISTICO  
 PELICULA TURISTICA  
**DOCUMENTACION TURISTICA / DOCUMENTAZIONE TURISTICA**  
**TOURISM DOCUMENTATION / DOCUMENTATION TOURISTIQUE**  
 16.01  
 UP: soporte de informativo  
 TM: CIENCIA E INFORMACION  
 TE: DOCUMENTO AUDIOVISUAL  
 DOCUMENTO DE REFERENCIA  
 DOCUMENTO PRIMARIO  
 DOCUMENTO SECUNDARIO  
 PUBLICACION PERIODICA  
 TR: AUDIOGUIA  
 CENTRO DE DOCUMENTACION  
**DOCUMENTAL / DOCUMENTARIO**  
**DOCUMENTARIES / DOCUMENTAIRE**  
 09.09.07  
 TM: CINE  
 TR: GRABACION CINEMATOGRAFICA  
*documental turístico*  
 UTL: PELICULA TURISTICA  
**DOCUMENTO AUDIOVISUAL / DOCUMENTO AUDIOVISIVO**  
**AUDIO-VISUAL DOCUMENTS / DOCUMENT AUDIOVISUEL**  
 16.01.01  
 TM: DOCUMENTACION TURISTICA  
 TE: GRABACION CINEMATOGRAFICA  
 GRABACION DE VIDEO  
 GRABACION SONORA  
 IMAGEN FIJA  
 TR: AUDIOGUIA  
**DOCUMENTO CONMEMORATIVO / FESTSCHRIFTS**  
**FESTSCHRIFTS / FESTSCHRIFTS**  
 16.01.03  
 NA: Documento que conmemora el aniversario de una organización o una personalidad  
 TM: DOCUMENTO PRIMARIO  
*documento de conferencia*  
 UTL: DOCUMENTO DE REUNION

**DOCUMENTO DE REFERENCIA / DOCUMENTO DI RIFERIMENTO**  
**REFERENCE DOCUMENTS / DOCUMENT DE REFERENCE**

16.01.02  
 TM: DOCUMENTACION TURISTICA  
 TE: ATLAS  
 DICCIONARIO  
 ENCICLOPEDIA  
 GLOSARIO  
 INVENTARIO  
 MANUAL  
 TESAURO

**DOCUMENTO DE REUNION / DOCUMENTO DELLA RIUNIONE**  
**CONFERENCE PAPERS / DOCUMENT DE REUNION**

16.01.03  
 UP: documento de conferencia  
 texto de conferencia  
 TM: DOCUMENTO PRIMARIO  
 TE: RECOMENDACION  
 RESOLUCION

**DOCUMENTO DE TRABAJO / DOCUMENTO DI LAVORO**  
**WORKING PAPERS / DOCUMENT DE TRAVAIL**

16.01.03  
 TM: DOCUMENTO PRIMARIO  
**DOCUMENTO PRIMARIO / DOCUMENTO PRIMARIO**  
**PRIMARY DOCUMENTS / DOCUMENT PRIMAIRE**

16.01.03  
 TM: DOCUMENTACION TURISTICA  
 TE: ACTAS  
 ACTAS RESUMIDAS  
 ANTOLOGIA  
 BIOGRAFIA  
 CARTA  
 CENSO  
 COMICS  
 COMUNICADO DE PRENSA  
 CORRESPONDENCIA  
 DECLARACION  
 DISCURSO  
 DOCUMENTACION DE VIAJE  
 DOCUMENTO CONMEMORATIVO  
 DOCUMENTO DE REUNION  
 DOCUMENTO DE TRABAJO  
 ENTREVISTAS  
 FOLLETO  
 INFORME  
 LIBRO  
 LITERATURA GRIS  
 MANUSCRITO  
 MONOGRAFIA  
 PROSPECTOS  
 PUBLICACION OFICIAL  
 TESIS  
 TRADUCCION  
 TRATADO

**DOCUMENTO SECUNDARIO / DOCUMENTO SECONDARIO**  
**SECONDARY DOCUMENTS / DOCUMENT SECONDAIRE**

16.01.04  
 TM: DOCUMENTACION TURISTICA  
 TE: BIBLIOGRAFIA  
 CATALOGO  
 DOSSIER DOCUMENTAL  
 INDICE  
 REPERTORIO  
 REVISTA

**DOMINICA / DOMINICA**  
**DOMINICA / DOMINIQUE**

20.02.05  
 TM: CARIBE  
 PAIS FRANCOFONO  
 PEQUEÑO ESTADO

**DOSSIER DOCUMENTAL / DOSSIER DOCUMENTARIO**  
**DOCUMENT FILES / DOSSIER DOCUMENTAIRE**

16.01.04  
 NA: Conjunto de documentos seleccionados y reunidos para informar sobre una cuestión determinada  
 TM: DOCUMENTO SECUNDARIO

*dotaciones*  
 UTL: FINANCIACION PUBLICA  
*droga*  
 UTL: TOXICOMANIA  
*ducha*  
 UTL: SANEAMIENTO

**DUNA / DUNA**  
**SAND DUNES / DUNE**

11.05.04

*UP:* costa arenosa  
espacio de dunas  
macizo de dunas

*TM:* COSTA

**DURACION DE ESTANCIA / DURATA DEL SOGGIORNO**  
**DURATION OF STAY / DUREE DE SEJOUR**

06.02.01

*UP:* duración de las vacaciones

*TM:* FRECUENTACION

*TE:* DIA

PERNOCTACION

*duración de las vacaciones*

*UTL:* DURACION DE ESTANCIA

*duración de vida*

*UTL:* ESPERANZA DE VIDA

*duración del trabajo*

*UTL:* JORNADA LABORAL

*DVD*

*UTL:* VIDEOSISCO

*ebanistería*

*UTL:* ARTESANIA

**ECOLOGIA DE TURISMO / ECOLOGIA DEL TURISMO**  
**ECOLOGY OF TOURISM / ECOLOGIE DU TOURISME**

03

*TE:* CATASTROFE NATURAL  
DETERIORO AMBIENTAL  
ECOSISTEMA  
ECOTURISMO  
EQUILIBRIO ECOLOGICO  
PROTECCION DEL MEDIO AMBIENTE

*TR:* INCIDENCIA DEL TURISMO

PATRIMONIO TURISTICO

RECURSO NATURAL

**ECONOMIA DE TURISMO / ECONOMIA DEL TURISMO**  
**ECONOMY OF TOURISM / ECONOMIE DU TOURISME**

04

*TE:* BALANZA DE PAGOS DEL TURISMO  
CONSUMO TURISTICO  
CUENTA NACIONAL  
INCIDENCIA DEL TURISMO  
INCIDENCIA EN EL TURISMO  
INVERSION TURISTICA  
MERCADO TURISTICO EXTRANJERO  
PRODUCCION TURISTICA

*TR:* FORMACION Y EMPLEO

TURISMO EN LA ECONOMIA MUNDIAL

TURISMO EN LA ECONOMIA NACIONAL

*economía mundial*

*UTL:* COYUNTURA ECONOMICA

*economía nacional*

*UTL:* COYUNTURA ECONOMICA

**ECOSISTEMA / ECOSISTEMA**

**ECOSYSTEMS / ECOSYSTEME**

03.03

*TM:* ECOLOGIA DE TURISMO

*TR:* ECOSISTEMA CRITICO

**ECOSISTEMA CRITICO / ECOSISTEMA FRAGILE**

**CRITICAL ECOSYSTEMS / ECOSYSTEME FRAGILE**

03.05.01

*NA:* Número de especies raras/en peligro de extinción

*TM:* INDICADOR DE SOSTENIBILIDAD EN TURISMO

*TR:* ECOSISTEMA

ESPECIE PROTEGIDA

IMPACTO DEL TURISMO

**ECOTURISMO / ECOTURISMO**

**ECOTOURISM / ECOTOURISME**

03.06

*TM:* ECOLOGIA DE TURISMO

*TR:* TURISMO DE NATURALEZA

*ecu*

*UTL:* EURO

**ECUADOR / ECUADOR**

**ECUADOR / EQUATEUR**

20.02.03

*TM:* AMAZONIA  
AMERICA DEL SUR  
AMERICA LATINA  
PAISES ANDINOS

**EDUCACION DEL TURISTA / EDUCAZIONE DEL TURISTA**  
**TOURIST ENVIRONMENTAL EDUCATION / EDUCATION DU TOURISTE**

03.05.02

*TM:* PROTECCION DEL MEDIO AMBIENTE

*TE:* TURISMO RESPONSABLE

*efecto del turismo*

*UTL:* INCIDENCIA DEL TURISMO

**EGIPTO / EGITTO**

**EGYPT / EGYPTE**

20.01.06

*TM:* AFRICA DEL NORTE

ESTADO ARABE

PAIS FRANCOFONO

PAISES MEDITERRANEOS

**EJECUCION DE PROYECTO / ESECUZIONE DEL PROGETTO**

**PROJECT EXECUTION / EXECUTION DE PROJET**

12.14.07

*TM:* PROYECTO TURISTICO

**EJERCICIO FISICO / ESERCIZIO FISICO**

**PHYSICAL ACTIVITIES / EXERCICE PHYSIQUE**

01.02

*TM:* ACTIVIDADES DEPORTIVAS

*TE:* AEROBIC

ATLETISMO

CARRERA PEDESTRE

CULTURA FISICA

DANZA ACROBATICA

GIMNASIA

JOGGING

MARCHA

STRETCHING

*ejercicios de equitación*

*UTL:* CENTRO ECUESTRE

**EL SALVADOR / EL SALVADOR**

**EL SALVADOR / EL SALVADOR**

20.02.01

*TM:* AMERICA CENTRAL

AMERICA LATINA

**ELABORACION DEL PROYECTO / ELABORAZIONE DI PROGETTO**

**PROJECT DESIGN / ELABORATION DE PROJET**

12.14.04

*TM:* PROYECTO TURISTICO

**ELASTICIDAD DE LOS PRECIOS / ELASTICITA DEI PREZZI**

**PRICE ELASTICITIES / ELASTICITE DES PRIX**

04.05.01

*TM:* CONSUMO DE LOS HOGARES

**EMBAJADA / AMBASCIATA**

**EMBASSIES / AMBASSADE**

12.10.05

*TM:* REPRESENTACION GUBERNAMENTAL

**EMBALSE / DIGA**

**DAMS / BARRAGE**

05.10.01

*TM:* INSTALACIONES ENERGETICAS

*embalse acondicionado*

*UTL:* EMBALSE PARA ACTIVIDADES DE OCIO

**EMBALSE PARA ACTIVIDADES DE OCIO / LOISIRS RICREATIVI IN ACQUA**

**RECREATIONAL RESERVOIRS / PLAN D'EAU DE LOISIRS**

05.05.02

*UP:* embalse acondicionado

*TM:* CENTRO DE OCIO

*TR:* LAGO

*emigración*

*UTL:* MIGRACION

**EMIRATOS ARABES UNIDOS / EMIRATI ARABI UNITI**

**UNITED ARAB EMIRATES / EMIRATS ARABES UNIS**

20.03.06

*TM:* ESTADOS DEL GOLFO

PAIS ISLAMICO

**EMPLEADO / IMPIEGATO**

**EMPLOYEES / EMPLOYE**

07.01.01

*UP:* asalariado

*personal de servicio*

*TM:* CATEGORIA SOCIOPROFESIONAL

**EMPLEADO DE MOSTRADOR / VENDITORE-BIGLIETTAIO**

**TICKET AGENTS / VENDEUR-BILLETISTE**

07.04.01

*TM:* AGENTE DE VIAJES

**EMPLEO / LAVORO**

**EMPLOYMENT / EMPLOI**

07.01  
*UP:* empleo turístico  
*TM:* FORMACION Y EMPLEO  
*TE:* CATEGORIA SOCIOPROFESIONAL  
INSERCIÓN PROFESIONAL  
MERCADO DE TRABAJO  
SITUACIÓN LABORAL  
*empleo a media jornada*  
*UTL:* TRABAJO A TIEMPO PARCIAL  
**EMPLEO DIRECTO / LAVORO DIRETTO**  
**DIRECT EMPLOYMENT / EMPLOI DIRECT**  
07.01.04  
*TM:* MERCADO DE TRABAJO  
**EMPLEO ESTACIONAL / LAVORO STAGIONALE**  
**SEASONAL EMPLOYMENT / EMPLOI SAISONNIER**  
07.01.02  
*UP:* trabajo estacional  
trabajo intermitente  
*TM:* SITUACIÓN LABORAL  
*TR:* ESTACIONALIDAD  
**EMPLEO INDIRECTO / LAVORO INDOTTO**  
**INDIRECT EMPLOYMENT / EMPLOI INDUIT**  
07.01.04  
*TM:* MERCADO DE TRABAJO  
*empleo turístico*  
*UTL:* EMPLEO  
**EMPRESA / SOCIETA COMMERCIALE**  
**COMPANIES / SOCIETE COMMERCIALE**  
02.01.02  
*TM:* DERECHO MERCANTIL  
*TE:* ESTATUTO JURIDICO  
*empresa en participación*  
*UTL:* EMPRESA MIXTA  
**EMPRESA EXTRANJERA / IMPRESA ESTERA**  
**FOREIGN FIRMS / ENTREPRISE ETRANGERE**  
04.08.04  
*TM:* EMPRESA TURISTICA  
*empresa internacional*  
*UTL:* MULTINACIONAL  
**EMPRESA MIXTA / JOINT-VENTURE**  
**JOINT VENTURES / COENTREPRISE**  
04.08.04  
*UP:* empresa en participación  
*TM:* EMPRESA TURISTICA  
*empresa multinacional*  
*UTL:* MULTINACIONAL  
**EMPRESA PRIVADA / IMPRESA PRIVATA**  
**PRIVATE FIRMS / ENTREPRISE PRIVEE**  
04.08.04  
*TM:* EMPRESA TURISTICA  
**EMPRESA PUBLICA / IMPRESA PUBBLICA**  
**STATE ENTERPRISES / ENTREPRISE PUBLIQUE**  
04.08.04  
*TM:* EMPRESA TURISTICA  
**EMPRESA TURISTICA / IMPRESA TURISTICA**  
**TOURISM FIRMS / ENTREPRISE TOURISTIQUE**  
04.08.04  
*TM:* PRODUCCIÓN TURISTICA  
*TE:* CIERRE DE EMPRESA  
COMPETITIVIDAD  
CREACIÓN DE EMPRESA  
EMPRESA EXTRANJERA  
EMPRESA MIXTA  
EMPRESA PRIVADA  
EMPRESA PUBLICA  
MULTINACIONAL  
PEQUEÑAS Y MEDIANAS EMPRESAS  
*encaje*  
*UTL:* ARTESANIA  
**ENCARGADA DE ROPA BLANCA / ADDETTO ALLA BIANCHERIA**  
**LINENKEEPER / LINGERE**  
07.05.11  
*TM:* OFICIOS DE HOTELERIA Y RESTAURACION  
*encargado de compras*  
*UTL:* DESPENSERO  
**ENCICLOPEDIA / ENCICLOPEDIA**  
**ENCYCLOPAEDIAS / ENCYCLOPEDIIE**  
16.01.02  
*TM:* DOCUMENTO DE REFERENCIA  
**ENCLAVE TURISTICO / ENCLAVE TURISTICO**  
**ENCLAVE TOURISM / TOURISME ENCLAVE**

06.03.02  
*NA:* Estancia turística en un lugar situado fuera de todo contacto con la población local  
*TM:* GEOGRAFIA TURISTICA  
**ENCUENTRO DEPORTIVO / MANIFESTAZIONE SPORTIVA**  
**SPORTING EVENTS / MANIFESTATION SPORTIVE**  
10.04  
*UP:* espectáculos deportivos  
*TM:* ACONTECIMIENTO TURISTICO  
*TE:* COMPETICION DEPORTIVA  
JUEGOS OLIMPICOS  
*TR:* ESPECTACULO  
TURISMO DEPORTIVO  
**ENCUESTA / INDAGINE**  
**SURVEYS / ENQUETE**  
16.03.06  
*TM:* METODOLOGIA  
*energía*  
*UTL:* INSTALACIONES ENERGETICAS  
*enseñanza de turismo*  
*UTL:* ENSEÑANZA TURISTICA  
**ENSEÑANZA SECUNDARIA / INSEGNAMENTO SECONDARIO**  
**SECONDARY EDUCATION / ENSEIGNEMENT SECONDAIRE**  
07.02.02  
*UP:* estudios secundarios  
*TM:* ENSEÑANZA TURISTICA  
**ENSEÑANZA SUPERIOR / INSEGNAMENTO SUPERIORE**  
**HIGHER EDUCATION / ENSEIGNEMENT SUPERIEUR**  
07.02.03  
*UP:* estudios superiores  
estudios universitarios  
formación superior  
formación universitaria  
*TM:* ENSEÑANZA TURISTICA  
**ENSEÑANZA TURISTICA / INSEGNAMENTO DEL TURISMO**  
**TOURISM EDUCATION / ENSEIGNEMENT DU TOURISME**  
07.02  
*UP:* enseñanza de turismo  
*TM:* FORMACION Y EMPLEO  
*TE:* CENTRO DOCENTE  
ENSEÑANZA SECUNDARIA  
ENSEÑANZA SUPERIOR  
TITULO ACADEMICO  
*TR:* CENTRO DE INVESTIGACION  
**ENTREVISTAS / INTERVISTA**  
**INTERVIEWS / ENTRETIEN**  
16.01.03  
*TM:* DOCUMENTO PRIMARIO  
*envejecimiento*  
*UTL:* ESPERANZA DE VIDA  
**EPIDEMIA / EPIDEMIA**  
**EPIDEMICS / EPIDEMIE**  
04.05.03  
*TM:* SITUACION SOCIAL  
**EQUILIBRIO ECOLOGICO / EQUILIBRIO ECOLOGICO**  
**ECOLOGICAL BALANCE / EQUILIBRE ECOLOGIQUE**  
03.01  
*TM:* ECOLOGIA DE TURISMO  
**EQUIPAJE / BAGAGLIO**  
**LUGGAGE / BAGAGE**  
19.01.01  
*TM:* ARTICULO DE VIAJE  
*TE:* EQUIPAJE DE MANO  
EQUIPAJE FACTURADO  
**EQUIPAJE DE MANO / BAGAGLIO A MANO**  
**CABIN LUGGAGE / BAGAGE DE CABINE**  
19.01.01  
*TM:* EQUIPAJE  
**EQUIPAJE FACTURADO / BAGAGLIO DA STIVA**  
**BAGGAGE IN HOLD / BAGAGE DE SOUTE**  
19.01.01  
*TM:* EQUIPAJE  
*equipamiento multifunción*  
*UTL:* INSTALACION TURISTICA MULTIFUNCION  
**EQUITACION / EQUITAZIONE**  
**HORSE RIDING / EQUITATION**  
01.05.01  
*UP:* hípica  
*TM:* DEPORTE ECUESTRE  
**ERITREA / ERITREA**  
**ERITREA / ERYTHREE**  
20.01.04



TM: AFRICA ORIENTAL  
 CUERNO DE AFRICA  
**EROSION / EROSIONE**  
**EROSION / EROSION**  
 03.04.01  
 TM: DEGRADACION AMBIENTAL  
**ERUPCION VOLCANICA / ERUZIONE VULCANICA**  
**VOLCANIC ERUPTIONS / ERUPTION VOLCANIQUE**  
 03.02.04  
 TM: CATASTROFE NATURAL  
**ESCALA / SCALO**  
**STOPOVERS / ESCALE**  
 19.06.03  
 TM: TRAYECTO  
**ESCALADA / SCALATA**  
**ROCK CLIMBING / ESCALADE**  
 01.06.02  
 UP: *escalada por rocas*  
 TM: DEPORTES DE ASCENSION  
*escalada por rocas*  
 UTL: ESCALADA  
**ESCALONAMIENTO DE LAS VACACIONES / SCAGLIONAMENTO DELLE VACANZE**  
**STAGGERED HOLIDAYS / ETALEMENT DES VACANCES**  
 12.03.01  
 TM: DISTRIBUCION DEL TIEMPO LIBRE  
 TE: VACACIONES ESCOLARES  
**ESCANDINAVIA / SCANDINAVIA**  
**SCANDINAVIA / SCANDINAVIE**  
 20.07.11  
 UP: *países escandinavos*  
 TM: AGRUPACION GEOGRAFICA  
 TE: DINAMARCA  
 NORUEGA  
 SUECIA  
 TR: EUROPA DEL NORTE  
 EUROPA OCCIDENTAL  
*Escocia*  
 UTL: REINO UNIDO  
*escuela de esquí*  
 UTL: CLUB DE ESQUI  
**ESCUELA DE HOSTELERIA / SCUOLA ALBERGHIERA**  
**HOTEL SCHOOLS / ECOLE HOTELIERE**  
 07.02.04  
 TM: CENTRO DOCENTE  
**ESCUELA DE TURISMO / SCUOLA DI TURISMO**  
**TOURISM SCHOOLS / ECOLE DE TOURISME**  
 07.02.04  
 TM: CENTRO DOCENTE  
*escuela de vela*  
 UTL: CLUB DE VELA  
**ESCUELA PRIVADA / SCUOLA PRIVATA**  
**PRIVATE SCHOOLS / ECOLE PRIVEE**  
 07.02.04  
 TM: CENTRO DOCENTE  
**ESCUELA PUBLICA / SCUOLA PUBBLICA**  
**STATE SCHOOLS / ECOLE PUBLIQUE**  
 07.02.04  
 TM: CENTRO DOCENTE  
**ESCUPTURA / SCULTURA**  
**SCULPTURE / SCULPTURE**  
 09.03.10  
 UP: *artes plásticas*  
 TM: OCIO CULTURAL  
**ESGRIMA / SCHERMA**  
**FENCING / ESCRIME**  
 01.04.01  
 UP: *espada*  
*sable*  
 TM: DEPORTES DE DESTREZA  
**ESLOVAQUIA / SLOVACCHIA**  
**SLOVAKIA / SLOVAQUIE**  
 20.04.03  
 NA: *Utilícese para los hechos ocurridos después de 1992*  
 UP: *República Eslovaca*  
 TM: EUROPA ORIENTAL  
**ESLOVENIA / SLOVENIA**  
**SLOVENIA / SLOVENIE**  
 20.04.03  
 TM: EUROPA ORIENTAL  
 TR: YUGOSLAVIA  
*esmalte*

UTL: ARTESANIA  
*espacio de dunas*  
 UTL: DUNA  
**ESPACIO PROTEGIDO / AREA PROTETTA**  
**CONSERVATION AREAS / ESPACE PROTEGE**  
 03.05.05  
 NA: *Utilícese este término en asociación con otros términos apropiados, p.ej., espacio protegido+litoral*  
 TM: PROTECCION DE LA NATURALEZA  
 TE: PARQUE MARINO  
 PARQUE NATURAL  
 RESERVA NATURAL  
 SITIO CLASIFICADO  
 TR: CONTROL DE DESARROLLO  
 PROTECCION DEL SITIO  
*espacio rural*  
 UTL: ZONA RURAL  
*espacio subacuático*  
 UTL: ESPACIO SUBMARINO  
**ESPACIO SUBMARINO / ZONA SUBACQUEA**  
**SUB-AQUATIC ENVIRONMENT / ESPACE SUBAQUATIQUE**  
 11.05.04  
 UP: *espacio subacuático*  
 TM: LITORAL  
*espacio urbano*  
 UTL: CIUDAD  
*espada*  
 UTL: ESGRIMA  
**ESPAÑA / SPAGNA**  
**SPAIN / ESPAGNE**  
 20.04.02  
 TM: EUROPA OCCIDENTAL  
 PAIS DE LA OCDE  
 PAIS DE LA UNION EUROPEA  
 PAISES DE LA CEE  
 PAISES MEDITERRANEOS  
*especie en peligro de extinción*  
 UTL: ESPECIE PROTEGIDA  
**ESPECIE PROTEGIDA / SPECIE PROTETTA**  
**PROTECTED SPECIES / ESPECE PROTEGEE**  
 03.05.05  
 UP: *especie en peligro de extinción*  
 TM: PROTECCION DE LA NATURALEZA  
 TE: RESERVA DE ANIMALES  
 TR: ECOSISTEMA CRITICO  
**ESPECTACULO / SPETTACOLO**  
**SPECTATOR EVENTS / SPECTACLE**  
 09.09.07  
 UP: *atracción*  
 TM: SALIDAS  
 TE: CAFE CONCIERTO  
 CAFE TEATRO  
 CINE  
 CIRCO  
 CONCIERTO  
 CORRIDA DE TOROS  
 EXPOSICION  
 MIMO  
 TEATRO  
 TR: ACONTECIMIENTO TURISTICO  
 ENCUENTRO DEPORTIVO  
 LUZ Y SONIDO  
**ESPECTACULO ARTISTICO / MANIFESTAZIONE ARTISTICA**  
**ARTISTIC EVENTS / MANIFESTATION ARTISTIQUE**  
 10.03.03  
 TM: ACTO CULTURAL  
 TE: LUZ Y SONIDO  
*espectáculos deportivos*  
 UTL: ENCUENTRO DEPORTIVO  
**ESPELEOLOGIA / SPELEOLOGIA**  
**CAVING / SPELEOLOGIE**  
 09.07.07  
 TM: OCIO EDUCATIVO  
**ESPERANZA DE VIDA / SPERANZA DI VITA**  
**LIFE EXPECTANCY / ESPERANCE DE VIE**  
 04.05.03  
 UP: *ciclo de vida*  
*duración de vida*  
*envejecimiento*  
*longevidad*  
 TM: POBLACION  
**ESQUI / SCI**

**SKIING / SKI**

01.09.04

*TM:* DEPORTES DE DESLIZAMIENTO*TE:* ESQUI ACROBATICO

ESQUI ALPINO

ESQUI DE FONDO

ESQUI DE MONTAÑA

ESQUI DE PISTA

ESQUI DE VERANO

ESQUI NORDICO

*TR:* CLUB DE ESQUI

DEPORTES DE INVIERNO

**ESQUI ACROBATICO / SCI ACROBATICO****ACROBATIC SKIING / SKI ACROBATIQUE**

01.09.04

*TM:* ESQUI**ESQUI ALPINO / SCI ALPINO****ALPINE SKIING / SKI ALPIN**

01.09.04

*TM:* ESQUI**ESQUI DE FONDO / SCI DI FONDO****CROSS-COUNTRY SKIING / SKI DE FOND**

01.09.04

*TM:* ESQUI**ESQUI DE MONTAÑA / SCI DI MONTAGNA****MOUNTAIN SKIING / SKI DE MONTAGNE**

01.09.04

*TM:* ESQUI**ESQUI DE PISTA / SCI DI PISTA****DOWNHILL SKIING / SKI DE PISTE**

01.09.04

*TM:* ESQUI**ESQUI DE VERANO / SCI ESTIVO****SUMMER SKIING / SKI D'ETE**

01.09.04

*TM:* ESQUI**ESQUI NAUTICO / SCI D'ACQUA****WATER SKIING / SKI NAUTIQUE**

01.11.11

*TM:* DEPORTES NAUTICOS**ESQUI NORDICO / SCI NORDICO****NORDIC SKIING / SKI NORDIQUE**

01.09.04

*TM:* ESQUI**ESTABLECIMIENTO DE CURA / STABILIMENTO DI CURA****HEALTH ESTABLISHMENTS / ETABLISSEMENT DE CURE**

05.07.04

*UP:* establecimiento termal*TM:* INSTALACIONES DE SALUD*TE:* SANATORIO*TR:* CURAS*establecimiento de talasoterapia**UTL:* CENTRO DE TALASOTERAPIA*establecimiento termal**UTL:* ESTABLECIMIENTO DE CURA**ESTACION / STAZIONE****STATIONS / GARE**

19.03.03

*UP:* estación ferroviaria*TM:* INFRAESTRUCTURA DE TRANSPORTE**ESTACION DE AUTOCAR / AUTOSTAZIONE****COACH STATIONS / GARE ROUTIERE**

19.03.05

*TM:* INFRAESTRUCTURA DE TRANSPORTE*estación de deportes de invierno**UTL:* ESTACION DE MONTAÑA*estación de esquí**UTL:* ESTACION DE MONTAÑA**ESTACION DE MONTAÑA / STAZIONE DI MONTAGNA****MOUNTAIN RESORTS / STATION DE MONTAGNE**

05.06.01

*UP:* estación de deportes de invierno*estación de esquí**TM:* INSTALACIONES DE MONTAÑA*TE:* ESTACION INTEGRADA*estación ferroviaria**UTL:* ESTACION**ESTACION INTEGRADA / STAZIONE INTEGRATA****INTEGRATED RESORTS / STATION INTEGREE**

05.06.01

*TM:* ESTACION DE MONTAÑA**ESTACION MARITIMA STAZIONE MARITTIMA****HARBOUR STATIONS / GARE MARITIME**

19.03.04

*TM:* INFRAESTRUCTURA DE TRANSPORTE*estación termal**UTL:* CENTRO DE TURISMO TERMAL**ESTACIONALIDAD / STAGIONALITA****SEASONALITY / SAISONNALITE**

12.03.02

*NA:* Concentración de la demanda de un sitio en una estación o parte del año, determinada por las características del sitio, por el calendario escolar y las fechas de las vacaciones pagadas*UP:* fluctuación estacional*frecuentación estacional**periodo de afluencia**periodo estacional punta**variación estacional**TM:* DISTRIBUCION DEL TIEMPO LIBRE*TE:* FUERA DE TEMPORADA

TEMPORADA ALTA

TEMPORADA BAJA

TEMPORADA MEDIA

*TR:* EMPLEO ESTACIONAL

ESTACIONES

POBLACION ESTACIONAL

**ESTACIONAMIENTO / PARCHEGGIO****CAR PARKS / PARC DE STATIONNEMENT**

05.11.10

*UP:* aparcamiento*garaje**parking**TM:* INSTALACION HOTELERA**ESTACIONAMIENTO PARA AUTOCARES / SOSTA PER AUTOCARRI****COACH PARKING REGULATIONS / STATIONNEMENT POUR AUTOCARS**

02.11.04

*TM:* REGLAMENTACION DEL TRAFICO**ESTACIONAMIENTO PARA CARAVANAS / PIAZZOLA PER CARAVAN****CARAVAN SITES / STATIONNEMENT POUR CARAVANES**

08.02.01

*TM:* CAMPING PARA CARAVANAS**ESTACIONES / STAGIONE****SEASONS / SAISON**

11.05.01

*TM:* CLIMA*TE:* INVIERNO

OTOÑO

PRIMAVERA

VERANO

*TR:* ESTACIONALIDAD**ESTADIO / STADIO****STADIUMS / STADE**

05.08.13

*TM:* INSTALACIONES DEPORTIVAS*estadística**UTL:* ANALISIS ESTADISTICO**ESTADO ARABE / STATO ARABO****ARAB STATES / ETAT ARABE**

20.06.01

*UP:* Países árabes*TM:* AGRUPACION ETNICO RELIGIOSA*TE:* ARGELIA

DJIBOUTI

EGIPTO

ESTADOS DEL GOLFO

IRAQ

JAMAHIRIYA ARABE LIBIA

JORDANIA

LIBANO

MARRUECOS

PALESTINA

REPUBLICA ARABE SIRIA

SOMALIA

SUDAN

TUNEZ

YEMEN

*TR:* AFRICA DEL NORTE

MAGREB

ORIENTE MEDIO

**ESTADO BALTICO / STATO BALTICO****BALTIC STATES / ETAT BALTIQUE**

20.07.04

*UP:* países bálticos

TM: AGRUPACION GEOGRAFICA  
 TE: ESTONIA  
 LETONIA  
 LITUANIA  
 TR: EUROPA DEL NORTE  
 EUROPA ORIENTAL  
*estado de nieve*  
 UTL: NIEVE  
**ESTADOS DEL CAUCASO / STATO DEL CAUCASO**  
**CAUCASIAN STATES / ETAT DU CAUCASE**  
 20.04.01  
 TM: EUROPA  
 TE: ARMENIA  
 AZERBAIYAN  
 GEORGIA  
 TR: ASIA CENTRAL  
 PAISES DE LA CEI  
**ESTADOS DEL GOLFO / STATO DEL GOLFO**  
**GULF STATES / ETAT DU GOLFE**  
 20.03.06  
 UP: Países del Golfo Pérsico  
 TM: ESTADO ARABE  
 ORIENTE MEDIO  
 TE: ARABIA SAUDITA  
 BAHREIN  
 EMIRATOS ARABES UNIDOS  
 KUWAIT  
 OMAN  
 QATAR  
**ESTADOS UNIDOS / STATI UNITI**  
**USA / ETATS-UNIS**  
 20.02.02  
 TM: AMERICA DEL NORTE  
 PAIS DE LA OCDE  
 TE: HAWAI  
 TR: GUAM  
 ISLAS VIRGENES ESTADOUNIDENSES  
 PUERTO RICO  
 SAMOA AMERICANA  
*estancia*  
 UTL: FRECUENTACION  
**ESTANCIA CORTA / SOGGIORNO DI BREVE DURATA**  
**SHORT STAYS / COURT SEJOUR**  
 06.01  
 UP: estancia de corta duración  
 turismo de breve duración  
 TM: MOVIMIENTO TURISTICO  
 TE: TURISMO DE FIN DE SEMANA  
 TURISMO FRONTERIZO  
 VISITA EN EL DIA  
 TR: TURISMO DE PROXIMIDAD  
*estancia de corta duración*  
 UTL: ESTANCIA CORTA  
*estancia de recreo*  
 UTL: VIAJE DE RECREO  
*estancia educativa*  
 UTL: VIAJE DE FORMACION  
*estancia en el extranjero*  
 UTL: TURISMO EMISOR  
*estancia larga*  
 UTL: VACACIONES  
**ESTANQUE / STAGNO**  
**PONDS / ETANG**  
 11.05.02  
 TM: LAGO  
*estatuto*  
 UTL: ESTATUTO JURIDICO  
**ESTATUTO JURIDICO / STAUTO GIURIDICO**  
**LEGAL STATUS / STATUT JURIDIQUE**  
 02.01.02  
 UP: estatuto  
 TM: EMPRESA  
 TE: ASOCIACION CON FINES NO LUCRATIVOS  
 SOCIEDAD ANONIMA  
 SOCIEDAD COOPERATIVA  
 SOCIEDAD LIMITADA  
 SOCIEDAD MIXTA  
**ESTILO DE VIDA / STILE DI VITA**  
**LIFESTYLES / STYLE DE VIE**  
 17.08.03  
 UP: evolución de las costumbres

*modo de vida*  
 TM: CAMBIO SOCIAL  
**ESTONIA / ESTONIA**  
**ESTONIA / ESTONIE**  
 20.04.03  
 NA: Utilícese para los hechos ocurridos después de 1991  
 TM: ESTADO BALTICO  
 EUROPA ORIENTAL  
*estrechos*  
 UTL: COSTA  
**ESTUDIANTE / STUDENTE**  
**STUDENTS / ETUDIANT**  
 06.10.03  
 TM: TIPOLOGIA DE LOS VISITANTES  
**ESTUDIO DE CASO / STUDIO DEI CASI**  
**CASE STUDIES / ETUDE DE CAS**  
 16.03.07  
 TM: METODOLOGIA  
**ESTUDIO DE VIABILIDAD / STUDIO DI FATTIBILITA**  
**FEASIBILITY STUDIES / ETUDE DE FAISABILITE**  
 12.14.05  
 TM: PROYECTO TURISTICO  
*estudio económico*  
 UTL: ANALISIS ECONOMICO  
*estudio prospectivo*  
 UTL: PREVISION  
*estudios secundarios*  
 UTL: ENSEÑANZA SECUNDARIA  
*estudios superiores*  
 UTL: ENSEÑANZA SUPERIOR  
*estudios universitarios*  
 UTL: ENSEÑANZA SUPERIOR  
**ETICA DEL TURISMO / ETICA DEL TURISMO**  
**TOURISM ETHICS / ETHIQUE DU TOURISME**  
 17.01.01  
 TM: COMPORTAMIENTO TURISTICO  
 TE: CODIGO ETICO  
**ETIOPIA / ETIOPIA**  
**ETHIOPIA / ETHIOPIE**  
 20.01.04  
 TM: AFRICA ORIENTAL  
 CUERNO DE AFRICA  
**EURO / EURO**  
**EURO / EURO**  
 04.05.01  
 UP: ecu  
 Unidad de Cuenta Europea  
 TM: UNION ECONOMICA Y MONETARIA  
**EUROPA / EUROPA**  
**EUROPE / EUROPE**  
 20.04  
 TM: PAISES Y AGRUPACIONES DE PAISES  
 TE: ESTADOS DEL CAUCASO  
 EUROPA OCCIDENTAL  
 EUROPA ORIENTAL  
*Europa central*  
 UTL: EUROPA ORIENTAL  
**EUROPA DEL NORTE / EUROPA SETTENTRIONALE**  
**NORTHERN EUROPE / EUROPE DU NORD**  
 20.04.02  
 TM: EUROPA OCCIDENTAL  
 TE: DINAMARCA  
 FINLANDIA  
 GROENLANDIA  
 ISLANDIA  
 NORUEGA  
 SUECIA  
 TR: ESCANDINAVIA  
 ESTADO BALTICO  
**EUROPA OCCIDENTAL / EUROPA OCCIDENTALE**  
**WESTERN EUROPE / EUROPE OCCIDENTALE**  
 20.04.02  
 TM: EUROPA  
 TE: ALEMANIA  
 ALEMANIA, REPUBLICA FEDERAL  
 ANDORRA  
 AUSTRIA  
 BELGICA  
 ESPAÑA  
 EUROPA DEL NORTE  
 FRANCIA

GIBRALTAR  
 GRECIA  
 IRLANDA  
 ITALIA  
 LIECHTENSTEIN  
 LUXEMBURGO  
 MALTA  
 MONACO  
 PAISES BAJOS  
 PORTUGAL  
 REINO UNIDO  
 SAN MARINO  
 SANTA SEDE  
 SUIZA  
 TR: ESCANDINAVIA  
 PAIS DE LA UNION EUROPEA  
 PAISES DE LA CEE  
**EUROPA ORIENTAL / EUROPA ORIENTALE**  
**EASTERN EUROPE / EUROPE ORIENTALE**  
 20.04.03  
 UP: *Europa central*  
 TM: EUROPA  
 TE: ALBANIA  
 BELARUS  
 BOSNIA HERZEGOVINA  
 BULGARIA  
 CHECOSLOVAQUIA  
 CROACIA  
 ESLOVAQUIA  
 ESLOVENIA  
 ESTONIA  
 EX REPUBLICA YUGOESLAVA DE MACEDONIA  
 FEDERACION RUSA  
 HUNGRIA  
 LETONIA  
 LITUANIA  
 MOLDAVIA R  
 POLONIA  
 REPUBLICA CHECA  
 REPUBLICA DEMOCRATICA DE ALEMANIA  
 RUMANIA  
 RUSIA  
 UCRANIA  
 URSS  
 YUGOSLAVIA  
 TR: ESTADO BALTICO  
 PAISES DE LA CEI  
 PAISES DEL CAEM  
**EVALUACION / VALUTAZIONE**  
**ASSESSMENT / EVALUATION**  
 16.03.08  
 TM: METODOLOGIA  
**EVALUACION DEL PROYECTO / ESAME DEL PROGETTO**  
**PROJECT EVALUATION / EXAMEN DE PROJET**  
 12.14.06  
 UP: *examen del proyecto*  
 TM: PROYECTO TURISTICO  
*evolución de la mentalidad*  
 UTL: EVOLUCION DE LA OPINION  
**EVOLUCION DE LA OPINION / EVOLUZIONE DELLE OPINIONI**  
**OPINIONS / EVOLUTION DES OPINIONS**  
 17.08.01  
 UP: *evolución de la mentalidad*  
 TM: CAMBIO SOCIAL  
*evolución de las costumbres*  
 UTL: ESTILO DE VIDA  
**EVOLUCION DE LAS VACACIONES PAGADAS / SVILUPPO DELLE FERIE RETRIBUITE**  
**DEVELOPMENT OF PAID HOLIDAYS / DEVELOPPEMENT DES CONGES PAYES**  
 17.02.01  
 TM: HISTORIA DEL TURISMO  
**EVOLUCION DEL TURISMO / EVOLUZIONE DEL TURISMO**  
**EVOLUTION OF TOURISM / EVOLUTION DU TOURISME**  
 17.02.02  
 TM: HISTORIA DEL TURISMO  
**EX REPUBLICA YUGOESLAVA DE MACEDONIA / EX REPUBBLICA YUGOSLAVA DI MACEDONIA**  
**THE FORMER YUGOSLAV REPUBLIC OF MACEDONIA / EX-REPUBLIQUE YOUGOSLAVE DE**  
**MACEDOINE**  
 20.04.03  
 UP: *Macedonia*  
 TM: EUROPA ORIENTAL  
 TR: YUGOSLAVIA

*examen del proyecto*  
 UTL: EVALUACION DEL PROYECTO  
*excavación arqueológica*  
 UTL: ARQUEOLOGIA  
**EXCURSION / ESCURSIONE**  
**TREKKING / RANDONNEE**  
 09.05.09  
 TM: OCIO AL AIRE LIBRE  
 TE: EXCURSION A CABALLO  
 EXCURSION EN MOTO  
 PASEO EN BICICLETA  
 SENDERISMO  
 TR: CIRCUITO TURISTICO  
 TURISMO DE NATURALEZA  
 TURISMO FLUVIAL  
**EXCURSION A CABALLO / ESCURSIONE A CAVALLO**  
**LONG-DISTANCE RIDING / RANDONNEE EQUESTRE**  
 09.05.09  
 UP: *paseo a caballo*  
 TM: EXCURSION  
 TE: EXCURSION EN CARROMATO  
 TR: TURISMO ECUESTRE  
**EXCURSION EN CARROMATO / ESCURSIONE IN ROULOTTE**  
**HORSE-DRAWN HOLIDAYS / RANDONNEE EN ROULOTTE**  
 09.05.09  
 UP: *circuito en roulotte*  
*vacaciones en roulotte*  
 TM: EXCURSION A CABALLO  
**EXCURSION EN MOTO / ESCURSIONE IN MOTO**  
**MOTORCYCLE TOURING / RANDONNEE A MOTO**  
 09.05.09  
 TM: EXCURSION  
*excursión fluvial*  
 UTL: TURISMO FLUVIAL  
**EXCURSIONISTA / ESCURSIONISTA**  
**SAME-DAY VISITORS / EXCURSIONNISTE**  
 06.10.01  
 NA: *Visitante que no pernocta en un medio de alojamiento colectivo o privado en el país visitado*  
 TM: VISITANTE  
**EXPECTATIVA / ASPIRAZIONE**  
**ASPIRATIONS / ASPIRATION**  
 17.03.01  
 UP: *aspiración*  
 TM: MOTIVACION  
 TR: SATISFACCION DEL CONSUMIDOR  
**EXPORTACION DE CONOCIMIENTOS TECNICOS / ESPORTAZIONE KNOW-HOW**  
**KNOW-HOW EXPORTS / EXPORTATION DU SAVOIR-FAIRE**  
 16.05.03  
 UP: *exportación de ingeniería*  
 TM: CONOCIMIENTOS TECNICOS  
 TR: ASISTENCIA TECNICA  
 TRANSFERENCIA TECNICA  
*exportación de ingeniería*  
 UTL: EXPORTACION DE CONOCIMIENTOS TECNICOS  
**EXPOSICION / ESPOSIZIONE**  
**EXHIBITIONS / EXPOSITION**  
 09.09.07  
 TM: ESPECTACULO  
*exposición agrícola*  
 UTL: ACONTECIMIENTO COMERCIAL  
*exposición comercial*  
 UTL: ACONTECIMIENTO COMERCIAL  
**EXPOSICION DE TURISMO / SALONE DEL TURISMO**  
**TOURISM EXHIBITIONS / SALON DU TOURISME**  
 10.01.01  
 TM: ACONTECIMIENTO COMERCIAL  
*exposición industrial*  
 UTL: ACONTECIMIENTO COMERCIAL  
*exposición profesional*  
 UTL: ACONTECIMIENTO COMERCIAL  
**EXPRESION TEATRAL / ESPRESSIONE TEATRALE**  
**ACTING / EXPRESSION THEATRALE**  
 09.03.05  
 TM: OCIO CULTURAL  
*extensión del trabajo*  
 UTL: JORNADA LABORAL  
*extinción de empresa*  
 UTL: CIERRE DE EMPRESA  
*Extremo Oriente*  
 UTL: ASIA ORIENTAL  
*facilidad aduanera*

**UTL:** DESGRAVACION  
**FACTOR CLIMATICO / FATTORE CLIMATICO**  
**CLIMATIC FACTORS / FACTEUR CLIMATIQUE**

11.05.01

**TM:** CLIMA

**TE:** LLUVIA

NIEVE

SOL

TEMPERATURA DEL AGUA

TEMPERATURA DEL AIRE

VIENTO

**FAMILIA / FAMIGLIA**

**FAMILIES / FAMILLE**

06.10.03

**TM:** TIPOLOGIA DE LOS VISITANTES

**FARO / FARO**

**LIGHTHOUSES / PHARE**

11.02.01

**TM:** MONUMENTO

*fast food*

**UTL:** RESTAURACION RAPIDA

**FAX / TELEFAX**

**FAX / TELECOPIE**

13.06.10

**TM:** SERVICIO HOTELERO

**FEDERACION RUSA / FEDERAZIONE RUSSA**

**RUSSIAN FEDERATION / FEDERATION DE RUSSIE**

20.04.03

**NA:** Utilícese para los hechos ocurridos después de 1991

**TM:** EUROPA ORIENTAL

PAISES DE LA CEI

*feria*

**UTL:** ACONTECIMIENTO COMERCIAL

*feria de arte*

**UTL:** ACTO CULTURAL

**FERIA DEL LIBRO / FIERA DEL LIBRO**

**BOOK FAIRS / FOIRE DU LIVRE**

10.03.01

**TM:** FESTIVAL

*ferias*

**UTL:** PARQUE DE ATRACCIONES

*ferrocarril turístico*

**UTL:** TREN TURISTICO

*ferry*

**UTL:** TRANSBORDADOR

**FESTIVAL / FESTIVAL**

**FESTIVALS / FESTIVAL**

10.03.01

**TM:** ACTO CULTURAL

FIESTAS

**TE:** FERIA DEL LIBRO

FESTIVAL CINEMATOGRAFICO

FESTIVAL DE DANZA

FESTIVAL DE MUSICA

FESTIVAL DE TEATRO

**TR:** TURISMO DE FESTIVALES

**FESTIVAL CINEMATOGRAFICO / FESTIVAL DEL FILM**

**FILM FESTIVALS / FESTIVAL DU FILM**

10.03.01

**TM:** FESTIVAL

**FESTIVAL DE DANZA / FESTIVAL DELLA DANZA**

**DANCE FESTIVALS / FESTIVAL DE LA DANSE**

10.03.01

**TM:** FESTIVAL

**FESTIVAL DE MUSICA / FESTIVAL DELLA MUSICA**

**MUSIC FESTIVALS / FESTIVAL DE LA MUSIQUE**

10.03.01

**TM:** FESTIVAL

**FESTIVAL DE TEATRO / FESTIVAL DEL TEATRO**

**DRAMA FESTIVALS / FESTIVAL DU THEATRE**

10.03.01

**TM:** FESTIVAL

*festival gastronómico*

**UTL:** FIESTA GASTRONOMICA

**FIDJI / FIGI**

**FIJI / FIDJI**

20.03.07

**UP:** Islas Fidji

**TM:** OCEANIA

PEQUEÑO ESTADO

*fiesta de toros*

**UTL:** CORRIDA DE TOROS  
**FIESTA GASTRONOMICA / SAGRA**  
**GASTRONOMIC FESTIVALS / FETE GASTRONOMIQUE**

10.03.02

**UP:** festival gastronómico

**TM:** FIESTAS

**FIESTA POPULAR / FESTA POPOLARE**

**POPULAR CELEBRATIONS / FETE POPULAIRE**

10.03.02

**TM:** FIESTAS

**TR:** TRADICION POPULAR

**FIESTA TRADICIONAL / FESTA TRADIZIONALE**

**TRADITIONAL CELEBRATIONS / FETE TRADITIONNELLE**

10.03.02

**UP:** fiestas folclóricas

**TM:** FIESTAS

**TR:** TRADICION POPULAR

**FIESTAS / FESTA**

**CELEBRATIONS / FETE**

10.03.02

**TM:** ACTO CULTURAL

**TE:** CARNAVAL

DESFILE

FESTIVAL

FIESTA GASTRONOMICA

FIESTA POPULAR

FIESTA TRADICIONAL

FUEGOS ARTIFICIALES

KERMES

*fiestas folclóricas*

**UTL:** FIESTA TRADICIONAL

*filatelia*

**UTL:** COLECCION

**FILIPINAS / FILIPPINE**

**PHILIPPINES / PHILIPPINES**

20.03.04

**TM:** ASIA SUDORIENTAL

PAIS DE LA ASEAN

**FILMOTECA / CINETECA**

**FILM LIBRARIES / CINEMATHEQUE**

05.02.03

**TM:** INSTALACION CULTURAL

*financiación*

**UTL:** FINANCIACION DEL TURISMO

*financiación de empresas*

**UTL:** FINANCIACION DEL TURISMO

*financiación de instalaciones*

**UTL:** FINANCIACION DEL TURISMO

*financiación de la ordenación turística*

**UTL:** FINANCIACION DEL TURISMO

**FINANCIACION DE PROYECTO / FINANZA DI PROGETTO**

**PROJECT FINANCING / FINANCEMENT DE PROJET**

12.14.08

**TM:** PROYECTO TURISTICO

**FINANCIACION DEL TURISMO / FINANZIAMENTO TURISTICO**

**TOURISM FINANCING / FINANCEMENT TOURISTIQUE**

12.05

**UP:** ayuda a las empresas

*financiación*

*financiación de empresas*

*financiación de instalaciones*

*financiación de la ordenación turística*

*financiación hotelera*

**TM:** POLITICA TURISTICA

**TE:** FINANCIACION PRIVADA

FINANCIACION PUBLICA

**FINANCIACION EUROPEA / FINANZIAMENTO EUROPEO**

**EUROPEAN FINANCING / FINANCEMENT EUROPEEN**

12.05.02

**NA:** Engloba todas las ayudas de la Unión Europea

**UP:** ayuda europea

**TM:** FINANCIACION PUBLICA

*financiación hotelera*

**UTL:** FINANCIACION DEL TURISMO

**FINANCIACION PRIVADA / FINANZIAMENTO PRIVATO**

**PRIVATE FINANCING / FINANCEMENT PRIVE**

12.05.01

**TM:** FINANCIACION DEL TURISMO

**TE:** CREDITO DE ARRENDAMIENTO

**FINANCIACION PUBLICA / FINANZIAMENTO PUBBLICO**

**PUBLIC FINANCING / FINANCEMENT PUBLIC**

12.05.02  
*UP:* ayuda del Estado  
dotaciones  
*TM:* FINANCIACION DEL TURISMO  
*TE:* CREDITO PUBLICO  
FINANCIACION EUROPEA  
PRESTAMO PREFERENTE  
PRIMAS  
SUBVENCION

*finca ecuestre*  
*UTL:* CENTRO ECUESTRE  
**FINLANDIA / FINLANDIA**  
**FINLAND / FINLANDE**  
20.04.02  
*TM:* EUROPA DEL NORTE  
PAIS DE LA OCDE  
PAIS DE LA UNION EUROPEA

**FISCALIDAD / FISCALITA**  
**TAXES / FISCALITE**  
02.07.06  
*TM:* DERECHO PUBLICO  
*TE:* IMPUESTO DIRECTO  
IMPUESTO INDIRECTO

*flete*  
*UTL:* VEHICULO COLECTIVO FLETADO  
*fluctuación estacional*  
*UTL:* ESTACIONALIDAD  
*flujo monetario*  
*UTL:* BALANZA DE PAGOS DEL TURISMO  
*flujo turístico*  
*UTL:* MOVIMIENTO TURISTICO  
**FOLKLORE / FOLKLORE**  
**FOLK CULTURE / FOLKLORE**  
11.02.05  
*TM:* TRADICION POPULAR  
*TE:* BAILE FOLKLORICO  
MUSICA FOLKLORICA

**FOLLETO / BROCHURE**  
**PAMPHLETS / BROCHURE**  
16.01.03  
*NA:* Documento impreso con menos de 48 páginas  
*TM:* DOCUMENTO PRIMARIO  
*TE:* FOLLETO TURISTICO  
**FOLLETO TURISTICO / BROCHURE TURISTICA**  
**TRAVEL BROCHURES / BROCHURE TOURISTIQUE**  
16.01.03  
*TM:* FOLLETO

*fondadero*  
*UTL:* MUELLE  
*fondo marino*  
*UTL:* MAR  
*fontanería*  
*UTL:* ARTESANIA  
*forfaitiste*  
*UTL:* ORGANIZADOR DE CIRCUITOS TURISTICOS

**FORMA DE PAGO / MODALITA DI PAGAMENTO**  
**FORMS OF PAYMENT / MOYEN DE PAIEMENT**  
04.05.01  
*TM:* CONSUMO DE LOS HOGARES  
*TE:* CHEQUE DE VIAJE  
TARJETA DE CREDITO

*formación continua*  
*UTL:* FORMACION PERMANENTE  
**FORMACION EN ALTERNANCIA / FORMAZIONE A ROTAZIONE**  
**ALTERNATING TRAINING / FORMATION EN ALTERNANCE**  
07.03.05  
*TM:* FORMACION PROFESIONAL  
**FORMACION INTENSIVA / FORMAZIONE DI BREVE DURATA**  
**ACCELERATED TRAINING / FORMATION COURTE**  
07.03.04  
*UP:* curso acelerado  
*TM:* FORMACION PROFESIONAL  
**FORMACION PERMANENTE / FORMAZIONE PERMANENTE**  
**CONTINUING TRAINING / FORMATION PERMANENTE**  
07.03.06  
*UP:* formación continua  
*TM:* FORMACION PROFESIONAL  
**FORMACION PROFESIONAL / FORMAZIONE PROFESSIONALE**  
**VOCATIONAL TRAINING / FORMATION PROFESSIONNELLE**  
07.03  
*UP:* formación técnica

*TM:* FORMACION Y EMPLEO  
*TE:* APRENDIZAJE  
CURSOS NOCTURNOS  
CURSOS POR CORRESPONDENCIA  
FORMACION EN ALTERNANCIA  
FORMACION INTENSIVA  
FORMACION PERMANENTE  
PERIODOS DE FORMACION

*formación superior*  
*UTL:* ENSEÑANZA SUPERIOR  
*formación técnica*  
*UTL:* FORMACION PROFESIONAL  
*formación universitaria*  
*UTL:* ENSEÑANZA SUPERIOR  
**FORMACION Y EMPLEO / FORMAZIONE E LAVORO**  
**TRAINING AND EMPLOYMENT / FORMATION ET EMPLOI**  
07  
*TE:* CUALIFICACION  
EMPLEO  
ENSEÑANZA TURISTICA  
FORMACION PROFESIONAL  
OFICIOS DE HOTELERIA Y RESTAURACION  
OFICIOS DE TURISMO  
*TR:* ECONOMIA DE TURISMO

*formalidades aduaneras*  
*UTL:* REGLAMENTACION ADUANERA  
*formalidades de frontera*  
*UTL:* REGLAMENTACION ADUANERA  
**FORTIFICACION / FORTIFICAZIONE**  
**FORTIFICATIONS / FORTIFICATION**  
11.03.03  
*UP:* murallas  
*TM:* CASCO HISTORICO  
**FOTOGRAFIA / FOTOGRAFIA**  
**PHOTOGRAPHY / PHOTOGRAPHIE**  
09.03.08  
*TM:* OCIO CULTURAL  
**FRAGMENTACION DE LAS VACACIONES / FRAMMENTAZIONE DELLE VACANZE**  
**DIVISION OF HOLIDAYS / FRAGMENTATION DES VACANCES**  
06.09.02  
*TM:* VACACIONES  
*TR:* FRECUENCIA DE LAS ESTANCIAS

**FRANCIA / FRANCIA**  
**FRANCE / FRANCE**  
20.04.02  
*TM:* EUROPA OCCIDENTAL  
PAIS DE LA OCDE  
PAIS DE LA UNION EUROPEA  
PAIS FRANCOFONO  
PAISES DE LA CEE  
PAISES MEDITERRANEOS  
*TR:* GUADALUPE  
GUAYANA FRANCESA  
ISLAS WALLIS Y FUTUNA  
MARTINICA  
MAYOTTE  
NUEVA CALEDONIA  
POLYNESIA FRANCESA  
REUNION  
SAN PEDRO Y MIQUELON

**FRANQUICIA / FRANCHISING**  
**FRANCHISING / FRANCHISAGE**  
04.08.06  
*TM:* MODO DE GESTION  
*TR:* MARKETING TURISTICO  
*franquicia aduanera*  
*UTL:* DESGRAVACION  
**FRECUENCIA DE LAS ESTANCIAS / FREQUENZA DEI SOGGIORNI**  
**FREQUENCY OF STAYS / FREQUENCE DES SEJOURS**  
06.02.02  
*TM:* FRECUENTACION  
*TR:* FRAGMENTACION DE LAS VACACIONES

**FRECUENTACION / PRESENZE**  
**VISITS / FREQUENTATION**  
06.02  
*NA:* Designa la cantidad y la calidad de las visitas recibidas por un sitio o instalación  
*UP:* estancia  
*TM:* MOVIMIENTO TURISTICO  
*TE:* DURACION DE ESTANCIA  
FRECUENCIA DE LAS ESTANCIAS  
FRECUENTACION DE LAS INSTALACIONES

FRECUENTACION DE LOS ALOJAMIENTOS  
LUGAR DE DESTINO  
MOTIVO DE ESTANCIA  
ORGANIZACION DE LA ESTANCIA  
PAIS DE ORIGEN  
PERIODO DE ESTANCIA  
TR: COMPORTAMIENTO  
**FRECUENTACION DE LAS INSTALACIONES / UTILIZZO DELLE STRUTTURE  
ATTENDANCE / FREQUENTATION DES EQUIPEMENTS**  
06.02.03  
TM: FRECUENTACION  
**FRECUENTACION DE LOS ALOJAMIENTOS / OCCUPAZIONE DEGLI ALLOGGI  
ACCOMMODATION OCCUPANCY / FREQUENTATION DES HEBERGEMENTS**  
06.02.04  
TM: FRECUENTACION  
TE: TASA DE OCUPACION  
*frecuentación estacional*  
UTL: ESTACIONALIDAD  
*frecuentación extranjera*  
UTL: TURISMO RECEPTOR  
*frecuentación regional*  
UTL: TURISMO REGIONAL  
*frecuentación sectorial*  
UTL: TURISMO SECTORIAL  
*frecuentación turística*  
UTL: MOVIMIENTO TURISTICO  
**FRONTERA / FRONTIERA  
FRONTIER AREAS / FRONTIERE**  
02.11.05  
TM: REGLAMENTACION ADUANERA  
**FUEGO / INCENDIO  
FIRE / FEU**  
03.02.05  
UP: incendio  
TM: CATASTROFE NATURAL  
**FUEGOS ARTIFICIALES / FUOCO D'ARTIFICO  
FIREWORKS / FEU D'ARTIFICE**  
10.03.02  
TM: FIESTAS  
**FUENTE / FONTANA  
FONTAINS / FONTAINE**  
11.02.01  
TM: MONUMENTO  
*fuelle termal*  
UTL: AGUAS TERMALES  
*fuera borda*  
UTL: BARCO DE MOTOR  
**FUERA DE TEMPORADA / FUORI STAGIONE  
OFF-PEAK / HORS SAISON**  
12.03.02  
TM: ESTACIONALIDAD  
**FUNICULAR / FUNICOLARE  
FUNICULAR RAILWAYS / FUNICULAIRE**  
19.05.08  
TM: MEDIOS DE TRANSPORTE  
**FUSION Y ADQUISICION / FUSIONE E ACQUISIZIONE  
MERGERS AND ACQUISITIONS / FUSION ET ACQUISITION**  
04.08.05  
TM: PRODUCCION TURISTICA  
**FUTBOL / CALCIO  
FOOTBALL / FOOTBALL**  
01.07.07  
TM: DEPORTES DE PELOTA  
*gabarra*  
UTL: BARCO DE RECREO  
*gabinete de consultores*  
UTL: CONSULTORIA  
**GABON / GABON  
GABON / GABON**  
20.01.03  
TM: AFRICA CENTRAL  
AFRICA FRANCOFONA  
PAIS ISLAMICO  
**GAMBIA / GAMBIA  
GAMBIA / GAMBIE**  
20.01.05  
TM: AFRICA ANGLOFONA  
AFRICA OCCIDENTAL  
PAIS ISLAMICO  
SAHEL

garaje

UTL: ESTACIONAMIENTO  
**GARGANTA / GOLA  
GORGES / GORGE**  
11.05.05  
TM: MONTAÑA  
**GASOLINA SIN PLOMO / BENZINA SENZA PIOMBO  
UNLEADED PETROL / ESSENCE SANS PLOMB**  
03.05.03  
TM: LUCHA CONTRA LA CONTAMINACION  
*gasto en el extranjero de los turistas residentes*  
UTL: GASTOS DEL TURISMO INTERNACIONAL  
*gastos de los hogares*  
UTL: CONSUMO DE LOS HOGARES  
*gastos de los residentes*  
UTL: CONSUMO NACIONAL  
*gastos de los turistas no residentes*  
UTL: INGRESOS DEL TURISMO INTERNACIONAL  
**GASTOS DEL TURISMO INTERNACIONAL / SPESA DEL TURISMO INTERNAZIONALE  
INTERNATIONAL TOURISM EXPENDITURE / DEPENSE DU TOURISME INTERNACIONAL**  
04.01.01  
UP: gasto en el extranjero de los turistas residentes  
TM: BALANZA DE PAGOS DEL TURISMO  
**GASTRONOMIA / GASTRONOMIA  
GASTRONOMY / GASTRONOMIE**  
11.01  
UP: arte culinario  
nueva cocina  
TM: PATRIMONIO TURISTICO  
TR: CIRCUITO GASTRONOMICO  
TURISMO ENOLOGICO  
**GDS**  
UTL: SMD  
**GEOGRAFIA TURISTICA / GEOGRAFIA DEL TURISMO  
GEOGRAPHY OF TOURISM / GEOGRAPHIE DU TOURISME**  
06.03  
TM: MOVIMIENTO TURISTICO  
TE: CENTRO TURISTICO  
ENCLAVE TURISTICO  
TR: PATRIMONIO TURISTICO  
RECURSO NATURAL  
**GEORGIA / GEORGIA  
GEORGIA / GEORGIE**  
20.04.01  
NA: Utilícese para los hechos ocurridos después de 1991  
TM: ESTADOS DEL CAUCASO  
**GESTION / GESTIONE  
MANAGEMENT / GESTION**  
04.08.06  
UP: gestión empresarial  
gestión hotelera  
TM: PRODUCCION TURISTICA  
TE: ANALISIS DE COSTOS  
CONTABILIDAD  
MODO DE GESTION  
RELACIONES PUBLICAS  
TR: MARKETING TURISTICO  
**GESTION DE DESECHOS / GESTIONE DEI RIFIUTI  
WASTE MANAGEMENT / GESTION DES DECHETS**  
03.05.01  
NA: Porcentaje de aguas residuales del sitio que recibe tratamiento(entre otros indicadores adicionales, pueden incluirse los límites estructurales de la capacidad infraestructural del sitio, como el suministro de agua)  
TM: INDICADOR DE SOSTENIBILIDAD EN TURISMO  
TR: CONTAMINACION  
CONTAMINACION DEL AGUA  
DESECHOS  
*gestión empresarial*  
UTL: GESTION  
*gestión hotelera*  
UTL: GESTION  
**GESTOR / GESTORE  
MANAGERS / GESTIONNAIRE**  
14.07  
TM: PROFESIONALES DEL TURISMO  
**GHANA / GHANA  
GHANA / GHANA**  
20.01.05  
TM: AFRICA ANGLOFONA  
AFRICA OCCIDENTAL  
**GIBRALTAR / GIBILTERRA  
GIBRALTAR / GIBRALTAR**

20.04.02  
*TM:* EUROPA OCCIDENTAL  
 PAISES MEDITERRANEOS  
 TERRITORIO NO AUTONOMO  
*TR:* REINO UNIDO  
**GIMNASIA / GINNASTICA**  
**GYMNASTICS / GYMNASIQUE**  
 01.02.06  
*TM:* EJERCICIO FISICO  
**GIMNASIO / FITNESS CLUB**  
**FITNESS CLUBS / CLUB DE REMISE EN FORME**  
 05.07.02  
*UP:* centro de puesta en forma  
*TM:* INSTALACIONES DE SALUD  
*TR:* PUESTA EN FORMA  
**GLACIAR / GHIACCIAIO**  
**GLACIERS / GLACIER**  
 11.05.05  
*TM:* ALTA MONTAÑA  
*globo*  
*UTL:* AEROSTATO  
*globo a combustión*  
*UTL:* AEROSTATO  
**GLOSSARIO / GLOSSARIO**  
**GLOSSARIES / GLOSSAIRE**  
 16.01.02  
*TM:* DOCUMENTO DE REFERENCIA  
**GOBERNANTA / GOVERNANTE**  
**HOUSEKEEPERS / GOUVERNANTE D'HOTEL**  
 07.05.10  
*TM:* OFICIOS DE HOTELERIA Y RESTAURACION  
**GOLF / GOLF**  
**GOLF / GOLF**  
 01.07.08  
*TM:* DEPORTES DE PELOTA  
*golfo*  
*UTL:* COSTA  
**GRABACION CINEMATOGRAFICA / REGISTRAZIONE CINEMATOGRAFICA**  
**CINE RECORDINGS / ENREGISTREMENT CINEMATOGRAPHIQUE**  
 16.01.01  
*TM:* DOCUMENTO AUDIOVISUAL  
*TE:* PELICULA TURISTICA  
*TR:* CINE AMATEUR  
 DIBUJOS ANIMADOS  
 DOCUMENTAL  
**GRABACION DE VIDEO / VIDEOREGISTRAZIONE**  
**VIDEO RECORDING / ENREGISTREMENT VIDEO**  
 16.01.01  
*TM:* DOCUMENTO AUDIOVISUAL  
*TE:* DISCO OPTICO  
 VIDEOCASETE  
 VIDEODISCO  
*TR:* VIDEO  
**GRABACION SONORA / REGISTRAZIONE SONORA**  
**SOUND RECORDINGS / ENREGISTREMENT SONORE**  
 16.01.01  
*TM:* DOCUMENTO AUDIOVISUAL  
*TE:* AUDIODISCO  
 CASETE  
 DISCO COMPACTO  
*TR:* AUDICION DE MUSICA  
 AUDIOGUIA  
*grabaciones para visita*  
*UTL:* AUDIOGUIA  
*grado académico*  
*UTL:* TITULO ACADEMICO  
*Gran Bretaña*  
*UTL:* REINO UNIDO  
**GRANADA / GRENADA**  
**GRENADA / GRENADE**  
 20.02.05  
*TM:* CARIBE  
 PEQUEÑO ESTADO  
**GRECIA / GRECIA**  
**GREECE / GRECE**  
 20.04.02  
*TM:* EUROPA OCCIDENTAL  
 PAIS DE LA OCDE  
 PAIS DE LA UNION EUROPEA  
 PAISES DE LA CEE  
 PAISES MEDITERRANEOS

**GROENLANDIA / GROENLANDIA**  
**GREENLAND / GROENLAND**  
 20.04.02  
*TM:* EUROPA DEL NORTE  
*TR:* DINAMARCA  
**GRUPO DE EDAD / FASCIA D'ETA**  
**AGE GROUPS / TRANCHE D'AGE**  
 06.10.03  
*TM:* TIPOLOGIA DE LOS VISITANTES  
**GRUPO DE INFLUENCIA / GRUPPO DI PRESSIONE**  
**PRESSURE GROUPS / GROUPE D'INFLUENCE**  
 14.08  
*UP:* grupo de presión  
 lobby  
*TM:* PROFESIONALES DEL TURISMO  
*grupo de presión*  
*UTL:* GRUPO DE INFLUENCIA  
*gruta*  
*UTL:* CAVERNA  
**GUADALUPE / GUADALUPE**  
**GUADELOUPE / GUADELOUPE**  
 20.02.05  
*TM:* CARIBE  
*TR:* FRANCIA  
**GUAM / GUAM**  
**GUAM / GUAM**  
 20.03.07  
*TM:* OCEANIA  
 TERRITORIO NO AUTONOMO  
*TR:* ESTADOS UNIDOS  
**GUARDERIA INFANTIL / NIDO**  
**NURSERIES / GARDERIE D'ENFANTS**  
 13.06.01  
*TM:* SERVICIO PARA NIÑOS  
**GUARDERIA PARA BEBES / CLUB BEBE**  
**BABY CLUBS / BEBE CLUB**  
 13.06.01  
*TM:* SERVICIO PARA NIÑOS  
**GUATEMALA / GUATEMALA**  
**GUATEMALA / GUATEMALA**  
 20.02.01  
*TM:* AMERICA CENTRAL  
 AMERICA LATINA  
**GUAYANA FRANCESA / GUYANA FRANCESE**  
**FRENCH GUIANA / GUYANE FRANÇAISE**  
 20.02.03  
*TM:* AMERICA DEL SUR  
*TR:* FRANCIA  
**GUERRA / GUERRA**  
**WARS / GUERRE**  
 04.05.02  
*UP:* conflicto armado  
*TM:* COYUNTURA POLITICA  
*TE:* TERRORISMO  
**GUIA ACOMPAÑANTE / GUIDA ACCOMPAGNATRICE**  
**TOUR CONDUCTORS / GUIDE ACCOMPAGNATEUR**  
 07.04.08  
*UP:* acompañante  
*TM:* GUIA DE TURISMO  
**GUIA DE MONTAÑA / GUIDA ALPINA**  
**MOUNTAIN GUIDES / GUIDE DE MONTAGNE**  
 07.04.07  
*TM:* OFICIOS DE TURISMO  
**GUIA DE TURISMO / GUIDA TURISTICA**  
**TOURIST GUIDES / GUIDE DE TOURISME**  
 07.04.08  
*TM:* OFICIOS DE TURISMO  
*TE:* GUIA ACOMPAÑANTE  
 GUIA INTERPRETE  
*guía de viajes*  
*UTL:* GUIA TURISTICA  
**GUIA INTERPRETE / GUIDA INTERPRETE**  
**GUIDE INTERPRETERS / GUIDE INTERPRETE**  
 07.04.08  
*TM:* GUIA DE TURISMO  
**GUIA TURISTICA / GUIDA DI TURISMO**  
**GUIDEBOOKS / GUIDE TOURISTIQUE**  
 16.01.03  
*UP:* guía de viajes  
*TM:* DOCUMENTACION DE VIAJE  
**GUINEA / GUINEA**



**GUINEA / GUINEE**

20.01.05

*TM:* AFRICA FRANCOFONA  
AFRICA OCCIDENTAL  
PAIS ISLAMICO

**GUINEA BISSAU / GUINEA BISSAU****GUINEA-BISSAU / GUINEE-BISSAU**

20.01.05

*TM:* AFRICA DE HABLA PORTUGUESA  
AFRICA OCCIDENTAL  
PAIS ISLAMICO

**GUINEA ECUATORIAL / GUINEE EQUATORIALE****EQUATORIAL GUINEA / GUINEE EQUATORIALE**

20.01.03

*TM:* AFRICA CENTRAL  
PAIS FRANCOFONO

*guiñol**UTL:* MARIONETAS**GUYANA / GUYANA****GUYANA / GUYANA**

20.02.03

*TM:* AMAZONIA  
AMERICA DEL SUR

**HABITACION / CAMERA****ROOM CAPACITY / CHAMBRE**

08.01.01

*UP:* *habitación de hotel*  
*TM:* CAPACIDAD DE ALOJAMIENTO

*habitación de hotel**UTL:* HABITACION**HABITACION DOBLE / CAMERA DOPPIA****DOUBLE ROOMS / CHAMBRE DOUBLE**

05.11.02

*TM:* INSTALACION HOTELERA**HABITACION INDIVIDUAL / CAMERA SINGOLA****SINGLE ROOMS / CHAMBRE INDIVIDUELLE**

05.11.03

*TM:* INSTALACION HOTELERA**HABITACION TRIPLE / CAMERA TRIPLA****TRIPLE ROOMS / CHAMBRE TRIPLE**

05.11.04

*TM:* INSTALACION HOTELERA**HABITACION Y DESAYUNO / BED AND BREAKFAST****BED AND BREAKFAST / CHAMBRE D'HOTE**

08.02.02

*NA:* *Utilícese este término en relación con tipos de alojamiento o de lugares, p.ej., castillo, casa rural, convento, zona rural*

*TM:* ALOJAMIENTO DE VACACIONES**HABITOS / ABITUDINE****HABITS / HABITUDE**

17.03.04

*TM:* MOTIVACION**HAITI / HAITI****HAITI / HAITI**

20.02.05

*TM:* CARIBE  
PAIS FRANCOFONO

**HAMBRE / FAME****STARVATION / FAMINE**

04.05.03

*TM:* SITUACION SOCIAL**HAWAI / HAWAII****HAWAI / HAWAII**

20.03.07

*TM:* ESTADOS UNIDOS  
OCEANIA

**HELICOPTERO / ELICOTTERO****HELICOPTERS / HELICOPTERE**

19.05.09

*TM:* MEDIOS DE TRANSPORTE**HELIPUERTO / ELIPORTO****HELIPORTS / HELIPORT**

19.03.06

*TM:* INFRAESTRUCTURA DE TRANSPORTE**HERMANAMIENTO / GEMELLAGGIO****TWINNING / JUMELAGE**

12.10.03

*UP:* *ciudad hermana*  
*TM:* COOPERACION CULTURAL

**HIDROALA / IDROVOLANTE****JET FOILS / HYDROPTERE**

19.05.06

*UP:* *hidroptero**TM:* BARCO DE PASAJEROS**HIDROPLANO / IDROPLANO****HYDROFOILS / HYDROGLISSEUR**

19.05.06

*TM:* BARCO DE PASAJEROS*hidroptero**UTL:* HIDROALA**HIDROTERAPIA / IDROTERAPIA****HEALTH HYDRO / HYDROTHERAPIE**

18.13.02

*TM:* TURISMO DE SALUD*higiene pública**UTL:* SALUBRIDAD*hipica**UTL:* EQUITACION**HIPODROMO / IPPODROMO****HIPPODROMES / HIPPODROME**

05.08.02

*TM:* INSTALACIONES DEPORTIVAS**HISTORIA DEL TURISMO / STORIA DEL TURISMO****HISTORY OF TOURISM / HISTOIRE DU TOURISME**

17.02

*TM:* SOCIOLOGIA DEL OCIO*TE:* EVOLUCION DE LAS VACACIONES PAGADAS

EVOLUCION DEL TURISMO

MITOS DEL TURISMO

*hobby**UTL:* OCIO**HOCKEY SOBRE HIELO / HOCKEY SU GHIACCIO****ICE HOCKEY / HOCKEY SUR GLACE**

01.09.05

*TM:* DEPORTES DE HIELO**HOCKEY SOBRE HIERBA / HOCKEY SU PRATO****HOCKEY / HOCKEY SUR GAZON**

01.07.10

*TM:* DEPORTES DE PELOTA**HOMBRE / UOMO****MEN / HOMME**

06.10.03

*TM:* TIPOLOGIA DE LOS VISITANTES**HOMBRE DE NEGOCIOS / UOMO D'AFFARI****BUSINESSMEN / HOMME D'AFFAIRES**

06.10.03

*TM:* TIPOLOGIA DE LOS VISITANTES*TR:* VIAJE DE NEGOCIOS**HONDURAS / HONDURAS****HONDURAS / HONDURAS**

20.02.01

*TM:* AMERICA CENTRAL

AMERICA LATINA

**HONG KONG / HONG KONG****HONG KONG / HONG KONG**

20.03.05

*NA:* *Utilizar Hong Kong, para los acontecimientos anteriores al 1 de julio de 1997; si no, use Hong Kong, China.*

*TM:* ASIA ORIENTAL

NUEVOS PAISES INDUSTRIALIZADOS

**HONG KONG, CHINA / HONG KONG, CHINA****HONG KONG, CHINA / HONG KONG, CHINE**

20.03.05

*NA:* *Utilizar Hong Kong, China para los acontecimientos posteriores al 1 de julio de 1997; si no, use Hong Kong.*

*TM:* ASIA ORIENTAL

NUEVOS PAISES INDUSTRIALIZADOS

*TR:* CHINA**HONORARIOS / RETRIBUZIONE****REMUNERATION / REMUNERATION**

07.01.02

*TM:* SITUACION LABORAL*TE:* SALARIO*horario de trabajo**UTL:* JORNADA LABORAL*horas de sol**UTL:* SOL*hospedaje en granja**UTL:* ALOJAMIENTO EN GRANJA*hospitalidad**UTL:* CALIDAD DE LA RECEPCION**HOTEL / HOTEL**

**HOTELS / HOTEL**

08.05.03

TM: HOTELERIA

**HOTEL CLASIFICADO / HOTEL DI TURISMO  
STAR-RATED HOTELS / HOTEL DE TOURISME**

08.05.04

UP: categoría de hotel  
hotel homologadoTM: HOTELERIA  
TR: CLASIFICACION

hotel de precio reducido

UTL: HOTELERIA ECONOMICA

hotel homologado

UTL: HOTEL CLASIFICADO

hotel no clasificado

UTL: HOTELERIA ECONOMICA

hotel no homologado

UTL: HOTELERIA ECONOMICA

hotel residencia

UTL: APARTAMENTO TURISTICO

**HOTELERIA / HOTELLERIE****HOTEL TRADE / HOTELLERIE**

08.05

UP: industria hotelera  
mercado de la hotelería

TM: ALOJAMIENTO

TE: CADENA HOTELERA

CASTILLO HOTEL

HOTEL

HOTEL CLASIFICADO

HOTELERIA DE LUJO

HOTELERIA ECONOMICA

HOTELERIA ESTACIONAL

HOTELERIA INDEPENDIENTE

MOTEL

TR: COMPLEJO HOTELERO  
INSTALACION HOTELERA  
OFICIOS DE HOTELERIA Y RESTAURACION  
SERVICIO HOTELERO**HOTELERIA DE LUJO / HOTELLERIE DI LUSO****LUXURY HOTELS / HOTELLERIE DE LUXE**

08.05.05

NA: Reagrupa a los hoteles de cuatro y cinco estrellas

TM: HOTELERIA

TR: TURISMO DE LUJO

**HOTELERIA ECONOMICA / HOTELLERIE ECONOMICA  
ECONOMY HOTELS / HOTELLERIE ECONOMIQUE**

08.05.06

UP: hotel de precio reducido  
hotel no clasificado

hotel no homologado

hotelería no clasificada

TM: HOTELERIA

TR: ALBERGUE RURAL

PENSION

**HOTELERIA ESTACIONAL / HOTELLERIE STAGIONALE****SEASONAL HOTELS / HOTELLERIE SAISONNIERE**

08.05.08

TM: HOTELERIA

**HOTELERIA INDEPENDIENTE / HOTELLERIE INDIPENDENTE  
INDEPENDENT HOTELS / HOTELLERIE INDEPENDANTE**

08.05.07

UP: pequeña hotelería rural  
pequeño hotel familiar

TM: HOTELERIA

hotelería no clasificada

UTL: HOTELERIA ECONOMICA

hotelería rural

UTL: ALOJAMIENTO RURAL

**HOTELERO / ALBERGATORE****HOTELIERS / HOTELIER**

14.09

TM: PROFESIONALES DEL TURISMO

TE: AGRUPACION HOTELERA

TR: OFICIOS DE HOTELERIA Y RESTAURACION

**HUELGAS / SCIOPERO****STRIKES / GREVE**

04.05.02

TM: COYUNTURA POLITICA

**HUNGRIA / UNGHERIA****HUNGARY / HONGRIE**

20.04.03

TM: EUROPA ORIENTAL  
PAIS DE LA OCDE  
PAISES DEL CAEM**IGLESIA / CHIESA****CHURCHES / EGLISE**

11.02.01

TM: MONUMENTO

**ILUSTRACION / ILLUSTRAZIONE****ILLUSTRATIONS / ILLUSTRATION**

16.01.01

TM: IMAGEN FIJA

**IMAGEN / IMMAGINE****IMAGE / IMAGE**

15.01.01

NA: Representación mental o conjunto de expectativas sobre un país, una persona, un sitio o una actividad

TM: COMUNICACION TURISTICA

TE: IMAGEN TURISTICA

TR: POLITICA DE PROMOCION TURISTICA

**IMAGEN DE MARCA / IMMAGINE DI MARCA****BRAND IMAGE / IMAGE DE MARQUE**

15.02.04

TM: MARKETING TURISTICO

TE: MARCA REGISTRADA

SELLO DE CALIDAD

**IMAGEN FIJA / IMMAGINE FISSA****STILL IMAGES / IMAGE FIXE**

16.01.01

TM: DOCUMENTO AUDIOVISUAL

TE: ALBUM

CARTEL TURISTICO

DIAPOSITIVA

ILUSTRACION

MAPA

MAPA TURISTICO

MICROFICHA

MICROFILM

ORGANIGRAMA

PICTOGRAMA

TARJETA POSTAL

TRANSPARENCIA

**IMAGEN TURISTICA / IMMAGINE TURISTICA****TOURISM IMAGE / IMAGE TOURISTIQUE**

15.01.01

TM: IMAGEN

imagen virtual

UTL: REALIDAD VIRTUAL

**IMAGINACION / IMMAGINARIO****FANTASY / IMAGINAIRE**

17.03.05

TM: MOTIVACION

**IMPACTO DEL TURISMO / NOCIVITA TURISTICA****HARMFUL EFFECTS OF TOURISM / NUISANCE TOURISTIQUE**

03.04.02

NA: Perjuicios causados al medio ambiente por los turistas

TM: DETERIORO AMBIENTAL

TR: CAPACIDAD DE CARGA

COMPORTAMIENTO TURISTICO

ECOSISTEMA CRITICO

PRESION

PRESION SOBRE EL SITIO

TURISMO DE MASAS

impacto económico

UTL: INCIDENCIA DEL TURISMO

**IMPACTO SOCIAL / IMPATTO SOCIALE****SOCIAL IMPACT / IMPACT SOCIAL**

03.05.01

NA: Proporción entre turistas y residentes (en temporada alta y a través del tiempo)

TM: INDICADOR DE SOSTENIBILIDAD EN TURISMO

TR: POBLACION ESTACIONAL

impacto turístico

UTL: INCIDENCIA DEL TURISMO

**IMPUESTO DIRECTO / IMPOSTA DIRETTA****DIRECT TAXES / IMPOT DIRECT**

02.07.06

TM: FISCALIDAD

**IMPUESTO INDIRECTO / IMPOSTA INDIRETTA****INDIRECT TAXES / IMPOT INDIRECT**

02.07.06

TM: FISCALIDAD

TE: IVA

TASA DE AEROPUERTO  
TASA DE ESTANCIA  
*Impuesto sobre el Valor Añadido*  
**UTL:** IVA  
*in-bord*  
**UTL:** BARCO DE MOTOR  
*incendio*  
**UTL:** FUEGO  
**INCIDENCIA DEL TURISMO / IMPATTO DEL TURISMO**  
**IMPACT OF TOURISM / INCIDENCE DU TOURISME**  
04.04  
*NA: Utilícese este término en asociación con otros, p.ej.: incidencia del turismo+empleo, incidencia del turismo+país en desarrollo*  
*UP: aportación económica*  
*efecto del turismo*  
*impacto económico*  
*impacto turístico*  
*repercusiones económicas del turismo*  
**TM:** ECONOMIA DE TURISMO  
**TE:** MULTIPLICADORES DEL TURISMO  
TURISMO EN LA ECONOMIA LOCAL  
TURISMO EN LA ECONOMIA MUNDIAL  
TURISMO EN LA ECONOMIA NACIONAL  
TURISMO EN LA ECONOMIA REGIONAL  
**TR:** ECOLOGIA DE TURISMO  
SOCIOLOGIA DEL TURISMO  
**INCIDENCIA EN EL TURISMO / IMPATTO SUL TURISMO**  
**IMPACT ON TOURISM / INCIDENCE SUR LE TOURISME**  
04.05  
*NA: Utilícese este término en asociación con otros descriptores, p.ej., incidencia en el turismo+terrorismo*  
**TM:** ECONOMIA DE TURISMO  
**TE:** COYUNTURA ECONOMICA  
COYUNTURA POLITICA  
SITUACION SOCIAL  
**TR:** CAMBIO SOCIAL  
COMPORTAMIENTO  
**INDEMNIZACION / INDEMNIZO**  
**COMPENSATION / INDEMNISATION**  
02.11.07  
*UP: compensación*  
*reembolso*  
*reparación*  
**TM:** SEGURIDAD  
**INDIA / INDIA**  
**INDIA / INDE**  
20.03.03  
**TM:** ASIA DEL SUR  
**INDICADOR DE SOSTENIBILIDAD EN TURISMO / INDICATORE DI TURISMO SOSTENIBILE**  
**INDICATORS OF SUSTAINABILITY IN TOURISM / INDICATEUR DE DURABILITE EN TOURISME**  
03.05.01  
*NA: Se trata de un conjunto de indicadores de sostenibilidad creados por la OMT, aceptados internacionalmente y aplicables a la industria turística*  
**TM:** TURISMO SOSTENIBLE  
**TE:** ATRACCION DEL SITIO  
CAPACIDAD DE CARGA  
CONTROL DE DESARROLLO  
ECOSISTEMA CRITICO  
GESTION DE DESECHOS  
IMPACTO SOCIAL  
INTENSIDAD DE USO  
PRESION  
PRESION SOBRE EL SITIO  
PROCESO DE PLANIFICACION  
PROTECCION DEL SITIO  
SATISFACCION DE LA POBLACION LOCAL  
SATISFACCION DEL CONSUMIDOR  
**TR:** METODOLOGIA  
TURISMO EN LA ECONOMIA LOCAL  
**INDICE / INDICE**  
**INDEXES / INDEX**  
16.01.04  
**TM:** DOCUMENTO SECUNDARIO  
**INDICE DE PRECIOS / INDICE DEI PREZZI**  
**PRICE INDICES / INDICE DES PRIX**  
04.05.01  
**TM:** COYUNTURA ECONOMICA  
**TE:** INDICE DE PRECIOS DE CONSUMO  
INFLACION  
PRECIO DEL CARBURANTE  
**INDICE DE PRECIOS DE CONSUMO / COSTO DELLA VITA**  
**COST OF LIVING / COUT DE LA VIE**

04.05.01  
**TM:** INDICE DE PRECIOS  
**INDOCHINA / INDOCHINA**  
**INDOCHINA / INDOCHINE**  
20.07.05  
**TM:** AGRUPACION GEOGRAFICA  
**TE:** CAMBOYA  
LAO RDP  
VIET NAM  
**TR:** ASIA SUDORIENTAL  
**INDONESIA / INDONESIA**  
**INDONESIA / INDONESIE**  
20.03.04  
**TM:** ASIA SUDORIENTAL  
PAIS DE LA ASEAN  
PAIS ISLAMICO  
*industria de la restauración*  
**UTL:** RESTAURACION  
*industria de lujo*  
**UTL:** COMERCIO DE LUJO  
*industria del deporte*  
**UTL:** ARTICULO DE DEPORTE  
*industria hotelera*  
**UTL:** HOTELERIA  
*industria náutica*  
**UTL:** INSTALACION NAUTICA  
*industria turística*  
**UTL:** PRODUCCION TURISTICA  
**INFLACION / INFLAZIONE**  
**INFLATION / INFLATION**  
04.05.01  
**TM:** INDICE DE PRECIOS  
*información*  
**UTL:** INFORMACION TURISTICA  
*información del vacacionista*  
**UTL:** INFORMACION TURISTICA  
**INFORMACION TURISTICA / INFORMAZIONE TURISTICA**  
**TOURISM INFORMATION / INFORMATION TOURISTIQUE**  
16.02  
*UP: información*  
*información del vacacionista*  
**TM:** CIENCIA E INFORMACION  
**TE:** INTERCAMBIO DE INFORMACION  
POLITICA DE INFORMACION  
RED DE INFORMACION  
SERVICIO DE INFORMACION  
**TR:** CENTRO DE DOCUMENTACION  
COMUNICACION TURISTICA  
SERVICIO DE INFORMACION AL TURISTA  
TECNOLOGIA DE LA INFORMACION  
*informaciones turísticas*  
**UTL:** TECNOLOGIA DEL TURISMO  
**INFORMATICA / INFORMATICA**  
**COMPUTER SCIENCE / INFORMATIQUE**  
16.05.05  
**TM:** TECNOLOGIA DE LA INFORMACION  
**TR:** ORDENADOR  
**INFORME / RAPPORTO**  
**REPORTS / RAPPORT**  
16.01.03  
**TM:** DOCUMENTO PRIMARIO  
**TE:** INFORME DE ACTIVIDADES  
INFORME DE CONSULTOR  
INFORME DE INVESTIGACION  
INFORME DE MISION  
INFORME NACIONAL  
**INFORME DE ACTIVIDADES / RAPPORTO DI ATTIVITA**  
**ANNUAL REPORTS / RAPPORT D'ACTIVITE**  
16.01.03  
**TM:** INFORME  
**INFORME DE CONSULTOR / RAPPORTO DI CONSULENZA**  
**CONSULTANT REPORTS / RAPPORT DE CONSULTANT**  
16.01.03  
**TM:** INFORME  
**INFORME DE INVESTIGACION / RAPPORTO DI RICERCA**  
**RESEARCH REPORTS / RAPPORT DE RECHERCHE**  
16.01.03  
**TM:** INFORME  
**INFORME DE MISION / RAPPORTO DI MISSIONE**  
**MISSION REPORTS / RAPPORT DE MISSION**  
16.01.03

TM: INFORME  
**INFORME NACIONAL / RAPPORTO NAZIONALE**  
**COUNTRY REPORTS / RAPPORT NATIONAL**

16.01.03

TM: INFORME

**INFRAESTRUCTURA DE TRANSPORTE / INFRASTRUTTURA DI TRASPORTO**  
**TRANSPORT INFRASTRUCTURE / INFRASTRUCTURE DE TRANSPORT**

19.03

TM: TRANSPORTE  
TE: AEROPUERTO

AUTOPISTA  
CARRETERA  
ESTACION  
ESTACION DE AUTOCAR  
ESTACION MARITIMA  
HELIPUERTO  
PUENTE  
PUERTO  
TUNEL

**INGENIERIA TURISTICA / INGEGNERIA TURISTICA**  
**TOURISM ENGINEERING / INGENIERIE TOURISTIQUE**

16.05.03

NA: *Estudio de proyectos turísticos en todos sus aspectos (técnicos, financieros y de gestión), se trata de la construcción de instalaciones o de la organización de actos*

TM: CONOCIMIENTOS TECNICOS

Inglaterra

UTL: REINO UNIDO

**INGRESOS DEL TURISMO INTERNACIONAL / ENTRATE DEL TURISMO INTERNAZIONALE**  
**INTERNATIONAL TOURISM RECEIPTS / RECETTE DU TOURISME INTERNATIONAL**

04.01.02

UP: *gastos de los turistas no residentes*

TM: BALANZA DE PAGOS DEL TURISMO

inmigración

UTL: MIGRACION

**INNOVACION TECNOLOGICA / INNOVAZIONE TECNOLOGICA**  
**TECHNOLOGICAL INNOVATIONS / INNOVATION TECHNOLOGIQUE**

16.05.01

NA: *Utilícese este término en asociación con otros descriptores*

UP: *nuevas tecnologías*

TM: TECNOLOGIA DEL TURISMO

TE: REALIDAD VIRTUAL  
SISTEMA DE PAGO ELECTRONICO  
TELECONFERENCIA  
TELEVISION ALTA DEFINICION  
TERMINAL DE VIDEO INTERACTIVA

innovación turística

UTL: NOVEDAD

**INSERCIÓN PROFESIONAL / INSERIMENTO PROFESSIONALE**  
**ENTRY INTO WORKING LIFE / INSERTION PROFESSIONNELLE**

07.01.03

TM: EMPLEO

**INSTALACION CULTURAL / INFRASTRUTTURA CULTURALE**  
**CULTURAL FACILITIES / EQUIPEMENT CULTUREL**

05.02

TM: INSTALACIONES TURISTICAS

TE: ACUARIO  
ARCHIVO FOTOGRAFICO  
BIBLIOTECA  
CENTRO CULTURAL  
DISCOTECA  
FILMOTECA  
LUDOTECA  
MEDIATECA  
PLANETARIO  
SALA DE ESPECTACULOS  
VIDEOTECA

TR: OCIO CULTURAL  
PATRIMONIO CULTURAL  
TURISMO CULTURAL

**INSTALACION HIDROTERAPEUTICA / CENTRO IDROTERAPIQUE**  
**HYDRO FACILITIES / EQUIPEMENT HYDROTHERAPIQUE**

05.07.03

TM: INSTALACIONES DE SALUD

**INSTALACION HOTELERA / INFRASTRUTTURA ALBERGHIERA**  
**HOTEL FACILITIES / EQUIPEMENT HOTELIER**

05.11

UP: *construcción hotelera*

TM: INSTALACIONES TURISTICAS

TE: ASCENSOR  
CAMA DE NIÑO  
CLIMATIZACION

COCINA  
COMEDOR  
ESTACIONAMIENTO  
HABITACION DOBLE  
HABITACION INDIVIDUAL  
HABITACION TRIPLE  
JARDIN PRIVADO  
PISCINA PRIVADA  
PISTA DE BAILE  
PLAYA PRIVADA  
SALA DE ANIMACION  
SALA DE JUEGOS  
SALON  
SANEAMIENTO  
TERRAZA

TR: COMPLEJO HOTELERO  
HOTELERIA  
SERVICIO HOTELERO

**INSTALACION LITORAL / INFRASTRUTTURA COSTIERA**  
**COASTAL FACILITIES / EQUIPEMENT DU LITTORAL**

05.09

TM: INSTALACIONES TURISTICAS

TE: CENTRO DE TURISMO DE PLAYA  
PLAYA ARTIFICIAL  
PLAYA CON SERVICIOS  
SENDERO LITORAL

TR: INSTALACION NAUTICA

LITORAL  
ORDENACION TURISTICA DEL LITORAL  
TURISMO LITORAL

**INSTALACION NAUTICA / ATTREZZATURA NAUTICA**  
**BOATING FACILITIES / EQUIPEMENT NAUTIQUE**

05.12

UP: *industria náutica*

TM: INSTALACIONES TURISTICAS

TE: BARCO  
CENTRO NAUTICO  
CLUB NAUTICO  
MUELLE

TR: PUERTO DE RECREO

INSTALACION LITORAL  
ORDENACION TURISTICA DEL LITORAL

**INSTALACION RURAL / INFRASTRUTTURA RURALE**  
**RURAL FACILITIES / EQUIPEMENT RURAL**

05.13

TM: INSTALACIONES TURISTICAS

TE: CENTRO DE TURISMO RURAL

TR: ALOJAMIENTO RURAL

ORDENACION TURISTICA RURAL  
TURISMO RURAL  
VIVIENDA RURAL  
ZONA RURAL

**INSTALACION TURISTICA MULTIFUNCION / INFRASTRUTTURA TURISTICA PLURIFUNZIONALE**  
**MULTIPURPOSE TOURISM FACILITIES / EQUIPEMENT TOURISTIQUE MULTIFONCTION**

05.14

UP: *equipamiento multifunción*

multifunción

TM: INSTALACIONES TURISTICAS

**INSTALACIONES ACUATICAS RECREATIVAS / CENTRO IDRORABILITANTE**  
**RECREATIONAL WATER FACILITIES / EQUIPEMENT AQUARECREATIF**

05.05.05

TM: INSTALACIONES DE OCIO

**INSTALACIONES DE CAMPING / ATTREZZATURA DA CAMPEGGIO**  
**CAMPING AND CARAVANNING FACILITIES / EQUIPEMENT DE CAMPING CARAVANAGE**

05.03

TM: INSTALACIONES TURISTICAS

TE: AUTOCARAVANA  
CARAVANA  
MATERIAL DE CAMPING

TR: CAMPING

**INSTALACIONES DE CONGRESOS / INFRASTRUTTURA CONGRESSUALE**  
**CONFERENCE FACILITIES / EQUIPEMENT DE CONGRES**

05.04

TM: INSTALACIONES TURISTICAS

TE: CENTRO DE CONFERENCIAS  
PALACIO DE CONGRESOS  
SALA DE CONGRESOS  
SALA DE REUNIONES

TR: CIUDAD DE CONGRESOS  
CONGRESO  
TURISMO DE NEGOCIOS

**INSTALACIONES DE MONTAÑA / INFRASTRUTTURA DI MONTAGNA  
MOUNTAIN FACILITIES / EQUIPEMENT DE MONTAGNE**

05.06

**TM:** INSTALACIONES TURISTICAS  
**TE:** ESTACION DE MONTAÑA  
**TR:** MONTAÑA  
ORDENACION TURISTICA DE MONTAÑA  
REFUGIO DE MONTAÑA  
TURISMO DE MONTAÑA

**INSTALACIONES DE OCIO / INFRASTRUTTURA DEL TEMPO LIBERO  
LEISURE FACILITIES / EQUIPEMENT DE LOISIRS**

05.05

**UP:** zona de ocio  
**TM:** INSTALACIONES TURISTICAS  
**TE:** AREA DE OCIO  
CASINO  
CENTRO DE OCIO  
COMPLEJO MULTIOCIO  
COMPLEJO RESIDENCIAL DE OCIO  
INSTALACIONES ACUATICAS RECREATIVAS  
PARQUE DE OCIO  
**TR:** OCIO  
ZONA VERDE URBANA

**INSTALACIONES DE SALUD / INFRASTRUTTURA PER LA SALUTE  
HEALTH FACILITIES / EQUIPEMENT DE SANTE**

05.07

**TM:** INSTALACIONES TURISTICAS  
**TE:** CENTRO DE CURA  
CENTRO DE TALASOTERAPIA  
CENTRO DE TURISMO TERMAL  
COMPLEJO DE AGUAS MINERALES  
ESTABLECIMIENTO DE CURA  
GIMNASIO  
INSTALACION HIDROTERAPEUTICA  
**TR:** AGUAS TERMALES  
TURISMO DE SALUD

**INSTALACIONES DEPORTIVAS / INFRASTRUTTURA SPORTIVA  
SPORTS FACILITIES / EQUIPEMENT DE SPORT**

05.08

**TM:** INSTALACIONES TURISTICAS  
**TE:** AEROPUERTO DEPORTIVO  
BOLERA  
CAMPO DE DEPORTES  
CAMPO DE GOLF  
CAMPO DE TIRO  
CARRILES PARA BICICLETA  
CENTRO ECUESTRE  
ESTADIO  
HIPODROMO  
PISCINA  
PISTA DE ESQUI  
PISTA DE PATINAJE  
PISTA DE TENIS  
REMONTE MECANICO  
SALA DE DEPORTE  
SALA DE GIMNASIA  
SALA DE SQUASH  
SENDERO  
VELODROMO  
**TR:** ACTIVIDADES DEPORTIVAS  
TURISMO DEPORTIVO

**INSTALACIONES ENERGETICAS / INFRASTRUTTURA ENERGETICA  
POWER PLANTS / EQUIPEMENT ENERGETIQUE**

05.10

**UP:** energía  
patrimonio energético  
**TM:** INSTALACIONES TURISTICAS  
**TE:** CENTRAL ELECTRICA  
CENTRAL NUCLEAR  
EMBALSE  
**TR:** TURISMO CON FINES ECONOMICOS

**INSTALACIONES TURISTICAS / INFRASTRUTTURA TURISTICA  
TOURISM FACILITIES / EQUIPEMENT TOURISTIQUE**

05

**TE:** COMPLEJO CLASIFICADO  
COMPLEJO TURISTICO  
INSTALACION CULTURAL  
INSTALACION HOTELERA  
INSTALACION LITORAL  
INSTALACION NAUTICA  
INSTALACION RURAL

INSTALACION TURISTICA MULTIFUNCION  
INSTALACIONES DE CAMPING  
INSTALACIONES DE CONGRESOS  
INSTALACIONES DE MONTAÑA  
INSTALACIONES DE OCIO  
INSTALACIONES DE SALUD  
INSTALACIONES DEPORTIVAS  
INSTALACIONES ENERGETICAS

**TR:** ALOJAMIENTO  
PATRIMONIO TURISTICO  
TRANSPORTE

**INSTITUCION DEL TURISMO / ISTITUZIONE PUBBLICA DEL TURISMO  
PUBLIC TOURISM INSTITUTIONS / INSTITUTION DU TOURISME**

14.10

**TM:** PROFESIONALES DEL TURISMO  
**TE:** ADMINISTRACION NACIONAL DE TURISMO  
ORGANISMO EUROPEO DE TURISMO  
ORGANISMO INTERNACIONAL DE TURISMO  
ORGANISMO LOCAL DE TURISMO  
ORGANISMO REGIONAL DE TURISMO  
**TR:** ORGANIZACION DEL TURISMO

**INTENSIDAD DE USO / INTENSITA DI UTILIZZO  
USE INTENSITY / INTENSITE D'UTILISATION**

03.05.01

**NA:** Intensidad de utilización en temporada alta (personas/hectárea).  
**TM:** INDICADOR DE SOSTENIBILIDAD EN TURISMO  
**TR:** CAPACIDAD DE CARGA  
CENTRO TURISTICO

**INTERCAMBIO DE APARTAMENTOS / SCAMBIO DI APPARTAMENTI  
HOME EXCHANGES / ECHANGE D'APPARTEMENTS**

13.05.02

**TM:** SERVICIOS DE VACACIONES  
*intercambio de estudiantes*

**UTL:** INTERCAMBIO INTERNACIONAL DE JOVENES  
**INTERCAMBIO DE INFORMACION / SCAMBIO DI INFORMAZIONI  
INFORMATION EXCHANGE / ECHANGE D'INFORMATIONS**

16.02.01

**TM:** INFORMACION TURISTICA  
**INTERCAMBIO INTERNACIONAL DE JOVENES / SCAMBIO INTERNAZIONALE DI GIOVANI  
YOUTH INTERNATIONAL EXCHANGE / ECHANGE INTERNATIONAL DE JEUNES**

18.15.03

**UP:** intercambio de estudiantes  
**TM:** TURISMO DE JOVENES

*intercambios culturales*  
**UTL:** COOPERACION CULTURAL

**INTERNET / INTERNET  
INTERNET / INTERNET**

16.02.03

**TM:** RED DE INFORMACION  
**INTERPRETACION / INTERPRETAZIONE  
INTERPRETATION / INTERPRETATION**

15.02.05

**NA:** Valoración del patrimonio cultural e industrial mediante una explicación del sitio, más una traducción para los visitantes, desde el circuito de visita señalado hasta los decorados, comentarios y efectos especiales

**TM:** MARKETING TURISTICO  
*interrupción voluntaria del embarazo*

**UTL:** ABORTO

**INTRANET / INTRANET  
INTRANET / INTRANET**

16.02.03

**TM:** RED DE INFORMACION  
**INUNDACION / INONDAZIONE  
FLOODS / INONDATION**

03.02.06

**TM:** CATASTROFE NATURAL  
**INVENTARIO / INVENTARIO  
INVENTORIES / INVENTAIRE**

16.01.02

**TM:** DOCUMENTO DE REFERENCIA  
*invernaderos*

**UTL:** JARDIN BOTANICO  
**INVERSION DIRECTA DEL EXTRANJERO / INVESTIMENTO DIRETTO ESTERO  
INWARD DIRECT INVESTMENT / INVESTISSEMENT DIRECT DE L'ETRANGER**

04.06.02

**TM:** INVERSION TURISTICA  
**INVERSION DIRECTA EN EL EXTRANJERO / INVESTIMENTO DIRETTO ALL'ESTERO  
FOREIGN DIRECT INVESTMENT / INVESTISSEMENT DIRECT A L'ETRANGER**

04.06.01

**TM:** INVERSION TURISTICA  
**INVERSION TURISTICA / INVESTIMENTO TURISTICO**

**TOURISM INVESTMENTS / INVESTISSEMENT TOURISTIQUE**

04.06

*NA: Inversión de los residentes en sus países**TM: ECONOMIA DE TURISMO**TE: INVERSION DIRECTA DEL EXTRANJERO  
INVERSION DIRECTA EN EL EXTRANJERO  
RENTABILIDAD***INVESTIGACION TURISTICA / RICERCA TURISTICA  
TOURISM RESEARCH / RECHERCHE TOURISTIQUE**

16.04

*TM: CIENCIA E INFORMACION**TE: CENTRO DE INVESTIGACION  
POLITICA DE INVESTIGACION  
PREVISION  
TERMINOLOGIA***INVIERNO / INVERNO  
WINTER / HIVER**

11.05.01

*TM: ESTACIONES***IRAN, REPUBLICA ISLAMICA / IRAN, REPUBBLICA ISLAMICA  
IRAN, ISLAMIC REPUBLIC / IRAN, REPUBLIQUE ISLAMIQUE**

20.03.06

*TM: ORIENTE MEDIO  
PAIS ISLAMICO***IRAQ / IRAQ****IRAQ / IRAQ**

20.03.06

*TM: ESTADO ARABE  
ORIENTE MEDIO  
PAIS ISLAMICO***IRLANDA / IRLANDA****IRLANDA / IRLANDE**

20.04.02

*TM: EUROPA OCCIDENTAL  
PAIS DE LA OCDE  
PAIS DE LA UNION EUROPEA  
PAISES DE LA CEE**Irlanda del Norte**UTL: REINO UNIDO***ISLA / ISOLA  
ISLANDS / ILE**

11.05.04

*TM: LITORAL  
TE: PENINSULA**Isla Mauricio**UTL: MAURICIO***ISLANDIA / ISLANDA****ICELAND / ISLANDE**

20.04.02

*TM: EUROPA DEL NORTE  
PAIS DE LA OCDE***ISLAS CAIMAN / ISOLE CAYMAN  
CAYMAN ISLANDS / ILES CAYMAN**

20.02.05

*TM: CARIBE  
PEQUEÑO ESTADO  
TERRITORIO NO AUTONOMO***ISLAS COOK / ISOLE COOK  
COOK ISLANDS / ILES COOK**

20.03.07

*TM: OCEANIA  
PEQUEÑO ESTADO**Islas Falkland**UTL: ISLAS MALVINAS (Falkland)**Islas Fidji**UTL: FIDJI***ISLAS MALVINAS (Falkland) / ISOLE MALDIVE (Falkland)  
FALKLAND ISLANDS / ILES MALOUINES (Falkland)**

20.02.03

*UP: Islas Falkland  
TM: AMERICA DEL SUR  
TERRITORIO NO AUTONOMO  
TR: REINO UNIDO***ISLAS SALOMON / ISOLE SALOMONE  
SOLOMON ISLANDS / ILES SALOMON**

20.03.07

*TM: OCEANIA  
PEQUEÑO ESTADO**Islas Samoa**UTL: SAMOA AMERICANA**Islas Samoa Occidental**UTL: SAMOA**Islas Tonga**UTL: TONGA***ISLAS TURKAS Y CAICOS / ISOLE TURKS E CAICOS  
TURKS AND CAICOS ISLANDS / ILES TURQUES ET CAIQUES**

20.02.05

*TM: CARIBE  
PEQUEÑO ESTADO  
TERRITORIO NO AUTONOMO  
TR: REINO UNIDO**Islas Tuvalu**UTL: TUVALU**Islas Vanuatu**UTL: VANUATU***ISLAS VIRGENES BRITANICAS / ISOLE VERGINI BRITANNICHE  
BRITISH VIRGIN ISLANDS / ILES VIERGES BRITANNIQUES**

20.02.05

*TM: CARIBE  
PEQUEÑO ESTADO  
TERRITORIO NO AUTONOMO  
TR: REINO UNIDO***ISLAS VIRGENES ESTADOUNIDENSES / ISOLE VERGINI AMERICANE  
UNITED STATES VIRGIN ISLANDS / ILES VIERGES AMERICAINES**

20.02.05

*TM: CARIBE  
TERRITORIO NO AUTONOMO  
TR: ESTADOS UNIDOS***ISLAS WALLIS Y FUTUNA / ISOLE WALLIS E FUTUNA  
WALLIS AND FUTUNA / ILES WALLIS-ET-FUTUNA**

20.03.07

*TM: OCEANIA  
TERRITORIO NO AUTONOMO  
TR: FRANCIA***ISRAEL / ISRAELE****ISRAEL / ISRAELE**

20.03.06

*TM: ORIENTE MEDIO  
PAISES MEDITERRANEOS***ITALIA / ITALIA****ITALY / ITALIE**

20.04.02

*TM: EUROPA OCCIDENTAL  
PAIS DE LA OCDE  
PAIS DE LA UNION EUROPEA  
PAISES DE LA CEE  
PAISES MEDITERRANEOS**itinerarios de salud**UTL: CIRCUITO A PIE***IVA / IVA****VAT / TVA**

02.07.06

*UP: Impuesto sobre el Valor Añadido  
TM: IMPUESTO INDIRECTO**TR: DESGRAVACION A LA EXPORTACION***JAMAHIRIYA ARABE LIBIA / REPUBBLICA ARABA LIBICA  
LIBYAN ARAB JAMAHIRIYA / JAMAHIRIYA ARABE LIBYENNE**

20.01.06

*TM: AFRICA DEL NORTE  
ESTADO ARABE  
MAGREB  
PAIS ISLAMICO  
PAISES MEDITERRANEOS***JAMAICA / GIAMAICA****JAMAICA / JAMAIQUE**

20.02.05

*TM: CARIBE***JAPON / GIAPPONE****JAPAN / JAPON**

20.03.05

*TM: ASIA ORIENTAL  
PAIS DE LA OCDE***JARDIN BOTANICO / GIARDINO BOTANICO  
BOTANICAL GARDENS / JARDIN BOTANIQUE**

11.03.01

*UP: invernaderos  
TM: ZONA VERDE URBANA***JARDIN PRIVADO / GIARDINO PRIVATO  
PRIVATE GARDEN / JARDIN PRIVE**

05.11.08

*TM: INSTALACION HOTELERA***JARDIN PUBLICO / GIARDINO PUBBLICO**

**PUBLIC GARDENS / JARDIN PUBLIC**

11.03.01

*TM:* ZONA VERDE URBANA  
*TR:* TURISMO DE JARDINES

**JARDINERIA / GIARDINAGGIO  
GARDENING / JARDINAGE**

09.05.04

*TM:* OCIO AL AIRE LIBRE

**JEFE DE AGENCIA DE VIAJES / RESPONSABILE DI AGENZIA DI VIAGGI  
TRAVEL AGENCY MANAGERS / CHEF D'AGENCE DE VOYAGES**

07.04.01

*TM:* AGENTE DE VIAJES

**JEFE DE COCINA / CHEF**

**HEAD CHEFS / CHEF DE CUISINE**

07.05.02

*TM:* OFICIOS DE HOTELERIA Y RESTAURACION

**JEFE DE EMPRESA / RESPONSABILE D'IMPRESA  
COMPANY DIRECTORS / CHEF D'ENTREPRISE**

07.01.01

*UP:* patrón

*TM:* CATEGORIA SOCIOPROFESIONAL

**JOGGING / JOGGING**

**JOGGING / JOGGING**

01.02.07

*TM:* EJERCICIO FISICO

**JORDANIA / GIORDANIA**

**JORDAN / JORDANIE**

20.03.06

*TM:* ESTADO ARABE  
ORIENTE MEDIO  
PAIS ISLAMICO

**JORNADA LABORAL / ORARIO DI LAVORO  
WORKING HOURS / TEMPS DE TRAVAIL**

17.06

*UP:* duración del trabajo  
extensión del trabajo  
horario de trabajo

*TM:* SOCIOLOGIA DEL OCIO

*TE:* PROLONGACION DE LA JORNADA LABORAL  
REDUCCION DE LA JORNADA LABORAL  
VACACIONES SIN SUELDO

*TR:* SITUACION LABORAL

**JOVEN / GIOVANE**

**YOUTH / JEUNE**

06.10.03

*UP:* adolescente  
ocio de jóvenes

*TM:* TIPOLOGIA DE LOS VISITANTES

*TR:* TURISMO DE JOVENES

**JOYAS / GIOIELLERIA**

**JEWELLERY / BIJOUTERIE**

13.02.02

*TM:* COMERCIO DE LUJO

**jubilado**

*UTL:* TERCERA EDAD

**JUDO / JUDO**

**JUDO / JUDO**

01.08.03

*TM:* DEPORTES DE COMBATE

**JUEGO / GIOCO**

**GAMES / JEU**

09.02

*UP:* juego de azar  
ocio lúdico

*TM:* OCIO

*TE:* JUEGO DE APUESTA

JUEGO DE NIÑOS

JUEGO DE SOCIEDAD

VIDEOJUEGO

*TR:* ACTIVIDADES DEPORTIVAS

**JUEGO DE APUESTA / SCOMMESSA**

**GAMBLING / JEU DE PARI**

09.02.02

*UP:* carrera de caballos  
carrera de galgos  
combate de gallos

*TM:* JUEGO

**juego de azar**

*UTL:* JUEGO

**JUEGO DE CARTAS / GIOCO DI CARTE**

**CARD GAMES / JEU DE CARTES**

09.02.03

*UP:* naipes

*TM:* JUEGO DE SOCIEDAD

**JUEGO DE NIÑOS / GIOCO PER BAMBINI  
CHILDREN'S GAMES / JEU D'ENFANT**

09.02.01

*TM:* JUEGO

*juego de pelota*

*UTL:* DEPORTES DE PELOTA

**JUEGO DE SOCIEDAD / GIOCO DI SOCIETA  
BOARD GAMES / JEU DE SOCIETE**

09.02.03

*TM:* JUEGO

*TE:* JUEGO DE CARTAS

*juego informático*

*UTL:* VIDEOJUEGO

*juegos al aire libre*

*UTL:* OCIO AL AIRE LIBRE

**JUEGOS OLIMPICOS / GIOCHI OLIMPICI  
OLYMPIC GAMES / JEUX OLYMPIQUES**

10.04.02

*TM:* ENCUENTRO DEPORTIVO

**JURISDICCION / GIURISDIZIONE**

**JURISDICTION / JURIDICION**

02.09.02

*TM:* JUSTICIA

**JURISPRUDENCIA / GIURISPRUDENZA**

**JURISPRUDENCE / JURISPRUDENCE**

02.09.03

*TM:* JUSTICIA

**JUSTICIA / GIUSTIZIA**

**JUSTICE / JUSTICE**

02.09

*TM:* LEGISLACION TURISTICA

*TE:* CONTENCIOSO

JURISDICCION

JURISPRUDENCIA

LITIGIO

RESPONSABILIDAD

**KARATE / KARATE**

**KARATE / KARATE**

01.08.04

*TM:* DEPORTES DE COMBATE

**KARTING / GO-KARTING**

**GO-KART RACING / GO-KARTING**

01.10.02

*TM:* DEPORTES SOBRE RUEDAS

*kayak*

*UTL:* PIRAGUISMO EN KAYAK

**KAZAKSTAN / KAZAKISTAN**

**KAZAKSTAN / KAZAKSTAN**

20.03.02

*NA:* Utilícese par los hechos ocurridos después de 1991

*TM:* ASIA CENTRAL

PAISES DE LA CEI

**KENYA / KENYA**

**KENYA / KENYA**

20.01.04

*TM:* AFRICA ANGLOFONA

AFRICA ORIENTAL

CUERNO DE AFRICA

**KERMES / KERMESSE**

**FETES / KERMESSE**

10.03.02

*TM:* FIESTAS

**KIRGUISTAN / KIRGHIZISTAN**

**KYRGYZSTAN / KIRGHIZISTAN**

20.03.02

*NA:* Utilizar para acontecimientos posteriores a 1991

*TM:* ASIA CENTRAL

PAISES DE LA CEI

**KIRIBATI / KIRIBATI**

**KIRIBATI / KIRIBATI**

20.03.07

*TM:* OCEANIA

PEQUEÑO ESTADO

**KUWAIT / KUWAIT**

**KUWAIT / KOWEIT**

20.03.06

*TM:* ESTADOS DEL GOLFO

PAIS ISLAMICO

**LAGO / LAGO****LAKES / PLAN D'EAU**

11.05.02

*UP:* lago artificial  
lago natural*TM:* AGUAS CONTINENTALES*TE:* ESTANQUE  
PANTANO*TR:* EMBALSE PARA ACTIVIDADES DE OCIO*lago artificial**UTL:* LAGO*lago natural**UTL:* LAGO*lancha fluvial**UTL:* BARCO DE EXCURSION*lancha motora de crucero**UTL:* BARCO DE CRUCERO**LAO RDP / LAOS RDP****LAO PDR / LAO RDP**

20.03.04

*UP:* Laos*TM:* ASIA SUDORIENTAL

INDOCHINA

PAIS DE LA ASEAN

PAIS FRANCOFONO

*Laos**UTL:* LAO RDP**LARGA DISTANCIA / LUNGO-RAGGIO****LONG-HAUL / LONG-COURRIER**

19.06.03

*TM:* TIEMPO DE TRAYECTO**LAVANDERIA / LAVANDERIA****LAUNDRY SERVICES / BLANCHISSERIE**

13.06.04

*TM:* SERVICIO HOTELERO*leasing**UTL:* CREDITO DE ARRENDAMIENTO*lecciones**UTL:* CURSO**LECTURA / LETTURA****READING / LECTURE**

09.04.04

*TM:* OCIO EN ESPACIOS CERRADOS**LEGISLACION / LEGISLAZIONE****LEGISLATION / LEGISLATION**

02.10

*NA:* Utilícese este término en asociación con otros descriptores*TM:* LEGISLACION TURISTICA*TR:* REGLAMENTACION**LEGISLACION INTERNACIONAL / DIRITTO INTERNAZIONALE****INTERNATIONAL LAW / DROIT INTERNATIONAL**

02.04

*TM:* LEGISLACION TURISTICA*TE:* DERECHO EUROPEO**LEGISLACION LABORAL / DIRITTO DEL LAVORO****LABOUR LAW / DROIT DU TRAVAIL**

02.03

*TM:* LEGISLACION TURISTICA*TE:* CONVENIO COLECTIVO**LEGISLACION TURISTICA / DIRITTO DEL TURISMO****TOURISM LEGISLATION / DROIT DU TOURISME**

02

*TE:* DERECHO MERCANTIL

DERECHO PENAL

DERECHO PRIVADO

DERECHO PUBLICO

DERECHOS HUMANOS

JUSTICIA

LEGISLACION

LEGISLACION INTERNACIONAL

LEGISLACION LABORAL

LEY DE PROTECCION DEL CONSUMIDOR

REGLAMENTACION

**LENGUA EXTRANJERA / LINGUA STRANIERA****FOREIGN LANGUAGES / LANGUE ETRANGERE**

09.07.04

*TM:* OCIO EDUCATIVO**LESOTHO / LESOTHO****LESOTHO / LESOTHO**

20.01.02

*TM:* AFRICA ANGLOFONA

## AFRICA MERIDIONAL

**LETONIA / LETTONIA****LATVIA / LETTONIE**

20.04.03

*NA:* Utilícese para los hechos ocurridos después de 1991*TM:* ESTADO BALTICO

EUROPA ORIENTAL

**LEY DE PROTECCION DEL CONSUMIDOR / DIRITTO DEL CONSUMO****CONSUMER PROTECTION LAW / DROIT DE LA CONSOMMATION**

02.02

*UP:* derechos de los turistas

derechos del consumidor

protección del consumidor

*TM:* LEGISLACION TURISTICA*TE:* PROTECCION DEL TURISTA

PUBLICIDAD ENGAÑOSA

*TR:* ASOCIACION DE CONSUMIDORES**LIBANO / LIBANO****LEBANON / LIBAN**

20.03.06

*TM:* ESTADO ARABE

ORIENTE MEDIO

PAIS FRANCOFONO

PAIS ISLAMICO

PAISES MEDITERRANEOS

*liberalización**UTL:* DESREGLAMENTACION**LIBERALIZACION AEREA / DEREGOLAMENTAZIONE AEREA****AIR DEREGULATION / DEREGLEMENTATION AERIENNE**

02.11.03

*TM:* DESREGLAMENTACION*TR:* TRANSPORTE AEREO**LIBERALIZACION DEL COMERCIO / LIBERALIZZAZIONE DEGLI SCAMBI****TRADE LIBERALIZATION / LIBERALISATION DES ECHANGES**

04.05.01

*TM:* BARRERA COMERCIAL**LIBERIA / LIBERIA****LIBERIA / LIBERIA**

20.01.05

*TM:* AFRICA ANGLOFONA

AFRICA OCCIDENTAL

**LIBRE CIRCULACION DE PERSONAS / LIBERA CIRCOLAZIONE DELLE PERSONE****FREEDOM OF MOVEMENT / LIBRE CIRCULATION DES PERSONNES**

02.08.01

*TM:* DERECHOS HUMANOS**LIBRO / LIBRO****BOOKS / LIVRE**

16.01.03

*TM:* DOCUMENTO PRIMARIO**LICENCIA / LICENZA****LICENCES / LICENCE**

02.07.07

*TM:* DERECHO PUBLICO**LICENCIA DE CONSTRUCCION / LICENZA EDILIZIA****BUILDING PERMITS / PERMIS DE CONSTRUIRE**

02.07.04

*TM:* DERECHO URBANISTICO*licenciatura**UTL:* TITULO ACADEMICO**LIECHTENSTEIN / LIECHTENSTEIN****LIECHTENSTEIN / LIECHTENSTEIN**

20.04.02

*TM:* EUROPA OCCIDENTAL**LINEA MARITIMA / LINEA MARITTIMA****SHIPPING ROUTES / LIGNE MARITIME**

19.06.02

*TM:* RED DE TRANSPORTE*liquidación judicial**UTL:* CIERRE DE EMPRESA**LITERA / CUCCETTA****BERTHS / COUCHETTE**

13.04.02

*TM:* SERVICIOS DE TRANSPORTE**LITERATURA GRIS / LETTERATURA GRIGIA****GREY LITERATURE / LITTERATURE GRISE**

16.01.03

*TM:* DOCUMENTO PRIMARIO**LITIGIO / LITIGIO****LITIGATION / LITIGE**

02.09.04

*UP:* proceso



TM: JUSTICIA  
**LITORAL / LITORALE**  
**COASTAL AREAS / LITTORAL**  
11.05.04  
UP: *región costera*  
*sector costero*  
*zona litoral*  
TM: RECURSO NATURAL  
TE: COSTA  
ESPACIO SUBMARINO  
ISLA  
MAR  
MUNICIPIO LITORAL  
OCEANO  
TIERRA INTERIOR  
TR: INSTALACION LITORAL  
ORDENACION DEL LITORAL

**LITUANIA / LITUANIA**  
**LITHUANIA / LITUANIE**

20.04.03  
NA: *Utilícese para los hechos ocurridos después de 1991*  
TM: ESTADO BALTICO  
EUROPA ORIENTAL

**LLANURA / PIANURA**  
**LOWLAND AREAS / PLAINE**  
11.05.05

TM: MONTAÑA  
*llegadas a las fronteras*  
UTL: LLEGADAS INTERNACIONALES DE TURISTAS  
**LLEGADAS INTERNACIONALES DE TURISTAS / ARRIVI INTERNAZIONALI DI TURISTI**  
**INTERNATIONAL TOURIST ARRIVALS / ARRIVEES INTERNATIONALES DE TOURISTES**

06.06.01  
UP: *llegadas a las fronteras*  
TM: TURISMO INTERNACIONAL

**LLUVIA / PIOGGIA**  
**RAIN / PLUIE**

11.05.01  
UP: *pluviometría*  
TM: FACTOR CLIMATICO

**LLUVIA ACIDA / PIOGGIA ACIDA**  
**ACID RAIN / PLUIE ACIDE**  
03.04.03  
TM: CONTAMINACION

*lobby*  
UTL: GRUPO DE INFLUENCIA  
*localización turística*

UTL: CENTRO TURISTICO  
*longevidad*

UTL: ESPERANZA DE VIDA  
**LUCHA / LOTTA**

**WRESTLING / LUTTE**  
01.08.05

TM: DEPORTES DE COMBATE  
**LUCHA CONTRA LA CONTAMINACION / LOTTA CONTRO L'INQUINAMENTO**  
**POLLUTION CONTROL / LUTTE CONTRE LA POLLUTION**

03.05.03  
TM: PROTECCION DEL MEDIO AMBIENTE  
TE: GASOLINA SIN PLOMO  
RECICLAJE  
SANEAMIENTO AMBIENTAL

**LUCHA LIBRE / CATCH**  
**ALL-IN WRESTLING / CATCH**

01.08.02  
TM: DEPORTES DE COMBATE  
**LUDOTECA / LUDOTECA**  
**TOY LIBRARIES / LUDOTHEQUE**

05.02.05  
TM: INSTALACION CULTURAL  
**LUGAR DE DESTINO / LOCALITA DI SOGGIORNO**  
**DESTINATIONS / LIEU DE SEJOUR**

06.02.05  
UP: *destino de vacaciones*  
*lugar de vacaciones*  
TM: FRECUENTACION  
*lugar de vacaciones*

UTL: LUGAR DE DESTINO  
**LUXEMBURGO / LUSSEMBURGO**  
**LUXEMBOURG / LUXEMBOURG**

20.04.02  
TM: EUROPA OCCIDENTAL  
PAIS DE LA OCDE

PAIS DE LA UNION EUROPEA  
PAIS FRANCOFONO  
PAISES DE LA CEE  
**LUZ Y SONIDO / SUONO E LUCE**  
**SOUND AND LIGHT PROGRAMMES / SON ET LUMIERE**

10.03.03  
TM: ESPECTACULO ARTISTICO  
TR: ESPECTACULO

**MACAO / MACAO**  
**MACAO / MACAO**

20.03.05  
TM: ASIA ORIENTAL  
TERRITORIO NO AUTONOMO  
TR: CHINA  
PORTUGAL

*Macedonia*  
UTL: EX REPUBLICA YUGOESLAVA DE MACEDONIA  
*macizo de dunas*

UTL: DUNA  
**MADAGASCAR / MADAGASCAR**  
**MADAGASCAR / MADAGASCAR**

20.01.04  
TM: AFRICA FRANCOFONA  
AFRICA ORIENTAL  
REGION DEL OCEANO INDICO

*maestría*  
UTL: TITULO ACADEMICO

**MAGREB / MAGHREB**  
**MAGHREB / MAGHREB**

20.07.06  
TM: AGRUPACION GEOGRAFICA  
TE: ARGELIA  
JAMAHIRIYA ARABE LIBIA  
MARRUECOS  
MAURITANIA  
TUNEZ

TR: AFRICA DEL NORTE  
ESTADO ARABE  
PAIS FRANCOFONO  
PAIS ISLAMICO

**MAITRE DE HOTEL / MAITRE D'HOTEL**  
**MAITRE D'HOTEL / MAITRE D'HOTEL**

07.05.12  
TM: OFICIOS DE HOTELERIA Y RESTAURACION

**MALASIA / MALAYSIA**  
**MALAYSIA / MALAISIE**

20.03.04  
TM: ASIA SUDORIENTAL  
NUEVOS PAISES INDUSTRIALIZADOS  
PAIS DE LA ASEAN  
PAIS ISLAMICO

**MALAWI / MALAWI**  
**MALAWI / MALAWI**

20.01.02  
TM: AFRICA ANGLOFONA  
AFRICA MERIDIONAL

**MALDIVAS / MALDIVE**  
**MALDIVES / MALDIVES**

20.03.03  
TM: ASIA DEL SUR  
PAIS ISLAMICO  
PEQUEÑO ESTADO

**MALI / MALI**  
**MALI / MALI**

20.01.05  
TM: AFRICA FRANCOFONA  
AFRICA OCCIDENTAL  
PAIS ISLAMICO  
SAHEL

**MALTA / MALTA**  
**MALTA / MALTE**

20.04.02  
TM: EUROPA OCCIDENTAL  
PAISES MEDITERRANEOS  
PEQUEÑO ESTADO

**MANDO SUPERIOR / QUADRO SUPERIORE**  
**EXECUTIVE MANAGERS / CADRE SUPERIEUR**

07.01.01  
TM: CATEGORIA SOCIOPROFESIONAL

**MANUAL / MANUALE**  
**MANUALS / MANUEL**

16.01.02  
*TM:* DOCUMENTO DE REFERENCIA  
**MANUSCRITO / MANOSCRITTO**  
**MANUSCRIPTS / MANUSCRIT**  
16.01.03  
*TM:* DOCUMENTO PRIMARIO  
**MAPA / CARTA GEOGRAFICA**  
**MAPS / CARTE GEOGRAPHIQUE**  
16.01.01  
*UP:* mapa de carreteras  
*TM:* IMAGEN FIJA  
*mapa de carreteras*  
*UTL:* MAPA  
**MAPA TURISTICO / CARTA TURISTICA**  
**TOURISM MAPS / CARTE TOURISTIQUE**  
16.01.01  
*TM:* IMAGEN FIJA  
**MAR / MARE**  
**SEAS / MER**  
11.05.04  
*UP:* fondo marino  
*TM:* LITORAL  
*TE:* AGUAS DE BAÑO  
MAREA  
*marca*  
*UTL:* SELLO DE CALIDAD  
**MARCA REGISTRADA / MARCHIO**  
**TRADE MARKS / MARQUE DE FABRIQUE**  
15.02.04  
*TM:* IMAGEN DE MARCA  
**MARCHA / MARCIA**  
**WALKING / MARCHÉ**  
01.02.08  
*TM:* EJERCICIO FISICO  
**MAREA / MAREE**  
**TIDES / MAREE**  
11.05.04  
*TM:* MAR  
**MAREA NEGRA / MAREA NERA**  
**OIL POLLUTION / MAREE NOIRE**  
03.04.03  
*TM:* CONTAMINACION DEL AGUA  
**MAREMOTO / MAREMOTO**  
**TIDAL WAVES / RAZ-DE-MAREE**  
03.02.07  
*TM:* CATASTROFE NATURAL  
**MARINA / MARINA**  
**LAGOON VILLAGES / MARINA**  
05.01.01  
*TM:* COMPLEJO COSTERO  
**MARIONETAS / MARIONETTE**  
**PUPPET THEATRE / MARIONNETTE**  
09.09.07  
*UP:* guiñol  
*TM:* TEATRO  
**MARKETING DIRECTO / MARKETING DIRETTO**  
**DIRECT MARKETING / MARKETING DIRECT**  
15.02.07  
*NA:* Venta directa al consumidor  
*TM:* MARKETING TURISTICO  
**MARKETING TURISTICO / MARKETING TURISTICO**  
**TOURISM MARKETING / MARKETING TOURISTIQUE**  
15.02  
*TM:* PROMOCION TURISTICA  
*TE:* ASIDUIDAD DE CLIENTELA  
COMERCIALIZACION  
DISTRIBUCION  
IMAGEN DE MARCA  
INTERPRETACION  
MARKETING DIRECTO  
MERCHANDIZING  
VALORACION TURISTICA  
*TR:* ATOMIZACION  
FRANQUICIA  
GESTION  
**MARRUECOS / MAROCCO**  
**MOROCCO / MAROC**  
20.01.06  
*TM:* AFRICA DEL NORTE  
AFRICA FRANCOFONA  
ESTADO ARABE

MAGREB  
PAIS ISLAMICO  
PAISES MEDITERRANEOS  
**MARTINICA / MARTINICA**  
**MARTINIQUE / MARTINIQUE**  
20.02.05  
*TM:* CARIBE  
*TR:* FRANCIA  
*máster*  
*UTL:* TITULO ACADEMICO  
**MATERIAL DE CAMPING / MATERIALE DA CAMPEGGIO**  
**CAMPING EQUIPMENT / MATERIEL DE CAMPING**  
05.03.03  
*UP:* tienda  
*TM:* INSTALACIONES DE CAMPING  
**MAURICIO / MAURIZIO**  
**MAURITIUS / MAURICE**  
20.01.04  
*UP:* Isla Mauricio  
*TM:* AFRICA ANGLOFONA  
AFRICA ORIENTAL  
PAIS FRANCOFONO  
PEQUEÑO ESTADO  
REGION DEL OCEANO INDICO  
**MAURITANIA / MAURITANIA**  
**MAURITANIA / MAURITANIE**  
20.01.05  
*TM:* AFRICA FRANCOFONA  
AFRICA OCCIDENTAL  
MAGREB  
PAIS ISLAMICO  
SAHEL  
**MAYOTTE / MAYOTTE**  
**MAYOTTE / MAYOTTE**  
20.01.04  
*TM:* AFRICA FRANCOFONA  
AFRICA ORIENTAL  
*TR:* FRANCIA  
*mecánica*  
*UTL:* ARTESANIA  
**MECENAZGO / MECENATISMO**  
**PATRONAGE / MECENAT**  
12.07.01  
*UP:* mecenazgo empresarial  
*TM:* ASOCIACIONISMO  
*mecenazgo empresarial*  
*UTL:* MECENAZGO  
*medalla*  
*UTL:* PREMIOS Y CONCURSOS TURISTICOS  
*media jornada*  
*UTL:* TRABAJO A TIEMPO PARCIAL  
**MEDIA PENSION / MEZZA PENSIONE**  
**HALF-BOARD / DEMI-PENSION**  
13.06.05  
*TM:* SERVICIO HOTELERO  
**MEDIATECA / MEDIATECA**  
**MULTIMEDIA LIBRARIES / MEDIATHEQUE**  
05.02.07  
*TM:* INSTALACION CULTURAL  
*medio ambiente*  
*UTL:* PROTECCION DEL MEDIO AMBIENTE  
*medio rural*  
*UTL:* ZONA RURAL  
*medio urbano*  
*UTL:* CIUDAD  
*medios de comunicación*  
*UTL:* COMUNICACION TURISTICA  
**MEDIOS DE TRANSPORTE / MEZZO DI TRASPORTO**  
**MEANS OF TRANSPORT / MOYEN DE TRANSPORT**  
19.05  
*TM:* TRANSPORTE  
*TE:* AEROSTATO  
AUTOBUS  
AUTOCAR  
AUTOMOVIL  
AVION  
BARCO DE PASAJEROS  
FUNICULAR  
HELICOPTERO  
METRO  
TREN

VEHICULO DE DOS RUEDAS  
*TR:* REMONTE MECANICO  
**MERCADILLOS / MERCATO DELL'USATO**  
**FLEA MARKETS / MARCHÉ AUX PUCES**  
13.02.01  
*UP:* mercado al aire libre  
*TM:* COMERCIO DE OCASION  
*mercado al aire libre*  
**UTL:** MERCADILLOS  
*mercado común*  
**UTL:** MERCADO UNICO EUROPEO  
**MERCADO DE ARTE / MERCATO DELL'ARTE**  
**ART MARKET / MARCHÉ DE L'ART**  
13.02.02  
*TM:* COMERCIO DE LUJO  
*mercado de la hotelería*  
**UTL:** HOTELERIA  
**MERCADO DE TRABAJO / MERCATO DEL LAVORO**  
**LABOUR MARKET / MARCHÉ DU TRAVAIL**  
07.01.04  
*UP:* bolsa de empleo  
*población activa*  
*TM:* EMPLEO  
*TE:* CONTRATACION  
CREACION DE EMPLEO  
EMPLEO DIRECTO  
EMPLEO INDIRECTO  
SUPRESION DE EMPLEO  
*mercado de vacaciones*  
**UTL:** VACACIONES  
*mercado emisor*  
**UTL:** TURISMO EMISOR  
*mercado extranjero*  
**UTL:** MERCADO TURISTICO EXTRANJERO  
**MERCADO POTENCIAL EXTRANJERO / MERCATO ESTERO POTENZIALE**  
**POTENTIAL FOREIGN MARKETS / MARCHÉ ETRANGER POTENTIEL**  
04.07.01  
*TM:* MERCADO TURISTICO EXTRANJERO  
*TR:* TURISMO RECEPTOR  
*mercado receptor*  
**UTL:** TURISMO RECEPTOR  
*mercado turístico*  
**UTL:** CONSUMO TURISTICO  
**MERCADO TURISTICO EXTRANJERO / MERCATO TURISTICO ESTERO**  
**FOREIGN TOURISM MARKET / MARCHÉ TOURISTIQUE ETRANGER**  
04.07  
*UP:* mercado extranjero  
*TM:* ECONOMIA DE TURISMO  
*TE:* MERCADO POTENCIAL EXTRANJERO  
*mercado turístico mundial*  
**UTL:** TURISMO INTERNACIONAL  
**MERCADO UNICO EUROPEO / MERCATO UNICO EUROPEO**  
**SINGLE EUROPEAN MARKET / MARCHÉ UNIQUE EUROPEEN**  
04.05.01  
*UP:* mercado común  
*TM:* UNION EUROPEA  
*TR:* POLITICA TURISTICA DE LA UNION EUROPEA  
TURISMO COMUNITARIO  
**MERCHANDIZING / MERCHANDISING**  
**MERCHANDIZING / MARCHANDISAGE**  
15.02.06  
*NA:* En los sitios de ocio, conjunto de mercancías y productos propuestos a la venta  
*TM:* MARKETING TURISTICO  
**METODO DE LOS ESCENARIOS / METODO DEGLI SCENARI**  
**SCENARIO TECHNIQUES / METHODE DES SCENARIOS**  
16.03.10  
*TM:* METODOLOGIA  
**METODOLOGIA / METODOLOGIA**  
**METHODOLOGY / METHODOLOGIE**  
16.03  
*TM:* CIENCIA E INFORMACION  
*TE:* ANALISIS DE MERCADO  
ANALISIS DE SISTEMAS  
ANALISIS ECONOMICO  
ANALISIS ESTADISTICO  
ANTECEDENTES  
CRITICA  
ENCUESTA  
ESTUDIO DE CASO  
EVALUACION  
METODO DE LOS ESCENARIOS

MODELIZACION  
TIPOLOGIA  
*TR:* INDICADOR DE SOSTENIBILIDAD EN TURISMO  
**METRO / METRO**  
**UNDERGROUND / METRO**  
19.05.10  
*TM:* MEDIOS DE TRANSPORTE  
**MEXICO / MESSICO**  
**MEXICO / MEXIQUE**  
20.02.02  
*TM:* AMERICA DEL NORTE  
AMERICA LATINA  
NUEVOS PAISES INDUSTRIALIZADOS  
PAIS DE LA OCDE  
**MEZQUITA / MOSCHEA**  
**MOSQUES / MOSQUEE**  
11.02.01  
*TM:* MONUMENTO  
**MICROFICHA / MICROFICHE**  
**MICROFICHES / MICROFICHE**  
16.01.01  
*TM:* IMAGEN FIJA  
**MICROFILM / MICROFILM**  
**MICROFILMS / MICROFILM**  
16.01.01  
*TM:* IMAGEN FIJA  
**MICRONESIA / MICRONESIA**  
**MICRONESIA / MICRONESIE**  
20.03.07  
*TM:* OCEANIA  
PEQUEÑO ESTADO  
**MIGRACION / MIGRAZIONE**  
**MIGRATION / MIGRATION**  
04.05.03  
*UP:* emigración  
*inmigración*  
*movimiento migratorio*  
*TM:* DEMOGRAFIA  
*TE:* DESPOBLACION  
*migración turística*  
**UTL:** TURISMO INTERNACIONAL  
**MIMO / MIMO**  
**MIME / MIME**  
09.09.07  
*TM:* ESPECTACULO  
**MINERALOGIA / MINERALOGIA**  
**MINERALOGY / MINERALOGIE**  
09.07.05  
*TM:* OCIO EDUCATIVO  
*ministerio de turismo*  
**UTL:** ORGANISMO NACIONAL DE TURISMO  
**MINUSVALIDO / DISABILE**  
**DISABLED PERSONS / HANDICAPE**  
06.10.03  
*TM:* TIPOLOGIA DE LOS VISITANTES  
*TR:* TURISMO DE MINUSVALIDOS  
**MIRAR ESCAPARATES / PASSEGGIARE GUARDANDO LE VETRINE**  
**WINDOW SHOPPING / LECHE-VITRINES**  
09.09.04  
*TM:* SALIDAS  
*misión*  
**UTL:** VIAJE DE NEGOCIOS  
*misión de apoyo sectorial*  
**UTL:** ASISTENCIA TECNICA  
*misión de asistencia preparatoria*  
**UTL:** ASISTENCIA TECNICA  
*misión de asistencia técnica*  
**UTL:** ASISTENCIA TECNICA  
*mitos*  
**UTL:** MITOS DEL TURISMO  
**MITOS DEL TURISMO / MITI DEL TURISMO**  
**TOURISM MYTHS / MYTHES DU TOURISME**  
17.02.03  
*UP:* mitos  
*TM:* HISTORIA DEL TURISMO  
**MODA TURISTICA / MODA TURISTICA**  
**TOURISM FASHIONS / MODE TOURISTIQUE**  
04.05.03  
*TM:* SITUACION SOCIAL  
*modellismo*  
**UTL:** ARTESANIA

**MODELIZACION / MODELIZZAZIONE  
MODELS / MODELISATION**

16.03.11

*UP:* modelo

*TM:* METODOLOGIA

*modelo*

*UTL:* MODELIZACION

**MODO DE ALOJAMIENTO / TIPOLOGIA RICETTIVA**

**MEANS OF ACCOMMODATION / MODE D'HEBERGEMENT**

08.06

*TM:* ALOJAMIENTO

*TE:* ALOJAMIENTO COLECTIVO

ALOJAMIENTO PRIVADO

**MODO DE GESTION / MODELLO DI GESTIONE**

**FORMS OF MANAGEMENT / MODE DE GESTION**

04.08.06

*TM:* GESTION

*TE:* ATOMIZACION

FRANQUICIA

**MODO DE TRANSPORTE / TIPO DI TRASPORTO**

**MODES OF TRANSPORT / MODE DE TRANSPORT**

19.04

*UP:* tipo de transporte

*TM:* TRANSPORTE

*TE:* TRANSPORTE AEREO

TRANSPORTE FERROVIARIO

TRANSPORTE FLUVIAL

TRANSPORTE INDIVIDUAL

TRANSPORTE INTERIOR

TRANSPORTE INTERNACIONAL

TRANSPORTE MARITIMO

TRANSPORTE POR CARRETERA

TRANSPORTE PUBLICO

TRANSPORTE URBANO

*modo de vida*

*UTL:* ESTILO DE VIDA

**MOLDAVIA R / RSS DI MOLDAVIA**

**MOLDOVA R / MOLDOVA R**

20.04.03

*NA:* Utilícese para los hechos ocurridos después de 1991

*TM:* EUROPA ORIENTAL

PAISES DE LA CEI

**MOLINO / MULINO**

**MILLS / MOULIN**

11.02.01

*TM:* MONUMENTO

**MONACO / MONACO**

**MONACO / MONACO**

20.04.02

*TM:* EUROPA OCCIDENTAL

PAIS FRANCOFONO

PAISES MEDITERRANEOS

**MONASTERIO / MONASTERO**

**MONASTERIES / MONASTERE**

11.02.01

*TM:* MONUMENTO

**MONGOLIA / MONGOLIA**

**MONGOLIA / MONGOLIE**

20.03.05

*TM:* ASIA ORIENTAL

PAISES DEL CAEM

**MONITOR / ISTRUTTORE**

**INSTRUCTORS / MONITEUR**

07.04.10

*UP:* monitor de centro de vacaciones

monitor de esquí

monitor de vela

*TM:* OFICIOS DE TURISMO

*monitor de centro de vacaciones*

*UTL:* MONITOR

*monitor de esquí*

*UTL:* MONITOR

*monitor de vela*

*UTL:* MONITOR

**MONOGRAFIA / MONOGRAFIA**

**MONOGRAPHS / MONOGRAPHIE**

16.01.03

*NA:* Estudio completo de un tema por uno o varios autores

*TM:* DOCUMENTO PRIMARIO

*monopatín*

*UTL:* TABLA SOBRE RUEDAS

**MONTAÑA / MONTAGNA  
MOUNTAIN AREAS / MONTAGNE**

11.05.05

*UP:* zona de montaña

*TM:* RECURSO NATURAL

*TE:* ALTA MONTAÑA

CAVERNA

GARGANTA

LLANURA

MUNICIPIO DE MONTAÑA

TIERRAS ALTAS

VALLE

VOLCAN

ZONA DE ESQUI

*TR:* INSTALACIONES DE MONTAÑA

ORDENACION DE ZONAS DE MONTAÑA

**MONTAÑISMO / ALPINISMO**

**MOUNTAINEERING / ALPINISME**

01.06.01

*TM:* DEPORTES DE ASCENSION

**MONTENEGRO / MONTENEGRO**

**MONTENEGRO / MONTENEGRO**

20.04.03

*TM:* YUGOSLAVIA

*montería*

*UTL:* CAZA

**MONTSERRAT / MONTSERRAT**

**MONTSERRAT / MONTSERRAT**

20.02.05

*TM:* CARIBE

PEQUEÑO ESTADO

TERRITORIO NO AUTONOMO

*TR:* REINO UNIDO

**MONUMENTO / MONUMENTO**

**MONUMENTS / MONUMENT**

11.02.01

*TM:* PATRIMONIO CULTURAL

*TE:* ABADIA

ANFITEATRO

BASILICA

CAPILLA

CASA SOLARIEGA

CASTILLO

CATEDRAL

CEMENTERIO

CLAUSTRO

CONVENTO

FARO

FUENTE

IGLESIA

MEZQUITA

MOLINO

MONASTERIO

MONUMENTO CONMEMORATIVO

SINAGOGA

TEMPLO

TORRE

*TR:* ARQUITECTURA

**MONUMENTO CONMEMORATIVO / MEMORIALE**

**MEMORIALS / MEMORIAL**

11.02.01

*TM:* MONUMENTO

*mortalidad*

*UTL:* DEMOGRAFIA

*mosaico*

*UTL:* ARTESANIA

**MOTEL / MOTEL**

**MOTELS / MOTEL**

08.05.09

*UP:* motel clasificado

motel de turismo

*TM:* HOTELERIA

*motel clasificado*

*UTL:* MOTEL

*motel de turismo*

*UTL:* MOTEL

**MOTINES / SOMMOSSA**

**RIOTS / EMEUTE**

04.05.02

*TM:* COYUNTURA POLITICA

**MOTIVACION / MOTIVAZIONE**

**MOTIVATIONS / MOTIVATION**

17.03

*TM:* SOCIOLOGIA DEL OCIO  
*TE:* ATRACTIVO  
EXPECTATIVA  
HABITOS  
IMAGINACION  
NECESIDAD  
OBSTACULO PSICOLOGICO  
PREFERENCIA  
*TR:* MOTIVO DE ESTANCIA  
SATISFACCION DEL CONSUMIDOR

**MOTIVO DE ESTANCIA / MOTIVO DEL SOGGIORNO****PURPOSES OF VISIT / MOTIF DE SEJOUR**

06.02.06

*UP:* *motivo de las vacaciones*  
*TM:* FRECUENTACION  
*TE:* SALUD  
TRANSITO  
VIAJE DE NEGOCIOS  
VIAJE DE RECREO  
VISITA A FAMILIARES Y AMIGOS  
*TR:* MOTIVACION  
VIAJE

*motivo de las vacaciones**UTL:* MOTIVO DE ESTANCIA**MOTO / MOTO****MOTORCYCLES / MOTOCYCLETTTE**

19.05.07

*UP:* *motocicleta*  
*TM:* VEHICULO DE DOS RUEDAS

**MOTO CROSS / MOTOCROSS****MOTOCROSS / MOTOCROSS**

01.10.03

*TM:* MOTOCICLISMO*motocicleta**UTL:* MOTO**MOTOCICLISMO / MOTOCICLISMO****MOTORCYCLING / MOTOCYCLISME**

01.10.03

*TM:* DEPORTES SOBRE RUEDAS  
*TE:* MOTO CROSS

*movimiento interregional**UTL:* TURISMO REGIONAL*movimiento migratorio**UTL:* MIGRACION*movimiento regional**UTL:* TURISMO REGIONAL**MOVIMIENTO TURISTICO / FLUSSO TURISTICO****VISITOR FLOWS / FLUX TOURISTIQUE**

06

*NA:* *Volumen y movimiento de los visitantes dentro y fuera de una zona, un país o un continente**UP:* *desplazamiento turístico**flujo turístico**frecuentación turística**TE:* ESTANCIA CORTA

FRECUENTACION

GEOGRAFIA TURISTICA

TURISMO EUROPEO

TURISMO INTERIOR

TURISMO INTERNACIONAL

TURISMO NACIONAL

TURISMO REGIONAL

VACACIONES

VISITANTE

*movimientos europeos**UTL:* TURISMO EUROPEO*movimientos internacionales**UTL:* TURISMO INTERNACIONAL**MOZAMBIQUE / MOZAMBICO****MOZAMBIQUE / MOZAMBIQUE**

20.01.02

*TM:* AFRICA DE HABLA PORTUGUESA  
AFRICA MERIDIONAL

*mozo de café**UTL:* CAMARERO*mozo de comedor**UTL:* CAMARERO*mozo de recepción**UTL:* BOTONES**MUELLE / ORMEGGIO****WHARVES / STATIONNEMENT POUR BATEAUX**

05.12.05

*UP:* *fondeadero**TM:* INSTALACION NAUTICA**MUJER / DONNA****WOMEN / FEMME**

06.10.03

*TM:* TIPOLOGIA DE LOS VISITANTES*multifunción**UTL:* INSTALACION TURISTICA MULTIFUNCION**MULTINACIONAL / MULTINAZIONALE****MULTINATIONAL CORPORATIONS / MULTINATIONALE**

04.08.04

*UP:* *empresa internacional**empresa multinacional**sociedad multinacional**sociedad transnacional**TM:* EMPRESA TURISTICA**MULTIPLICADORES DEL TURISMO / MULTIPLICATORE DEL TURISMO****TOURISM MULTIPLIERS / MULTIPLICATEUR DU TOURISME**

04.04.01

*TM:* INCIDENCIA DEL TURISMO*multipropiedad**UTL:* TIEMPO COMPARTIDO**MUNICIPIO DE MONTAÑA / COMUNE MONTANO****MOUNTAIN TOWNS / COMMUNE DE MONTAGNE**

11.05.05

*TM:* MONTAÑA**MUNICIPIO LITORAL / COMUNE COSTIERO****COASTAL TOWNS / COMMUNE LITTORALE**

11.05.04

*UP:* *ciudad marítima**TM:* LITORAL*TR:* CENTRO DE TURISMO DE PLAYA**MUNICIPIO RURAL / ZONA RURALE****RURAL TOWNS / COMMUNE RURALE**

11.05.03

*TM:* ZONA RURAL**MUNICIPIO TURISTICO / COMUNE TURISTICO****RESORT TOWNS / COMMUNE TOURISTIQUE**

11.03.03

*UP:* *ciudad turística**TM:* CIUDAD*TR:* COMPLEJO CLASIFICADO*murallas**UTL:* FORTIFICACION**MUSEO / MUSEO****MUSEUMS / MUSEE**

11.02.02

*TM:* PATRIMONIO CULTURAL*TE:* MUSEO ETNOLOGICO*museo de la vida local**UTL:* MUSEO ETNOLOGICO*museo del mar**UTL:* ACUARIO**MUSEO ETNOLOGICO / ECOMUSEO****LOCAL LIFE MUSEUMS / ECOMUSEE**

11.02.02

*NA:* *Museo etnográfico que presenta la historia de un territorio o de sus habitantes**UP:* *museo de la vida local**TM:* MUSEO**MUSICA / MUSICA****MUSIC / MUSIQUE**

09.03.06

*TM:* OCIO CULTURAL**MUSICA FOLKLORICA / MUSICA FOLKLORISTICA****FOLK MUSIC / MUSIQUE FOLKLORIQUE**

11.02.05

*TM:* FOLKLORE**MYANMAR / MYANMAR****MYANMAR / MYANMAR**

20.03.04

*UP:* *Birmania**TM:* ASIA SUDORIENTAL

PAIS DE LA ASEAN

*naipes**UTL:* JUEGO DE CARTAS**NAMIBIA / NAMIBIA****NAMIBIA / NAMIBIE**

20.01.02

*TM:* AFRICA ANGLOFONA

AFRICA MERIDIONAL  
**NATACION / NUOTO**  
**SWIMMING / NATATION**

01.11.07

*TM:* DEPORTES NAUTICOS

*TR:* BAÑOS

*natalidad*

*UTL:* DEMOGRAFIA

*nativos*

*UTL:* POBLACION RECEPTORA

**NATURISMO / TURISMO IN NATURA**

**NATURISM / NATURISME**

09.05.05

*TM:* OCIO AL AIRE LIBRE

**NAURU / NAURU**

**NAURU / NAURU**

20.03.07

*TM:* OCEANIA

PEQUEÑO ESTADO

*navegación*

*UTL:* TRANSPORTE MARITIMO

**NAVEGACION DE MOTOR / NAVIGAZIONE A MOTORE**

**MOTOR BOATING / NAVIGATION A MOTEUR**

09.05.06

*TM:* NAVEGACION DE RECREO

**NAVEGACION DE RECREO / NAVIGAZIONE DA DIPORTO**

**YACHTING / NAVIGATION DE PLAISANCE**

09.05.06

*UP:* ocio náutico

*TM:* OCIO AL AIRE LIBRE

*TE:* NAVEGACION DE MOTOR

NAVEGACION DE VELA

*TR:* CENTRO NAUTICO

CLUB NAUTICO

PUERTO DE RECREO

**NAVEGACION DE VELA / NAVIGAZIONE A VELA**

**SAILING / NAVIGATION A VOILE**

09.05.06

*TM:* NAVEGACION DE RECREO

*navegación fluvial*

*UTL:* TURISMO FLUVIAL

**NAVIDAD / NATALE**

**CHRISTMAS HOLIDAYS / NOEL**

12.03.01

*TM:* VACACIONES ESCOLARES

**NECESIDAD / BISOGNO**

**NEEDS / BESOIN**

17.03.03

*TM:* MOTIVACION

*necrópolis*

*UTL:* CEMENTERIO

**NEPAL / NEPAL**

**NEPAL / NEPAL**

20.03.03

*TM:* ASIA DEL SUR

**NICARAGUA / NICARAGUA**

**NICARAGUA / NICARAGUA**

20.02.01

*TM:* AMERICA CENTRAL

AMERICA LATINA

**NIEVE / NEVE**

**SNOW / NEIGE**

11.05.01

*UP:* estado de nieve

*TM:* FACTOR CLIMATICO

**NIGER / NIGER**

**NIGER / NIGER**

20.01.05

*TM:* AFRICA FRANCOFONA

AFRICA OCCIDENTAL

PAIS ISLAMICO

SAHEL

**NIGERIA / NIGERIA**

**NIGERIA / NIGERIA**

20.01.05

*TM:* AFRICA ANGLOFONA

AFRICA OCCIDENTAL

SAHEL

*night club*

*UTL:* SALA DE FIESTAS

**NIÑO / BAMBINO**

**CHILDREN / ENFANT**

06.10.03

*TM:* TIPOLOGIA DE LOS VISITANTES

**NIUE / NIUE**

**NIUE / NIOUE**

20.03.07

*TM:* OCEANIA

PEQUEÑO ESTADO

**NIVEL DE VIDA / LIVELLO DI VITA**

**LIVING STANDARDS / NIVEAU DE VIE**

04.05.03

*UP:* poder adquisitivo

*TM:* SITUACION SOCIAL

*niveles de ocupación*

*UTL:* TASA DE OCUPACION

**NO RESIDENTE / NON RESIDENTE**

**NON-RESIDENT VISITORS / NON-RESIDENT**

06.10.03

*TM:* TIPOLOGIA DE LOS VISITANTES

**NORMA / NORMA**

**STANDARDS / NORME**

02.11.01

*UP:* normalización

*TM:* CLASIFICACION

*normalización*

*UTL:* NORMA

*normativa*

*UTL:* REGLAMENTACION

**NORUEGA / NORVEGIA**

**NORWAY / NORVEGE**

20.04.02

*TM:* ESCANDINAVIA

EUROPA DEL NORTE

PAIS DE LA OCDE

**NOVEDAD / INNOVAZIONE**

**INNOVATION / INNOVATION**

15.04.01

*UP:* creación de producto turístico

innovación turística

*TM:* PRODUCTO TURISTICO

**NUEVA CALEDONIA / NUOVA CALEDONIA**

**NEW CALEDONIA / NOUVELLE-CALEDONIE**

20.03.07

*TM:* OCEANIA

TERRITORIO NO AUTONOMO

*TR:* FRANCIA

**NUEVA CIUDAD / CITTA NUOVA**

**NEW TOWNS / VILLE NOUVELLE**

12.09.01

*TM:* RENOVACION URBANA

*nueva cocina*

*UTL:* GASTRONOMIA

**NUEVA ZELANDIA / NUOVA ZELANDA**

**NEW ZEALAND / NOUVELLE-ZELANDE**

20.03.07

*TM:* OCEANIA

PAIS DE LA OCDE

*TR:* TOKELAU

*Nuevas Hébridas*

*UTL:* VANUATU

*nuevas tecnologías*

*UTL:* INNOVACION TECNOLOGICA

**NUEVOS PAISES INDUSTRIALIZADOS / NUOVO PAESE INDUSTRIALIZZATO**

**NEWLY INDUSTRIALIZING COUNTRIES / NOUVEAU PAYS INDUSTRIALISE**

20.05.01

*TM:* AGRUPACION ECONOMICA

*TE:* ARGENTINA

BRASIL

COREA R

HONG KONG

HONG KONG, CHINA

MALASIA

MEXICO

SINGAPUR

TAILANDIA

TAIWAN, CHINA

*TR:* PAISES DESARROLLADOS

*numismática*

*UTL:* COLECCION

*obras de conservación*

*UTL:* RESTAURACION DE MONUMENTOS

**OBRERO / OPERAIO  
WORKERS / OUVRIER**

07.01.01

*TM:* CATEGORIA SOCIOPROFESIONAL  
*observación económica del turismo*

*UTL:* CUENTA SATELITE DE TURISMO  
*observación económica regional*

*UTL:* CUENTA SATELITE REGIONAL DE TURISMO  
**OBSTACULO A LOS SERVICIOS TURISTICOS / OSTACOLO AI SERVIZI TURISTICI  
BARRIERS TO TOURISM SERVICES / OBSTACLE AUX SERVICES TOURISTIQUES**

04.05.01

*TM:* BARRERA COMERCIAL  
*obstáculo económico*

*UTL:* COYUNTURA ECONOMICA

**OBSTACULO NO TARIFARIO / OSTACOLO NON TARIFFARIO  
NON-TARIFF BARRIERS / OBSTACLE NON TARIFFAIRE**

04.05.01

*TM:* BARRERA COMERCIAL  
*obstáculo político*

*UTL:* COYUNTURA POLITICA

**OBSTACULO PSICOLOGICO / OSTACOLO PSICOLOGICO  
PSYCHOLOGICAL BARRIERS / OBSTACLE PSYCHOLOGIQUE**

17.03.06

*TM:* MOTIVACION

**OCEANIA / OCEANIA  
OCEANIA / OCEANIE**

20.03.07

*UP:* Polinesia  
*TM:* ASIA Y PACIFICO  
*TE:* AUSTRALIA  
FIDJI  
GUAM  
HAWAI  
ISLAS COOK  
ISLAS SALOMON  
ISLAS WALLIS Y FUTUNA  
KIRIBATI  
MICRONESIA  
NAURU  
NIUE  
NUEVA CALEDONIA  
NUEVA ZELANDIA  
PAPUA NUEVA GUINEA  
PITCAIRN  
POLYNESIA FRANCESA  
SAMOA  
SAMOA AMERICANA  
TOKELAU  
TONGA  
TUVALU  
VANUATU

**OCEANO / OCEANO  
OCEANS / OCEAN**

11.05.04

*TM:* LITORAL

**OCIO / TEMPO LIBERO**

**LEISURE ACTIVITIES / LOISIRS**

09

*UP:* actividades de ocio  
*hobby*  
*pasatiempo*  
*TE:* ARTESANIA  
JUEGO  
OCIO AL AIRE LIBRE  
OCIO CULTURAL  
OCIO DE PROXIMIDAD  
OCIO EDUCATIVO  
OCIO EN ESPACIOS CERRADOS  
OCIOSIDAD  
SALIDAS  
*TR:* ACONTECIMIENTO TURISTICO  
ACTIVIDADES DEPORTIVAS  
CENTRO DE OCIO  
COMPORTAMIENTO DE OCIO  
INSTALACIONES DE OCIO  
PERIODO DE PRACTICAS  
SOCIOLOGIA DEL OCIO  
TIEMPO DE OCIO  
TIEMPO LIBRE

*ocio aéreo*

*UTL:* DEPORTES AEREOS

**OCIO AL AIRE LIBRE / LOISIRS ALL'APERTO  
OUTDOOR RECREATION / LOISIRS DE PLEIN AIR**

09.05

*UP:* actividades al aire libre  
*juegos al aire libre*

*TM:* OCIO

*TE:* BAÑOS  
CAMPAMENTO AL AIRE LIBRE  
CAZA  
EXCURSION  
JARDINERIA  
NATURISMO  
NAVEGACION DE RECREO  
PASEO  
PESCA  
SAFARI

**OCIO CULTURAL / SVAGHI CULTURALI  
CULTURAL ACTIVITIES / LOISIRS CULTURELS**

09.03

*UP:* actividades artísticas

*TM:* OCIO

*TE:* CANTO  
CINE AMATEUR  
DANZA  
DIBUJO  
ESCULTURA  
EXPRESION TEATRAL  
FOTOGRAFIA  
MUSICA  
PINTURA  
POESIA  
*TR:* COMPORTAMIENTO CULTURAL  
INSTALACION CULTURAL  
TURISMO CULTURAL

*ocio de jóvenes*

*UTL:* JOVEN

*ocio de las personas mayores*

*UTL:* TERCERA EDAD

*ocio de montaña*

*UTL:* TURISMO DE MONTAÑA

**OCIO DE PROXIMIDAD / LOISIRS DI PROSSIMITA**

**CLOSE PROXIMITY LEISURE / LOISIRS DE PROXIMITÉ**

09.06

*NA:* Actividades o instalaciones de ocio destinadas a la clientela que vive en el sitio o en sus proximidades

*TM:* OCIO

*TR:* CENTRO DE OCIO  
TURISMO DE PROXIMIDAD

*ocio deportivo*

*UTL:* ACTIVIDADES DEPORTIVAS

**OCIO EDUCATIVO / LOISIRS EDUCATIVI**

**EDUCATIONAL ACTIVITIES / LOISIRS EDUCATIFS**

09.07

*UP:* ocio social

*TM:* OCIO

*TE:* ARQUEOLOGIA  
ASTRONOMIA  
BOTANICA  
ESPELEOLOGIA  
LENGUA EXTRANJERA  
MINERALOGIA  
ORNITOLOGIA  
VULCANISMO

*ocio en casa*

*UTL:* OCIO EN ESPACIOS CERRADOS

**OCIO EN ESPACIOS CERRADOS / LOISIRS D'INTERNI**

**INDOOR RECREATION / LOISIRS D'INTERIEUR**

09.04

*UP:* ocio en casa

*TM:* OCIO

*TE:* AUDICION DE MUSICA  
BRICOLAJE  
COLECCION  
CRUCIGRAMA  
LECTURA  
ORDENADOR  
RADIO  
TELEVISION  
VIDEO

*ocio lúdico*

*UTL:* JUEGO

*ocio náutico*

**UTL:** NAVEGACION DE RECREO

*ocio social*

**UTL:** OCIO EDUCATIVO

**OCIOSIDAD / OZIO**

**PASSIVE RECREATION / OISIVETE**

09.08

*UP:* relajación

*TM:* OCIO

*oferta de alojamiento*

**UTL:** ALOJAMIENTO

*oferta turística*

**UTL:** PRODUCCION TURISTICA

*oficina de información turística*

**UTL:** OFICINA DE TURISMO

**OFICINA DE TURISMO / UFFICIO DEL TURISMO**

**TOURIST OFFICES / OFFICE DE TOURISME**

14.15.01

*UP:* oficina de información turística

*oficina municipal de turismo*

*TM:* SERVICIO DE INFORMACION AL TURISTA

*TR:* RED DE INFORMACION

**OFICINA DE TURISMO EN EL EXTRANJERO / UFFICIO DEL TURISMO ESTERO**

**FOREIGN TOURIST OFFICES / OFFICE DE TOURISME ETRANGER**

14.15.02

*UP:* representación extranjera en el país

*TM:* SERVICIO DE INFORMACION AL TURISTA

*oficina municipal de turismo*

**UTL:** OFICINA DE TURISMO

*oficio de restauración*

**UTL:** OFICIOS DE HOTELERIA Y RESTAURACION

**OFICIOS DE HOTELERIA Y RESTAURACION/PROFESSIONI SETTORE ALBERGHIERO E RISTORATIVO**

**LOGGING AND CATERING OCCUPATIONS / METIERS HOTELLERIE RESTAURATION**

07.05

*UP:* oficina de restauración

*TM:* FORMACION Y EMPLEO

*TE:* AUXILIAR DE HOSTELERIA

BARMAN

BOTONES

CAMARERA DE HABITACIONES

CAMARERO

COCINERO

CONSERJE

DESPENSERO

DIRECTOR DE HOTEL-RESTAURANTE

ENCARGADA DE ROPA BLANCA

GOBERNANTA

JEFE DE COCINA

MAITRE DE HOTEL

RECEPCIONISTA

SUMILLER

TECNICO DE RESTAURACION

*TR:* HOTELERIA

HOTELERO

RESTAURACION

RESTAURADOR

**OFICIOS DE TURISMO / PROFESSIONI DEL TURISMO**

**TOURISM OCCUPATIONS / METIERS DU TOURISME**

07.04

*TM:* FORMACION Y EMPLEO

*TE:* AGENTE DE VIAJES

ANIMADOR

AZAFATA DE TURISMO

CHOFER

DIRECTOR DE COMPLEJO TURISTICO

DIRECTOR DE OFICINA DE TURISMO

GUIA DE MONTAÑA

GUIA DE TURISMO

MONITOR

PERSONAL DE SERVICIOS DE PLAYA

RESPONSABLE DE CENTRO DE VACACIONES

SOCORRISTA

VIGILANTE DE MUSEO

**OMAN / OMAN**

**OMAN / OMAN**

20.03.06

*TM:* ESTADOS DEL GOLFO

PAIS ISLAMICO

**OPERA / OPERA**

**OPERAS / OPERA**

09.09.07

*TM:* CONCIERTO

**ORDEN PUBLICO / ORDINE PUBBLICO**

**PUBLIC ORDER / ORDRE PUBLIC**

02.07.08

*TM:* DERECHO PUBLICO

**ORDENACION DE ZONAS DE MONTAÑA / PIANIFICAZIONE MONTANA**

**UPLAND AREAS DEVELOPMENT / AMENAGEMENT DE LA MONTAGNE**

12.09.01

*TM:* ORDENACION DEL TERRITORIO

*TR:* MONTAÑA

**ORDENACION DEL ESPACIO RURAL / PIANIFICAZIONE RURALE**

**RURAL DEVELOPMENT / AMENAGEMENT DE L'ESPACE RURAL**

12.09.01

*TM:* ORDENACION DEL TERRITORIO

*TR:* ZONA RURAL

**ORDENACION DEL LITORAL / PIANIFICAZIONE DEL LITORALE**

**COASTAL DEVELOPMENT / AMENAGEMENT DU LITTORAL**

12.09.01

*TM:* ORDENACION DEL TERRITORIO

*TR:* LITORAL

**ORDENACION DEL TERRITORIO / PIANIFICAZIONE DEL TERRITORIO**

**NATIONAL DEVELOPMENT PLANNING / AMENAGEMENT DU TERRITOIRE**

12.09.01

*UP:* plan de ordenación

*TM:* POLITICA DE ORDENACION

*TE:* ORDENACION DE ZONAS DE MONTAÑA

ORDENACION DEL ESPACIO RURAL

ORDENACION DEL LITORAL

ORDENACION FLUVIAL

ORDENACION INTEGRADA

ORDENACION REGIONAL

URBANISMO

**ORDENACION FLUVIAL / PIANIFICAZIONE FLUVIALE**

**WATERWAY DEVELOPMENT / AMENAGEMENT FLUVIAL**

12.09.01

*TM:* ORDENACION DEL TERRITORIO

*TR:* TURISMO FLUVIAL

**ORDENACION INTEGRADA / PIANIFICAZIONE INTEGRATA**

**INTEGRATED DEVELOPMENT / AMENAGEMENT INTEGREGRE**

12.09.01

*TM:* ORDENACION DEL TERRITORIO

**ORDENACION REGIONAL / PIANIFICAZIONE REGIONALE**

**REGIONAL DEVELOPMENT / AMENAGEMENT REGIONAL**

12.09.01

*TM:* ORDENACION DEL TERRITORIO

**ORDENACION TURISTICA / PIANIFICAZIONE TURISTICA**

**TOURISM DEVELOPMENT / AMENAGEMENT TOURISTIQUE**

12.09.02

*TM:* POLITICA DE ORDENACION

*TE:* ORDENACION TURISTICA DE MONTAÑA

ORDENACION TURISTICA DEL LITORAL

ORDENACION TURISTICA RURAL

POLO DE DESARROLLO TURISTICO

*TR:* TECNICO DE ORDENACION TERRITORIAL

**ORDENACION TURISTICA DE MONTAÑA / PIANIFICAZIONE TURISTICA DI MONTAGNA**

**UPLAND AREAS TOURISM DEVELOPMENT / AMENAGEMENT TOURISTIQUE DE MONTAGNE**

12.09.02

*TM:* ORDENACION TURISTICA

*TR:* INSTALACIONES DE MONTAÑA

TURISMO DE MONTAÑA

ZONA DE ESQUI

**ORDENACION TURISTICA DEL LITORAL / PIANIFICAZIONE TURISTICA DEL LITORALE**

**COASTAL TOURISM DEVELOPMENT / AMENAGEMENT TOURISTIQUE DU LITTORAL**

12.09.02

*TM:* ORDENACION TURISTICA

*TR:* CENTRO DE TURISMO DE PLAYA

INSTALACION LITORAL

INSTALACION NAUTICA

TURISMO LITORAL

**ORDENACION TURISTICA RURAL / PIANIFICAZIONE TURISTICA RURALE**

**RURAL TOURISM DEVELOPMENT / AMENAGEMENT TOURISTIQUE RURAL**

12.09.02

*TM:* ORDENACION TURISTICA

*TR:* INSTALACION RURAL

TURISMO RURAL

*ordenación urbana*

**UTL:** URBANISMO

**ORDENADOR / COMPUTER**

**COMPUTERS / ORDINATEUR**

09.04.07

*UP:* computadora

*TM:* OCIO EN ESPACIOS CERRADOS



TR: INFORMATICA  
*orfebrería*  
**UTL:** ARTESANIA  
**ORGANIGRAMA / ORGANIGRAMMA**  
**ORGANIZATION CHARTS / ORGANIGRAMME**  
16.01.01  
*TM:* IMAGEN FIJA  
**ORGANISMO DE CREDITO / ISTITUTO DI CREDITO**  
**CREDIT INSTITUTIONS / ORGANISME DE CREDIT**  
14.11.02  
*TM:* ORGANISMO FINANCIERO  
**ORGANISMO EUROPEO DE TURISMO / ORGANISMO EUROPEO DEL TURISMO**  
**EUROPEAN TOURISM ORGANIZATIONS / ORGANISME EUROPEEN DE TOURISME**  
14.10.01  
*TM:* INSTITUCION DEL TURISMO  
*TR:* ORGANIZACION EUROPEA DEL TURISMO  
**ORGANISMO FINANCIERO / ORGANISMO FINANZIARIO**  
**FINANCIAL INSTITUTIONS / ORGANISME FINANCIER**  
14.11  
*TM:* PROFESIONALES DEL TURISMO  
*TE:* BANCO  
ORGANISMO DE CREDITO  
**ORGANISMO INTERNACIONAL DE TURISMO / ORGANISMO INTERNAZIONALE DEL TURISMO**  
**INTERNATIONAL TOURISM ORGANIZATIONS / ORGANISME INTERNATIONAL DE TOURISME**  
14.10.02  
*UP:* *asociación internacional de turismo*  
*TM:* INSTITUCION DEL TURISMO  
*TR:* ORGANIZACION INTERNACIONAL DEL TURISMO  
**ORGANISMO LOCAL DE TURISMO / ORAGNISMO LOCALE DEL TURISMO**  
**LOCAL TOURISM ORGANIZATIONS / ORGANISME LOCAL DE TOURISME**  
14.10.03  
*TM:* INSTITUCION DEL TURISMO  
*TR:* ORGANIZACION LOCAL DEL TURISMO  
**ORGANISMO NACIONAL DE TURISMO / ORGANISMO NAZIONALE DEL TURISMO**  
**NATIONAL TOURISM ORGANIZATIONS / ORGANISME NATIONAL DE TOURISME**  
14.10.04  
*UP:* *ministerio de turismo*  
*TM:* ADMINISTRACION NACIONAL DE TURISMO  
*TR:* ORGANIZACION NACIONAL DEL TURISMO  
**ORGANISMO REGIONAL DE TURISMO / ORGANISMO REGIONALE DEL TURISMO**  
**REGIONAL TOURISM ORGANIZATIONS / ORGANISME REGIONAL DE TOURISME**  
14.10.05  
*TM:* INSTITUCION DEL TURISMO  
*TR:* ORGANIZACION REGIONAL DEL TURISMO  
**ORGANIZACION DE LA ESTANCIA / ORGANIZZAZIONE DEL SOGGIORNO**  
**ORGANIZATION OF VISITS / ORGANISATION DU SEJOUR**  
06.02.07  
*TM:* FRECUENTACION  
**ORGANIZACION DEL TURISMO / ORGANIZZAZIONE DEL TURISMO**  
**ORGANIZATION OF TOURISM / ORGANISATION DU TOURISME**  
12.06  
*TM:* POLITICA TURISTICA  
*TE:* ORGANIZACION DEL TURISMO EN EL EXTRANJERO  
ORGANIZACION EUROPEA DEL TURISMO  
ORGANIZACION INTERNACIONAL DEL TURISMO  
ORGANIZACION NACIONAL DEL TURISMO  
*TR:* INSTITUCION DEL TURISMO  
PROFESIONALES DEL TURISMO  
**ORGANIZACION DEL TURISMO EN EL EXTRANJERO/ORGANIZZAZIONE DEL TURISMO ALL'ESTERO**  
**FOREIGN ORGANIZATION OF TOURISM / ORGANISATION DU TOURISME A L'ETRANGER**  
12.06.01  
*UP:* *Representación de turismo en el extranjero*  
*TM:* ORGANIZACION DEL TURISMO  
**ORGANIZACION EUROPEA DEL TURISMO / ORGANIZZAZIONE EUROPEA DEL TURISMO**  
**EUROPEAN ORGANIZATION OF TOURISM / ORGANISATION EUROPEENNE DU TOURISME**  
12.06.02  
*TM:* ORGANIZACION DEL TURISMO  
*TR:* ORGANISMO EUROPEO DE TURISMO  
**ORGANIZACION INTERNACIONAL DEL TURISMO/ORGANIZZAZIONE INTERNAZIONALE DEL TURISMO**  
**INTERNATIONAL ORGANIZATION OF TOURISM / ORGANISATION INTERNATIONALE DU TOURISME**  
12.06.03  
*TM:* ORGANIZACION DEL TURISMO  
*TR:* ORGANISMO INTERNACIONAL DE TURISMO  
**ORGANIZACION LOCAL DEL TURISMO / ORGANIZZAZIONE LOCALE DEL TURISMO**  
**LOCAL ORGANIZATION OF TOURISM / ORGANISATION LOCALE DU TOURISME**  
12.06.04  
*TM:* ORGANIZACION NACIONAL DEL TURISMO  
*TR:* ORGANISMO LOCAL DE TURISMO  
**ORGANIZACION NACIONAL DEL TURISMO / ORGANIZZAZIONE NAZIONALE DEL TURISMO**  
**NATIONAL ORGANIZATION OF TOURISM / ORGANISATION NATIONALE DU TOURISME**  
12.06.04

*TM:* ORGANIZACION DEL TURISMO  
*TE:* ORGANIZACION LOCAL DEL TURISMO  
ORGANIZACION REGIONAL DEL TURISMO  
*TR:* ADMINISTRACION NACIONAL DE TURISMO  
ORGANISMO NACIONAL DE TURISMO  
*organización profesional*  
**UTL:** PROFESIONALES DEL TURISMO  
*organización profesional del turismo*  
**UTL:** PROFESIONALES DEL TURISMO  
**ORGANIZACION REGIONAL DEL TURISMO / ORGANIZZAZIONE REGIONALE DEL TURISMO**  
**REGIONAL ORGANIZATION OF TOURISM / ORGANISATION REGIONALE DU TOURISME**  
12.06.04  
*TM:* ORGANIZACION NACIONAL DEL TURISMO  
*TR:* ORGANISMO REGIONAL DE TURISMO  
**ORGANIZADOR DE CIRCUITOS TURISTICOS / PROGRAMMISTA DI SOGGIORNO**  
**TOUR PLANNERS / CONCEPTEUR-FORFAITISTE**  
07.04.01  
*UP:* *forfaitiste*  
*TM:* AGENTE DE VIAJES  
*organizador de viajes*  
**UTL:** TOUR OPERADOR  
**ORIENTE MEDIO / MEDIO ORIENTE**  
**MIDDLE EAST / MOYEN-ORIENT**  
20.03.06  
*UP:* *Próximo Oriente*  
*TM:* ASIA Y PACIFICO  
*TE:* AFGANISTAN  
CHIPRE  
ESTADOS DEL GOLFO  
IRAN, REPUBLICA ISLAMICA  
IRAQ  
ISRAEL  
JORDANIA  
LIBANO  
PALESTINA  
REPUBLICA ARABE SIRIA  
TURQUIA  
YEMEN  
*TR:* ASIA  
ESTADO ARABE  
**ORNITOLOGIA / ORNITOLOGIA**  
**BIRD WATCHING / ORNITHOLOGIE**  
09.07.06  
*UP:* *pájaro*  
*TM:* OCIO EDUCATIVO  
**OTOÑO / AUTUNNO**  
**AUTUMN / AUTOMNE**  
11.05.01  
*TM:* ESTACIONES  
**PACIENTE EN CURA / CURISTA**  
**CURE PATIENT / CURISTE**  
06.10.03  
*TM:* TIPOLOGIA DE LOS VISITANTES  
*TR:* CURAS  
TERMALISMO  
**PADEL / HALFCOURT**  
**HALFCOURT / HALFCOURT**  
01.07.13  
*NA:* *Juego similar al tenis pero practicado en un terreno la mitad de grande y con un material adaptado.*  
*TM:* TENIS  
**PAGOS A CUENTA / ACCONTO**  
**PAYMENTS ON ACCOUNT / ACOMPTE**  
02.01.01  
*TM:* CONTRATO  
**PAINTBALL / PAINTBALL**  
**PAINTBALL / PAINTBALL**  
01.04.02  
*NA:* *Juego deportivo consistente en simular un combate con adversarios, teniendo como arma una pistola que dispara bolas de pintura.*  
*TM:* TIRO  
*país de destino*  
**UTL:** TURISMO RECEPTOR  
*País de Gales*  
**UTL:** REINO UNIDO  
**PAIS DE LA ASEAN / PAESE DELL'ASEAN**  
**ASEAN COUNTRIES / PAYS DE L'ANASE**  
20.09.01  
*UP:* *Asociación de Naciones del Asia Sudoriental*  
*TM:* AGRUPACION POLITICA  
*TE:* BRUNEI DARUSSALAM  
CAMBOYA

FILIPINAS  
INDONESIA  
LAO RDP  
MALASIA  
MYANMAR  
SINGAPUR  
TAILANDIA  
VIET NAM

TR: ASIA  
ASIA SUDORIENTAL

**PAIS DE LA OCDE / PAESE MEMBRO DELL'OCSE**  
**OECD COUNTRIES / PAYS DE L'OCDE**

20.05.02

TM: AGRUPACION ECONOMICA

TE: ALEMANIA  
ALEMANIA, REPUBLICA FEDERAL  
AUSTRALIA  
AUSTRIA  
BELGICA  
CANADA  
COREA R  
DINAMARCA  
ESPAÑA  
ESTADOS UNIDOS  
FINLANDIA  
FRANCIA  
GRECIA  
HUNGRÍA  
IRLANDA  
ISLANDIA  
ITALIA  
JAPON  
LUXEMBURGO  
MEXICO  
NORUEGA  
NUEVA ZELANDIA  
PAISES BAJOS  
POLONIA  
PORTUGAL  
REINO UNIDO  
REPUBLICA CHECA  
SUECIA  
SUIZA  
TURQUIA

**PAIS DE LA UNION EUROPEA / PAESE DELL'UNIONE EUROPEA**  
**EUROPEAN UNION COUNTRIES / PAYS DE L'UNION EUROPEENNE**

20.09.02

NA: *Utilícese para los hechos ocurridos después de noviembre de 1993; si no, utilícese países de la CEE*

TM: AGRUPACION POLITICA

TE: ALEMANIA  
AUSTRIA  
BELGICA  
DINAMARCA  
ESPAÑA  
FINLANDIA  
FRANCIA  
GRECIA  
IRLANDA  
ITALIA  
LUXEMBURGO  
PAISES BAJOS  
PORTUGAL  
REINO UNIDO  
SUECIA

TR: EUROPA OCCIDENTAL  
PAISES DE LA CEE  
UNION EUROPEA

**PAIS DE ORIGEN / PAESE DI ORIGINE**  
**COUNTRY OF ORIGIN / PAYS D'ORIGINE**

06.02.08

UP: *región de origen*

TM: FRECUENTACION

*país de salida*

UTL: TURISMO EMISOR

*país emisor*

UTL: TURISMO EMISOR

**PAIS FRANCOFONO / PAESE FRANCOFONO**  
**FRENCH-SPEAKING COUNTRIES / PAYS FRANCOPHONE**

20.08.04

TM: AGRUPACION LINGUISTICA

TE: AFRICA FRANCOFONA

ARGELIA  
BELGICA  
CANADA  
DOMINICA  
EGIPTO  
FRANCIA  
GUINEA ECUATORIAL  
HAITI  
LAO RDP  
LIBANO  
LUXEMBURGO  
MAURICIO  
MONACO  
RUMANIA  
SANTA LUCIA  
SUIZA  
VANUATU  
VIET NAM

TR: MAGREB

**PAIS ISLAMICO / PAESE ISLAMICO**  
**ISLAMIC COUNTRIES / PAYS ISLAMIQUE**

20.06.02

UP: *Países musulmanes*

TM: AGRUPACION ETNICO RELIGIOSA

TE: ARABIA SAUDITA  
ARGELIA  
BAHREIN  
BANGLADESH  
BENIN  
BRUNEI DARUSSALAM  
BURKINA FASO  
CAMERUN  
CHAD  
COMORES  
DJIBOUTI  
EMIRATOS ARABES UNIDOS  
GABON  
GAMBIA  
GUINEA  
GUINEA BISSAU  
INDONESIA  
IRAN, REPUBLICA ISLAMICA  
IRAQ  
JAMAHIRIYA ARABE LIBIA  
JORDANIA  
KUWAIT  
LIBANO  
MALASIA  
MALDIVAS  
MALI  
MARRUECOS  
MAURITANIA  
NIGER  
OMAN  
PAKISTAN  
PALESTINA  
QATAR  
REPUBLICA ARABE SIRIA  
SENEGAL  
SIERRA LEONA  
SOMALIA  
SUDAN  
TUNEZ  
TURQUIA  
UGANDA  
YEMEN

TR: AFRICA DEL NORTE  
MAGREB

**PAISAJISTA / PAESAGGISTA**  
**LANDSCAPE GARDENERS / PAYSAGISTE**

14.03.02

TM: TECNICO DE ORDENACION TERRITORIAL

**PAISES ANDINOS / PAESE ANDINO**  
**ANDEAN COUNTRIES / PAYS ANDIN**

20.07.07

TM: AGRUPACION GEOGRAFICA

TE: BOLIVIA  
CHILE  
COLOMBIA  
ECUADOR  
PERU

VENEZUELA  
TR: AMERICA DEL SUR  
AMERICA LATINA

*Países árabes*  
**UTL:** ESTADO ARABE  
**PAISES BAJOS / PAESI BASSI**  
**NETHERLANDS / PAYS-BAS**  
20.04.02  
TM: EUROPA OCCIDENTAL  
PAIS DE LA OCDE  
PAIS DE LA UNION EUROPEA  
PAISES DE LA CEE  
TR: ANTILLAS NEERLANDESAS  
ARUBA

*países bálticos*  
**UTL:** ESTADO BALTICO  
**PAISES DE LA CEE / PAESE DELLA CEE**  
**EEC COUNTRIES / PAYS DE LA CEE**  
20.09.03  
NA: *Utilícese para los hechos anteriores a 1993; si no, utilícese países de la Unión Europea*  
TM: AGRUPACION POLITICA  
TE: ALEMANIA  
ALEMANIA, REPUBLICA FEDERAL  
BELGICA  
DINAMARCA  
ESPAÑA  
FRANCIA  
GRECIA  
IRLANDA  
ITALIA  
LUXEMBURGO  
PAISES BAJOS  
PORTUGAL  
REINO UNIDO  
TR: EUROPA OCCIDENTAL  
PAIS DE LA UNION EUROPEA

**PAISES DE LA CEI / PAESE DELLA CSI**  
**CIS COUNTRIES / PAYS DE LA CEI**  
20.09.04  
UP: *Comunidad de Estados Independientes*  
TM: AGRUPACION POLITICA  
TE: ARMENIA  
AZERBAIYAN  
BELARUS  
FEDERACION RUSA  
KAZAKSTAN  
KIRGUISTAN  
MOLDAVIA R  
TAYIKISTAN  
TURKEMENISTAN  
UCRANIA  
UZBEKISTAN  
TR: ASIA CENTRAL  
ESTADOS DEL CAUCASO  
EUROPA ORIENTAL  
RUSIA  
URSS

**PAISES DEL CAEM / PAESE DEL COMECON**  
**CMEA COUNTRIES / PAYS DU CAEM**  
20.05.04  
NA: *Consejo de Asistencia Económica Mutua. Utilícese únicamente para referencias históricas*  
UP: *Países del COMECON*  
TM: AGRUPACION ECONOMICA  
TE: BULGARIA  
CHECOSLOVAQUIA  
CUBA  
HUNGRIA  
MONGOLIA  
POLONIA  
REPUBLICA DEMOCRATICA DE ALEMANIA  
RUMANIA  
URSS  
VIET NAM  
TR: EUROPA ORIENTAL

*Países del COMECON*  
**UTL:** PAISES DEL CAEM

*Países del Golfo Pérsico*  
**UTL:** ESTADOS DEL GOLFO  
**PAISES DESARROLLADOS / PAESE SVILUPPATO**  
**DEVELOPED COUNTRIES / PAYS DEVELOPPE**  
20.05.03

TM: AGRUPACION ECONOMICA  
TR: NUEVOS PAISES INDUSTRIALIZADOS  
**PAISES EN DESARROLLO / PAESI IN VIA DI SVILUPPO**  
**DEVELOPING COUNTRIES / PAYS EN DEVELOPPEMENT**  
20.05.05  
UP: *países en vías de desarrollo*  
*Tercer Mundo*  
TM: AGRUPACION ECONOMICA  
TE: PAISES MENOS ADELANTADOS

*países en vías de desarrollo*  
**UTL:** PAISES EN DESARROLLO  
*países escandinavos*  
**UTL:** ESCANDINAVIA  
**PAISES MEDITERRANEOS / PAESE MEDITERRANEO**  
**MEDITERRANEAN COUNTRIES / PAYS MEDITERRANEEEN**  
20.07.08  
TM: AGRUPACION GEOGRAFICA  
TE: ALBANIA  
ARGELIA  
CHIPRE  
CROACIA  
EGIPTO  
ESPAÑA  
FRANCIA  
GIBRALTAR  
GRECIA  
ISRAEL  
ITALIA  
JAMAHIRIYA ARABE LIBIA  
LIBANO  
MALTA  
MARRUECOS  
MONACO  
REPUBLICA ARABE SIRIA  
TUNEZ  
TURQUIA  
YUGOSLAVIA

**PAISES MENOS ADELANTADOS / PAESI MENO AVANZATI**  
**LEAST DEVELOPED COUNTRIES / PAYS LES MOINS AVANCES**  
20.05.05  
TM: PAISES EN DESARROLLO

*Países musulmanes*  
**UTL:** PAIS ISLAMICO  
**PAISES Y AGRUPACIONES DE PAISES / PAESI E RAGGRUPPAMENTO DI PAESI**  
**COUNTRIES AND COUNTRY GROUPINGS / PAYS ET GROUPEMENT DE PAYS**  
20  
TE: AFRICA  
AGRUPACION ECONOMICA  
AGRUPACION ETNICO RELIGIOSA  
AGRUPACION GEOGRAFICA  
AGRUPACION LINGUISTICA  
AGRUPACION POLITICA  
AMERICAS Y CARIBE  
ASIA Y PACIFICO  
EUROPA

*pájaro*  
**UTL:** ORNITOLOGIA  
**PAKISTAN / PAKISTAN**  
**PAKISTAN / PAKISTAN**  
20.03.03  
TM: ASIA DEL SUR  
PAIS ISLAMICO

**PALACIO DE CONGRESOS / CENTRO CONGRESSI**  
**CONVENTION CENTRES / PALAIS DE CONGRES**  
05.04.02  
TM: INSTALACIONES DE CONGRESOS

**PALESTINA / PALESTINA**  
**PALESTINE / PALESTINE**  
20.03.06  
TM: ESTADO ARABE  
ORIENTE MEDIO  
PAIS ISLAMICO

**PANAMA / PANAMA**  
**PANAMA / PANAMA**  
20.02.01  
TM: AMERICA CENTRAL  
AMERICA LATINA

**PANTANO / PALUDE**  
**MARSHES / MARAIS**  
11.05.02  
UP: *ciénagas*

salinas  
terrenos pantanosos  
TM: LAGO  
**PAPUA NUEVA GUINEA / PAPUA NUOVA GUINEA**  
**PAPUA NEW GUINEA / PAPOUASIE**  
20.03.07  
TM: OCEANIA  
**PAQUETE TURISTICO / FORFAIT**  
**PACKAGE / FORFAIT**  
15.03.03  
NA: Conjunto de varios productos y servicios comprados anticipadamente a un precio fijo  
TM: PRECIOS DE PRODUCTOS TURISTICOS  
TE: PASE  
TR: VIAJE COMBINADO  
**PARACAIDISMO / PARACADUTISMO**  
**PARACHUTING / PARACHUTISME**  
01.03.01  
TM: DEPORTES AEREOS  
**PARAGUAY / PARAGUAY**  
**PARAGUAY / PARAGUAY**  
20.02.03  
TM: AMERICA DEL SUR  
AMERICA LATINA  
CONO SUR  
**PARAPENTE / PARAPENDIO**  
**PARAGLIDING / PARAPENTE**  
01.03.03  
TM: DEPORTES AEREOS  
**PARASCENDISMO / PARACADUTISMO ASCENSIONALE**  
**PARASCENDING / PARACHUTISME ASCENSIONNEL**  
01.03.02  
TM: DEPORTES AEREOS  
parking  
UTL: ESTACIONAMIENTO  
**PARO / DISOCCUPAZIONE**  
**UNEMPLOYMENT / CHOMAGE**  
04.05.01  
TM: COYUNTURA ECONOMICA  
TR: SUPRESION DE EMPLEO  
**PARQUE ACUATICO / PARCO ACQUATICO**  
**WATER PARKS / PARC AQUATIQUE**  
05.05.06  
NA: Conjunto de estanques cubiertos o descubiertos, completados por elementos lúdicos, máquina para hacer olas, corrientes de colores, juegos de agua, baños de burbujas en un entorno termalizado  
UP: parque acuático recreativo  
TM: PARQUE DE OCIO  
parque acuático recreativo  
UTL: PARQUE ACUATICO  
**PARQUE DE ATRACCIONES / PARCO DI ATTRAZIONI**  
**FUNFAIRS / PARC D'ATTRACTIONS**  
05.05.06  
NA: Lugar descubierto para actividades recreativas con atracciones diversas, tiendas y restaurantes  
UP: ferias  
TM: PARQUE DE OCIO  
**PARQUE DE MINIATURAS / PARCO IN MINIATURA**  
**MODEL VILLAGES / PARC MINIATURE**  
05.05.06  
NA: Sitio donde se presentan al aire libre maquetas de monumentos en torno a un tema  
TM: PARQUE DE OCIO  
**PARQUE DE OCIO / PARCO DIVERTIMENTI**  
**LEISURE PARKS / PARC DE LOISIRS**  
05.05.06  
NA: Lugar descubierto y cercado, donde se organizan actividades recreativas y de esparcimiento  
UP: parque recreativo  
TM: INSTALACIONES DE OCIO  
TE: PARQUE ACUATICO  
PARQUE DE ATRACCIONES  
PARQUE DE MINIATURAS  
PARQUE SAFARI  
PARQUE TEMATICO  
PARQUE ZOOLOGICO  
TR: CENTRO DE OCIO  
PARQUE RECREATIVO CON ALOJAMIENTO  
**PARQUE MARINO / PARCO MARINO**  
**MARINE PARKS / PARC MARIN**  
03.05.05  
NA: Zona natural submarina protegida o parque con grandes acuarios de animales marinos  
UP: parque submarino  
reserva marina  
TM: ESPACIO PROTEGIDO  
**PARQUE NACIONAL / PARCO NAZIONALE**

**NATIONAL PARKS / PARC NATIONAL**  
03.05.05  
TM: PARQUE NATURAL  
**PARQUE NATURAL / PARCO NATURALE**  
**NATURAL PARKS / PARC NATUREL**  
03.05.05  
NA: Zona natural protegida  
TM: ESPACIO PROTEGIDO  
TE: PARQUE NACIONAL  
PARQUE NATURAL REGIONAL  
TR: RECURSO NATURAL  
**PARQUE NATURAL REGIONAL / PARCO NATURALE REGIONALE**  
**REGIONAL PARKS / PARC NATUREL REGIONAL**  
03.05.05  
TM: PARQUE NATURAL  
parque recreativo  
UTL: PARQUE DE OCIO  
**PARQUE RECREATIVO CON ALOJAMIENTO / PARCO RESIDENZIALE DI LOISIRS**  
**RESIDENT CAMPS / PARC RESIDENTIEL DE LOISIRS**  
08.02.01  
NA: Lugar con actividades de ocio que ofrece alojamiento y restauración  
TM: CAMPING  
TR: BUNGALO  
PARQUE DE OCIO  
**PARQUE SAFARI / PARCO SAFARI**  
**WILDLIFE PARKS / PARC ANIMALIER**  
05.05.06  
NA: Zona natural en la que se presentan animales en un medio más o menos fiel a su medio originario, de manera que puedan reconstruirse sus condiciones de vida en la naturaleza  
TM: PARQUE DE OCIO  
parque submarino  
UTL: PARQUE MARINO  
**PARQUE TEMATICO / PARCO A TEMA**  
**THEME PARKS / PARC A THEME**  
05.05.06  
NA: Parque en el que las actividades ofrecidas se organizan en torno a un tema predeterminado, p.e.: Disneyland  
TM: PARQUE DE OCIO  
**PARQUE ZOOLOGICO / PARCO ZOOLOGICO**  
**ZOOLOGICAL GARDENS / JARDIN ZOOLOGIQUE**  
05.05.06  
NA: Lugar de exposición de animales en recintos con información pedagógica y científica  
UP: zoo  
TM: PARQUE DE OCIO  
partidos  
UTL: COMPETICION DEPORTIVA  
**PASAJERO / PASSEGGERO**  
**PASSENGERS / PASSAGER**  
19.02.01  
TM: CAPACIDAD DE TRANSPORTE  
**PASAPORTE / PASSAPORTO**  
**PASSPORTS / PASSEPORT**  
02.11.05  
TM: REGLAMENTACION ADUANERA  
pasatiempo  
UTL: OCIO  
**PASE / PASS**  
**PASSES / PASS**  
15.03.03  
NA: Documento que permite el acceso a varios sitios o instalaciones  
TM: PAQUETE TURISTICO  
**PASEO / PASSEGGIATA**  
**RAMBLING / PROMENADE**  
09.05.08  
TM: OCIO AL AIRE LIBRE  
paseo a caballo  
UTL: EXCURSION A CABALLO  
**PASEO EN BICICLETA / ESCURSIONE IN BICI**  
**BICYCLE TOURING / RANDONNEE CYCLISTE**  
09.05.09  
TM: EXCURSION  
TR: BICICLETA  
CICLISMO  
CICLOTURISMO  
paseos marítimos  
UTL: COSTA  
**PATINAJE SOBRE HIELO / PATTINAGGIO SU GHIACCIO**  
**ICE SKATING / PATINAGE SUR GLACE**  
01.09.05  
TM: DEPORTES DE HIELO  
**PATINAJE SOBRE RUEDAS / PATTINAGGIO A ROTELLE**

**ROLLER-SKATING / PATINAGE A ROULETTES**

01.09.02

*TM:* DEPORTES DE DESLIZAMIENTO*patrimonio arquitectónico**UTL:* PATRIMONIO CULTURAL**PATRIMONIO ARTISTICO / PATRIMONIO ARTISTICO****ARTISTIC HERITAGE / PATRIMOINE ARTISTIQUE**

11.02.03

*UP:* arte*bellas artes**TM:* PATRIMONIO CULTURAL*TR:* ARQUITECTURA**PATRIMONIO CULTURAL / PATRIMONIO CULTURALE****CULTURAL HERITAGE / PATRIMOINE CULTUREL**

11.02

*UP:* patrimonio arquitectónico*patrimonio religioso**TM:* PATRIMONIO TURISTICO*TE:* MONUMENTO

MUSEO

PATRIMONIO ARTISTICO

PATRIMONIO MILITAR

TRADICION POPULAR

*TR:* INSTALACION CULTURAL

TURISMO CULTURAL

*patrimonio energético**UTL:* INSTALACIONES ENERGETICAS**PATRIMONIO MILITAR / PATRIMONIO MILITARE****MILITARY HERITAGE / PATRIMOINE MILITAIRE**

11.02.04

*TM:* PATRIMONIO CULTURAL*patrimonio natural**UTL:* RECURSO NATURAL*patrimonio religioso**UTL:* PATRIMONIO CULTURAL**PATRIMONIO TURISTICO / PATRIMONIO TURISTICO****TOURISM HERITAGE / PATRIMOINE TOURISTIQUE**

11

*UP:* recursos turísticos*TE:* GASTRONOMIA

PATRIMONIO CULTURAL

PATRIMONIO URBANO

RECURSO NATURAL

REGION TURISTICA

RUTA TURISTICA

SITIO TURISTICO

*TR:* ECOLOGIA DE TURISMO

GEOGRAFIA TURISTICA

INSTALACIONES TURISTICAS

**PATRIMONIO URBANO / PATRIMONIO URBANO****URBAN HERITAGE / PATRIMOINE URBAIN**

11.03

*TM:* PATRIMONIO TURISTICO*TE:* CIUDAD

PUEBLO

ZONA VERDE URBANA

*TR:* TURISMO URBANO

URBANISMO

**PATROCINIO / PATROCINIO****SPONSORSHIP / PARRAINAGE**

12.07.02

*UP:* sponsor*TM:* ASOCIACIONISMO*patrón**UTL:* JEFE DE EMPRESA**PELICULA TURISTICA / FILM TURISTICO****TOURISM FILMS / FILM TOURISTIQUE**

16.01.01

*UP:* documental turístico*TM:* GRABACION CINEMATOGRAFICA*TR:* DOCUMENTACION DE VIAJE**PENINSULA / PENISOLA****PENINSULAS / PRESQU'ILE**

11.05.04

*TM:* ISLA**PENSION / PENSIONE FAMILIARE****FAMILY GUEST HOUSES / PENSION DE FAMILLE**

08.07

*TM:* ALOJAMIENTO*TR:* HOTELERIA ECONOMICA**PENSION COMPLETA / PENSIONE COMPLETA****FULL BOARD / PENSION COMPLETE**

13.06.08

*TM:* SERVICIO HOTELERO*pequeña hotelería rural**UTL:* HOTELERIA INDEPENDIENTE**PEQUEÑAS Y MEDIANAS EMPRESAS / PICCOLE E MEDIE IMPRESE****SMALL AND MEDIUM-SIZED ENTERPRISES / PETITES ET MOYENNES ENTREPRISES**

04.08.04

*UP:* PYME*TM:* EMPRESA TURISTICA**PEQUEÑO ESTADO / PICCOLO STATO****SMALL STATES / PETIT ETAT**

20.05.06

*TM:* AGRUPACION ECONOMICA*TE:* ANGIULA

ANTIGUA Y BARBUDA

ANTILLAS NEERLANDESAS

ARUBA

BAHAMAS

BAHREIN

BARBADOS

BERMUDAS

CABO VERDE

CHIPRE

COMORES

DOMINICA

FIDJI

GRANADA

ISLAS CAIMAN

ISLAS COOK

ISLAS SALOMON

ISLAS TURKAS Y CAICOS

ISLAS VIRGENES BRITANICAS

KIRIBATI

MALDIVAS

MALTA

MAURICIO

MICRONESIA

MONTSERRAT

NAURU

NIUE

SAMOA AMERICANA

SAN CRISTOBAL Y NIEVES

SAN VICENTE Y LAS GRANADINAS

SANTA ELENA

SANTA LUCIA

SANTO TOME Y PRINCIPE

SEYCHELES

TOKELAU

TUVALU

VANUATU

*pequeño hotel familiar**UTL:* HOTELERIA INDEPENDIENTE**PERDIDA / PERDITA****LOSSES / PERTE**

04.08.01

*TM:* BENEFICIO**PEREGRINACION / PELLEGRINAGGIO****PILGRIMAGES / PELERINAGE**

18.01.01

*TM:* TURISMO RELIGIOSO**PEREGRINO / PELLEGRINO****PILGRIMS / PELERIN**

06.10.03

*TM:* TIPOLOGIA DE LOS VISITANTES**PERFUMERIA / PROFUMERIA****PERFUMERY / PARFUMERIE**

13.02.02

*TM:* COMERCIO DE LUJO*periferia urbana**UTL:* CIUDAD**PERIODICO / PERIODICO****PERIODICALS / PERIODIQUE**

16.01.05

*UP:* diarios*TM:* PUBLICACION PERIODICA*TE:* BOLETIN DE INFORMACION TURISTICA

PRENSA TURISTICA

*periodo de afluencia**UTL:* ESTACIONALIDAD**PERIODO DE ESTANCIA / PERIODO DI SOGGIORNO**

**MONTH OF DEPARTURE / PERIODE DE SEJOUR**

06.02.09

*TM:* FRECUENTACION**PERIODO DE PRACTICAS / STAGE****TRAINING / STAGE**

13.05.03

*NA:* Utilícese este término en asociación con otros términos apropiados, p.ej., período de práctica+música*TM:* SERVICIOS DE VACACIONES*TR:* ACTIVIDADES DEPORTIVAS

ARTESANIA

OCIO

*período estacional punta**UTL:* ESTACIONALIDAD**PERIODOS DE FORMACION / STAGE FORMATIVO****TRAINING COURSES / STAGE DE FORMATION**

07.03.07

*TM:* FORMACION PROFESIONAL**PERMISO DE CONDUCCION / PATENTE****DRIVING LICENCE / PERMIS DE CONDUIRE**

02.11.04

*TM:* REGLAMENTACION DEL TRAFICO*permiso sin sueldo**UTL:* VACACIONES SIN SUELDO**PERNOCTACION / PERNOTTAMENTO****OVERNIGHT STAYS / NUITEE**

06.02.01

*TM:* DURACION DE ESTANCIA*persona mayor**UTL:* TERCERA EDAD*personal de servicio**UTL:* EMPLEADO**PERSONAL DE SERVICIO DE AUTOCAR / BUS OPERATOR****COACH TOUR OPERATORS / AUTOCARISTE**

14.17.01

*TM:* TRANSPORTISTA*TR:* AUTOCAR

TURISMO EN AUTOCAR

**PERSONAL DE SERVICIOS DE PLAYA / BAGNINO****BEACH OPERATORS / PLAGISTE**

07.04.11

*TM:* OFICIOS DE TURISMO**PERSONAS QUE NO VIAJAN / NON-PARTENTE****NON-LEAVERS / NON-PARTANT**

06.09.01

*TM:* SALIDA DE VACACIONES**PERU / PERU****PERU / PEROU**

20.02.03

*TM:* AMAZONIA

AMERICA DEL SUR

AMERICA LATINA

PAISES ANDINOS

**PESCA / PESCA****FISHING / PECHE**

09.05.07

*UP:* artículo de pesca*pesca con caña**pesca turística**TM:* OCIO AL AIRE LIBRE*pesca con caña**UTL:* PESCA*pesca deportiva**UTL:* PESCA MARINA**PESCA MARINA / PESCA SPORTIVA****SEA FISHING / PECHE EN MER**

01.11.08

*UP:* pesca deportiva*TM:* DEPORTES NAUTICOS**PESCA SUBMARINA / PESCA SUBACQUEA****HARPOONING / CHASSE SOUS-MARINE**

01.11.05

*TM:* DEPORTES NAUTICOS*pesca turística**UTL:* PESCA**PIB / PIL****GDP / PIB**

04.05.01

*UP:* Producto Interior Bruto*TM:* COYUNTURA ECONOMICA*TE:* CRECIMIENTO ECONOMICO

RECESION ECONOMICA

**PIC NIC / COLAZIONE ALL'APERTO****PICNICKING / PIQUE-NIQUE**

09.09.05

*TM:* SALIDAS**PICTOGRAMA / PITTOGRAMMA****PICTOGRAM / PICTOGRAMME**

16.01.01

*TM:* IMAGEN FIJA*TR:* SEÑALIZACION TURISTICA*pileta de natación**UTL:* PISCINA*ping-pong**UTL:* TENIS DE MESA**PINTURA / PITTURA****PAINTING / PEINTURE**

09.03.07

*TM:* OCIO CULTURAL*pintura en seda**UTL:* ARTESANIA**PIRAGÜISMO / CANOA****CANOEING / CANOE**

01.11.02

*TM:* DEPORTES NAUTICOS**PIRAGÜISMO EN Balsa NEUMATICA / RAFTING****RAFTING / CANOTAGE SUR RADEAU PNEUMATIQUE**

01.11.04

*UP:* rafting*TM:* DEPORTES NAUTICOS**PIRAGUISMO EN KAYAK / CANOA-KAYAK****KAYAKING / CANOE KAYAK**

01.11.03

*UP:* kayak*TM:* DEPORTES NAUTICOS**PISCINA / PISCINA****SWIMMING POOLS / PISCINE**

05.08.04

*UP:* pileta de natación*TM:* INSTALACIONES DEPORTIVAS**PISCINA PRIVADA / PISCINA PRIVATA****PRIVATE SWIMMING POOLS / PISCINE PRIVEE**

05.11.11

*TM:* INSTALACION HOTELERA**PISTA DE BAILE / PISTA DI DANZA****DANCE FLOORS / PISTE DE DANSE**

05.11.12

*TM:* INSTALACION HOTELERA**PISTA DE ESQUI / PISTA DI SCI****SKI PISTES / PISTE DE SKI**

05.08.06

*TM:* INSTALACIONES DEPORTIVAS*TR:* ZONA DE ESQUI**PISTA DE PATINAJE / PISTA DI PATTINAGGIO****ICE RINKS / PATINOIRE**

05.08.03

*TM:* INSTALACIONES DEPORTIVAS**PISTA DE TENIS / CAMPO DA TENNIS****TENNIS COURTS / TERRAIN DE TENNIS**

05.08.18

*TM:* INSTALACIONES DEPORTIVAS**PITCAIRN / PITCAIRN****PITCAIRN / PITCAIRN**

20.03.07

*TM:* OCEANIA

TERRITORIO NO AUTONOMO

*TR:* REINO UNIDO*plan**UTL:* PLANIFICACION**PLAN AZUL / PLAN BLEU****BLUE PLAN / PLAN BLEU**

03.05.04

*TM:* PNUMA*TR:* PROTECCION DE LA NATURALEZA*plan de desarrollo**UTL:* PLANIFICACION*plan de desarrollo económico y social**UTL:* PLANIFICACION*plan de desarrollo turístico**UTL:* PLANIFICACION TURISTICA*plan de ordenación**UTL:* ORDENACION DEL TERRITORIO**PLANEADOR / ALIANTE**

**GLIDER / PLANEUR**

01.03.04

TM: DEPORTES AEREOS

**PLANETARIO / PLANETARIO****PLANETARIA / PLANETARIUM**

05.02.09

TM: INSTALACION CULTURAL

**PLANIFICACION / PIANIFICAZIONE****NATIONAL PLANNING / PLANIFICATION**

12.08

UP: plan

plan de desarrollo

plan de desarrollo económico y social

planificación nacional

TM: POLITICA TURISTICA

TE: PLANIFICACION REGIONAL

PLANIFICACION TURISTICA

planificación nacional

UTL: PLANIFICACION

**PLANIFICACION REGIONAL / PIANO REGIONALE****REGIONAL PLANNING / PLANIFICATION REGIONALE**

12.08.01

TM: PLANIFICACION

**PLANIFICACION TURISTICA / PIANO TURISTICO****NATIONAL TOURISM PLANNING / PLANIFICATION TOURISTIQUE**

12.08.02

UP: plan de desarrollo turístico

TM: PLANIFICACION

TR: PROCESO DE PLANIFICACION

planificación urbana

UTL: URBANISMO

**PLAYA / SPIAGGIA****BEACHES / PLAGE**

11.05.04

TM: COSTA

TR: PLAYA ARTIFICIAL

PLAYA CON SERVICIOS

PLAYA PRIVADA

**PLAYA ARTIFICIAL / SPIAGGIA ARTIFICIALE****ARTIFICIAL BEACHES / PLAGE ARTIFICIELLE**

05.09.02

TM: INSTALACION LITORAL

TR: PLAYA

**PLAYA CON SERVICIOS / SPIAGGIA ATTREZZATA****DEVELOPED BEACHES / PLAGE AMENAGEE**

05.09.01

TM: INSTALACION LITORAL

TR: PLAYA

**PLAYA PRIVADA / SPIAGGIA PRIVATA****PRIVATE BEACHES / PLAGE PRIVEE**

05.11.13

TM: INSTALACION HOTELERA

TR: PLAYA

**PLURIEMPLEO / PLURIATTIVITA****MULTIACTIVITY / PLURIACTIVITE**

07.01.02

TM: SITUACION LABORAL

pluviometría

UTL: LLUVIA

**PNUMA / UNEP****UNEP / PNUE**

03.05.04

UP: Programa de las Naciones Unidas para el Medio Ambiente

TM: PROTECCION DEL MEDIO AMBIENTE

TE: PLAN AZUL

**POBLACION / POPOLAZIONE****POPULATION / POPULATION**

04.05.03

UP: población permanente

TM: DEMOGRAFIA

TE: ESPERANZA DE VIDA

POBLACION DE MONTAÑA

POBLACION ESTACIONAL

POBLACION LITORAL

POBLACION RURAL

POBLACION URBANA

población activa

UTL: MERCADO DE TRABAJO

población autóctona

UTL: POBLACION RECEPTORA

**POBLACION DE MONTAÑA / POPOLAZIONE MONTANA****MOUNTAIN POPULATION / POPULATION MONTAGNARDE**

04.05.03

TM: POBLACION

**POBLACION ESTACIONAL / POPOLAZIONE STAGIONALE****SEASONAL POPULATION / POPULATION SAISONNIERE**

04.05.03

TM: POBLACION

TR: ESTACIONALIDAD

IMPACTO SOCIAL

**POBLACION LITORAL / POPOLAZIONE COSTIERA****COASTAL POPULATION / POPULATION LITTORALE**

04.05.03

TM: POBLACION

población permanente

UTL: POBLACION

**POBLACION RECEPTORA / POPOLAZIONE OSPITANTE****HOST COMMUNITY / POPULATION D'ACCUEIL**

17.05.02

UP: comunidad receptora

nativos

población autóctona

TM: SOCIOLOGIA DEL TURISMO

**POBLACION RURAL / POPOLAZIONE RURALE****RURAL POPULATION / POPULATION RURALE**

04.05.03

TM: POBLACION

**POBLACION URBANA / POPOLAZIONE URBANA****URBAN POPULATION / POPULATION URBAINE**

04.05.03

TM: POBLACION

poder adquisitivo

UTL: NIVEL DE VIDA

**POESIA / POESIA****POETRY / POESIE**

09.03.09

TM: OCIO CULTURAL

Polinesia

UTL: OCEANIA

**POLITICA DE INFORMACION / POLITICA DI INFORMAZIONE****INFORMATION POLICIES / POLITIQUE D'INFORMATION**

16.02.02

TM: INFORMACION TURISTICA

**POLITICA DE INVESTIGACION / POLITICA DELLA RICERCA****RESEARCH POLICY / POLITIQUE DE LA RECHERCHE**

16.04.02

TM: INVESTIGACION TURISTICA

política de medio ambiente

UTL: PROTECCION DEL MEDIO AMBIENTE

**POLITICA DE OCIO / POLITICA DEL TEMPO LIBERO****LEISURE POLICY / POLITIQUE DES LOISIRS**

12.12.01

UP: política de tiempo libre

TM: POLITICA SOCIAL DEL TURISMO

**POLITICA DE ORDENACION / POLITICA DI PIANIFICAZIONE****DEVELOPMENT POLICIES / POLITIQUE D'AMENAGEMENT**

12.09

NA: Utilícese este término en asociación con otros descriptores, p.ej.: litoral+política de ordenación

UP: política de ordenación del territorio

TM: POLITICA TURISTICA

TE: ORDENACION DEL TERRITORIO

ORDENACION TURISTICA

política de ordenación del territorio

UTL: POLITICA DE ORDENACION

**POLITICA DE PROMOCION TURISTICA / POLITICA DI PROMOZIONE TURISTICA****TOURISM PROMOTION POLICY / POLITIQUE DE PROMOTION TOURISTIQUE**

12.11

TM: POLITICA TURISTICA

TE: POLITICA DE RECEPCION TURISTICA

TR: IMAGEN

PROMOCION TURISTICA

**POLITICA DE RECEPCION TURISTICA / POLITICA DI ACCOGLIENZA****HOSPITALITY POLICY / POLITIQUE D'ACCUEIL**

12.11.01

UP: recepción de turistas

TM: POLITICA DE PROMOCION TURISTICA

TR: CALIDAD DE LA RECEPCION

política de tiempo libre

UTL: POLITICA DE OCIO

política de turismo

UTL: POLITICA TURISTICA

política de vacaciones

**UTL:** POLITICA SOCIAL DEL TURISMO  
*politica europea de turismo*  
**UTL:** POLITICA TURISTICA DE LA UNION EUROPEA  
**POLITICA INTERNACIONAL DE TURISMO / POLITICA INTERNAZIONALE DEL TURISMO**  
**INTERNATIONAL TOURISM POLICY / POLITIQUE INTERNATIONALE DU TOURISME**  
12.10  
**TM:** POLITICA TURISTICA  
**TE:** ACUERDO INTERNACIONAL  
CONVENIO INTERNACIONAL  
COOPERACION INTERNACIONAL  
POLITICA TURISTICA DE LA UNION EUROPEA  
REPRESENTACION GUBERNAMENTAL  
**POLITICA LOCAL / AZIONE DELLE COLLETTIVITA LOCALI**  
**LOCAL POLICY / ACTION DES COLLECTIVITES LOCALES**  
12.02.01  
**UP:** *acción de los municipios*  
*colectividades locales*  
**TM:** POLITICA REGIONAL  
*politica nacional*  
**UTL:** COYUNTURA POLITICA  
*politica nacional de turismo*  
**UTL:** POLITICA TURISTICA  
**POLITICA REGIONAL / AZIONE DELLE REGIONI**  
**REGIONAL POLICY / ACTION DES REGIONS**  
12.02  
**UP:** *acción regional*  
*politica regional del turismo*  
**TM:** POLITICA TURISTICA  
**TE:** POLITICA LOCAL  
*politica regional del turismo*  
**UTL:** POLITICA REGIONAL  
**POLITICA SOCIAL DEL TURISMO / POLITICA SOCIALE DEL TURISMO**  
**TOURISM SOCIAL POLICY / POLITIQUE SOCIALE DU TOURISME**  
12.12  
**UP:** *politica de vacaciones*  
**TM:** POLITICA TURISTICA  
**TE:** POLITICA DE OCIO  
TURISMO SOCIAL  
**POLITICA TERRITORIAL DEL TURISMO / POLITICA TERRITORIALE DEL TURISMO**  
**SPATIAL TOURISM POLICY / POLITIQUE TERRITORIALE DU TOURISME**  
12.13  
**UP:** *acción territorial*  
**TM:** POLITICA TURISTICA  
**TE:** DESCENTRALIZACION ADMINISTRATIVA  
DESCENTRALIZACION POLITICA  
**POLITICA TURISTICA / POLITICA DEL TURISMO**  
**TOURISM POLICY / POLITIQUE DU TOURISME**  
12  
**NA:** *Utilícese con otros descriptores, p.,ej.: política turística+empleo*  
**UP:** *acción del Estado*  
*politica de turismo*  
*politica nacional de turismo*  
**TE:** ACCION CULTURAL  
ASOCIACIONISMO  
DISTRIBUCION DEL TIEMPO LIBRE  
FINANCIACION DEL TURISMO  
ORGANIZACION DEL TURISMO  
PLANIFICACION  
POLITICA DE ORDENACION  
POLITICA DE PROMOCION TURISTICA  
POLITICA INTERNACIONAL DE TURISMO  
POLITICA REGIONAL  
POLITICA SOCIAL DEL TURISMO  
POLITICA TERRITORIAL DEL TURISMO  
PRESUPUESTO DE TURISMO  
PROYECTO TURISTICO  
**TR:** PROCESO DE PLANIFICACION  
**POLITICA TURISTICA DE LA UNION EUROPEA / POLITICA COMUNITARIA DEL TURISMO**  
**EUROPEAN UNION TOURISM POLICY / POLITIQUE COMMUNAUTAIRE DU TOURISME**  
12.10.04  
**UP:** *politica europea de turismo*  
**TM:** POLITICA INTERNACIONAL DE TURISMO  
**TR:** MERCADO UNICO EUROPEO  
TURISMO COMUNITARIO  
**POLO / POLO**  
**POLO / POLO**  
01.05.01  
**TM:** DEPORTE ECUESTRE  
*polo de atractivo turístico*  
**UTL:** CENTRO TURISTICO  
**POLO DE DESARROLLO TURISTICO / POLO DI SVILUPPO TURISTICO**

**TOURISM DEVELOPMENT POLES / POLE DE DEVELOPPEMENT TOURISTIQUE**  
12.09.02  
**TM:** ORDENACION TURISTICA  
*polo turístico*  
**UTL:** CENTRO TURISTICO  
**POLONIA / POLONIA**  
**POLAND / POLOGNE**  
20.04.03  
**TM:** EUROPA ORIENTAL  
PAIS DE LA OCDE  
PAISES DEL CAEM  
**POLYNESIA FRANCESA / POLINESIA FRANCESE**  
**FRENCH POLYNESIA / POLYNESIE FRANÇAISE**  
20.03.07  
**TM:** OCEANIA  
TERRITORIO NO AUTONOMO  
**TR:** FRANCIA  
*porcelana*  
**UTL:** ARTESANIA  
**PORTUGAL / PORTOGALLO**  
**PORTUGAL / PORTUGAL**  
20.04.02  
**TM:** EUROPA OCCIDENTAL  
PAIS DE LA OCDE  
PAIS DE LA UNION EUROPEA  
PAISES DE LA CEE  
**TR:** MACAO  
TIMOR ORIENTAL  
**POSADA ECUESTRE / RELAIS ECUESTRE**  
**EQUESTRIAN INNS / RELAIS ECUESTRE**  
08.04.05  
**UP:** *refugio ecuestre*  
**TM:** ALOJAMIENTO RURAL  
*posadas de campo*  
**UTL:** ALBERGUE RURAL  
**PRECIO DEL CARBURANTE / PREZZO DEL CARBURANTE**  
**FUEL PRICES / PRIX DU CARBURANT**  
04.05.01  
**UP:** *precio del combustible*  
**TM:** INDICE DE PRECIOS  
*precio del combustible*  
**UTL:** PRECIO DEL CARBURANTE  
**PRECIOS DE PRODUCTOS TURISTICOS / PREZZO TURISTICO**  
**TOURISM PRICES / PRIX TOURISTIQUE**  
15.03  
**UP:** *tarifa*  
**TM:** PROMOCION TURISTICA  
**TE:** COSTE DE ESTANCIA  
COSTE DE VIAJE  
PAQUETE TURISTICO  
TARIFA PROMOCIONAL  
TARIFA REDUCIDA  
**PREFERENCIA / PREFERENZA**  
**PREFERENCES / PREFERENCE**  
17.03.07  
**UP:** *selección*  
**TM:** MOTIVACION  
**TR:** SATISFACCION DEL CONSUMIDOR  
**PREMIOS Y CONCURSOS TURISTICOS / PREMI E CONCORSI TURISTICI**  
**TOURISM COMPETITION AND AWARDS / PRIX ET CONCOURS TOURISTIQUES**  
15.01.02  
**UP:** *condecoración*  
*medalla*  
**TM:** COMUNICACION TURISTICA  
**Prensa TURISTICA / STAMPA TURISTICA**  
**TOURISM PRESS / PRESSE TOURISTIQUE**  
16.01.05  
**TM:** PERIODICO  
*preservación del medio ambiente*  
**UTL:** PROTECCION DEL MEDIO AMBIENTE  
**PRESION / PRESSIONE**  
**STRESS / PRESSION**  
03.05.01  
**NA:** *Número de turistas que visitan el sitio (por año/mes de máxima afluencia)*  
**TM:** INDICADOR DE SOSTENIBILIDAD EN TURISMO  
**TR:** CENTRO TURISTICO  
IMPACTO DEL TURISMO  
**PRESION SOBRE EL SITIO / SITE STRESS**  
**SITE STRESS / PERTURBATION DU SITE**  
03.05.01  
**NA:** *Medida compuesta de los niveles de impacto sobre el sitio (sus atributos naturales y culturales debidos)*



al turismo y otras presiones acumulativas del sector)

**TM:** INDICADOR DE SOSTENIBILIDAD EN TURISMO  
**TR:** IMPACTO DEL TURISMO  
 TURISMO DE MASAS

*prestación de servicios*  
**UTL:** SERVICIOS TURISTICOS

*prestación de viaje*  
**UTL:** VIAJE

*prestación turística*  
**UTL:** SERVICIOS TURISTICOS

**PRESTAMO PREFERENTE / PRESTITO AGEVOLATO**  
**CONCESSIONAL LOANS / PRET BONIFIE**  
 12.05.02  
**TM:** FINANCIACION PUBLICA

**PRESTATARIO DE SERVICIOS / PRESTATARIO DI SERVIZI**  
**SERVICE SUPPLIERS / PRESTATAIRE DE SERVICES**  
 14.12  
**TM:** PROFESIONALES DEL TURISMO  
**TE:** AGENCIA DE COMUNICACION  
 CAMARA DE COMERCIO  
 COMITE DE EMPRESA  
 COMPAÑIA DE SEGUROS  
 CONSULTORIA

*presupuesto de los hogares*  
**UTL:** CONSUMO DE LOS HOGARES

**PRESUPUESTO DE OCIO / BUDGET TEMPO LIBERO**  
**LEISURE SPENDING / BUDGET LOISIRS**  
 04.05.01  
**TM:** CONSUMO DE LOS HOGARES

**PRESUPUESTO DE TURISMO / BILANCIO TURISMO**  
**NATIONAL TOURISM BUDGET / BUDGET DU TOURISME**  
 12.04  
**TM:** POLITICA TURISTICA  
**TE:** PRESUPUESTO TURISTICO DE LAS REGIONES

**PRESUPUESTO DE VACACIONES / BUDGET VACANZE**  
**HOLIDAY SPENDING / BUDGET VACANCES**  
 04.05.01  
**TM:** CONSUMO DE LOS HOGARES

**PRESUPUESTO TURISTICO DE LAS REGIONES / BILANCIO TURISMO DELLE REGIONI**  
**REGIONAL TOURISM BUDGET / BUDGET TOURISME DES REGIONS**  
 12.04.01  
**TM:** PRESUPUESTO DE TURISMO

**PREVENCIÓN DE ACCIDENTES / PREVENZIONE INCIDENTI**  
**ACCIDENT PREVENTION / PREVENTION DES ACCIDENTS**  
 02.11.07  
**TM:** SEGURIDAD

**PREVISION / PREVISIONE**  
**FORECASTING / PROSPECTIVE**  
 16.04.03  
**UP:** análisis prospectivo  
 estudio prospectivo  
**TM:** INVESTIGACION TURISTICA

**PRIMAS / PREMIO**  
**BONUSES / PRIME**  
 12.05.02  
**TM:** FINANCIACION PUBLICA

**PRIMAVERA / PRIMAVERA**  
**SPRING / PRINTEMPS**  
 11.05.01  
**TM:** ESTACIONES

**PRINCIPALES DESTINOS MUNDIALES / PRINCIPALI DESTINAZIONI MONDIALI**  
**WORLD'S TOP DESTINATIONS / PRINCIPALES DESTINATIONS MONDIALES**  
 06.06.02  
**TM:** TURISMO INTERNACIONAL

**PROCEDIMIENTO / PROCEDURA**  
**PROCEDURES / PROCEDURE**  
 02.11.01  
**TM:** CLASIFICACION

*proceso*  
**UTL:** LITIGIO

**PROCESO DE PLANIFICACION / PROCESSO DI PIANIFICAZIONE**  
**PLANNING PROCESS / PROCESSUS DE PLANIFICATION**  
 03.05.01  
**NA:** Existencia de un plan regional organizado para la región destino turístico (con inclusión de los componentes turísticos)  
**TM:** INDICADOR DE SOSTENIBILIDAD EN TURISMO  
**TR:** PLANIFICACION TURISTICA  
 POLITICA TURISTICA

*producción*  
**UTL:** PRODUCCION TURISTICA

**PRODUCCION TURISTICA / PRODUZIONE TURISTICA**

**TOURISM PRODUCTION / PRODUCTION TOURISTIQUE**

04.08  
**UP:** industria turística  
 oferta turística  
 producción

**TM:** ECONOMIA DE TURISMO  
**TE:** BENEFICIO  
 COSTO DE PRODUCCION  
 EMPRESA TURISTICA  
 FUSION Y ADQUISICION  
 GESTION  
 VOLUMEN DE NEGOCIOS

*Producto Interior Bruto*  
**UTL:** PIB

**PRODUCTO REGIONAL / PRODOTTO REGIONALE**  
**REGIONAL PRODUCTS / PRODUIT REGIONAL**  
 15.04.02  
**TM:** PRODUCTO TURISTICO

**PRODUCTO TEMATICO / PRODOTTO TEMATICO**  
**SPECIALIST PACKAGES / PRODUIT THEMATIQUE**  
 15.04.03  
**TM:** PRODUCTO TURISTICO

**PRODUCTO TURISTICO / PRODOTTO TURISTICO**  
**TOURISM PRODUCTS / PRODUIT TOURISTIQUE**  
 15.04  
**NA:** Servicio, prestación, acceso a una instalación o a una actividad, diseñados para su venta al público  
**TM:** PROMOCION TURISTICA  
**TE:** NOVEDAD  
 PRODUCTO REGIONAL  
 PRODUCTO TEMATICO

**TR:** SERVICIOS TURISTICOS  
 VIAJE COMBINADO

**PROFESION LIBERAL / LIBERA PROFESSIONE**  
**PROFESSIONS / PROFESSION LIBERALE**  
 07.01.01  
**TM:** CATEGORIA SOCIOPROFESIONAL

**PROFESIONALES DEL TURISMO / PROFESSIONISTA DEL TURISMO**  
**TOURISM PROFESSIONALS / PROFESSIONNEL DU TOURISME**  
 14  
**UP:** acción de los profesionales  
 organización profesional  
 organización profesional del turismo  
 sindicato profesional

**TE:** AGENCIA DE VIAJES  
 AGENTE INMOBILIARIO  
 ASOCIACION  
 CLUB  
 GESTOR  
 GRUPO DE INFLUENCIA  
 HOTELERO  
 INSTITUCION DEL TURISMO  
 ORGANISMO FINANCIERO  
 PRESTATARIO DE SERVICIOS  
 PROMOTOR  
 PROPIETARIO DE BAR  
 RESTAURADOR  
 SERVICIO DE INFORMACION AL TURISTA  
 SERVICIO DE RESERVAS  
 TECNICO DE ORDENACION TERRITORIAL  
 TRANSPORTISTA

**TR:** CENTRO DE INVESTIGACION  
 ORGANIZACION DEL TURISMO

*Programa de las Naciones Unidas para el Medio Ambiente*  
**UTL:** PNUMA

**PROLONGACION DE LA JORNADA LABORAL / PROLONGAMENTO DELL'ORARIO DI LAVORO**  
**EXTENSION OF WORKING HOURS / ALLONGEMENT DU TEMPS DE TRAVAIL**  
 17.06.01  
**TM:** JORNADA LABORAL

**PROMOCION TURISTICA / PROMOZIONE TURISTICA**  
**TOURISM PROMOTION / PROMOTION TOURISTIQUE**  
 15  
**TE:** COMUNICACION TURISTICA  
 MARKETING TURISTICO  
 PRECIOS DE PRODUCTOS TURISTICOS  
 PRODUCTO TURISTICO

**TR:** POLITICA DE PROMOCION TURISTICA

**PROMOTOR / PROMOTORE**  
**DEVELOPERS / PROMOTEUR**  
 14.13  
**TM:** PROFESIONALES DEL TURISMO  
**TR:** TECNICO DE ORDENACION TERRITORIAL

*propiedad a tiempo compartido*

**UTL:** TIEMPO COMPARTIDO

**PROPIETARIO DE BAR / PROPRIETARIO DEL BAR  
CAFE-OWNER / CAFETIER LIMONADIER**

14.05

*TM:* PROFESIONALES DEL TURISMO

**PROSPECTIVA TECNOLÓGICA / PROSPETTIVA TECNOLOGICA  
TECHNOLOGY ASSESSMENT / PROSPECTIVE TECHNOLOGIQUE**

16.05.02

*NA:* Se refiere al examen y a la evaluación de las incidencias de las nuevas tecnologías

*TM:* TECNOLOGIA DEL TURISMO

**PROSPECTO TURISTICO / DEPLIANT TURISTICO  
TOURISM FOLDERS / DEPLIANT TOURISTIQUE**

16.01.03

*TM:* DOCUMENTACION DE VIAJE

**PROSPECTOS / PROSPETTO  
PROSPECTUSES / PROSPECTUS**

16.01.03

*NA:* Documento publicado por una empresa que detalla los productos o servicios propuestos

*TM:* DOCUMENTO PRIMARIO

**PROSTITUCION / PROSTITUZIONE  
PROSTITUTION / PROSTITUTION**

04.05.03

*NA:* Turismo sexual: Impacto del Turismo + Prostitución

*TM:* SITUACION SOCIAL

*protección de la montaña*

**UTL:** PROTECCION DE LA NATURALEZA

**PROTECCION DE LA NATURALEZA / PROTEZIONE DELLA NATURA  
NATURE CONSERVATION / PROTECTION DE LA NATURE**

03.05.05

*NA:* Utilícese este término en asociación con otros descriptores, p.e.: protección de la naturaleza + mar

*UP:* protección de la montaña

*protección del espacio rural*

*protección del litoral*

*TM:* PROTECCION DEL MEDIO AMBIENTE

*TE:* ESPACIO PROTEGIDO

*ESPECIE PROTEGIDA*

*TR:* PLAN AZUL

*TURISMO DE NATURALEZA*

**PROTECCION DE LA POBLACION RECEPTORA / PROTEZIONE DELLE POPOLAZIONI OSPITANTI  
PROTECTION OF HOST COMMUNITIES / PROTECTION DES POPULATIONS D'ACCUEIL**

03.05.06

*TM:* PROTECCION DEL MEDIO AMBIENTE

*TE:* TURISMO ALTERNATIVO

*TR:* SATISFACCION DE LA POBLACION LOCAL

*protección del consumidor*

**UTL:** LEY DE PROTECCION DEL CONSUMIDOR

*protección del espacio rural*

**UTL:** PROTECCION DE LA NATURALEZA

*protección del litoral*

**UTL:** PROTECCION DE LA NATURALEZA

**PROTECCION DEL MEDIO AMBIENTE / PROTEZIONE DELL'AMBIENTE  
ENVIRONMENTAL PROTECTION / PROTECTION DE L'ENVIRONNEMENT**

03.05

*UP:* defensa del medio

*medio ambiente*

*política de medio ambiente*

*preservación del medio ambiente*

*TM:* ECOLOGIA DE TURISMO

*TE:* CONSERVACION DEL PATRIMONIO

*DESARROLLO SOSTENIBLE*

*EDUCACION DEL TURISTA*

*LUCHA CONTRA LA CONTAMINACION*

*PNUMA*

*PROTECCION DE LA NATURALEZA*

*PROTECCION DE LA POBLACION RECEPTORA*

*TR:* CONTROL DE DESARROLLO

**PROTECCION DEL SITIO / PROTEZIONE DEL SITO  
SITE PROTECTION / PROTECTION DU SITE**

03.05.01

*NA:* Categoría de protección del sitio según el índice de la UICE (Unión Internacional para la Conservación de la Naturaleza)

*TM:* INDICADOR DE SOSTENIBILIDAD EN TURISMO

*TR:* ESPACIO PROTEGIDO

*SITIO CLASIFICADO*

*SITIO TURISTICO*

**PROTECCION DEL TURISTA / TUTELA DEL TURISTA  
TOURIST PROTECTION / PROTECTION DU TOURISTE**

02.02.01

*TM:* LEY DE PROTECCION DEL CONSUMIDOR

*TR:* ASOCIACION DE CONSUMIDORES

*proteccionismo*

**UTL:** BARRERA COMERCIAL

**PROVEEDOR / GESTORE DI TRATTORIA  
CATERERS / TRAITEUR**

14.14.01

*TM:* RESTAURADOR

*Próximo Oriente*

**UTL:** ORIENTE MEDIO

**PROYECTO DE DESARROLLO / PROGETTO DI SVILUPPO  
DEVELOPMENT PROJECTS / PROJET DE DEVELOPPEMENT**

12.14.09

*TM:* PROYECTO TURISTICO

**PROYECTO PILOTO / PROGETTO PILOTA  
PILOT PROJECTS / PROJET PILOTE**

12.14.10

*TM:* PROYECTO TURISTICO

**PROYECTO TURISTICO / PROGETTO TURISTICO  
TOURISM PROJECTS / PROJET TOURISTIQUE**

12.14

*TM:* POLITICA TURISTICA

*TE:* DEMANDAS DE PROYECTO

*DESCRIPCION DE PROYECTOS*

*EJECUCION DE PROYECTO*

*ELABORACION DEL PROYECTO*

*ESTUDIO DE VIABILIDAD*

*EVALUACION DEL PROYECTO*

*FINANCIACION DE PROYECTO*

*PROYECTO DE DESARROLLO*

*PROYECTO PILOTO*

*REVISION DE PROYECTO*

*SELECCION DE PROYECTOS*

**PSICOLOGIA DEL TURISTA / PSICOLOGIA DEL TURISTA  
TOURIST PSYCHOLOGY / PSYCHOLOGIE DU TOURISTE**

17.01.01

*TM:* COMPORTAMIENTO TURISTICO

**PUBLICACION OFICIAL / PUBBLICAZIONE UFFICIALE  
OFFICIAL PUBLICATIONS / PUBLICATION OFFICIELLE**

16.01.03

*TM:* DOCUMENTO PRIMARIO

**PUBLICACION PERIODICA / PUBBLICAZIONE PERIODICA  
PERIODICAL DOCUMENTS / PUBLICATION PERIODIQUE**

16.01.05

*NA:* Publicación seriada con periodicidad fija. Se considera que la periodicidad no puede ser superior a un año

*TM:* DOCUMENTACION TURISTICA

*TE:* ANUARIO

*BOLETIN*

*CALENDARIO*

*CALENDARIO DE ACTOS*

*CALENDARIO ESCOLAR*

*PERIODICO*

*PUBLICACIONES SERIADA*

**PUBLICACIONES SERIADA / COLLANA  
SERIALS / PUBLICATION EN SERIE**

16.01.05

*NA:* Publicación cuyos volúmenes o números se suceden en orden numérico o cronológico, bajo un título común y en número indefinido

*TM:* PUBLICACION PERIODICA

**PUBLICIDAD ENGAÑOSA / PUBBLICITA INGANNEVOLE  
MISLEADING ADVERTISING / PUBLICITE MENSONGERE**

02.02.02

*TM:* LEY DE PROTECCION DEL CONSUMIDOR

**PUBLICIDAD TURISTICA / PUBBLICITA TURISTICA  
TOURISM ADVERTISING / PUBLICITE TOURISTIQUE**

15.01.03

*UP:* campaña publicitaria

*TM:* COMUNICACION TURISTICA

*TE:* PUBLIREPORTAJE

*SPOT PUBLICITARIO*

*TR:* AGENCIA DE PUBLICIDAD

**PUBLIREPORTAJE / REPORTAGE PUBBLICITARIO  
INFORMERCIALS / PUBLIREPORTAGE**

15.01.03

*TM:* PUBLICIDAD TURISTICA

**PUEBLO / VILLAGGIO  
VILLAGES / VILLAGE**

11.03.02

*TM:* PATRIMONIO URBANO

*TE:* VIVIENDA RURAL

**PUENTE / PONTE  
BRIDGES / PONT**

19.03.07  
*TM:* INFRAESTRUCTURA DE TRANSPORTE  
**PUERTO / PORTO**  
**PORTS / PORT**  
19.03.08  
*TM:* INFRAESTRUCTURA DE TRANSPORTE  
**PUERTO DE RECREO / PORTO TURISTICO**  
**MARINAS / PORT DE PLAISANCE**  
05.12.04  
*TM:* INSTALACION NAUTICA  
*TR:* CENTRO DE TURISMO DE PLAYA  
NAVEGACION DE RECREO  
**PUERTO RICO / PUERTO RICO**  
**PUERTO RICO / PORTO RICO**  
20.02.05  
*TM:* AMERICA LATINA  
CARIBE  
TERRITORIO NO AUTONOMO  
*TR:* ESTADOS UNIDOS  
**PUESTA EN FORMA / FITNESS CENTER**  
**PHYSICAL FITNESS / REMISE EN FORME**  
18.13.03  
*TM:* TURISMO DE SALUD  
*TR:* GIMNASIO  
TALASOTERAPIA  
TERMALISMO  
*puesto del turismo en la economía*  
*UTL:* TURISMO EN LA ECONOMIA NACIONAL  
*PYME*  
*UTL:* PEQUEÑAS Y MEDIANAS EMPRESAS  
**QATAR / QATAR**  
**QATAR / QATAR**  
20.03.06  
*TM:* ESTADOS DEL GOLFO  
PAIS ISLAMICO  
*quiebra*  
*UTL:* CIERRE DE EMPRESA  
*racismo*  
*UTL:* XENOFOBIA  
**RADIO / RADIO**  
**RADIO / RADIO**  
09.04.08  
*TM:* OCIO EN ESPACIOS CERRADOS  
**RADIOACTIVIDAD / RADIOATTIVITA**  
**RADIOACTIVITY / RADIOACTIVITE**  
03.04.03  
*TM:* CONTAMINACION  
*rafting*  
*UTL:* PIRAGÜISMO EN BALSA NEUMATICA  
*rallies*  
*UTL:* COMPETICION DEPORTIVA  
**REALIDAD VIRTUAL / REALTA VIRTUALE**  
**VIRTUAL REALITY / REALITE VIRTUELLE**  
16.05.01  
*UP:* *imagen virtual*  
*TM:* INNOVACION TECNOLOGICA  
*recepción*  
*UTL:* CALIDAD DE LA RECEPCION  
*recepción de turistas*  
*UTL:* POLITICA DE RECEPCION TURISTICA  
**RECEPCIONISTA / ADDETTO ALLA RECEPCION**  
**RECEPTIONISTS / RECEPTIONNISTE**  
07.05.13  
*TM:* OFICIOS DE HOTELERIA Y RESTAURACION  
**RECESION ECONOMICA / RECESSIONE ECONOMICA**  
**ECONOMIC RECESSION / RECESSION ECONOMIQUE**  
04.05.01  
*TM:* PIB  
**RECICLAJE / RICICLAGGIO**  
**RECYCLING / RECYCLAGE**  
03.05.03  
*TM:* LUCHA CONTRA LA CONTAMINACION  
*recital*  
*UTL:* CONCIERTO  
**RECOMENDACION / RACOMMANDAZIONE**  
**RECOMMENDATIONS / RECOMMADATION**  
16.01.03  
*TM:* DOCUMENTO DE REUNION  
*recuerdos*  
*UTL:* COMPRA TURISTICA  
**RECURSO NATURAL / RISORSA NATURALE**

**NATURAL RESOURCES / RESSOURCE NATURELLE**

11.05  
*UP:* *patrimonio natural*  
*riqueza natural*  
*TM:* PATRIMONIO TURISTICO  
*TE:* AGUAS CONTINENTALES  
CLIMA  
LITORAL  
MONTAÑA  
RECURSO RENOVABLE  
ZONA RURAL  
*TR:* ECOLOGIA DE TURISMO  
GEOGRAFIA TURISTICA  
PARQUE NATURAL  
RESERVA NATURAL  
**RECURSO RENOVABLE / RISORSA RINNOVABILE**  
**RENEWABLE RESOURCES / RESSOURCE RENOVELABLE**  
11.05.06  
*TM:* RECURSO NATURAL  
*recursos acuiferos*  
*UTL:* AGUAS CONTINENTALES  
*recursos turísticos*  
*UTL:* PATRIMONIO TURISTICO  
**RED AEREA / RETE AEREA**  
**AIR TRANSPORT NETWORKS / RESEAU AERIEN**  
19.06.02  
*TM:* RED DE TRANSPORTE  
**RED DE CARRETERAS / RETE STRADALE**  
**ROAD NETWORKS / RESEAU ROUTIER**  
19.06.02  
*TM:* RED DE TRANSPORTE  
**RED DE INFORMACION / RETE DI INFORMAZIONI**  
**INFORMATION NETWORKS / RESEAU D'INFORMATION**  
16.02.03  
*UP:* *autopista de la información*  
*TM:* INFORMACION TURISTICA  
*TE:* INTERNET  
INTRANET  
*TR:* OFICINA DE TURISMO  
**RED DE TRANSPORTE / RETE**  
**NETWORKS / RESEAU**  
19.06.02  
*TM:* TRAFICO  
*TE:* LINEA MARITIMA  
RED AEREA  
RED DE CARRETERAS  
RED FERROVIARIA  
**RED FERROVIARIA / RETE FERROVIARIA**  
**RAILWAY NETWORKS / RESEAU FERROVIAIRE**  
19.06.02  
*TM:* RED DE TRANSPORTE  
**REDUCCION DE LA JORNADA LABORAL / RIDUZIONE DELL'ORARIO DI LAVORO**  
**REDUCTION OF WORKING HOURS / REDUCTION DU TEMPS DE TRAVAIL**  
17.06.03  
*TM:* JORNADA LABORAL  
*reembolso*  
*UTL:* INDEMNIZACION  
**REFUGIO / ALLOGGIO**  
**RENTAL COTTAGES / GITE**  
08.04.04  
*UP:* *refugio costero*  
*refugio de etapa*  
*refugio familiar*  
*refugio para niños*  
*refugio rural*  
*refugio turístico*  
*TM:* ALOJAMIENTO RURAL  
*refugio costero*  
*UTL:* REFUGIO  
*refugio de etapa*  
*UTL:* REFUGIO  
**REFUGIO DE MONTAÑA / RIFUGIO DI MONTAGNA**  
**MOUNTAIN HUTS / REFUGE DE MONTAGNE**  
08.08  
*UP:* *chalet refugio*  
*TM:* ALOJAMIENTO  
*TR:* INSTALACIONES DE MONTAÑA  
*refugio ecuestre*  
*UTL:* POSADA ECUESTRE  
*refugio familiar*  
*UTL:* REFUGIO

*refugio para niños*

**UTL:** REFUGIO

*refugio rural*

**UTL:** REFUGIO

*refugio turístico*

**UTL:** REFUGIO

*regatas*

**UTL:** COMPETICION DEPORTIVA

**REGION ARIDA / REGIONE ARIDA**

**DESERTS / REGION ARIDE**

11.05.01

*UP:* desierto

*TM:* ZONA CLIMATICA

*región costera*

**UTL:** LITORAL

*región de origen*

**UTL:** PAIS DE ORIGEN

**REGION DEL OCEANO INDICO / REGIONE DELL'OCEANO INDIANO**

**INDIAN OCEAN REGION / REGION DE L'OCEAN INDIEN**

20.07.09

*TM:* AGRUPACION GEOGRAFICA

*TE:* COMORES

MADAGASCAR

MAURICIO

REUNION

SEYCHELES

SRI LANKA

**REGION POLAR / REGIONE POLARE**

**ARCTIC REGIONS / REGION POLAIRE**

11.05.01

*TM:* ZONA CLIMATICA

**REGION TEMPLADA / REGIONE TEMPERATA**

**TEMPERATE ZONES / REGION TEMPEREE**

11.05.01

*TM:* ZONA CLIMATICA

**REGION TROPICAL / REGIONE TROPICALE**

**TROPICS / REGION TROPICALE**

11.05.01

*TM:* ZONA CLIMATICA

**REGION TURISTICA / REGIONE TURISTICA**

**TOURISM REGIONS / REGION TOURISTIQUE**

11.04

*UP:* zona turística

*TM:* PATRIMONIO TURISTICO

**REGLAMENTACION / REGOLAMENTAZIONE**

**REGULATION / REGLEMENTATION**

02.11

*NA:* Utilícese este término en asociación con otros términos apropiados

*UP:* normativa

reglamento

*TM:* LEGISLACION TURISTICA

*TE:* CLASIFICACION

DESCLASIFICACION

DESREGLAMENTACION

REGLAMENTACION ADUANERA

REGLAMENTACION DEL TRAFICO

SALUBRIDAD

SEGURIDAD

*TR:* LEGISLACION

**REGLAMENTACION ADUANERA / REGOLAMENTAZIONE DOGANALE**

**CUSTOMS REGULATIONS / REGLEMENTATION DOUANIERE**

02.11.05

*UP:* control aduanero

formalidades aduaneras

formalidades de frontera

*TM:* REGLAMENTACION

*TE:* ARANCELES ADUANEROS

FRONTERA

PASAPORTE

VISADO

**REGLAMENTACION DEL TRAFICO / REGOLAMENTAZIONE DELLA CIRCOLAZIONE**

**TRAFFIC REGULATIONS / REGLEMENTATION DE LA CIRCULATION**

02.11.04

*UP:* código de la circulación

*TM:* REGLAMENTACION

*TE:* ESTACIONAMIENTO PARA AUTOCARES

PERMISO DE CONDUCCION

SEGURO

ZONA DE ANCLAJE

*reglamentación sanitaria*

**UTL:** SALUBRIDAD

*reglamento*

**UTL:** REGLAMENTACION

**REHABILITACION / RIABILITAZIONE**

**REDEVELOPMENT / REHABILITATION**

08.09

*TM:* ALOJAMIENTO

**REINO UNIDO / REGNO UNITO**

**UK / ROYAUME-UNI**

20.04.02

*UP:* Escocia

Gran Bretaña

Inglaterra

Irlanda del Norte

País de Gales

*TM:* EUROPA OCCIDENTAL

PAIS DE LA OCDE

PAIS DE LA UNION EUROPEA

PAISES DE LA CEE

*TR:* ANGUILA

BERMUDAS

GIBRALTAR

ISLAS MALVINAS (Falkland)

ISLAS TURKAS Y CAICOS

ISLAS VIRGENES BRITANICAS

MONTSERRAT

PITCAIRN

SANTA ELENA

**RELACIONES PUBLICAS / RELAZIONI PUBBLICHE**

**PUBLIC RELATIONS / RELATIONS PUBLIQUES**

04.08.06

*TM:* GESTION

*relajación*

**UTL:** OCIOSIDAD

**REMO / CANOTTAGGIO**

**ROWING / AVIRON**

01.11.01

*TM:* DEPORTES NAUTICOS

**REMONTE MECANICO / IMPIANTO DI RISALITA**

**SKI LIFTS / REMONTEE MECANIQUE**

05.08.07

*UP:* telearrastre

telecabina

teleférico

telesilla

telesquí

*TM:* INSTALACIONES DEPORTIVAS

*TR:* MEDIOS DE TRANSPORTE

**RENOVACION URBANA / RINNOVAMENTO URBANO**

**URBAN RENEWAL / RENOVATION URBAINE**

12.09.01

*TM:* URBANISMO

*TE:* NUEVA CIUDAD

*renta de las empresas*

**UTL:** VOLUMEN DE NEGOCIOS

**RENTABILIDAD / REDDITIVITA**

**PROFITABILITY / RENTABILITE**

04.06.03

*TM:* INVERSION TURISTICA

*TE:* UMBRAL DE RENTABILIDAD

*TR:* BENEFICIO

*rentas de los hogares*

**UTL:** CONSUMO DE LOS HOGARES

*reparación*

**UTL:** INDEMNIZACION

*repercusiones económicas del turismo*

**UTL:** INCIDENCIA DEL TURISMO

**REPERTORIO / REPERTORIO**

**DIRECTORIES / REPERTOIRE**

16.01.04

*TM:* DOCUMENTO SECUNDARIO

*Representación de turismo en el extranjero*

**UTL:** ORGANIZACION DEL TURISMO EN EL EXTRANJERO

*representación extranjera en el país*

**UTL:** OFICINA DE TURISMO EN EL EXTRANJERO

**REPRESENTACION GUBERNAMENTAL / RAPPRESENTANZA GOVERNATIVA**

**DIPLOMATIC REPRESENTATION / REPRESENTATION GOUVERNEMENTALE**

12.10.05

*TM:* POLITICA INTERNACIONAL DE TURISMO

*TE:* CONSULADO

EMBAJADA

*representante local de agencia de viaje*

**UTL:** AGENTE DE VIAJES  
**REPUBLICA ARABE SIRIA / REPUBBLICA ARABA SIRIANA**  
**SYRIAN AR / REPUBLIQUE ARABE SYRIENNE**  
20.03.06  
**TM:** ESTADO ARABE  
ORIENTE MEDIO  
PAIS ISLAMICO  
PAISES MEDITERRANEOS  
**REPUBLICA CENTROAFRICANA / REPUBBLICA CENTRAFRICANA**  
**CENTRAL AFRICAN REPUBLIC / REPUBLIQUE CENTRAFRICAINE**  
20.01.03  
**TM:** AFRICA CENTRAL  
AFRICA FRANCOFONA  
**REPUBLICA CHECA / REPUBBLICA CECA**  
**CZECH REPUBLIC / REPUBLIQUE TCHEQUE**  
20.04.03  
**NA:** *Utilícese para los hechos ocurridos después de 1992*  
**TM:** EUROPA ORIENTAL  
PAIS DE LA OCDE  
**REPUBLICA DE SUDAFRICA / SUDAFRICA**  
**SOUTH AFRICA / AFRIQUE DU SUD**  
20.01.02  
**TM:** AFRICA ANGLOFONA  
AFRICA MERIDIONAL  
**REPUBLICA DEMOCRÁTICA DE ALEMANIA / REPUBBLICA DEMOCRATICA TEDESCA**  
**GERMAN DR / REPUBLIQUE DEMOCRATIQUE ALLEMANDE**  
20.04.03  
**NA:** *Utilícese para los hechos ocurridos entre 1949 y 1990*  
**TM:** EUROPA ORIENTAL  
PAISES DEL CAEM  
**TR:** ALEMANIA  
ALEMANIA, REPUBLICA FEDERAL  
**REPUBLICA DOMINICANA / REPUBBLICA DOMINICANA**  
**DOMINICAN REPUBLIC / REPUBLIQUE DOMINICAINE**  
20.02.05  
**TM:** AMERICA LATINA  
CARIBE  
*República Eslovaca*  
**UTL:** ESLOVAQUIA  
**RESERVA DE ANIMALES / RISERVA DI ANIMALI**  
**WILDLIFE RESERVES / RESERVE D'ANIMAUX**  
03.05.05  
**TM:** ESPECIE PROTEGIDA  
**TR:** RESERVA NATURAL  
*reserva marina*  
**UTL:** PARQUE MARINO  
**RESERVA NATURAL / RISERVA NATURALE**  
**NATURE RESERVES / RESERVE NATURELLE**  
03.05.05  
**TM:** ESPACIO PROTEGIDO  
**TR:** RECURSO NATURAL  
RESERVA DE ANIMALES  
*reservas*  
**UTL:** SERVICIO DE RESERVAS  
*residencia clasificada*  
**UTL:** APARTAMENTO TURISTICO  
**RESIDENTE / RESIDENTE**  
**RESIDENTS / RESIDENT**  
06.10.03  
**TM:** TIPOLOGIA DE LOS VISITANTES  
**RESOLUCION / RISOLUZIONE**  
**RESOLUTIONS / RESOLUTION**  
16.01.03  
**TM:** DOCUMENTO DE REUNION  
*resort*  
**UTL:** COMPLEJO TURISTICO  
**RESPONSABILIDAD / RESPONSABILITA**  
**LIABILITY / RESPONSABILITE**  
02.09.05  
**UP:** *responsabilidad civil*  
**TM:** JUSTICIA  
*responsabilidad civil*  
**UTL:** RESPONSABILIDAD  
**RESPONSABLE DE CENTRO DE VACACIONES / RESPONSABLE DEL CENTRO DI VACANZE**  
**HOLIDAY CAMP MANAGERS / RESPONSABLE DE CENTRE DE VACANCES**  
07.04.12  
**TM:** OFICIOS DE TURISMO  
**RESTAURACION / RISTORAZIONE**  
**CATERING / RESTAURATION**  
13.07  
**UP:** *industria de la restauración*

**TM:** SERVICIOS TURISTICOS  
**TE:** BANQUETE  
CAFE  
CAFETERIA  
CASA DE COMIDAS  
COMIDA PARA LLEVAR  
COMIDAS ESPECIALES  
RESTAURACION A DOMICILIO  
RESTAURACION HOTELERA  
RESTAURACION RAPIDA  
RESTAURANTE  
RESTAURANTE RURAL  
SALON DE TE  
**TR:** OFICIOS DE HOTELERIA Y RESTAURACION  
RESTAURADOR  
**RESTAURACION A DOMICILIO / RISTORAZIONE A DOMICILIO**  
**HOME CATERING SERVICES / RESTAURATION A DOMICILE**  
13.07.08  
**TM:** RESTAURACION  
**RESTAURACION DE MONUMENTOS / RESTAURO DEL MONUMENTO**  
**MONUMENT RESTORATION / RESTAURATION DE MONUMENT**  
03.05.07  
**UP:** *obras de conservación*  
**TM:** CONSERVACION DEL PATRIMONIO  
**RESTAURACION HOTELERA / RISTORAZIONE ALBERGHIERA**  
**HOTEL CATERING / RESTAURATION HOTELIERE**  
13.07.09  
**TM:** RESTAURACION  
**RESTAURACION RAPIDA / RISTORAZIONE RAPIDA**  
**FAST FOOD RESTAURANTS / RESTAURATION RAPIDE**  
13.07.10  
**UP:** *cadena de restauración rápida*  
*fast food*  
**TM:** RESTAURACION  
**RESTAURADOR / RISTORATORE**  
**RESTAURATEURS / RESTAURATEUR**  
14.14  
**TM:** PROFESIONALES DEL TURISMO  
**TE:** PROVEEDOR  
**TR:** OFICIOS DE HOTELERIA Y RESTAURACION  
RESTAURACION  
**RESTAURANTE / RISTORANTE**  
**RESTAURANTS / RESTAURANT**  
13.07.07  
**TM:** RESTAURACION  
**TE:** CADENA DE RESTAURACION  
RESTAURANTE GASTRONOMICO  
**RESTAURANTE GASTRONOMICO / RISTORANTE GASTRONOMICO**  
**GASTRONOMIC RESTAURANTS / RESTAURANT GASTRONOMIQUE**  
13.07.07  
**TM:** RESTAURANTE  
**RESTAURANTE RURAL / LOCANDA**  
**FARM INNS / FERME AUBERGE**  
13.07.04  
**TM:** RESTAURACION  
*restricción comercial*  
**UTL:** BARRERA COMERCIAL  
**REUNION / RIUNIONE**  
**REUNION / REUNION**  
20.01.04  
**TM:** AFRICA FRANCOFONA  
AFRICA ORIENTAL  
REGION DEL OCEANO INDICO  
**TR:** FRANCIA  
**REUNION DE TURISMO / ASSISE DEL TURISMO**  
**TOURISM CONFERENCES / ASSISES DU TOURISME**  
10.02.02  
**TM:** ACONTECIMIENTO COYUNTURAL  
**REVISION DE PROYECTO / REVISIONE DEL PROGETTO**  
**PROJECT REVISIONS / REVISION DE PROJET**  
12.14.11  
**TM:** PROYECTO TURISTICO  
**REVISTA / RASSEGNA STAMPA**  
**PRESS REVIEW / REVUE DE PRESSE**  
16.01.04  
**TM:** DOCUMENTO SECUNDARIO  
**REVOLUCION / RIVOLUZIONE**  
**REVOLUTIONS / REVOLUTION**  
04.05.02  
**TM:** COYUNTURA POLITICA  
*Rhodesia*

**UTL:** ZIMBABWE  
**RIO / FIUME**  
**RIVERS / RIVIERE**  
11.05.02  
*UP:* arroyos  
*TM:* VIA DE AGUA NAVEGABLE  
*riqueza natural*  
**UTL:** RECURSO NATURAL  
**RSS DE ARMENIA / RSS DI ARMENIA**  
**ARMENIAN SSR / RSS D'ARMENIE**  
20.04.03  
*NA:* Utilícese para los hechos ocurridos antes de 1991  
*TM:* URSS  
**RSS DE AZERBAIYAN / RSS DI AZERBAIGIAN**  
**AZERBAIJAN SSR / RSS D'AZERBAIDJAN**  
20.04.03  
*NA:* Utilícese para los hechos ocurridos antes de 1991  
*TM:* URSS  
**RSS DE BIELORRUSIA / RSS DI BIELORUSSIA**  
**BYELORUSSIAN SSR / RSS DE BIELORUSSIE**  
20.04.03  
*NA:* Utilícese para los hechos ocurridos antes de 1991  
*TM:* URSS  
**RSS DE ESTONIA / RSS DI ESTONIA**  
**ESTONIAN SSR / RSS D'ESTONIE**  
20.04.03  
*NA:* Utilícese para los hechos ocurridos antes de 1991  
*TM:* URSS  
**RSS DE GEORGIA / RSS DI GEORGIA**  
**GEORGIAN SSR / RSS DE GEORGIE**  
20.04.03  
*NA:* Utilícese para los hechos ocurridos antes de 1991  
*TM:* URSS  
**RSS DE KAZAKISTAN / RSS DI KAZAKISTAN**  
**KAZAKH SSR / RSS DU KAZAKHSTAN**  
20.04.03  
*NA:* Utilícese para los hechos ocurridos antes de 1991  
*TM:* URSS  
**RSS DE KIRGUISTAN / RSS DI KIRGHIZISTAN**  
**KIRGHIZ SSR / RSS KIRGHIZE**  
20.04.03  
*NA:* Utilícese para los hechos ocurridos antes de 1991  
*TM:* URSS  
**RSS DE LETONIA / RSS DI LETTONIA**  
**LATVIAN SSR / RSS DE LETTONIE**  
20.04.03  
*NA:* Utilícese para los hechos ocurridos antes de 1991  
*TM:* URSS  
**RSS DE LITUANIA / RSS DI LITUANIA**  
**LITHUANIAN SSR / RSS DE LITUANIE**  
20.04.03  
*NA:* Utilícese para los hechos ocurridos antes de 1991  
*TM:* URSS  
**RSS DE MOLDAVIA / RSS DI MOLDAVIA**  
**MOLDAVIAN SSR / RSS DE MOLDAVIE**  
20.04.03  
*NA:* Utilícese para los hechos ocurridos antes de 1991  
*TM:* URSS  
**RSS DE RUSIA / RSS DI RUSSIA**  
**RUSSIAN SSR / RSS DE RUSSIE**  
20.04.03  
*NA:* Utilícese para los hechos ocurridos antes de 1991  
*TM:* URSS  
**RSS DE TAYIKISTAN / RSS DI TAGIKISTAN**  
**TAJIK SSR / RSS DU TADJIKISTAN**  
20.04.03  
*NA:* Utilícese para los hechos ocurridos antes de 1991  
*TM:* URSS  
**RSS DE UCRANIA / RSS DI UCRAINA**  
**UKRANIAN SSR / RSS D'UKRAINE**  
20.04.03  
*NA:* Utilícese para los hechos ocurridos antes de 1991  
*TM:* URSS  
**RSS DE UZBEKISTAN / RSS UZBEKISTAN**  
**UZBEK SSR / RSS D'OUZBEKISTAN**  
20.04.03  
*NA:* Utilícese para los hechos ocurridos antes de 1991  
*TM:* URSS  
**RSS TURCOMANA / RSS TURKMENISTAN**  
**TURKMEN SSR / RSS TURKMENE**  
20.04.03

*NA:* Utilícese para los hechos ocurridos antes de 1991  
*TM:* URSS  
**RUGBY / RUGBY**  
**RUGBY / RUGBY**  
01.07.11  
*TM:* DEPORTES DE PELOTA  
**RUMANIA / ROMANIA**  
**ROMANIA / ROUMANIE**  
20.04.03  
*TM:* EUROPA ORIENTAL  
PAIS FRANCOFONO  
PAISES DEL CAEM  
**RUSIA / RUSSIA**  
**RUSSIA / RUSSIE**  
20.04.03  
*NA:* Utilícese para los hechos ocurridos antes de 1918  
*TM:* EUROPA ORIENTAL  
*TR:* PAISES DE LA CEI  
URSS  
**RUTA ENOLOGICA / STRADA DEI VINI**  
**WINE ROUTES / ROUTE DES VINS**  
13.08.01  
*TM:* CIRCUITO GASTRONOMICO  
*TR:* TURISMO ENOLOGICO  
**RUTA TURISTICA / STRADA TURISTICA**  
**TOURISM ROUTES / ROUTE TOURISTIQUE**  
11.06  
*NA:* Producto turístico que reúne, a lo largo de un trayecto, la visita de sitios en torno a un mismo tema.  
Esta presentación tiende a incrementar la frecuentación, y la duración de las estancias.  
*TM:* PATRIMONIO TURISTICO  
*TR:* CIRCUITO GASTRONOMICO  
CIRCUITO TURISTICO  
**RWANDA / RUANDA**  
**RWANDA / RWANDA**  
20.01.04  
*TM:* AFRICA FRANCOFONA  
AFRICA ORIENTAL  
*sable*  
*UTL:* ESGRIMA  
**SAFARI / SAFARI**  
**SAFARIS / SAFARI**  
09.05.10  
*TM:* OCIO AL AIRE LIBRE  
*TE:* SAFARI FOTOGRAFICO  
**SAFARI FOTOGRAFICO / SAFARI-FOTOGRAFICO**  
**PHOTO SAFARIS / SAFARI-PHOTO**  
09.05.10  
*TM:* SAFARI  
**SAHARA / SAHARA**  
**SAHARA / SAHARA**  
20.01.06  
*TM:* AFRICA DEL NORTE  
**SAHARA OCCIDENTAL / SAHARA OCCIDENTALE**  
**WESTERN SAHARA / SAHARA OCCIDENTAL**  
20.01.05  
*TM:* AFRICA OCCIDENTAL  
TERRITORIO NO AUTONOMO  
**SAHEL / SAHEL**  
**SAHEL / SAHEL**  
20.07.10  
*TM:* AGRUPACION GEOGRAFICA  
*TE:* BURKINA FASO  
CAMERUN  
CHAD  
GAMBIA  
MALI  
MAURITANIA  
NIGER  
NIGERIA  
SENEGAL  
SUDAN  
*TR:* AFRICA AL SUR DEL SAHARA  
AFRICA FRANCOFONA  
AFRICA OCCIDENTAL  
**SALA DE ANIMACION / SALA ANIMAZIONE**  
**ENTERTAINMENT ROOMS / SALLE D'ANIMATION**  
05.11.15  
*TM:* INSTALACION HOTELERA  
**SALA DE CINE / SALA CINEMATOGRAFICA**  
**CINEMAS / SALLE DE CINEMA**  
05.02.10

TM: SALA DE ESPECTACULOS  
**SALA DE CONCIERTOS / SALA CONCERTO**  
**CONCERT HALLS / SALLE DE CONCERT**  
 05.02.10  
 TM: SALA DE ESPECTACULOS  
*sala de conferencias*  
 UTL: SALA DE REUNIONES  
**SALA DE CONGRESOS / SALA CONGRESSUALE**  
**CONFERENCE HALLS / SALLE DE CONGRES**  
 05.04.03  
 TM: INSTALACIONES DE CONGRESOS  
**SALA DE DEPORTE / PALESTRA**  
**SPORTS HALLS / SALLE DE SPORT**  
 05.08.10  
 TM: INSTALACIONES DEPORTIVAS  
**SALA DE ESPECTACULOS / SALA SPETTACOLO**  
**AUDITORIA / SALLE DE SPECTACLE**  
 05.02.10  
 TM: INSTALACION CULTURAL  
 TE: SALA DE CINE  
 SALA DE CONCIERTOS  
 SALA DE EXPOSICIONES  
 SALA DE OPERA  
 SALA DE TEATRO  
**SALA DE EXPOSICIONES / SALA ESPOSIZIONE**  
**EXHIBITION HALLS / SALLE D'EXPOSITION**  
 05.02.10  
 TM: SALA DE ESPECTACULOS  
**SALA DE FIESTAS / NIGHT CLUB**  
**NIGHT CLUBS / BOITE DE NUIT**  
 09.09.02  
 UP: *night club*  
 TM: SALIDAS  
**SALA DE GIMNASIA / SALA DI GINNASTICA**  
**GYMNASIA / SALLE DE GYMNASTIQUE**  
 05.08.09  
 TM: INSTALACIONES DEPORTIVAS  
**SALA DE JUEGOS / SALA GIOCHI**  
**GAME PARLOURS / SALLE DE JEU**  
 05.11.16  
 TM: INSTALACION HOTELERA  
**SALA DE OPERA / SALA D'OPERA**  
**OPERA HOUSES / SALLE D'OPERA**  
 05.02.10  
 TM: SALA DE ESPECTACULOS  
**SALA DE REUNIONES / SALA RIUNIONI**  
**CONFERENCE ROOMS / SALLE DE REUNION**  
 05.04.04  
 UP: *sala de conferencias*  
 TM: INSTALACIONES DE CONGRESOS  
**SALA DE SQUASH / SALA DI SQUASH**  
**SQUASH COURTS / SALLE DE SQUASH**  
 05.08.11  
 TM: INSTALACIONES DEPORTIVAS  
**SALA DE SUBASTAS / SALA ASTE**  
**AUCTION HOUSES / SALLE DES VENTES**  
 13.02.01  
 TM: COMERCIO DE OCASION  
**SALA DE TEATRO / SALA TEATRO**  
**THEATRES / SALLE DE THEATRE**  
 05.02.10  
 TM: SALA DE ESPECTACULOS  
*sala de TV*  
 UTL: SALON  
**SALARIO / SALARIO**  
**PAY / SALAIRE**  
 07.01.02  
 UP: *sueldo*  
 TM: HONORARIOS  
*saldo turístico*  
 UTL: BALANZA DE PAGOS DEL TURISMO  
**SALIDA A RESTAURANTE / USCITA AL RISTORANTE**  
**DINING OUT / SORTIE RESTAURANT**  
 09.09.06  
 TM: SALIDAS  
*salida al extranjero*  
 UTL: TURISMO EMISOR  
**SALIDA DE VACACIONES / PARTENZA IN VACANZA**  
**HOLIDAY DEPARTURES / DEPART EN VACANCES**  
 06.09.01  
 TM: VACACIONES

TE: PERSONAS QUE NO VIAJAN  
**SALIDAS / USCITA**  
**OUTINGS / SORTIE**  
 09.09  
 TM: OCIO  
 TE: BAILE  
 COMPRAS  
 ESPECTACULO  
 MIRAR ESCAPARATES  
 PIC NIC  
 SALA DE FIESTAS  
 SALIDA A RESTAURANTE  
*salinas*  
 UTL: PANTANO  
**SALON / SALONE**  
**DRAWING ROOMS / SALON**  
 05.11.17  
 UP: *sala de TV*  
 TM: INSTALACION HOTELERA  
**SALON DE TE / SALA DA THE**  
**TEA ROOMS / SALON DE THE**  
 13.07.11  
 TM: RESTAURACION  
**SALTO DE AGUA / CASCATA**  
**WATERFALLS / CHUTE D'EAU**  
 11.05.02  
 UP: *cascada*  
*catarata*  
 TM: AGUAS CONTINENTALES  
**SALUBRIDAD / SALUBRITA**  
**SANITATION / SALUBRITE**  
 02.11.06  
 UP: *higiene pública*  
*reglamentación sanitaria*  
 TM: REGLAMENTACION  
 TE: CONTROL SANITARIO  
**SALUD / SALUTE**  
**HEALTH PURPOSES / SANTE**  
 06.02.06  
 TM: MOTIVO DE ESTANCIA  
 TR: TURISMO DE SALUD  
*salvamento*  
 UTL: ASISTENCIA EN VIAJE  
**SAMOA / SAMOA**  
**SAMOA / SAMOA**  
 20.03.07  
 NA: *Para los acontecimientos antes de septiembre de 1997, utilizar Samoa Occidental*  
 UP: *Islas Samoa Occidental*  
 TM: OCEANIA  
**SAMOA AMERICANA / SAMOA AMERICANE**  
**AMERICAN SAMOA / SAMOA AMERICAINES**  
 20.03.07  
 UP: *Islas Samoa*  
 TM: OCEANIA  
 PEQUEÑO ESTADO  
 TERRITORIO NO AUTONOMO  
 TR: ESTADOS UNIDOS  
**SAN CRISTOBAL Y NIEVES / SAINT KITTS E NEVIS**  
**SAINT CHRISTOPHER AND NEVIS / SAINT CHRISTOPHE ET NEVIS**  
 20.02.05  
 TM: CARIBE  
 PEQUEÑO ESTADO  
**SAN MARINO / SAN MARINO**  
**SAN MARINO / SAINT-MARIN**  
 20.04.02  
 TM: EUROPA OCCIDENTAL  
**SAN PEDRO Y MIQUELON / SAINT-PIERRE E MIQUELON**  
**SAINT PIERRE AND MIQUELON / SAINT-PIERRE-ET-MIQUELON**  
 20.02.02  
 TM: AMERICA DEL NORTE  
 TR: FRANCIA  
**SAN VICENTE Y LAS GRANADINAS / SAINT VINCENT E GRENADINE**  
**SAINT VINCENT AND THE GRENADINES / SAINT-VINCENT-ET-GRENADINES**  
 20.02.05  
 TM: CARIBE  
 PEQUEÑO ESTADO  
**SANATORIO / SANATORIO**  
**SANATORIA / SANATORIO**  
 05.07.04  
 TM: ESTABLECIMIENTO DE CURA  
**SANEAMIENTO / ATTREZZATURA SANITARIA**

**SANITARY UNITS / EQUIPEMENT SANITAIRE**

05.11.07

*UP:* cuarto de aseo  
cuarto de baño  
ducha

*TM:* INSTALACION HOTELERA

**SANEAMIENTO AMBIENTAL / BONIFICA****WATER PURIFICATION / ASSAINISSEMENT**

03.05.03

*TM:* LUCHA CONTRA LA CONTAMINACION

**SANTA ELENA / SANT'ELENA****SAINT HELENA / SAINTE-HELENE**

20.01.02

*TM:* AFRICA MERIDIONAL  
PEQUEÑO ESTADO  
TERRITORIO NO AUTONOMO

*TR:* REINO UNIDO

**SANTA LUCIA / SAINT LUCIA****SAINT LUCIA / SAINTE-LUCIE**

20.02.05

*TM:* CARIBE  
PAIS FRANCOFONO  
PEQUEÑO ESTADO

**SANTA SEDE / SANTA SEDE****HOLY SEE / SAINT-SIEGE**

20.04.02

*UP:* Vaticano

*TM:* EUROPA OCCIDENTAL

**SANTO TOME Y PRINCIPE / SAO TOME E PRINCIPE****SAO TOME AND PRINCIPE / SAO TOME-ET-PRINCIPE**

20.01.03

*TM:* AFRICA CENTRAL  
AFRICA DE HABLA PORTUGUESA  
PEQUEÑO ESTADO

**santuario**

*UTL:* TEMPLO

**SARL**

*UTL:* SOCIEDAD LIMITADA

**SATISFACCION DE LA POBLACION LOCAL / GRADIMENTO DELLA POPOLAZIONE LOCALE****LOCAL SATISFACTION / SATISFACTION DE LA POPULATION LOCALE**

03.05.01

*NA:* Grado de satisfacción de los residentes (basado en encuestas).

*TM:* INDICADOR DE SOSTENIBILIDAD EN TURISMO

*TR:* PROTECCION DE LA POBLACION RENTOCEPTORA

**SATISFACCION DEL CONSUMIDOR / GRADIMENTO DEI CONSUMATORI****CONSUMER SATISFACTION / SATISFACTION DES CONSOMMATEURS**

03.05.01

*NA:* Nivel de satisfacción de los visitantes (basado en encuestas)

*TM:* INDICADOR DE SOSTENIBILIDAD EN TURISMO

*TR:* ATRACTIVO

EXPECTATIVA

MOTIVACION

PREFERENCIA

**sector costero**

*UTL:* LITORAL

**SEGUNDA VIVIENDA / RESIDENZA SECONDARIA****SECOND HOMES / RESIDENCE SECONDAIRE**

08.11

*NA:* Segunda vivienda turística por cuenta propia

*TM:* ALOJAMIENTO

**SEGURIDAD / SICUREZZA****SAFETY / SECURITE**

02.11.07

*TM:* REGLAMENTACION

*TE:* ASISTENCIA EN VIAJE

INDEMNIZACION

PREVENCION DE ACCIDENTES

**SEGURO / ASSICURAZIONE****INSURANCE / ASSURANCE**

02.11.04

*TM:* REGLAMENTACION DEL TRAFICO

*TR:* SEGURO DE ASISTENCIA EN VIAJES

SEGURO DE CANCELACION

**SEGURO DE ASISTENCIA EN VIAJES / ASSICURAZIONE ASSISTENZA****RELIEF INSURANCE / ASSURANCE SECOURS**

02.11.07

*UP:* asistencia a los turistas

seguro turístico

*TM:* ASISTENCIA EN VIAJE

*TR:* SEGURO

**SEGURO DE CANCELACION / ASSICURAZIONE ANNULLAMENTO****CANCELLATION INSURANCE / ASSURANCE ANNULATION**

02.11.07

*UP:* anulación

*TM:* ASISTENCIA EN VIAJE

*TR:* SEGURO

**seguro turístico**

*UTL:* SEGURO DE ASISTENCIA EN VIAJES

**seísmo**

*UTL:* TERREMOTO

**selección**

*UTL:* PREFERENCIA

**SELECCION DE PROYECTOS / SCELTA DEL PROGETTO****PROJECT SELECTION / CHOIX DE PROJET**

12.14.01

*TM:* PROYECTO TURISTICO

**SELLO DE CALIDAD / LABEL****SEALS OF QUALITY / LABEL**

15.02.04

*NA:* Marca que garantiza la calidad o el origen de un producto

*UP:* marca

*TM:* IMAGEN DE MARCA

**SEMANA SANTA / PASQUA****EASTER HOLIDAYS / PAQUES**

12.03.01

*TM:* VACACIONES ESCOLARES

**SEMINARIO / SEMINARIO****SEMINARS / SEMINAIRE**

18.03.02

*TM:* TURISMO DE NEGOCIOS

**SEÑALIZACION TURISTICA / SEGNALETICA TURISTICA****TOURISM SIGNPOSTING / SIGNALISATION TOURISTIQUE**

16.02.04

*NA:* Conjunto de medios utilizados, p.ej., pictogramas, para indicar el camino hacia un sitio o una instalación

*TM:* SERVICIO DE INFORMACION

*TR:* PICTOGRAMA

**SENDERISMO / ESCURSIONE A PIEDI****HIKING / RANDONNEE PEDESTRE**

09.05.09

*UP:* trekking

*TM:* EXCURSION

*TR:* TURISMO PEDESTRE

**SENDERO / SENTIERO****PATHS / SENTIER**

05.08.12

*TM:* INSTALACIONES DEPORTIVAS

*TE:* CAMINO DE SIRGA

SENDERO DE BICICLETAS

SENDERO DE LARGO RECORRIDO

SENDERO DE MARCHA A PIE

SENDERO ECUESTRE

*TR:* SENDERO LITORAL

**sendero costero**

*UTL:* SENDERO LITORAL

**SENDERO DE BICICLETAS / ITINERARIO CICLABILE****CYCLEWAYS / SENTIER CYCLISTE**

05.08.12

*TM:* SENDERO

**SENDERO DE LARGO RECORRIDO / PERCORSO DA GRANDE ESCURSIONE****LONG-DISTANCE PATHS / SENTIER DE GRANDE RANDONNEE**

05.08.12

*TM:* SENDERO

**SENDERO DE MARCHA A PIE / ITINERARIO PEDESTRE****FOOTPATHS / SENTIER PEDESTRE**

05.08.12

*TM:* SENDERO

**SENDERO ECUESTRE / PERCORSO ECUESTRE****BRIDLE PATHS / SENTIER ECUESTRE**

05.08.12

*TM:* SENDERO

**SENDERO LITORAL / ITINERARIO COSTIERO****COASTAL PATHS / SENTIER LITTORAL**

05.09.03

*UP:* sendero costero

*TM:* INSTALACION LITORAL

*TR:* SENDERO

**SENEGAL / SENEGAL****SENEGAL / SENEGAL**

20.01.05

*TM:* AFRICA FRANCOFONA

AFRICA OCCIDENTAL



PAIS ISLAMICO  
SAHEL  
**SEQUIA / SICCA**  
**DROUGHTS / SECHERESSE**  
03.02.08  
*TM:* CATASTROFE NATURAL  
**SERBIA / SERBIA**  
**SERBIA / SERBIE**  
20.04.03  
*TM:* YUGOSLAVIA  
*servicio de alojamiento de animales*  
*UTL:* ADMISION DE ANIMALES  
**SERVICIO DE INFORMACION / SERVIZIO INFORMAZIONI**  
**INFORMATION SERVICES / SERVICE D'INFORMATION**  
16.02.04  
*TM:* INFORMACION TURISTICA  
*TE:* ARCHIVO  
BANCO DE DATOS  
BASE DE DATOS  
BIBLIOTECA ESPECIALIZADA  
CENTRO DE DOCUMENTACION  
SEÑALIZACION TURISTICA  
SERVICIO ESTADISTICO  
*TR:* SERVICIO DE INFORMACION AL TURISTA  
**SERVICIO DE INFORMACION AL TURISTA / SERVIZIO DI INFORMAZIONE AL TURISTA**  
**TOURIST INFORMATION SERVICES / SERVICE D'INFORMATION DU TOURISTE**  
14.15  
*TM:* PROFESIONALES DEL TURISMO  
*TE:* OFICINA DE TURISMO  
OFICINA DE TURISMO EN EL EXTRANJERO  
SERVICIO METEOROLOGICO  
*TR:* INFORMACION TURISTICA  
SERVICIO DE INFORMACION  
**SERVICIO DE LIMPIEZA / SERVIZIO DI PULIZIA**  
**CLEANING SERVICES / SERVICE DE NETTOYAGE**  
13.06.09  
*TM:* SERVICIO HOTELERO  
*servicio de línea*  
*UTL:* CONEXION  
**SERVICIO DE RESERVAS / SERVIZIO DI PRENOTAZIONE**  
**RESERVATION SERVICES / SERVICE DE RESERVATION**  
14.16  
*UP:* reservas  
*TM:* PROFESIONALES DEL TURISMO  
*TE:* CENTRAL DE RESERVAS  
*TR:* SISTEMA DE RESERVAS  
**SERVICIO DE TURISMO EN EL EXTRANJERO / SERVIZIO DEL TURISMO ALL'ESTERO**  
**TOURISM SERVICES ABROAD / SERVICE DU TOURISME A L'ETRANGER**  
14.10.04  
*TM:* ADMINISTRACION NACIONAL DE TURISMO  
**SERVICIO ESTADISTICO / SERVIZIO STATISTICO**  
**STATISTICAL SERVICES / SERVICE STATISTIQUE**  
16.02.04  
*TM:* SERVICIO DE INFORMACION  
**SERVICIO HOTELERO / PRESTAZIONE ALBERGHIERA**  
**HOTEL SERVICES / PRESTATION HOTELIERE**  
13.06  
*TM:* SERVICIOS TURISTICOS  
*TE:* ADMISION DE ANIMALES  
ALQUILER DE ROPA BLANCA  
BAR  
FAX  
LAVANDERIA  
MEDIA PENSION  
PENSION COMPLETA  
SERVICIO DE LIMPIEZA  
SERVICIO PARA NIÑOS  
TELEFONO  
TRANSPORTE CONTINUO  
*TR:* HOTELERIA  
INSTALACION HOTELERA  
**SERVICIO METEOROLOGICO / SERVIZIO METEOROLOGICO**  
**WEATHER FORECASTING SERVICES / SERVICE METEOROLOGIQUE**  
14.15.03  
*TM:* SERVICIO DE INFORMACION AL TURISTA  
**SERVICIO PARA NIÑOS / ACCOGLIENZA BAMBINI**  
**CHILD SERVICES / ACCUEIL D'ENFANTS**  
13.06.01  
*TM:* SERVICIO HOTELERO  
*TE:* CUIDADO DE NIÑOS  
GUARDERIA INFANTIL

GUARDERIA PARA BEBES  
**SERVICIOS DE TRANSPORTE / PRESTAZIONE DI TRASPORTO**  
**TRANSPORT SERVICES / PRESTATION DE TRANSPORT**  
13.04  
*TM:* SERVICIOS TURISTICOS  
*TE:* AUTOMOVIL ACOMPAÑADO  
COCHE CAMA  
LITERA  
VAGON RESTAURANTE  
*TR:* TRANSPORTE  
**SERVICIOS DE VACACIONES / PRESTAZIONE DI VACANZE**  
**HOLIDAY SERVICES / PRESTATION DE VACANCES**  
13.05  
*TM:* SERVICIOS TURISTICOS  
*TE:* CORSO  
INTERCAMBIO DE APARTAMENTOS  
PERIODO DE PRACTICAS  
VISITA EN COCHE DE CABALLOS  
VISITA GUIADA  
*TR:* CIRCUITO TURISTICO  
VIAJE  
**SERVICIOS TURISTICOS / PRESTAZIONE TURISTICA**  
**TOURISM SERVICES / PRESTATION TOURISTIQUE**  
13  
*UP:* bien turístico  
*prestación de servicios*  
*prestación turística*  
*TE:* ALQUILER  
ANIMACION  
COMERCIO  
RESTAURACION  
SERVICIO HOTELERO  
SERVICIOS DE TRANSPORTE  
SERVICIOS DE VACACIONES  
VIAJE  
*TR:* ALOJAMIENTO  
PRODUCTO TURISTICO  
*servidumbre de paso*  
*UTL:* DERECHO DE PASEO  
**SEYCHELLES / SEICELLE**  
**SEYCHELLES / SEYCHELLES**  
20.01.04  
*TM:* AFRICA ANGLOFONA  
AFRICA ORIENTAL  
PEQUEÑO ESTADO  
REGION DEL OCEANO INDICO  
*shopping*  
*UTL:* COMPRAS  
**SIDA / SIDA**  
**AIDS / SIDA**  
04.05.03  
*UP:* síndrome de inmunodeficiencia adquirida  
*TM:* SITUACION SOCIAL  
**SIERRA LEONA / SIERRA LEONE**  
**SIERRA LEONE / SIERRA LEONE**  
20.01.05  
*TM:* AFRICA ANGLOFONA  
AFRICA OCCIDENTAL  
PAIS ISLAMICO  
**SIKKIM / SIKKIM**  
**SIKKIM / SIKKIM**  
20.03.03  
*TM:* ASIA DEL SUR  
*sima*  
*UTL:* CAVERNA  
**SINAGOGA / SINAGOGA**  
**SYNAGOGUES / SYNAGOGUE**  
11.02.01  
*TM:* MONUMENTO  
*sindicato profesional*  
*UTL:* PROFESIONALES DEL TURISMO  
*síndrome de inmunodeficiencia adquirida*  
*UTL:* SIDA  
**SINGAPUR / SINGAPORE**  
**SINGAPORE / SINGAPOUR**  
20.03.04  
*TM:* ASIA SUDORIENTAL  
NUEVOS PAISES INDUSTRIALIZADOS  
PAIS DE LA ASEAN  
**SIR / SIP**  
**CRSs / SIR**

16.05.04  
*UP: sistema informatizado de reservas*  
*TM: SISTEMA DE RESERVAS*  
**SISTEMA DE PAGO ELECTRONICO / MONETICA**  
**ELECTRONIC PAYMENT SYSTEMS / MONETIQUE**  
16.05.01  
*NA: Medio de pago electrónico*  
*TM: INNOVACION TECNOLOGICA*  
**SISTEMA DE RESERVAS / SISTEMA DI PRENOTAZIONE**  
**RESERVATION SYSTEMS / SYSTEME DE RESERVATION**  
16.05.04  
*TM: TECNOLOGIA DEL TURISMO*  
*TE: BILLETAJE*  
SIR  
SMD  
TELERESERVA  
*TR: SERVICIO DE RESERVAS*  
*sistema informatizado de reservas*  
**UTL: SIR**  
**SISTEMA MONETARIO EUROPEO / SISTEMA MONETARIO EUROPEO**  
**EUROPEAN MONETARY SYSTEM / SYSTEME MONETAIRE EUROPEEN**  
04.05.01  
*TM: UNION EUROPEA*  
**SITIO ARQUEOLOGICO / SITO ARCHEOLOGICO**  
**ARCHAEOLOGICAL SITES / SITE ARCHEOLOGIQUE**  
11.07.01  
*TM: SITIO TURISTICO*  
*TR: ARQUEOLOGIA*  
**SITIO CLASIFICADO / SITO SOTTOPOSTO A VINCOLO**  
**LISTED SITES / SITE CLASSE**  
03.05.05  
*UP: sitio inscrito*  
*TM: ESPACIO PROTEGIDO*  
*TR: CLASIFICACION*  
PROTECCION DEL SITIO  
**SITIO HISTORICO / SITO STORICO**  
**HISTORIC SITES / SITE HISTORIQUE**  
11.07.02  
*TM: SITIO TURISTICO*  
*sitio inscrito*  
**UTL: SITIO CLASIFICADO**  
**SITIO MILITAR / SITO MILITARE**  
**MILITARY SITES / SITE MILITAIRE**  
11.07.03  
*TM: SITIO TURISTICO*  
**SITIO NATURAL / SITO NATURALE**  
**NATURAL SITES / SITE NATUREL**  
11.07.04  
*TM: SITIO TURISTICO*  
**SITIO TURISTICO / SITO TURISTICO**  
**TOURISM SITES / SITE TOURISTIQUE**  
11.07  
*TM: PATRIMONIO TURISTICO*  
*TE: SITIO ARQUEOLOGICO*  
SITIO HISTORICO  
SITIO MILITAR  
SITIO NATURAL  
*TR: PROTECCION DEL SITIO*  
**SITUACION LABORAL / CONDIZIONI DI LAVORO**  
**WORKING CONDITIONS / CONDITIONS DE TRAVAIL**  
07.01.02  
*TM: EMPLEO*  
*TE: EMPLEO ESTACIONAL*  
HONORARIOS  
PLURIEMPLEO  
TRABAJO A TIEMPO PARCIAL  
TRABAJO JUVENIL  
TRABAJO NOCTURNO  
TRABAJO SUMERGIDO  
TRABAJO TEMPORAL  
*TR: JORNADA LABORAL*  
**SITUACION SOCIAL / SITUAZIONE SOCIALE**  
**SOCIAL SITUATION / SITUATION SOCIALE**  
04.05.03  
*UP: conflicto social*  
*TM: INCIDENCIA EN EL TURISMO*  
*TE: ABORTO*  
ADOPCION  
CORRUPCION  
CRIMINALIDAD  
DELINCUENCIA

DEMOGRAFIA  
EPIDEMIA  
HAMBRE  
MODA TURISTICA  
NIVEL DE VIDA  
PROSTITUCION  
SIDA  
TOXICOMANIA  
XENOFOBIA  
*TR: CAMBIO SOCIAL*  
**SMD / GDS**  
**GDSs / GDS**  
16.05.04  
*NA: Sistema mundial de distribución*  
*UP: GDS*  
*TM: SISTEMA DE RESERVAS*  
**SOBRECLASIFICACION / SOVRACLASSIFICAZIONE**  
**UPGRADING / SURCLASSEMENT**  
02.11.01  
*TM: CLASIFICACION*  
**SOCIEDAD ANONIMA / SOCIETA PER AZIONI**  
**PUBLIC LIMITED COMPANIES / SOCIETE ANONYME**  
02.01.02  
*UP: sociedad que cotiza en bolsa*  
*TM: ESTATUTO JURIDICO*  
*sociedad anónima con responsabilidad limitada*  
**UTL: SOCIEDAD LIMITADA**  
**SOCIEDAD COOPERATIVA / SOCIETA COOPERATIVA**  
**COOPERATIVE SOCIETIES / SOCIETE COOPERATIVE**  
02.01.02  
*TM: ESTATUTO JURIDICO*  
*sociedad de capital mixto*  
**UTL: SOCIEDAD MIXTA**  
**SOCIEDAD LIMITADA / SOCIETA A RESPONSABILITA LIMITATA**  
**PRIVATE LIMITED COMPANIES / SARL**  
02.01.02  
*UP: SARL*  
*sociedad anónima con responsabilidad limitada*  
*TM: ESTATUTO JURIDICO*  
**SOCIEDAD MIXTA / SOCIETA AD ECONOMIA MISTA**  
**MIXED ENTERPRISES / SOCIETE D'ECONOMIE MIXTE**  
02.01.02  
*UP: sociedad de capital mixto*  
*TM: ESTATUTO JURIDICO*  
*sociedad multinacional*  
**UTL: MULTINACIONAL**  
*sociedad que cotiza en bolsa*  
**UTL: SOCIEDAD ANONIMA**  
*sociedad transnacional*  
**UTL: MULTINACIONAL**  
**SOCIOLOGIA DE LAS VACACIONES / SOCIOLOGIA DELLE VACANZE**  
**SOCIOLOGY OF HOLIDAYS / SOCIOLOGIE DES VACANCES**  
17.04  
*TM: SOCIOLOGIA DEL OCIO*  
*TR: VACACIONES*  
*sociología del deporte*  
**UTL: COMPORTAMIENTO DEL DEPORTE**  
**SOCIOLOGIA DEL OCIO / SOCIOLOGIA DEL TEMPO LIBERO**  
**SOCIOLOGY OF LEISURE / SOCIOLOGIE DES LOISIRS**  
17  
*TE: CAMBIO SOCIAL*  
COMPORTAMIENTO  
HISTORIA DEL TURISMO  
JORNADA LABORAL  
MOTIVACION  
SOCIOLOGIA DE LAS VACACIONES  
SOCIOLOGIA DEL TURISMO  
TIEMPO LIBRE  
*TR: OCIO*  
*sociología del tiempo libre*  
**UTL: TIEMPO LIBRE**  
**SOCIOLOGIA DEL TURISMO / SOCIOLOGIA DEL TURISMO**  
**SOCIOLOGY OF TOURISM / SOCIOLOGIE DU TOURISME**  
17.05  
*TM: SOCIOLOGIA DEL OCIO*  
*TE: ACULTURACION*  
ALIENACION  
ANTROPOLOGIA DEL TURISMO  
POBLACION RECEPTORA  
TURISMO DE MASAS  
TURISMO INDEPENDIENTE

TR: COMPORTAMIENTO TURISTICO  
INCIDENCIA DEL TURISMO  
**SOCORRISTA / SOCCORRITORE**  
**LIFEGUARDS / SECOURISTE**  
07.04.13  
TM: OFICIOS DE TURISMO  
**SOL / SOLE**  
**SUN / SOLEIL**  
11.05.01  
UP: horas de sol  
TM: FACTOR CLIMATICO  
**SOMALIA / SOMALIA**  
**SOMALIA / SOMALIE**  
20.01.04  
TM: AFRICA ORIENTAL  
CUERNO DE AFRICA  
ESTADO ARABE  
PAIS ISLAMICO  
soporte de informativo  
UTL: DOCUMENTACION TURISTICA  
souvenirs  
UTL: COMPRA TURISTICA  
sponsor  
UTL: PATROCINIO  
**SPOT PUBLICITARIO / SPOT PUBBLICITARIO**  
**ADVERTISING SPOTS / SPOT PUBLICITAIRE**  
15.01.03  
TM: PUBLICIDAD TURISTICA  
**SQUASH / SQUASH**  
**SQUASH / SQUASH**  
01.07.12  
TM: DEPORTES DE PELOTA  
**SRI LANKA / SRI LANKA**  
**SRI LANKA / SRI LANKA**  
20.03.03  
UP: Ceilán  
TM: ASIA DEL SUR  
REGION DEL OCEANO INDICO  
**STRETCHING / STRETCHING**  
**STRETCHING / STRETCHING**  
01.02.09  
TM: EJERCICIO FISICO  
**SUBMARINISMO / IMMERSIONE SUBACQUEA**  
**SCUBA DIVING / PLONGEE SOUS-MARINE**  
01.11.10  
UP: buceo  
TM: DEPORTES NAUTICOS  
**SUBVENCION / SOVVENZIONE**  
**SUBSIDIES / SUBVENZIONE**  
12.05.02  
TM: FINANCIACION PUBLICA  
**SUDAN / SUDAN**  
**SUDAN / SOUDAN**  
20.01.04  
TM: AFRICA ORIENTAL  
CUERNO DE AFRICA  
ESTADO ARABE  
PAIS ISLAMICO  
SAHEL  
Sudeste Asiático  
UTL: ASIA SUDORIENTAL  
**SUECIA / SVEZIA**  
**SWEDEN / SUEDE**  
20.04.02  
TM: ESCANDINAVIA  
EUROPA DEL NORTE  
PAIS DE LA OCDE  
PAIS DE LA UNION EUROPEA  
sueldo  
UTL: SALARIO  
**SUIZA / SVIZZERA**  
**SWITZERLAND / SUISSE**  
20.04.02  
TM: EUROPA OCCIDENTAL  
PAIS DE LA OCDE  
PAIS FRANCOFONO  
**SUMILLER / SOMMELIER-CAVISTE**  
**WINE WAITERS / SOMMELIER-CAVISTE**  
07.05.16  
UP: bodeguero  
TM: OFICIOS DE HOTELERIA Y RESTAURACION

**SUPRESION DE EMPLEO / SOPPRESSIONE DI POSTI DI LAVORO**  
**JOB DISLOCATION / SUPPRESSION D'EMPLOIS**  
07.01.04  
TM: MERCADO DE TRABAJO  
TR: PARO  
supresión de empresa  
UTL: CIERRE DE EMPRESA  
**SURFING / SURF**  
**SURFING / SURF**  
01.09.06  
TM: DEPORTES DE DESLIZAMIENTO  
**SURINAME / SURINAME**  
**SURINAME / SURINAME**  
20.02.03  
NA: antes Guyana Holandesa  
TM: AMAZONIA  
AMERICA DEL SUR  
**SWAZILANDIA / SWAZILAND**  
**SWAZILAND / SWAZILAND**  
20.01.02  
TM: AFRICA ANGLOFONA  
AFRICA MERIDIONAL  
tabla de vela  
UTL: WINDSURF  
**TABLA SOBRE RUEDAS / SKATEBOARDING**  
**SKATEBOARDING / PLANCHE A ROULETTES**  
01.09.03  
UP: monopatín  
TM: DEPORTES DE DESLIZAMIENTO  
**TAILANDIA / THAILANDIA**  
**THAILAND / THAILANDE**  
20.03.04  
TM: ASIA SUDORIENTAL  
NUEVOS PAISES INDUSTRIALIZADOS  
PAIS DE LA ASEAN  
**TAIWAN, CHINA / TAIWAN, CHINA**  
**TAIWAN, CHINA / TAIWAN, CHINE**  
20.03.05  
TM: ASIA ORIENTAL  
NUEVOS PAISES INDUSTRIALIZADOS  
**TALASOTERAPIA / TALASSOTERAPIA**  
**THALASSOTHERAPY / THALASSOTHERAPIE**  
18.13.04  
TM: TURISMO DE SALUD  
TR: CENTRO DE TALASOTERAPIA  
PUESTA EN FORMA  
TERMALISMO  
**TANZANIA / TANZANIA**  
**TANZANIA UR / TANZANIE RU**  
20.01.04  
TM: AFRICA ANGLOFONA  
AFRICA ORIENTAL  
tarifa  
UTL: PRECIOS DE PRODUCTOS TURISTICOS  
**TARIFA PROMOCIONAL / TARIFFA PROMOZIONALE**  
**PROMOTIONAL FARES / TARIF PROMOTIONNEL**  
15.03.04  
TM: PRECIOS DE PRODUCTOS TURISTICOS  
**TARIFA REDUCIDA / TARIFFA RIDOTTA**  
**REDUCED FARES / TARIF REDUIT**  
15.03.05  
TM: PRECIOS DE PRODUCTOS TURISTICOS  
TR: VEHICULO COLECTIVO FLETADO  
**TARJETA DE CREDITO / CARTA DI CREDITO**  
**CREDIT CARDS / CARTE DE CREDIT**  
04.05.01  
TM: FORMA DE PAGO  
**TARJETA POSTAL / CARTOLINA POSTALE**  
**POSTCARDS / CARTE POSTALE**  
16.01.01  
TM: IMAGEN FIJA  
**TASA DE AEROPUERTO / TASSA AEROPORTUALE**  
**AIRPORT TAXES / TAXE D'AEROPORT**  
02.07.06  
TM: IMPUESTO INDIRECTO  
**TASA DE ESTANCIA / TASSA DI SOGGIORNO**  
**VISITOR TAXES / TAXE DE SEJOUR**  
02.07.06  
TM: IMPUESTO INDIRECTO  
**TASA DE OCUPACION / TASSO DI OCCUPAZIONE**  
**OCCUPANCY RATES / TAUX D'OCCUPATION**

06.02.04  
 NA: Relación entre la capacidad disponible de un alojamiento y su grado de utilización  
 UP: niveles de ocupación  
 TM: FRECUENTACION DE LOS ALOJAMIENTOS

*tauromaquia*  
 UTL: CORRIDA DE TOROS

**TAXI / TAXI**  
**TAXIS / TAXI**  
 19.05.04  
 TM: AUTOMOVIL

**TAYIKISTAN / TAGIKISTAN**  
**TAJIKISTAN / TADJIKISTAN**  
 20.03.02  
 NA: Utilícese para los hechos ocurridos después de 1991  
 TM: ASIA CENTRAL  
 PAISES DE LA CEI

**TEATRO / TEATRO**  
**DRAMA / THEATRE**  
 09.09.07  
 TM: ESPECTACULO  
 TE: CABARET  
 MARIONETAS

**TECNICO DE ORDENACION TERRITORIAL / PIANIFICATORE**  
**DEVELOPMENT AGENCIES / AMENAGEUR**  
 14.03  
 TM: PROFESIONALES DEL TURISMO  
 TE: ARQUITECTO  
 PAISAJISTA  
 URBANISTA  
 TR: ORDENACION TURISTICA  
 PROMOTOR

**TECNICO DE RESTAURACION / RESPONSABLE DELLA RISTORAZIONE**  
**FOOD AND BEVERAGE MANAGERS / RESPONSABLE DE RESTAURATION**  
 07.05.14  
 TM: OFICIOS DE HOTELERIA Y RESTAURACION

**TECNOLOGIA DE LA INFORMACION / TECNOLOGIA DELL'INFORMAZIONE**  
**INFORMATION TECHNOLOGY / TECHNOLOGIE DE L'INFORMATION**  
 16.05.05  
 NA: Se aplica tanto a la gestión de bases de datos como a la difusión de la información, se refiere a sistemas de tratamiento a distancia de redes, terminales, videotextos, micrografía etc.  
 TM: TECNOLOGIA DEL TURISMO  
 TE: INFORMATICA  
 TELEMATICA  
 VIDEOTEXTO  
 TR: INFORMACION TURISTICA

**TECNOLOGIA DEL TURISMO / TECNOLOGIA DEL TURISMO**  
**TOURISM TECHNOLOGY / TECHNOLOGIE DU TOURISME**  
 16.05  
 NA: Conjunto de técnicas, conocimientos y procedimientos tendentes a la realización de instalaciones o de servicios en el sector del turismo  
 UP: informaciones turísticas  
 TM: CIENCIA E INFORMACION  
 TE: CONOCIMIENTOS TECNICOS  
 INNOVACION TECNOLOGICA  
 PROSPECTIVA TECNOLOGICA  
 SISTEMA DE RESERVAS  
 TECNOLOGIA DE LA INFORMACION  
 TRANSFERENCIA TECNICA

*tejidos*  
 UTL: ARTESANIA

*telearrastre*  
 UTL: REMONTE MECANICO

*telecabina*  
 UTL: REMONTE MECANICO

**TELECONFERENCIA / TELECONFERENZA**  
**TELECONFERENCING / TELECONFERENCE**  
 16.05.01  
 NA: Conferencias celebradas simultáneamente entre varias personas mediante vídeo, teléfono y otros medios de comunicación  
 UP: vídeo conferencia  
 TM: INNOVACION TECNOLOGICA  
 TR: TURISMO DE NEGOCIOS

*teleférico*  
 UTL: REMONTE MECANICO

**TELEFONO / TELEFONO**  
**TELEPHONE / TELEPHONE**  
 13.06.11  
 TM: SERVICIO HOTELERO

**TELEMATICA / TELEMATICA**  
**TELEMATICS / TELEMATIQUE**  
 16.05.05

NA: Servicios de transferencia de datos por sistemas de telecomunicaciones  
 TM: TECNOLOGIA DE LA INFORMACION

**TELERESERVA / TELEPRENOTAZIONE**  
**TELERESERVATION / TELERESERVATION**  
 16.05.04  
 TM: SISTEMA DE RESERVAS

*telesilla*  
 UTL: REMONTE MECANICO

*telesquí*  
 UTL: REMONTE MECANICO

**TELEVISION / TELEVISIONE**  
**TELEVISION / TELEVISION**  
 09.04.09  
 TM: OCIO EN ESPACIOS CERRADOS  
 TE: TELEVISION POR CABLE

**TELEVISION ALTA DEFINICION / TELEVISIONE AD ALTA DEFINIZIONE**  
**HIGH DEFINITION TV / TELEVISION HAUTE DEFINITION**  
 16.05.01  
 TM: INNOVACION TECNOLOGICA

**TELEVISION POR CABLE / TELEVISIONE CABLATA**  
**CABLE TELEVISION / TELEVISION CABLEE**  
 09.04.09  
 TM: TELEVISION

**TEMPERATURA DEL AGUA / TEMPERATURA DELL'ACQUA**  
**WATER TEMPERATURE / TEMPERATURE DE L'EAU**  
 11.05.01  
 TM: FACTOR CLIMATICO

**TEMPERATURA DEL AIRE / TEMPERATURA DELL'ARIA**  
**AIR TEMPERATURE / TEMPERATURE DE L'AIR**  
 11.05.01  
 TM: FACTOR CLIMATICO

**TEMPLO / TEMPIO**  
**TEMPLES / TEMPLE**  
 11.02.01  
 UP: santuario  
 TM: MONUMENTO

**TEMPORADA ALTA / ALTA STAGIONE**  
**HIGH SEASON / HAUTE SAISON**  
 12.03.02  
 TM: ESTACIONALIDAD

**TEMPORADA BAJA / BASSA STAGIONE**  
**LOW SEASON / BASSE SAISON**  
 12.03.02  
 TM: ESTACIONALIDAD

**TEMPORADA MEDIA / MEDIA STAGIONE**  
**SHOULDER SEASON / MOYENNE SAISON**  
 12.03.02  
 TM: ESTACIONALIDAD

**TENIS / TENNIS**  
**TENNIS / TENNIS**  
 01.07.13  
 TM: DEPORTES DE PELOTA  
 TE: PADEL

**TENIS DE MESA / TENNIS DA TAVOLO**  
**TABLE TENNIS / TENNIS DE TABLE**  
 01.07.14  
 UP: ping-pong  
 TM: DEPORTES DE PELOTA

*Tercer Mundo*  
 UTL: PAISES EN DESARROLLO

**TERCERA EDAD / TERZA ETA**  
**SENIOR CITIZENS / TROISIEME AGE**  
 06.10.03  
 UP: jubilado  
 ocio de las personas mayores  
 persona mayor  
 viejo

TM: TIPOLOGIA DE LOS VISITANTES  
 TR: TURISMO DE PERSONAS MAYORES

**TERMALISMO / TERMALISMO**  
**SPA TOURISM / THERMALISME**  
 18.13.05  
 UP: crenoterapia  
 turismo termal

TM: TURISMO DE SALUD  
 TR: AGUAS TERMALES  
 CENTRO DE TURISMO TERMAL  
 COMPLEJO TERMAL  
 PACIENTE EN CURA  
 PUESTA EN FORMA  
 TALASOTERAPIA

**TERMINAL DE VIDEO INTERACTIVA / VIDEO TERMINALE INTERATTIVO**  
**INTERACTIVE VIDEO TERMINAL / BORNE VIDEO INTERACTIVE**

16.05.01

*NA:* Pantalla en la que aparecen informaciones relativas a la exposición en curso. El visitante puede ver una película o seleccionar preguntas y obtener respuestas

*TM:* INNOVACION TECNOLOGICA

**TERMINOLOGIA / TERMINOLOGIA**  
**TERMINOLOGY / TERMINOLOGIE**

16.04.04

*TM:* INVESTIGACION TURISTICA

*TE:* DEFINICION

*TR:* TESAURO

**TERRAZA / TERRAZZA**

**TERRACES / TERRASSE**

05.11.18

*TM:* INSTALACION HOTELERA

**TERREMOTO / TERREMOTO**

**EARTHQUAKES / TREMBLEMENT DE TERRE**

03.02.09

*UP:* *seísmo*

*TM:* CATASTROFE NATURAL

**TERRENO DE CAMPING / CAMPEGGIO**

**CAMPSITES / TERRAIN DE CAMPING**

08.02.01

*UP:* *área natural de camping*  
*camping acondicionado*  
*terreno de camping clasificado*

*TM:* CAMPING

*terreno de camping clasificado*

*UTL:* TERRENO DE CAMPING

*terreno de caravana*

*UTL:* CAMPING PARA CARAVANAS

*terreno de excavaciones*

*UTL:* ARQUEOLOGIA

*terreno de juego*

*UTL:* AREA DE JUEGOS

*terrenos pantanosos*

*UTL:* PANTANO

**TERRITORIO NO AUTONOMO / TERRITORI NON AUTONOMI**

**NON-SELF-GOVERNING TERRITORIES / TERRITOIRE NON AUTONOME**

20.09.05

*TM:* AGRUPACION POLITICA

*TE:* ANGIULA

ANTILLAS NEERLANDESAS

BERMUDAS

GIBRALTAR

GUAM

ISLAS CAIMAN

ISLAS MALVINAS (Falkland)

ISLAS TURKAS Y CAICOS

ISLAS VIRGENES BRITANICAS

ISLAS VIRGENES ESTADOUNIDENSES

ISLAS WALLIS Y FUTUNA

MACAO

MONTERRAT

NUEVA CALEDONIA

PITCAIRN

POLYNESIA FRANCESA

PUERTO RICO

SAHARA OCCIDENTAL

SAMOA AMERICANA

SANTA ELENA

TIMOR ORIENTAL

TOKELAU

**TERRORISMO / TERRORISMO**

**TERRORISM / TERRORISME**

04.05.02

*TM:* GUERRA

**TESAURO / THESAURUS**

**THESAURI / THESAURUS**

16.01.02

*TM:* DOCUMENTO DE REFERENCIA

*TR:* TERMINOLOGIA

**TESIS / TESI**

**THESES / THESE**

16.01.03

*TM:* DOCUMENTO PRIMARIO

*texto de conferencia*

*UTL:* DOCUMENTO DE REUNION

**TIEMPO COMPARTIDO / MULTIPROPRIETA**

**TIME-SHARING / TEMPS PARTAGE**

08.02.07

*NA:* Copropiedad de un alojamiento individual por un periodo dado

*UP:* *copropiedad*

*multipropiedad*

*propiedad a tiempo compartido*

*TM:* ALOJAMIENTO DE VACACIONES

**TIEMPO DE OCIO / TEMPO DI SVAGO**

**LEISURE TIME / TEMPS DE LOISIR**

17.07.01

*TM:* TIEMPO LIBRE

*TR:* OCIO

**TIEMPO DE TRAYECTO / DURATA DEL TRAGITTO**

**TRAVEL TIME / TEMPS DE TRAJET**

19.06.03

*TM:* TRAYECTO

*TE:* LARGA DISTANCIA

**TIEMPO LIBRE / TEMPO DISPONIBILE**

**FREE TIME / TEMPS LIBRE**

17.07

*UP:* *sociología del tiempo libre*

*TM:* SOCIOLOGIA DEL OCIO

*TE:* TIEMPO DE OCIO

*TR:* OCIO

VACACIONES

*tiempo parcial*

*UTL:* TRABAJO A TIEMPO PARCIAL

*tienda*

*UTL:* MATERIAL DE CAMPING

**TIENDA LIBRE DE IMPUESTOS / DUTY-FREE SHOP**

**DUTY-FREE SHOP / BOUTIQUE HORS TAXES**

02.11.05

*TM:* DESGRAVACION

**TIERRA INTERIOR / ENTROTERRA**

**HINTERLANDS / ARRIERE-PAYS**

11.05.04

*TM:* LITORAL

**TIERRAS ALTAS / MEDIA MONTAGNA**

**UPLAND AREAS / MOYENNE MONTAGNE**

11.05.05

*TM:* MONTAÑA

**TIMOR ORIENTAL / TIMOR ORIENTALE**

**EAST TIMOR / TIMOR ORIENTAL**

20.03.04

*TM:* ASIA SUDORIENTAL

TERRITORIO NO AUTONOMO

*TR:* PORTUGAL

**TIPO DE CAMBIO / TASSO DI CAMBIO**

**EXCHANGE RATES / TAUX DE CHANGE**

04.05.01

*TM:* COYUNTURA ECONOMICA

*TE:* DEVALUACION

DIVISA

*tipo de clientela*

*UTL:* TIPOLOGIA DE LOS VISITANTES

*tipo de transporte*

*UTL:* MODO DE TRANSPORTE

*tipo de vacaciones*

*UTL:* VACACIONES

**TIPOLOGIA / TIPOLOGIA**

**TYOLOGY / TYPOLOGIE**

16.03.12

*UP:* *análisis tipológico*

*TM:* METODOLOGIA

*tipología de los vacacionistas*

*UTL:* TIPOLOGIA DE LOS VISITANTES

**TIPOLOGIA DE LOS VISITANTES / TIPOLOGIA DI VISITATORI**

**VISITOR PROFILES / TYPOLOGIE DES VISITEURS**

06.10.03

*UP:* *clientela*

*tipo de clientela*

*tipología de los vacacionistas*

*TM:* VISITANTE

*TE:* ESTUDIANTE

FAMILIA

GRUPO DE EDAD

HOMBRE

HOMBRE DE NEGOCIOS

JOVEN

MINUSVALIDO

MUJER

NIÑO

NO RESIDENTE  
PACIENTE EN CURA  
PEREGRINO  
RESIDENTE  
TERCERA EDAD  
VACACIONISTA  
TR: CATEGORIA SOCIOPROFESIONAL

**TIRO / TIRO  
SHOOTING / TIR**

01.04.02  
UP: tiro con pistola  
TM: DEPORTES DE DESTREZA  
TE: PAINTBALL  
TIRO AL PLATO  
TIRO CON ARCO

**TIRO AL PLATO / TIRO AL PIATTELLO  
CLAY PIGEON SHOOTING / TIR AU PIGEON D'ARGILE**

01.04.02  
TM: TIRO

**TIRO CON ARCO / TIRO CON L'ARCO  
ARCHERY / TIR A L'ARC**

01.04.02  
TM: TIRO  
tiro con pistola  
UTL: TIRO

**TITULO ACADEMICO / DIPLOMA  
DEGREE / DIPLOME**

07.02.01  
UP: bachillerato  
diplomatura  
doctorado  
grado académico  
licenciatura  
maestría  
máster  
título de técnico superior  
TM: ENSEÑANZA TURISTICA  
título de técnico superior  
UTL: TITULO ACADEMICO

**TO  
UTL: TOUR OPERADOR**

**TOGO / TOGO  
TOGO / TOGO**

20.01.05  
TM: AFRICA FRANCOFONA  
AFRICA OCCIDENTAL

**TOKELAU / TOKELAU  
TOKELAU / TOKELAOU**

20.03.07  
TM: OCEANIA  
PEQUEÑO ESTADO  
TERRITORIO NO AUTONOMO  
TR: NUEVA ZELANDIA

**TONGA / TONGA  
TONGA / TONGA**

20.03.07  
UP: Islas Tonga  
TM: OCEANIA

**TORRE / TORRE  
TOWERS / TOUR**

11.02.01  
TM: MONUMENTO

**torrente  
UTL: AGUAS CONTINENTALES**

**TOUR OPERADOR / ORGANIZZATORE VIAGGI  
TOUR OPERATORS / VOYAGISTE**

14.01.01  
UP: organizador de viajes  
TO

**TOXICOMANIA / TOSSICOMANIA  
ADDICTION / TOXICOMANIE**

04.05.03  
UP: droga  
TM: SITUACION SOCIAL

**TRABAJADOR AGRICOLA / AGRICOLTORE  
AGRICULTURAL WORKERS / EXPLOITANT AGRICOLE**

07.01.01  
UP: agricultor  
TM: CATEGORIA SOCIOPROFESIONAL  
trabajo a media jornada

**UTL: TRABAJO A TIEMPO PARCIAL  
TRABAJO A TIEMPO PARCIAL / LAVORO A PART-TIME  
PART-TIME EMPLOYMENT / TRAVAIL A TEMPS PARTIEL**

07.01.02  
UP: empleo a media jornada  
media jornada  
tiempo parcial  
trabajo a media jornada

**TM: SITUACION LABORAL  
trabajo de joyería**

**UTL: ARTESANIA**

**trabajo estacional  
UTL: EMPLEO ESTACIONAL**

**trabajo interino**

**UTL: TRABAJO TEMPORAL**

**trabajo intermitente**

**UTL: EMPLEO ESTACIONAL**

**TRABAJO JUVENIL / LAVORO GIOVANILE**

**YOUTH EMPLOYMENT / TRAVAIL DES JEUNES**

07.01.02

**TM: SITUACION LABORAL**

**trabajo negro**

**UTL: TRABAJO SUMERGIDO**

**TRABAJO NOCTURNO / LAVORO NOTTURNO**

**NIGHT WORK / TRAVAIL DE NUIT**

07.01.02

**TM: SITUACION LABORAL**

**TRABAJO SUMERGIDO / LAVORO AL NERO**

**MOONLIGHTING / TRAVAIL AU NOIR**

07.01.02

**UP: trabajo negro**

**TM: SITUACION LABORAL**

**TRABAJO TEMPORAL / LAVORO INTERINALE**

**TEMPORARY EMPLOYMENT / TRAVAIL INTERIMAIRE**

07.01.02

**UP: trabajo interino**

**TM: SITUACION LABORAL**

**TRADICION POPULAR / TRADIZIONE POPOLARE**

**TRADITIONS / TRADITION POPULAIRE**

11.02.05

**UP: usos y costumbres**

**TM: PATRIMONIO CULTURAL**

**TE: FOLKLORE**

**TR: FIESTA POPULAR**

**FIESTA TRADICIONAL**

**TRADUCCION / TRADUZIONE**

**TRANSLATIONS / TRADUCTION**

16.01.03

**TM: DOCUMENTO PRIMARIO**

**TRAFICO / TRAFFICO**

**TRAFFIC / TRAFIC**

19.06

**UP: circulación**

**TM: TRANSPORTE**

**TE: CONGESTION DEL TRAFICO**

**RED DE TRANSPORTE**

**TRAYECTO**

**TRANSBORDADOR / NAVE-TRAGHETTO**

**FERRY BOATS / TRANSBORDEUR**

19.05.06

**UP: ferry**

**TM: BARCO DE PASAJEROS**

**transferencia de conocimientos técnicos**

**UTL: TRANSFERENCIA TECNICA**

**transferencia de tecnología**

**UTL: TRANSFERENCIA TECNICA**

**TRANSFERENCIA TECNICA / TRASFERIMENTO TECNOLOGIE**

**TECHNOLOGY TRANSFER / TRANSFERT DES TECHNIQUES**

16.05.06

**NA: Transferencia de conocimientos técnicos, técnicas de fabricación y de reequipamiento de un país a otro**

**UP: transferencia de conocimientos técnicos**

**transferencia de tecnología**

**TM: TECNOLOGIA DEL TURISMO**

**TR: ASISTENCIA TECNICA**

**EXPORTACION DE CONOCIMIENTOS TECNICOS**

**TRANSITO / TRANSITO**

**TRANSIT / TRANSIT**

06.02.06

**UP: turismo de paso**

**turismo en escala**

*turismo en tránsito*  
*TM:* MOTIVO DE ESTANCIA  
**TRANSPARENCIA / LUCIDO**  
**TRANSPARENCY / TRANSPARENT**  
16.01.01  
*NA:* Pequeña unidad de material transparente que requiere la utilización de un retroproyector  
*TM:* IMAGEN FIJA

**TRANSPORTE / TRASPORTO**  
**TRANSPORT / TRANSPORT**  
19  
*TE:* ARTICULO DE VIAJE  
CAPACIDAD DE TRANSPORTE  
INFRAESTRUCTURA DE TRANSPORTE  
MEDIOS DE TRANSPORTE  
MODO DE TRANSPORTE  
TRAFICO  
*TR:* INSTALACIONES TURISTICAS  
SERVICIOS DE TRANSPORTE  
TRANSPORTISTA

**TRANSPORTE AEREO / TRASPORTO AEREO**  
**AIR TRANSPORT / TRANSPORT AERIEN**  
19.04.01  
*TM:* MODO DE TRANSPORTE  
*TR:* LIBERALIZACION AEREA

*transporte colectivo*  
*UTL:* TRANSPORTE PUBLICO  
**TRANSPORTE CONTINUO / NAVETTA**  
**SHUTTLE SERVICES / NAVETTE**  
13.06.07  
*TM:* SERVICIO HOTELERO

**TRANSPORTE FERROVIARIO / TRASPORTO FERROVIARIO**  
**RAIL TRANSPORT / TRANSPORT FERROVIAIRE**  
19.04.03  
*TM:* MODO DE TRANSPORTE

**TRANSPORTE FLUVIAL / TRASPORTO FLUVIALE**  
**INLAND WATER TRANSPORT / TRANSPORT FLUVIAL**  
19.04.04  
*UP:* *transporte lacustre*  
*TM:* MODO DE TRANSPORTE

**TRANSPORTE INDIVIDUAL / TRASPORTO INDIVIDUALE**  
**PRIVATE TRANSPORT / TRANSPORT INDIVIDUEL**  
19.04.05  
*TM:* MODO DE TRANSPORTE

**TRANSPORTE INTERIOR / TRASPORTO INTERNO**  
**INLAND TRANSPORT / TRANSPORT INTERIEUR**  
19.04.06  
*TM:* MODO DE TRANSPORTE

**TRANSPORTE INTERNACIONAL / TRASPORTO INTERNAZIONALE**  
**INTERNATIONAL TRANSPORT / TRANSPORT INTERNATIONAL**  
19.04.07  
*TM:* MODO DE TRANSPORTE  
*TR:* TURISMO INTERNACIONAL

*transporte lacustre*  
*UTL:* TRANSPORTE FLUVIAL  
**TRANSPORTE MARITIMO / TRASPORTO MARITTIMO**  
**WATER TRANSPORT / TRANSPORT MARITIME**  
19.04.08  
*UP:* *navegación*  
*TM:* MODO DE TRANSPORTE  
*TR:* TURISMO MARITIMO

**TRANSPORTE POR CARRETERA / TRASPORTO STRADALE**  
**ROAD TRANSPORT / TRANSPORT ROUTIER**  
19.04.09  
*TM:* MODO DE TRANSPORTE

**TRANSPORTE PUBLICO / TRASPORTO COLLETTIVO**  
**PUBLIC TRANSPORT / TRANSPORT EN COMMUN**  
19.04.02  
*UP:* *transporte colectivo*  
*TM:* MODO DE TRANSPORTE

**TRANSPORTE URBANO / TRASPORTO URBANO**  
**URBAN TRANSPORT / TRANSPORT URBAIN**  
19.04.10  
*TM:* MODO DE TRANSPORTE

**TRANSPORTISTA / TRASPORTATORE**  
**CARRIERS / TRANSPORTEUR**  
14.17  
*TM:* PROFESIONALES DEL TURISMO  
*TE:* COMPAÑIA AEREA  
COMPAÑIA FERROVIARIA  
COMPAÑIA MARITIMA  
PERSONAL DE SERVICIO DE AUTOCAR

*TR:* TRANSPORTE  
**TRATADO / TRATTATO**  
**TREATIES / TRAITE**  
16.01.03  
*TM:* DOCUMENTO PRIMARIO

**TRATADO DE MAASTRICHT / TRATTATO DI MAASTRICHT**  
**MAASTRICHT TREATY / TRAITE DE MAASTRICHT**  
02.04.01  
*TM:* DERECHO EUROPEO  
*TR:* UNION ECONOMICA Y MONETARIA

**TRATADO DE ROMA / TRATTATO DI ROMA**  
**TREATY OF ROME / TRAITE DE ROME**  
02.04.01  
*TM:* DERECHO EUROPEO

**TRATADO MULTILATERAL / TRATTATO MULTILATERALE**  
**MULTILATERAL TREATIES / TRAITE MULTILATERAL**  
12.10.02  
*TM:* CONVENIO INTERNACIONAL

**TRAYECTO / TRAGITTO**  
**JOURNEY / TRAJET**  
19.06.03  
*TM:* TRAFICO  
*TE:* CONEXION  
ESCALA  
TIEMPO DE TRAYECTO

*trekking*  
*UTL:* SENDERISMO

**TREN / TRENO**  
**TRAINS / TRAIN**  
19.05.11  
*TM:* MEDIOS DE TRANSPORTE  
*TE:* TREN DE ALTA VELOCIDAD  
*TR:* AUTOMOVIL ACOMPAÑADO  
COCHE CAMA  
VAGON RESTAURANTE

**TREN DE ALTA VELOCIDAD / TAV**  
**HIGH-SPEED TRAINS / TGV**  
19.05.11  
*UP:* *AVE*  
*TM:* TREN

**TREN TURISTICO / TRENO TURISTICO**  
**TOURISTIC RAILWAYS / TRAIN TOURISTIQUE**  
18.11.04  
*UP:* *ferrocarril turístico*  
*TM:* TURISMO DE NATURALEZA

**TRINIDAD Y TOBAGO / TRINIDAD E TOBAGO**  
**TRINIDAD AND TOBAGO / TRINITE-ET-TOBAGO**  
20.02.05  
*TM:* CARIBE

*tumbas*  
*UTL:* CEMENTERIO

**TUNEL / TUNNEL**  
**TUNNELS / TUNNEL**  
19.03.10  
*TM:* INFRAESTRUCTURA DE TRANSPORTE  
*TE:* TUNEL BAJO EL CANAL DE LA MANCHA  
TUNEL DE CARRETERA  
TUNEL FERROVIARIO

**TUNEL BAJO EL CANAL DE LA MANCHA / TUNNEL SOTTO LA MANICA**  
**CHANNEL TUNNEL / TUNNEL SOUS LA MANCHE**  
19.03.10  
*TM:* TUNEL

**TUNEL DE CARRETERA / TUNNEL STRADALE**  
**ROAD TUNNELS / TUNNEL ROUTIER**  
19.03.10  
*TM:* TUNEL

**TUNEL FERROVIARIO / TUNNEL FERROVIARIO**  
**RAIL TUNNELS / TUNNEL FERROVIAIRE**  
19.03.10  
*TM:* TUNEL

**TUNEZ / TUNISIA**  
**TUNISIA / TUNISIE**  
20.01.06  
*TM:* AFRICA DEL NORTE  
AFRICA FRANCOFONA  
ESTADO ARABE  
MAGREB  
PAIS ISLAMICO  
PAISES MEDITERRANEOS

**TURISMO ALTERNATIVO / TURISMO ALTERNATIVO**  
**ALTERNATIVE TOURISM / TOURISME ALTERNATIF**

03.05.06

*NA:* Forma de ordenación de desarrollo y de promoción turística en que se toman en consideración las expectativas de los turistas y el respeto por la cultura de la población receptora, lo que permite una comprensión mutua y una experiencia turística más enriquecedora de contactos con la población local

*TM:* PROTECCION DE LA POBLACION RECEPTORA

*turismo balneario*

*UTL:* TURISMO LITORAL

*turismo científico*

*UTL:* TURISMO CON FINES ECONOMICOS

*turismo colectivo*

*UTL:* VIAJE EN GRUPO

**TURISMO COMUNITARIO / TURISMO COMUNITARIO**

**EUROPEAN UNION TOURISM / TOURISME COMMUNAUTAIRE**

06.04.01

*TM:* TURISMO EUROPEO

*TR:* MERCADO UNICO EUROPEO

POLITICA TURISTICA DE LA UNION EUROPEA

**TURISMO CON FINES ECONOMICOS / TURISMO INDUSTRIALE**

**INDUSTRIAL VISITS / TOURISME DE DECOUVERTE ECONOMIQUE**

18.05

*UP:* turismo científico

turismo industrial

turismo técnico

*TM:* TURISMO SECTORIAL

*TE:* TURISMO ENOLOGICO

*TR:* INSTALACIONES ENERGETICAS

**TURISMO CONMEMORATIVO / TURISMO COMMEMORATIVO**

**COMMEMORATIVE TOURISM / TOURISME COMMEMORATIF**

18.02.01

*TM:* TURISMO CULTURAL

**TURISMO CULTURAL / TURISMO CULTURALE**

**CULTURAL TOURISM / TOURISME CULTUREL**

18.02

*UP:* vacaciones culturales

*TM:* TURISMO SECTORIAL

*TE:* TURISMO CONMEMORATIVO

TURISMO ETNICO

TURISMO HISTORICO

*TR:* ACCION CULTURAL

ACTO CULTURAL

INSTALACION CULTURAL

OCIO CULTURAL

PATRIMONIO CULTURAL

**TURISMO DE AVENTURA / TURISMO D'AVVENTURA**

**ADVENTURE TOURISM / TOURISME D'AVENTURE**

18.04

*TM:* TURISMO SECTORIAL

*turismo de breve duración*

*UTL:* ESTANCIA CORTA

*turismo de ciudad*

*UTL:* TURISMO URBANO

*turismo de congresos*

*UTL:* CONGRESO

*turismo de excursión*

*UTL:* VISITA GUIADA

**TURISMO DE FESTIVALES / TURISMO DI FESTIVAL**

**FESTIVAL TOURISM / TOURISME DE FESTIVAL**

18.06

*TM:* TURISMO SECTORIAL

*TR:* FESTIVAL

**TURISMO DE FIN DE SEMANA / FINE SETTIMANA**

**WEEKEND STAYS / FIN DE SEMAINE**

06.01.02

*UP:* vacaciones de fin de semana

viaje de fin de semana

*TM:* ESTANCIA CORTA

**TURISMO DE FORMACION / TURISMO FORMATIVO**

**EDUCATIONAL TOURISM / TOURISME DE FORMATION**

18.07

*UP:* turismo escolar

viaje educativo

*TM:* TURISMO SECTORIAL

*TE:* VIAJE ESCOLAR

VIAJE LINGUISTICO

*TR:* TURISMO DE JOVENES

*turismo de invierno*

*UTL:* VACACIONES DE INVIERNO

**TURISMO DE JARDINES / GARDEN TOURISM**

**GARDEN TOURISM / TOURISME DE JARDIN**

18.08

*NA:* Forma de turismo consistente en descubrir parques y jardines

*TM:* TURISMO SECTORIAL

*TR:* JARDIN PUBLICO

**TURISMO DE JOVENES / TURISMO GIOVANILE**

**YOUTH TOURISM / TOURISME DES JEUNES**

18.15

*TM:* TURISMO SECTORIAL

*TE:* AUTOSTOP

CAMPO INTERNACIONAL DE TRABAJO

INTERCAMBIO INTERNACIONAL DE JOVENES

*TR:* ALOJAMIENTO PARA JOVENES

JOVEN

TURISMO DE FORMACION

*turismo de la tercera edad*

*UTL:* TURISMO DE PERSONAS MAYORES

**TURISMO DE LUJO / TURISMO DI LUSSO**

**UPMARKET TOURISM / TOURISME DE LUXE**

18.09

*TM:* TURISMO SECTORIAL

*TR:* COMERCIO DE LUJO

HOTELERIA DE LUJO

**TURISMO DE MASAS / TURISMO DI MASSA**

**MASS TOURISM / TOURISME DE MASSE**

17.05.04

*TM:* SOCIOLOGIA DEL TURISMO

*TR:* CAPACIDAD DE CARGA

CENTRO TURISTICO

IMPACTO DEL TURISMO

PRESSION SOBRE EL SITIO

**TURISMO DE MINUSVALIDOS / TURISMO PER DISABILI**

**TOURISM FOR THE DISABLED / TOURISME DES HANDICAPES**

18.14

*TM:* TURISMO SECTORIAL

*TR:* MINUSVALIDO

**TURISMO DE MONTAÑA / TURISMO IN MONTAGNA**

**MOUNTAIN TOURISM / TOURISME DE MONTAGNE**

18.10

*UP:* ocio de montaña

vacaciones de montaña

*TM:* TURISMO SECTORIAL

*TE:* DEPORTES DE INVIERNO

*TR:* INSTALACIONES DE MONTAÑA

ORDENACION TURISTICA DE MONTAÑA

VACACIONES DE INVIERNO

**TURISMO DE NATURALEZA / TURISMO IN NATURA**

**NATURE TOURISM / TOURISME DE NATURE**

18.11

*NA:* Turismo centrado en el descubrimiento del entorno natural

*UP:* descubrimiento de la naturaleza

*TM:* TURISMO SECTORIAL

*TE:* CICLOTURISMO

TREN TURISTICO

TURISMO ECUESTRE

TURISMO PEDESTRE

*TR:* ECOTURISMO

EXCURSION

PROTECCION DE LA NATURALEZA

**TURISMO DE NEGOCIOS / TURISMO D'AFFARI**

**BUSINESS TOURISM / TOURISME D'AFFAIRES**

18.03

*TM:* TURISMO SECTORIAL

*TE:* CONGRESO

SEMINARIO

VIAJE DE INCENTIVO

*TR:* CIUDAD DE CONGRESOS

CRUCERO TEMATICO

INSTALACIONES DE CONGRESOS

TELECONFERENCIA

VIAJE DE NEGOCIOS

*turismo de ocio*

*UTL:* VIAJE DE RECREO

*turismo de paso*

*UTL:* TRANSITO

**TURISMO DE PERSONAS MAYORES / TURISMO DELLA TERZA ETA**

**SENIOR TOURISM / TOURISME DU TROISIEME AGE**

18.16

*UP:* turismo de la tercera edad

turismo senior

*TM:* TURISMO SECTORIAL

*TR:* TERCERA EDAD

**TURISMO DE PROXIMIDAD / TURISMO DI PROSSIMITA**



**CLOSE PROXIMITY TOURISM / TOURISME DE PROXIMITE**

18.12

*NA: Actividades o instalaciones turísticas destinadas a la clientela que habita en el lugar o en sus proximidades**TM: TURISMO SECTORIAL**TR: ESTANCIA CORTA  
OCIO DE PROXIMIDAD***TURISMO DE SALUD / TURISMO PER SALUTE  
HEALTH TOURISM / TOURISME DE SANTE**

18.13

*TM: TURISMO SECTORIAL**TE: CURAS**HIDROTERAPIA  
PUESTA EN FORMA  
TALASOTERAPIA  
TERMALISMO**TR: AGUAS TERMALES  
BALNEARIO  
INSTALACIONES DE SALUD  
SALUD**turismo de verano**UTL: VACACIONES DE VERANO***TURISMO DEPORTIVO / TURISMO SPORTIVO  
SPORTS TOURISM / TOURISME SPORTIF**

18.23

*TM: TURISMO SECTORIAL**TR: ACTIVIDADES DEPORTIVAS  
COMPETICION DEPORTIVA  
COMPORTAMIENTO DEL DEPORTE  
ENCUENTRO DEPORTIVO  
INSTALACIONES DEPORTIVAS***TURISMO ECUESTRE / TURISMO EQUESTRE  
EQUESTRIAN HOLIDAYS / TOURISME EQUESTRE**

18.11.02

*TM: TURISMO DE NATURALEZA**TR: EXCURSION A CABALLO***TURISMO EMISOR / TURISMO EMITTENTE  
OUTBOUND TOURISM / TOURISME EMETTEUR**

06.06.03

*NA: Es el turismo de los visitantes residentes, fuera del territorio económico del país de referencia.**UP: estancia en el extranjero  
mercado emisor  
país de salida  
país emisor  
salida al extranjero  
turismo en el extranjero  
vacaciones en el extranjero**TM: TURISMO INTERNACIONAL***TURISMO EN AUTOCAR / TURISMO IN BUS  
COACH TOURISM / TOURISME EN AUTOCAR**

18.17

*TM: TURISMO SECTORIAL**TR: AUTOCAR  
PERSONAL DE SERVICIO DE AUTOCAR  
VIAJE EN GRUPO**turismo en caravana**UTL: CAMPING PARA CARAVANAS**turismo en el extranjero**UTL: TURISMO EMISOR**turismo en escala**UTL: TRANSITO***TURISMO EN LA ECONOMIA LOCAL / TURISMO NELL'ECONOMIA LOCALE  
TOURISM IN LOCAL ECONOMIES / TOURISME DANS L'ECONOMIE LOCALE**

04.04.02

*NA: Proporción de la actividad económica local generada únicamente por el turismo**UP: contribución del turismo a la economía local**TM: INCIDENCIA DEL TURISMO**TR: INDICADOR DE SOSTENIBILIDAD EN TURISMO***TURISMO EN LA ECONOMIA MUNDIAL / TURISMO NELL'ECONOMIA MONDIALE  
TOURISM IN THE WORLD ECONOMY / TOURISME DANS L'ECONOMIE MONDIALE**

04.04.03

*TM: INCIDENCIA DEL TURISMO**TR: ECONOMIA DE TURISMO  
TURISMO INTERNACIONAL***TURISMO EN LA ECONOMIA NACIONAL / TURISMO NELL'ECONOMIA NAZIONALE  
TOURISM IN NATIONAL ECONOMIES / TOURISME DANS L'ECONOMIE NATIONALE**

04.04.04

*UP: puesto del turismo en la economía**TM: INCIDENCIA DEL TURISMO**TR: ECONOMIA DE TURISMO  
TURISMO NACIONAL***TURISMO EN LA ECONOMIA REGIONAL / TURISMO NELL'ECONOMIA REGIONALE  
TOURISM IN REGIONAL ECONOMIES / TOURISME DANS L'ECONOMIE REGIONALE**

04.04.05

*TM: INCIDENCIA DEL TURISMO**TR: TURISMO REGIONAL**turismo en tránsito**UTL: TRANSITO***TURISMO ENOLOGICO / ENOTURISMO  
WINE TASTING TOURS / TOURISME VITICOLE**

18.05.01

*UP: turismo vitícola**TM: TURISMO CON FINES ECONOMICOS**TR: GASTRONOMIA  
RUTA ENOLOGICA**turismo escolar**UTL: TURISMO DE FORMACION***TURISMO ESPELEOLOGICO / TURISMO SPELEOLOGICO  
SUBTERRANEAN TOURISM / TOURISME SOUTERRAIN**

18.22

*NA: Forma de turismo consistente en visitar las cavidades subterráneas (grutas, cuevas, etc.) dirigidas y abiertas al público**TM: TURISMO SECTORIAL**TR: CAVERNA***TURISMO ETNICO / TURISMO ETNICO  
ETHNIC TOURISM / TOURISME ETHNIQUE**

18.02.02

*TM: TURISMO CULTURAL***TURISMO EUROPEO / TURISMO EUROPEO  
EUROPEAN TOURISM / TOURISME EUROPEEN**

06.04

*UP: movimientos europeos**TM: MOVIMIENTO TURISTICO**TE: TURISMO COMUNITARIO  
VACACIONES DE LOS EUROPEOS**turismo extranjero**UTL: TURISMO RECEPTOR**turismo familiar**UTL: VACACIONES FAMILIARES***TURISMO FLUVIAL / TURISMO FLUVIAL  
RIVER CRUISING / TOURISME FLUVIAL**

18.18

*UP: crucero fluvial  
excursión fluvial  
navegación fluvial**TM: TURISMO SECTORIAL**TR: AGUAS CONTINENTALES**EXCURSION  
ORDENACION FLUVIAL  
VIA DE AGUA NAVEGABLE***TURISMO FRONTERIZO / TURISMO FRONTALIERO  
CROSS-BORDER TOURISM / TOURISME FRONTALIER**

06.01.03

*TM: ESTANCIA CORTA***TURISMO HISTORICO / TURISMO STORICO  
HISTORICAL TOURISM / TOURISME HISTORIQUE**

18.02.03

*TM: TURISMO CULTURAL***TURISMO INDEPENDIENTE / TURISMO AUTONOMO  
INDEPENDENT TOURISM / TOURISME AUTONOME**

17.05.03

*UP: turismo individual**TM: SOCIOLOGIA DEL TURISMO**TR: VIAJE INDIVIDUAL**turismo individual**UTL: TURISMO INDEPENDIENTE**turismo industrial**UTL: TURISMO CON FINES ECONOMICOS***TURISMO INTERCONTINENTAL / TURISMO INTERCONTINENTALE  
INTERCONTINENTAL TOURISM / TOURISME INTERCONTINENTAL**

06.06.04

*NA: Movimientos turísticos de un continente a otro**TM: TURISMO INTERNACIONAL***TURISMO INTERIOR / TURISMO INTERNO  
INTERNAL TOURISM / TOURISME INTERIEUR**

06.05

*NA: Es el turismo de los visitantes, tanto residentes como no residentes, en el territorio económico del país de referencia**TM: MOVIMIENTO TURISTICO***TURISMO INTERNACIONAL / TURISMO INTERNAZIONALE  
INTERNATIONAL TOURISM / TOURISME INTERNATIONAL**

06.06

NA: Agrupa al turismo receptor y al turismo emisor  
 UP: mercado turístico mundial  
     migración turística  
     movimientos internacionales  
     viajes internacionales  
 TM: MOVIMIENTO TURISTICO  
 TE: LLEGADAS INTERNACIONALES DE TURISTAS  
     PRINCIPALES DESTINOS MUNDIALES  
     TURISMO EMISOR  
     TURISMO INTERCONTINENTAL  
     TURISMO RECEPTOR  
 TR: TRANSPORTE INTERNACIONAL  
     TURISMO EN LA ECONOMIA MUNDIAL  
**TURISMO INTERNO / TURISMO DOMESTICO**  
**DOMESTIC TOURISM / TOURISME INTERNE**  
 06.07.01  
 NA: Es el turismo de los visitantes residentes, en el territorio económico del país de referencia  
 TM: TURISMO NACIONAL  
**TURISMO LITORAL / TURISMO COSTIERO**  
**COASTAL TOURISM / TOURISME LITTORAL**  
 18.19  
 UP: turismo balneario  
     vacaciones de balneario  
 TM: TURISMO SECTORIAL  
 TR: INSTALACION LITORAL  
     ORDENACION TURISTICA DEL LITORAL  
**TURISMO MARITIMO / TURISMO MARITTIMO**  
**WATER TOURISM / TOURISME MARITIME**  
 18.20  
 TM: TURISMO SECTORIAL  
 TE: CRUCERO  
 TR: BARCO DE PASAJEROS  
     TRANSPORTE MARITIMO  
**TURISMO NACIONAL / TURISMO NAZIONALE**  
**NATIONAL TOURISM / TOURISME NATIONAL**  
 06.07  
 NA: Es el turismo de los visitantes residentes, dentro y fuera del territorio económico del país de referencia  
 UP: vacaciones de los residentes  
 TM: MOVIMIENTO TURISTICO  
 TE: TURISMO INTERNO  
 TR: TURISMO EN LA ECONOMIA NACIONAL  
**TURISMO PEDESTRE / TURISMO PEDESTRE**  
**HIKING HOLIDAYS / TOURISME PEDESTRE**  
 18.11.03  
 TM: TURISMO DE NATURALEZA  
 TR: SENDERISMO  
**TURISMO RECEPTOR / TURISMO RICETTIVO**  
**INBOUND TOURISM / TOURISME RECEPTEUR**  
 06.06.05  
 NA: Es el turismo de los visitantes no residentes, en el territorio económico del país de referencia  
 UP: frecuentación extranjera  
     mercado receptor  
     país de destino  
     turismo extranjero  
     turista extranjero  
 TM: TURISMO INTERNACIONAL  
 TR: MERCADO POTENCIAL EXTRANJERO  
**TURISMO REGIONAL / TURISMO REGIONALE**  
**REGIONAL TOURISM / TOURISME REGIONAL**  
 06.08  
 NA: Comprende tanto el desarrollo turístico de una región como los destinos regionales en un mismo país  
 UP: frecuentación regional  
     movimiento interregional  
     movimiento regional  
 TM: MOVIMIENTO TURISTICO  
 TR: TURISMO EN LA ECONOMIA REGIONAL  
**TURISMO RELIGIOSO / TURISMO RELIGIOSO**  
**RELIGIOUS TOURISM / TOURISME CULTUEL**  
 18.01  
 UP: culto  
 TM: TURISMO SECTORIAL  
 TE: PEREGRINACION  
 TR: ACTO RELIGIOSO  
**TURISMO RESPONSABLE / TURISMO RESPONSABLE**  
**RESPONSIBLE TOURISM / TOURISME RESPONSABLE**  
 03.05.02  
 TM: EDUCACION DEL TURISTA  
**TURISMO RURAL / TURISMO RURALE**  
**RURAL TOURISM / TOURISME RURAL**  
 18.21  
 UP: agriturismo

agriturismo  
 turismo verde  
 vacaciones en granja  
 vacaciones rurales  
 TM: TURISMO SECTORIAL  
 TR: ALOJAMIENTO RURAL  
     INSTALACION RURAL  
     ORDENACION TURISTICA RURAL  
**TURISMO SECTORIAL / TURISMO DI SETTORE**  
**TOURISM SECTORS / TOURISME SECTORIEL**  
 18  
 UP: frecuentación sectorial  
     turismo temático  
 TE: TURISMO CON FINES ECONOMICOS  
     TURISMO CULTURAL  
     TURISMO DE AVENTURA  
     TURISMO DE FESTIVALES  
     TURISMO DE FORMACION  
     TURISMO DE JARDINES  
     TURISMO DE JOVENES  
     TURISMO DE LUJO  
     TURISMO DE MINUSVALIDOS  
     TURISMO DE MONTAÑA  
     TURISMO DE NATURALEZA  
     TURISMO DE NEGOCIOS  
     TURISMO DE PERSONAS MAYORES  
     TURISMO DE PROXIMIDAD  
     TURISMO DE SALUD  
     TURISMO DEPORTIVO  
     TURISMO EN AUTOCAR  
     TURISMO ESPELEOLOGICO  
     TURISMO FLUVIAL  
     TURISMO LITORAL  
     TURISMO MARITIMO  
     TURISMO RELIGIOSO  
     TURISMO RURAL  
     TURISMO URBANO  
 turismo senior  
 UTL: TURISMO DE PERSONAS MAYORES  
**TURISMO SOCIAL / TURISMO SOCIALE**  
**SOCIAL TOURISM / TOURISME SOCIAL**  
 12.12.02  
 TM: POLITICA SOCIAL DEL TURISMO  
 TE: VACACIONES SOCIALES  
 TR: CAMPING  
     CASA FAMILIAR DE VACACIONES  
     CLUB DE VACACIONES  
**TURISMO SOSTENIBLE / TURISMO SOSTENIBILE**  
**SUSTAINABLE TOURISM / TOURISME DURABLE**  
 03.05.01  
 UP: desarrollo turístico sostenible  
 TM: DESARROLLO SOSTENIBLE  
 TE: INDICADOR DE SOSTENIBILIDAD EN TURISMO  
 turismo técnico  
 UTL: TURISMO CON FINES ECONOMICOS  
 turismo temático  
 UTL: TURISMO SECTORIAL  
 turismo termal  
 UTL: TERMALISMO  
**TURISMO URBANO / TURISMO URBANO**  
**URBAN TOURISM / TOURISME URBAIN**  
 18.24  
 UP: turismo de ciudad  
 TM: TURISMO SECTORIAL  
 TR: CIUDAD  
     PATRIMONIO URBANO  
 turismo verde  
 UTL: TURISMO RURAL  
 turismo vitícola  
 UTL: TURISMO ENOLOGICO  
**TURISTA / TURISTA**  
**TOURISTS / TOURISTE**  
 06.10.02  
 NA: Un visitante que permanece una noche por lo menos en un medio de alojamiento colectivo o privado en el país visitado  
 TM: VISITANTE  
 turista extranjero  
 UTL: TURISMO RECEPTOR  
**TURKEMENISTAN / TURKEMENISTAN**  
**TURKEMENISTAN / TURKEMENISTAN**  
 20.03.02

NA: *Utilícese para los hechos ocurridos después de 1991*  
 TM: ASIA CENTRAL  
 PAISES DE LA CEI

**TURQUIA / TURCHIA**  
**TURKEY / TURQUIE**  
 20.03.06  
 TM: ORIENTE MEDIO  
 PAIS DE LA OCDE  
 PAIS ISLAMICO  
 PAISES MEDITERRANEOS

**TUVALU / TUVALU**  
**TUVALU / TUVALU**  
 20.03.07  
 UP: *Islas Tuvalu*  
 TM: OCEANIA  
 PEQUEÑO ESTADO

**UCRANIA / UCRAINA**  
**UKRAINE / UKRAINE**  
 20.04.03  
 NA: *Utilícese para los hechos ocurridos después de 1991*  
 TM: EUROPA ORIENTAL  
 PAISES DE LA CEI

**UGANDA / UGANDA**  
**UGANDA / OUGANDA**  
 20.01.04  
 TM: AFRICA ANGLOFONA  
 AFRICA ORIENTAL  
 PAIS ISLAMICO

**ULM / ULTRA LEGGERO MOTORIZZATO**  
**ULP / ULM**  
 01.03.05  
 UP: *avión ultra ligero motorizado*  
 TM: DEPORTES AEREOS

**UMBRAL DE RENTABILIDAD / SOGLIA DI REDDITIVITA**  
**BREAK-EVEN POINT / SEUIL DE RENTABILITE**  
 04.06.03  
 NA: *Niveles de frecuentación a partir de los cuales una instalación de ocio comienza a ser rentable*  
 TM: RENTABILIDAD  
 Unidad de Cuenta Europea  
 UTL: EURO

**UNION ECONOMICA Y MONETARIA / UNIONE ECONOMICA E MONETARIA**  
**ECONOMIC AND MONETARY UNION / UNION ECONOMIQUE ET MONETAIRE**  
 04.05.01  
 TM: UNION EUROPEA  
 TE: EURO  
 TR: TRATADO DE MAASTRICHT

**UNION EUROPEA / UNIONE EUROPEA**  
**EUROPEAN UNION / UNION EUROPEENNE**  
 04.05.01  
 TM: COYUNTURA ECONOMICA  
 TE: MERCADO UNICO EUROPEO  
 SISTEMA MONETARIO EUROPEO  
 UNION ECONOMICA Y MONETARIA  
 TR: PAIS DE LA UNION EUROPEA  
 Unión Soviética  
 UTL: URSS

**UNIVERSIDAD / UNIVERSITA**  
**UNIVERSITIES / UNIVERSITE**  
 07.02.04  
 TM: CENTRO DOCENTE  
 TE: UNIVERSIDAD DE LA TERCERA EDAD  
 UNIVERSIDAD DE VERANO

**UNIVERSIDAD DE LA TERCERA EDAD / UNIVERSITA DELLA TERZA ETA**  
**SENIOR-CITIZEN UNIVERSITIES / UNIVERSITE DU TROISIEME AGE**  
 07.02.04  
 NA: *Universidad que ofrece a las personas de más de 60 años las posibilidades de alojamiento a la vez que el seguimiento de un programa educativo*  
 TM: UNIVERSIDAD

**UNIVERSIDAD DE VERANO / UNIVERSITA ESTIVA**  
**SUMMER UNIVERSITIES / UNIVERSITE D'ETE**  
 07.02.04  
 TM: UNIVERSIDAD

**URBANISMO / URBANISMO**  
**URBAN DEVELOPMENT / URBANISME**  
 12.09.01  
 UP: *ordenación urbana*  
*planificación urbana*  
 TM: ORDENACION DEL TERRITORIO  
 TE: ARQUITECTURA  
 RENOVACION URBANA  
 TR: CIUDAD

PATRIMONIO URBANO  
**URBANISTA / URBANISTA**  
**CITY PLANNERS / URBANISTE**  
 14.03.03  
 TM: TECNICO DE ORDENACION TERRITORIAL

**URBANIZACION / URBANIZZAZIONE**  
**URBANISATION / URBANISATION**  
 03.04.04  
 TM: DETERIORO AMBIENTAL

**URSS / URSS**  
**USSR / URSS**  
 20.04.03  
 NA: *Utilícese para los hechos ocurridos entre 1918 y 1991*  
 UP: *Unión Soviética*  
 TM: EUROPA ORIENTAL  
 PAISES DEL CAEM  
 RSS DE ARMENIA  
 RSS DE AZERBAIYAN  
 RSS DE BIELORRUSIA  
 RSS DE ESTONIA  
 RSS DE GEORGIA  
 RSS DE KAZAKISTAN  
 RSS DE KIRGUISTAN  
 RSS DE LETONIA  
 RSS DE LITUANIA  
 RSS DE MOLDAVIA  
 RSS DE RUSIA  
 RSS DE TAYIKISTAN  
 RSS DE UCRANIA  
 RSS DE UZBEKISTAN  
 RSS TURCOMANA  
 TR: PAISES DE LA CEI  
 RUSIA

**URUGUAY / URUGUAY**  
**URUGUAY / URUGUAY**  
 20.02.03  
 TM: AMERICA DEL SUR  
 AMERICA LATINA  
 CONO SUR  
 usos y costumbres  
 UTL: TRADICION POPULAR

**UZBEKISTAN / UZBEKISTAN**  
**UZBEKISTAN / OUBEKISTAN**  
 20.03.02  
 NA: *Utilícese para los hechos ocurridos después de 1991*  
 TM: ASIA CENTRAL  
 PAISES DE LA CEI

**VACACIONES / VACANZE**  
**HOLIDAYS / VACANCES**  
 06.09  
 UP: *actividad de vacaciones*  
*estancia larga*  
*mercado de vacaciones*  
*tipo de vacaciones*  
*vacaciones pagadas*  
 TM: MOVIMIENTO TURISTICO  
 TE: FRAGMENTACION DE LAS VACACIONES  
 SALIDA DE VACACIONES  
 VACACIONES ACTIVAS  
 VACACIONES DE INVIERNO  
 VACACIONES DE VERANO  
 VACACIONES FAMILIARES  
 VACACIONES FUERA DE TEMPORADA  
 TR: SOCIOLOGIA DE LAS VACACIONES  
 TIEMPO LIBRE  
 VACACIONES SOCIALES

**VACACIONES ACTIVAS / VACANZE ATTIVE**  
**ACTIVITY HOLIDAYS / VACANCES ACTIVES**  
 06.09.03  
 UP: *vacaciones deportivas*  
 TM: VACACIONES  
 vacaciones culturales  
 UTL: TURISMO CULTURAL  
 vacaciones de balneario  
 UTL: TURISMO LITORAL  
 vacaciones de fin de semana  
 UTL: TURISMO DE FIN DE SEMANA  
**VACACIONES DE INVIERNO / VACANZE INVERNALI**  
**WINTER HOLIDAYS / VACANCES D'HIVER**  
 06.09.05  
 UP: *turismo de invierno*

TM: VACACIONES  
 TR: DEPORTES DE INVIERNO  
 TURISMO DE MONTAÑA  
 VACACIONES ESCOLARES  
**VACACIONES DE LOS EUROPEOS / VACANZE DEGLI EUROPEI**  
**EUROPEANS ON HOLIDAY / VACANCES DES EUROPEENS**  
 06.04.02  
 TM: TURISMO EUROPEO  
*vacaciones de los residentes*  
 UTL: TURISMO NACIONAL  
*vacaciones de montaña*  
 UTL: TURISMO DE MONTAÑA  
**VACACIONES DE PRIMAVERA / VACANZE PRIMAVERILI**  
**SPRING HOLIDAYS / VACANCES DE PRINTEMPS**  
 12.03.01  
 TM: VACACIONES ESCOLARES  
**VACACIONES DE VERANO / VACANZE ESTIVE**  
**SUMMER HOLIDAYS / VACANCES D'ETE**  
 06.09.04  
 UP: *turismo de verano*  
 TM: VACACIONES  
 TR: VACACIONES ESCOLARES  
*vacaciones deportivas*  
 UTL: VACACIONES ACTIVAS  
*vacaciones en el extranjero*  
 UTL: TURISMO EMISOR  
*vacaciones en granja*  
 UTL: TURISMO RURAL  
*vacaciones en roulotte*  
 UTL: EXCURSION EN CARROMATO  
**VACACIONES ESCOLARES / VACANZE SCOLASTICHE**  
**SCHOOL HOLIDAYS / VACANCES SCOLAIRES**  
 12.03.01  
 TM: ESCALONAMIENTO DE LAS VACACIONES  
 TE: NAVIDAD  
 SEMANA SANTA  
 VACACIONES DE PRIMAVERA  
 TR: VACACIONES DE INVIERNO  
 VACACIONES DE VERANO  
**VACACIONES FAMILIARES / VACANZE IN FAMIGLIA**  
**FAMILY HOLIDAYS / VACANCES FAMILIALES**  
 06.09.06  
 UP: *turismo familiar*  
 TM: VACACIONES  
 TR: VISITA A FAMILIARES Y AMIGOS  
**VACACIONES FUERA DE TEMPORADA / VACANZE FUORI STAGIONE**  
**OFF-PEAK HOLIDAYS / VACANCES HORS SAISON**  
 06.09.07  
 TM: VACACIONES  
*vacaciones pagadas*  
 UTL: VACACIONES  
*vacaciones rurales*  
 UTL: TURISMO RURAL  
**VACACIONES SIN SUELDO / CONGEDO NON RETRIBUITO**  
**UNPAID HOLIDAYS / CONGE NON REMUNERE**  
 17.06.02  
 UP: *año sabático*  
*permiso sin sueldo*  
 TM: JORNADA LABORAL  
**VACACIONES SOCIALES / VACANZE SOCIALI**  
**SUBSIDISED HOLIDAYS / VACANCES SOCIALES**  
 12.12.02  
 TM: TURISMO SOCIAL  
 TE: BONO DE VACACIONES  
 CHEQUE DE VACACIONES  
 TR: VACACIONES  
**VACACIONISTA / VACANZIERO**  
**HOLIDAYMAKERS / VACANCIER**  
 06.10.03  
 UP: *veraneantes*  
 TM: TIPOLOGÍA DE LOS VISITANTES  
**VACUNACION / VACCINAZIONE**  
**VACCINATIONS / VACCINATION**  
 02.11.06  
 UP: *certificado de vacunación*  
 TM: CONTROL SANITARIO  
**VAGON RESTAURANTE / CARROZZA-RISTORANTE**  
**RESTAURANT CARS / WAGON-RESTAURANT**  
 13.04.04  
 TM: SERVICIOS DE TRANSPORTE  
 TR: TREN

**VALLE / VALLATA**  
**VALLEYS / VALLEE**  
 11.05.05  
 TM: MONTAÑA  
**VALOR SOCIOCULTURAL / VALORE SOCIOCULTURALE**  
**CULTURAL AND SOCIAL VALUES / VALEUR SOCIOCULTURELLE**  
 17.08.04  
 UP: *cambio de valores*  
 TM: CAMBIO SOCIAL  
**VALORACION TURISTICA / VALORIZZAZIONE TURISTICA**  
**TOURISM ENHANCEMENT / VALORISATION TOURISTIQUE**  
 15.02.08  
 NA: *Acción de dar a un sitio un interés mayor (mediante acondicionamientos, actos, promoción, señalización, etc.) para atraer a un número mayor de turistas*  
 TM: MARKETING TURISTICO  
*vandalismo*  
 UTL: DEGRADACION AMBIENTAL  
**VANUATU / VANUATU**  
**VANUATU / VANUATU**  
 20.03.07  
 UP: *Islas Vanuatu*  
*Nuevas Hébridas*  
 TM: OCEANIA  
 PAIS FRANCOFONO  
 PEQUEÑO ESTADO  
*variación estacional*  
 UTL: ESTACIONALIDAD  
 Vaticano  
 UTL: SANTA SEDE  
**VEHICULO COLECTIVO FLETADO / VEICOLO COLLETTIVO NOLEGGIATO**  
**CHARTERED TRANSPORT / VEHICULE COLLECTIF AFFRETE**  
 13.08.02  
 UP: *barco fletado*  
*charter*  
*flete*  
 TM: VIAJE COMBINADO  
 TR: ALQUILER DE MATERIAL  
 TARIFA REDUCIDA  
**VEHICULO DE DOS RUEDAS / DUE RUOTE**  
**CYCLES / DEUX-ROUES**  
 19.05.07  
 TM: MEDIOS DE TRANSPORTE  
 TE: BICICLETA  
 MOTO  
**VEHICULO DE VELA / LANDSAILING**  
**LANDSAILING / CHAR A VOILE**  
 01.09.01  
 TM: DEPORTES DE DESLIZAMIENTO  
**VELERO / VELIERO**  
**SAILING BOATS / VOILIER**  
 05.12.02  
 UP: *barco de vela*  
 TM: BARCO  
**VELODROMO / VELODROMO**  
**VELODROMES / VELODROME**  
 05.08.19  
 TM: INSTALACIONES DEPORTIVAS  
**VENEZUELA / VENEZUELA**  
**VENEZUELA / VENEZUELA**  
 20.02.03  
 TM: AMAZONIA  
 AMERICA DEL SUR  
 AMERICA LATINA  
 PAISES ANDINOS  
*veraneantes*  
 UTL: VACACIONISTA  
**VERANO / ESTATE**  
**SUMMER / ETE**  
 11.05.01  
 TM: ESTACIONES  
*vía asociativa*  
 UTL: ASOCIACION  
**VIA DE AGUA NAVEGABLE / VIA NAVIGABILE**  
**INLAND WATERWAYS / VOIE NAVIGABLE**  
 11.05.02  
 UP: *aguas navegables*  
 TM: AGUAS CONTINENTALES  
 TE: CANAL  
 RIO  
 TR: TURISMO FLUVIAL  
**VIAJE / VIAGGIO**

**TRAVEL / VOYAGE**

13.08

*UP: prestación de viaje**TM: SERVICIOS TURISTICOS**TE: CIRCUITO TURISTICO*

VIAJE COMBINADO

VIAJE EN GRUPO

VIAJE INDIVIDUAL

VIAJE ORGANIZADO

*TR: MOTIVO DE ESTANCIA*

SERVICIOS DE VACACIONES

VIAJE DE FORMACION

VIAJE DE NEGOCIOS

VIAJE DE RECREO

VIAJERO

**VIAJE COMBINADO / VIAGGIO TUTTO COMPRESO  
PACKAGE TOURS / VOYAGE A FORFAIT**

13.08.02

*NA: Viaje (organizado y pagado con anticipación) a uno o varios destinos con regreso al punto de partida.  
En general, incluye transporte, alojamiento, restauración y visitas guiadas**TM: VIAJE**TE: VEHICULO COLECTIVO FLETADO*

VUELO FLETADO

*TR: PAQUETE TURISTICO*

PRODUCTO TURISTICO

*viaje de acontecimientos**UTL: VIAJE DE INCENTIVO**viaje de fin de semana**UTL: TURISMO DE FIN DE SEMANA***VIAJE DE FORMACION / VIAGGIO D'ISTRUZIONE  
TRAINING TRIPS / VOYAGE DE FORMATION**

06.02.06

*UP: estancia educativa**TM: VIAJE DE NEGOCIOS**TR: VIAJE**viaje de idiomas**UTL: VIAJE LINGUISTICO***VIAJE DE INCENTIVO / VIAGGIO INCENTIVE  
INCENTIVE TOURISM / VOYAGE DE STIMULATION**

18.03.03

*NA: Viaje patrocinado que une una función de información a un aspecto turístico. Se ofrece a los miembros de una empresa o unidad, con el fin de recompensarlos y motivarlos cuando hayan alcanzado sus objetivos cualitativos y cuantitativos.**UP: viaje de acontecimientos**viaje de motivación**viaje de recompensa**TM: TURISMO DE NEGOCIOS**viaje de motivación**UTL: VIAJE DE INCENTIVO***VIAJE DE NEGOCIOS / VIAGGIO D'AFFARI  
BUSINESS TRIPS / VOYAGE D'AFFAIRES**

06.02.06

*UP: desplazamiento profesional**misión**viaje profesional**TM: MOTIVO DE ESTANCIA**TE: VIAJE DE FORMACION**TR: HOMBRE DE NEGOCIOS*

TURISMO DE NEGOCIOS

VIAJE

*viaje de recompensa**UTL: VIAJE DE INCENTIVO***VIAJE DE RECREO / VIAGGIO DI PIACERE  
RECREATION AND LEISURE PURPOSES / VOYAGE D'AGREMENT**

06.02.06

*UP: estancia de recreo**turismo de ocio**TM: MOTIVO DE ESTANCIA**TR: VIAJE**viaje educativo**UTL: TURISMO DE FORMACION***VIAJE EN GRUPO / VIAGGIO DI GRUPPO  
GROUP TOURS / VOYAGE EN GROUPE**

13.08.03

*UP: turismo colectivo**TM: VIAJE**TR: TURISMO EN AUTOCAR*

VIAJE ORGANIZADO

**VIAJE ESCOLAR / SOGGIORNO SCOLASTICO  
SCHOOL TRIPS / CLASSE TRANSPLANTEE**

18.07.01

*UP: aula de naturaleza**TM: TURISMO DE FORMACION***VIAJE INDIVIDUAL / VIAGGIO INDIVIDUALE  
INDEPENDENT TOURS / VOYAGE INDIVIDUEL**

13.08.04

*TM: VIAJE**TR: TURISMO INDEPENDIENTE***VIAJE LINGUISTICO / SOGGIORNO LINGUISTICO  
LANGUAGE STAYS / SEJOUR LINGUISTIQUE**

18.07.02

*UP: viaje de idiomas**TM: TURISMO DE FORMACION***VIAJE ORGANIZADO / VIAGGIO ORGANIZZATO  
ORGANIZED TOURS / VOYAGE ORGANISE**

13.08.05

*TM: VIAJE**TR: VIAJE EN GRUPO**viaje profesional**UTL: VIAJE DE NEGOCIOS***VIAJERO / VIAGGIATORE  
TRAVELLERS / VOYAGEUR**

19.02.02

*TM: CAPACIDAD DE TRANSPORTE**TR: VIAJE**viajes internacionales**UTL: TURISMO INTERNACIONAL***VIDEO / MAGNETOSCOPIO****VIDEO-CASSETTE RECORDER / MAGNETOSCOPE**

09.04.05

*TM: OCIO EN ESPACIOS CERRADOS**TR: GRABACION DE VIDEO**video conferencia**UTL: TELECONFERENCIA***VIDEOCASSETTE / VIDEOCASSETTA****VIDEOCASSETTE / VIDEOCASSETTE**

16.01.01

*TM: GRABACION DE VIDEO***VIDEODISCO / VIDEODISCO****VIDEODISK / VIDEODISQUE**

16.01.01

*NA: Disco de plástico en el que se registran, con o sin sonido, señales de video, magnéticamente y reproducidas mecánicamente**UP: DVD**TM: GRABACION DE VIDEO***VIDEOJUEGO / VIDEOGIOCO****VIDEO GAMES / JEU VIDEO**

09.02.04

*UP: juego informático**TM: JUEGO***VIDEOTECA / VIDEOTECA****VIDEO LIBRARIES / VIDEOTHEQUE**

05.02.11

*TM: INSTALACION CULTURAL***VIDEOTEXTO / VIDEOTEX****VIDEOTEX / VIDEOTEX**

16.05.05

*NA: Sistema de información que utiliza un terminal de video o un ordenador personal interactivo.**TM: TECNOLOGIA DE LA INFORMACION**viejo**UTL: TERCERA EDAD***VIENTO / VENTO****WIND / VENT**

11.05.01

*TM: FACTOR CLIMATICO***VIET NAM / VIET NAM****VIET NAM / VIET NAM**

20.03.04

*TM: ASIA SUDORIENTAL*

INDOCHINA

PAIS DE LA ASEAN

PAIS FRANCOFONO

PAISES DEL CAEM

**VIGILANTE DE MUSEO / CUSTODE DEL MUSEO****MUSEUM ATTENDANTS / GARDIEN DE MUSEE**

07.04.06

*TM: OFICIOS DE TURISMO***VISADO / VISTO****VISAS / VISA**

02.11.05

*UP: admisión temporal**TM: REGLAMENTACION ADUANERA*

TE: VISADO EUROPEO  
VISADO INTERNACIONAL  
**VISADO EUROPEO / VISTO EUROPEO**  
**EUROPEAN VISAS / VISA EUROPEEN**  
02.11.05  
TM: VISADO  
**VISADO INTERNACIONAL / VISTO INTERNAZIONALE**  
**INTERNATIONAL VISAS / VISA INTERNATIONAL**  
02.11.05  
TM: VISADO  
visita  
UTL: CIRCUITO TURISTICO  
**VISITA A FAMILIARES Y AMIGOS / VISITA A PARENTI ED AMICI**  
**VISITS TO FRIENDS AND RELATIVES / VISITE DE PARENTS ET AMIS**  
06.02.06  
UP: *visita de familia*  
TM: MOTIVO DE ESTANCIA  
TR: VACACIONES FAMILIARES  
visita con guía  
UTL: VISITA GUIADA  
visita de familia  
UTL: VISITA A FAMILIARES Y AMIGOS  
**VISITA EN COCHE DE CABALLOS / VISITA IN CARROZZA**  
**CARRIAGE RIDES / VISITE EN FIACRE**  
13.05.04  
UP: *calesa*  
TM: SERVICIOS DE VACACIONES  
**VISITA EN EL DIA / ESCURSIONE GIORNALIERA**  
**SAME-DAY VISITS / EXCURSION**  
06.01.01  
TM: ESTANCIA CORTA  
**VISITA GUIADA / VISITA GUIDATA**  
**GUIDED TOURS / VISITE GUIDEES**  
13.05.05  
UP: *turismo de excursión*  
*visita con guía*  
TM: SERVICIOS DE VACACIONES  
TE: AUDIOGUIA  
visita organizada  
UTL: CIRCUITO TURISTICO  
**VISITANTE / VISITATORE**  
**VISITORS / VISITEUR**  
06.10  
NA: *Toda persona que se desplaza a un lugar distinto al de su entorno habitual, por un período de tiempo inferior a doce meses, y cuya finalidad principal del viaje no es la de ejercer una actividad remunerada en el lugar visitado*  
TM: MOVIMIENTO TURISTICO  
TE: EXCURSIONISTA  
TIPOLOGIA DE LOS VISITANTES  
TURISTA  
vitral  
UTL: ARTESANIA  
**VIVIENDA PRINCIPAL / RESIDENZA PRINCIPALE**  
**MAIN RESIDENCES / RESIDENCE PRINCIPALE**  
08.10  
TM: ALOJAMIENTO  
**VIVIENDA RURAL / HABITAT RURALE**  
**RURAL HOUSING / HABITAT RURAL**  
11.03.02  
TM: PUEBLO  
TR: INSTALACION RURAL  
ZONA RURAL  
**VOLCAN / VULCANO**  
**VOLCANOES / VOLCAN**  
11.05.05  
TM: MONTAÑA  
**VOLLEYBALL / PALLAVOLO**  
**VOLLEYBALL / VOLLEY-BALL**  
01.07.15  
TM: DEPORTES DE PELOTA  
**VOLUMEN DE NEGOCIOS / FATTURATO**  
**TURNOVER / CHIFFRE D'AFFAIRES**  
04.08.02  
UP: *renta de las empresas*  
TM: PRODUCCION TURISTICA  
**VUELO A VELA / VOLO A VELA**  
**GLIDING / VOL A VOILE**  
01.03.06  
TM: DEPORTES AEREOS  
TE: ALA DELTA  
**VUELO FLETADO / VOLO NOLEGGIATO**

**CHARTER FLIGHTS / VOL NOLISE**  
13.08.02  
TM: VIAJE COMBINADO  
*vuelo sin motor*  
UTL: DEPORTES AEREOS  
**VULCANISMO / VULCANOLOGIA**  
**VOLCANOLOGY / VOLCANOLOGIE**  
09.07.08  
TM: OCIO EDUCATIVO  
**WATER-POLO / PALLANUOTO**  
**WATER POLO / WATER-POLO**  
01.11.12  
TM: DEPORTES NAUTICOS  
**WINDSURF / WINDSURF**  
**WIND SURFING / PLANCHE A VOILE**  
01.11.09  
UP: *tabla de vela*  
TM: DEPORTES NAUTICOS  
**XENOFOBIA / XENOFOBIA**  
**XENOPHOBIA / XENOPHOBIE**  
04.05.03  
UP: *racismo*  
TM: SITUACION SOCIAL  
yate  
UTL: BARCO DE RECREO  
**YEMEN / YEMEN**  
**YEMEN / YEMEN**  
20.03.06  
TM: ESTADO ARABE  
ORIENTE MEDIO  
PAIS ISLAMICO  
**YUGOSLAVIA / YUGOSLAVIA**  
**YUGOSLAVIA / YOUGOSLAVIE**  
20.04.03  
TM: EUROPA ORIENTAL  
PAISES MEDITERRANEOS  
TE: MONTENEGRO  
SERBIA  
TR: BOSNIA HERZEGOVINA  
CROACIA  
ESLOVENIA  
EX REPUBLICA YUGOESLAVA DE MACEDONIA  
Zaire  
UTL: CONGO RD  
**ZAMBIA / ZAMBIA**  
**ZAMBIA / ZAMBIE**  
20.01.02  
TM: AFRICA ANGLOFONA  
AFRICA MERIDIONAL  
**ZIMBABWE / ZIMBABWE**  
**ZIMBABWE / ZIMBABWE**  
20.01.02  
UP: *Rhodesia*  
TM: AFRICA ANGLOFONA  
AFRICA MERIDIONAL  
**ZONA CLIMATICA / ZONA CLIMATICA**  
**CLIMATIC ZONES / ZONE CLIMATIQUE**  
11.05.01  
TM: CLIMA  
TE: REGION ARIDA  
REGION POLAR  
REGION TEMPLADA  
REGION TROPICAL  
**ZONA DE ANCLAJE / ZONA DI ORMEGGIO**  
**ANCHORAGE / ZONE DE MOUILLAGE**  
02.11.04  
TM: REGLAMENTACION DEL TRAFICO  
*zona de atracción turística*  
UTL: CENTRO TURISTICO  
*zona de baño*  
UTL: AGUAS DE BAÑO  
**ZONA DE CAZA / RISERVA DI CACCIA**  
**HUNTING RESERVES / DOMAINE DE CHASSE**  
11.05.03  
TM: ZONA RURAL  
TR: CAZA  
**ZONA DE ESQUI / CAMPO DA SCI**  
**SKIING AREAS / DOMAINE SKIABLE**  
11.05.05  
TM: MONTAÑA  
TR: ORDENACION TURISTICA DE MONTAÑA

PISTA DE ESQUI

*zona de montaña*

**UTL:** MONTAÑA

*zona de ocio*

**UTL:** INSTALACIONES DE OCIO

**ZONA FRANCA / ZONA FRANCA**

**FREE PORTS / ZONE FRANCHE**

02.11.05

**TM:** ARANCELES ADUANEROS

*zona litoral*

**UTL:** LITORAL

**ZONA RURAL / ZONA RURALE**

**RURAL AREAS / ESPACE RURAL**

11.05.03

**UP:** *espacio rural*

*medio rural*

**TM:** RECURSO NATURAL

**TE:** ARBOLADO

BOSQUE

CAMPO

MUNICIPIO RURAL

ZONA DE CAZA

**TR:** INSTALACION RURAL

ORDENACION DEL ESPACIO RURAL

VIVIENDA RURAL

*zona turística*

**UTL:** REGION TURISTICA

*zona urbana*

**UTL:** CIUDAD

**ZONA VERDE URBANA / AREA VERDE URBANO**

**URBAN PARKS / ESPACE VERT URBAIN**

11.03.01

**TM:** PATRIMONIO URBANO

**TE:** JARDIN BOTANICO

JARDIN PUBLICO

**TR:** INSTALACIONES DE OCIO

*zoo*

**UTL:** PARQUE ZOOLOGICO





*Lista jerárquica  
en español*

*Lista gerarchica  
in spagnolo*

*Liste hiérarchique  
en espagnol*

*Hierarchical list  
in Spanish*



## 01 ACTIVIDADES DEPORTIVAS

### 01 ACTIVIDADES DEPORTIVAS

01.01 ARTICULO DE DEPORTE

01.02 EJERCICIO FISICO

01.02.01 AEROBIC  
01.02.02 ATLETISMO  
01.02.03 CARRERA PEDESTRE  
01.02.04 CULTURA FISICA  
01.02.05 DANZA ACROBATICA  
01.02.06 GIMNASIA  
01.02.07 JOGGING  
01.02.08 MARCHA  
01.02.09 STRETCHING

01.03 DEPORTES AEREOS

01.03.01 PARACAIDISMO  
01.03.02 PARASCENDISMO  
01.03.03 PARAPENTE  
01.03.04 PLANEADOR  
01.03.05 ULM  
01.03.06 VUELO A VELA

ALA DELTA

01.04 DEPORTES DE DESTREZA

01.04.01 ESGRIMA  
01.04.02 TIRO

PAINTBALL  
TIRO AL PLATO  
TIRO CON ARCO

01.05 DEPORTES CON ANIMALES

01.05.01 DEPORTE ECUESTRE

EQUITACION  
POLO

01.06 DEPORTES DE ASCENSION

01.06.01 MONTAÑISMO  
01.06.02 ESCALADA

01.07 DEPORTES DE PELOTA

01.07.01 BADMINTON  
01.07.02 BEISBOL  
01.07.03 BALONCESTO  
01.07.04 BOLOS  
01.07.05 CRICKET  
01.07.06 CROQUET  
01.07.07 FUTBOL  
01.07.08 GOLF  
01.07.09 BALONMANO  
01.07.10 HOCKEY SOBRE HIERBA  
01.07.11 RUGBY  
01.07.12 SQUASH  
01.07.13 TENIS

PADEL

01.07.14 TENIS DE MESA  
01.07.15 VOLEYBALL

01.08 DEPORTES DE COMBATE

01.08.01 BOXEO  
01.08.02 LUCHA LIBRE  
01.08.03 JUDO  
01.08.04 KARATE  
01.08.05 LUCHA

01.09 DEPORTES DE DESLIZAMIENTO

01.09.01 VEHICULO DE VELA  
01.09.02 PATINAJE SOBRE RUEDAS  
01.09.03 TABLA SOBRE RUEDAS  
01.09.04 ESQUI

ESQUI ACROBATICO  
ESQUI ALPINO  
ESQUI DE FONDO  
ESQUI DE MONTAÑA  
ESQUI DE PISTA  
ESQUI DE VERANO  
ESQUI NORDICO

01.09.05 DEPORTES DE HIELO

BOBSLEIGH  
HOCKEY SOBRE HIELO  
PATINAJE SOBRE HIELO

01.09.06 SURFING

01.10 DEPORTES SOBRE RUEDAS

01.10.01 CICLISMO

BICICLETA DE MONTAÑA  
CICLOCROSS

01.10.02 KARTING

01.10.03 MOTOCICLISMO

MOTO CROSS

01.10.04 DEPORTE AUTOMOVILISTICO

01.11 DEPORTES NAUTICOS

01.11.01 REMO  
01.11.02 PIRAGÜISMO  
01.11.03 PIRAGÜISMO EN KAYAK  
01.11.04 PIRAGÜISMO EN Balsa NEUMATICA  
01.11.05 PESCA SUBMARINA  
01.11.06 COMPETICION NAUTICA  
01.11.07 NATACION  
01.11.08 PESCA MARINA  
01.11.09 WINDSURF  
01.11.10 SUBMARINISMO  
01.11.11 ESQUI NAUTICO

01.11.12 WATER-POLO

## 02 LEGISLACION TURISTICA

### 02 LEGISLACION TURISTICA

- 02.01 DERECHO MERCANTIL
  - 02.01.01 CONTRATO
    - CONTRATO DE ALQUILER
    - CONTRATO DE TRANSPORTE
    - CONTRATO DE VENTA
    - CONTRATO DE CREDITO
    - CONTRATO DE VIAJE
    - DEPOSITOS
    - PAGOS A CUENTA
  - 02.01.02 EMPRESA
    - ESTATUTO JURIDICO
      - ASOCIACION CON FINES NO LUCRATIVOS
      - SOCIEDAD ANONIMA
      - SOCIEDAD COOPERATIVA
      - SOCIEDAD LIMITADA
      - SOCIEDAD MIXTA
- 02.02 LEY DE PROTECCION DEL CONSUMIDOR
  - 02.02.01 PROTECCION DEL TURISTA
  - 02.02.02 PUBLICIDAD ENGAÑOSA
- 02.03 LEGISLACION LABORAL
  - 02.03.01 CONVENIO COLECTIVO
- 02.04 LEGISLACION INTERNACIONAL
  - 02.04.01 DERECHO EUROPEO
    - ACTA UNICA EUROPEA
    - TRATADO DE MAASTRICHT
    - TRATADO DE ROMA
- 02.05 DERECHO PENAL
- 02.06 DERECHO PRIVADO
- 02.07 DERECHO PUBLICO
  - 02.07.01 AUTORIZACION
  - 02.07.02 CONCESION
  - 02.07.03 DERECHO DE ACCESO
  - 02.07.04 DERECHO URBANISTICO
    - LICENCIA DE CONSTRUCCION
  - 02.07.05 DERECHO DE PASO
  - 02.07.06 FISCALIDAD
    - IMPUESTO DIRECTO
    - IMPUESTO INDIRECTO
      - IVA
      - TASA DE AEROPUERTO
      - TASA DE ESTANCIA
  - 02.07.07 LICENCIA
  - 02.07.08 ORDEN PUBLICO
- 02.08 DERECHOS HUMANOS
  - 02.08.01 LIBRE CIRCULACION DE PERSONAS
- 02.09 JUSTICIA
  - 02.09.01 CONTENCIOSO
  - 02.09.02 JURISDICCION
  - 02.09.03 JURISPRUDENCIA
  - 02.09.04 LITIGIO
  - 02.09.05 RESPONSABILIDAD

### 02.10 LEGISLACION

- 02.11 REGLAMENTACION
  - 02.11.01 CLASIFICACION
    - NORMA
    - PROCEDIMIENTO
    - SOBRECLASIFICACION
  - 02.11.02 DESCLASIFICACION
  - 02.11.03 DESREGLAMENTACION
    - LIBERALIZACION AEREA
  - 02.11.04 REGLAMENTACION DEL TRAFICO
    - ESTACIONAMIENTO PARA AUTOCARES
    - PERMISO DE CONDUCCION SEGURO
    - ZONA DE ANCLAJE
  - 02.11.05 REGLAMENTACION ADUANERA
    - ARANCELES ADUANEROS
      - DESGRAVACION
        - DESGRAVACION A LA EXPORTACION
        - TIENDA LIBRE DE IMPUESTOS
      - ZONA FRANCA
    - FRONTERA
    - PASAPORTE
    - VISADO
      - VISADO EUROPEO
      - VISADO INTERNACIONAL
  - 02.11.06 SALUBRIDAD
    - CONTROL SANITARIO
    - VACUNACION
  - 02.11.07 SEGURIDAD
    - ASISTENCIA EN VIAJE
      - SEGURO DE ASISTENCIA EN VIAJES
      - SEGURO DE CANCELACION
    - INDEMNIZACION
    - PREVENCION DE ACCIDENTES

## 03 ECOLOGIA DE TURISMO

### 03.01 ECOLOGIA DE TURISMO

03.01 EQUILIBRIO ECOLOGICO

03.02 CATASTROFE NATURAL

03.02.01 AVALANCHA  
03.02.02 CICLON  
03.02.03 DESERTIZACION  
03.02.04 ERUPCION VOLCANICA  
03.02.05 FUEGO  
03.02.06 INUNDACION  
03.02.07 MAREMOTO  
03.02.08 SEQUIA  
03.02.09 TERREMOTO

03.03 ECOSISTEMA

03.04 DETERIORO AMBIENTAL

03.04.01 DEGRADACION AMBIENTAL

ARENALES  
DEFORESTACION  
EROSION

03.04.02 IMPACTO DEL TURISMO

03.04.03 CONTAMINACION

CONTAMINACION ACUSTICA  
CONTAMINACION ATMOSFERICA  
CONTAMINACION DEL AGUA

ALGAS VERDES  
MAREA NEGRA

CONTAMINACION QUIMICA  
DESECHOS

DESECHOS NUCLEARES

LLUVIA ACIDA  
RADIOACTIVIDAD

03.04.04 URBANIZACION

03.05 PROTECCION DEL MEDIO AMBIENTE

03.05.01 DESARROLLO SOSTENIBLE

TURISMO SOSTENIBLE

INDICADOR DE SOSTENIBILIDAD EN TURISMO

ATRACCION DEL SITIO  
CAPACIDAD DE CARGA  
CONTROL DE DESARROLLO  
ECOSISTEMA CRITICO  
GESTION DE DESECHOS

### IMPACTO SOCIAL

INTENSIDAD DE USO  
PRESION  
PRESION SOBRE EL SITIO  
PROCESO DE PLANIFICACION  
PROTECCION DEL SITIO  
SATISFACCION DE LA POBLACION LOCAL  
SATISFACCION DEL CONSUMIDOR

03.05.02 EDUCACION DEL TURISTA

TURISMO RESPONSABLE

03.05.03 LUCHA CONTRA LA CONTAMINACION

GASOLINA SIN PLOMO  
RECICLAJE  
SANEAMIENTO AMBIENTAL

03.05.04 PNUMA

PLAN AZUL

03.05.05 PROTECCION DE LA NATURALLEZA

ESPACIO PROTEGIDO

PARQUE MARINO  
PARQUE NATURAL  
PARQUE NACIONAL  
PARQUE NATURAL REGIONAL

RESERVA NAURAL  
SITIO CLASIFICADO

ESPECIE PROTEGIDA

RESERVA DE ANIMALES

03.05.06 PROTECCION DE LA POBLACION RECEPTORA

TURISMO ALTERNATIVO

03.05.07 CONSERVACION DEL PATRIMONIO

RESTAURACION DE MONUMENTOS

03.06 ECOTURISMO

## 04 ECONOMIA DE TURISMO

### 04 ECONOMIA DE TURISMO

04.01 BALANZA DE PAGOS DEL TURISMO  
 04.01.01 GASTOS DEL TURISMO INTERNACIONAL  
 04.01.02 INGRESOS DEL TURISMO INTERNACIONAL  
 04.02 CUENTA NACIONAL  
 04.02.01 CUENTA SATELITE REGIONAL DE TURISMO  
 04.02.02 CUENTA SATELITE DE TURISMO  
 04.03 CONSUMO TURISTICO  
 04.03.01 COMPRA TURISTICA  
 04.03.02 CONSUMO INTERIOR  
 04.03.03 CONSUMO INTERNO  
 04.03.04 CONSUMO NACIONAL  
 04.04 INCIDENCIA DEL TURISMO  
 04.04.01 MULTIPLICADORES DEL TURISMO  
 04.04.02 TURISMO EN LA ECONOMIA LOCAL  
 04.04.03 TURISMO EN LA ECONOMIA MUNDIAL  
 04.04.04 TURISMO EN LA ECONOMIA NACIONAL  
 04.04.05 TURISMO EN LA ECONOMIA REGIONAL  
 04.05 INCIDENCIA EN EL TURISMO  
 04.05.01 COYUNTURA ECONOMICA  
 COMERCIO EXTERIOR  
 BARRERA COMERCIAL  
 LIBERALIZACION DEL COMERCIO  
 OBSTACULO A LOS SERVICIOS TURISTICOS  
 OBSTACULO NO TARIFARIO  
 COMERCIO DE SERVICIOS  
 CONSUMO DE LOS HOGARES  
 ELASTICIDAD DE LOS PRECIOS  
 FORMA DE PAGO  
 CHEQUE DE VIAJE  
 TARJETA DE CREDITO  
 PRESUPUESTO DE OCIO  
 PRESUPUESTO DE VACACIONES  
 CONTROL DE CAMBIOS  
 INDICE DE PRECIOS  
 INDICE DE PRECIOS DE CONSUMO  
 INFLACION  
 PRECIO DEL CARBURANTE  
 PARO  
 PIB  
 CRECIMIENTO ECONOMICO  
 RECESION ECONOMICA  
 TIPO DE CAMBIO  
 DEVALUACION  
 DIVISA  
 UNION EUROPEA  
 MERCADO UNICO EUROPEO  
 SISTEMA MONETARIO EUROPEO  
 UNION ECONOMICA Y MONETARIA  
 EURO  
 04.05.02 COYUNTURA POLITICA  
 GUERRA  
 TERRORISMO  
 HUELGAS  
 MOTINES  
 REVOLUCION

04.05.03 SITUACION SOCIAL  
 ABORTO  
 ADOPCION  
 CORRUPCION  
 CRIMINALIDAD  
 DELINCUENCIA  
 DEMOGRAFIA  
 MIGRACION  
 DESPOBLACION  
 POBLACION  
 ESPERANZA DE VIDA  
 POBLACION DE MONTAÑA  
 POBLACION ESTACIONAL  
 POBLACION LITORAL  
 POBLACION RURAL  
 POBLACION URBANA  
 EPIDEMIA  
 HAMBRE  
 MODA TURISTICA  
 NIVEL DE VIDA  
 PROSTITUCION  
 SIDA  
 TOXICOMANIA  
 XENOFOBIA  
 04.06 INVERSION TURISTICA  
 04.06.01 INVERSION DIRECTA EN EL EXTRANJERO  
 04.06.02 INVERSION DIRECTA DEL EXTRANJERO  
 04.06.03 RENTABILIDAD  
 UMBRAL DE RENTABILIDAD  
 04.07 MERCADO TURISTICO EXTRANJERO  
 04.07.01 MERCADO POTENCIAL EXTRANJERO  
 04.08 PRODUCCION TURISTICA  
 04.08.01 BENEFICIO  
 PERDIDA  
 04.08.02 VOLUMEN DE NEGOCIOS  
 04.08.03 COSTO DE PRODUCCION  
 04.08.04 EMPRESA TURISTICA  
 CIERRE DE EMPRESA  
 COMPETITIVIDAD  
 CREACION DE EMPRESA  
 EMPRESA EXTRANJERA  
 EMPRESA MIXTA  
 EMPRESA PRIVADA  
 EMPRESA PUBLICA  
 MULTINACIONAL  
 PEQUEÑAS Y MEDIANAS EMPRESAS  
 04.08.05 FUSION Y ADQUISICION  
 04.08.06 GESTION  
 ANALISIS DE COSTOS  
 CONTABILIDAD  
 MODO DE GESTION  
 ATOMIZACION  
 FRANQUICIA  
 RELACIONES PUBLICAS

## 05 INSTALACIONES TURISTICAS

### 05 INSTALACIONES TURISTICAS

- 05.01 COMPLEJO TURISTICO
  - 05.01.01 COMPLEJO COSTERO
    - MARINA
  - 05.01.02 COMPLEJO HOTELERO
  - 05.01.03 COMPLEJO TERMAL
- 05.02 INSTALACION CULTURAL
  - 05.02.01 BIBLIOTECA
  - 05.02.02 CENTRO CULTURAL
  - 05.02.03 FILMOTECA
  - 05.02.04 DISCOTECA
  - 05.02.05 LUDOTECA
  - 05.02.06 ACUARIO
  - 05.02.07 MEDIATECA
  - 05.02.08 ARCHIVO FOTOGRAFICO
  - 05.02.09 PLANETARIO
  - 05.02.10 SALA DE ESPECTACULOS
    - SALA DE CINE
    - SALA DE CONCIERTOS
    - SALA DE EXPOSICIONES
    - SALA DE OPERA
    - SALA DE TEATRO
  - 05.02.11 VIDEOTECA
- 05.03 INSTALACIONES DE CAMPING
  - 05.03.01 AUTOCARAVANA
  - 05.03.02 CARAVANA
  - 05.03.03 MATERIAL DE CAMPING
- 05.04 INSTALACIONES DE CONGRESOS
  - 05.04.01 CENTRO DE CONFERENCIAS
  - 05.04.02 PALACIO DE CONGRESOS
  - 05.04.03 SALA DE CONGRESOS
  - 05.04.04 SALA DE REUNIONES
- 05.05 INSTALACIONES DE OCIO
  - 05.05.01 AREA DE OCIO
    - AREA DE DESCANSO
    - AREA DE JUEGOS
    - AREA DE PICNIC
  - 05.05.02 CENTRO DE OCIO
    - CENTRO DE OCIO URBANO
    - EMBALSE PARA ACTIVIDADES DE OCIO
  - 05.05.03 CASINO
  - 05.05.04 COMPLEJO MULTIOCIO
  - 05.05.05 INSTALACIONES ACUATICAS RECREATIVAS
  - 05.05.06 PARQUE DE OCIO
    - PARQUE ACUATICO
    - PARQUE DE ATRACCIONES
    - PARQUE DE MINIATURAS
    - PARQUE SAFARI
    - PARQUE TEMATICO
    - PARQUE ZOOLOGICO
  - 05.05.07 COMPLEJO RESIDENCIAL DE OCIO
- 05.06 INSTALACIONES DE MONTAÑA
  - 05.06.01 ESTACION DE MONTAÑA
    - ESTACION INTEGRADA
- 05.07 INSTALACIONES DE SALUD
  - 05.07.01 CENTRO DE TALASOTERAPIA
  - 05.07.02 GIMNASIO
  - 05.07.03 INSTALACION HIDROTERAPEUTICA
  - 05.07.04 ESTABLECIMIENTO DE CURA
    - SANATORIO
  - 05.07.05 CENTRO DE CURA
  - 05.07.06 COMPLEJO DE AGUAS MINERALES
  - 05.07.07 CENTRO DE TURISMO TERMAL

### 05.08 INSTALACIONES DEPORTIVAS

- 05.08.01 CENTRO ECUESTRE
- 05.08.02 HIPODROMO
- 05.08.03 PISTA DE PATINAJE
- 05.08.04 PISCINA
- 05.08.05 CARRILES PARA BICICLETA
- 05.08.06 PISTA DE ESQUI
- 05.08.07 REMONTE MECANICO
- 05.08.08 BOLERA
- 05.08.09 SALA DE GIMNASIA
- 05.08.10 SALA DE DEPORTE
- 05.08.11 SALA DE SQUASH
- 05.08.12 SENDERO

CAMINO DE SIRGA  
 SENDERO DE BICICLETAS  
 SENDERO DE LARGO RECORRIDO  
 SENDERO DE MARCHA A PIE  
 SENDERO ECUESTRE

- 05.08.13 ESTADIO
- 05.08.14 CAMPO DE TIRO
- 05.08.15 AEROPUERTO DEPORTIVO
- 05.08.16 CAMPO DE GOLF
- 05.08.17 CAMPO DE DEPORTES
- 05.08.18 PISTA DE TENIS
- 05.08.19 VELODROMO

### 05.09 INSTALACION LITORAL

- 05.09.01 PLAYA CON SERVICIOS
- 05.09.02 PLAYA ARTIFICIAL
- 05.09.03 SENDERO LITORAL
- 05.09.04 CENTRO DE TURISMO DE PLAYA

### 05.10 INSTALACIONES ENERGETICAS

- 05.10.01 EMBALSE
- 05.10.02 CENTRAL ELECTRICA
- 05.10.03 CENTRAL NUCLEAR

### 05.11 INSTALACION HOTELERA

- 05.11.01 ASCENSOR
- 05.11.02 HABITACION DOBLE
- 05.11.03 HABITACION INDIVIDUAL
- 05.11.04 HABITACION TRIPLE
- 05.11.05 CLIMATIZACION
- 05.11.06 COCINA
- 05.11.07 SANEAMIENTO
- 05.11.08 JARDIN PRIVADO
- 05.11.09 CAMA DE NIÑO
- 05.11.10 ESTACIONAMIENTO
- 05.11.11 PISCINA PRIVADA
- 05.11.12 PISTA DE BAILE
- 05.11.13 PLAYA PRIVADA
- 05.11.14 COMEDOR
- 05.11.15 SALA DE ANIMACION
- 05.11.16 SALA DE JUEGOS
- 05.11.17 SALON
- 05.11.18 TERRAZA

### 05.12 INSTALACION NAUTICA

- 05.12.01 CENTRO NAUTICO
- 05.12.02 BARCO

APAREJOS  
 BARCO A REMOS  
 BARCO DE CRUCERO  
 BARCO DE EXCURSION  
 BARCO DE MOTOR  
 BARCO DE RECREO  
 CASA FLOTANTE  
 VELERO

- 05.12.03 CLUB NAUTICO
- 05.12.04 PUERTO DE RECREO
- 05.12.05 MUELLE

### 05.13 INSTALACION RURAL

- 05.13.01 CENTRO DE TURISMO RURAL

- 05.14 INSTALACION TURISTICA MULTIFUNCION
- 05.15 COMPLEJO CLASIFICADO

## 06 MOVIMIENTO TURISTICO

### 06 MOVIMIENTO TURISTICO

- 06.01 ESTANCIA CORTA
  - 06.01.01 VISITA EN EL DIA
  - 06.01.02 TURISMO DE FIN DE SEMANA
  - 06.01.03 TURISMO FRONTERIZO
- 06.02 FRECUENTACION
  - 06.02.01 DURACION DE ESTANCIA
    - DIA
    - PERNOCTACION
  - 06.02.02 FRECUENCIA DE LAS ESTANCIAS
  - 06.02.03 FRECUENTACION DE LAS INSTALACIONES
  - 06.02.04 FRECUENTACION DE LOS ALOJAMIENTOS
    - TASA DE OCUPACION
  - 06.02.05 LUGAR DE DESTINO
  - 06.02.06 MOTIVO DE ESTANCIA
    - SALUD
    - TRANSITO
    - VIAJE DE NEGOCIOS
    - VIAJE DE FORMACION
    - VIAJE DE RECREO
    - VISITA A FAMILIARES Y AMIGOS
- 06.03 GEOGRAFIA TURISTICA
  - 06.03.01 CENTRO TURISTICO
  - 06.03.02 ENCLAVE TURISTICO
- 06.04 TURISMO EUROPEO
  - 06.04.01 TURISMO COMUNITARIO
  - 06.04.02 VACACIONES DE LOS EUROPEOS
- 06.05 TURISMO INTERIOR
- 06.06 TURISMO INTERNACIONAL
  - 06.06.01 LLEGADAS INTERNACIONALES DE TURISTAS
  - 06.06.02 PRINCIPALES DESTINOS MUNDIALES
  - 06.06.03 TURISMO EMISOR
  - 06.06.04 TURISMO INTERCONTINENTAL
  - 06.06.05 TURISMO RECEPTOR
- 06.07 TURISMO NACIONAL
  - 06.07.01 TURISMO INTERNO
- 06.08 TURISMO REGIONAL
- 06.09 VACACIONES
  - 06.09.01 SALIDA DE VACACIONES
    - PERSONAS QUE NO VIAJAN
  - 06.09.02 FRAGMENTACION DE LAS VACACIONES
  - 06.09.03 VACACIONES ACTIVAS
  - 06.09.04 VACACIONES DE VERANO
  - 06.09.05 VACACIONES DE INVIERNO
  - 06.09.06 VACACIONES FAMILIARES
  - 06.09.07 VACACIONES FUERA DE TEMPORADA
- 06.10 VISITANTE
  - 06.10.01 EXCURSIONISTA
  - 06.10.02 TURISTA
  - 06.10.03 TIPOLOGIA DE LOS VISITANTES
    - ESTUDIANTE
    - FAMILIA
    - GRUPO DE EDAD
    - HOMBRE
    - HOMBRE DE NEGOCIOS
    - JOVEN
    - MINUSVALIDO
    - MUJER
    - NIÑO
    - NO RESIDENTE
    - PACIENTE EN CURA
    - PEREGRINO
    - RESIDENTE
    - TERCERA EDAD
    - VACACIONISTA



## 07 FORMACION Y EMPLEO

### 07 FORMACION Y EMPLEO

#### 07.01 EMPLEO

07.01.01 CATEGORIA SOCIOPROFESIONAL  
DIRECTIVO  
EMPLEADO  
JEFE DE EMPRESA  
MANDO SUPERIOR  
OBRERO  
PROFESION LIBERAL  
TRABAJADOR AGRICOLA

07.01.02 SITUACION LABORAL  
EMPLEO ESTACIONAL  
HONORARIOS  
SALARIO  
PLURIEMPLEO  
TRABAJO A TIEMPO PARCIAL  
TRABAJO JUVENIL  
TRABAJO NOCTURNO  
TRABAJO SUMERGIDO  
TRABAJO TEMPORAL

07.01.03 INSERCIÓN PROFESIONAL

07.01.04 MERCADO DE TRABAJO  
CONTRATACION  
CREACION DE EMPLEO  
EMPLEO DIRECTO  
EMPLEO INDIRECTO  
SUPRESION DE EMPLEO

#### 07.02 ENSEÑANZA TURISTICA

07.02.01 TITULO ACADEMICO  
07.02.02 ENSEÑANZA SECUNDARIA  
07.02.03 ENSEÑANZA SUPERIOR  
07.02.04 CENTRO DOCENTE

ESCUELA DE HOSTELERIA  
ESCUELA DE TURISMO  
ESCUELA PRIVADA  
ESCUELA PUBLICA  
UNIVERSIDAD  
UNIVERSIDAD DE LA TERCERA EDAD  
UNIVERSIDAD DE VERANO

#### 07.03 FORMACION PROFESIONAL

07.03.01 APRENDIZAJE  
07.03.02 CURSOS NOCTURNOS  
07.03.03 CURSOS POR CORRESPONDENCIA  
07.03.04 FORMACION INTENSIVA  
07.03.05 FORMACION EN ALTERNANCIA  
07.03.06 FORMACION PERMANENTE  
07.03.07 PERIODOS DE FORMACION

#### 07.04 OFICIOS DE TURISMO

07.04.01 AGENTE DE VIAJES  
EMPLEADO DE MOSTRADOR  
JEFE DE AGENCIA DE VIAJES  
ORGANIZADOR DE CIRCUITOS TURISTICOS

07.04.02 ANIMADOR  
07.04.03 CHOFER  
07.04.04 DIRECTOR DE OFICINA DE TURISMO  
07.04.05 DIRECTOR DE COMPLEJO TURISTICO  
07.04.06 VIGILANTE DE MUSEO  
07.04.07 GUIA DE MONTAÑA  
07.04.08 GUIA DE TURISMO  
GUIA ACOMPAÑANTE  
GUIA INTERPRETE  
07.04.09 AZAFATA DE TURISMO  
07.04.10 MONITOR  
07.04.11 PERSONAL DE SERVICIOS DE PLAYA  
07.04.12 RESPONSABLE DE CENTRO DE VACACIONES  
07.04.13 SOCORRISTA

#### 07.05 OFICIOS DE HOSTELERIA Y RESTAURACION

07.05.01 BARMAN  
07.05.02 JEFE DE COCINA  
07.05.03 AUXILIAR DE HOSTELERIA  
07.05.04 CONSERJE  
07.05.05 COCINERO  
07.05.06 DIRECTOR DE HOTEL-RESTAURANTE  
07.05.07 DESPENSERO  
07.05.08 BOTONES  
07.05.09 CAMARERA DE HABITACIONES  
07.05.10 GOBERNANTA  
07.05.11 ENCARGADA DE ROPA BLANCA  
07.05.12 MAITRE DE HOTEL  
07.05.13 RECEPCIONISTA  
07.05.14 TECNICO DE RESTAURACION  
07.05.15 CAMARERO  
07.05.16 SUMILLER

#### 07.06 CUALIFICACION

07.06.01 CUALIFICACION PROFESIONAL

## 08 ALOJAMIENTO

### 08 ALOJAMIENTO

- 08.01 CAPACIDAD DE ALOJAMIENTO
  - 08.01.01 HABITACION
  - 08.01.02 CAMA
- 08.02 ALOJAMIENTO DE VACACIONES
  - 08.02.01 CAMPING

- ACAMPADA LIBRE
- CAMPING EN RECINTOS DE CASTILLO
- CAMPING PARA CARAVANAS
  - CARAVANING DE NIEVE
  - ESTACIONAMIENTO PARA CARAVANAS
- CAMPING RURAL
- PARQUE RECREATIVO CON ALOJAMIENTO
- TERRENO DE CAMPING

- 08.02.02 HABITACION Y DESAYUNO
- 08.02.03 BUNGALO
- 08.02.04 CASA FAMILIAR DE VACACIONES
- 08.02.05 ALOJAMIENTO AMUEBLADO EN ALQUILER
- 08.02.06 APARTAMENTO TURISTICO
- 08.02.07 TIEMPO COMPARTIDO
- 08.02.08 CLUB DE VACACIONES

COMPLEJO DE TIENDAS

- 08.03 ALOJAMIENTO PARA JOVENES
  - 08.03.01 ALBERGUE JUVENIL
  - 08.03.02 CENTRO DE VACACIONES
  - 08.03.03 ALOJAMIENTOS PARA NIÑOS

- 08.04 ALOJAMIENTO RURAL
  - 08.04.01 ALBERGUE RURAL
  - 08.04.02 CHALET HOTEL
  - 08.04.03 ALOJAMIENTO EN GRANJA
  - 08.04.04 REFUGIO
  - 08.04.05 POSADA ECUESTRE

- 08.05 HOTELERIA
  - 08.05.01 CADENA HOTELERA
  - 08.05.02 CASTILLO HOTEL
  - 08.05.03 HOTEL
  - 08.05.04 HOTEL CLASIFICADO
  - 08.05.05 HOTELERIA DE LUJO
  - 08.05.06 HOTELERIA ECONOMICA
  - 08.05.07 HOTELERIA INDEPENDIENTE
  - 08.05.08 HOTELERIA ESTACIONAL
  - 08.05.09 MOTEL

- 08.06 MODO DE ALOJAMIENTO
  - 08.06.01 ALOJAMIENTO COLECTIVO
  - 08.06.02 ALOJAMIENTO PRIVADO
- ALOJAMIENTO POR FAMILIARES Y AMIGOS

- 08.07 PENSION
- 08.08 REFUGIO DE MONTAÑA
- 08.09 REHABILITACION
- 08.10 VIVIENDA PRINCIPAL
- 08.11 SEGUNDA VIVIENDA

## 09 OCIO

### 09 OCIO

09.01 ARTESANIA  
 09.02 JUEGO  
 09.02.01 JUEGO DE NIÑOS  
 09.02.02 JUEGO DE APUESTA  
 09.02.03 JUEGO DE SOCIEDAD  
 JUEGO DE CARTAS  
 09.02.04 VIDEOJUEGO  
 09.03 OCIO CULTURAL  
 09.03.01 CANTO  
 09.03.02 CINE AMATEUR  
 CAMARA DE VIDEO  
 09.03.03 DANZA  
 09.03.04 DIBUJO  
 09.03.05 EXPRESION TEATRAL  
 09.03.06 MUSICA  
 09.03.07 PINTURA  
 09.03.08 FOTOGRAFIA  
 09.03.09 POESIA  
 09.03.10 ESCULTURA  
 09.04 OCIO EN ESPACIOS CERRADOS  
 09.04.01 BRICOLAJE  
 09.04.02 COLECCION  
 09.04.03 AUDICION DE MUSICA  
 CADENA HIFI  
 09.04.04 LECTURA  
 09.04.05 VIDEO  
 09.04.06 CRUCIGRAMA  
 09.04.07 ORDENADOR  
 09.04.08 RADIO  
 09.04.09 TELEVISION  
 TELEVISION POR CABLE  
 09.05 OCIO AL AIRE LIBRE  
 09.05.01 BAÑOS  
 09.05.02 CAMPAMENTO AL AIRE LIBRE  
 09.05.03 CAZA  
 09.05.04 JARDINERIA  
 09.05.05 NATURISMO  
 09.05.06 NAVIGACION DE RECREO  
 NAVIGACION DE MOTOR  
 NAVIGACION DE VELA  
 09.05.07 PESCA  
 09.05.08 PASEO

09.05.09 EXCURSION

EXCURSION A CABALLO  
 EXCURSION EN CARROMATO  
 EXCURSION EN MOTO  
 PASEO EN BICICLETA  
 SENDERISMO

09.05.10 SAFARI

SAFARI FOTOGRAFICO

09.06 OCIO DE PROXIMIDAD  
 09.07 OCIO EDUCATIVO  
 09.07.01 ARQUEOLOGIA  
 09.07.02 ASTRONOMIA  
 09.07.03 BOTANICA  
 09.07.04 LENGUA EXTRANJERA  
 09.07.05 MINERALOGIA  
 09.07.06 ORNITOLOGIA  
 09.07.07 ESPELEOLOGIA  
 09.07.08 VULCANISMO  
 09.08 OCIOSIDAD  
 09.09 SALIDAS  
 09.09.01 BAILE  
 09.09.02 SALA DE FIESTAS  
 09.09.03 COMPRAS  
 09.09.04 MIRAR ESCAPARATES  
 09.09.05 PIC NIC  
 09.09.06 SALIDA A RESTAURANTE  
 09.09.07 ESPECTACULO

CAFE CONCIERTO  
 CAFE TEATRO  
 CINE  
 DIBUJOS ANIMADOS  
 DOCUMENTAL  
 CIRCO  
 CONCIERTO  
 OPERA  
 CORRIDA DE TOROS  
 EXPOSICION  
 MIMO  
 TEATRO  
 CABARET  
 MARIONETAS

## 10 ACONTECIMIENTO TURISTICO

### 10 ACONTECIMIENTO TURISTICO

10.01 ACONTECIMIENTO COMERCIAL  
 10.01.01 EXPOSICION DE TURISMO  
 10.02 ACONTECIMIENTO COYUNTURAL  
 10.02.01 AÑO DEL TURISMO  
 10.02.02 REUNION DE TURISMO  
 10.02.03 CONMEMORACION  
 10.03 ACTO CULTURAL  
 10.03.01 FESTIVAL  
 FERIA DEL LIBRO  
 FESTIVAL CINEMATOGRAFICO  
 FESTIVAL DE DANZA  
 FESTIVAL DE MUSICA  
 FESTIVAL DE TEATRO  
 10.03.02 FIESTAS  
 CARNAVAL  
 DESFILE  
 FIESTA GASTRONOMICA  
 FIESTA POPULAR  
 FIESTA TRADICIONAL  
 FUEGOS ARTIFICIALES  
 KERMES  
 10.03.03 ESPECTACULO ARTISTICO  
 LUZ Y SONIDO  
 10.03.04 ACTO RELIGIOSO  
 10.04 ENCUENTRO DEPORTIVO  
 10.04.01 COMPETICION DEPORTIVA  
 10.04.02 JUEGOS OLIMPICOS  
 10.05 ACONTECIMIENTO TEMATICO

## 11 PATRIMONIO TURISTICO

### 11 PATRIMONIO TURISTICO

11.01 GASTRONOMIA  
 11.02 PATRIMONIO CULTURAL  
   11.02.01 MONUMENTO  
     ABADIA  
     ANFITEATRO  
     BASILICA  
     CAPILLA  
     CASA SOLARIEGA  
     CASTILLO  
     CATEDRAL  
     CEMENTERIO  
     CLAUSTRO  
     CONVENTO  
     FARO  
     FUENTE  
     IGLESIA  
     MEZQUITA  
     MOLINO  
     MONASTERIO  
     MONUMENTO CONMEMORATIVO  
     SINAGOGA  
     TEMPLO  
     TORRE  
   11.02.02 MUSEO  
     MUSEO ETNOLOGICO  
   11.02.03 PATRIMONIO ARTISTICO  
   11.02.04 PATRIMONIO MILITAR  
   11.02.05 TRADICION POPULAR  
     FOLKLORE  
       BAILE FOLKLORICO  
       MUSICA FOLKLORICA  
 11.03 PATRIMONIO URBANO  
   11.03.01 ZONA VERDE URBANA  
     JARDIN BOTANICO  
     JARDIN PUBLICO  
   11.03.02 PUEBLO  
     VIVIENDA RURAL  
   11.03.03 CIUDAD  
     BALNEARIO  
     BARRIO  
       BARRIO ARTISTICO  
       BARRIO COMERCIAL  
       BARRIO HISTORICO  
       BARRIO TURISTICO  
     CASCO HISTORICO  
     FORTIFICACION  
     CIUDAD DE CONGRESOS  
     MUNICIPIO TURISTICO  
 11.04 REGION TURISTICA  
 11.05 RECURSO NATURAL

11.05.01 CLIMA

ESTACIONES  
 INVIERNO  
 OTONO  
 PRIMAVERA  
 VERANO  
 FACTOR CLIMATICO  
 LLUVIA  
 NIEVE  
 SOL  
 TEMPERATURA DEL AGUA  
 TEMPERATURA DEL AIRE  
 VIENTO  
 ZONA CLIMATICA  
 REGION ARIDA  
 REGION POLAR  
 REGION TEMPLADA  
 REGION TROPICAL

11.05.02 AGUAS CONTINENTALES

AGUAS TERMALES  
 LAGO  
 ESTANQUE  
 PANTANO  
 SALTO DE AGUA  
 VIA DE AGUA NAVEGABLE  
 CANAL  
 RIO

11.05.03 ZONA RURAL

ARBOLADO  
 BOSQUE  
 CAMPO  
 MUNICIPIO RURAL  
 ZONA DE CAZA

11.05.04 LITORAL

COSTA  
 DUNA  
 PLAYA  
 ESPACIO SUBMARINO  
 ISLA  
 PENINSULA  
 MAR  
 AGUAS DE BAÑO  
 MAREA  
 MUNICIPIO LITORAL  
 OCEANO  
 TIERRA INTERIOR

11.05.05 MONTAÑA

ALTA MONTAÑA  
 GLACIAR  
 CAVERNA  
 GARGANTA  
 LLANURA  
 MUNICIPIO DE MONTAÑA  
 TIERRAS ALTAS  
 VALLE  
 VOLCAN  
 ZONA DE ESQUI

11.05.06 RECURSO RENOVABLE

11.06 RUTA TURISTICA

11.07 SITIO TURISTICO

11.07.01 SITIO ARQUEOLOGICO

11.07.02 SITIO HISTORICO

11.07.03 SITIO MILITAR

11.07.04 SITIO NATURAL

## 12 POLITICA TURISTICA

### 12 POLITICA TURISTICA

- 12.01 ACCION CULTURAL
- 12.02 POLITICA REGIONAL
  - 12.02.01 POLITICA LOCAL
- 12.03 DISTRIBUCION DEL TIEMPO LIBRE
  - 12.03.01 ESCALONAMIENTO DE LAS VACACIONES
    - VACACIONES ESCOLARES
    - NAVIDAD
    - SEMANA SANTA
    - VACACIONES DE PRIMAVERA
  - 12.03.02 ESTACIONALIDAD
    - FUERA DE TEMPORADA
    - TEMPORADA ALTA
    - TEMPORADA BAJA
    - TEMPORADA MEDIA
- 12.04 PRESUPUESTO DE TURISMO
  - 12.04.01 PRESUPUESTO TURISTICO DE LAS REGIONES
- 12.05 FINANCIACION DEL TURISMO
  - 12.05.01 FINANCIACION PRIVADA
    - CREDITO DE ARRENDAMIENTO
  - 12.05.02 FINANCIACION PUBLICA
    - CREDITO PUBLICO
    - FINANCIACION EUROPEA
    - PRESTAMO PREFERENTE
    - PRIMAS
    - SUBVENCION
- 12.06 ORGANIZACION DEL TURISMO
  - 12.06.01 ORGANIZACION DEL TURISMO EN EL EXTRANJERO
  - 12.06.02 ORGANIZACION EUROPEA DEL TURISMO
  - 12.06.03 ORGANIZACION INTERNACIONAL DEL TURISMO
  - 12.06.04 ORGANIZACION NACIONAL DEL TURISMO
    - ORGANIZACION LOCAL DEL TURISMO
    - ORGANIZACION REGIONAL DEL TURISMO
- 12.07 ASOCIACIONISMO
  - 12.07.01 MECENAZGO
  - 12.07.02 PATROCINIO
- 12.08 PLANIFICACION
  - 12.08.01 PLANIFICACION REGIONAL
  - 12.08.02 PLANIFICACION TURISTICA
- 12.09 POLITICA DE ORDENACION
  - 12.09.01 ORDENACION DEL TERRITORIO
    - ORDENACION DE ZONAS DE MONTAÑA
    - ORDENACION DEL ESPACIO RURAL
    - ORDENACION DEL LITORAL
    - ORDENACION FLUVIAL
    - ORDENACION INTEGRADA
    - ORDENACION REGIONAL
    - URBANISMO
      - ARQUITECTURA
      - RENOVACION URBANA
      - NUEVA CIUDAD
  - 12.09.02 ORDENACION TURISTICA
    - ORDENACION TURISTICA DE MONTAÑA
    - ORDENACION TURISTICA DEL LITORAL
    - ORDENACION TURISTICA RURAL
    - POLO DE DESARROLLO TURISTICO
- 12.10 POLITICA INTERNACIONAL DE TURISMO
  - 12.10.01 ACUERDO INTERNACIONAL
    - ACUERDO BILATERAL
    - TRATADO MULTILATERAL
  - 12.10.02 CONVENIO INTERNACIONAL
    - 12.10.03 COOPERACION INTERNACIONAL
      - ASISTENCIA TECNICA
      - COOPERACION CULTURAL
      - HERMANAMIENTO
      - COOPERACION TURISTICA
    - 12.10.04 POLITICA TURISTICA DE LA UNION EUROPEA
    - 12.10.05 REPRESENTACION GUBERNAMENTAL
      - CONSULADO
      - EMBAJADA
- 12.11 POLITICA DE PROMOCION TURISTICA
  - 12.11.01 POLITICA DE RECEPCION TURISTICA
- 12.12 POLITICA SOCIAL DEL TURISMO
  - 12.12.01 POLITICA DE OCIO
  - 12.12.02 TURISMO SOCIAL
    - VACACIONES SOCIALES
    - BONO DE VACACIONES
    - CHEQUE DE VACACIONES
- 12.13 POLITICA TERRITORIAL DEL TURISMO
  - 12.13.01 DESCENTRALIZACION POLITICA
  - 12.13.02 DESCENTRALIZACION ADMINISTRATIVA
- 12.14 PROYECTO TURISTICO
  - 12.14.01 SELECCION DE PROYECTOS
  - 12.14.02 DEMANDAS DE PROYECTO
  - 12.14.03 DESCRIPCION DE PROYECTOS
  - 12.14.04 ELABORACION DEL PROYECTO
  - 12.14.05 ESTUDIO DE VIABILIDAD
  - 12.14.06 EVALUACION DEL PROYECTO
  - 12.14.07 EJECUCION DE PROYECTO
  - 12.14.08 FINANCIACION DE PROYECTO
  - 12.14.09 PROYECTO DE DESARROLLO
  - 12.14.10 PROYECTO PILOTO
  - 12.14.11 REVISION DE PROYECTO

## 13 SERVICIOS TURISTICOS

### 13 SERVICIOS TURISTICOS

- 13.01 ANIMACION
  - 13.01.01 ANIMACION DEL OCIO
    - ANIMACION CULTURAL
    - ANIMACION DEPORTIVA
    - ANIMACION PARA NIÑOS
  - 13.01.02 ANIMACION TURISTICA
- 13.02 COMERCIO
  - 13.02.01 COMERCIO DE OCASION
    - MERCADILLOS
    - SALA DE SUBASTAS
  - 13.02.02 COMERCIO DE LUJO
    - ALIMENTACION
    - ALTA COSTURA
    - JOYAS
    - MERCADO DE ARTE
  - 13.02.03 COMERCIO DE OBJETOS DE RECUERDOS
    - PERFUMERIA
    - COMERCIO DE ARTESANIA
- 13.03 ALQUILER
  - 13.03.01 ALQUILER DE BARCOS
  - 13.03.02 ALQUILER DE BICICLETAS
  - 13.03.03 ALQUILER DE MATERIAL
  - 13.03.04 ALQUILER DE LOCALES
  - 13.03.05 ALQUILER DE ESQUIS
  - 13.03.06 ALQUILER DE AUTOMOVILES
- 13.04 SERVICIOS DE TRANSPORTE
  - 13.04.01 AUTOMOVIL ACOMPAÑADO
  - 13.04.02 LITERA
  - 13.04.03 COCHE CAMA
  - 13.04.04 VAGON RESTAURANTE
- 13.05 SERVICIOS DE VACACIONES
  - 13.05.01 CURSO
  - 13.05.02 INTERCAMBIO DE APARTAMENTOS
  - 13.05.03 PERIODO DE PRACTICAS
  - 13.05.04 VISITA EN COCHE DE CABALLOS
  - 13.05.05 VISITA GUIADA
    - AUDIOGUIA

- 13.06 SERVICIO HOTELERO
  - 13.06.01 SERVICIO PARA NIÑOS
    - CUIDADO DE NIÑOS
    - GUARDERIA INFANTIL
    - GUARDERIA PARA BEBES
  - 13.06.02 ADMISION DE ANIMALES
  - 13.06.03 BAR
  - 13.06.04 LAVANDERIA
  - 13.06.05 MEDIA PENSION
  - 13.06.06 ALQUILER DE ROPA BLANCA
  - 13.06.07 TRANSPORTE CONTINUO
  - 13.06.08 PENSION COMPLETA
  - 13.06.09 SERVICIO DE LIMPIEZA
  - 13.06.10 FAX
  - 13.06.11 TELEFONO
- 13.07 RESTAURACION
  - 13.07.01 BANQUETE
  - 13.07.02 CAFE
    - CIBERCAFE
    - CINECAFE
  - 13.07.03 CAFETERIA
  - 13.07.04 RESTAURANTE RURAL
  - 13.07.05 COMIDA PARA LLEVAR
  - 13.07.06 COMIDAS ESPECIALES
    - 13.07.07 RESTAURANTE
      - CADENA DE RESTAURACION
      - RESTAURANTE GASTRONOMICO
  - 13.07.08 RESTAURACION A DOMICILIO
  - 13.07.09 RESTAURACION HOTELERA
  - 13.07.10 RESTAURACION RAPIDA
  - 13.07.11 SALON DE TE
  - 13.07.12 CASA DE COMIDAS
- 13.08 VIAJE
  - 13.08.01 CIRCUITO TURISTICO
    - CIRCUITO A PIE
    - CIRCUITO CULTURAL
    - CIRCUITO GASTRONOMICO
    - RUTA ENOLOGICA
  - 13.08.02 VIAJE COMBINADO
    - VEHICULO COLECTIVO FLETADO
    - VUELO FLETADO
  - 13.08.03 VIAJE EN GRUPO
  - 13.08.04 VIAJE INDIVIDUAL
  - 13.08.05 VIAJE ORGANIZADO

## 14 PROFESIONALES DEL TURISMO

### 14 PROFESIONALES DEL TURISMO

- 14.01 AGENCIA DE VIAJES
- 14.01.01 TOUR OPERADOR
- 14.02 AGENTE INMOBILIARIO
- 14.03 TECNICO DE ORDENACION TERRITORIAL
  - 14.03.01 ARQUITECTO
  - 14.03.02 PAISAJISTA
  - 14.03.03 URBANISTA
- 14.04 ASOCIACION
  - 14.04.01 ASOCIACION CULTURAL
  - 14.04.02 ASOCIACION DE CONSUMIDORES
  - 14.04.03 ASOCIACION DE TURISMO
  - ASOCIACION DE TURISMO HOMOLOGADA
  - 14.04.04 ASOCIACION DEPORTIVA
- 14.05 PROPIETARIO DE BAR
- 14.06 CLUB
  - 14.06.01 CLUB DE OCIO
  - 14.06.02 CLUB DEPORTIVO
    - CLUB DE ESQUI
    - CLUB DE GOLF
    - CLUB DE SENDERISMO
    - CLUB DE TENIS
    - CLUB DE VELA
    - CLUB HIPICO
- 14.07 GESTOR
- 14.08 GRUPO DE INFLUENCIA
- 14.09 HOTELERO
  - 14.09.01 AGRUPACION HOTELERA
- 14.10 INSTITUCION DEL TURISMO
  - 14.10.01 ORGANISMO EUROPEO DE TURISMO
  - 14.10.02 ORGANISMO INTERNACIONAL DE TURISMO
  - 14.10.03 ORGANISMO LOCAL DE TURISMO
  - 14.10.04 ADMINISTRACION NACIONAL DE TURISMO
  - ORGANISMO NACIONAL DE TURISMO
  - SERVICIO DE TURISMO EN EL EXTRANJERO
  - 14.10.05 ORGANISMO REGIONAL DE TURISMO
- 14.11 ORGANISMO FINANCIERO
  - 14.11.01 BANCO
  - 14.11.02 ORGANISMO DE CREDITO
- 14.12 PRESTATARIO DE SERVICIOS
  - 14.12.01 AGENCIA DE COMUNICACION
  - AGENCIA DE PRENSA
  - AGENCIA DE PUBLICIDAD
  - AGENCIA ORGANIZADORA DE EVENTOS
  - 14.12.02 CONSULTORIA
  - 14.12.03 CAMARA DE COMERCIO
  - 14.12.04 COMITE DE EMPRESA
  - 14.12.05 COMPAÑIA DE SEGUROS
- 14.13 PROMOTOR
- 14.14 RESTAURADOR
  - 14.14.01 PROVEEDOR
- 14.15 SERVICIO DE INFORMACION AL TURISTA
  - 14.15.01 OFICINA DE TURISMO
  - 14.15.02 OFICINA DE TURISMO EN EL EXTRANJERO
  - 14.15.03 SERVICIO METEOROLOGICO
- 14.16 SERVICIO DE RESERVAS
  - 14.16.01 CENTRAL DE RESERVAS
- 14.17 TRANSPORTISTA
  - 14.17.01 PERSONAL DE SERVICIO DE AUTOCAR
  - 14.17.02 COMPAÑIA AEREA
  - 14.17.03 COMPAÑIA FERROVIARIA
  - 14.17.04 COMPAÑIA MARITIMA

## 15 PROMOCION TURISTICA

### 15 PROMOCION TURISTICA

- 15.01 COMUNICACION TURISTICA
  - 15.01.01 IMAGEN
    - IMAGEN TURISTICA
  - 15.01.02 PREMIOS Y CONCURSOS TURISTICOS
  - 15.01.03 PUBLICIDAD TURISTICA
    - PUBLIREPORTAJE
    - SPOT PUBLICITARIO
  - 15.01.04 CALIDAD
    - CALIDAD DE LA RECEPCION
- 15.02 MARKETING TURISTICO
  - 15.02.01 COMERCIALIZACION
  - 15.02.02 DISTRIBUCION
  - 15.02.03 ASIDUIDAD DE CLIENTELA
  - 15.02.04 IMAGEN DE MARCA
    - MARCA REGISTRADA
    - SELLO DE CALIDAD
  - 15.02.05 INTERPRETACION
  - 15.02.06 MERCHANDIZING
  - 15.02.07 MARKETING DIRECTO
  - 15.02.08 VALORACION TURISTICA
- 15.03 PRECIOS DE PRODUCTOS TURISTICOS
  - 15.03.01 COSTE DE ESTANCIA
  - 15.03.02 COSTE DE VIAJE
  - 15.03.03 PAQUETE TURISTICO
    - PASE
  - 15.03.04 TARIFA PROMOCIONAL
  - 15.03.05 TARIFA REDUCIDA
- 15.04 PRODUCTO TURISTICO
  - 15.04.01 NOVEDAD
  - 15.04.02 PRODUCTO REGIONAL
    - 15.04.03 PRODUCTO TEMATICO



## 16 CIENCIA E INFORMACION

### 16 CIENCIA E INFORMACION

#### 16.01 DOCUMENTACION TURISTICA

##### 16.01.01 DOCUMENTO AUDIOVISUAL

GRABACION CINEMATOGRAFICA  
 PELICULA TURISTICA  
 GRABACION DE VIDEO  
 DISCO OPTICO  
 VIDEOCASSETTE  
 VIDEODISCO  
 GRABACION SONORA  
 AUDIODISCO  
 CASETE  
 DISCO COMPACTO

##### IMAGEN FIJA

ALBUM  
 CARTEL TURISTICO  
 DIAPOSITIVA  
 ILUSTRACION  
 MAPA  
 MAPA TURISTICO  
 MICROFICHA  
 MICROFILM  
 ORGANIGRAMA  
 PICTOGRAMA  
 TARJETA POSTAL  
 TRANSPARENCIA

##### 16.01.02 DOCUMENTO DE REFERENCIA

ATLAS  
 DICCIONARIO  
 ENCICLOPEDIA  
 GLOSARIO  
 INVENTARIO  
 MANUAL

##### 16.01.03 DOCUMENTO PRIMARIO

TESAURO  
 ACTAS  
 ACTAS RESUMIDAS  
 ANTOLOGIA  
 BIOGRAFIA  
 CARTA  
 CENSO  
 COMICS  
 COMUNICADO DE PRENSA  
 CORRESPONDENCIA  
 DECLARACION  
 DISCURSO  
 DOCUMENTACION DE VIAJE  
 GUIA TURISTICA  
 PROSPECTO TURISTICO  
 DOCUMENTO CONMEMORATIVO  
 DOCUMENTO DE REUNION  
 RECOMENDACION  
 RESOLUCION  
 DOCUMENTO DE TRABAJO  
 ENTREVISTAS  
 FOLLETO  
 FOLLETO TURISTICO  
 INFORME  
 INFORME DE ACTIVIDADES  
 INFORME DE CONSULTOR  
 INFORME DE INVESTIGACION  
 INFORME DE MISION  
 INFORME NACIONAL

##### LIBRO

LITERATURA GRIS  
 MANUSCRITO  
 MONOGRAFIA  
 PROSPECTOS  
 PUBLICACION OFICIAL  
 TESIS  
 TRADUCCION  
 TRATADO

##### 16.01.04 DOCUMENTO SECUNDARIO

BIBLIOGRAFIA  
 CATALOGO  
 DOSSIER DOCUMENTAL  
 INDICE  
 REPERTORIO

##### 16.01.05 PUBLICACION PERIODICA

REVISTA  
 ANUARIO  
 BOLETIN  
 CALENDARIO  
 CALENDARIO DE ACTOS  
 CALENDARIO ESCOLAR  
 PERIODICO

BOLETIN DE INFORMACION  
 TURISTICA  
 PRENSA TURISTICA  
 PUBLICACIONES SERIADA

#### 16.02 INFORMACION TURISTICA

16.02.01 INTERCAMBIO DE INFORMACION  
 16.02.02 POLITICA DE INFORMACION  
 16.02.03 RED DE INFORMACION

##### 16.02.04 SERVICIO DE INFORMACION

INTERNET  
 INTRANET  
 ARCHIVO  
 BANCO DE DATOS  
 BASE DE DATOS  
 BIBLIOTECA ESPECIALIZADA  
 CENTRO DE DOCUMENTACION  
 SEÑALIZACION TURISTICA  
 SERVICIO ESTADISTICO

#### 16.03 METODOLOGIA

16.03.01 ANALISIS DE MERCADO  
 16.03.02 ANALISIS DE SISTEMAS  
 16.03.03 ANALISIS ECONOMICO  
 16.03.04 ANALISIS ESTADISTICO  
 16.03.05 CRITICA  
 16.03.06 ENCUESTA  
 16.03.07 ESTUDIO DE CASO  
 16.03.08 EVALUACION  
 16.03.09 ANTECEDENTES  
 16.03.10 METODO DE LOS ESCENARIOS  
 16.03.11 MODELIZACION  
 16.03.12 TIPOLOGIA

#### 16.04 INVESTIGACION TURISTICA

16.04.01 CENTRO DE INVESTIGACION  
 16.04.02 POLITICA DE INVESTIGACION  
 16.04.03 PREVISION

16.04.04 TERMINOLOGIA  
 DEFINICION

#### 16.05 TECNOLOGIA DEL TURISMO

##### 16.05.01 INNOVACION TECNOLOGICA

REALIDAD VIRTUAL  
 SISTEMA DE PAGO ELECTRONICO  
 TELECONFERENCIA  
 TELEVISION ALTA DEFINICION  
 TERMINAL DE VIDEO INTERACTIVA

##### 16.05.02 PROSPECTIVA TECNOLOGICA

##### 16.05.03 CONOCIMIENTOS TECNICOS

EXPORTACION DE CONOCIMIENTOS  
 TECNICOS  
 INGENIERIA TURISTICA

##### 16.05.04 SISTEMA DE RESERVAS

BILLETAJE  
 SIR  
 SMD

##### 16.05.05 TECNOLOGIA DE LA INFORMACION

INFORMATICA  
 TELEMATICA  
 VIDEOTEXTO

##### 16.05.06 TRANSFERENCIA TECNICA

## 17 SOCIOLOGIA DEL OCIO

### 17 SOCIOLOGIA DEL OCIO

- 17.01 COMPORTAMIENTO
  - 17.01.01 COMPORTAMIENTO TURISTICO
    - ETICA DEL TURISMO
    - CODIGO ETICO
    - PSICOLOGIA DEL TURISTA
  - 17.01.02 COMPORTAMIENTO DE OCIO
    - COMPORTAMIENTO CULTURAL
    - COMPORTAMIENTO DEL DEPORTE
- 17.02 HISTORIA DEL TURISMO
  - 17.02.01 EVOLUCION DE LAS VACACIONES PAGADAS
  - 17.02.02 EVOLUCION DEL TURISMO
  - 17.02.03 MITOS DEL TURISMO
- 17.03 MOTIVACION
  - 17.03.01 EXPECTATIVA
  - 17.03.02 ATRACTIVO
  - 17.03.03 NECESIDAD
  - 17.03.04 HABITOS
  - 17.03.05 IMAGINACION
  - 17.03.06 OBSTACULO PSICOLOGICO
  - 17.03.07 PREFERENCIA
- 17.04 SOCIOLOGIA DE LAS VACACIONES
- 17.05 SOCIOLOGIA DEL TURISMO
  - 17.05.01 ANTROPOLOGIA DEL TURISMO
  - 17.05.02 POBLACION RECEPTORA
  - 17.05.03 TURISMO INDEPENDIENTE
  - 17.05.04 TURISMO DE MASAS
  - 17.05.05 ACULTURACION
  - 17.05.06 ALIENACION
- 17.06 JORNADA LABORAL
  - 17.06.01 PROLONGACION DE LA JORNADA LABORAL
  - 17.06.02 VACACIONES SIN SUELDO
  - 17.06.03 REDUCCION DE LA JORNADA LABORAL
- 17.07 TIEMPO LIBRE
  - 17.07.01 TIEMPO DE OCIO
- 17.08 CAMBIO SOCIAL
  - 17.08.01 EVOLUCION DE LA OPINION
  - 17.08.02 CALIDAD DE VIDA
  - 17.08.03 ESTILO DE VIDA
  - 17.08.04 VALOR SOCIOCULTURAL

## 18 TURISMO SECTORIAL

### 18 TURISMO SECTORIAL

- 18.01 TURISMO RELIGIOSO
    - 18.01.01 PEREGRINACION
  - 18.02 TURISMO CULTURAL
    - 18.02.01 TURISMO CONMEMORATIVO
    - 18.02.02 TURISMO ETNICO
    - 18.02.03 TURISMO HISTORICO
  - 18.03 TURISMO DE NEGOCIOS
    - 18.03.01 CONGRESO
    - 18.03.02 SEMINARIO
    - 18.03.03 VIAJE DE INCENTIVO
  - 18.04 TURISMO DE AVENTURA
  - 18.05 TURISMO CON FINES ECONOMICOS
    - 18.05.01 TURISMO ENOLOGICO
  - 18.06 TURISMO DE FESTIVALES
  - 18.07 TURISMO DE FORMACION
    - 18.07.01 VIAJE ESCOLAR
    - 18.07.02 VIAJE LINGUISTICO
  - 18.08 TURISMO DE JARDINES
  - 18.09 TURISMO DE LUJO
  - 18.10 TURISMO DE MONTAÑA
    - 18.10.01 DEPORTES DE INVIERNO
  - 18.11 TURISMO DE NATURALEZA
    - 18.11.01 CICLOTURISMO
    - 18.11.02 TURISMO ECUESTRE
    - 18.11.03 TURISMO PEDESTRE
    - 18.11.04 TREN TURISTICO
  - 18.12 TURISMO DE PROXIMIDAD
  - 18.13 TURISMO DE SALUD
    - 18.13.01 CURAS
    - 18.13.02 HIDROTERAPIA
    - 18.13.03 PUESTA EN FORMA
    - 18.13.04 TALASOTERAPIA
    - 18.13.05 TERMALISMO
  - 18.14 TURISMO DE MINUSVALIDOS
  - 18.15 TURISMO DE JOVENES
    - 18.15.01 AUTOSTOP
    - 18.15.02 CAMPO INTERNACIONAL DE TRABAJO
    - 18.15.03 INTERCAMBIO INTERNACIONAL DE JOVENES
  - 18.16 TURISMO DE PERSONAS MAYORES
  - 18.17 TURISMO EN AUTOCAR
  - 18.18 TURISMO FLUVIAL
  - 18.19 TURISMO LITORAL
  - 18.20 TURISMO MARITIMO
    - 18.20.01 CRUCERO
- CRUCERO TEMATICO
- 18.21 TURISMO RURAL
  - 18.22 TURISMO ESPELEOLOGICO
  - 18.23 TURISMO DEPORTIVO
  - 18.24 TURISMO URBANO

## 19 TRANSPORTE

### 19 TRANSPORTE

- 19.01 ARTICULO DE VIAJE
  - 19.01.01 EQUIPAJE
    - EQUIPAJE DE MANO
    - EQUIPAJE FACTURADO
- 19.02 CAPACIDAD DE TRANSPORTE
  - 19.02.01 PASAJERO
  - 19.02.02 VIAJERO
- 19.03 INFRAESTRUCTURA DE TRANSPORTE
  - 19.03.01 AEROPUERTO
  - 19.03.02 AUTOPISTA
  - 19.03.03 ESTACION
  - 19.03.04 ESTACION MARITIMA
  - 19.03.05 ESTACION DE AUTOCAR
  - 19.03.06 HELIPUERTO
  - 19.03.07 PUENTE
  - 19.03.08 PUERTO
  - 19.03.09 CARRETERA
  - 19.03.10 TUNEL
    - TUNEL BAJO EL CANAL DE LA MANCHA
    - TUNEL DE CARRETERA
    - TUNEL FERROVIARIO
- 19.04 MODO DE TRANSPORTE
  - 19.04.01 TRANSPORTE AEREO
  - 19.04.02 TRANSPORTE PUBLICO
  - 19.04.03 TRANSPORTE FERROVIARIO
  - 19.04.04 TRANSPORTE FLUVIAL
  - 19.04.05 TRANSPORTE INDIVIDUAL
  - 19.04.06 TRANSPORTE INTERIOR
  - 19.04.07 TRANSPORTE INTERNACIONAL
  - 19.04.08 TRANSPORTE MARITIMO
  - 19.04.09 TRANSPORTE POR CARRETERA
  - 19.04.10 TRANSPORTE URBANO
- 19.05 MEDIOS DE TRANSPORTE
  - 19.05.01 AEROSTATO
  - 19.05.02 AUTOBUS
  - 19.05.03 AUTOCAR
  - 19.05.04 AUTOMOVIL
    - TAXI
  - 19.05.05 AVION
    - 19.05.06 BARCO DE PASAJEROS
      - AERODESLIZADOR
      - HIDROALA
      - HIDROPLANO
      - TRANSBORDADOR
    - 19.05.07 VEHICULO DE DOS RUEDAS
      - BICICLETA
      - MOTO
  - 19.05.08 FUNICULAR
  - 19.05.09 HELICOPTERO
  - 19.05.10 METRO
    - 19.05.11 TREN
      - TREN DE ALTA VELOCIDAD
- 19.06 TRAFICO
  - 19.06.01 CONGESTION DEL TRAFICO
    - 19.06.02 RED DE TRANSPORTE
      - LINEA MARITIMA
      - RED AEREA
      - RED DE CARRETERAS
      - RED FERROVIARIA
    - 19.06.03 TRAYECTO
      - CONEXION
      - ESCALA
      - TIEMPO DE TRAYECTO
      - LARGA DISTANCIA

## 20 PAISES Y AGRUPACIONES DE PAISES

### 20 PAISES Y AGRUPACIONES DE PAISES

#### 20.01 AFRICA

##### 20.01.01 AFRICA AL SUR DEL SAHARA

##### 20.01.02 AFRICA MERIDIONAL

ANGOLA  
BOTSWANA  
LESOTHO  
MALAWI  
MOZAMBIQUE  
NAMIBIA  
REPUBLICA DE SUDAFRICA  
SANTA ELENA  
SWAZILANDIA  
ZAMBIA  
ZIMBABWE

##### 20.01.03 AFRICA CENTRAL

CAMERUN  
CHAD  
CONGO  
CONGO RD  
GABON  
GUINEA ECUATORIAL  
REPUBLICA CENTROAFRICANA  
SANTO TOME Y PRINCIPE

##### 20.01.04 AFRICA ORIENTAL

BURUNDI  
COMORES  
DJIBOUTI  
ERITREA  
ETIOPIA  
KENYA  
MADAGASCAR  
MAURICIO  
MAYOTTE  
REUNION  
RWANDA  
SEYCHELES  
SOMALIA  
SUDAN  
TANZANIA  
UGANDA

##### 20.01.05 AFRICA OCCIDENTAL

BENIN  
BURKINA FASO  
CABO VERDE  
COTE D'IVOIRE  
GAMBIA  
GHANA  
GUINEA  
GUINEA BISSAU  
LIBERIA  
MALI  
MAURITANIA  
NIGER  
NIGERIA  
SAHARA OCCIDENTAL  
SENEGAL  
SIERRA LEONA  
TOGO

##### 20.01.06 AFRICA DEL NORTE

ARGELIA  
EGIPTO  
JAMAHIRIYA ARABE LIBIA  
MARRUECOS  
SAHARA  
TUNEZ

#### 20.02 AMERICAS Y CARIBE

##### 20.02.01 AMERICA CENTRAL

BELICE  
COSTA RICA  
EL SALVADOR  
GUATEMALA  
HONDURAS  
NICARAGUA  
PANAMA

##### 20.02.02 AMERICA DEL NORTE

BERMUDAS  
CANADA  
ESTADOS UNIDOS  
HAWAI

##### 20.02.03 AMERICA DEL SUR

MEXICO  
SAN PEDRO Y MIQUELON  
ARGENTINA  
BOLIVIA  
BRASIL  
CHILE  
COLOMBIA  
ECUADOR  
GUAYANA FRANCESA  
GUYANA  
ISLAS MALVINAS (Falkland)  
PARAGUAY  
PERU  
SURINAME  
URUGUAY  
VENEZUELA

##### 20.02.04 AMERICAS

##### 20.02.05 CARIBE

ANGUILA  
ANTIGUA Y BARBUDA  
ANTILLAS NEERLANDESAS  
ARUBA  
BAHAMAS  
BARBADOS  
CUBA  
DOMINICA  
GRANADA  
GUADALUPE  
HAITI  
ISLAS CAIMAN  
ISLAS TURKAS Y CAICOS  
ISLAS VIRGENES BRITANICAS  
ISLAS VIRGENES ESTADOUNIDENSES  
JAMAICA  
MARTINICA  
MONTSERRAT  
PUERTO RICO  
REPUBLICA DOMINICANA  
SAN CRISTOBAL Y NIEVES  
SAN VICENTE Y LAS GRANADINAS  
SANTA LUCIA  
TRINIDAD Y TOBAGO

#### 20.03 ASIA Y PACIFICO

##### 20.03.01 ASIA

##### 20.03.02 ASIA CENTRAL

KAZAKSTAN  
KIRGUISTAN  
TAYIKISTAN  
TURKEMENISTAN  
UZBEKISTAN

20.03.03 ASIA DEL SUR

BANGLADESH  
BHUTAN  
INDIA  
MALDIVAS  
NEPAL  
PAKISTAN  
SIKKIM  
SRI LANKA

20.03.04 ASIA SUDORIENTAL

BRUNEI DARUSSALAM  
CAMBOYA  
FILIPINAS  
INDONESIA  
LAO RDP  
MALASIA  
MYANMAR  
SINGAPUR  
TAILANDIA  
TIMOR ORIENTAL  
VIET NAM

20.03.05 ASIA ORIENTAL

CHINA  
COREA  
COREA R  
COREA RDP  
HONG KONG  
HONG KONG, CHINA  
JAPON  
MACAO  
MONGOLIA  
TAIWAN, CHINA

20.03.06 ORIENTE MEDIO

AFGANISTAN  
CHIPRE  
ESTADOS DEL GOLFO  
ARABIA SAUDITA  
BAHREIN  
EMIRATOS ARABES UNIDOS  
KUWAIT  
OMAN  
QATAR  
IRAN, REPUBLICA ISLAMICA  
IRAQ  
ISRAEL  
JORDANIA  
LIBANO  
PALESTINA  
REPUBLICA ARABE SIRIA  
TURQUIA  
YEMEN

20.03.07 OCEANIA

AUSTRALIA  
FIDJI  
GUAM  
HAWAI  
ISLAS COOK  
ISLAS SALOMON  
KIRIBATI  
MICRONESIA  
NAURU  
NIUE  
NUEVA CALEDONIA  
NUEVA ZELANDIA  
PAPUA NUEVA GUINEA  
PITCAIRN  
POLYNESIA FRANCESA  
SAMOA  
SAMOA AMERICANA  
TOKELAU  
TONGA  
TUVALU  
VANUATU  
ISLAS WALLIS Y FUTUNA

20.04 EUROPA

20.04.01 ESTADOS DEL CAUCASO

ARMENIA  
AZERBAIYAN  
GEORGIA

20.04.02 EUROPA OCCIDENTAL

ALEMANIA  
ALEMANIA, REPUBLICA FEDERAL  
ANDORRA  
AUSTRIA  
BELGICA  
ESPAÑA  
EUROPA DEL NORTE  
DINAMARCA  
FINLANDIA  
GROENLANDIA  
ISLANDIA  
NORUEGA  
SUECIA

FRANCIA  
GIBRALTAR  
GRECIA  
IRLANDA  
ITALIA  
LIECHTENSTEIN  
LUXEMBURGO  
MALTA  
MONACO  
PAISES BAJOS  
PORTUGAL  
REINO UNIDO  
SAN MARINO  
SANTA SEDE  
SUIZA

20.04.03 EUROPA ORIENTAL

ALBANIA  
BELARIUS  
BOSNIA HERZEGOVINA  
BULGARIA  
CHECOSLOVAQUIA  
CROACIA  
ESLOVAQUIA  
ESLOVENIA  
ESTONIA  
EX REPUBLICA YUGOESLAVA DE MACEDONIA  
FEDERACION RUSA  
HUNGRIA  
LETONIA  
LITUANIA  
MOLDAVIA R  
POLONIA  
REPUBLICA CHECA  
REPUBLICA DEMOCRATICA DE ALEMANIA  
RUMANIA  
RUSIA  
UCRANIA  
URSS

RSS DE ARMENIA  
RSS DE AZERBAIYAN  
RSS DE BIELORRUSIA  
RSS DE ESTONIA  
RSS DE GEORGIA  
RSS DE KAZAKISTAN  
RSS DE KIRGUISTAN  
RSS DE LETONIA  
RSS DE LITUANIA  
RSS DE MOLDAVIA  
RSS DE RUSIA  
RSS DE TAYIKISTAN  
RSS DE UCRANIA  
RSS DE UZBEKISTAN  
RSS TURCOMANA

YUGOSLAVIA  
MONTENEGRO  
SERBIA

20.05 AGRUPACION ECONOMICA

20.05.01 NUEVOS PAISES INDUSTRIALIZADOS  
ARGENTINA  
BRASIL  
COREA R  
HONG KONG  
HONG KONG, CHINA  
MALASIA  
MEXICO  
SINGAPUR  
TAILANDIA  
TAIWAN, CHINA

20.05.02 PAIS DE LA OCDE

ALEMANIA  
ALEMANIA, REPUBLICA FEDERAL  
AUSTRALIA  
AUSTRIA  
BELGICA  
CANADA  
COREA R  
DINAMARCA  
ESPAÑA  
ESTADOS UNIDOS  
HAWAI

FINLANDIA  
FRANCIA  
GRECIA  
HUNGRIA  
IRLANDA  
ISLANDIA  
ITALIA  
JAPON  
LUXEMBURGO  
MEXICO  
NORUEGA  
NUEVA ZELANDIA  
PAISES BAJOS  
POLONIA  
PORTUGAL  
REINO UNIDO  
REPUBLICA CHECA  
SUECIA  
SUIZA  
TURQUIA

20.05.03 PAISES DESARROLLADOS

20.05.04 PAISES DEL CAEM

BULGARIA  
CHECOSLOVAQUIA  
CUBA  
HUNGRIA  
MONGOLIA  
POLONIA  
REPUBLICA DEMOCRATICA DE ALEMANIA  
RUMANIA  
URSS

RSS DE ARMENIA  
RSS DE AZERBAIYAN  
RSS DE BIELORRUSIA  
RSS DE ESTONIA  
RSS DE GEORGIA  
RSS DE KAZAKISTAN  
RSS DE KIRGUISTAN  
RSS DE LETONIA  
RSS DE LITUANIA  
RSS DE MOLDAVIA  
RSS DE RUSIA  
RSS DE TAYIKISTAN  
RSS DE UCRANIA  
RSS DE UZBEKISTAN  
RSS TURCOMANA  
VIET NAM

20.05.05 PAISES EN DESARROLLO

20.05.06 PEQUEÑO ESTADO

PAISES MENOS ADELANTADOS

ANGUILA  
ANTIGUA Y BARBUDA  
ANTILLAS NEERLANDESAS  
ARUBA  
BAHAMAS  
BAHREIN  
BARBADOS  
BERMUDAS  
CABO VERDE  
CHIPRE  
COMORES  
DOMINICA  
FIDJI  
GRANADA  
ISLAS CAIMAN  
ISLAS COOK  
ISLAS SALOMON  
ISLAS TURKAS Y CAICOS  
ISLAS VIRGENES BRITANICAS  
KIRIBATI  
MALDIVAS  
MALTA  
MAURICIO  
MICRONESIA  
MONTSERRAT  
NAURU  
NIUE  
SAMOA AMERICANA  
SAN CRISTOBAL Y NIEVES  
SAN VICENTE Y LAS GRANADINAS  
SANTA ELENA  
SANTA LUCIA  
SANTO TOME Y PRINCIPE  
SEYCHELES  
TOKELAU  
TUVALU  
VANUATU

20.06 AGRUPACION ETNICO RELIGIOSA

20.06.01 ESTADO ARABE

ARGELIA  
DJIBOUTI  
EGIPTO  
ESTADOS DEL GOLFO  
ARABIA SAUDITA  
BAHREIN  
EMIRATOS ARABES UNIDOS  
KUWAIT  
OMAN  
QATAR

IRAQ  
JAMAHIRIYA ARABE LIBIA  
JORDANIA  
LIBANO  
MARRUECOS  
PALESTINA  
REPUBLICA ARABE SIRIA  
SOMALIA  
SUDAN  
TUNEZ  
YEMEN

20.06.02 PAIS ISLAMICO

ARABIA SAUDITA  
 ARGELIA  
 BAHREIN  
 BANGLADESH  
 BENIN  
 BRUNEI DARUSSALAM  
 BURKINA FASO  
 CAMERUN  
 CHAD  
 COMORES  
 DJIBOUTI  
 EMIRATOS ARABES UNIDOS  
 GABON  
 GAMBIA  
 GUINEA  
 GUINEA BISSAU  
 INDONESIA  
 IRAN. REPUBLICA ISLAMICA  
 IRAQ  
 JAMAHIRIYA ARABE LIBIA  
 JORDANIA  
 KUWAIT  
 LIBANO  
 MALASIA  
 MALDIVAS  
 MALI  
 MARRUECOS  
 MAURITANIA  
 NIGER  
 OMAN  
 PAKISTAN  
 PALESTINA  
 QATAR  
 REPUBLICA ARABE SIRIA  
 SENEGAL  
 SIERRA LEONA  
 SOMALIA  
 SUDAN  
 TUNEZ  
 TURQUIA  
 UGANDA  
 YEMEN

20.07 AGRUPACION GEOGRAFICA  
 20.07.01 AMAZONIA

BOLIVIA  
 BRASIL  
 COLOMBIA  
 ECUADOR  
 GUYANA  
 PERU  
 SURINAME  
 VENEZUELA

20.07.02 CONO SUR

ARGENTINA  
 CHILE  
 PARAGUAY  
 URUGUAY

20.07.03 CUERNO DE AFRICA

DJIBOUTI  
 ERITREA  
 ETIOPIA  
 KENYA  
 SOMALIA  
 SUDAN

20.07.04 ESTADO BALTICO

ESTONIA  
 LETONIA  
 LITUANIA

20.07.05 INDOCHINA

CAMBOYA  
 LAO RDP  
 VIET NAM

20.07.06 MAGREB

ARGELIA  
 JAMAHIRIYA ARABE LIBIA

20.07.07 PAISES ANDINOS

MARRUECOS  
 MAURITANIA  
 TUNEZ

20.07.08 PAISES MEDITERRANEOS

BOLIVIA  
 CHILE  
 COLOMBIA  
 ECUADOR  
 PERU  
 VENEZUELA

20.07.09 REGION DEL OCEANO INDICO

ALBANIA  
 ARGELIA  
 CHIPRE  
 CROACIA  
 EGIPTO  
 ESPANA  
 FRANCIA  
 GIBRALTAR  
 GRECIA  
 ISRAEL  
 ITALIA  
 JAMAHIRIYA ARABE LIBIA  
 LIBANO  
 MALTA  
 MARRUECOS  
 MONACO  
 REPUBLICA ARABE SIRIA  
 TUNEZ  
 TURQUIA  
 YUGOSLAVIA  
 MONTENEGRO  
 SERBIA

20.07.10 SAHEL

BURKINA FASO  
 CAMERUN  
 CHAD  
 GAMBIA  
 MALI  
 MAURITANIA  
 NIGER  
 NIGERIA  
 SENEGAL  
 SUDAN

20.07.11 ESCANDINAVIA

DINAMARCA  
 NORUEGA  
 SUECIA

20.08 AGRUPACION LINGUISTICA  
 20.08.01 AFRICA ANGLOFONA

BOTSWANA  
 GAMBIA  
 GHANA  
 KENYA  
 LESOTHO  
 LIBERIA  
 MALAWI  
 MAURICIO  
 NAMIBIA  
 NIGERIA  
 REPUBLICA DE SUDAFRICA  
 SEYCHELES  
 SIERRA LEONA  
 SWAZILANDIA  
 TANZANIA  
 UGANDA  
 ZAMBIA  
 ZIMBABWE



|                                     |  |                                   |  |
|-------------------------------------|--|-----------------------------------|--|
| 20.08.02 AFRICA DE HABLA PORTUGUESA | ANGOLA<br>CABO VERDE<br>GUINEA BISSAU<br>MOZAMBIQUE<br>SANTO TOME Y PRINCIPE   | 20.09 AGRUPACION POLITICA         |  |
| 20.08.03 AMERICA LATINA             | ARGENTINA<br>BELICE<br>BOLIVIA<br>BRASIL<br>CHILE<br>COLOMBIA<br>COSTA RICA<br>CUBA<br>ECUADOR<br>EL SALVADOR<br>GUATEMALA<br>HONDURAS<br>MEXICO<br>NICARAGUA<br>PANAMA<br>PARAGUAY<br>PERU<br>PUERTO RICO<br>REPUBLICA DOMINICANA<br>URUGUAY<br>VENEZUELA                                       | 20.09.01 PAIS DE LA ASEAN         | BRUNEI DARUSSALAM<br>CAMBOYA<br>FILIPINAS<br>INDONESIA<br>LAO RDP<br>MALASIA<br>MYANMAR<br>SINGAPUR<br>TAILANDIA<br>VIET NAM   |
| 20.08.04 PAIS FRANCOFONO            | AFRICA FRANCOFONA  | 20.09.02 PAIS DE LA UNION EUROPEA | ALEMANIA<br>AUSTRIA<br>BELGICA<br>DINAMARCA<br>ESPAÑA<br>FINLANDIA<br>FRANCIA<br>GRECIA<br>IRLANDA<br>ITALIA<br>LUXEMBURGO<br>PAISES BAJOS<br>PORTUGAL<br>REINO UNIDO<br>SUECIA  |
|                                     | ARGELIA<br>BENIN<br>BURKINA FASO<br>BURUNDI<br>CAMERUN<br>CHAD<br>COMORES<br>CONGO<br>CONGO RD<br>COTE D'IVOIRE<br>DJIBOUTI<br>GABON<br>GUINEA<br>MADAGASCAR<br>MALI<br>MARRUECOS<br>MAURITANIA<br>MAYOTTE<br>NIGER<br>REPUBLICA CENTROAFRICANA<br>REUNION<br>RWANDA<br>SENEGAL<br>TOGO<br>TUNEZ | 20.09.03 PAISES DE LA CEE         | ALEMANIA<br>ALEMANIA, REPUBLICA FEDERAL<br>BELGICA<br>DINAMARCA<br>ESPAÑA<br>FRANCIA<br>GRECIA<br>IRLANDA<br>ITALIA<br>LUXEMBURGO<br>PAISES BAJOS<br>PORTUGAL<br>REINO UNIDO   |
|                                     | ARGELIA<br>BELGICA<br>CANADA<br>DOMINICA<br>EGIPTO<br>FRANCIA<br>GUINEA ECUATORIAL<br>HAITI<br>LAO RDP<br>LIBANO<br>LUXEMBURGO<br>MAURICIO<br>MONACO<br>RUMANIA<br>SANTA LUCIA<br>SUIZA<br>VANUATU<br>VIET NAM   | 20.09.04 PAISES DE LA CEI         | ARMENIA<br>AZERBAIYAN<br>BELARUS<br>FEDERACION RUSA<br>KAZAKSTAN<br>KIRGUISTAN<br>MOLDAVIA R<br>TAYIKISTAN<br>TURKEMENISTAN<br>UCRANIA<br>UZBEKISTAN   |
|                                     |  | 20.09.05 TERRITORIO NO AUTONOMO   | ANGUILA<br>ANTILLAS NEERLANDESAS<br>BERMUDAS<br>GIBRALTAR<br>GUAM<br>ISLAS CAIMAN<br>ISLAS MALVINAS (Falkland)<br>ISLAS TURKAS Y CAICOS<br>ISLAS VIRGENES BRITANICAS<br>ISLAS VIRGENES ESTADOUNIDENSES<br>MACAO<br>MONTSERRAT<br>NUEVA CALEDONIA<br>PITCAIRN<br>POLYNESIA FRANCESA<br>PUERTO RICO<br>SAHARA OCCIDENTAL<br>SAMOA AMERICANA<br>SANTA ELENA<br>TIMOR ORIENTAL<br>TOKELAU<br>ISLAS WALLIS Y FUTUNA |



*Lista por grupos de  
descriptors en español*

*Lista permutata per gruppi  
di descrittori in spagnolo*

*Liste permutée par groupe  
de descripteurs en espagnol*

*List of descriptor  
groups in Spanish*



**01**  
ACTIVIDADES DEPORTIVAS  
*UP: deportes*  
*ocio deportivo*

**01.01**  
ARTICULO DE DEPORTE  
*UP: industria del deporte*

**01.02**  
EJERCICIO FISICO

**01.02.01**  
AEROBIC

**01.02.02**  
ATLETISMO  
*UP: deporte atlético*

**01.02.03**  
CARRERA PEDESTRE

**01.02.04**  
CULTURA FISICA  
*UP: culturismo*

**01.02.05**  
DANZA ACROBATICA

**01.02.06**  
GIMNASIA

**01.02.07**  
JOGGING

**01.02.08**  
MARCHA

**01.02.09**  
STRETCHING

**01.03**  
DEPORTES AEREOS  
*UP: aeroclub*  
*aeronáutica recreativa*  
*aviación deportiva*  
*ocio aéreo*  
*vuelo sin motor*

**01.03.01**  
PARACAIDISMO

**01.03.02**  
PARASCENDISMO

**01.03.03**  
PARAPENTE

**01.03.04**  
PLANEADOR

**01.03.05**  
ULM  
*UP: avión ultra ligero motorizado*

**01.03.06**  
VUELO A VELA  
ALA DELTA

**01.04**  
DEPORTES DE DESTREZA

**01.04.01**  
ESGRIMA  
*UP: espada*  
*sable*

**01.04.02**  
TIRO CON ARCO  
TIRO AL PLATO  
PAINTBALL  
TIRO  
*UP: tiro con pistola*

**01.05**  
DEPORTES CON ANIMALES

**01.05.01**  
DEPORTE ECUESTRE  
EQUITACION  
*UP: hípica*

POLO

**01.06**  
DEPORTES DE ASCENSION

**01.06.01**  
MONTAÑISMO

**01.06.02**  
ESCALADA  
*UP: escalada por rocas*

**01.07**  
DEPORTES DE PELOTA  
*UP: juego de pelota*

**01.07.01**  
BADMINTON

**01.07.02**  
BEISBOL

**01.07.03**  
BALONCESTO

**01.07.04**  
BOLOS

**01.07.05**  
CRICKET

**01.07.06**  
CROQUET

**01.07.07**  
FUTBOL  
*UP: kayak*

**01.07.08**  
GOLF

**01.07.09**  
BALONMANO

**01.07.10**  
HOCKEY SOBRE HIERBA

**01.07.11**  
RUGBY

**01.07.12**  
SQUASH

**01.07.13**  
PADEL

**01.07.14**  
TENIS DE MESA  
*UP: ping-pong*

**01.07.15**  
VOLEYBALL

**01.08**  
DEPORTES DE COMBATE  
*UP: artes marciales*

**01.08.01**  
BOXEO

**01.08.02**  
LUCHA LIBRE

**01.08.03**  
JUDO

**01.08.04**  
KARATE

**01.08.05**  
LUCHA

**01.09**  
DEPORTES DE DESLIZAMIENTO

**01.09.01**  
VEHICULO DE VELA

**01.09.02**  
PATINAJE SOBRE RUEDAS

**01.09.03**  
TABLA SOBRE RUEDAS  
*UP: monopatín*

**01.09.04**  
ESQUI ACROBATICO  
ESQUI ALPINO  
ESQUI DE FONDO  
ESQUI DE PISTA  
ESQUI DE MONTAÑA  
ESQUI NORDICO  
ESQUI  
ESQUI DE VERANO

**01.09.05**  
BOBSLEIGH  
HOCKEY SOBRE HIELO  
PATINAJE SOBRE HIELO  
DEPORTES DE HIELO

**01.09.06**  
SURFING

**01.10**  
DEPORTES SOBRE RUEDAS

**01.10.01**  
CICLISMO  
CICLOCROSS  
BICICLETA DE MONTAÑA  
*UP: bicicleta todo terreno*  
*BTT*

**01.10.02**  
KARTING

**01.10.03**  
MOTO CROSS  
MOTOCICLISMO

**01.10.04**  
DEPORTE AUTOMOVILISTICO  
*UP: circuito automovilístico*

**01.11**  
DEPORTES NAUTICOS

**01.11.01**  
REMO

**01.11.02**  
PIRAGÜISMO

**01.11.03**  
PIRAGÜISMO EN KAYAK  
*UP: kayak*

**01.11.04**  
PIRAGÜISMO EN Balsa NEUMATICA  
*UP: rafting*

**01.11.05**  
PESCA SUBMARINA

**01.11.06**  
COMPETICION NAUTICA

**01.11.07**  
NATACION

**01.11.08**  
PESCA MARINA  
*UP: pesca deportiva*

**01.11.09**  
WINDSURF  
*UP: tabla de vela*

**01.11.10**  
SUBMARINISMO  
*UP: buceo*

**01.11.11**  
ESQUI NAUTICO

**01.11.12**  
WATER-POLO

**02**  
LEGISLACION TURISTICA

**02.01**  
DERECHO MERCANTIL

**02.01.01**  
CONTRATO DE TRANSPORTE  
CONTRATO  
CONTRATO DE CREDITO  
DEPOSITOS  
CONTRATO DE ALQUILER  
*UP: arrendamiento*  
*contrato de arrendamiento*

CONTRATO DE VIAJE  
PAGOS A CUENTA  
CONTRATO DE VENTA

**02.01.02**  
EMPRESA  
SOCIEDAD COOPERATIVA  
ESTATUTO JURIDICO  
*UP: estatuto*  
SOCIEDAD MIXTA  
*UP: sociedad de capital mixto*  
ASOCIACION CON FINES NO LUCRATIVOS  
SOCIEDAD LIMITADA  
*UP: SARL*  
*sociedad anónima con responsabilidad limitada*

SOCIEDAD ANONIMA  
*UP: sociedad que cotiza en bolsa*

**02.02**  
LEY DE PROTECCION DEL CONSUMIDOR  
*UP: derechos de los turistas*  
*derechos del consumidor*  
*protección del consumidor*

**02.02.01**  
PROTECCION DEL TURISTA

**02.02.02**  
PUBLICIDAD ENGAÑOSA

**02.03**  
LEGISLACION LABORAL

**02.03.01**  
CONVENIO COLECTIVO

**02.04**  
LEGISLACION INTERNACIONAL

**02.04.01**  
DERECHO EUROPEO  
*UP: derecho comunitario*  
TRATADO DE MAASTRICHT

ACTA UNICA EUROPEA  
TRATADO DE ROMA  
**02.05**  
DERECHO PENAL  
**02.06**  
DERECHO PRIVADO  
*UP: derecho civil*  
**02.07**  
DERECHO PUBLICO  
*UP: derecho administrativo*  
**02.07.01**  
AUTORIZACION  
**02.07.02**  
CONCESION  
**02.07.03**  
DERECHO DE ACCESO  
**02.07.04**  
LICENCIA DE CONSTRUCCION  
DERECHO URBANISTICO  
**02.07.05**  
DERECHO DE PASO  
*UP: servidumbre de paso*  
**02.07.06**  
TASA DE AEROPUERTO  
IMPUESTO DIRECTO  
IMPUESTO INDIRECTO  
FISCALIDAD  
IVA  
*UP: Impuesto sobre el Valor Añadido*  
TASA DE ESTANCIA  
**02.07.07**  
LICENCIA  
**02.07.08**  
ORDEN PUBLICO  
**02.08**  
DERECHOS HUMANOS  
**02.08.01**  
LIBRE CIRCULACION DE PERSONAS  
**02.09**  
JUSTICIA  
**02.09.01**  
CONTENCIOSO  
**02.09.02**  
JURISDICCION  
**02.09.03**  
JURISPRUDENCIA  
**02.09.04**  
LITIGIO  
*UP: proceso*  
**02.09.05**  
RESPONSABILIDAD  
*UP: responsabilidad civil*  
**02.10**  
LEGISLACION  
**02.11**  
REGLAMENTACION  
*UP: normativa  
reglamento*  
**02.11.01**  
CLASIFICACION  
PROCEDIMIENTO  
NORMA  
*UP: normalización*  
SOBRECLASIFICACION  
**02.11.02**  
DESCLASIFICACION  
**02.11.03**  
LIBERALIZACION AEREA  
DESREGLAMENTACION  
*UP: desregulación  
liberalización*  
**02.11.04**  
ZONA DE ANCLAJE  
ESTACIONAMIENTO PARA AUTOCARES  
PERMISO DE CONDUCCION  
SEGURO  
REGLAMENTACION DEL TRAFICO  
*UP: código de la circulación*  
**02.11.05**  
REGLAMENTACION ADUANERA  
*UP: control aduanero*

*formalidades aduaneras  
formalidades de frontera*  
DESGRAVACION  
*UP: facilidad aduanera  
franquicia aduanera*  
TIENDA LIBRE DE IMPUESTOS  
VISADO EUROPEO  
ZONA FRANCA  
FRONTERA  
VISADO INTERNACIONAL  
PASAPORTE  
ARANCELES ADUANEROS  
DESGRAVACION A LA EXPORTACION  
VISADO  
*UP: admisión temporal*  
**02.11.06**  
CONTROL SANITARIO  
SALUBRIDAD  
*UP: higiene pública  
reglamentación sanitaria*  
VACUNACION  
*UP: certificado de vacunación*  
**02.11.07**  
PREVENCIÓN DE ACCIDENTES  
SEGURO DE CANCELACION  
*UP: anulación*  
INDEMNIZACION  
*UP: compensación  
reembolso  
reparación*  
ASISTENCIA EN VIAJE  
*UP: salvamento*  
SEGURO DE ASISTENCIA EN VIAJES  
*UP: asistencia a los turistas  
seguro turístico*  
SEGURIDAD  
**03**  
ECOLOGIA DE TURISMO  
**03.01**  
EQUILIBRIO ECOLOGICO  
**03.02**  
CATASTROFE NATURAL  
*UP: cataclismo*  
**03.02.01**  
AVALANCHA  
**03.02.02**  
CICLON  
**03.02.03**  
DESERTIZACION  
**03.02.04**  
ERUPCIÓN VOLCANICA  
**03.02.05**  
FUEGO  
*UP: incendio*  
**03.02.06**  
INUNDACION  
**03.02.07**  
MAREMOTO  
**03.02.08**  
SEQUIA  
**03.02.09**  
TERREMOTO  
*UP: seísmo*  
**03.03**  
ECOSISTEMA  
**03.04**  
DETERIORO AMBIENTAL  
**03.04.01**  
DEFORESTACION  
DEGRADACION AMBIENTAL  
*UP: vandalismo*  
EROSION  
ARENALS  
*UP: canteras*  
**03.04.02**  
IMPACTO DEL TURISMO  
**03.04.03**  
LLUVIA ACIDA  
CONTAMINACION ATMOSFERICA  
CONTAMINACION QUIMICA  
*UP: contaminación industrial*

ALGAS VERDES  
CONTAMINACION ACUSTICA  
MAREA NEGRA  
CONTAMINACION  
DESECHOS NUCLEARES  
RADIOACTIVIDAD  
DESECHOS  
CONTAMINACION DEL AGUA  
**03.04.04**  
URBANIZACION  
**03.05**  
PROTECCION DEL MEDIO AMBIENTE  
*UP: defensa del medio  
medio ambiente  
política de medio ambiente  
preservación del medio ambiente*  
**03.05.01**  
CAPACIDAD DE CARGA  
*UP: capacidad de ocupación turística  
capacidad máxima  
capacidad turística*  
SATISFACCION DEL CONSUMIDOR  
ECOSISTEMA CRITICO  
CONTROL DE DESARROLLO  
INDICADOR DE SOSTENIBILIDAD EN TURISMO  
SATISFACCION DE LA POBLACION LOCAL  
PROCESO DE PLANIFICACION  
ATRACCION DEL SITIO  
PROTECCION DEL SITIO  
PRESION SOBRE EL SITIO  
IMPACTO SOCIAL  
PRESION  
DESARROLLO SOSTENIBLE  
TURISMO SOSTENIBLE  
*UP: desarrollo turístico sostenible*  
INTENSIDAD DE USO  
GESTION DE DESECHOS  
**03.05.02**  
TURISMO RESPONSABLE  
EDUCACION DEL TURISTA  
**03.05.03**  
LUCHA CONTRA LA CONTAMINACION  
RECICLAJE  
GASOLINA SIN PLOMO  
SANEAMIENTO AMBIENTAL  
**03.05.04**  
PLAN AZUL  
PNUMA  
*UP: Programa de las Naciones Unidas para el Medio Ambiente*  
**03.05.05**  
ESPACIO PROTEGIDO  
SITIO CLASIFICADO  
*UP: sitio inscrito*  
PARQUE MARINO  
*UP: parque submarino  
reserva marina*  
PARQUE NACIONAL  
PARQUE NATURAL  
PROTECCION DE LA NATURALEZA  
*UP: protección de la montaña  
protección del espacio rural  
protección del litoral*  
RESERVA NATURAL  
ESPECIE PROTEGIDA  
*UP: especie en peligro de extinción*  
PARQUE NATURAL REGIONAL  
RESERVA DE ANIMALES  
**03.05.06**  
TURISMO ALTERNATIVO  
PROTECCION DE LA POBLACION RECEPTORA  
**03.05.07**  
CONSERVACION DEL PATRIMONIO  
RESTAURACION DE MONUMENTOS  
*UP: obras de conservación*  
**03.06**  
ECOTURISMO  
**04**  
ECONOMIA DE TURISMO  
**04.01**  
BALANZA DE PAGOS DEL TURISMO  
*UP: flujo monetario*

saldo turístico

**04.01.01**  
GASTOS DEL TURISMO INTERNACIONAL  
*UP: gasto en el extranjero de los turistas residentes*

**04.01.02**  
INGRESOS DEL TURISMO INTERNACIONAL  
*UP: gastos de los turistas no residentes*

**04.02**  
CUENTA NACIONAL

**04.02.01**  
CUENTA SATELITE REGIONAL DE TURISMO  
*UP: observación económica regional*

**04.02.02**  
CUENTA SATELITE DE TURISMO  
*UP: observación económica del turismo*

**04.03**  
CONSUMO TURISTICO  
*UP: demanda turística  
mercado turístico*

**04.03.01**  
COMPRA TURISTICA  
*UP: recuerdos  
souvenirs*

**04.03.02**  
CONSUMO INTERIOR  
*UP: consumo turístico interior*

**04.03.03**  
CONSUMO INTERNO  
*UP: consumo turístico interno*

**04.03.04**  
CONSUMO NACIONAL  
*UP: consumo turístico nacional  
gastos de los residentes*

**04.04**  
INCIDENCIA DEL TURISMO  
*UP: aportación económica  
efecto del turismo  
impacto económico  
impacto turístico  
repercusiones económicas del turismo*

**04.04.01**  
MULTIPLICADORES DEL TURISMO

**04.04.02**  
TURISMO EN LA ECONOMIA LOCAL  
*UP: contribución del turismo a la economía local*

**04.04.03**  
TURISMO EN LA ECONOMIA MUNDIAL

**04.04.04**  
TURISMO EN LA ECONOMIA NACIONAL  
*UP: puesto del turismo en la economía*

**04.04.05**  
TURISMO EN LA ECONOMIA REGIONAL

**04.05**  
INCIDENCIA EN EL TURISMO

**04.05.01**  
OBSTACULO A LOS SERVICIOS TURISTICOS

INDICE DE PRECIOS DE CONSUMO

TARJETA DE CREDITO

DEVALUACION

UNION ECONOMICA Y MONETARIA

CRECIMIENTO ECONOMICO

RECESION ECONOMICA

COYUNTURA ECONOMICA  
*UP: economía mundial  
economía nacional  
obstáculo económico*

EURO  
*UP: ecu  
Unidad de Cuenta Europea*

SISTEMA MONETARIO EUROPEO

UNION EUROPEA

TIPO DE CAMBIO

DIVISA  
*UP: cambio*

CONTROL DE CAMBIOS

COMERCIO EXTERIOR  
*UP: balanza comercial  
comercio internacional*

FORMA DE PAGO

PRECIO DEL CARBURANTE  
*UP: precio del combustible*

PIB  
*UP: Producto Interior Bruto*

PRESUPUESTO DE VACACIONES

CONSUMO DE LOS HOGARES  
*UP: condiciones de vida  
gastos de los hogares  
presupuesto de los hogares  
rentas de los hogares*

INFLACION

PRESUPUESTO DE OCIO

OBSTACULO NO TARIFARIO

ELASTICIDAD DE LOS PRECIOS

INDICE DE PRECIOS

COMERCIO DE SERVICIOS

MERCADO UNICO EUROPEO  
*UP: mercado común*

BARRERA COMERCIAL  
*UP: proteccionismo  
restricción comercial*

LIBERALIZACION DEL COMERCIO

CHEQUE DE VIAJE

PARO

**04.05.02**  
COYUNTURA POLITICA  
*UP: crisis  
obstáculo político  
política nacional*

REVOLUCION

MOTINES

HUELGAS

TERRORISMO

GUERRA  
*UP: conflicto armado*

**04.05.03**  
ABORTO  
*UP: interrupción voluntaria del embarazo*

TOXICOMANIA  
*UP: droga*

ADOPCION

SIDA  
*UP: síndrome de inmunodeficiencia adquirida*

POBLACION LITORAL

CORRUPCION

CRIMINALIDAD

DELINCUENCIA

DEMOGRAFIA  
*UP: mortalidad  
natalidad*

DESPOBLACION

EPIDEMIA

ESPERANZA DE VIDA  
*UP: ciclo de vida  
duración de vida  
envejecimiento  
longevidad*

NIVEL DE VIDA  
*UP: poder adquisitivo*

MIGRACION  
*UP: emigración  
inmigración  
movimiento migratorio*

POBLACION DE MONTAÑA

POBLACION  
*UP: población permanente*

PROSTITUCION

POBLACION RURAL

POBLACION ESTACIONAL

SITUACION SOCIAL  
*UP: conflicto social*

HAMBRE

MODA TURISTICA

POBLACION URBANA

XENOFOBIA  
*UP: racismo*

**04.06**  
INVERSION TURISTICA

**04.06.01**  
INVERSION DIRECTA EN EL EXTRANJERO

**04.06.02**  
INVERSION DIRECTA DEL EXTRANJERO

**04.06.03**

UMBRAL DE RENTABILIDAD

RENTABILIDAD

**04.07**  
MERCADO TURISTICO EXTRANJERO  
*UP: mercado extranjero*

**04.07.01**  
MERCADO POTENCIAL EXTRANJERO

**04.08**  
PRODUCCION TURISTICA  
*UP: industria turística  
oferta turística  
producción*

**04.08.01**  
PERDIDA

BENEFICIO

**04.08.02**  
VOLUMEN DE NEGOCIOS  
*UP: renta de las empresas*

**04.08.03**  
COSTO DE PRODUCCION

**04.08.04**  
CIERRE DE EMPRESA  
*UP: cese de actividad  
extinción de empresa  
liquidación judicial  
quiebra  
supresión de empresa*

CREACION DE EMPRESA  
*UP: creación de empresa turística*

COMPETITIVIDAD  
*UP: competencia*

EMPRESA EXTRANJERA

EMPRESA MIXTA  
*UP: empresa en participación*

MULTINACIONAL  
*UP: empresa internacional  
empresa multinacional  
sociedad multinacional  
sociedad transnacional*

EMPRESA PRIVADA

PEQUEÑAS Y MEDIANAS EMPRESAS  
*UP: PYME*

EMPRESA PUBLICA

EMPRESA TURISTICA

**04.08.05**  
FUSION Y ADQUISICION

**04.08.06**  
CONTABILIDAD

ATOMIZACION

ANALISIS DE COSTOS

MODO DE GESTION

FRANQUICIA

GESTION  
*UP: gestión empresarial  
gestión hotelera*

RELACIONES PUBLICAS

**05**  
INSTALACIONES TURISTICAS

**05.01**  
COMPLEJO TURISTICO  
*UP: complejo de vacaciones  
resort*

**05.01.01**  
MARINA

COMPLEJO COSTERO  
*UP: complejo balneario*

**05.01.02**  
COMPLEJO HOTELERO

**05.01.03**  
COMPLEJO TERMAL

**05.02**  
INSTALACION CULTURAL

**05.02.01**  
BIBLIOTECA  
*UP: bibliobus*

**05.02.02**  
CENTRO CULTURAL

**05.02.03**  
FILMOTECA

**05.02.04**  
DISCOTECA

**05.02.05**  
LUDOTECA  
**05.02.06**  
ACUARIO  
*UP: museo del mar*  
**05.02.07**  
MEDIATECA  
**05.02.08**  
ARCHIVO FOTOGRAFICO  
**05.02.09**  
PLANETARIO  
**05.02.10**  
SALA DE ESPECTACULOS  
SALA DE CINE  
SALA DE CONCIERTOS  
SALA DE EXPOSICIONES  
SALA DE OPERA  
SALA DE TEATRO  
**05.02.11**  
VIDEOTECA  
**05.03**  
INSTALACIONES DE CAMPING  
**05.03.01**  
AUTOCARAVANA  
*UP: casa móvil*  
**05.03.02**  
CARAVANA  
**05.03.03**  
MATERIAL DE CAMPING  
*UP: tienda*  
**05.04**  
INSTALACIONES DE CONGRESOS  
**05.04.01**  
CENTRO DE CONFERENCIAS  
**05.04.02**  
PALACIO DE CONGRESOS  
**05.04.03**  
SALA DE CONGRESOS  
**05.04.04**  
SALA DE REUNIONES  
*UP: sala de conferencias*  
**05.05**  
INSTALACIONES DE OCIO  
*UP: zona de ocio*  
**05.05.01**  
AREA DE PICNIC  
AREA DE JUEGOS  
*UP: terreno de juego*  
AREA DE OCIO  
AREA DE DESCANSO  
**05.05.02**  
CENTRO DE OCIO  
*UP: área natural de ocio*  
*centro de aire libre y ocio*  
EMBALSE PARA ACTIVIDADES DE OCIO  
*UP: embalse acondicionado*  
CENTRO DE OCIO URBANO  
*UP: área de ocio urbana*  
**05.05.03**  
CASINO  
**05.05.04**  
COMPLEJO MULTIOCIO  
**05.05.05**  
INSTALACIONES ACUATICAS RECREATIVAS  
**05.05.06**  
PARQUE DE ATRACCIONES  
*UP: ferias*  
PARQUE DE OCIO  
*UP: parque recreativo*  
PARQUE DE MINIATURAS  
PARQUE TEMATICO  
PARQUE ACUATICO  
*UP: parque acuático recreativo*  
PARQUE SAFARI  
PARQUE ZOOLOGICO  
*UP: zoo*  
**05.05.07**  
COMPLEJO RESIDENCIAL DE OCIO  
**05.06**  
INSTALACIONES DE MONTAÑA  
**05.06.01**

ESTACION INTEGRADA  
ESTACION DE MONTAÑA  
*UP: estación de deportes de invierno*  
*estación de esquí*  
**05.07**  
INSTALACIONES DE SALUD  
**05.07.01**  
CENTRO DE TALASOTERAPIA  
*UP: establecimiento de talasoterapia*  
**05.07.02**  
GIMNASIO  
*UP: centro de puesta en forma*  
**05.07.03**  
INSTALACION HIDROTERAPEUTICA  
**05.07.04**  
ESTABLECIMIENTO DE CURA  
*UP: establecimiento termal*  
SANATORIO  
**05.07.05**  
CENTRO DE CURA  
*UP: climatismo*  
**05.07.06**  
COMPLEJO DE AGUAS MINERALES  
**05.07.07**  
CENTRO DE TURISMO TERMAL  
*UP: estación termal*  
**05.08**  
INSTALACIONES DEPORTIVAS  
**05.08.01**  
CENTRO ECUESTRE  
*UP: ejercicios de equitación*  
*finca ecuestre*  
**05.08.02**  
HIPODROMO  
**05.08.03**  
PISTA DE PATINAJE  
**05.08.04**  
PISCINA  
*UP: pileta de natación*  
**05.08.05**  
CARRILES PARA BICICLETA  
**05.08.06**  
PISTA DE ESQUI  
**05.08.07**  
REMONTE MECANICO  
*UP: telearrastre*  
*telecabina*  
*teleférico*  
*telesilla*  
*telesquí*  
**05.08.08**  
BOLERA  
**05.08.09**  
SALA DE GIMNASIA  
**05.08.10**  
SALA DE DEPORTE  
**05.08.11**  
SALA DE SQUASH  
**05.08.12**  
SENDERO ECUESTRE  
SENDERO DE BICICLETAS  
SENDERO DE MARCHA A PIE  
SENDERO DE LARGO RECORRIDO  
SENDERO  
CAMINO DE SIRGA  
**05.08.13**  
ESTADIO  
**05.08.14**  
CAMPO DE TIRO  
**05.08.15**  
AEROPUERTO DEPORTIVO  
**05.08.16**  
CAMPO DE GOLF  
**05.08.17**  
CAMPO DE DEPORTES  
**05.08.18**  
PISTA DE TENIS  
**05.08.19**  
VELODROMO  
**05.09**  
INSTALACION LITORAL

**05.09.01**  
PLAYA CON SERVICIOS  
**05.09.02**  
PLAYA ARTIFICIAL  
**05.09.03**  
SENDERO LITORAL  
*UP: sendero costero*  
**05.09.04**  
CENTRO DE TURISMO DE PLAYA  
*UP: ciudad costera*  
**05.10**  
INSTALACIONES ENERGETICAS  
*UP: energía*  
*patrimonio energético*  
**05.10.01**  
EMBALSE  
**05.10.02**  
CENTRAL ELECTRICA  
**05.10.03**  
CENTRAL NUCLEAR  
*UP: central atómica*  
**05.11**  
INSTALACION HOTELERA  
*UP: construcción hotelera*  
**05.11.01**  
ASCENSOR  
**05.11.02**  
HABITACION DOBLE  
**05.11.03**  
HABITACION INDIVIDUAL  
**05.11.04**  
HABITACION TRIPLE  
**05.11.05**  
CLIMATIZACION  
**05.11.06**  
COCINA  
**05.11.07**  
SANEAMIENTO  
*UP: cuarto de aseo*  
*cuarto de baño*  
*ducha*  
**05.11.08**  
JARDIN PRIVADO  
**05.11.09**  
CAMA DE NIÑO  
**05.11.10**  
ESTACIONAMIENTO  
*UP: aparcamiento*  
*garaje*  
*parking*  
**05.11.11**  
PISCINA PRIVADA  
**05.11.12**  
PISTA DE BAILE  
**05.11.13**  
PLAYA PRIVADA  
**05.11.14**  
COMEDOR  
**05.11.15**  
SALA DE ANIMACION  
**05.11.16**  
SALA DE JUEGOS  
**05.11.17**  
SALON  
*UP: sala de TV*  
**05.11.18**  
TERRAZA  
**05.12**  
INSTALACION NAUTICA  
*UP: industria náutica*  
**05.12.01**  
CENTRO NAUTICO  
**05.12.02**  
BARCO  
BARCO DE CRUCERO  
*UP: lancha motora de crucero*  
BARCO DE EXCURSION  
*UP: barco turístico*  
*lancha fluvial*  
CASA FLOTANTE  
*UP: casa barco*



BARCO DE MOTOR  
*UP: fuera borda  
in-bord*

BARCO A REMOS  
VELERO  
*UP: barco de vela*

APAREJOS  
BARCO DE RECREO  
*UP: gabarra  
yate*

**05.12.03**  
CLUB NAUTICO  
*UP: barco escuela*

**05.12.04**  
PUERTO DE RECREO

**05.12.05**  
MUELLE  
*UP: fondeadero*

**05.13**  
INSTALACION RURAL

**05.13.01**  
CENTRO DE TURISMO RURAL

**05.14**  
INSTALACION TURISTICA MULTIFUNCION  
*UP: equipamiento multifunción  
multifunción*

**05.15**  
COMPLEJO CLASIFICADO

**06**  
MOVIMIENTO TURISTICO  
*UP: desplazamiento turístico  
flujo turístico  
frecuentación turística*

**06.01**  
ESTANCIA CORTA  
*UP: estancia de corta duración  
turismo de breve duración*

**06.01.01**  
VISITA EN EL DIA

**06.01.02**  
TURISMO DE FIN DE SEMANA  
*UP: vacaciones de fin de semana  
viaje de fin de semana*

**06.01.03**  
TURISMO FRONTERIZO

**06.02**  
FRECUENTACION  
*UP: estancia*

**06.02.01**  
DIA  
DURACION DE ESTANCIA  
*UP: duración de las vacaciones*

PERNOCTACION

**06.02.02**  
FRECUENCIA DE LAS ESTANCIAS

**06.02.03**  
FRECUENTACION DE LAS INSTALACIONES

**06.02.04**  
FRECUENTACION DE LOS ALOJAMIENTOS

TASA DE OCUPACION  
*UP: niveles de ocupación*

**06.02.05**  
LUGAR DE DESTINO  
*UP: destino de vacaciones  
lugar de vacaciones*

**06.02.06**  
VIAJE DE NEGOCIOS  
*UP: desplazamiento profesional  
misión  
viaje profesional*

SALUD

MOTIVO DE ESTANCIA  
*UP: motivo de las vacaciones*

VIAJE DE RECREO  
*UP: estancia de recreo  
turismo de ocio*

VIAJE DE FORMACION  
*UP: estancia educativa*

TRANSITO  
*UP: turismo de paso  
turismo en escala*

*turismo en tránsito*

VISITA A FAMILIARES Y AMIGOS  
*UP: visita de familia*

**06.02.07**  
ORGANIZACION DE LA ESTANCIA

**06.02.08**  
PAIS DE ORIGEN  
*UP: región de origen*

**06.02.09**  
PERIODO DE ESTANCIA

**06.03**  
GEOGRAFIA TURISTICA

**06.03.01**  
CENTRO TURISTICO  
*UP: concentración turística  
localización turística  
polo de atractivo turístico  
polo turístico  
zona de atracción turística*

**06.03.02**  
ENCLAVE TURISTICO

**06.04**  
TURISMO EUROPEO  
*UP: movimientos europeos*

**06.04.01**  
TURISMO COMUNITARIO

**06.04.02**  
VACACIONES DE LOS EUROPEOS

**06.05**  
TURISMO INTERIOR

**06.06**  
TURISMO INTERNACIONAL  
*UP: mercado turístico mundial  
migración turística  
movimientos internacionales  
viajes internacionales*

**06.06.01**  
LLEGADAS INTERNACIONALES DE TURISTAS  
*UP: llegadas a las fronteras*

**06.06.02**  
PRINCIPALES DESTINOS MUNDIALES

**06.06.03**  
TURISMO EMISOR  
*UP: estancia en el extranjero  
mercado emisor  
país de salida  
país emisor  
salida al extranjero  
turismo en el extranjero  
vacaciones en el extranjero*

**06.06.04**  
TURISMO INTERCONTINENTAL

**06.06.05**  
TURISMO RECEPTOR  
*UP: frecuentación extranjera  
mercado receptor  
país de destino  
turismo extranjero  
turista extranjero*

**06.07**  
TURISMO NACIONAL  
*UP: vacaciones de los residentes*

**06.07.01**  
TURISMO INTERNO

**06.08**  
TURISMO REGIONAL  
*UP: frecuentación regional  
movimiento interregional  
movimiento regional*

**06.09**  
VACACIONES  
*UP: actividad de vacaciones  
estancia larga  
mercado de vacaciones  
tipo de vacaciones  
vacaciones pagadas*

**06.09.01**  
SALIDA DE VACACIONES

PERSONAS QUE NO VIAJAN

**06.09.02**  
FRAGMENTACION DE LAS VACACIONES

**06.09.03**  
VACACIONES ACTIVAS  
*UP: vacaciones deportivas*

**06.09.04**  
VACACIONES DE VERANO  
*UP: turismo de verano*

**06.09.05**  
VACACIONES DE INVIERNO  
*UP: turismo de invierno*

**06.09.06**  
VACACIONES FAMILIARES  
*UP: turismo familiar*

**06.09.07**  
VACACIONES FUERA DE TEMPORADA

**06.10**  
VISITANTE

**06.10.01**  
EXCURSIONISTA

**06.10.02**  
TURISTA

**06.10.03**  
GRUPO DE EDAD  
HOMBRE DE NEGOCIOS  
NIÑO  
PACIENTE EN CURA  
MINUSVALIDO  
FAMILIA  
VACACIONISTA  
*UP: veraneantes*

HOMBRE  
NO RESIDENTE  
PEREGRINO  
RESIDENTE  
TERCERA EDAD  
*UP: jubilado  
ocio de las personas mayores  
persona mayor  
viejo*

ESTUDIANTE  
TIPOLOGIA DE LOS VISITANTES  
*UP: clientela  
tipo de clientela  
tipología de los vacacionistas*

MUJER  
JOVEN  
*UP: adolescente  
ocio de jóvenes*

**07**  
FORMACION Y EMPLEO

**07.01**  
EMPLEO  
*UP: empleo turístico*

**07.01.01**  
TRABAJADOR AGRICOLA  
*UP: agricultor*

JEFE DE EMPRESA  
*UP: patrón*

EMPLEADO  
*UP: asalariado  
personal de servicio*

MANDO SUPERIOR  
DIRECTIVO  
PROFESION LIBERAL  
CATEGORIA SOCIOPROFESIONAL  
OBRERO

**07.01.02**  
TRABAJO SUMERGIDO  
*UP: trabajo negro*

PLURIEMPLEO  
TRABAJO NOCTURNO  
TRABAJO A TIEMPO PARCIAL  
*UP: empleo a media jornada  
media jornada  
tiempo parcial  
trabajo a media jornada*

SALARIO  
*UP: sueldo*

HONORARIOS  
EMPLEO ESTACIONAL  
*UP: trabajo estacional  
trabajo intermitente*

TRABAJO TEMPORAL  
*UP: trabajo interino*  
SITUACION LABORAL  
TRABAJO JUVENIL  
**07.01.03**  
INSERCIÓN PROFESIONAL  
**07.01.04**  
EMPLEO DIRECTO  
CREACION DE EMPLEO  
EMPLEO INDIRECTO  
SUPRESION DE EMPLEO  
MERCADO DE TRABAJO  
*UP: bolsa de empleo población activa*  
CONTRATACION  
*UP: contrata*  
**07.02**  
ENSEÑANZA TURISTICA  
*UP: enseñanza de turismo*  
**07.02.01**  
TITULO ACADEMICO  
*UP: bachillerato diplomatura doctorado grado académico licenciatura maestría máster título de técnico superior*  
**07.02.02**  
ENSEÑANZA SECUNDARIA  
*UP: estudios secundarios*  
**07.02.03**  
ENSEÑANZA SUPERIOR  
*UP: estudios superiores estudios universitarios formación superior formación universitaria*  
**07.02.04**  
CENTRO DOCENTE  
ESCUELA DE HOSTELERIA  
ESCUELA PRIVADA  
UNIVERSIDAD DE LA TERCERA EDAD  
ESCUELA PUBLICA  
UNIVERSIDAD DE VERANO  
ESCUELA DE TURISMO  
UNIVERSIDAD  
**07.03**  
FORMACION PROFESIONAL  
*UP: formación técnica*  
**07.03.01**  
APRENDIZAJE  
**07.03.02**  
CURSOS NOCTURNOS  
**07.03.03**  
CURSOS POR CORRESPONDENCIA  
**07.03.04**  
FORMACION INTENSIVA  
*UP: curso acelerado*  
**07.03.05**  
FORMACION EN ALTERNANCIA  
**07.03.06**  
FORMACION PERMANENTE  
*UP: formación continua*  
**07.03.07**  
PERIODOS DE FORMACION  
**07.04**  
OFICIOS DE TURISMO  
**07.04.01**  
EMPLEADO DE MOSTRADOR  
ORGANIZADOR DE CIRCUITOS TURISTICOS  
*UP: forfaitista*  
JEFE DE AGENCIA DE VIAJES  
AGENTE DE VIAJES  
*UP: representante local de agencia de viaje*  
**07.04.02**  
ANIMADOR  
*UP: animador de turismo animador del patrimonio*  
**07.04.03**  
CHOFER

**07.04.04**  
DIRECTOR DE OFICINA DE TURISMO  
**07.04.05**  
DIRECTOR DE COMPLEJO TURISTICO  
**07.04.06**  
VIGILANTE DE MUSEO  
**07.04.07**  
GUIA DE MONTAÑA  
**07.04.08**  
GUIA INTERPRETE  
GUIA ACOMPAÑANTE  
*UP: acompañante*  
GUIA DE TURISMO  
**07.04.09**  
AZAFATA DE TURISMO  
**07.04.10**  
MONITOR  
*UP: monitor de centro de vacaciones monitor de esquí monitor de vela*  
**07.04.11**  
PERSONAL DE SERVICIOS DE PLAYA  
**07.04.12**  
RESPONSABLE DE CENTRO DE VACACIONES  
**07.04.13**  
SOCORRISTA  
**07.05**  
OFICIOS DE HOTELERIA Y RESTAURACION  
*UP: oficina de restauración*  
**07.05.01**  
BARMAN  
**07.05.02**  
JEFE DE COCINA  
**07.05.03**  
AUXILIAR DE HOSTELERIA  
*UP: auxiliar de cocina auxiliar de restaurante*  
**07.05.04**  
CONSERJE  
**07.05.05**  
COCINERO  
**07.05.06**  
DIRECTOR DE HOTEL-RESTAURANTE  
**07.05.07**  
DESPENSERO  
*UP: encargado de compras*  
**07.05.08**  
BOTONES  
*UP: mozo de recepción*  
**07.05.09**  
CAMARERA DE HABITACIONES  
**07.05.10**  
GOBERNANTA  
**07.05.11**  
ENCARGADA DE ROPA BLANCA  
**07.05.12**  
MAITRE DE HOTEL  
**07.05.13**  
RECEPCIONISTA  
**07.05.14**  
TECNICO DE RESTAURACION  
**07.05.15**  
CAMARERO  
*UP: mozo de café mozo de comedor*  
**07.05.16**  
SUMILLER  
*UP: bodeguero*  
**07.06**  
CUALIFICACION  
**07.06.01**  
CUALIFICACION PROFESIONAL  
**08**  
ALOJAMIENTO  
*UP: alojamiento turístico oferta de alojamiento*  
**08.01**  
CAPACIDAD DE ALOJAMIENTO  
*UP: capacidad hotelera capacidad receptora*  
**08.01.01**

HABITACION  
*UP: habitación de hotel*  
**08.01.02**  
CAMA  
*UP: cama turística*  
**08.02**  
ALOJAMIENTO DE VACACIONES  
**08.02.01**  
CAMPING  
*UP: camping clasificado camping homologado*  
CAMPING EN RECINTOS DE CASTILLO  
CAMPING RURAL  
*UP: camping en explotaciones agrícolas*  
TERRENO DE CAMPING  
*UP: área natural de camping camping acondicionado terreno de camping clasificado*  
ESTACIONAMIENTO PARA CARAVANAS  
CAMPING PARA CARAVANAS  
*UP: caravaning terreno de caravana turismo en caravana*  
PARQUE RECREATIVO CON ALOJAMIENTO  
CARAVANING DE NIEVE  
ACAMPADA LIBRE  
**08.02.02**  
HABITACION Y DESAYUNO  
**08.02.03**  
BUNGALO  
*UP: cabaña de recreo chalet de vacaciones*  
**08.02.04**  
CASA FAMILIAR DE VACACIONES  
**08.02.05**  
ALOJAMIENTO AMUEBLADO EN ALQUILER  
*UP: alojamiento de alquiler alojamiento estacional alquiler de vacaciones alquiler estacional*  
**08.02.06**  
APARTAMENTO TURISTICO  
*UP: hotel residencia residencia clasificada*  
**08.02.07**  
TIEMPO COMPARTIDO  
*UP: copropiedad multipropiedad propiedad a tiempo compartido*  
**08.02.08**  
CLUB DE VACACIONES  
*UP: alojamiento asociativo*  
COMPLEJO DE TIENDAS  
**08.03**  
ALOJAMIENTO PARA JOVENES  
**08.03.01**  
ALBERGUE JUVENIL  
**08.03.02**  
CENTRO DE VACACIONES  
*UP: campamento de vacaciones colonia de vacaciones*  
**08.03.03**  
ALOJAMIENTOS PARA NIÑOS  
**08.04**  
ALOJAMIENTO RURAL  
*UP: hotelería rural*  
**08.04.01**  
ALBERGUE RURAL  
*UP: posadas de campo*  
**08.04.02**  
CHALET HOTEL  
**08.04.03**  
ALOJAMIENTO EN GRANJA  
*UP: hospedaje en granja*  
**08.04.04**  
REFUGIO  
*UP: refugio costero refugio de etapa refugio familiar refugio para niños refugio rural*

refugio turístico

**08.04.05**  
POSADA ECUESTRE  
UP: refugio ecuestre

**08.05**  
HOTELERIA  
UP: industria hotelera  
mercado de la hotelería

**08.05.01**  
CADENA HOTELERA  
UP: cadena de hoteles  
cadena de moteles  
cadena integrada

**08.05.02**  
CASTILLO HOTEL

**08.05.03**  
HOTEL

**08.05.04**  
HOTEL CLASIFICADO  
UP: categoría de hotel  
hotel homologado

**08.05.05**  
HOTELERIA DE LUJO

**08.05.06**  
HOTELERIA ECONOMICA  
UP: hotel de precio reducido  
hotel no clasificado  
hotel no homologado  
hotelaría no clasificada

**08.05.07**  
HOTELERIA INDEPENDIENTE  
UP: pequeña hotelaría rural  
pequeño hotel familiar

**08.05.08**  
HOTELERIA ESTACIONAL

**08.05.09**  
MOTEL  
UP: motel clasificado  
motel de turismo

**08.06**  
MODO DE ALOJAMIENTO

**08.06.01**  
ALOJAMIENTO COLECTIVO  
UP: alojamiento comercial

**08.06.02**  
ALOJAMIENTO POR FAMILIARES Y AMIGOS  
UP: alojamiento familiar

ALOJAMIENTO PRIVADO  
UP: alojamiento gratuito  
alojamiento no comercial

**08.07**  
PENSION

**08.08**  
REFUGIO DE MONTAÑA  
UP: chalet refugio

**08.09**  
REHABILITACION

**08.10**  
VIVIENDA PRINCIPAL

**08.11**  
SEGUNDA VIVIENDA

**09**  
OCIO  
UP: actividades de ocio  
hobby  
pasatiempo

**09.01**  
ARTESANIA  
UP: alfarería  
carpintería  
ebanistería  
encaje  
esmalte  
fontanería  
mecánica  
modelismo  
mosaico  
orfebrería  
pintura en seda  
porcelana  
tejidos

trabajo de joyería  
vitral

**09.02**  
JUEGO  
UP: juego de azar  
ocio lúdico

**09.02.01**  
JUEGO DE NIÑOS

**09.02.02**  
JUEGO DE APUESTA  
UP: carrera de caballos  
carrera de galgos  
combate de gallos

**09.02.03**  
JUEGO DE SOCIEDAD

JUEGO DE CARTAS  
UP: naipes

**09.02.04**  
VIDEOJUEGO  
UP: juego informático

**09.03**  
OCIO CULTURAL  
UP: actividades artísticas

**09.03.01**  
CANTO  
UP: coral

**09.03.02**  
CAMARA DE VIDEO

CINE AMATEUR

**09.03.03**  
DANZA

**09.03.04**  
DIBUJO

**09.03.05**  
EXPRESION TEATRAL

**09.03.06**  
MUSICA

**09.03.07**  
PINTURA

**09.03.08**  
FOTOGRAFIA

**09.03.09**  
POESIA

**09.03.10**  
ESCULTURA  
UP: artes plásticas

**09.04**  
OCIO EN ESPACIOS CERRADOS  
UP: ocio en casa

**09.04.01**  
BRICOLAJE

**09.04.02**  
COLECCION  
UP: filatelia  
numismática

**09.04.03**  
CADENA HIFI

AUDICION DE MUSICA

**09.04.04**  
LECTURA

**09.04.05**  
VIDEO

**09.04.06**  
CRUCIGRAMA

**09.04.07**  
ORDENADOR  
UP: computadora

**09.04.08**  
RADIO

**09.04.09**  
TELEVISION POR CABLE

TELEVISION

**09.05**  
OCIO AL AIRE LIBRE  
UP: actividades al aire libre  
juegos al aire libre

**09.05.01**  
BAÑOS

**09.05.02**  
CAMPAMENTO AL AIRE LIBRE

**09.05.03**

CAZA  
UP: artículo de caza  
caza de montería  
montería

**09.05.04**  
JARDINERIA

**09.05.05**  
NATURISMO

**09.05.06**  
NAVEGACION DE MOTOR

NAVEGACION DE VELA  
NAVEGACION DE RECREO  
UP: ocio náutico

**09.05.07**  
PESCA  
UP: artículo de pesca  
pesca con caña  
pesca turística

**09.05.08**  
PASEO

**09.05.09**  
PASEO EN BICICLETA

SENDERISMO  
UP: trekking

EXCURSION EN CARROMATO  
UP: circuito en roulotte  
vacaciones en roulotte

EXCURSION A CABALLO  
UP: paseo a caballo

EXCURSION EN MOTO

EXCURSION

**09.05.10**  
SAFARI FOTOGRAFICO

SAFARI

**09.06**  
OCIO DE PROXIMIDAD

**09.07**  
OCIO EDUCATIVO  
UP: ocio social

**09.07.01**  
ARQUEOLOGIA  
UP: excavación arqueológica  
terreno de excavaciones

**09.07.02**  
ASTRONOMIA

**09.07.03**  
BOTANICA

**09.07.04**  
LENGUA EXTRANJERA

**09.07.05**  
MINERALOGIA

**09.07.06**  
ORNITOLOGIA  
UP: pájaro

**09.07.07**  
ESPELEOLOGIA

**09.07.08**  
VULCANISMO

**09.08**  
OCIOSIDAD  
UP: relajación

**09.09**  
SALIDAS

**09.09.01**  
BAILE

**09.09.02**  
SALA DE FIESTAS  
UP: night club

**09.09.03**  
COMPRAS  
UP: shopping

**09.09.04**  
MIRAR ESCAPARATES

**09.09.05**  
PIC NIC

**09.09.06**  
SALIDA A RESTAURANTE

**09.09.07**  
CORRIDA DE TOROS  
UP: fiesta de toros  
tauromaquia

CAFE CONCIERTO  
 CAFE TEATRO  
 DIBUJOS ANIMADOS  
 CIRCO  
 CONCIERTO  
     *UP: recital*  
 DOCUMENTAL  
 TEATRO  
 EXPOSICION  
 CINE  
 CABARET  
 MIMO  
 OPERA  
 MARIONETAS  
     *UP: guiñol*  
 ESPECTACULO  
     *UP: atracción*  
**10**  
 ACONTECIMIENTO TURISTICO  
     *UP: acontecimiento*  
**10.01**  
 ACONTECIMIENTO COMERCIAL  
     *UP: exposición agrícola*  
     *exposición comercial*  
     *exposición industrial*  
     *exposición profesional*  
     *feria*  
**10.01.01**  
 EXPOSICION DE TURISMO  
**10.02**  
 ACONTECIMIENTO COYUNTURAL  
**10.02.01**  
 AÑO DEL TURISMO  
**10.02.02**  
 REUNION DE TURISMO  
**10.02.03**  
 CONMEMORACION  
     *UP: aniversario*  
     *celebración*  
**10.03**  
 ACTO CULTURAL  
     *UP: feria de arte*  
**10.03.01**  
 FERIA DEL LIBRO  
 FESTIVAL DE DANZA  
 FESTIVAL DE TEATRO  
 FESTIVAL  
 FESTIVAL CINEMATOGRAFICO  
 FESTIVAL DE MUSICA  
**10.03.02**  
 CARNAVAL  
 FIESTAS  
 KERMES  
 FUEGOS ARTIFICIALES  
 FIESTA GASTRONOMICA  
     *UP: festival gastronómico*  
 DESFILE  
 FIESTA POPULAR  
 FIESTA TRADICIONAL  
     *UP: fiestas folclóricas*  
**10.03.03**  
 ESPECTACULO ARTISTICO  
 LUZ Y SONIDO  
**10.03.04**  
 ACTO RELIGIOSO  
     *UP: acontecimiento religioso*  
**10.04**  
 ENCUENTRO DEPORTIVO  
     *UP: espectáculos deportivos*  
**10.04.01**  
 COMPETICION DEPORTIVA  
     *UP: campeonatos*  
     *carrera automovilística*  
     *carrera ciclista*  
     *deportes de competición*  
     *partidos*  
     *rallies*  
     *regatas*  
**10.04.02**  
 JUEGOS OLIMPICOS  
**10.05**

ACONTECIMIENTO TEMATICO  
**11**  
 PATRIMONIO TURISTICO  
     *UP: recursos turísticos*  
**11.01**  
 GASTRONOMIA  
     *UP: arte culinario*  
     *nueva cocina*  
**11.02**  
 PATRIMONIO CULTURAL  
     *UP: patrimonio arquitectónico*  
     *patrimonio religioso*  
**11.02.01**  
 ABADIA  
 ANFITEATRO  
 BASILICA  
 CASTILLO  
 CATEDRAL  
 CEMENTERIO  
     *UP: catacumbas*  
     *cementerios antiguos*  
     *cementerios marinos*  
     *cementerios militares*  
     *necrópolis*  
     *tumbas*  
 CAPILLA  
 IGLESIA  
 CLAUSTRO  
 CONVENTO  
 FUENTE  
 FARO  
 CASA SOLARIEGA  
 MONUMENTO CONMEMORATIVO  
 MOLINO  
 MONASTERIO  
 MONUMENTO  
 MEZQUITA  
 SINAGOGA  
 TEMPLO  
     *UP: santuario*  
 TORRE  
**11.02.02**  
 MUSEO ETNOLOGICO  
     *UP: museo de la vida local*  
 MUSEO  
**11.02.03**  
 PATRIMONIO ARTISTICO  
     *UP: arte*  
     *bellas artes*  
**11.02.04**  
 PATRIMONIO MILITAR  
**11.02.05**  
 FOLKLORE  
 BAILE FOLKLORICO  
 MUSICA FOLKLORICA  
 TRADICION POPULAR  
     *UP: usos y costumbres*  
**11.03**  
 PATRIMONIO URBANO  
**11.03.01**  
 JARDIN BOTANICO  
     *UP: invernaderos*  
 JARDIN PUBLICO  
 ZONA VERDE URBANA  
**11.03.02**  
 VIVIENDA RURAL  
 PUEBLO  
**11.03.03**  
 BARRIO ARTISTICO  
 CIUDAD DE CONGRESOS  
 BARRIO  
 FORTIFICACION  
     *UP: murallas*  
 BARRIO HISTORICO  
 CASCO HISTORICO  
     *UP: casco antiguo*  
     *ciudad de interés artístico*  
     *conjunto de interés histórico*  
 MUNICIPIO TURISTICO  
     *UP: ciudad turística*  
 BARRIO COMERCIAL

BALNEARIO  
     *UP: ciudad termal*  
 BARRIO TURISTICO  
 CIUDAD  
     *UP: espacio urbano*  
     *medio urbano*  
     *periferia urbana*  
     *zona urbana*  
**11.04**  
 REGION TURISTICA  
     *UP: zona turística*  
**11.05**  
 RECURSO NATURAL  
     *UP: patrimonio natural*  
     *riqueza natural*  
**11.05.01**  
 TEMPERATURA DEL AIRE  
 REGION POLAR  
 OTOÑO  
 FACTOR CLIMATICO  
 ZONA CLIMATICA  
 REGION ARIDA  
     *UP: desierto*  
 LLUVIA  
     *UP: pluviometría*  
 ESTACIONES  
 NIEVE  
     *UP: estado de nieve*  
 PRIMAVERA  
 VERANO  
 SOL  
     *UP: horas de sol*  
 REGION TEMPLADA  
 REGION TROPICAL  
 TEMPERATURA DEL AGUA  
 CLIMA  
     *UP: climatología*  
 VIENTO  
 INVIERNO  
**11.05.02**  
 CANAL  
 AGUAS CONTINENTALES  
     *UP: recursos acuíferos*  
     *torrente*  
 VIA DE AGUA NAVEGABLE  
     *UP: aguas navegables*  
 LAGO  
     *UP: lago artificial*  
     *lago natural*  
 PANTANO  
     *UP: ciénagas*  
     *salinas*  
     *terrenos pantanosos*  
 ESTANQUE  
 RIO  
     *UP: arroyos*  
 AGUAS TERMALES  
     *UP: fuente termal*  
 SALTO DE AGUA  
     *UP: cascada*  
     *catarata*  
**11.05.03**  
 CAMPO  
 BOSQUE  
 ZONA DE CAZA  
 ZONA RURAL  
     *UP: espacio rural*  
     *medio rural*  
 MUNICIPIO RURAL  
 ARBOLADO  
**11.05.04**  
 AGUAS DE BAÑO  
     *UP: zona de baño*  
 PLAYA  
 LITORAL  
     *UP: región costera*  
     *sector costero*  
     *zona litoral*  
 MUNICIPIO LITORAL  
     *UP: ciudad marítima*  
 COSTA

*UP: bahías  
costas rocosas  
estrechos  
golfos  
paseos marítimos*  
 TIERRA INTERIOR  
 ISLA  
 OCEANO  
 PENINSULA  
 DUNA  
*UP: costa arenosa  
espacio de dunas  
macizo de dunas*  
 MAR  
*UP: fondo marino*  
 ESPACIO SUBMARINO  
*UP: espacio subacuático*  
 MAREA  
**11.05.05**  
 CAVERNA  
*UP: gruta  
sima*  
 GLACIAR  
 GARGANTA  
 LLANURA  
 MONTAÑA  
*UP: zona de montaña*  
 MUNICIPIO DE MONTAÑA  
 ALTA MONTAÑA  
 ZONA DE ESQUI  
 TIERRAS ALTAS  
 VALLE  
 VOLCAN  
**11.05.06**  
 RECURSO RENOVABLE  
**11.06**  
 RUTA TURISTICA  
**11.07**  
 SITIO TURISTICO  
**11.07.01**  
 SITIO ARQUEOLOGICO  
**11.07.02**  
 SITIO HISTORICO  
**11.07.03**  
 SITIO MILITAR  
**11.07.04**  
 SITIO NATURAL  
**12**  
 POLITICA TURISTICA  
*UP: acción del Estado  
política de turismo  
política nacional de turismo*  
**12.01**  
 ACCION CULTURAL  
**12.02**  
 POLITICA REGIONAL  
*UP: acción regional  
política regional del turismo*  
**12.02.01**  
 POLITICA LOCAL  
*UP: acción de los municipios  
colectividades locales*  
**12.03**  
 DISTRIBUCION DEL TIEMPO LIBRE  
**12.03.01**  
 NAVIDAD  
 SEMANA SANTA  
 VACACIONES ESCOLARES  
 VACACIONES DE PRIMAVERA  
 ESCALONAMIENTO DE LAS VACACIONES  
**12.03.02**  
 TEMPORADA ALTA  
 TEMPORADA BAJA  
 FUERA DE TEMPORADA  
 ESTACIONALIDAD  
*UP: fluctuación estacional  
frecuentación estacional  
periodo de afluencia  
periodo estacional punta  
variación estacional*  
 TEMPORADA MEDIA

**12.04**  
 PRESUPUESTO DE TURISMO  
**12.04.01**  
 PRESUPUESTO TURISTICO DE LAS REGIONES  
**12.05**  
 FINANCIACION DEL TURISMO  
*UP: ayuda a las empresas  
financiación  
financiación de empresas  
financiación de instalaciones  
financiación de la ordenación turística  
financiación hotelera*  
**12.05.01**  
 CREDITO DE ARRENDAMIENTO  
*UP: leasing*  
 FINANCIACION PRIVADA  
**12.05.02**  
 PRIMAS  
 PRESTAMO PREFERENTE  
 FINANCIACION EUROPEA  
*UP: ayuda europea*  
 FINANCIACION PUBLICA  
*UP: ayuda del Estado  
dotaciones*  
 CREDITO PUBLICO  
 SUBVENCION  
**12.06**  
 ORGANIZACION DEL TURISMO  
**12.06.01**  
 ORGANIZACION DEL TURISMO EN EL EXTRANJERO  
*UP: Representación de turismo en el extranjero*  
**12.06.02**  
 ORGANIZACION EUROPEA DEL TURISMO  
**12.06.03**  
 ORGANIZACION INTERNACIONAL DEL TURISMO  
**12.06.04**  
 ORGANIZACION LOCAL DEL TURISMO  
 ORGANIZACION NACIONAL DEL TURISMO  
 ORGANIZACION REGIONAL DEL TURISMO  
**12.07**  
 ASOCIACIONISMO  
**12.07.01**  
 MECENAZGO  
*UP: mecenazgo empresarial*  
**12.07.02**  
 PATROCINIO  
*UP: sponsor*  
**12.08**  
 PLANIFICACION  
*UP: plan  
plan de desarrollo  
plan de desarrollo económico y social  
planificación nacional*  
**12.08.01**  
 PLANIFICACION REGIONAL  
**12.08.02**  
 PLANIFICACION TURISTICA  
*UP: plan de desarrollo turístico*  
**12.09**  
 POLITICA DE ORDENACION  
*UP: política de ordenación del territorio*  
**12.09.01**  
 ARQUITECTURA  
 ORDENACION DEL LITORAL  
 ORDENACION INTEGRADA  
 ORDENACION DEL TERRITORIO  
*UP: plan de ordenación*  
 NUEVA CIUDAD  
 ORDENACION REGIONAL  
 ORDENACION DEL ESPACIO RURAL  
 ORDENACION DE ZONAS DE MONTAÑA  
 URBANISMO  
*UP: ordenación urbana  
planificación urbana*  
 RENOVACION URBANA  
 ORDENACION FLUVIAL  
**12.09.02**  
 ORDENACION TURISTICA DEL LITORAL  
 ORDENACION TURISTICA RURAL  
 ORDENACION TURISTICA  
 POLO DE DESARROLLO TURISTICO

ORDENACION TURISTICA DE MONTAÑA  
**12.10**  
 POLITICA INTERNACIONAL DE TURISMO  
**12.10.01**  
 ACUERDO BILATERAL  
 ACUERDO INTERNACIONAL  
**12.10.02**  
 CONVENIO INTERNACIONAL  
 TRATADO MULTILATERAL  
**12.10.03**  
 COOPERACION CULTURAL  
*UP: intercambios culturales*  
 COOPERACION INTERNACIONAL  
 ASISTENCIA TECNICA  
*UP: cooperación técnica  
misión de apoyo sectorial  
misión de asistencia preparatoria  
misión de asistencia técnica*  
 COOPERACION TURISTICA  
 HERMANAMIENTO  
*UP: ciudad hermanada*  
**12.10.04**  
 POLITICA TURISTICA DE LA UNION EUROPEA  
*UP: política europea de turismo*  
**12.10.05**  
 CONSULADO  
 REPRESENTACION GUBERNAMENTAL  
 EMBAJADA  
**12.11**  
 POLITICA DE PROMOCION TURISTICA  
**12.11.01**  
 POLITICA DE RECEPCION TURISTICA  
*UP: recepción de turistas*  
**12.12**  
 POLITICA SOCIAL DEL TURISMO  
*UP: política de vacaciones*  
**12.12.01**  
 POLITICA DE OCIO  
*UP: política de tiempo libre*  
**12.12.02**  
 CHEQUE DE VACACIONES  
 BONO DE VACACIONES  
 TURISMO SOCIAL  
 VACACIONES SOCIALES  
**12.13**  
 POLITICA TERRITORIAL DEL TURISMO  
*UP: acción territorial*  
**12.13.01**  
 DESCENTRALIZACION POLITICA  
**12.13.02**  
 DESCENTRALIZACION ADMINISTRATIVA  
**12.14**  
 PROYECTO TURISTICO  
**12.14.01**  
 SELECCION DE PROYECTOS  
**12.14.02**  
 DEMANDAS DE PROYECTO  
**12.14.03**  
 DESCRIPCION DE PROYECTOS  
**12.14.04**  
 ELABORACION DEL PROYECTO  
**12.14.05**  
 ESTUDIO DE VIABILIDAD  
**12.14.06**  
 EVALUACION DEL PROYECTO  
*UP: examen del proyecto*  
**12.14.07**  
 EJECUCION DE PROYECTO  
**12.14.08**  
 FINANCIACION DE PROYECTO  
**12.14.09**  
 PROYECTO DE DESARROLLO  
**12.14.10**  
 PROYECTO PILOTO  
**12.14.11**  
 REVISION DE PROYECTO  
**13**  
 SERVICIOS TURISTICOS  
*UP: bien turístico  
prestación de servicios  
prestación turística*

**13.01**  
ANIMACION  
**13.01.01**  
ANIMACION PARA NIÑOS  
ANIMACION CULTURAL  
ANIMACION DEL OCIO  
ANIMACION DEPORTIVA  
**13.01.02**  
ANIMACION TURISTICA  
**13.02**  
COMERCIO  
**13.02.01**  
SALA DE SUBASTAS  
MERCADILLOS  
*UP: mercado al aire libre*  
COMERCIO DE OCASION  
**13.02.02**  
MERCADO DE ARTE  
ALTA COSTURA  
ALIMENTACION  
JOYAS  
COMERCIO DE LUJO  
*UP: industria de lujo*  
PERFUMERIA  
**13.02.03**  
COMERCIO DE ARTESANIA  
COMERCIO DE OBJETOS DE RECUERDOS  
**13.03**  
ALQUILER  
**13.03.01**  
ALQUILER DE BARCOS  
**13.03.02**  
ALQUILER DE BICICLETAS  
**13.03.03**  
ALQUILER DE MATERIAL  
**13.03.04**  
ALQUILER DE LOCALES  
**13.03.05**  
ALQUILER DE ESQUIS  
**13.03.06**  
ALQUILER DE AUTOMOVILES  
**13.04**  
SERVICIOS DE TRANSPORTE  
**13.04.01**  
AUTOMOVIL ACOMPAÑADO  
**13.04.02**  
LITERA  
**13.04.03**  
COCHE CAMA  
**13.04.04**  
VAGON RESTAURANTE  
**13.05**  
SERVICIOS DE VACACIONES  
**13.05.01**  
CURSO  
*UP: lecciones*  
**13.05.02**  
INTERCAMBIO DE APARTAMENTOS  
**13.05.03**  
PERIODO DE PRACTICAS  
**13.05.04**  
VISITA EN COCHE DE CABALLOS  
*UP: calesa*  
**13.05.05**  
AUDIOGUIA  
*UP: grabaciones para visita*  
VISITA GUIADA  
*UP: turismo de excursión  
visita con guía*  
**13.06**  
SERVICIO HOTELERO  
**13.06.01**  
GUARDERIA PARA BEBES  
CUIDADO DE NIÑOS  
*UP: baby sitters*  
SERVICIO PARA NIÑOS  
GUARDERIA INFANTIL  
**13.06.02**  
ADMISION DE ANIMALES  
*UP: servicio de alojamiento de animales*  
**13.06.03**

BAR  
**13.06.04**  
LAVANDERIA  
**13.06.05**  
MEDIA PENSION  
**13.06.06**  
ALQUILER DE ROPA BLANCA  
**13.06.07**  
TRANSPORTE CONTINUO  
**13.06.08**  
PENSION COMPLETA  
**13.06.09**  
SERVICIO DE LIMPIEZA  
**13.06.10**  
FAX  
**13.06.11**  
TELEFONO  
**13.07**  
RESTAURACION  
*UP: industria de la restauración*  
**13.07.01**  
BANQUETE  
**13.07.02**  
CAFE  
CINECAFE  
CIBERCAFE  
**13.07.03**  
CAFETERIA  
**13.07.04**  
RESTAURANTE RURAL  
**13.07.05**  
COMIDA PARA LLEVAR  
**13.07.06**  
COMIDAS ESPECIALES  
*UP: comida de bebé  
comida dietética  
comida vegetariana*  
**13.07.07**  
RESTAURANTE GASTRONOMICO  
CADENA DE RESTAURACION  
RESTAURANTE  
**13.07.08**  
RESTAURACION A DOMICILIO  
**13.07.09**  
RESTAURACION HOTELERA  
**13.07.10**  
RESTAURACION RAPIDA  
*UP: cadena de restauración rápida  
fast food*  
**13.07.11**  
SALON DE TE  
**13.07.12**  
CASA DE COMIDAS  
**13.08**  
VIAJE  
*UP: prestación de viaje*  
**13.08.01**  
CIRCUITO CULTURAL  
CIRCUITO GASTRONOMICO  
CIRCUITO TURISTICO  
*UP: visita  
visita organizada*  
CIRCUITO A PIE  
*UP: itinerarios de salud*  
RUTA ENOLOGICA  
**13.08.02**  
VUELO FLETADO  
VEHICULO COLECTIVO FLETADO  
*UP: barco fletado  
charter  
flete*  
VIAJE COMBINADO  
**13.08.03**  
VIAJE EN GRUPO  
*UP: turismo colectivo*  
**13.08.04**  
VIAJE INDIVIDUAL  
**13.08.05**  
VIAJE ORGANIZADO  
**14**  
PROFESIONALES DEL TURISMO

*UP: acción de los profesionales  
organización profesional  
organización profesional del turismo  
sindicato profesional*  
**14.01**  
AGENCIA DE VIAJES  
*UP: agencia de viajes de turismo emisor  
agencias de viajes de turismo receptor*  
**14.01.01**  
TOUR OPERADOR  
*UP: organizador de viajes  
TO*  
**14.02**  
AGENTE INMOBILIARIO  
**14.03**  
TECNICO DE ORDENACION TERRITORIAL  
**14.03.01**  
ARQUITECTO  
**14.03.02**  
PAISAJISTA  
**14.03.03**  
URBANISTA  
**14.04**  
ASOCIACION  
*UP: vía asociativa*  
**14.04.01**  
ASOCIACION CULTURAL  
**14.04.02**  
ASOCIACION DE CONSUMIDORES  
**14.04.03**  
ASOCIACION DE TURISMO HOMOLOGADA  
ASOCIACION DE TURISMO  
**14.04.04**  
ASOCIACION DEPORTIVA  
**14.05**  
PROPIETARIO DE BAR  
**14.06**  
CLUB  
**14.06.01**  
CLUB DE OCIO  
**14.06.02**  
CLUB DE GOLF  
CLUB DE SENDERISMO  
CLUB HIPICO  
CLUB DE VELA  
*UP: escuela de vela*  
CLUB DE ESQUI  
*UP: escuela de esquí*  
CLUB DEPORTIVO  
CLUB DE TENIS  
**14.07**  
GESTOR  
**14.08**  
GRUPO DE INFLUENCIA  
*UP: grupo de presión  
lobby*  
**14.09**  
HOTELERO  
**14.09.01**  
AGRUPACION HOTELERA  
**14.10**  
INSTITUCION DEL TURISMO  
**14.10.01**  
ORGANISMO EUROPEO DE TURISMO  
**14.10.02**  
ORGANISMO INTERNACIONAL DE TURISMO  
*UP: asociación internacional de turismo*  
**14.10.03**  
ORGANISMO LOCAL DE TURISMO  
**14.10.04**  
ADMINISTRACION NACIONAL DE TURISMO  
ORGANISMO NACIONAL DE TURISMO  
*UP: ministerio de turismo*  
SERVICIO DE TURISMO EN EL EXTRANJERO  
**14.10.05**  
ORGANISMO REGIONAL DE TURISMO  
**14.11**  
ORGANISMO FINANCIERO  
**14.11.01**  
BANCO  
**14.11.02**

ORGANISMO DE CREDITO  
**14.12**  
PRESTATARIO DE SERVICIOS  
**14.12.01**  
AGENCIA DE PUBLICIDAD  
AGENCIA ORGANIZADORA DE EVENTOS  
AGENCIA DE PRENSA  
AGENCIA DE COMUNICACION  
*UP: agencia de relaciones públicas*  
**14.12.02**  
CONSULTORIA  
*UP: gabinete de consultores*  
**14.12.03**  
CAMARA DE COMERCIO  
*UP: cámara de comercio e industria*  
**14.12.04**  
COMITE DE EMPRESA  
**14.12.05**  
COMPAÑIA DE SEGUROS  
**14.13**  
PROMOTOR  
**14.14**  
RESTAURADOR  
**14.14.01**  
PROVEEDOR  
**14.15**  
SERVICIO DE INFORMACION AL TURISTA  
**14.15.01**  
OFICINA DE TURISMO  
*UP: oficina de información turística  
oficina municipal de turismo*  
**14.15.02**  
OFICINA DE TURISMO EN EL EXTRANJERO  
*UP: representación extranjera en el país*  
**14.15.03**  
SERVICIO METEOROLOGICO  
**14.16**  
SERVICIO DE RESERVAS  
*UP: reservas*  
**14.16.01**  
CENTRAL DE RESERVAS  
**14.17**  
TRANSPORTISTA  
**14.17.01**  
PERSONAL DE SERVICIO DE AUTOCAR  
**14.17.02**  
COMPAÑIA AEREA  
**14.17.03**  
COMPAÑIA FERROVIARIA  
**14.17.04**  
COMPAÑIA MARITIMA  
**15**  
PROMOCION TURISTICA  
**15.01**  
COMUNICACION TURISTICA  
*UP: medios de comunicación*  
**15.01.01**  
IMAGEN  
IMAGEN TURISTICA  
**15.01.02**  
PREMIOS Y CONCURSOS TURISTICOS  
*UP: condecoración  
medalla*  
**15.01.03**  
SPOT PUBLICITARIO  
PUBLIREPORTAJE  
PUBLICIDAD TURISTICA  
*UP: campaña publicitaria*  
**15.01.04**  
CALIDAD DE LA RECEPCION  
*UP: calidad receptora  
comportamiento de recepción  
hospitalidad  
recepción*  
CALIDAD  
**15.02**  
MARKETING TURISTICO  
**15.02.01**  
COMERCIALIZACION  
**15.02.02**  
DISTRIBUCION

**15.02.03**  
ASIDUIDAD DE CLIENTELA  
**15.02.04**  
IMAGEN DE MARCA  
SELLO DE CALIDAD  
*UP: marca*  
MARCA REGISTRADA  
**15.02.05**  
INTERPRETACION  
**15.02.06**  
MERCHANDIZING  
**15.02.07**  
MARKETING DIRECTO  
**15.02.08**  
VALORACION TURISTICA  
**15.03**  
PRECIOS DE PRODUCTOS TURISTICOS  
*UP: tarifa*  
**15.03.01**  
COSTE DE ESTANCIA  
**15.03.02**  
COSTE DE VIAJE  
**15.03.03**  
PAQUETE TURISTICO  
PASE  
**15.03.04**  
TARIFA PROMOCIONAL  
**15.03.05**  
TARIFA REDUCIDA  
**15.04**  
PRODUCTO TURISTICO  
**15.04.01**  
NOVEDAD  
*UP: creación de producto turístico  
innovación turística*  
**15.04.02**  
PRODUCTO REGIONAL  
**15.04.03**  
PRODUCTO TEMATICO  
**16**  
CIENCIA E INFORMACION  
**16.01**  
DOCUMENTACION TURISTICA  
*UP: soporte de informativo*  
**16.01.01**  
ALBUM  
DOCUMENTO AUDIOVISUAL  
GRABACION CINEMATOGRAFICA  
DISCO COMPACTO  
*UP: CD*  
ILUSTRACION  
MAPA  
*UP: mapa de carreteras*  
MICROFICHA  
MICROFILM  
DISCO OPTICO  
*UP: CD-I  
CD-ROM  
disco compacto interactivo*  
ORGANIGRAMA  
PICTOGRAMA  
TARJETA POSTAL  
DIAPOSITIVA  
GRABACION SONORA  
CASETE  
*UP: audiocasete*  
AUDIODISCO  
IMAGEN FIJA  
PELICULA TURISTICA  
*UP: documental turístico*  
MAPA TURISTICO  
CARTEL TURISTICO  
TRANSPARENCIA  
GRABACION DE VIDEO  
VIDEOCASETE  
VIDEODISCO  
*UP: DVD*  
**16.01.02**  
ATLAS  
*UP: atlas turístico*  
DICCIONARIO

ENCICLOPEDIA  
GLOSARIO  
INVENTARIO  
MANUAL  
DOCUMENTO DE REFERENCIA  
TESAURO  
**16.01.03**  
INFORME DE ACTIVIDADES  
ANTOLOGIA  
BIOGRAFIA  
LIBRO  
CENSO  
CARTA  
COMICS  
DOCUMENTO DE REUNION  
*UP: documento de conferencia  
texto de conferencia*  
INFORME DE CONSULTOR  
CORRESPONDENCIA  
INFORME NACIONAL  
DECLARACION  
DOCUMENTO CONMEMORATIVO  
LITERATURA GRIS  
GUIA TURISTICA  
*UP: guía de viajes*  
ENTREVISTAS  
MANUSCRITO  
ACTAS RESUMIDAS  
INFORME DE MISION  
MONOGRAFIA  
PUBLICACION OFICIAL  
FOLLETO  
COMUNICACION DE PRENSA  
DOCUMENTO PRIMARIO  
ACTAS  
PROSPECTOS  
RECOMENDACION  
INFORME  
INFORME DE INVESTIGACION  
RESOLUCION  
DISCURSO  
TESIS  
PROSPECTO TURISTICO  
TRADUCCION  
FOLLETO TURISTICO  
DOCUMENTACION DE VIAJE  
TRATADO  
DOCUMENTO DE TRABAJO  
**16.01.04**  
BIBLIOGRAFIA  
CATALOGO  
REPERTORIO  
DOSSIER DOCUMENTAL  
INDICE  
REVISTA  
DOCUMENTO SECUNDARIO  
**16.01.05**  
BOLETIN  
CALENDARIO  
CALENDARIO DE ACTOS  
PUBLICACION PERIODICA  
PERIODICO  
*UP: diarios*  
CALENDARIO ESCOLAR  
PUBLICACIONES SERIADA  
BOLETIN DE INFORMACION TURISTICA  
PRENSA TURISTICA  
ANUARIO  
**16.02**  
INFORMACION TURISTICA  
*UP: información  
información del vacacionista*  
**16.02.01**  
INTERCAMBIO DE INFORMACION  
**16.02.02**  
POLITICA DE INFORMACION  
**16.02.03**  
RED DE INFORMACION  
*UP: autopista de la información*  
INTERNET  
INTRANET

**16.02.04**  
ARCHIVO  
BANCO DE DATOS  
BASE DE DATOS  
CENTRO DE DOCUMENTACION  
SERVICIO DE INFORMACION  
BIBLIOTECA ESPECIALIZADA  
SERVICIO ESTADISTICO  
SEÑALIZACION TURISTICA  
**16.03**  
METODOLOGIA  
**16.03.01**  
ANALISIS DE MERCADO  
**16.03.02**  
ANALISIS DE SISTEMAS  
*UP: ciencia de sistemas*  
**16.03.03**  
ANALISIS ECONOMICO  
*UP: estudio económico*  
**16.03.04**  
ANALISIS ESTADISTICO  
*UP: análisis multicriterios  
cifra  
estadística*  
**16.03.05**  
CRITICA  
*UP: análisis crítico*  
**16.03.06**  
ENCUESTA  
**16.03.07**  
ESTUDIO DE CASO  
**16.03.08**  
EVALUACION  
**16.03.09**  
ANTECEDENTES  
*UP: análisis histórico*  
**16.03.10**  
METODO DE LOS ESCENARIOS  
**16.03.11**  
MODELIZACION  
*UP: modelo*  
**16.03.12**  
TIPOLOGIA  
*UP: análisis tipológico*  
**16.04**  
INVESTIGACION TURISTICA  
**16.04.01**  
CENTRO DE INVESTIGACION  
**16.04.02**  
POLITICA DE INVESTIGACION  
**16.04.03**  
PREVISION  
*UP: análisis prospectivo  
estudio prospectivo*  
**16.04.04**  
DEFINICION  
TERMINOLOGIA  
**16.05**  
TECNOLOGIA DEL TURISMO  
*UP: informaciones turísticas*  
**16.05.01**  
SISTEMA DE PAGO ELECTRONICO  
TELEVISION ALTA DEFINICION  
TERMINAL DE VIDEO INTERACTIVA  
INNOVACION TECNOLOGICA  
*UP: nuevas tecnologías*  
TELECONFERENCIA  
*UP: vídeo conferencia*  
REALIDAD VIRTUAL  
*UP: imagen virtual*  
**16.05.02**  
PROSPECTIVA TECNOLOGICA  
**16.05.03**  
CONOCIMIENTOS TECNICOS  
EXPORTACION DE CONOCIMIENTOS TECNICOS  
*UP: exportación de ingeniería*  
INGENIERIA TURISTICA  
**16.05.04**  
SIR  
*UP: sistema informatizado de reservas*  
SMD

*UP: GDS*  
SISTEMA DE RESERVAS  
TELERESERVA  
BILLETAJE  
*UP: boletaje*  
**16.05.05**  
INFORMATICA  
TECNOLOGIA DE LA INFORMACION  
TELEMATICA  
VIDEOTEXTO  
**16.05.06**  
TRANSFERENCIA TECNICA  
*UP: transferencia de conocimientos técnicos  
transferencia de tecnología*  
**17**  
SOCIOLOGIA DEL OCIO  
**17.01**  
COMPORTAMIENTO  
*UP: actitudes*  
**17.01.01**  
CODIGO ETICO  
ETICA DEL TURISMO  
PSICOLOGIA DEL TURISTA  
COMPORTAMIENTO TURISTICO  
**17.01.02**  
COMPORTAMIENTO CULTURAL  
COMPORTAMIENTO DE OCIO  
COMPORTAMIENTO DEL DEPORTE  
*UP: sociología del deporte*  
**17.02**  
HISTORIA DEL TURISMO  
**17.02.01**  
EVOLUCION DE LAS VACACIONES PAGADAS  
**17.02.02**  
EVOLUCION DEL TURISMO  
**17.02.03**  
MITOS DEL TURISMO  
*UP: mitos*  
**17.03**  
MOTIVACION  
**17.03.01**  
EXPECTATIVA  
*UP: aspiración*  
**17.03.02**  
ATRACTIVO  
*UP: atractivo para el consumo*  
**17.03.03**  
NECESIDAD  
**17.03.04**  
HABITOS  
**17.03.05**  
IMAGINACION  
**17.03.06**  
OBSTACULO PSICOLOGICO  
**17.03.07**  
PREFERENCIA  
*UP: selección*  
**17.04**  
SOCIOLOGIA DE LAS VACACIONES  
**17.05**  
SOCIOLOGIA DEL TURISMO  
**17.05.01**  
ANTROPOLOGIA DEL TURISMO  
**17.05.02**  
POBLACION RECEPTORA  
*UP: comunidad receptora  
nativos  
población autóctona*  
**17.05.03**  
TURISMO INDEPENDIENTE  
*UP: turismo individual*  
**17.05.04**  
TURISMO DE MASAS  
**17.05.05**  
ACULTURACION  
**17.05.06**  
ALIENACION  
**17.06**  
JORNADA LABORAL  
*UP: duración del trabajo  
extensión del trabajo*

*horario de trabajo*  
**17.06.01**  
PROLONGACION DE LA JORNADA LABORAL  
**17.06.02**  
VACACIONES SIN SUELDO  
*UP: año sabático  
permiso sin sueldo*  
**17.06.03**  
REDUCCION DE LA JORNADA LABORAL  
**17.07**  
TIEMPO LIBRE  
*UP: sociología del tiempo libre*  
**17.07.01**  
TIEMPO DE OCIO  
**17.08**  
CAMBIO SOCIAL  
**17.08.01**  
EVOLUCION DE LA OPINION  
*UP: evolución de la mentalidad*  
**17.08.02**  
CALIDAD DE VIDA  
**17.08.03**  
ESTILO DE VIDA  
*UP: evolución de las costumbres  
modo de vida*  
**17.08.04**  
VALOR SOCIOCULTURAL  
*UP: cambio de valores*  
**18**  
TURISMO SECTORIAL  
*UP: frecuentación sectorial  
turismo temático*  
**18.01**  
TURISMO RELIGIOSO  
*UP: culto*  
**18.01.01**  
PEREGRINACION  
**18.02**  
TURISMO CULTURAL  
*UP: vacaciones culturales*  
**18.02.01**  
TURISMO CONMEMORATIVO  
**18.02.02**  
TURISMO ETNICO  
**18.02.03**  
TURISMO HISTORICO  
**18.03**  
TURISMO DE NEGOCIOS  
**18.03.01**  
CONGRESO  
*UP: coloquios  
conferencias  
turismo de congresos*  
**18.03.02**  
SEMINARIO  
**18.03.03**  
VIAJE DE INCENTIVO  
*UP: viaje de acontecimientos  
viaje de motivación  
viaje de recompensa*  
**18.04**  
TURISMO DE AVENTURA  
**18.05**  
TURISMO CON FINES ECONOMICOS  
*UP: turismo científico  
turismo industrial  
turismo técnico*  
**18.05.01**  
TURISMO ENOLOGICO  
*UP: turismo vitícola*  
**18.06**  
TURISMO DE FESTIVALES  
**18.07**  
TURISMO DE FORMACION  
*UP: turismo escolar  
viaje educativo*  
**18.07.01**  
VIAJE ESCOLAR  
*UP: aula de naturaleza*  
**18.07.02**  
VIAJE LINGUISTICO



*UP: viaje de idiomas*

**18.08**  
TURISMO DE JARDINES

**18.09**  
TURISMO DE LUJO

**18.10**  
TURISMO DE MONTAÑA  
*UP: ocio de montaña*  
*vacaciones de montaña*

**18.10.01**  
DEPORTES DE INVIERNO

**18.11**  
TURISMO DE NATURALEZA  
*UP: descubrimiento de la naturaleza*

**18.11.01**  
CICLOTURISMO

**18.11.02**  
TURISMO ECUESTRE

**18.11.03**  
TURISMO PEDESTRE

**18.11.04**  
TREN TURISTICO  
*UP: ferrocarril turístico*

**18.12**  
TURISMO DE PROXIMIDAD

**18.13**  
TURISMO DE SALUD

**18.13.01**  
CURAS

**18.13.02**  
HIDROTERAPIA

**18.13.03**  
PUESTA EN FORMA

**18.13.04**  
TALASOTERAPIA

**18.13.05**  
TERMALISMO  
*UP: crenoterapia*  
*turismo termal*

**18.14**  
TURISMO DE MINUSVALIDOS

**18.15**  
TURISMO DE JOVENES

**18.15.01**  
AUTOSTOP

**18.15.02**  
CAMPO INTERNACIONAL DE TRABAJO  
*UP: campo de jóvenes*

**18.15.03**  
INTERCAMBIO INTERNACIONAL DE JOVENES  
*UP: intercambio de estudiantes*

**18.16**  
TURISMO DE PERSONAS MAYORES  
*UP: turismo de la tercera edad*  
*turismo senior*

**18.17**  
TURISMO EN AUTOCAR

**18.18**  
TURISMO FLUVIAL  
*UP: crucero fluvial*  
*excursión fluvial*  
*navegación fluvial*

**18.19**  
TURISMO LITORAL  
*UP: turismo balneario*  
*vacaciones de balneario*

**18.20**  
TURISMO MARITIMO

**18.20.01**  
CRUCERO  
*UP: crucero de placer*  
*crucero marítimo*

CRUCERO TEMATICO

**18.21**  
TURISMO RURAL  
*UP: agriturismo*  
*agroturismo*  
*turismo verde*  
*vacaciones en granja*  
*vacaciones rurales*

**18.22**

TURISMO ESPELEOLOGICO

**18.23**  
TURISMO DEPORTIVO

**18.24**  
TURISMO URBANO  
*UP: turismo de ciudad*

**19**  
TRANSPORTE

**19.01**  
ARTICULO DE VIAJE

**19.01.01**  
EQUIPAJE FACTURADO  
EQUIPAJE DE MANO  
EQUIPAJE

**19.02**  
CAPACIDAD DE TRANSPORTE

**19.02.01**  
PASAJERO

**19.02.02**  
VIAJERO

**19.03**  
INFRAESTRUCTURA DE TRANSPORTE

**19.03.01**  
AEROPUERTO  
*UP: aeródromo*

**19.03.02**  
AUTOPISTA

**19.03.03**  
ESTACION  
*UP: estación ferroviaria*

**19.03.04**  
ESTACION MARITIMA

**19.03.05**  
ESTACION DE AUTOCAR

**19.03.06**  
HELIPUERTO

**19.03.07**  
PUENTE

**19.03.08**  
PUERTO

**19.03.09**  
CARRETERA

**19.03.10**  
TUNEL BAJO EL CANAL DE LA MANCHA  
TUNEL FERROVIARIO  
TUNEL DE CARRETERA  
TUNEL

**19.04**  
MODO DE TRANSPORTE  
*UP: tipo de transporte*

**19.04.01**  
TRANSPORTE AEREO

**19.04.02**  
TRANSPORTE PUBLICO  
*UP: transporte colectivo*

**19.04.03**  
TRANSPORTE FERROVIARIO

**19.04.04**  
TRANSPORTE FLUVIAL  
*UP: transporte lacustre*

**19.04.05**  
TRANSPORTE INDIVIDUAL

**19.04.06**  
TRANSPORTE INTERIOR

**19.04.07**  
TRANSPORTE INTERNACIONAL

**19.04.08**  
TRANSPORTE MARITIMO  
*UP: navegación*

**19.04.09**  
TRANSPORTE POR CARRETERA

**19.04.10**  
TRANSPORTE URBANO

**19.05**  
MEDIOS DE TRANSPORTE

**19.05.01**  
AEROSTATO  
*UP: dirigible*  
*globo*  
*globo a combustión*

**19.05.02**

AUTOBUS

**19.05.03**  
AUTOCAR

**19.05.04**  
AUTOMOVIL  
*UP: coche*

TAXI

**19.05.05**  
AVION

**19.05.06**  
TRANSBORDADOR  
*UP: ferry*

AERODESLIZADOR

HIDROPLANO

HIDROALA  
*UP: hidroptero*

BARCO DE PASAJEROS

**19.05.07**  
BICICLETA  
*UP: bici*

VEHICULO DE DOS RUEDAS

MOTO  
*UP: motocicleta*

**19.05.08**  
FUNICULAR

**19.05.09**  
HELICOPTERO

**19.05.10**  
METRO

**19.05.11**  
TREN DE ALTA VELOCIDAD  
*UP: AVE*

TREN

**19.06**  
TRAFICO  
*UP: circulación*

**19.06.01**  
CONGESTION DEL TRAFICO  
*UP: atasco*

**19.06.02**  
RED AEREA  
RED DE TRANSPORTE  
RED FERROVIARIA  
RED DE CARRETERAS  
LINEA MARITIMA

**19.06.03**  
TRAYECTO  
CONEXION  
*UP: servicio de línea*

LARGA DISTANCIA

ESCALA

TIEMPO DE TRAYECTO

**20**  
PAISES Y AGRUPACIONES DE PAISES

**20.01**  
AFRICA

**20.01.01**  
AFRICA AL SUR DEL SAHARA

**20.01.02**  
ANGOLA  
BOTSWANA  
LESOTHO  
MALAWI  
MOZAMBIQUE  
NAMIBIA  
SANTA ELENA  
REPUBLICA DE SUDAFRICA  
AFRICA MERIDIONAL  
SWAZILANDIA  
ZAMBIA  
ZIMBABWE  
*UP: Rhodesia*

**20.01.03**  
CAMERUN  
AFRICA CENTRAL  
REPUBLICA CENTROAFRICANA  
CHAD  
CONGO  
CONGO RD  
*UP: Zaire*

GUINEA ECUATORIAL

GABON  
SANTO TOME Y PRINCIPE  
**20.01.04**  
BURUNDI  
COMORES  
DJIBOUTI  
AFRICA ORIENTAL  
*UP: Africa del Este*  
ERITREA  
ETIOPIA  
KENYA  
MADAGASCAR  
MAURICIO  
*UP: Isla Mauricio*  
MAYOTTE  
REUNION  
RWANDA  
SEYCHELES  
SOMALIA  
SUDAN  
TANZANIA  
UGANDA  
**20.01.05**  
BENIN  
*UP: Dahomey*  
BURKINA FASO  
*UP: Alto Volta*  
CABO VERDE  
COTE D'IVOIRE  
*UP: Costa de Marfil*  
GAMBIA  
GHANA  
GUINEA  
GUINEA BISSAU  
LIBERIA  
MALI  
MAURITANIA  
NIGER  
NIGERIA  
SENEGAL  
SIERRA LEONA  
TOGO  
AFRICA OCCIDENTAL  
*UP: Africa del Oeste*  
SAHARA OCCIDENTAL  
**20.01.06**  
ARGELIA  
EGIPTO  
JAMAHIRIYA ARABE LIBIA  
MARRUECOS  
AFRICA DEL NORTE  
SAHARA  
TUNEZ  
**20.02**  
AMERICAS Y CARIBE  
**20.02.01**  
BELICE  
AMERICA CENTRAL  
COSTA RICA  
EL SALVADOR  
GUATEMALA  
HONDURAS  
NICARAGUA  
PANAMA  
**20.02.02**  
BERMUDAS  
CANADA  
MEXICO  
AMERICA DEL NORTE  
SAN PEDRO Y MIQUELON  
ESTADOS UNIDOS  
**20.02.03**  
ARGENTINA  
BOLIVIA  
BRASIL  
CHILE  
COLOMBIA  
ECUADOR  
ISLAS MALVINAS (Falkland)  
*UP: Islas Falkland*  
GUAYANA FRANCESA

GUYANA  
PARAGUAY  
PERU  
AMERICA DEL SUR  
SURINAME  
URUGUAY  
VENEZUELA  
**20.02.04**  
AMERICAS  
**20.02.05**  
ANGUILA  
ANTIGUA Y BARBUDA  
ARUBA  
BAHAMAS  
BARBADOS  
ISLAS VIRGENES BRITANICAS  
CARIBE  
*UP: Antillas*  
ISLAS CAIMAN  
CUBA  
DOMINICA  
REPUBLICA DOMINICANA  
GRANADA  
GUADALUPE  
HAITI  
JAMAICA  
MARTINICA  
MONTSERRAT  
ANTILLAS NEERLANDESAS  
PUERTO RICO  
SAN CRISTOBAL Y NIEVES  
SANTA LUCIA  
SAN VICENTE Y LAS GRANADINAS  
TRINIDAD Y TOBAGO  
ISLAS TURKAS Y CAICOS  
ISLAS VIRGENES ESTADOUNIDENSES  
**20.03**  
ASIA Y PACIFICO  
**20.03.01**  
ASIA  
**20.03.02**  
ASIA CENTRAL  
KAZAKSTAN  
KIRGUISTAN  
TAYIKISTAN  
TURKEMENISTAN  
UZBEKISTAN  
**20.03.03**  
BANGLADESH  
BHUTAN  
INDIA  
MALDIVAS  
NEPAL  
PAKISTAN  
SIKKIM  
ASIA DEL SUR  
SRI LANKA  
*UP: Ceilán*  
**20.03.04**  
BRUNEI DARUSSALAM  
CAMBOYA  
TIMOR ORIENTAL  
INDONESIA  
LAO RDP  
*UP: Laos*  
MALASIA  
MYANMAR  
*UP: Birmania*  
FILIPINAS  
SINGAPUR  
ASIA SUDORIENTAL  
*UP: Sudeste Asiático*  
TAILANDIA  
VIET NAM  
**20.03.05**  
CHINA  
ASIA ORIENTAL  
*UP: Extremo Oriente*  
HONG KONG, CHINA  
JAPON  
COREA

COREA RDP  
*UP: Corea del Norte*  
COREA R  
*UP: Corea del Sur*  
MACAO  
MONGOLIA  
TAIWAN, CHINA  
**20.03.06**  
AFGANISTAN  
BAHREIN  
CHIPRE  
ESTADOS DEL GOLFO  
*UP: Países del Golfo Pérsico*  
IRAN, REPUBLICA ISLAMICA  
IRAQ  
ISRAEL  
JORDANIA  
KUWAIT  
LIBANO  
ORIENTE MEDIO  
*UP: Próximo Oriente*  
OMAN  
PALESTINA  
QATAR  
ARABIA SAUDITA  
REPUBLICA ARABE SIRIA  
TURQUIA  
EMIRATOS ARABES UNIDOS  
YEMEN  
**20.03.07**  
SAMOA AMERICANA  
*UP: Islas Samoa*  
AUSTRALIA  
ISLAS COOK  
FIDJI  
*UP: Islas Fidji*  
POLYNESIA FRANCESA  
GUAM  
HAWAI  
KIRIBATI  
MICRONESIA  
NAURU  
NUEVA CALEDONIA  
NUEVA ZELANDIA  
NIUE  
OCEANIA  
*UP: Polinesia*  
PAPUA NUEVA GUINEA  
PITCAIRN  
SAMOA  
*UP: Islas Samoa Occidental*  
ISLAS SALOMON  
TOKELAU  
TONGA  
*UP: Islas Tonga*  
TUVALU  
*UP: Islas Tuvalu*  
VANUATU  
*UP: Islas Vanuatu  
Nuevas Hébridas*  
ISLAS WALLIS Y FUTUNA  
**20.04**  
EUROPA  
**20.04.01**  
ARMENIA  
AZERBAIYAN  
ESTADOS DEL CAUCASO  
GEORGIA  
**20.04.02**  
ANDORRA  
AUSTRIA  
BELGICA  
DINAMARCA  
FINLANDIA  
FRANCIA  
ALEMANIA  
ALEMANIA, REPUBLICA FEDERAL  
GIBRALTAR  
GRECIA  
GROENLANDIA  
SANTA SEDE

*UP: Vaticano*  
 ISLANDIA  
 IRLANDA  
 ITALIA  
 LIECHTENSTEIN  
 LUXEMBURGO  
 MALTA  
 MONACO  
 PAISES BAJOS  
 EUROPA DEL NORTE  
 NORUEGA  
 PORTUGAL  
 SAN MARINO  
 ESPAÑA  
 SUECIA  
 SUIZA  
 REINO UNIDO  
*UP: Escocia*  
*Gran Bretaña*  
*Inglaterra*  
*Irlanda del Norte*  
*País de Gales*  
 EUROPA OCCIDENTAL  
**20.04.03**  
 ALBANIA  
 RSS DE ARMENIA  
 RSS DE AZERBAIYAN  
 BELARUS  
 BOSNIA HERZEGOVINA  
 BULGARIA  
 RSS DE BIELORRUSIA  
 CROACIA  
 REPUBLICA CHECA  
 CHECOSLOVAQUIA  
 EUROPA ORIENTAL  
*UP: Europa central*  
 ESTONIA  
 RSS DE ESTONIA  
 RSS DE GEORGIA  
 REPUBLICA DEMOCRATICA DE ALEMANIA  
 HUNGRIA  
 RSS DE KAZAKISTAN  
 RSS DE KIRGUISTAN  
 LETONIA  
 RSS DE LETONIA  
 LITUANIA  
 RSS DE LITUANIA  
 RSS DE MOLDAVIA  
 MOLDAVIA R  
 MONTENEGRO  
 POLONIA  
 RUMANIA  
 RUSIA  
 FEDERACION RUSA  
 RSS DE RUSIA  
 SERBIA  
 ESLOVAQUIA  
*UP: República Eslovaca*  
 ESLOVENIA  
 RSS DE TAYIKISTAN  
 EX REPUBLICA YUGOESLAVA DE MACEDONIA  
*UP: Macedonia*  
 RSS TURCOMANA  
 UCRANIA  
 RSS DE UCRANIA  
 URSS  
*UP: Unión Soviética*  
 RSS DE UZBEKISTAN  
 YUGOSLAVIA  
**20.05**  
 AGRUPACION ECONOMICA  
**20.05.01**  
 NUEVOS PAISES INDUSTRIALIZADOS  
**20.05.02**  
 PAIS DE LA OCDE  
**20.05.03**  
 PAISES DESARROLLADOS  
**20.05.04**  
 PAISES DEL CAEM  
*UP: Países del COMECON*  
**20.05.05**

PAISES EN DESARROLLO  
*UP: países en vías de desarrollo*  
*Tercer Mundo*  
 PAISES MENOS ADELANTADOS  
**20.05.06**  
 PEQUEÑO ESTADO  
**20.06**  
 AGRUPACION ETNICO RELIGIOSA  
**20.06.01**  
 ESTADO ARABE  
*UP: Países árabes*  
**20.06.02**  
 PAIS ISLAMICO  
*UP: Países musulmanes*  
**20.07**  
 AGRUPACION GEOGRAFICA  
**20.07.01**  
 AMAZONIA  
**20.07.02**  
 CONO SUR  
**20.07.03**  
 CUERNO DE AFRICA  
**20.07.04**  
 ESTADO BALTICO  
*UP: países bálticos*  
**20.07.05**  
 INDOCHINA  
**20.07.06**  
 MAGREB  
**20.07.07**  
 PAISES ANDINOS  
**20.07.08**  
 PAISES MEDITERRANEOS  
**20.07.09**  
 REGION DEL OCEANO INDICO  
**20.07.10**  
 SAHEL  
**20.07.11**  
 ESCANDINAVIA  
*UP: países escandinavos*  
**20.08**  
 AGRUPACION LINGUISTICA  
**20.08.01**  
 AFRICA ANGLOFONA  
**20.08.02**  
 AFRICA DE HABLA PORTUGUESA  
**20.08.03**  
 AMERICA LATINA  
**20.08.04**  
 AFRICA FRANCOFONA  
 PAIS FRANCOFONO  
**20.09**  
 AGRUPACION POLITICA  
**20.09.01**  
 PAIS DE LA ASEAN  
*UP: Asociación de Naciones del Asia Sudoriental*  
**20.09.02**  
 PAIS DE LA UNION EUROPEA  
**20.09.03**  
 PAISES DE LA CEE  
**20.09.04**  
 PAISES DE LA CEI  
*UP: Comunidad de Estados Independientes*  
**20.09.05**  
 TERRITORIO NO AUTONOMO



*Lista permutada  
en español*

*Lista permutata  
in spagnolo*

*Liste permutée  
en espagnol*

*Permuted list  
in Spanish*



|                               |  |
|-------------------------------|--|
| grado                         | <b>ABADIA</b>  |
| TITULO                        | <b>ABORTO</b>  |
| DERECHO DE PREVENCIÓN DE      | <b>académico</b><br><i>UTL:</i> TITULO ACADEMICO                     |
|                               | <b>ACADEMICO</b>   |
|                               | <b>ACAMPADA LIBRE</b>  |
|                               | <b>ACCESO</b>  |
|                               | <b>ACCIDENTES</b>  |
|                               | <b>ACCION CULTURAL</b>   |
|                               | acción de los municipios<br><i>UTL:</i> POLITICA LOCAL               |
|                               | acción de los profesionales<br><i>UTL:</i> PROFESIONALES DEL TURISMO |
|                               | acción del Estado<br><i>UTL:</i> POLITICA TURISTICA                  |
|                               | acción regional<br><i>UTL:</i> POLITICA REGIONAL                     |
|                               | acción territorial<br><i>UTL:</i> POLITICA TERRITORIAL DEL TURISMO   |
| curso                         | <b>acelerado</b><br><i>UTL:</i> FORMACION INTENSIVA                  |
| LLUVIA AUTOMOVIL              | <b>ACIDA</b>   |
|                               | <b>ACOMPAÑADO</b>  |
|                               | acompañante<br><i>UTL:</i> GUIA ACOMPAÑANTE                          |
| GUIA camping                  | <b>ACOMPANANTE</b>   |
|                               | <b>acondicionado</b><br><i>UTL:</i> TERRENO DE CAMPING               |
| embalse                       | <b>acondicionado</b><br><i>UTL:</i> EMBALSE PARA ACTIVIDADES DE OCIO |
|                               | <b>acontecimiento</b><br><i>UTL:</i> ACONTECIMIENTO TURISTICO        |
|                               | <b>ACONTECIMIENTO COMERCIAL</b>                                      |
|                               | <b>ACONTECIMIENTO COYUNTURAL</b>                                     |
|                               | acontecimiento religioso<br><i>UTL:</i> ACTO RELIGIOSO               |
|                               | <b>ACONTECIMIENTO TEMATICO</b>                                       |
|                               | <b>ACONTECIMIENTO TURISTICO</b>                                      |
| viaje de                      | <b>acontecimientos</b><br><i>UTL:</i> VIAJE DE INCENTIVO             |
| DANZA ESQUI                   | <b>ACROBATICA</b>  |
|                               | <b>ACROBATICO</b>  |
|                               | <b>ACTA UNICA EUROPEA</b>  |
|                               | <b>ACTAS</b>   |
|                               | <b>ACTAS RESUMIDAS</b>   |
|                               | <b>actitudes</b><br><i>UTL:</i> COMPORTAMIENTO                       |
| población                     | <b>activa</b><br><i>UTL:</i> MERCADO DE TRABAJO                      |
| VACACIONES                    | <b>ACTIVAS</b>   |
|                               | actividad de vacaciones<br><i>UTL:</i> VACACIONES                    |
| cese de                       | <b>actividad</b><br><i>UTL:</i> CIERRE DE EMPRESA                    |
|                               | <b>actividades al aire libre</b><br><i>UTL:</i> OCIO AL AIRE LIBRE   |
|                               | <b>actividades artísticas</b><br><i>UTL:</i> OCIO CULTURAL           |
|                               | <b>actividades de ocio</b><br><i>UTL:</i> OCIO                       |
| EMBALSE PARA INFORME DE       | <b>ACTIVIDADES DEPORTIVAS</b>  |
|                               | <b>ACTIVIDADES DE OCIO</b>   |
| CALENDARIO DE                 | <b>ACTIVIDADES</b>   |
|                               | <b>ACTO CULTURAL</b>   |
|                               | <b>ACTO RELIGIOSO</b>  |
| INSTALACIONES PARQUE parque   | <b>ACTOS</b>   |
|                               | <b>ACUARIO</b>   |
|                               | <b>ACUATICAS RECREATIVAS</b>   |
|                               | <b>ACUATICO</b>  |
|                               | acuático recreativo<br><i>UTL:</i> PARQUE ACUATICO                   |
|                               | <b>ACUERDO BILATERAL</b>   |
|                               | <b>ACUERDO INTERNACIONAL</b>   |
| recursos                      | <b>acuíferos</b><br><i>UTL:</i> AGUAS CONTINENTALES                  |
| CONTAMINACION PAISES MENOS    | <b>ACULTURACION</b>  |
| DESCENTRALIZACION derecho     | <b>ACUSTICA</b>  |
|                               | <b>ADELANTADOS</b>   |
|                               | <b>ADMINISTRACION NACIONAL DE TURISMO</b>                            |
|                               | <b>ADMINISTRATIVA</b>  |
|                               | administrativo<br><i>UTL:</i> DERECHO PUBLICO                        |
|                               | <b>ADMISION DE ANIMALES</b>  |
|                               | admisión temporal<br><i>UTL:</i> VISADO                              |
|                               | <b>adolescente</b><br><i>UTL:</i> JOVEN                              |
| síndrome de inmunodeficiencia | <b>ADOPCION</b>  |
|                               | adquirida<br><i>UTL:</i> SIDA  |
| FUSION Y poder                | <b>ADQUISICION</b>   |
|                               | adquisitivo<br><i>UTL:</i> NIVEL DE VIDA                             |





|  |   |
|--|---|
| CAMPAMENTO AL<br>centro de                       | <i>UTL:</i> OCIO AL AIRE LIBRE<br><b>AIRE LIBRE</b>                             |
| juegos al  | <b>aire libre y ocio</b><br><i>UTL:</i> CENTRO DE OCIO                          |
| mercado al                                       | <b>aire libre</b><br><i>UTL:</i> OCIO AL AIRE LIBRE                             |
| OCIO AL<br>TEMPERATURA DEL                       | <b>aire libre</b><br><i>UTL:</i> MERCADILLOS                                    |
|  | <b>AIRE LIBRE</b>   |
|  | <b>AIRE</b>   |
|  | <b>ALA DELTA</b>  |
|  | <b>ALBANIA</b>  |
|  | <b>ALBERGUE JUVENIL</b>   |
|  | <b>ALBERGUE RURAL</b>   |
|  | <b>ALBUM</b>  |
|  | <b>ALEMANIA</b>   |
|  | <b>ALEMANIA, REPUBLICA FEDERAL</b>  |
|  | <b>ALEMANIA</b>   |
| REPUBLICA DEMOCRATICA DE                         | <b>alfarería</b><br><i>UTL:</i> ARTESANIA                                       |
|  | <b>ALGAS VERDES</b>   |
|  | <b>ALIENACION</b>   |
|  | <b>ALIMENTACION</b>   |
|  | <b>ALOJAMIENTO</b>  |
|  | <b>ALOJAMIENTO AMUEBLADO EN ALQUILER</b>  |
|  | <b>alojamiento asociativo</b><br><i>UTL:</i> CLUB DE VACACIONES                 |
|  | <b>ALOJAMIENTO COLECTIVO</b>  |
|  | <b>alojamiento comercial</b><br><i>UTL:</i> ALOJAMIENTO COLECTIVO               |
|  | <b>alojamiento de alquiler</b><br><i>UTL:</i> ALOJAMIENTO AMUEBLADO EN ALQUILER |
|  | <b>ALOJAMIENTO DE VACACIONES</b>  |
|  | <b>ALOJAMIENTO EN GRANJA</b>  |
|  | <b>alojamiento estacional</b><br><i>UTL:</i> ALOJAMIENTO AMUEBLADO EN ALQUILER  |
|  | <b>alojamiento familiar</b><br><i>UTL:</i> ALOJAMIENTO POR FAMILIARES Y AMIGOS  |
|  | <b>alojamiento gratuito</b><br><i>UTL:</i> ALOJAMIENTO PRIVADO                  |
|  | <b>alojamiento no comercial</b><br><i>UTL:</i> ALOJAMIENTO PRIVADO              |
|  | <b>ALOJAMIENTO PARA JOVENES</b>   |
|  | <b>ALOJAMIENTO POR FAMILIARES Y AMIGOS</b>                                      |
|  | <b>ALOJAMIENTO PRIVADO</b>  |
|  | <b>ALOJAMIENTO RURAL</b>  |
|  | <b>alojamiento turístico</b><br><i>UTL:</i> ALOJAMIENTO                         |
|  | <b>ALOJAMIENTO</b>  |
|  | <b>ALOJAMIENTO</b>  |
|  | <b>alojamiento</b><br><i>UTL:</i> ALOJAMIENTO                                   |
|  | <b>ALOJAMIENTO</b>  |
| CAPACIDAD DE<br>MODO DE<br>oferta de             | <b>alojamiento de animales</b><br><i>UTL:</i> ADMISION DE ANIMALES              |
| PARQUE RECREATIVO CON<br>servicio de             | <b>ALOJAMIENTOS PARA NIÑOS</b>  |
| FRECUENTACION DE LOS<br>ESQUI                    | <b>ALOJAMIENTOS</b>   |
|  | <b>ALPINO</b>   |
|  | <b>ALQUILER</b>   |
|  | <b>ALQUILER DE AUTOMOVILES</b>  |
|  | <b>ALQUILER DE BARCOS</b>   |
|  | <b>ALQUILER DE BICICLETAS</b>   |
|  | <b>ALQUILER DE ESQUIS</b>   |
|  | <b>ALQUILER DE LOCALES</b>  |
|  | <b>ALQUILER DE MATERIAL</b>   |
|  | <b>ALQUILER DE ROPA BLANCA</b>  |
|  | <b>alquiler de vacaciones</b><br><i>UTL:</i> ALOJAMIENTO AMUEBLADO EN ALQUILER  |
|  | <b>alquiler estacional</b><br><i>UTL:</i> ALOJAMIENTO AMUEBLADO EN ALQUILER     |
| ALOJAMIENTO AMUEBLADO EN<br>alojamiento de       | <b>ALQUILER</b>   |
|  | <b>alquiler</b><br><i>UTL:</i> ALOJAMIENTO AMUEBLADO EN ALQUILER                |
| CONTRATO DE                                      | <b>ALQUILER</b>   |
|  | <b>ALTA COSTURA</b>   |
|  | <b>ALTA MONTAÑA</b>   |
|  | <b>ALTA DEFINICION</b>  |
|  | <b>ALTA</b>   |
|  | <b>ALTA VELOCIDAD</b>   |
|  | <b>ALTAS</b>  |
|  | <b>ALTERNANCIA</b>  |
|  | <b>ALTERNATIVO</b>  |
|  | <b>Alto Volta</b><br><i>UTL:</i> BURKINA FASO                                   |
|  | <b>AMATEUR</b>  |
|  | <b>AMAZONIA</b>   |
|  | <b>AMBIENTAL</b>  |
|  | <b>AMBIENTAL</b>  |
|  | <b>AMBIENTAL</b>  |
|  | <b>ambiente</b><br><i>UTL:</i> PROTECCION DEL MEDIO AMBIENTE                    |
|  | <b>ambiente</b><br><i>UTL:</i> PROTECCION DEL MEDIO AMBIENTE                    |
| DEGRADACION<br>DETERIORO<br>SANEAMIENTO<br>medio |   |
| política de medio                                |   |

preservación del medio  
Programa de las Naciones Unidas para el Medio  
PROTECCION DEL MEDIO

SAMOA

ALOJAMIENTO POR FAMILIARES Y  
VISITA A FAMILIARES Y  
ALOJAMIENTO  
Impuesto sobre el Valor

ZONA DE  
PAISES

AFRICA

SALA DE

DIBUJOS  
ADMISION DE  
DEPORTES CON  
RESERVA DE

servicio de alojamiento de

SOCIEDAD  
sociedad

casco  
cementérios

INTERCAMBIO DE

misión de

JUEGO DE  
ESTADO  
JAMAHIRIYA

ambiente  
*UTL:* PROTECCION DEL MEDIO AMBIENTE

Ambiente  
*UTL:* PNUMA  
AMBIENTE

AMERICA CENTRAL  
AMERICA DEL NORTE  
AMERICA DEL SUR  
AMERICA LATINA  
AMERICANA  
AMERICAS  
AMERICAS Y CARIBE  
AMIGOS  
AMIGOS  
AMUEBLADO EN ALQUILER

Añadido

*UTL:* IVA

análisis crítico

*UTL:* CRITICA

ANALISIS DE COSTOS  
ANALISIS DE MERCADO  
ANALISIS DE SISTEMAS  
ANALISIS ECONOMICO  
ANALISIS ESTADISTICO

análisis histórico

*UTL:* ANTECEDENTES

análisis multicriterios

*UTL:* ANALISIS ESTADISTICO

análisis prospectivo

*UTL:* PREVISION

análisis tipológico

*UTL:* TIPOLOGIA

ANCLAJE

ANDINOS

ANDORRA

ANFITEATRO

ANGLOFONA

ANGOLA

ANGUILA

ANIMACION

ANIMACION CULTURAL

ANIMACION DEL OCIO

ANIMACION DEPORTIVA

ANIMACION PARA NIÑOS

ANIMACION TURISTICA

ANIMACION

ANIMADOR

animador de turismo

*UTL:* ANIMADOR

animador del patrimonio

*UTL:* ANIMADOR

ANIMADOS

ANIMALES

ANIMALES

ANIMALES

ANIMALES

animales

*UTL:* ADMISION DE ANIMALES

aniversario

*UTL:* CONMEMORACION

AÑO DEL TURISMO

año sabático

*UTL:* VACACIONES SIN SUELDO

ANONIMA

anónima con responsabilidad limitada

*UTL:* SOCIEDAD LIMITADA

ANTECEDENTES

ANTIGUA Y BARBUDA

antiguo

*UTL:* CASCO HISTORICO

antiguos

*UTL:* CEMENTERIO

Antillas

*UTL:* CARIBE

ANTILLAS NEERLANDESAS

ANTOLOGIA

ANTROPOLOGIA DEL TURISMO

ANUARIO

anulación

*UTL:* SEGURO DE CANCELACION

aparcamiento

*UTL:* ESTACIONAMIENTO

APAREJOS

APARTAMENTO TURISTICO

APARTAMENTOS

aportación económica

*UTL:* INCIDENCIA DEL TURISMO

apoyo sectorial

*UTL:* ASISTENCIA TECNICA

APRENDIZAJE

APUESTA

ARABE

ARABE LIBIA

|                                 |  |
|---------------------------------|--|
| REPUBLICA<br>EMIRATOS<br>Países | ARABE SIRIA<br>ARABES UNIDOS<br>árabes<br><i>UTL:</i> ESTADO ARABE<br>ARABIA SAUDITA<br>ARANCELES ADUANEROS<br>ARBOLADO<br>ARCHIVO<br>ARCHIVO FOTOGRAFICO<br>ARCO<br>AREA DE DESCANSO<br>AREA DE JUEGOS<br>AREA DE OCIO<br>área de ocio urbana<br><i>UTL:</i> CENTRO DE OCIO URBANO<br>AREA DE PICNIC<br>área natural de camping<br><i>UTL:</i> TERRENO DE CAMPING<br>área natural de ocio<br><i>UTL:</i> CENTRO DE OCIO |
| TIRO CON                        | ARENALES<br>arenosa<br><i>UTL:</i> DUNA  |
| costa                           | ARGELIA<br>ARGENTINA<br>ARIDA<br>armado<br><i>UTL:</i> GUERRA  |
| REGION<br>conflicto             | ARMENIA<br>ARMENIA<br>ARQUEOLOGICA<br>arqueológica<br><i>UTL:</i> ARQUEOLOGIA  |
| RSS DE<br>excavación            | ARQUEOLOGICO<br>ARQUITECTO<br>arquitectónico<br><i>UTL:</i> PATRIMONIO CULTURAL  |
| SITIO<br>patrimonio             | ARQUITECTURA<br>arrendamiento<br><i>UTL:</i> CONTRATO DE ALQUILER<br>arrendamiento<br><i>UTL:</i> CONTRATO DE ALQUILER   |
| contrato de                     | ARRENDAMIENTO<br>arroyos<br><i>UTL:</i> RIO  |
| CREDITO DE                      | arte<br><i>UTL:</i> PATRIMONIO ARTISTICO<br>arte culinario<br><i>UTL:</i> GASTRONOMIA  |
| feria de                        | arte<br><i>UTL:</i> ACTO CULTURAL  |
| MERCADO DE                      | ARTE<br>artes marciales<br><i>UTL:</i> DEPORTES DE COMBATE<br>artes plásticas<br><i>UTL:</i> ESCULTURA   |
| bellas                          | artes<br><i>UTL:</i> PATRIMONIO ARTISTICO  |
| COMERCIO DE                     | ARTESANIA<br>ARTESANIA<br>artículo de caza<br><i>UTL:</i> CAZA<br>ARTICULO DE DEPORTE<br>artículo de pesca<br><i>UTL:</i> PESCA<br>ARTICULO DE VIAJE<br>artificial<br><i>UTL:</i> LAGO   |
| lago                            | ARTIFICIAL<br>ARTIFICIALES<br>artísticas<br><i>UTL:</i> OCIO CULTURAL  |
| PLAYA<br>FUEGOS<br>actividades  | ARTISTICO<br>artístico<br><i>UTL:</i> CASCO HISTORICO  |
| BARRIO<br>ciudad de interés     | ARTISTICO<br>ARTISTICO<br>ARUBA<br>asalariado<br><i>UTL:</i> EMPLEADO  |
| ESPECTACULO<br>PATRIMONIO       | ASCENSION<br>ASCENSOR<br>ASEAN<br>aseo<br><i>UTL:</i> SANEAMIENTO  |
| DEPORTES DE                     | ASIA<br>ASIA CENTRAL<br>ASIA DEL SUR<br>ASIA ORIENTAL<br>ASIA SUDORIENTAL<br>ASIA Y PACIFICO<br>Asia Sudoriental<br><i>UTL:</i> PAIS DE LA ASEAN   |
| PAIS DE LA<br>cuarto de         |  |

|  |   |
|--|---|
| Sudeste  | <b>Asiático</b><br><b>UTL: ASIA SUDORIENTAL</b><br><b>ASIDUIDAD DE CLIENTELA</b>  |
|  | <b>asistencia a los turistas</b><br><b>UTL: SEGURO DE ASISTENCIA EN VIAJES</b><br><b>ASISTENCIA EN VIAJE</b><br><b>ASISTENCIA TECNICA</b><br><b>asistencia preparatoria</b><br><b>UTL: ASISTENCIA TECNICA</b>   |
| misión de                                      | <b>asistencia técnica</b><br><b>UTL: ASISTENCIA TECNICA</b>   |
| misión de                                      | <b>ASISTENCIA EN VIAJES</b><br><b>ASOCIACION</b><br><b>ASOCIACION CON FINES NO LUCRATIVOS</b><br><b>ASOCIACION CULTURAL</b><br><b>ASOCIACION DE CONSUMIDORES</b><br><b>Asociación de Naciones del Asia Sudoriental</b><br><b>UTL: PAIS DE LA ASEAN</b><br><b>ASOCIACION DE TURISMO</b><br><b>ASOCIACION DE TURISMO HOMOLOGADA</b><br><b>ASOCIACION DEPORTIVA</b><br><b>asociación internacional de turismo</b><br><b>UTL: ORGANISMO INTERNACIONAL DE TURISMO</b>          |
| SEGURO DE                                      | <b>ASOCIACIONISMO</b><br><b>asociativa</b><br><b>UTL: ASOCIACION</b><br><b>asociativo</b><br><b>UTL: CLUB DE VACACIONES</b><br><b>aspiración</b><br><b>UTL: EXPECTATIVA</b><br><b>ASTRONOMIA</b><br><b>atasco</b><br><b>UTL: CONGESTION DEL TRAFICO</b>   |
| vía  | <b>ATLAS</b><br><b>atlas turístico</b><br><b>UTL: ATLAS</b>   |
| alojamiento                                    | <b>atlético</b><br><b>UTL: ATLETISMO</b><br><b>ATLETISMO</b><br><b>ATMOSFERICA</b><br><b>atómica</b><br><b>UTL: CENTRAL NUCLEAR</b><br><b>ATOMIZACION</b><br><b>atracción</b><br><b>UTL: ESPECTACULO</b><br><b>ATRACCION DEL SITIO</b><br><b>atracción turística</b><br><b>UTL: CENTRO TURISTICO</b><br><b>ATRACCIONES</b><br><b>ATRACTIVO</b><br><b>atractivo para el consumo</b><br><b>UTL: ATRACTIVO</b><br><b>atractivo turístico</b><br><b>UTL: CENTRO TURISTICO</b> |
| deporte  | <b>AUDICION DE MUSICA</b><br><b>audiocasete</b><br><b>UTL: CASETE</b><br><b>AUDIODISCO</b><br><b>AUDIOGUIA</b><br><b>AUDIOVISUAL</b><br><b>aula de naturaleza</b><br><b>UTL: VIAJE ESCOLAR</b>  |
| CONTAMINACION central                          | <b>AUSTRALIA</b><br><b>AUSTRIA</b><br><b>AUTOBUS</b><br><b>AUTOCAR</b><br><b>AUTOCAR</b><br><b>AUTOCAR</b><br><b>AUTOCAR</b><br><b>AUTOCARAVANA</b><br><b>AUTOCARES</b><br><b>autóctona</b><br><b>UTL: POBLACION RECEPTORA</b>  |
| zona de  | <b>AUTOMOVIL</b><br><b>AUTOMOVIL ACOMPAÑADO</b><br><b>AUTOMOVILES</b><br><b>automovilística</b><br><b>UTL: COMPETICION DEPORTIVA</b><br><b>automovilístico</b><br><b>UTL: DEPORTE AUTOMOVILISTICO</b>   |
| PARQUE DE                                      | <b>AUTOMOVILISTICO</b><br><b>AUTONOMO</b><br><b>AUTOPISTA</b><br><b>autopista de la información</b><br><b>UTL: RED DE INFORMACION</b><br><b>AUTORIZACION</b><br><b>AUTOSTOP</b><br><b>auxiliar de cocina</b><br><b>UTL: AUXILIAR DE HOSTELERIA</b><br><b>AUXILIAR DE HOSTELERIA</b><br><b>auxiliar de restaurante</b><br><b>UTL: AUXILIAR DE HOSTELERIA</b>   |
| polo de  |   |
| DOCUMENTO                                      |   |
| ESTACION DE PERSONAL DE SERVICIO DE TURISMO EN |   |
| ESTACIONAMIENTO PARA población                 |   |
| ALQUILER DE carrera                            |   |
| circuito                                       |   |
| DEPORTE TERRITORIO NO                          |   |

|                |  |
|----------------|--|
|                | <b>AVALANCHA</b>   |
|                | <b>AVE</b><br><i>UTL:</i> TREN DE ALTA VELOCIDAD             |
|                | <b>AVENTURA</b>  |
| TURISMO DE     | aviación deportiva<br><i>UTL:</i> DEPORTES AEREOS            |
|                | <b>AVION</b>   |
|                | avión ultra ligero motorizado<br><i>UTL:</i> ULM             |
|                | ayuda a las empresas<br><i>UTL:</i> FINANCIACION DEL TURISMO |
|                | ayuda del Estado<br><i>UTL:</i> FINANCIACION PUBLICA         |
|                | ayuda europea<br><i>UTL:</i> FINANCIACION EUROPEA            |
|                | <b>AZAFATA DE TURISMO</b>                                    |
| juego de       | azar<br><i>UTL:</i> JUEGO                                    |
|                | <b>AZERBAIYAN</b>  |
| RSS DE         | <b>AZERBAIYAN</b>  |
| PLAN           | <b>AZUL</b>  |
|                | baby sitters<br><i>UTL:</i> CUIDADO DE NIÑOS                 |
|                | bachillerato<br><i>UTL:</i> TITULO ACADEMICO                 |
|                | <b>BADMINTON</b>   |
|                | <b>BAHAMAS</b>   |
|                | bahías<br><i>UTL:</i> COSTA                                  |
|                | <b>BAHREIN</b>   |
|                | <b>BAILE</b>   |
|                | <b>BAILE FOLKLORICO</b>                                      |
|                | <b>BAILE</b>   |
| PISTA DE       | <b>BAJA</b>  |
| TEMPORADA      | <b>BAJO EL CANAL DE LA MANCHA</b>                            |
| TUNEL          | <b>BAJOS</b>   |
| PAISES         | balanza comercial<br><i>UTL:</i> COMERCIO EXTERIOR           |
|                | <b>BALANZA DE PAGOS DEL TURISMO</b>                          |
|                | <b>BALNEARIO</b>   |
| complejo       | balneario<br><i>UTL:</i> COMPLEJO COSTERO                    |
| turismo        | balneario<br><i>UTL:</i> TURISMO LITORAL                     |
|                | <b>balneario</b>   |
| vacaciones de  | <i>UTL:</i> TURISMO LITORAL                                  |
|                | <b>BALONCESTO</b>  |
|                | <b>BALONMANO</b>   |
| PIRAGÜISMO EN  | <b>BALSA NEUMATICA</b>                                       |
| ESTADO         | <b>BALTICO</b>   |
| países         | bálticos<br><i>UTL:</i> ESTADO BALTICO                       |
|                | <b>BANCO</b>   |
|                | <b>BANCO DE DATOS</b>  |
|                | <b>BANGLADESH</b>  |
| AGUAS DE       | <b>BAÑO</b>  |
| cuarto de      | baño<br><i>UTL:</i> SANEAMIENTO                              |
|                | baño<br><i>UTL:</i> AGUAS DE BAÑO                            |
|                | <b>BAÑOS</b>   |
|                | <b>BANQUETE</b>  |
|                | <b>BAR</b>   |
|                | <b>BAR</b>   |
| PROPIETARIO DE | <b>BARBADOS</b>  |
| ANTIGUA Y      | <b>BARBUDA</b>   |
|                | <b>BARCO</b>   |
|                | <b>BARCO A REMOS</b>   |
|                | <b>BARCO DE CRUCERO</b>                                      |
|                | <b>BARCO DE EXCURSION</b>                                    |
|                | <b>BARCO DE MOTOR</b>  |
|                | <b>BARCO DE PASAJEROS</b>                                    |
|                | <b>BARCO DE RECREO</b>                                       |
|                | barco de vela<br><i>UTL:</i> VELERO                          |
|                | barco escuela<br><i>UTL:</i> CLUB NAUTICO                    |
|                | barco fletado<br><i>UTL:</i> VEHICULO COLECTIVO FLETADO      |
|                | barco turístico<br><i>UTL:</i> BARCO DE EXCURSION            |
|                | barco<br><i>UTL:</i> CASA FLOTANTE                           |
| casa           | <b>BARCOS</b>  |
| ALQUILER DE    | <b>BARMAN</b>  |
|                | <b>BARRERA COMERCIAL</b>                                     |
|                | <b>BARRIO</b>  |
|                | <b>BARRIO ARTISTICO</b>                                      |
|                | <b>BARRIO COMERCIAL</b>                                      |
|                | <b>BARRIO HISTORICO</b>                                      |
|                | <b>BARRIO TURISTICO</b>                                      |
|                | <b>BASE DE DATOS</b>   |

|  |   |
|--|---|
| comida de  | <b>BASILICA</b>                               |
| GUARDERIA PARA   | <b>bebé</b><br><i>UTL:</i> COMIDAS ESPECIALES |
|  | <b>BEBES</b>                                  |
|  | <b>BEISBOL</b>                                |
|  | <b>BELARUS</b>                                |
|  | <b>BELGICA</b>                                |
|  | <b>BELICE</b>                                 |
|  | <b>bellas artes</b>                           |
|  | <i>UTL:</i> PATRIMONIO ARTISTICO              |
|  | <b>BENEFICIO</b>                              |
|  | <b>BENIN</b>                                  |
|  | <b>BERMUDAS</b>                               |
|  | <b>BHUTAN</b>                                 |
|  | <b>bibliobus</b>                              |
|  | <i>UTL:</i> BIBLIOTECA                        |
|  | <b>BIBLIOGRAFIA</b>                           |
|  | <b>BIBLIOTECA</b>                             |
|  | <b>BIBLIOTECA ESPECIALIZADA</b>               |
|  | <b>bici</b>                                   |
|  | <i>UTL:</i> BICICLETA                         |
|  | <b>BICICLETA</b>                              |
|  | <b>BICICLETA DE MONTAÑA</b>                   |
|  | <b>bicicleta todo terreno</b>                 |
|  | <i>UTL:</i> BICICLETA DE MONTAÑA              |
| CARRILES PARA<br>PASEO EN<br>ALQUILER DE<br>SENDERO DE<br>RSS DE | <b>BICICLETA</b>                              |
|  | <b>BICICLETA</b>                              |
|  | <b>BICICLETAS</b>                             |
|  | <b>BICICLETAS</b>                             |
|  | <b>BIELORRUSIA</b>                            |
|  | <b>bien turístico</b>                         |
|  | <i>UTL:</i> SERVICIOS TURISTICOS              |
| ACUERDO  | <b>BILATERAL</b>                              |
|  | <b>BILLETAJE</b>                              |
|  | <b>BIOGRAFIA</b>                              |
|  | <b>Birmania</b>                               |
|  | <i>UTL:</i> MYANMAR                           |
| GUINEA   | <b>BISSAU</b>                                 |
| ALQUILER DE ROPA   | <b>BLANCA</b>                                 |
| ENCARGADA DE ROPA  | <b>BLANCA</b>                                 |
|  | <b>BOBSLEIGH</b>                              |
|  | <b>bodeguero</b>                              |
|  | <i>UTL:</i> SUMILLER                          |
|  | <b>BOLERA</b>                                 |
|  | <b>boletaje</b>                               |
|  | <i>UTL:</i> BILLETAJE                         |
|  | <b>BOLETIN</b>                                |
|  | <b>BOLETIN DE INFORMACION TURISTICA</b>       |
|  | <b>BOLIVIA</b>                                |
|  | <b>BOLOS</b>                                  |
|  | <b>bolsa de empleo</b>                        |
|  | <i>UTL:</i> MERCADO DE TRABAJO                |
| sociedad que cotiza en   | <b>bolsa</b>                                  |
|  | <i>UTL:</i> SOCIEDAD ANONIMA                  |
|  | <b>BONO DE VACACIONES</b>                     |
|  | <b>bord</b>                                   |
|  | <i>UTL:</i> BARCO DE MOTOR                    |
| in-<br>fuera   | <b>borda</b>                                  |
|  | <i>UTL:</i> BARCO DE MOTOR                    |
|  | <b>BOSNIA HERZEGOVINA</b>                     |
|  | <b>BOSQUE</b>                                 |
| JARDIN   | <b>BOTANICA</b>                               |
|  | <b>BOTANICO</b>                               |
|  | <b>BOTONES</b>                                |
|  | <b>BOTSWANA</b>                               |
|  | <b>BOXEO</b>                                  |
|  | <b>BRASIL</b>                                 |
|  | <b>Bretaña</b>                                |
|  | <i>UTL:</i> REINO UNIDO                       |
| Gran<br>turismo de   | <b>breve duración</b>                         |
|  | <i>UTL:</i> ESTANCIA CORTA                    |
| ISLAS VIRGENES   | <b>BRICOLAJE</b>                              |
|  | <b>BRITANICAS</b>                             |
|  | <b>BRUNEI DARUSSALAM</b>                      |
| Producto Interior  | <b>Bruto</b>                                  |
|  | <i>UTL:</i> PIB                               |
|  | <b>BTT</b>                                    |
|  | <i>UTL:</i> BICICLETA DE MONTAÑA              |
|  | <b>buceo</b>                                  |
|  | <i>UTL:</i> SUBMARINISMO                      |
|  | <b>BULGARIA</b>                               |
|  | <b>BUNGALO</b>                                |
|  | <b>BURKINA FASO</b>                           |
|  | <b>BURUNDI</b>                                |
|  | <b>CABALLO</b>                                |
| EXCURSION A  | <b>caballo</b>                                |
|  | <i>UTL:</i> EXCURSION A CABALLO               |
| paseo a  | <b>caballos</b>                               |
| carrera de   | <i>UTL:</i> JUEGO DE APUESTA                  |
| VISITA EN COCHE DE   | <b>CABALLOS</b>                               |
|  | <b>cabaña de recreo</b>                       |
|  | <i>UTL:</i> BUNGALO                           |

|   |   |
|---|---|
| TELEVISION POR  | <p><b>CABARET</b><br/> <b>CABLE</b><br/> <b>CABO VERDE</b><br/> <b>cadena</b> de hoteles<br/> <i>UTL:</i> CADENA HOTELERA<br/> <b>cadena</b> de moteles<br/> <i>UTL:</i> CADENA HOTELERA<br/> <b>CADENA DE RESTAURACION</b><br/> <b>cadena</b> de restauración rápida<br/> <i>UTL:</i> RESTAURACIÓN RAPIDA<br/> <b>CADENA HIFI</b><br/> <b>CADENA HOTELERA</b><br/> <b>cadena</b> integrada<br/> <i>UTL:</i> CADENA HOTELERA</p>  |
| PAISES DEL  | <p><b>CAEM</b><br/> <b>CAFE</b><br/> <b>CAFE CONCIERTO</b><br/> <b>CAFE TEATRO</b><br/> <b>café</b><br/> <i>UTL:</i> CAMARERO</p>   |
| mozo de   |   |
| ISLAS TURKAS Y<br>ISLAS<br>NUEVA                            | <p><b>CAFETERIA</b><br/> <b>CAICOS</b><br/> <b>CAIMAN</b><br/> <b>CALEDONIA</b><br/> <b>CALENDARIO</b><br/> <b>CALENDARIO DE ACTOS</b><br/> <b>CALENDARIO ESCOLAR</b><br/> <b>calesa</b><br/> <i>UTL:</i> VISITA EN COCHE DE CABALLOS</p>   |
| SELLO DE  | <p><b>CALIDAD</b><br/> <b>CALIDAD DE LA RECEPCION</b><br/> <b>CALIDAD DE VIDA</b><br/> <b>calidad</b> receptora<br/> <i>UTL:</i> CALIDAD DE LA RECEPCION</p>  |
| COCHE   | <p><b>CALIDAD</b><br/> <b>CAMA</b><br/> <b>CAMA DE NIÑO</b><br/> <b>cama</b> turística<br/> <i>UTL:</i> CAMA</p>  |
| TIPO DE<br>CONTROL DE                                       | <p><b>CAMA</b><br/> <b>CAMARA DE COMERCIO</b><br/> <b>cámara</b> de comercio e industria<br/> <i>UTL:</i> CAMARA DE COMERCIO<br/> <b>CAMARA DE VIDEO</b><br/> <b>CAMARERA DE HABITACIONES</b><br/> <b>CAMARERO</b><br/> <b>cambio</b><br/> <i>UTL:</i> DIVISA<br/> <b>cambio</b> de valores<br/> <i>UTL:</i> VALOR SOCIOCULTURAL</p>  |
| área natural de   | <p><b>CAMBIO SOCIAL</b><br/> <b>CAMBIO</b><br/> <b>CAMBIOS</b><br/> <b>CAMBOYA</b><br/> <b>CAMERUN</b><br/> <b>CAMINO DE SIRGA</b><br/> <b>CAMPAMENTO AL AIRE LIBRE</b><br/> <b>campamento</b> de vacaciones<br/> <i>UTL:</i> CENTRO DE VACACIONES</p>  |
| INSTALACIONES DE<br>MATERIAL DE<br>TERRENO DE<br>terreno de | <p><b>campana</b> publicitaria<br/> <i>UTL:</i> PUBLICIDAD TURISTICA<br/> <b>campeonatos</b><br/> <i>UTL:</i> COMPETICION DEPORTIVA<br/> <b>CAMPING</b><br/> <b>camping</b> acondicionado<br/> <i>UTL:</i> TERRENO DE CAMPING<br/> <b>camping</b> clasificado<br/> <i>UTL:</i> CAMPING<br/> <b>camping</b> en explotaciones agrícolas<br/> <i>UTL:</i> CAMPING RURAL<br/> <b>CAMPING EN RECINTOS DE CASTILLO</b><br/> <b>camping</b> homologado<br/> <i>UTL:</i> CAMPING<br/> <b>CAMPING PARA CARAVANAS</b><br/> <b>CAMPING RURAL</b><br/> <b>camping</b><br/> <i>UTL:</i> TERRENO DE CAMPING</p> |
| posadas de  | <p><b>CAMPING</b><br/> <b>CAMPING</b><br/> <b>CAMPING</b><br/> <b>camping</b> clasificado<br/> <i>UTL:</i> TERRENO DE CAMPING</p>   |
| pesca con   | <p><b>CAMPO</b><br/> <b>CAMPO DE DEPORTES</b><br/> <b>CAMPO DE GOLF</b><br/> <b>campo</b> de jóvenes<br/> <i>UTL:</i> CAMPO INTERNACIONAL DE TRABAJO<br/> <b>CAMPO DE TIRO</b><br/> <b>CAMPO INTERNACIONAL DE TRABAJO</b><br/> <b>campo</b><br/> <i>UTL:</i> ALBERGUE RURAL</p>   |
|   | <p><b>caña</b></p>  |





|                  |  |
|------------------|--|
| ESTADOS DEL      | <b>CATEGORIA SOCIOPROFESIONAL</b>      |
|                  | <b>CAUCASO</b>                         |
|                  | <b>CAVERNA</b>                         |
|                  | <b>CAZA</b>                            |
|                  | caza de montería                       |
| artículo de      | <i>UTL:</i> CAZA                       |
|                  | caza                                   |
| ZONA DE          | <i>UTL:</i> CAZA                       |
|                  | <b>CAZA</b>                            |
|                  | <b>CD</b>                              |
|                  | <i>UTL:</i> DISCO COMPACTO             |
|                  | <b>CD-I</b>                            |
|                  | <i>UTL:</i> DISCO OPTICO               |
|                  | <b>CD-ROM</b>                          |
|                  | <i>UTL:</i> DISCO OPTICO               |
| PAISES DE LA     | <b>CEE</b>                             |
| PAISES DE LA     | <b>CEI</b>                             |
|                  | Ceilán                                 |
|                  | <i>UTL:</i> SRI LANKA                  |
|                  | celebración                            |
|                  | <i>UTL:</i> CONMEMORACION              |
|                  | <b>CEMENTERIO</b>                      |
|                  | cementerios antiguos                   |
|                  | <i>UTL:</i> CEMENTERIO                 |
|                  | cementerios marinos                    |
|                  | <i>UTL:</i> CEMENTERIO                 |
|                  | cementerios militares                  |
|                  | <i>UTL:</i> CEMENTERIO                 |
|                  | <b>CENSO</b>                           |
|                  | central atómica                        |
|                  | <i>UTL:</i> CENTRAL NUCLEAR            |
|                  | <b>CENTRAL DE RESERVAS</b>             |
|                  | <b>CENTRAL ELECTRICA</b>               |
|                  | <b>CENTRAL NUCLEAR</b>                 |
|                  | <b>CENTRAL</b>                         |
|                  | <b>CENTRAL</b>                         |
|                  | <b>CENTRAL</b>                         |
|                  | central                                |
|                  | <i>UTL:</i> EUROPA ORIENTAL            |
|                  | <b>CENTRO CULTURAL</b>                 |
|                  | centro de aire libre y ocio            |
|                  | <i>UTL:</i> CENTRO DE OCIO             |
|                  | <b>CENTRO DE CONFERENCIAS</b>          |
|                  | <b>CENTRO DE CURA</b>                  |
|                  | <b>CENTRO DE DOCUMENTACION</b>         |
|                  | <b>CENTRO DE INVESTIGACION</b>         |
|                  | <b>CENTRO DE OCIO</b>                  |
|                  | <b>CENTRO DE OCIO URBANO</b>           |
|                  | centro de puesta en forma              |
|                  | <i>UTL:</i> GIMNASIO                   |
|                  | <b>CENTRO DE TALASOTERAPIA</b>         |
|                  | <b>CENTRO DE TURISMO DE PLAYA</b>      |
|                  | <b>CENTRO DE TURISMO RURAL</b>         |
|                  | <b>CENTRO DE TURISMO TERMAL</b>        |
|                  | <b>CENTRO DE VACACIONES</b>            |
|                  | <b>CENTRO DOCENTE</b>                  |
|                  | <b>CENTRO ECUESTRE</b>                 |
|                  | <b>CENTRO NAUTICO</b>                  |
|                  | <b>CENTRO TURISTICO</b>                |
|                  | centro de vacaciones                   |
|                  | <i>UTL:</i> MONITOR                    |
| monitor de       | <b>CENTRO DE VACACIONES</b>            |
| RESPONSABLE DE   | <b>CENTROAFRICANA</b>                  |
| REPUBLICA        | <b>CERRADOS</b>                        |
| OCIO EN ESPACIOS | certificado de vacunación              |
|                  | <i>UTL:</i> VACUNACION                 |
|                  | cese de actividad                      |
|                  | <i>UTL:</i> CIERRE DE EMPRESA          |
|                  | <b>CHAD</b>                            |
|                  | chalet de vacaciones                   |
|                  | <i>UTL:</i> BUNGALO                    |
|                  | <b>CHALET HOTEL</b>                    |
|                  | chalet refugio                         |
|                  | <i>UTL:</i> REFUGIO DE MONTAÑA         |
|                  | charter                                |
|                  | <i>UTL:</i> VEHICULO COLECTIVO FLETADO |
| REPUBLICA        | <b>CHECA</b>                           |
|                  | <b>CHECOSLOVAQUIA</b>                  |
|                  | <b>CHEQUE DE VACACIONES</b>            |
|                  | <b>CHEQUE DE VIAJE</b>                 |
|                  | <b>CHILE</b>                           |
|                  | <b>CHINA</b>                           |
|                  | <b>CHINA</b>                           |
|                  | <b>CHINA</b>                           |
| HONG KONG,       | <b>CHIPRE</b>                          |
| TAIWAN,          | <b>CHOFER</b>                          |
|                  | <b>CIBERCAFE</b>                       |
|                  | <b>CICLISMO</b>                        |
|                  | ciclista                               |
| carrera          | <i>UTL:</i> COMPETICION DEPORTIVA      |
|                  | ciclo de vida                          |
|                  | <i>UTL:</i> ESPERANZA DE VIDA          |

|                    |  |
|--------------------|--|
|                    | <b>CICLOCROSS</b>                        |
|                    | <b>CICLON</b>                            |
|                    | <b>CICLOTURISMO</b>                      |
|                    | <b>ciénagas</b>                          |
|                    | <i>UTL:</i> PANTANO                      |
|                    | <b>ciencia de sistemas</b>               |
|                    | <i>UTL:</i> ANALISIS DE SISTEMAS         |
| turismo            | <b>CIENCIA E INFORMACION</b>             |
|                    | <b>científico</b>                        |
|                    | <i>UTL:</i> TURISMO CON FINES ECONOMICOS |
|                    | <b>CIERRE DE EMPRESA</b>                 |
|                    | <b>cífra</b>                             |
|                    | <i>UTL:</i> ANALISIS ESTADISTICO         |
|                    | <b>CINE</b>                              |
| SALA DE            | <b>CINE AMATEUR</b>                      |
|                    | <b>CINE</b>                              |
| GRABACION          | <b>CINECAFE</b>                          |
| FESTIVAL           | <b>CINEMATOGRAFICA</b>                   |
|                    | <b>CINEMATOGRAFICO</b>                   |
|                    | <b>CIRCO</b>                             |
|                    | <b>CIRCUITO A PIE</b>                    |
|                    | <b>círculo</b> automovilístico           |
|                    | <i>UTL:</i> DEPORTE AUTOMOVILISTICO      |
|                    | <b>CIRCUITO CULTURAL</b>                 |
|                    | <b>círculo</b> en roulotte               |
|                    | <i>UTL:</i> EXCURSION EN CARROMATO       |
|                    | <b>CIRCUITO GASTRONOMICO</b>             |
|                    | <b>CIRCUITO TURISTICO</b>                |
| ORGANIZADOR DE     | <b>CIRCUITOS TURISTICOS</b>              |
|                    | <b>circulación</b>                       |
| código de la       | <i>UTL:</i> TRAFICO                      |
| LIBRE              | <b>circulación</b>                       |
|                    | <i>UTL:</i> REGLAMENTACION DEL TRAFICO   |
|                    | <b>CIRCULACION DE PERSONAS</b>           |
|                    | <b>CIUDAD</b>                            |
|                    | <b>ciudad</b> costera                    |
|                    | <i>UTL:</i> CENTRO DE TURISMO DE PLAYA   |
|                    | <b>CIUDAD DE CONGRESOS</b>               |
|                    | <b>ciudad</b> de interés artístico       |
|                    | <i>UTL:</i> CASCO HISTORICO              |
|                    | <b>ciudad</b> hermanada                  |
|                    | <i>UTL:</i> HERMANAMIENTO                |
|                    | <b>ciudad</b> marítima                   |
|                    | <i>UTL:</i> MUNICIPIO LITORAL            |
|                    | <b>ciudad</b> termal                     |
|                    | <i>UTL:</i> BALNEARIO                    |
|                    | <b>ciudad</b> turística                  |
|                    | <i>UTL:</i> MUNICIPIO TURISTICO          |
| NUEVA              | <b>CIUDAD</b>                            |
| turismo de         | <b>ciudad</b>                            |
|                    | <i>UTL:</i> TURISMO URBANO               |
| derecho            | <b>civil</b>                             |
| responsabilidad    | <i>UTL:</i> DERECHO PRIVADO              |
|                    | <b>civil</b>                             |
|                    | <i>UTL:</i> RESPONSABILIDAD              |
| hotelería no       | <b>CLASIFICACION</b>                     |
| residencia         | <b>clasificada</b>                       |
|                    | <i>UTL:</i> HOTELERIA ECONOMICA          |
| camping            | <b>clasificada</b>                       |
|                    | <i>UTL:</i> APARTAMENTO TURISTICO        |
| COMPLEJO           | <b>clasificado</b>                       |
| HOTEL              | <i>UTL:</i> CAMPING                      |
| hotel no           | <b>CLASIFICADO</b>                       |
|                    | <b>CLASIFICADO</b>                       |
|                    | <b>clasificado</b>                       |
|                    | <i>UTL:</i> HOTELERIA ECONOMICA          |
| motel              | <b>clasificado</b>                       |
|                    | <i>UTL:</i> MOTEL                        |
| SITIO              | <b>CLASIFICADO</b>                       |
| terreno de camping | <b>clasificado</b>                       |
|                    | <i>UTL:</i> TERRENO DE CAMPING           |
|                    | <b>CLAUSTRO</b>                          |
|                    | <b>clientela</b>                         |
|                    | <i>UTL:</i> TIPOLOGIA DE LOS VISITANTES  |
| ASIDUIDAD DE       | <b>CLIENTELA</b>                         |
| tipo de            | <b>clientela</b>                         |
|                    | <i>UTL:</i> TIPOLOGIA DE LOS VISITANTES  |
|                    | <b>CLIMA</b>                             |
| ZONA               | <b>CLIMATICA</b>                         |
| FACTOR             | <b>CLIMATICO</b>                         |
|                    | <b>climatismo</b>                        |
|                    | <i>UTL:</i> CENTRO DE CURA               |
|                    | <b>CLIMATIZACION</b>                     |
|                    | <b>climatología</b>                      |
|                    | <i>UTL:</i> CLIMA                        |
|                    | <b>CLUB</b>                              |
|                    | <b>CLUB</b> DE ESQUI                     |
|                    | <b>CLUB</b> DE GOLF                      |
|                    | <b>CLUB</b> DE OCIO                      |
|                    | <b>CLUB</b> DE SENDERISMO                |
|                    | <b>CLUB</b> DE TENIS                     |
|                    | <b>CLUB</b> DE VACACIONES                |
|                    | <b>CLUB</b> DE VELA                      |

|                                       |  |
|---------------------------------------|--|
|                                       | <p>CLUB DEPORTIVO<br/> CLUB HIPICO<br/> CLUB NAUTICO<br/> club<br/> <b>UTL:</b> SALA DE FIESTAS</p>  |
| night                                 | <p>coche<br/> <b>UTL:</b> AUTOMOVIL</p>  |
| VISITA EN                             | <p>COCHE CAMA<br/> COCHE DE CABALLOS<br/> COCINA<br/> cocina<br/> <b>UTL:</b> AUXILIAR DE HOSTELERIA</p>   |
| auxiliar de                           | <p>COCINA<br/> cocina<br/> <b>UTL:</b> GASTRONOMIA</p>   |
| JEFE DE<br>nueva                      | <p>COCINERO<br/> código de la circulación<br/> <b>UTL:</b> REGLAMENTACION DEL TRAFICO</p>  |
|                                       | <p>CODIGO ETICO<br/> COLECCION<br/> colectividades locales<br/> <b>UTL:</b> POLITICA LOCAL</p>   |
| ALOJAMIENTO<br>CONVENIO<br>transporte | <p>COLECTIVO<br/> colectivo<br/> <b>UTL:</b> TRANSPORTE PUBLICO</p>  |
| turismo                               | <p>colectivo<br/> <b>UTL:</b> VIAJE EN GRUPO</p>   |
| VEHICULO                              | <p>COLECTIVO FLETADO<br/> COLOMBIA<br/> colonia de vacaciones<br/> <b>UTL:</b> CENTRO DE VACACIONES</p>  |
|                                       | <p>coloquios<br/> <b>UTL:</b> CONGRESO</p>   |
| DEPORTES DE<br>VIAJE<br>precio del    | <p>combate de gallos<br/> <b>UTL:</b> JUEGO DE APUESTA</p>   |
| globo a                               | <p>COMBATE<br/> COMBINADO<br/> combustible<br/> <b>UTL:</b> PRECIO DEL CARBURANTE</p>  |
| Países del                            | <p>combustión<br/> <b>UTL:</b> AEROSTATO</p>   |
| mozo de                               | <p>COMECON<br/> <b>UTL:</b> PAISES DEL CAEM</p>  |
| ACONTECIMIENTO<br>alojamiento         | <p>COMEDOR<br/> comedor<br/> <b>UTL:</b> CAMARERO</p>  |
| alojamiento no                        | <p>COMERCIAL<br/> comercial<br/> <b>UTL:</b> ALOJAMIENTO COLECTIVO</p>   |
| balanza                               | <p>comercial<br/> <b>UTL:</b> ALOJAMIENTO PRIVADO</p>  |
| BARRERA<br>BARRIO<br>exposición       | <p>comercial<br/> <b>UTL:</b> COMERCIO EXTERIOR</p>  |
| restricción                           | <p>COMERCIAL<br/> COMERCIAL<br/> comercial<br/> <b>UTL:</b> ACONTECIMIENTO COMERCIAL</p>   |
|                                       | <p>comercial<br/> <b>UTL:</b> BARRERA COMERCIAL</p>  |
|                                       | <p>COMERCIALIZACION<br/> COMERCIO<br/> COMERCIO DE ARTESANIA<br/> COMERCIO DE LUJO<br/> COMERCIO DE OBJETOS DE RECUERDOS<br/> COMERCIO DE OCASION<br/> COMERCIO DE SERVICIOS<br/> COMERCIO EXTERIOR<br/> comercio internacional<br/> <b>UTL:</b> COMERCIO EXTERIOR</p> |
| CAMARA DE<br>cámara de                | <p>COMERCIO<br/> comercio e industria<br/> <b>UTL:</b> CAMARA DE COMERCIO</p>  |
| LIBERALIZACION DEL                    | <p>COMERCIO<br/> COMICS<br/> comida de bebé<br/> <b>UTL:</b> COMIDAS ESPECIALES</p>  |
|                                       | <p>comida dietética<br/> <b>UTL:</b> COMIDAS ESPECIALES</p>  |
|                                       | <p>COMIDA PARA LLEVAR<br/> comida vegetariana<br/> <b>UTL:</b> COMIDAS ESPECIALES</p>  |
| CASA DE                               | <p>COMIDAS ESPECIALES<br/> COMIDAS<br/> COMITE DE EMPRESA<br/> COMORES<br/> COMPACTO<br/> compacto interactivo<br/> <b>UTL:</b> DISCO OPTICO</p>   |
| DISCO<br>disco                        | <p>COMPANIA AEREA<br/> COMPANIA DE SEGUROS<br/> COMPANIA FERROVIARIA<br/> COMPANIA MARITIMA</p>  |

|  |  |
|--|--|
| propiedad a tiempo                                       | <b>compartido</b><br><i>UTL:</i> TIEMPO COMPARTIDO                         |
| TIEMPO   | <b>COMPARTIDO</b>  |
|  | <b>compensación</b><br><i>UTL:</i> INDEMNIZACION                           |
|  | <b>competencia</b><br><i>UTL:</i> COMPETITIVIDAD                           |
| deportes de  | <b>COMPETICION DEPORTIVA</b><br><b>COMPETICION NAUTICA</b>                 |
|  | <b>competición</b><br><i>UTL:</i> COMPETICION DEPORTIVA                    |
|  | <b>COMPETITIVIDAD</b>  |
|  | <b>complejo balneario</b><br><i>UTL:</i> COMPLEJO COSTERO                  |
|  | <b>COMPLEJO CLASIFICADO</b>  |
|  | <b>COMPLEJO COSTERO</b>  |
|  | <b>COMPLEJO DE AGUAS MINERALES</b>   |
|  | <b>COMPLEJO DE TIENDAS</b>   |
|  | <b>complejo de vacaciones</b><br><i>UTL:</i> COMPLEJO TURISTICO            |
|  | <b>COMPLEJO HOTELERO</b>   |
|  | <b>COMPLEJO MULTIOCIO</b>  |
|  | <b>COMPLEJO RESIDENCIAL DE OCIO</b>  |
|  | <b>COMPLEJO TERMAL</b>   |
|  | <b>COMPLEJO TURISTICO</b>  |
| DIRECTOR DE PENSION                                      | <b>COMPLEJO TURISTICO</b>  |
|  | <b>COMPLETA</b>  |
|  | <b>COMPORTAMIENTO</b>  |
|  | <b>COMPORTAMIENTO CULTURAL</b>   |
|  | <b>COMPORTAMIENTO DE OCIO</b>  |
|  | <b>comportamiento de recepción</b><br><i>UTL:</i> CALIDAD DE LA RECEPCION  |
|  | <b>COMPORTAMIENTO DEL DEPORTE</b>  |
|  | <b>COMPORTAMIENTO TURISTICO</b>  |
|  | <b>COMPRA TURISTICA</b>  |
|  | <b>COMPRAS</b>   |
| encargado de   | <b>compras</b><br><i>UTL:</i> DESPENSERO                                   |
|  | <b>computadora</b><br><i>UTL:</i> ORDENADOR                                |
| mercado  | <b>común</b><br><i>UTL:</i> MERCADO UNICO EUROPEO                          |
| AGENCIA DE medios de                                     | <b>COMUNICACION TURISTICA</b>  |
|  | <b>COMUNICACION</b>  |
|  | <b>comunicación</b><br><i>UTL:</i> COMUNICACION TURISTICA                  |
|  | <b>COMUNICADO DE PRENSA</b>  |
|  | <b>Comunidad de Estados Independientes</b><br><i>UTL:</i> PAISES DE LA CEI |
|  | <b>comunidad receptora</b><br><i>UTL:</i> POBLACION RECEPTORA              |
| derecho  | <b>comunitario</b><br><i>UTL:</i> DERECHO EUROPEO                          |
| TURISMO  | <b>COMUNITARIO</b>   |
|  | <b>concentración turística</b><br><i>UTL:</i> CENTRO TURISTICO             |
|  | <b>CONCESION</b>   |
|  | <b>CONCIERTO</b>   |
|  | <b>CONCIERTO</b>   |
|  | <b>CONCIERTOS</b>  |
| CAFE SALA DE PREMIOS Y                                   | <b>CONCURSOS TURISTICOS</b>  |
|  | <b>condecoración</b><br><i>UTL:</i> PREMIOS Y CONCURSOS TURISTICOS         |
|  | <b>condiciones de vida</b><br><i>UTL:</i> CONSUMO DE LOS HOGARES           |
| PERMISO DE   | <b>CONDUCCION</b>  |
| documento de   | <b>CONEXION</b>  |
| texto de   | <b>conferencia</b><br><i>UTL:</i> DOCUMENTO DE REUNION                     |
| video  | <b>conferencia</b><br><i>UTL:</i> DOCUMENTO DE REUNION                     |
|  | <b>conferencia</b><br><i>UTL:</i> TELECONFERENCIA                          |
|  | <b>conferencias</b><br><i>UTL:</i> CONGRESO                                |
| CENTRO DE sala de  | <b>CONFERENCIAS</b>  |
|  | <b>conferencias</b><br><i>UTL:</i> SALA DE REUNIONES                       |
|  | <b>conflicto armado</b><br><i>UTL:</i> GUERRA                              |
|  | <b>conflicto social</b><br><i>UTL:</i> SITUACION SOCIAL                    |
|  | <b>CONGESTION DEL TRAFICO</b>  |
|  | <b>CONGO</b>   |
|  | <b>CONGO RD</b>  |
|  | <b>CONGRESO</b>  |
|  | <b>CONGRESOS</b>   |
|  | <b>CONGRESOS</b>   |
|  | <b>CONGRESOS</b>   |
|  | <b>CONGRESOS</b>   |
| CIUDAD DE INSTALACIONES DE PALACIO DE SALA DE turismo de | <b>congresos</b><br><i>UTL:</i> CONGRESO                                   |

|                       |  |
|-----------------------|--|
|                       | conjunto de interés histórico<br><i>UTL:</i> CASCO HISTORICO |
| DOCUMENTO             | CONMEMORACION  |
| MONUMENTO             | CONMEMORATIVO  |
| TURISMO               | CONMEMORATIVO  |
|                       | CONO SUR   |
| EXPORTACION DE        | CONOCIMIENTOS TECNICOS                                       |
| transferencia de      | CONOCIMIENTOS TECNICOS                                       |
|                       | conocimientos técnicos                                       |
|                       | <i>UTL:</i> TRANSFERENCIA TECNICA                            |
| obras de              | CONSERJE   |
|                       | CONSERVACION DEL PATRIMONIO                                  |
|                       | conservación   |
|                       | <i>UTL:</i> RESTAURACION DE MONUMENTOS                       |
| LICENCIA DE           | construcción hotelera  |
|                       | <i>UTL:</i> INSTALACION HOTELERA                             |
| INFORME DE            | CONSTRUCCION   |
| gabinete de           | CONSULADO  |
|                       | CONSULTOR  |
|                       | consultores  |
| derechos del          | <i>UTL:</i> CONSULTORIA                                      |
|                       | CONSULTORIA  |
| LEY DE PROTECCION DEL | consumidor   |
| protección del        | <i>UTL:</i> LEY DE PROTECCION DEL CONSUMIDOR                 |
|                       | CONSUMIDOR   |
| SATISFACCION DEL      | consumidor   |
| ASOCIACION DE         | <i>UTL:</i> LEY DE PROTECCION DEL CONSUMIDOR                 |
|                       | CONSUMIDOR   |
|                       | CONSUMIDORES   |
|                       | CONSUMO DE LOS HOGARES                                       |
|                       | CONSUMO INTERIOR   |
|                       | CONSUMO INTERNO  |
|                       | CONSUMO NACIONAL   |
|                       | CONSUMO TURISTICO  |
|                       | consumo turístico interior                                   |
|                       | <i>UTL:</i> CONSUMO INTERIOR                                 |
|                       | consumo turístico interno                                    |
|                       | <i>UTL:</i> CONSUMO INTERNO                                  |
|                       | consumo turístico nacional                                   |
|                       | <i>UTL:</i> CONSUMO NACIONAL                                 |
| atractivo para el     | consumo  |
| INDICE DE PRECIOS DE  | <i>UTL:</i> ATRACTIVO  |
|                       | CONSUMO  |
|                       | CONTABILIDAD   |
|                       | CONTAMINACION  |
|                       | CONTAMINACION ACUSTICA                                       |
|                       | CONTAMINACION ATMOSFERICA                                    |
|                       | CONTAMINACION DEL AGUA                                       |
|                       | contaminación industrial                                     |
|                       | <i>UTL:</i> CONTAMINACION QUIMICA                            |
| LUCHA CONTRA LA       | CONTAMINACION QUIMICA  |
|                       | CONTAMINACION  |
| AGUAS                 | CONTENCIOSO  |
| formación             | CONTINENTALES  |
| TRANSPORTE            | continua   |
|                       | <i>UTL:</i> FORMACION PERMANENTE                             |
|                       | CONTINUO   |
|                       | contrata   |
|                       | <i>UTL:</i> CONTRATACION                                     |
|                       | CONTRATACION   |
|                       | CONTRATO   |
|                       | CONTRATO DE ALQUILER   |
|                       | contrato de arrendamiento                                    |
|                       | <i>UTL:</i> CONTRATO DE ALQUILER                             |
|                       | CONTRATO DE CREDITO  |
|                       | CONTRATO DE TRANSPORTE                                       |
|                       | CONTRATO DE VENTA  |
|                       | CONTRATO DE VIAJE  |
|                       | contribución del turismo a la economía local                 |
|                       | <i>UTL:</i> TURISMO EN LA ECONOMIA LOCAL                     |
|                       | control aduanero   |
|                       | <i>UTL:</i> REGLAMENTACION ADUANERA                          |
|                       | CONTROL DE CAMBIOS   |
|                       | CONTROL DE DESARROLLO  |
|                       | CONTROL SANITARIO  |
|                       | CONVENIO COLECTIVO   |
|                       | CONVENIO INTERNACIONAL                                       |
| ISLAS                 | CONVENTO   |
|                       | COOK   |
|                       | COOPERACION CULTURAL   |
|                       | COOPERACION INTERNACIONAL                                    |
|                       | cooperación técnica  |
|                       | <i>UTL:</i> ASISTENCIA TECNICA                               |
| SOCIEDAD              | COOPERACION TURISTICA  |
|                       | COOPERATIVA  |
|                       | copropiedad  |
|                       | <i>UTL:</i> TIEMPO COMPARTIDO                                |
|                       | coral  |
|                       | <i>UTL:</i> CANTO  |
|                       | COREA  |
|                       | Corea del Norte  |
|                       | <i>UTL:</i> COREA RDP  |

|   |   |
|---|---|
|   | <p>Corea del Sur<br/> <i>UTL:</i> COREA R<br/> <b>COREA R</b><br/> <b>COREA RDP</b><br/> <b>CORRESPONDENCIA</b><br/> <b>CORRESPONDENCIA</b><br/> <b>CORRIDA DE TOROS</b><br/> <b>CORRUPCION</b><br/> <b>CORTA</b><br/> corta duración<br/> <i>UTL:</i> ESTANCIA CORTA<br/> <b>COSTA</b><br/> costa arenosa<br/> <i>UTL:</i> DUNA<br/> Costa de Marfil<br/> <i>UTL:</i> COTE D'IVOIRE<br/> <b>COSTA RICA</b><br/> costas rocosas<br/> <i>UTL:</i> COSTA<br/> <b>COSTE DE ESTANCIA</b><br/> <b>COSTE DE VIAJE</b><br/> <b>costera</b><br/> <i>UTL:</i> CENTRO DE TURISMO DE PLAYA<br/> <b>costera</b><br/> <i>UTL:</i> LITORAL<br/> <b>COSTERO</b><br/> <b>costero</b><br/> <i>UTL:</i> REFUGIO<br/> <b>costero</b><br/> <i>UTL:</i> LITORAL<br/> <b>costero</b><br/> <i>UTL:</i> SENDERO LITORAL<br/> <b>COSTO DE PRODUCCION</b><br/> <b>COSTOS</b><br/> <b>costumbres</b><br/> <i>UTL:</i> ESTILO DE VIDA<br/> <b>costumbres</b><br/> <i>UTL:</i> TRADICION POPULAR<br/> <b>COSTURA</b><br/> <b>COTE D'IVOIRE</b><br/> cotiza en bolsa<br/> <i>UTL:</i> SOCIEDAD ANONIMA<br/> <b>COYUNTURA ECONOMICA</b><br/> <b>COYUNTURA POLITICA</b><br/> <b>COYUNTURAL</b><br/> <b>CREACION DE EMPLEO</b><br/> <b>CREACION DE EMPRESA</b><br/> creación de empresa turística<br/> <i>UTL:</i> CREACION DE EMPRESA<br/> creación de producto turístico<br/> <i>UTL:</i> NOVEDAD<br/> <b>CRECIMIENTO ECONOMICO</b><br/> <b>CREDITO DE ARRENDAMIENTO</b><br/> <b>CREDITO PUBLICO</b><br/> <b>CREDITO</b><br/> <b>CREDITO</b><br/> <b>CREDITO</b><br/> crenoterapia<br/> <i>UTL:</i> TERMALISMO<br/> <b>CRICKET</b><br/> <b>CRIMINALIDAD</b><br/> crisis<br/> <i>UTL:</i> COYUNTURA POLITICA<br/> <b>CRISTOBAL Y NIEVES</b><br/> <b>CRITICA</b><br/> critico<br/> <i>UTL:</i> CRITICA<br/> <b>CRITICO</b><br/> <b>CROACIA</b><br/> <b>CROQUET</b><br/> <b>CROSS</b><br/> <b>CRUCERO</b><br/> crucero de placer<br/> <i>UTL:</i> CRUCERO<br/> crucero fluvial<br/> <i>UTL:</i> TURISMO FLUVIAL<br/> crucero marítimo<br/> <i>UTL:</i> CRUCERO<br/> <b>CRUCERO TEMATICO</b><br/> <b>CRUCERO</b><br/> crucero<br/> <i>UTL:</i> BARCO DE CRUCERO<br/> <b>CRUCIGRAMA</b><br/> <b>CUALIFICACION</b><br/> <b>CUALIFICACION PROFESIONAL</b><br/> cuarto de aseo<br/> <i>UTL:</i> SANEAMIENTO<br/> cuarto de baño<br/> <i>UTL:</i> SANEAMIENTO<br/> <b>CUBA</b><br/> <b>CUENTA NACIONAL</b><br/> <b>CUENTA SATELITE DE TURISMO</b><br/> <b>CUENTA SATELITE REGIONAL DE TURISMO</b></p> |
| CURSOS POR                                |   |
| ESTANCIA<br>estancia de                   |   |
| ciudad                                    |   |
| región                                    |   |
| COMPLEJO<br>refugio                       |   |
| sector                                    |   |
| sendero                                   |   |
| ANALISIS DE<br>evolución de las           |   |
| usos y                                    |   |
| ALTA                                      |   |
| sociedad que                              |   |
| ACONTECIMIENTO                            |   |
| CONTRATO DE<br>ORGANISMO DE<br>TARJETA DE |   |
| SAN                                       |   |
| análisis                                  |   |
| ECOSISTEMA                                |   |
| MOTO                                      |   |
| BARCO DE<br>lancha motora de              |   |

|  |  |
|--|--|
| PAGOS A<br>Unidad de   | <b>CUENTA</b><br>Cuenta Europea<br><i>UTL:</i> EURO<br><b>CUERNO DE AFRICA</b><br><b>CUIDADO DE NIÑOS</b><br>culinario<br><i>UTL:</i> GASTRONOMIA<br>culto<br><i>UTL:</i> TURISMO RELIGIOSO<br><b>CULTURA FISICA</b><br><b>CULTURAL</b><br><b>CULTURAL</b><br><b>CULTURAL</b><br><b>CULTURAL</b><br><b>CULTURAL</b><br><b>CULTURAL</b><br><b>CULTURAL</b><br><b>CULTURAL</b><br><b>CULTURAL</b><br><b>CULTURAL</b><br><b>CULTURAL</b><br><b>CULTURAL</b><br><b>CULTURALES</b><br><i>UTL:</i> COOPERACION CULTURAL<br>culturales<br><i>UTL:</i> TURISMO CULTURAL<br>culturismo<br><i>UTL:</i> CULTURA FISICA  |
| arte   | <b>CURA</b><br><b>CURA</b><br><b>CURA</b><br><b>CURAS</b><br><b>CURSO</b><br>curso acelerado<br><i>UTL:</i> FORMACION INTENSIVA<br><b>CURSOS NOCTURNOS</b><br><b>CURSOS POR CORRESPONDENCIA</b><br>Dahomey<br><i>UTL:</i> BENIN<br><b>DANZA</b><br><b>DANZA ACROBATICA</b><br><b>DANZA</b><br><b>DARUSSALAM</b><br><b>DATOS</b><br><b>DATOS</b><br><b>DECLARACION</b><br>defensa del medio<br><i>UTL:</i> PROTECCION DEL MEDIO AMBIENTE  |
| ACCION<br>ACTO<br>ANIMACION<br>ASOCIACION<br>CENTRO<br>CIRCUITO<br>COMPORTAMIENTO<br>COOPERACION<br>INSTALACION<br>OCIO<br>PATRIMONIO<br>TURISMO<br>intercambios<br>vacaciones | <b>DEFINICION</b><br><b>DEFINICION</b><br><b>DEFORESTACION</b><br><b>DEGRADACION AMBIENTAL</b><br><b>DELINCUENCIA</b><br><b>DELTA</b><br>demanda turística<br><i>UTL:</i> CONSUMO TURISTICO<br><b>DEMANDAS DE PROYECTO</b><br><b>DEMOCRATICA DE ALEMANIA</b><br><b>DEMOGRAFIA</b><br>deporte atlético<br><i>UTL:</i> ATLETISMO<br><b>DEPORTE AUTOMOVILISTICO</b><br><b>DEPORTE ECUESTRE</b><br><b>DEPORTE</b><br><b>DEPORTE</b><br>deporte<br><i>UTL:</i> ARTICULO DE DEPORTE<br><b>DEPORTE</b><br>deporte<br><i>UTL:</i> COMPORTAMIENTO DEL DEPORTE<br><b>deportes</b><br><i>UTL:</i> ACTIVIDADES DEPORTIVAS<br><b>DEPORTES AEREOS</b><br><b>DEPORTES CON ANIMALES</b><br><b>DEPORTES DE ASCENSION</b><br><b>DEPORTES DE COMBATE</b><br>deportes de competición<br><i>UTL:</i> COMPETICION DEPORTIVA<br><b>DEPORTES DE DESLIZAMIENTO</b><br><b>DEPORTES DE DESTREZA</b><br><b>DEPORTES DE HIELO</b><br><b>DEPORTES DE INVIERNO</b><br><b>DEPORTES DE PELOTA</b><br><b>DEPORTES NAUTICOS</b><br><b>DEPORTES SOBRE RUEDAS</b><br><b>DEPORTES</b><br>deportes de invierno<br><i>UTL:</i> ESTACION DE MONTAÑA |
| CENTRO DE<br>ESTABLECIMIENTO DE<br>PACIENTE EN   | <b>DEPORTIVA</b><br><b>DEPORTIVA</b><br>deportiva<br><i>UTL:</i> DEPORTES AEREOS<br><b>DEPORTIVA</b>   |
| FESTIVAL DE<br>BRUNEI<br>BANCO DE<br>BASE DE   | <b>CAMPO DE</b><br>estación de<br><b>ANIMACION</b><br><b>ASOCIACION</b><br>aviación<br><b>COMPETICION</b>  |
| TELEVISION ALTA  |  |
| ALA  |  |
| REPUBLICA  |  |
| ARTICULO DE<br>COMPORTAMIENTO DEL<br>industria del   |  |
| SALA DE<br>sociología del  |  |

pesca  
ACTIVIDADES  
INSTALACIONES  
vacaciones  
AEROPUERTO  
CLUB  
ENCUENTRO  
ocio  
TURISMO  
espectáculos

PAISES  
CONTROL DE  
PAISES EN  
países en vías de  
plan de  
plan de  
plan de  
POLO DE  
PROYECTO DE  
HABITACION Y  
AREA DE

GESTION DE

DEPORTES DE

LUGAR DE  
pais de  
PRINCIPALES  
DEPORTES DE

VISITA EN EL

deportiva  
*UTL:* PESCA MARINA  
DEPORTIVAS  
DEPORTIVAS  
deportivas  
*UTL:* VACACIONES ACTIVAS  
DEPORTIVO  
DEPORTIVO  
DEPORTIVO  
deportivo  
*UTL:* ACTIVIDADES DEPORTIVAS  
DEPORTIVO  
deportivos  
*UTL:* ENCUENTRO DEPORTIVO  
DEPOSITOS  
derecho administrativo  
*UTL:* DERECHO PUBLICO  
derecho civil  
*UTL:* DERECHO PRIVADO  
derecho comunitario  
*UTL:* DERECHO EUROPEO  
DERECHO DE ACCESO  
DERECHO DE PASO  
DERECHO EUROPEO  
DERECHO MERCANTIL  
DERECHO PENAL  
DERECHO PRIVADO  
DERECHO PUBLICO  
DERECHO URBANISTICO  
derechos de los turistas  
*UTL:* LEY DE PROTECCION DEL CONSUMIDOR  
derechos del consumidor  
*UTL:* LEY DE PROTECCION DEL CONSUMIDOR  
DERECHOS HUMANOS  
DESARROLLADOS  
DESARROLLO SOSTENIBLE  
desarrollo turístico sostenible  
*UTL:* TURISMO SOSTENIBLE  
DESARROLLO  
DESARROLLO  
desarrollo  
*UTL:* PAISES EN DESARROLLO  
desarrollo  
*UTL:* PLANIFICACION  
desarrollo económico y social  
*UTL:* PLANIFICACION  
desarrollo turístico  
*UTL:* PLANIFICACION TURISTICA  
DESARROLLO TURISTICO  
DESARROLLO  
DESAYUNO  
DESCANSO  
DESCENTRALIZACION ADMINISTRATIVA  
DESCENTRALIZACION POLITICA  
DESCLASIFICACION  
DESCRIPCION DE PROYECTOS  
descubrimiento de la naturaleza  
*UTL:* TURISMO DE NATURALEZA  
DESECHOS  
DESECHOS NUCLEARES  
DESECHOS  
DESERTIZACION  
DESFILE  
DESGRAVACION  
DESGRAVACION A LA EXPORTACION  
desierto  
*UTL:* REGION ARIDA  
DESLIZAMIENTO  
DESPENSERO  
desplazamiento profesional  
*UTL:* VIAJE DE NEGOCIOS  
desplazamiento turístico  
*UTL:* MOVIMIENTO TURISTICO  
DESPOBLACION  
DESREGLAMENTACION  
desregulación  
*UTL:* DESREGLAMENTACION  
destino de vacaciones  
*UTL:* LUGAR DE DESTINO  
DESTINO  
destino  
*UTL:* TURISMO RECEPTOR  
DESTINOS MUNDIALES  
DESTREZA  
DETERIORO AMBIENTAL  
DEVALUACION  
DIA  
DIA  
DIAPOSITIVA  
diarios  
*UTL:* PERIODICO  
DIBUJO  
DIBUJOS ANIMADOS



|                               |  |
|-------------------------------|--|
|                               | <b>DICCIONARIO</b>   |
| comida                        | dietética<br><i>UTL:</i> COMIDAS ESPECIALES                    |
|                               | <b>DINAMARCA</b>   |
|                               | diplomatura<br><i>UTL:</i> TITULO ACADEMICO                    |
| INVERSION                     | DIRECTA DEL EXTRANJERO   |
| INVERSION                     | DIRECTA EN EL EXTRANJERO                                       |
|                               | DIRECTIVO  |
| EMPLEO                        | DIRECTO  |
| IMPUESTO                      | DIRECTO  |
| MARKETING                     | DIRECTO  |
|                               | DIRECTOR DE COMPLEJO TURISTICO                                 |
|                               | DIRECTOR DE HOTEL-RESTAURANTE                                  |
|                               | DIRECTOR DE OFICINA DE TURISMO                                 |
|                               | dirigible<br><i>UTL:</i> AEROSTATO                             |
|                               | <b>DISCO COMPACTO</b>  |
|                               | disco compacto interactivo<br><i>UTL:</i> DISCO OPTICO         |
|                               | <b>DISCO OPTICO</b>  |
|                               | <b>DISCOTECA</b>   |
|                               | <b>DISCURSO</b>  |
| LARGA                         | DISTANCIA  |
|                               | DISTRIBUCION   |
|                               | DISTRIBUCION DEL TIEMPO LIBRE                                  |
|                               | DIVISA   |
| HABITACION                    | DJIBOUTI   |
| CENTRO                        | DOBLE  |
|                               | DOCENTE  |
|                               | doctorado<br><i>UTL:</i> TITULO ACADEMICO                      |
|                               | <b>DOCUMENTACION DE VIAJE</b>                                  |
|                               | <b>DOCUMENTACION TURISTICA</b>                                 |
| CENTRO DE                     | <b>DOCUMENTACION</b>   |
|                               | <b>DOCUMENTAL</b>  |
|                               | documental turístico<br><i>UTL:</i> PELICULA TURISTICA         |
| DOSSIER                       | <b>DOCUMENTAL</b>  |
|                               | <b>DOCUMENTO AUDIOVISUAL</b>                                   |
|                               | <b>DOCUMENTO CONMEMORATIVO</b>                                 |
|                               | documento de conferencia<br><i>UTL:</i> DOCUMENTO DE REUNION   |
|                               | <b>DOCUMENTO DE REFERENCIA</b>                                 |
|                               | <b>DOCUMENTO DE REUNION</b>                                    |
|                               | <b>DOCUMENTO DE TRABAJO</b>                                    |
|                               | <b>DOCUMENTO PRIMARIO</b>                                      |
|                               | <b>DOCUMENTO SECUNDARIO</b>                                    |
| RESTAURACION A                | <b>DOMICILIO</b>   |
| REPUBLICA                     | <b>DOMINICA</b>  |
| VEHICULO DE                   | <b>DOMINICANA</b>  |
|                               | <b>DOS RUEDAS</b>  |
|                               | <b>DOSSIER DOCUMENTAL</b>                                      |
|                               | dotaciones<br><i>UTL:</i> FINANCIACION PUBLICA                 |
|                               | droga<br><i>UTL:</i> TOXICOMANIA                               |
|                               | ducha<br><i>UTL:</i> SANEAMIENTO                               |
|                               | <b>DUNA</b>  |
| espacio de                    | dunas<br><i>UTL:</i> DUNA                                      |
| macizo de                     | dunas<br><i>UTL:</i> DUNA                                      |
|                               | <b>DURACION DE ESTANCIA</b>                                    |
|                               | duración de las vacaciones<br><i>UTL:</i> DURACION DE ESTANCIA |
|                               | duración de vida<br><i>UTL:</i> ESPERANZA DE VIDA              |
|                               | duración del trabajo<br><i>UTL:</i> JORNADA LABORAL            |
| estancia de corta             | duración<br><i>UTL:</i> ESTANCIA CORTA                         |
| turismo de breve              | duración<br><i>UTL:</i> ESTANCIA CORTA                         |
|                               | <b>DVD</b><br><i>UTL:</i> VIDEODISCO                           |
| cámara de comercio            | e industria<br><i>UTL:</i> CAMARA DE COMERCIO                  |
| CIENCIA                       | <b>E INFORMACION</b>   |
|                               | ebanistería<br><i>UTL:</i> ARTESANIA                           |
|                               | <b>ECOLOGIA DE TURISMO</b>                                     |
|                               | <b>ECOLOGICO</b>   |
| EQUILIBRIO                    | <b>ECONOMIA DE TURISMO</b>                                     |
|                               | economía mundial<br><i>UTL:</i> COYUNTURA ECONOMICA            |
|                               | economía nacional<br><i>UTL:</i> COYUNTURA ECONOMICA           |
| contribución del turismo a la | economía local<br><i>UTL:</i> TURISMO EN LA ECONOMIA LOCAL     |
| puesto del turismo en la      | economía<br><i>UTL:</i> TURISMO EN LA ECONOMIA NACIONAL        |

|                              |   |
|------------------------------|---|
| TURISMO EN LA                | ECONOMIA LOCAL                                  |
| TURISMO EN LA                | ECONOMIA MUNDIAL                                |
| TURISMO EN LA                | ECONOMIA NACIONAL                               |
| TURISMO EN LA                | ECONOMIA REGIONAL                               |
| AGRUPACION                   | ECONOMICA                                       |
| aportación                   | económica                                       |
|                              | <i>UTL:</i> INCIDENCIA DEL TURISMO              |
| COYUNTURA                    | ECONOMICA                                       |
| HOTELERIA                    | ECONOMICA                                       |
| observación                  | económica del turismo                           |
|                              | <i>UTL:</i> CUENTA SATELITE DE TURISMO          |
| observación                  | económica regional                              |
|                              | <i>UTL:</i> CUENTA SATELITE REGIONAL DE TURISMO |
| RECESION                     | ECONOMICA                                       |
| UNION                        | ECONOMICA Y MONETARIA                           |
| repercusiones                | económicas del turismo                          |
|                              | <i>UTL:</i> INCIDENCIA DEL TURISMO              |
| ANALISIS                     | ECONOMICO                                       |
| CRECIMIENTO                  | ECONOMICO                                       |
| estudio                      | económico                                       |
|                              | <i>UTL:</i> ANALISIS ECONOMICO                  |
| impacto                      | económico                                       |
|                              | <i>UTL:</i> INCIDENCIA DEL TURISMO              |
| obstáculo                    | económico                                       |
|                              | <i>UTL:</i> COYUNTURA ECONOMICA                 |
| plan de desarrollo           | económico y social                              |
|                              | <i>UTL:</i> PLANIFICACION                       |
| TURISMO CON FINES            | ECONOMICOS                                      |
|                              | ECOSISTEMA                                      |
|                              | ECOSISTEMA CRITICO                              |
|                              | ECOTURISMO                                      |
|                              | ecu   |
|                              | <i>UTL:</i> EURO                                |
|                              | ECUADOR   |
|                              | ECUATORIAL                                      |
|                              | ECUESTRE  |
|                              | ECUESTRE  |
|                              | ecuestre  |
|                              | <i>UTL:</i> CENTRO ECUESTRE                     |
|                              | ECUESTRE  |
|                              | ecuestre  |
|                              | <i>UTL:</i> POSADA ECUESTRE                     |
|                              | ECUESTRE  |
|                              | ECUESTRE  |
|                              | EDAD  |
|                              | EDAD  |
|                              | edad  |
|                              | <i>UTL:</i> TURISMO DE PERSONAS MAYORES         |
|                              | EDAD  |
|                              | EDUCACION DEL TURISTA                           |
|                              | educativa                                       |
|                              | <i>UTL:</i> VIAJE DE FORMACION                  |
|                              | EDUCATIVO                                       |
|                              | educativo                                       |
|                              | <i>UTL:</i> TURISMO DE FORMACION                |
|                              | efecto del turismo                              |
|                              | <i>UTL:</i> INCIDENCIA DEL TURISMO              |
|                              | EGIPTO  |
|                              | EJECUCION DE PROYECTO                           |
|                              | EJERCICIO FISICO                                |
|                              | ejercicios de equitación                        |
|                              | <i>UTL:</i> CENTRO ECUESTRE                     |
|                              | ELABORACION DEL PROYECTO                        |
|                              | ELASTICIDAD DE LOS PRECIOS                      |
|                              | ELECTRICA                                       |
|                              | ELECTRONICO                                     |
|                              | ELENA   |
|                              | EMBAJADA  |
|                              | EMBALSE   |
|                              | embalse acondicionado                           |
|                              | <i>UTL:</i> EMBALSE PARA ACTIVIDADES DE OCIO    |
|                              | EMBALSE PARA ACTIVIDADES DE OCIO                |
|                              | embarazo  |
|                              | <i>UTL:</i> ABORTO                              |
|                              | emigración                                      |
|                              | <i>UTL:</i> MIGRACION                           |
|                              | EMIRATOS ARABES UNIDOS                          |
|                              | emisor  |
|                              | <i>UTL:</i> AGENCIA DE VIAJES                   |
|                              | emisor  |
|                              | <i>UTL:</i> TURISMO EMISOR                      |
|                              | emisor  |
|                              | <i>UTL:</i> TURISMO EMISOR                      |
|                              | EMISOR  |
|                              | EMPLEADO  |
|                              | EMPLEADO DE MOSTRADOR                           |
|                              | EMPLEO  |
|                              | empleo a media jornada                          |
|                              | <i>UTL:</i> TRABAJO A TIEMPO PARCIAL            |
|                              | EMPLEO DIRECTO                                  |
|                              | EMPLEO ESTACIONAL                               |
|                              | EMPLEO INDIRECTO                                |
|                              | empleo turístico                                |
| GUINEA                       |   |
| CENTRO                       |   |
| DEPORTE                      |   |
| finca                        |   |
| POSADA                       |   |
| refugio                      |   |
| SENDERO                      |   |
| TURISMO                      |   |
| GRUPO DE                     |   |
| TERCERA                      |   |
| turismo de la tercera        |   |
| UNIVERSIDAD DE LA TERCERA    |   |
| estancia                     |   |
| OCIO                         |   |
| viaje                        |   |
| CENTRAL                      |   |
| SISTEMA DE PAGO              |   |
| SANTA                        |   |
| interrupción voluntaria del  |   |
| agencia de viajes de turismo |   |
| mercado                      |   |
| país                         |   |
| TURISMO                      |   |

|  |  |
|--|--|
| bolsa de   | <b>UTL: EMPLEO</b>   |
| CREACION DE<br>FORMACION Y<br>SUPRESION DE           | <b>empleo</b><br><b>UTL: MERCADO DE TRABAJO</b><br><b>EMPLEO</b><br><b>EMPLEO</b><br><b>EMPLEO</b><br><b>EMPRESA</b><br><b>empresa</b> en participación<br><b>UTL: EMPRESA MIXTA</b><br><b>EMPRESA</b> EXTRANJERA<br><b>empresa</b> internacional<br><b>UTL: MULTINACIONAL</b><br><b>EMPRESA</b> MIXTA<br><b>empresa</b> multinacional<br><b>UTL: MULTINACIONAL</b><br><b>EMPRESA</b> PRIVADA<br><b>EMPRESA</b> PUBLICA<br><b>EMPRESA</b> TURISTICA<br><b>EMPRESA</b><br><b>EMPRESA</b><br><b>EMPRESA</b><br><b>empresa</b> turística<br><b>UTL: CREACION DE EMPRESA</b>   |
| CIERRE DE<br>COMITE DE<br>CREACION DE<br>creación de | <b>empresa</b><br><b>UTL: CIERRE DE EMPRESA</b><br><b>EMPRESA</b><br><b>empresa</b><br><b>UTL: CIERRE DE EMPRESA</b>   |
| extinción de   | <b>empresarial</b><br><b>UTL: GESTION</b>  |
| JEFE DE<br>supresión de                              | <b>empresarial</b><br><b>UTL: MECENAZGO</b>  |
| gestión  | <b>empresas</b><br><b>UTL: FINANCIACION DEL TURISMO</b>  |
| mecenazgo  | <b>empresas</b><br><b>UTL: FINANCIACION DEL TURISMO</b>  |
| ayuda a las  | <b>EMPRESAS</b>  |
| financiación de                                      | <b>empresas</b><br><b>UTL: VOLUMEN DE NEGOCIOS</b>   |
| PEQUEÑAS Y MEDIANAS<br>renta de las                  | <b>encaje</b><br><b>UTL: ARTESANIA</b><br><b>ENCARGADA</b> DE ROPA BLANCA<br><b>encargado</b> de compras<br><b>UTL: DESPENSERO</b><br><b>ENCICLOPEDIA</b><br><b>ENCLAVE</b> TURISTICO<br><b>ENCUENTRO</b> DEPORTIVO<br><b>ENCUESTA</b><br><b>ENERGETICAS</b><br><b>energético</b><br><b>UTL: INSTALACIONES ENERGETICAS</b>   |
| INSTALACIONES<br>patrimonio                          | <b>energia</b><br><b>UTL: INSTALACIONES ENERGETICAS</b><br><b>ENGANOSA</b><br><b>ENOLOGICA</b><br><b>ENOLOGICO</b><br><b>enseñanza</b> de turismo<br><b>UTL: ENSEÑANZA TURISTICA</b><br><b>ENSEÑANZA</b> SECUNDARIA<br><b>ENSEÑANZA</b> SUPERIOR<br><b>ENSEÑANZA</b> TURISTICA<br><b>ENTREVISTAS</b><br><b>envejecimiento</b><br><b>UTL: ESPERANZA DE VIDA</b>   |
| PUBLICIDAD<br>RUTA<br>TURISMO                        | <b>EPIDEMIA</b><br><b>EQUILIBRIO</b> ECOLOGICO<br><b>EQUIPAJE</b><br><b>EQUIPAJE</b> DE MANO<br><b>EQUIPAJE</b> FACTURADO<br><b>equipamiento</b> multifunción<br><b>UTL: INSTALACION TURISTICA MULTIFUNCION</b><br><b>EQUITACION</b><br><b>equitación</b><br><b>UTL: CENTRO ECUESTRE</b><br><b>ERITREA</b><br><b>EROSION</b><br><b>ERUPCION</b> VOLCANICA<br><b>ESCALA</b><br><b>escala</b><br><b>UTL: TRANSITO</b><br><b>ESCALADA</b><br><b>escalada</b> por rocas<br><b>UTL: ESCALADA</b><br><b>ESCALONAMIENTO</b> DE LAS VACACIONES<br><b>ESCANDINAVIA</b><br><b>escandinavos</b><br><b>UTL: ESCANDINAVIA</b><br><b>ESCAPARATES</b><br><b>ESCENARIOS</b><br><b>Escocia</b><br><b>UTL: REINO UNIDO</b><br><b>ESCOLAR</b><br><b>escolar</b> |
| ejercicios de  |  |
| turismo en   |  |
| países   |  |
| MIRAR<br>METODO DE LOS                               |  |
| CALENDARIO<br>turismo                                |  |

|                |   |
|----------------|---|
|                | <b>UTL: TURISMO DE FORMACION</b>              |
| VIAJE          | <b>ESCOLAR</b>                                |
| VACACIONES     | <b>ESCOLARES</b>                              |
|                | escuela de esquí                              |
|                | <b>UTL: CLUB DE ESQUI</b>                     |
|                | <b>ESCUELA DE HOSTELERIA</b>                  |
|                | <b>ESCUELA DE TURISMO</b>                     |
|                | escuela de vela                               |
|                | <b>UTL: CLUB DE VELA</b>                      |
|                | <b>ESCUELA PRIVADA</b>                        |
|                | <b>ESCUELA PUBLICA</b>                        |
| barco          | escuela                                       |
|                | <b>UTL: CLUB NAUTICO</b>                      |
|                | <b>ESCULTURA</b>                              |
|                | <b>ESGRIMA</b>                                |
| República      | Eslovaca                                      |
|                | <b>UTL: ESLOVAQUIA</b>                        |
|                | <b>ESLOVAQUIA</b>                             |
|                | <b>ESLOVENIA</b>                              |
|                | esmalte                                       |
|                | <b>UTL: ARTESANIA</b>                         |
|                | espacio de dunas                              |
|                | <b>UTL: DUNA</b>                              |
|                | <b>ESPACIO PROTEGIDO</b>                      |
|                | espacio rural                                 |
|                | <b>UTL: ZONA RURAL</b>                        |
|                | espacio subacuatico                           |
|                | <b>UTL: ESPACIO SUBMARINO</b>                 |
|                | <b>ESPACIO SUBMARINO</b>                      |
|                | espacio urbano                                |
|                | <b>UTL: CIUDAD</b>                            |
|                | <b>ESPACIO RURAL</b>                          |
| ORDENACION DEL | espacio rural                                 |
| protección del | <b>UTL: PROTECCION DE LA NATURALEZA</b>       |
|                | <b>ESPACIOS CERRADOS</b>                      |
| OCIO EN        | espada  |
|                | <b>UTL: ESGRIMA</b>                           |
|                | <b>ESPAÑA</b>                                 |
|                | <b>ESPECIALES</b>                             |
| COMIDAS        | <b>ESPECIALIZADA</b>                          |
| BIBLIOTECA     | especie en peligro de extinción               |
|                | <b>UTL: ESPECIE PROTEGIDA</b>                 |
|                | <b>ESPECIE PROTEGIDA</b>                      |
|                | <b>ESPECTACULO</b>                            |
|                | <b>ESPECTACULO ARTISTICO</b>                  |
|                | espectáculos deportivos                       |
|                | <b>UTL: ENCUENTRO DEPORTIVO</b>               |
| SALA DE        | <b>ESPECTACULOS</b>                           |
| TURISMO        | <b>ESPELEOLOGIA</b>                           |
|                | <b>ESPELEOLOGICO</b>                          |
|                | <b>ESPERANZA DE VIDA</b>                      |
|                | <b>ESQUI</b>                                  |
|                | <b>ESQUI ACROBATICO</b>                       |
|                | <b>ESQUI ALPINO</b>                           |
|                | <b>ESQUI DE FONDO</b>                         |
|                | <b>ESQUI DE MONTAÑA</b>                       |
|                | <b>ESQUI DE PISTA</b>                         |
|                | <b>ESQUI DE VERANO</b>                        |
|                | <b>ESQUI NAUTICO</b>                          |
|                | <b>ESQUI NORDICO</b>                          |
|                | <b>ESQUI</b>                                  |
| CLUB DE        | esquí   |
| escuela de     | <b>UTL: CLUB DE ESQUI</b>                     |
| estación de    | esquí   |
|                | <b>UTL: ESTACION DE MONTAÑA</b>               |
| monitor de     | esquí   |
|                | <b>UTL: MONITOR</b>                           |
|                | <b>ESQUI</b>                                  |
|                | <b>ESQUI</b>                                  |
|                | <b>ESQUIS</b>                                 |
|                | <b>ESTABLECIMIENTO DE CURA</b>                |
|                | establecimiento de talasoterapia              |
|                | <b>UTL: CENTRO DE TALASOTERAPIA</b>           |
|                | establecimiento termal                        |
|                | <b>UTL: ESTABLECIMIENTO DE CURA</b>           |
|                | <b>ESTACION</b>                               |
|                | <b>ESTACION DE AUTOCAR</b>                    |
|                | estación de deportes de invierno              |
|                | <b>UTL: ESTACION DE MONTAÑA</b>               |
|                | estación de esquí                             |
|                | <b>UTL: ESTACION DE MONTAÑA</b>               |
|                | <b>ESTACION DE MONTANA</b>                    |
|                | estación ferroviaria                          |
|                | <b>UTL: ESTACION</b>                          |
|                | <b>ESTACION INTEGRADA</b>                     |
|                | <b>ESTACION MARITIMA</b>                      |
|                | estación termal                               |
|                | <b>UTL: CENTRO DE TURISMO TERMAL</b>          |
| alojamiento    | estacional                                    |
|                | <b>UTL: ALOJAMIENTO AMUEBLADO EN ALQUILER</b> |
| alquiler       | estacional                                    |
|                | <b>UTL: ALOJAMIENTO AMUEBLADO EN ALQUILER</b> |
| EMPLEO         | <b>ESTACIONAL</b>                             |

|  |  |
|--|--|
| fluctuación  | <b>estacional</b><br><i>UTL: ESTACIONALIDAD</i>  |
| frecuentación  | <b>estacional</b><br><i>UTL: ESTACIONALIDAD</i>  |
| HOTELERIA<br>periodo   | <b>ESTACIONAL</b><br><i>estacional punta</i><br><i>UTL: ESTACIONALIDAD</i>   |
| POBLACION<br>trabajo   | <b>ESTACIONAL</b><br><b>estacional</b><br><i>UTL: EMPLEO ESTACIONAL</i>  |
| variación  | <b>estacional</b><br><i>UTL: ESTACIONALIDAD</i><br><b>ESTACIONALIDAD</b><br><b>ESTACIONAMIENTO</b><br><b>ESTACIONAMIENTO PARA AUTOCARES</b><br><b>ESTACIONAMIENTO PARA CARAVANAS</b><br><b>ESTACIONES</b><br><b>ESTADIO</b><br><b>estadística</b><br><i>UTL: ANALISIS ESTADISTICO</i>  |
| ANALISIS<br>SERVICIO   | <b>ESTADISTICO</b><br><b>ESTADISTICO</b><br><b>ESTADO ARABE</b><br><b>ESTADO BALTICO</b><br><b>estado de nieve</b><br><i>UTL: NIEVE</i>  |
| acción del   | <b>Estado</b><br><i>UTL: POLITICA TURISTICA</i>  |
| ayuda del  | <b>Estado</b><br><i>UTL: FINANCIACION PUBLICA</i>  |
| PEQUEÑO  | <b>ESTADO</b><br><b>ESTADOS DEL CAUCASO</b><br><b>ESTADOS DEL GOLFO</b><br><b>ESTADOS UNIDOS</b><br><b>Estados Independientes</b><br><i>UTL: PAISES DE LA CEI</i><br><b>ESTADOUNIDENSES</b>  |
| Comunidad de<br>ISLAS VIRGENES   | <b>estancia</b><br><i>UTL: FRECUENTACION</i><br><b>ESTANCIA CORTA</b><br><b>estancia de corta duración</b><br><i>UTL: ESTANCIA CORTA</i><br><b>estancia de recreo</b><br><i>UTL: VIAJE DE RECREO</i><br><b>estancia educativa</b><br><i>UTL: VIAJE DE FORMACION</i><br><b>estancia en el extranjero</b><br><i>UTL: TURISMO EMISOR</i><br><b>estancia larga</b><br><i>UTL: VACACIONES</i>   |
| COSTE DE<br>DURACION DE<br>MOTIVO DE<br>ORGANIZACION DE LA<br>PERIODO DE<br>TASA DE<br>FRECUENCIA DE LAS | <b>ESTANCIA</b><br><b>ESTANCIA</b><br><b>ESTANCIA</b><br><b>ESTANCIA</b><br><b>ESTANCIA</b><br><b>ESTANCIA</b><br><b>ESTANCIAS</b><br><b>ESTANQUE</b><br><b>estatuto</b><br><i>UTL: ESTATUTO JURIDICO</i><br><b>ESTATUTO JURIDICO</b><br><b>Este</b><br><i>UTL: AFRICA ORIENTAL</i><br><b>ESTILO DE VIDA</b><br><b>ESTONIA</b><br><b>ESTONIA</b><br><b>estrechos</b><br><i>UTL: COSTA</i><br><b>ESTUDIANTE</b><br><b>estudiantes</b><br><i>UTL: INTERCAMBIO INTERNACIONAL DE JOVENES</i><br><b>ESTUDIO DE CASO</b><br><b>ESTUDIO DE VIABILIDAD</b><br><b>estudio económico</b><br><i>UTL: ANALISIS ECONOMICO</i><br><b>estudio prospectivo</b><br><i>UTL: PREVISION</i><br><b>estudios secundarios</b><br><i>UTL: ENSEÑANZA SECUNDARIA</i><br><b>estudios superiores</b><br><i>UTL: ENSEÑANZA SUPERIOR</i><br><b>estudios universitarios</b><br><i>UTL: ENSEÑANZA SUPERIOR</i> |
| refugio de   | <b>etapa</b><br><i>UTL: REFUGIO</i><br><b>ETICA DEL TURISMO</b><br><b>ETICO</b><br><b>ETIOPIA</b><br><b>ETNICO RELIGIOSA</b><br><b>ETNICO</b><br><b>ETNOLOGICO</b><br><b>EURO</b><br><b>EUROPA</b>   |
| CODIGO   |  |
| AGRUPACION<br>TURISMO<br>MUSEO   |  |

|                                |  |
|--------------------------------|--|
|                                | <p>Europa central<br/> <i>UTL:</i> EUROPA ORIENTAL<br/> <b>EUROPA DEL NORTE</b><br/> <b>EUROPA OCCIDENTAL</b><br/> <b>EUROPA ORIENTAL</b><br/> <b>EUROPEA</b><br/> <b>europaea</b><br/> <i>UTL:</i> FINANCIACION EUROPEA<br/> <b>EUROPEA</b><br/> <b>EUROPEA DEL TURISMO</b><br/> <b>EUROPEA</b><br/> <b>europaea</b> de turismo<br/> <i>UTL:</i> POLITICA TURISTICA DE LA UNION EUROPEA<br/> <b>EUROPEA</b><br/> <b>Europea</b><br/> <i>UTL:</i> EURO<br/> <b>EUROPEA</b><br/> <b>EUROPEO</b><br/> <b>EUROPEO</b><br/> <b>EUROPEO DE TURISMO</b><br/> <b>EUROPEO</b><br/> <b>EUROPEO</b><br/> <b>EUROPEO</b><br/> <b>EUROPEOS</b><br/> <i>UTL:</i> TURISMO EUROPEO<br/> <b>EUROPEOS</b><br/> <b>EVALUACION</b><br/> <b>EVALUACION DEL PROYECTO</b><br/> <b>EVENTOS</b><br/> <b>evolución</b> de la mentalidad<br/> <i>UTL:</i> EVOLUCION DE LA OPINION<br/> <b>EVOLUCION DE LA OPINION</b><br/> <b>evolución</b> de las costumbres<br/> <i>UTL:</i> ESTILO DE VIDA<br/> <b>EVOLUCION DE LAS VACACIONES PAGADAS</b><br/> <b>EVOLUCION DEL TURISMO</b><br/> <b>EX REPUBLICA YUGOESLAVA DE MACEDONIA</b><br/> <b>examen</b> del proyecto<br/> <i>UTL:</i> EVALUACION DEL PROYECTO<br/> <b>excavación</b> arqueológica<br/> <i>UTL:</i> ARQUEOLOGIA<br/> <b>excavaciones</b><br/> <i>UTL:</i> ARQUEOLOGIA<br/> <b>EXCURSION</b><br/> <b>EXCURSION A CABALLO</b><br/> <b>EXCURSION EN CARROMATO</b><br/> <b>EXCURSION EN MOTO</b><br/> <b>excursión</b> fluvial<br/> <i>UTL:</i> TURISMO FLUVIAL<br/> <b>EXCURSION</b><br/> <b>excursión</b><br/> <i>UTL:</i> VISITA GUIADA<br/> <b>EXCURSIONISTA</b><br/> <b>EXPECTATIVA</b><br/> <b>explotaciones</b> agrícolas<br/> <i>UTL:</i> CAMPING RURAL<br/> <b>EXPORTACION DE CONOCIMIENTOS TECNICOS</b><br/> <b>exportación</b> de ingeniería<br/> <i>UTL:</i> EXPORTACION DE CONOCIMIENTOS TECNICOS<br/> <b>EXPORTACION</b><br/> <b>EXPOSICION</b><br/> <b>exposición</b> agrícola<br/> <i>UTL:</i> ACONTECIMIENTO COMERCIAL<br/> <b>exposición</b> comercial<br/> <i>UTL:</i> ACONTECIMIENTO COMERCIAL<br/> <b>EXPOSICION DE TURISMO</b><br/> <b>exposición</b> industrial<br/> <i>UTL:</i> ACONTECIMIENTO COMERCIAL<br/> <b>exposición</b> profesional<br/> <i>UTL:</i> ACONTECIMIENTO COMERCIAL<br/> <b>EXPOSICIONES</b><br/> <b>EXPRESION TEATRAL</b><br/> <b>extensión</b> del trabajo<br/> <i>UTL:</i> JORNADA LABORAL<br/> <b>EXTERIOR</b><br/> <b>extinción</b> de empresa<br/> <i>UTL:</i> CIERRE DE EMPRESA<br/> <b>extinción</b><br/> <i>UTL:</i> ESPECIE PROTEGIDA<br/> <b>EXTRANJERA</b><br/> <b>extranjera</b><br/> <i>UTL:</i> TURISMO RECEPTOR<br/> <b>EXTRANJERA</b><br/> <b>extranjera</b> en el país<br/> <i>UTL:</i> OFICINA DE TURISMO EN EL EXTRANJERO<br/> <b>extranjero</b><br/> <i>UTL:</i> TURISMO EMISOR<br/> <b>extranjero</b> de los turistas residentes<br/> <i>UTL:</i> GASTOS DEL TURISMO INTERNACIONAL<br/> <b>EXTRANJERO</b><br/> <b>EXTRANJERO</b><br/> <b>extranjero</b><br/> <i>UTL:</i> MERCADO TURISTICO EXTRANJERO</p> |
| ACTA UNICA                     |  |
| ayuda                          |  |
| FINANCIACION                   |  |
| ORGANIZACION                   |  |
| PAIS DE LA UNION               |  |
| política                       |  |
| POLITICA TURISTICA DE LA UNION |  |
| Unidad de Cuenta               |  |
| UNION                          |  |
| DERECHO                        |  |
| MERCADO UNICO                  |  |
| ORGANISMO                      |  |
| SISTEMA MONETARIO              |  |
| TURISMO                        |  |
| VISADO                         |  |
| movimientos                    |  |
| VACACIONES DE LOS              |  |
| AGENCIA ORGANIZADORA DE        |  |
| terreno de                     |  |
| BARCO DE                       |  |
| turismo de                     |  |
| camping en                     |  |
| DESGRAVACION A LA              |  |
| SALA DE                        |  |
| COMERCIO                       |  |
| especie en peligro de          |  |
| EMPRESA                        |  |
| frecuentación                  |  |
| LENGUA                         |  |
| representación                 |  |
| estancia en el                 |  |
| gasto en el                    |  |
| INVERSION DIRECTA DEL          |  |
| INVERSION DIRECTA EN EL        |  |
| mercado                        |  |

MERCADO POTENCIAL  
MERCADO TURISTICO  
OFICINA DE TURISMO EN EL  
ORGANIZACION DEL TURISMO EN EL  
Representación de turismo en el

salida al

SERVICIO DE TURISMO EN EL  
turismo

turismo en el

turista

vacaciones en el

EQUIPAJE  
ISLAS MALVINAS  
Islas

visita de

alojamiento

CASA  
pequeño hotel

refugio

turismo

ALOJAMIENTO POR  
VACACIONES  
VISITA A

BURKINA

ALEMANIA, REPUBLICA

COMPañIA  
estación

RED  
TRANSPORTE  
TUNEL

TURISMO DE

Islas

SALA DE  
IMAGEN

TURISMO DE  
vacaciones de

EXTRANJERO  
EXTRANJERO  
EXTRANJERO  
EXTRANJERO

extranjero

UTL: ORGANIZACION DEL TURISMO EN EL EXTRANJERO

extranjero

UTL: TURISMO EMISOR

EXTRANJERO

extranjero

UTL: TURISMO RECEPTOR

extranjero

UTL: TURISMO EMISOR

extranjero

UTL: TURISMO RECEPTOR

extranjero

UTL: TURISMO EMISOR

Extremo Oriente

UTL: ASIA ORIENTAL

facilidad aduanera

UTL: DESGRAVACION

FACTOR CLIMATICO

FACTURADO

(Falkland)

Falkland

UTL: ISLAS MALVINAS (Falkland)

FAMILIA

familia

UTL: VISITA A FAMILIARES Y AMIGOS

familiar

UTL: ALOJAMIENTO POR FAMILIARES Y AMIGOS

FAMILIAR DE VACACIONES

familiar

UTL: HOTELERIA INDEPENDIENTE

familiar

UTL: REFUGIO

familiar

UTL: VACACIONES FAMILIARES

FAMILIARES Y AMIGOS

FAMILIARES

FAMILIARES Y AMIGOS

FARO

FASO

fast food

UTL: RESTAURACION RAPIDA

FAX

FEDERACION RUSA

FEDERAL

feria

UTL: ACONTECIMIENTO COMERCIAL

feria de arte

UTL: ACTO CULTURAL

FERIA DEL LIBRO

ferias

UTL: PARQUE DE ATRACCIONES

ferrocarril turístico

UTL: TREN TURISTICO

FERROVIARIA

ferroviaria

UTL: ESTACION

FERROVIARIA

FERROVIARIO

FERROVIARIO

ferry

UTL: TRANSBORDADOR

FESTIVAL

FESTIVAL CINEMATOGRAFICO

FESTIVAL DE DANZA

FESTIVAL DE MUSICA

FESTIVAL DE TEATRO

festival gastronómico

UTL: FIESTA GASTRONOMICA

FESTIVALES

FIDJI

Fidji

UTL: FIDJI

fiesta de toros

UTL: CORRIDA DE TOROS

FIESTA GASTRONOMICA

FIESTA POPULAR

FIESTA TRADICIONAL

FIESTAS

fiestas folclóricas

UTL: FIESTA TRADICIONAL

FIESTAS

FIJA

filatelia

UTL: COLECCION

FILIPINAS

FILMOTECA

FIN DE SEMANA

fin de semana

UTL: TURISMO DE FIN DE SEMANA

|  |   |
|--|---|
| viaje de                                       | fin de semana<br><i>UTL:</i> TURISMO DE FIN DE SEMANA<br>financiación<br><i>UTL:</i> FINANCIACION DEL TURISMO<br>financiación de empresas<br><i>UTL:</i> FINANCIACION DEL TURISMO<br>financiación de instalaciones<br><i>UTL:</i> FINANCIACION DEL TURISMO<br>financiación de la ordenación turística<br><i>UTL:</i> FINANCIACION DEL TURISMO<br>FINANCIACION DE PROYECTO<br>FINANCIACION DEL TURISMO<br>FINANCIACION EUROPEA<br>financiación hotelera<br><i>UTL:</i> FINANCIACION DEL TURISMO<br>FINANCIACION PRIVADA<br>FINANCIACION PUBLICA<br>FINANCIERO  |
| ORGANISMO                                      |   |
| ASOCIACION CON<br>TURISMO CON                  | finca ecuestre<br><i>UTL:</i> CENTRO ECUESTRE<br>FINES NO LUCRATIVOS<br>FINES ECONOMICOS<br>FINLANDIA<br>FISCALIDAD<br>FISICA<br>FISICO<br>fletado<br><i>UTL:</i> VEHICULO COLECTIVO FLETADO<br>FLETADO<br>FLETADO<br>flete<br><i>UTL:</i> VEHICULO COLECTIVO FLETADO<br>FLOTANTE<br>fluctuación estacional<br><i>UTL:</i> ESTACIONALIDAD<br>flujo monetario<br><i>UTL:</i> BALANZA DE PAGOS DEL TURISMO<br>flujo turístico<br><i>UTL:</i> MOVIMIENTO TURISTICO<br>fluvial<br><i>UTL:</i> TURISMO FLUVIAL<br>fluvial<br><i>UTL:</i> TURISMO FLUVIAL<br>fluvial<br><i>UTL:</i> BARCO DE EXCURSION<br>fluvial<br><i>UTL:</i> TURISMO FLUVIAL<br>FLUVIAL<br>FLUVIAL<br>FLUVIAL<br>folclóricas<br><i>UTL:</i> FIESTA TRADICIONAL<br>FOLKLORE<br>FOLKLORICA<br>FOLKLORICO<br>FOLLETO<br>FOLLETO TURISTICO<br>fondeadero<br><i>UTL:</i> MUELLE<br>fondo marino<br><i>UTL:</i> MAR<br>FONDO<br>fontanería<br><i>UTL:</i> ARTESANIA<br>food<br><i>UTL:</i> RESTAURACION RAPIDA<br>forfaitiste<br><i>UTL:</i> ORGANIZADOR DE CIRCUITOS TURISTICOS<br>FORMA DE PAGO<br>forma<br><i>UTL:</i> GIMNASIO<br>FORMA<br>formación continua<br><i>UTL:</i> FORMACION PERMANENTE<br>FORMACION EN ALTERNANCIA<br>FORMACION INTENSIVA<br>FORMACION PERMANENTE<br>FORMACION PROFESIONAL<br>formación superior<br><i>UTL:</i> ENSEÑANZA SUPERIOR<br>formación técnica<br><i>UTL:</i> FORMACION PROFESIONAL<br>formación universitaria<br><i>UTL:</i> ENSEÑANZA SUPERIOR<br>FORMACION Y EMPLEO<br>FORMACION<br>FORMACION<br>FORMACION<br>formalidades aduaneras<br><i>UTL:</i> REGLAMENTACION ADUANERA<br>formalidades de frontera<br><i>UTL:</i> REGLAMENTACION ADUANERA |
| CASA   |   |
| crucero  |   |
| excursión                                      |   |
| lancha   |   |
| navegación                                     |   |
| ORDENACION<br>TRANSPORTE<br>TURISMO<br>fiestas |   |
| MUSICA<br>BAILE                                |   |
| ESQUI DE                                       |   |
| fast   |   |
| centro de puesta en                            |   |
| PUESTA EN                                      |   |
| PERIODOS DE<br>TURISMO DE<br>VIAJE DE          |   |



|                 |   |
|-----------------|---|
|                 | <b>FORTIFICACION</b>                              |
|                 | <b>FOTOGRAFIA</b>                                 |
|                 | <b>FOTOGRAFICO</b>                                |
|                 | <b>FOTOGRAFICO</b>                                |
|                 | <b>FRAGMENTACION DE LAS VACACIONES</b>            |
|                 | <b>FRANCA</b>                                     |
|                 | <b>FRANCESA</b>                                   |
|                 | <b>FRANCESA</b>                                   |
|                 | <b>FRANCIA</b>                                    |
|                 | <b>FRANCOFONA</b>                                 |
|                 | <b>FRANCOFONO</b>                                 |
|                 | <b>FRANQUICIA</b>                                 |
|                 | franquicia aduanera                               |
|                 | <i>UTL:</i> DESGRAVACION                          |
|                 | <b>FRECUENCIA DE LAS ESTANCIAS</b>                |
|                 | <b>FRECUENTACION</b>                              |
|                 | <b>FRECUENTACION DE LAS INSTALACIONES</b>         |
|                 | <b>FRECUENTACION DE LOS ALOJAMIENTOS</b>          |
|                 | frecuentación estacional                          |
|                 | <i>UTL:</i> ESTACIONALIDAD                        |
|                 | frecuentación extranjera                          |
|                 | <i>UTL:</i> TURISMO RECEPTOR                      |
|                 | frecuentación regional                            |
|                 | <i>UTL:</i> TURISMO REGIONAL                      |
|                 | frecuentación sectorial                           |
|                 | <i>UTL:</i> TURISMO SECTORIAL                     |
|                 | frecuentación turística                           |
|                 | <i>UTL:</i> MOVIMIENTO TURISTICO                  |
|                 | <b>FRONTERA</b>                                   |
|                 | frontera  |
|                 | <i>UTL:</i> REGLAMENTACION ADUANERA               |
|                 | fronteras   |
|                 | <i>UTL:</i> LLEGADAS INTERNACIONALES DE TURISTAS  |
|                 | <b>FRONTERIZO</b>                                 |
|                 | <b>FUEGO</b>                                      |
|                 | <b>FUEGOS ARTIFICIALES</b>                        |
|                 | <b>FUENTE</b>                                     |
|                 | fuelle termal                                     |
|                 | <i>UTL:</i> AGUAS TERMALES                        |
|                 | fuera borda                                       |
|                 | <i>UTL:</i> BARCO DE MOTOR                        |
|                 | <b>FUERA DE TEMPORADA</b>                         |
|                 | <b>FUERA DE TEMPORADA</b>                         |
|                 | <b>FUNICULAR</b>                                  |
|                 | <b>FUSION Y ADQUISICION</b>                       |
|                 | <b>FUTBOL</b>                                     |
|                 | <b>FUTUNA</b>                                     |
|                 | gabarra   |
|                 | <i>UTL:</i> BARCO DE RECREO                       |
|                 | gabinete de consultores                           |
|                 | <i>UTL:</i> CONSULTORIA                           |
|                 | <b>GABON</b>                                      |
|                 | Gales   |
|                 | <i>UTL:</i> REINO UNIDO                           |
|                 | galgos  |
|                 | <i>UTL:</i> JUEGO DE APUESTA                      |
|                 | gallos  |
|                 | <i>UTL:</i> JUEGO DE APUESTA                      |
|                 | <b>GAMBIA</b>                                     |
|                 | garaje  |
|                 | <i>UTL:</i> ESTACIONAMIENTO                       |
|                 | <b>GARGANTA</b>                                   |
|                 | <b>GASOLINA SIN PLOMO</b>                         |
|                 | gasto en el extranjero de los turistas residentes |
|                 | <i>UTL:</i> GASTOS DEL TURISMO INTERNACIONAL      |
|                 | gastos de los hogares                             |
|                 | <i>UTL:</i> CONSUMO DE LOS HOGARES                |
|                 | gastos de los residentes                          |
|                 | <i>UTL:</i> CONSUMO NACIONAL                      |
|                 | gastos de los turistas no residentes              |
|                 | <i>UTL:</i> INGRESOS DEL TURISMO INTERNACIONAL    |
|                 | <b>GASTOS DEL TURISMO INTERNACIONAL</b>           |
|                 | <b>GASTRONOMIA</b>                                |
|                 | <b>GASTRONOMICA</b>                               |
|                 | <b>GASTRONOMICO</b>                               |
|                 | gastronómico                                      |
|                 | <i>UTL:</i> FIESTA GASTRONOMICA                   |
|                 | <b>GASTRONOMICO</b>                               |
|                 | <b>GDS</b>  |
|                 | <i>UTL:</i> SMD                                   |
|                 | <b>GEOGRAFIA TURISTICA</b>                        |
|                 | <b>GEOGRAFICA</b>                                 |
|                 | <b>GEORGIA</b>                                    |
|                 | <b>GEORGIA</b>                                    |
|                 | <b>GESTION</b>                                    |
|                 | <b>GESTION DE DESECHOS</b>                        |
|                 | gestión empresarial                               |
|                 | <i>UTL:</i> GESTION                               |
|                 | gestión hotelera                                  |
|                 | <i>UTL:</i> GESTION                               |
|                 | <b>GESTION</b>                                    |
|                 | <b>GESTOR</b>                                     |
| ARCHIVO         |   |
| SAFARI          |   |
| ZONA            |   |
| GUAYANA         |   |
| POLYNESIA       |   |
| AFRICA          |   |
| PAIS            |   |
| formalidades de |   |
| llegadas a las  |   |
| TURISMO         |   |
| VACACIONES      |   |
| ISLAS WALLIS Y  |   |
| País de         |   |
| carrera de      |   |
| combate de      |   |
| FIESTA          |   |
| CIRCUITO        |   |
| festival        |   |
| RESTAURANTE     |   |
| AGRUPACION      |   |
| RSS DE          |   |
| MODO DE         |   |

|   |   |
|---|---|
| SALA DE   | GHANA<br>GIBRALTAR<br>GIMNASIA<br>GIMNASIA<br>GIMNASIO<br>GLACIAR<br>globo<br><i>UTL:</i> AEROSTATO<br>globo a combustión<br><i>UTL:</i> AEROSTATO  |
| CAMPO DE<br>CLUB DE<br>ESTADOS DEL<br>Países del                                    | GLOSARIO<br>GOBERNANTA<br>GOLF<br>GOLF<br>GOLF<br>GOLFO<br>Golfo Pérsico<br><i>UTL:</i> ESTADOS DEL GOLFO<br>golfos<br><i>UTL:</i> COSTA<br>GRABACION CINEMATOGRAFICA<br>GRABACION DE VIDEO<br>GRABACION SONORA<br>grabaciones para visita<br><i>UTL:</i> AUDIOGUIA<br>grado académico<br><i>UTL:</i> TITULO ACADEMICO<br>Gran Bretaña<br><i>UTL:</i> REINO UNIDO |
| SAN VICENTE Y LAS<br>ALOJAMIENTO EN<br>hospedaje en<br>vacaciones en<br>alojamiento | GRANADA<br>GRANADINAS<br>GRANJA<br>granja<br><i>UTL:</i> ALOJAMIENTO EN GRANJA<br>granja<br><i>UTL:</i> TURISMO RURAL<br>gratuito<br><i>UTL:</i> ALOJAMIENTO PRIVADO  |
| LITERATURA  | GRECIA<br>GRIS<br>GROENLANDIA<br>GRUPO DE EDAD<br>GRUPO DE INFLUENCIA<br>grupo de presión<br><i>UTL:</i> GRUPO DE INFLUENCIA  |
| VIAJE EN  | GRUPO<br>gruta<br><i>UTL:</i> CAVERNA   |
| REPRESENTACION  | GUADALUPE<br>GUAM<br>GUARDERIA INFANTIL<br>GUARDERIA PARA BEBES<br>GUATEMALA<br>GUAYANA FRANCESA<br>GUBERNAMENTAL<br>GUERRA<br>GUIA ACOMPAÑANTE<br>GUIA DE MONTAÑA<br>GUIA DE TURISMO<br>guía de viajes<br><i>UTL:</i> GUIA TURISTICA<br>GUIA INTERPRETE<br>GUIA TURISTICA<br>guia<br><i>UTL:</i> VISITA GUIADA   |
| visita con<br>VISITA  | GUIADA<br>GUINEA<br>GUINEA BISSAU<br>GUINEA ECUATORIAL<br>GUINEA<br>guiñol<br><i>UTL:</i> MARIONETAS  |
| PAPUA NUEVA   | GUYANA<br>HABITACION<br>habitación de hotel<br><i>UTL:</i> HABITACION<br>HABITACION DOBLE<br>HABITACION INDIVIDUAL<br>HABITACION TRIPLE<br>HABITACION Y DESAYUNO<br>HABITACIONES<br>HABITOS<br>HABLA PORTUGUESA<br>HAITI<br>HAMBRE<br>HAWAI<br>Hébridas<br><i>UTL:</i> VANUATU  |
| CAMARERA DE<br>AFRICA DE<br>Nuevas<br>ciudad  | HELICOPTERO<br>HELIPUERTO<br>hermanada<br><i>UTL:</i> HERMANAMIENTO<br>HERMANAMIENTO  |

|                       |                                      |
|-----------------------|--------------------------------------|
| BOSNIA                | HERZEGOVINA                          |
|                       | HIDROALA                             |
|                       | HIDROPLANO                           |
|                       | hidroptero                           |
|                       | <i>UTL:</i> HIDROALA                 |
| INSTALACION           | HIDROTERAPEUTICA                     |
|                       | HIDROTERAPIA                         |
| DEPORTES DE           | HIELO                                |
| HOCKEY SOBRE          | HIELO                                |
| PATINAJE SOBRE        | HIELO                                |
| HOCKEY SOBRE          | HIERBA                               |
| CADENA                | HIFI                                 |
|                       | higiene pública                      |
|                       | <i>UTL:</i> SALUBRIDAD               |
|                       | hípica                               |
|                       | <i>UTL:</i> EQUITACION               |
| CLUB                  | HIPICO                               |
|                       | HIPODROMO                            |
|                       | HISTORIA DEL TURISMO                 |
|                       | histórico                            |
|                       | <i>UTL:</i> ANTECEDENTES             |
|                       | HISTORICO                            |
|                       | HISTORICO                            |
|                       | histórico                            |
|                       | <i>UTL:</i> CASCO HISTORICO          |
|                       | HISTORICO                            |
|                       | HISTORICO                            |
|                       | hobby                                |
|                       | <i>UTL:</i> OCIO                     |
|                       | HOCKEY SOBRE HIELO                   |
|                       | HOCKEY SOBRE HIERBA                  |
|                       | HOGARES                              |
|                       | hogares                              |
|                       | <i>UTL:</i> CONSUMO DE LOS HOGARES   |
| CONSUMO DE LOS        | hogares                              |
| gastos de los         | <i>UTL:</i> CONSUMO DE LOS HOGARES   |
| presupuesto de los    | hogares                              |
|                       | <i>UTL:</i> CONSUMO DE LOS HOGARES   |
| rentas de los         | hogares                              |
|                       | <i>UTL:</i> CONSUMO DE LOS HOGARES   |
|                       | HOMBRE                               |
|                       | HOMBRE DE NEGOCIOS                   |
| ASOCIACION DE TURISMO | HOMOLOGADA                           |
| camping               | homologado                           |
|                       | <i>UTL:</i> CAMPING                  |
| hotel                 | homologado                           |
|                       | <i>UTL:</i> HOTEL CLASIFICADO        |
| hotel no              | homologado                           |
|                       | <i>UTL:</i> HOTELERIA ECONOMICA      |
|                       | HONDURAS                             |
|                       | HONG KONG                            |
|                       | HONG KONG, CHINA                     |
|                       | HONORARIOS                           |
|                       | horario de trabajo                   |
|                       | <i>UTL:</i> JORNADA LABORAL          |
|                       | horas de sol                         |
|                       | <i>UTL:</i> SOL                      |
|                       | hospedaje en granja                  |
|                       | <i>UTL:</i> ALOJAMIENTO EN GRANJA    |
|                       | hospitalidad                         |
|                       | <i>UTL:</i> CALIDAD DE LA RECEPCION  |
| AUXILIAR DE           | HOSTELERIA                           |
| ESCUELA DE            | HOSTELERIA                           |
|                       | HOTEL                                |
|                       | HOTEL CLASIFICADO                    |
|                       | hotel de precio reducido             |
|                       | <i>UTL:</i> HOTELERIA ECONOMICA      |
|                       | hotel homologado                     |
|                       | <i>UTL:</i> HOTEL CLASIFICADO        |
|                       | hotel no clasificado                 |
|                       | <i>UTL:</i> HOTELERIA ECONOMICA      |
|                       | hotel no homologado                  |
|                       | <i>UTL:</i> HOTELERIA ECONOMICA      |
|                       | hotel residencia                     |
|                       | <i>UTL:</i> APARTAMENTO TURISTICO    |
|                       | HOTEL                                |
| CASTILLO              |                                      |
| categoria de          | hotel                                |
|                       | <i>UTL:</i> HOTEL CLASIFICADO        |
| CHALET                | HOTEL                                |
| DIRECTOR DE           | HOTEL-RESTAURANTE                    |
| habitación de         | hotel                                |
|                       | <i>UTL:</i> HABITACION               |
| MAITRE DE             | HOTEL                                |
| pequeño               | hotel familiar                       |
|                       | <i>UTL:</i> HOTELERIA INDEPENDIENTE  |
| AGRUPACION            | HOTELERA                             |
| CADENA                | HOTELERA                             |
| capacidad             | hotelera                             |
|                       | <i>UTL:</i> CAPACIDAD DE ALOJAMIENTO |
| construcción          | hotelera                             |
|                       | <i>UTL:</i> INSTALACION HOTELERA     |
| financiación          | hotelera                             |
|                       | <i>UTL:</i> FINANCIACION DEL TURISMO |
| gestión               | hotelera                             |

|   |   |
|---|---|
| industria   | <b>UTL: GESTION</b>   |
| INSTALACION RESTAURACION  | <b>hoteleria</b><br><b>UTL: HOTELERIA</b><br><b>HOTELERA</b><br><b>HOTELERA</b><br><b>HOTELERIA</b><br><b>HOTELERIA DE LUJO</b><br><b>HOTELERIA ECONOMICA</b><br><b>HOTELERIA ESTACIONAL</b><br><b>HOTELERIA INDEPENDIENTE</b><br><b>hoteleria no clasificada</b><br><b>UTL: HOTELERIA ECONOMICA</b><br><b>hoteleria rural</b><br><b>UTL: ALOJAMIENTO RURAL</b>   |
| mercado de la   | <b>hoteleria</b><br><b>UTL: HOTELERIA</b>   |
| OFICIOS DE pequeña  | <b>HOTELERIA Y RESTAURACION</b><br><b>hoteleria rural</b><br><b>UTL: HOTELERIA INDEPENDIENTE</b>  |
| COMPLEJO SERVICIO cadena de                                     | <b>HOTELERO</b><br><b>HOTELERO</b><br><b>HOTELERO</b><br><b>hoteles</b><br><b>UTL: CADENA HOTELERA</b>  |
| DERECHOS  | <b>HUELGAS</b><br><b>HUMANOS</b><br><b>HUNGRIA</b>  |
| CD-   | <b>I</b>  |
| viaje de  | <b>UTL: DISCO OPTICO</b><br><b>idiomas</b><br><b>UTL: VIAJE LINGUISTICO</b><br><b>IGLESIA</b><br><b>ILUSTRACION</b><br><b>IMAGEN</b><br><b>IMAGEN DE MARCA</b><br><b>IMAGEN FIJA</b><br><b>IMAGEN TURISTICA</b><br><b>imagen virtual</b><br><b>UTL: REALIDAD VIRTUAL</b><br><b>IMAGINACION</b><br><b>IMPACTO DEL TURISMO</b><br><b>impacto económico</b><br><b>UTL: INCIDENCIA DEL TURISMO</b><br><b>IMPACTO SOCIAL</b><br><b>impacto turístico</b><br><b>UTL: INCIDENCIA DEL TURISMO</b><br><b>IMPUESTO DIRECTO</b><br><b>IMPUESTO INDIRECTO</b> |
| TIENDA LIBRE DE   | <b>Impuesto sobre el Valor Añadido</b><br><b>UTL: IVA</b><br><b>IMPUESTOS</b><br><b>in-bord</b><br><b>UTL: BARCO DE MOTOR</b>   |
| VIAJE DE  | <b>incendio</b><br><b>UTL: FUEGO</b><br><b>INCENTIVO</b><br><b>INCIDENCIA DEL TURISMO</b><br><b>INCIDENCIA EN EL TURISMO</b><br><b>INDEMNIZACION</b><br><b>INDEPENDIENTE</b><br><b>INDEPENDIENTE</b><br><b>Independientes</b><br><b>UTL: PAISES DE LA CEI</b>   |
| HOTELERIA TURISMO Comunidad de Estados                          | <b>INDIA</b><br><b>INDICADOR DE SOSTENIBILIDAD EN TURISMO</b><br><b>INDICE</b><br><b>INDICE DE PRECIOS</b><br><b>INDICE DE PRECIOS DE CONSUMO</b><br><b>INDICO</b><br><b>INDIRECTO</b><br><b>INDIRECTO</b><br><b>INDIVIDUAL</b><br><b>INDIVIDUAL</b><br><b>individual</b><br><b>UTL: TURISMO INDEPENDIENTE</b>  |
| REGION DEL OCEANO EMPLEO IMPUESTO HABITACION TRANSPORTE turismo | <b>INDIVIDUAL</b><br><b>INDOCHINA</b><br><b>INDONESIA</b><br><b>industria de la restauración</b><br><b>UTL: RESTAURACION</b><br><b>industria de lujo</b><br><b>UTL: COMERCIO DE LUJO</b><br><b>industria del deporte</b><br><b>UTL: ARTICULO DE DEPORTE</b>   |
| VIAJE   | <b>industria hotelera</b><br><b>UTL: HOTELERIA</b><br><b>industria náutica</b><br><b>UTL: INSTALACION NAUTICA</b><br><b>industria turística</b><br><b>UTL: PRODUCCION TURISTICA</b>   |
| cámara de comercio e  | <b>industria</b><br><b>UTL: CAMARA DE COMERCIO</b>  |

|                      |   |
|----------------------|---|
| contaminación        | <b>industrial</b><br><i>UTL:</i> CONTAMINACION QUIMICA                                      |
| exposición           | <b>industrial</b><br><i>UTL:</i> ACONTECIMIENTO COMERCIAL                                   |
| turismo              | <b>industrial</b><br><i>UTL:</i> TURISMO CON FINES ECONOMICOS                               |
| NUEVOS PAISES        | <b>INDUSTRIALIZADOS</b>   |
| GUARDERIA            | <b>INFANTIL</b>   |
| GRUPO DE             | <b>INFLACION</b>  |
|                      | <b>INFLUENCIA</b>   |
|                      | <b>información</b><br><i>UTL:</i> INFORMACION TURISTICA                                     |
|                      | <b>información del vacacionista</b><br><i>UTL:</i> INFORMACION TURISTICA                    |
| autopista de la      | <b>INFORMACION TURISTICA</b>  |
|                      | <b>información</b><br><i>UTL:</i> RED DE INFORMACION  |
| BOLETIN DE           | <b>INFORMACION TURISTICA</b>  |
| CIENCIA E            | <b>INFORMACION</b>  |
| INTERCAMBIO DE       | <b>INFORMACION</b>  |
| oficina de           | <b>información turística</b><br><i>UTL:</i> OFICINA DE TURISMO                              |
| POLITICA DE          | <b>INFORMACION</b>  |
| RED DE               | <b>INFORMACION</b>  |
| SERVICIO DE          | <b>INFORMACION</b>  |
| SERVICIO DE          | <b>INFORMACION AL TURISTA</b>   |
| TECNOLOGIA DE LA     | <b>INFORMACION</b><br><b>informaciones turísticas</b><br><i>UTL:</i> TECNOLOGIA DEL TURISMO |
|                      | <b>INFORMATICA</b>  |
| juego                | <b>informático</b><br><i>UTL:</i> VIDEOJUEGO  |
| soporte de           | <b>informativo</b><br><i>UTL:</i> DOCUMENTACION TURISTICA                                   |
| sistema              | <b>informatizado de reservas</b><br><i>UTL:</i> SIR   |
|                      | <b>INFORME</b>  |
|                      | <b>INFORME DE ACTIVIDADES</b>   |
|                      | <b>INFORME DE CONSULTOR</b>   |
|                      | <b>INFORME DE INVESTIGACION</b>   |
|                      | <b>INFORME DE MISION</b>  |
|                      | <b>INFORME NACIONAL</b>   |
|                      | <b>INFRAESTRUCTURA DE TRANSPORTE</b>  |
|                      | <b>INGENIERIA TURISTICA</b>   |
| exportación de       | <b>ingeniería</b><br><i>UTL:</i> EXPORTACION DE CONOCIMIENTOS TECNICOS                      |
|                      | <b>Inglaterra</b><br><i>UTL:</i> REINO UNIDO  |
|                      | <b>INGRESOS DEL TURISMO INTERNACIONAL</b>   |
|                      | <b>inmigración</b><br><i>UTL:</i> MIGRACION   |
| AGENTE               | <b>INMOBILIARIO</b>   |
| síndrome de          | <b>inmunodeficiencia adquirida</b><br><i>UTL:</i> SIDA                                      |
|                      | <b>INNOVACION TECNOLOGICA</b>   |
|                      | <b>innovación turística</b><br><i>UTL:</i> NOVEDAD  |
| sitio                | <b>inscrito</b><br><i>UTL:</i> SITIO CLASIFICADO  |
|                      | <b>INSERCIÓN PROFESIONAL</b>  |
|                      | <b>INSTALACION CULTURAL</b>   |
|                      | <b>INSTALACION HIDROTERAPEUTICA</b>   |
|                      | <b>INSTALACION HOTELERA</b>   |
|                      | <b>INSTALACION LITORAL</b>  |
|                      | <b>INSTALACION NAUTICA</b>  |
|                      | <b>INSTALACION RURAL</b>  |
|                      | <b>INSTALACION TURISTICA MULTIFUNCION</b>   |
|                      | <b>INSTALACIONES ACUATICAS RECREATIVAS</b>  |
|                      | <b>INSTALACIONES DE CAMPING</b>   |
|                      | <b>INSTALACIONES DE CONGRESOS</b>   |
|                      | <b>INSTALACIONES DE MONTAÑA</b>   |
|                      | <b>INSTALACIONES DE OCIO</b>  |
|                      | <b>INSTALACIONES DE SALUD</b>   |
|                      | <b>INSTALACIONES DEPORTIVAS</b>   |
|                      | <b>INSTALACIONES ENERGETICAS</b>  |
|                      | <b>INSTALACIONES TURISTICAS</b>   |
|                      | <b>instalaciones</b><br><i>UTL:</i> FINANCIACION DEL TURISMO                                |
| financiación de      | <b>INSTALACIONES</b>  |
| FRECUENTACION DE LAS | <b>INSTITUCION DEL TURISMO</b>  |
|                      | <b>integrada</b><br><i>UTL:</i> CADENA HOTELERA   |
| cadena               | <b>INTEGRADA</b>  |
| ESTACION             | <b>INTEGRADA</b>  |
| ORDENACION           | <b>INTENSIDAD DE USO</b>  |
|                      | <b>INTENSIVA</b>  |
| FORMACION            | <b>INTERACTIVA</b>  |
| TERMINAL DE VIDEO    | <b>interactivo</b><br><i>UTL:</i> DISCO OPTICO  |
| disco compacto       | <b>INTERCAMBIO DE APARTAMENTOS</b>  |
|                      | <b>intercambio de estudiantes</b><br><i>UTL:</i> INTERCAMBIO INTERNACIONAL DE JOVENES       |
|                      | <b>INTERCAMBIO DE INFORMACION</b>   |

|                         |  |
|-------------------------|--|
|                         | <b>INTERCAMBIO INTERNACIONAL DE JOVENES</b>    |
|                         | intercambios culturales                        |
|                         | <b>UTL: COOPERACION CULTURAL</b>               |
|                         | <b>INTERCONTINENTAL</b>                        |
|                         | interés artístico                              |
|                         | <b>UTL: CASCO HISTORICO</b>                    |
|                         | interés histórico                              |
|                         | <b>UTL: CASCO HISTORICO</b>                    |
|                         | interino                                       |
|                         | <b>UTL: TRABAJO TEMPORAL</b>                   |
|                         | <b>INTERIOR</b>                                |
|                         | interior                                       |
|                         | <b>UTL: CONSUMO INTERIOR</b>                   |
|                         | Interior Bruto                                 |
|                         | <b>UTL: PIB</b>                                |
|                         | <b>INTERIOR</b>                                |
|                         | <b>INTERIOR</b>                                |
|                         | <b>INTERIOR</b>                                |
|                         | intermitente                                   |
|                         | <b>UTL: EMPLEO ESTACIONAL</b>                  |
|                         | <b>INTERNACIONAL</b>                           |
|                         | internacional de turismo                       |
|                         | <b>UTL: ORGANISMO INTERNACIONAL DE TURISMO</b> |
|                         | <b>INTERNACIONAL DE TRABAJO</b>                |
|                         | internacional                                  |
|                         | <b>UTL: COMERCIO EXTERIOR</b>                  |
|                         | <b>INTERNACIONAL</b>                           |
|                         | <b>INTERNACIONAL</b>                           |
|                         | internacional                                  |
|                         | <b>UTL: MULTINACIONAL</b>                      |
|                         | <b>INTERNACIONAL</b>                           |
|                         | <b>INTERNACIONAL</b>                           |
|                         | <b>INTERNACIONAL DE JOVENES</b>                |
|                         | <b>INTERNACIONAL</b>                           |
|                         | <b>INTERNACIONAL DE TURISMO</b>                |
|                         | <b>INTERNACIONAL DEL TURISMO</b>               |
|                         | <b>INTERNACIONAL DE TURISMO</b>                |
|                         | <b>INTERNACIONAL</b>                           |
|                         | <b>INTERNACIONAL</b>                           |
|                         | <b>INTERNACIONAL</b>                           |
|                         | <b>INTERNACIONALES DE TURISTAS</b>             |
|                         | internacionales                                |
|                         | <b>UTL: TURISMO INTERNACIONAL</b>              |
|                         | internacionales                                |
|                         | <b>UTL: TURISMO INTERNACIONAL</b>              |
|                         | <b>INTERNET</b>                                |
|                         | <b>INTERNO</b>                                 |
|                         | interno  |
|                         | <b>UTL: CONSUMO INTERNO</b>                    |
|                         | <b>INTERNO</b>                                 |
|                         | <b>INTERPRETACION</b>                          |
|                         | INTERPRETE                                     |
|                         | interregional                                  |
|                         | <b>UTL: TURISMO REGIONAL</b>                   |
|                         | interrupción voluntaria del embarazo           |
|                         | <b>UTL: ABORTO</b>                             |
|                         | <b>INTRANET</b>                                |
|                         | <b>INUNDACION</b>                              |
|                         | <b>INVENTARIO</b>                              |
|                         | invernaderos                                   |
|                         | <b>UTL: JARDIN BOTANICO</b>                    |
|                         | <b>INVERSION DIRECTA DEL EXTRANJERO</b>        |
|                         | <b>INVERSION DIRECTA EN EL EXTRANJERO</b>      |
|                         | <b>INVERSION TURISTICA</b>                     |
|                         | <b>INVESTIGACION TURISTICA</b>                 |
|                         | <b>INVESTIGACION</b>                           |
|                         | <b>INVESTIGACION</b>                           |
|                         | <b>INVESTIGACION</b>                           |
|                         | <b>INVIERNO</b>                                |
|                         | <b>INVIERNO</b>                                |
|                         | invierno                                       |
|                         | <b>UTL: ESTACION DE MONTAÑA</b>                |
|                         | invierno                                       |
|                         | <b>UTL: VACACIONES DE INVIERNO</b>             |
|                         | <b>INVIERNO</b>                                |
|                         | <b>IRAN, REPUBLICA ISLAMICA</b>                |
|                         | <b>IRAQ</b>                                    |
|                         | <b>IRLANDA</b>                                 |
|                         | Irlanda del Norte                              |
|                         | <b>UTL: REINO UNIDO</b>                        |
|                         | <b>ISLA</b>                                    |
|                         | Isla Mauricio                                  |
|                         | <b>UTL: MAURICIO</b>                           |
|                         | <b>ISLAMICA</b>                                |
|                         | <b>ISLAMICO</b>                                |
|                         | <b>ISLANDIA</b>                                |
|                         | <b>ISLAS CAIMAN</b>                            |
|                         | <b>ISLAS COOK</b>                              |
|                         | Islas Falkland                                 |
|                         | <b>UTL: ISLAS MALVINAS (Falkland)</b>          |
|                         | Islas Fidji                                    |
|                         | <b>UTL: FIDJI</b>                              |
|                         | <b>ISLAS MALVINAS (Falkland)</b>               |
| TURISMO                 |  |
| ciudad de               |  |
| conjunto de             |  |
| trabajo                 |  |
| CONSUMO                 |  |
| consumo turístico       |  |
| Producto                |  |
| TIERRA                  |  |
| TRANSPORTE              |  |
| TURISMO                 |  |
| trabajo                 |  |
| ACUERDO                 |  |
| asociación              |  |
| CAMPO                   |  |
| comercio                |  |
| CONVENIO                |  |
| COOPERACION             |  |
| empresa                 |  |
| GASTOS DEL TURISMO      |  |
| INGRESOS DEL TURISMO    |  |
| INTERCAMBIO             |  |
| LEGISLACION             |  |
| ORGANISMO               |  |
| ORGANIZACION            |  |
| POLITICA                |  |
| TRANSPORTE              |  |
| TURISMO                 |  |
| VISADO                  |  |
| LLEGADAS                |  |
| movimientos             |  |
| viajes                  |  |
| CONSUMO                 |  |
| consumo turístico       |  |
| TURISMO                 |  |
| GUIA                    |  |
| movimiento              |  |
| CENTRO DE               |  |
| INFORME DE              |  |
| POLITICA DE             |  |
| DEPORTES DE             |  |
| estación de deportes de |  |
| turismo de              |  |
| VACACIONES DE           |  |
| IRAN, REPUBLICA         |  |
| PAIS                    |  |

|                              |                                     |
|------------------------------|-------------------------------------|
|                              | ISLAS SALOMON                       |
|                              | Islas Samoa                         |
|                              | UTL: SAMOA AMERICANA                |
|                              | Islas Samoa Occidental              |
|                              | UTL: SAMOA                          |
|                              | Islas Tonga                         |
|                              | UTL: TONGA                          |
|                              | ISLAS TURKAS Y CAICOS               |
|                              | Islas Tuvalu                        |
|                              | UTL: TUVALU                         |
|                              | Islas Vanuatu                       |
|                              | UTL: VANUATU                        |
|                              | ISLAS VIRGENES BRITANICAS           |
|                              | ISLAS VIRGENES ESTADOUNIDENSES      |
|                              | ISLAS WALLIS Y FUTUNA               |
|                              | ISRAEL                              |
|                              | ITALIA                              |
|                              | itinerarios de salud                |
|                              | UTL: CIRCUITO A PIE                 |
| COTE D'                      | IVA                                 |
|                              | IVOIRE                              |
|                              | JAMAHIRIYA ARABE LIBIA              |
|                              | JAMAICA                             |
|                              | JAPON                               |
|                              | JARDIN BOTANICO                     |
|                              | JARDIN PRIVADO                      |
|                              | JARDIN PUBLICO                      |
| TURISMO DE                   | JARDINERIA                          |
|                              | JARDINES                            |
|                              | JEFE DE AGENCIA DE VIAJES           |
|                              | JEFE DE COCINA                      |
|                              | JEFE DE EMPRESA                     |
|                              | JOGGING                             |
|                              | JORDANIA                            |
|                              | JORNADA LABORAL                     |
| empleo a media               | jornada                             |
|                              | UTL: TRABAJO A TIEMPO PARCIAL       |
| media                        | jornada                             |
|                              | UTL: TRABAJO A TIEMPO PARCIAL       |
| PROLONGACION DE LA           | JORNADA LABORAL                     |
| REDUCCION DE LA              | JORNADA LABORAL                     |
| trabajo a media              | jornada                             |
|                              | UTL: TRABAJO A TIEMPO PARCIAL       |
| ALOJAMIENTO PARA             | JOVEN                               |
| campo de                     | JOVENES                             |
|                              | jóvenes                             |
| INTERCAMBIO INTERNACIONAL DE | UTL: CAMPO INTERNACIONAL DE TRABAJO |
| ocio de                      | JOVENES                             |
|                              | jóvenes                             |
| TURISMO DE                   | UTL: JOVEN                          |
|                              | JOVENES                             |
| trabajo de                   | JOYAS                               |
|                              | joyería                             |
|                              | UTL: ARTESANIA                      |
|                              | jubilado                            |
|                              | UTL: TERCERA EDAD                   |
| liquidación                  | judicial                            |
|                              | UTL: CIERRE DE EMPRESA              |
|                              | JUDO                                |
|                              | JUEGO                               |
|                              | JUEGO DE APUESTA                    |
|                              | juego de azar                       |
|                              | UTL: JUEGO                          |
|                              | JUEGO DE CARTAS                     |
|                              | JUEGO DE NIÑOS                      |
|                              | juego de pelota                     |
|                              | UTL: DEPORTES DE PELOTA             |
|                              | JUEGO DE SOCIEDAD                   |
|                              | juego informático                   |
|                              | UTL: VIDEOJUEGO                     |
| terreno de                   | juego                               |
|                              | UTL: AREA DE JUEGOS                 |
|                              | juegos al aire libre                |
|                              | UTL: OCIO AL AIRE LIBRE             |
|                              | JUEGOS OLIMPICOS                    |
| AREA DE                      | JUEGOS                              |
| SALA DE                      | JUEGOS                              |
| ESTATUTO                     | JURIDICO                            |
|                              | JURISDICCION                        |
|                              | JURISPRUDENCIA                      |
|                              | JUSTICIA                            |
|                              | JUVENIL                             |
| ALBERGUE                     | JUVENIL                             |
| TRABAJO                      | KARATE                              |
|                              | KARTING                             |
|                              | kayak                               |
|                              | UTL: PIRAGUISMO EN KAYAK            |
| PIRAGUISMO EN                | KAYAK                               |
| RSS DE                       | KAZAKISTAN                          |
|                              | KAZAKISTAN                          |
|                              | KENYA                               |
|                              | KERMES                              |

|                                      |                                       |
|--------------------------------------|---------------------------------------|
| RSS DE                               | KIRGUISTAN                            |
| HONG                                 | KIRGUISTAN                            |
| HONG                                 | KIRIBATI                              |
| JORNADA                              | KONG                                  |
| LEGISLACION                          | KONG, CHINA                           |
| PROLONGACION DE LA JORNADA           | KUWAIT                                |
| REDUCCION DE LA JORNADA              | LABORAL                               |
| SITUACION                            | LABORAL                               |
|                                      | LABORAL                               |
| transporte                           | LABORAL                               |
|                                      | lacustre                              |
|                                      | <i>UTL</i> : TRANSPORTE FLUVIAL       |
|                                      | LAGO                                  |
|                                      | lago artificial                       |
|                                      | <i>UTL</i> : LAGO                     |
|                                      | lago natural                          |
|                                      | <i>UTL</i> : LAGO                     |
|                                      | lancha fluvial                        |
|                                      | <i>UTL</i> : BARCO DE EXCURSION       |
|                                      | lancha motora de crucero              |
|                                      | <i>UTL</i> : BARCO DE CRUCERO         |
| SRI                                  | LANKA                                 |
|                                      | LAO RDP                               |
|                                      | Laos                                  |
|                                      | <i>UTL</i> : LAO RDP                  |
| estancia                             | LARGA DISTANCIA                       |
| SENDERO DE                           | larga                                 |
| AMERICA                              | <i>UTL</i> : VACACIONES               |
|                                      | LARGO RECORRIDO                       |
|                                      | LATINA                                |
|                                      | LAVANDERIA                            |
|                                      | leasing                               |
|                                      | <i>UTL</i> : CREDITO DE ARRENDAMIENTO |
|                                      | lecciones                             |
|                                      | <i>UTL</i> : CURSO                    |
|                                      | LECTURA                               |
|                                      | LEGISLACION                           |
|                                      | LEGISLACION INTERNACIONAL             |
|                                      | LEGISLACION LABORAL                   |
|                                      | LEGISLACION TURISTICA                 |
|                                      | LENGUA EXTRANJERA                     |
| SIERRA                               | LEONA                                 |
|                                      | LESOTHO                               |
| RSS DE                               | LETONIA                               |
|                                      | LETONIA                               |
|                                      | LEY DE PROTECCION DEL CONSUMIDOR      |
| PROFESION                            | LIBANO                                |
|                                      | LIBERAL                               |
|                                      | liberalización                        |
|                                      | <i>UTL</i> : DESREGLAMENTACION        |
| JAMAHIRIYA ARABE                     | LIBERALIZACION AEREA                  |
| ACAMPADA                             | LIBERALIZACION DEL COMERCIO           |
| actividades al aire                  | LIBERIA                               |
| CAMPAMENTO AL AIRE                   | LIBIA                                 |
| centro de aire                       | LIBRE CIRCULACION DE PERSONAS         |
| DISTRIBUCION DEL TIEMPO              | LIBRE                                 |
| juegos al aire                       | libre                                 |
| LUCHA                                | <i>UTL</i> : OCIO AL AIRE LIBRE       |
| mercado al aire                      | LIBRE                                 |
| OCIO AL AIRE                         | libre y ocio                          |
| política de tiempo                   | <i>UTL</i> : CENTRO DE OCIO           |
| sociología del tiempo                | LIBRE                                 |
| TIEMPO                               | libre                                 |
| TIENDA                               | <i>UTL</i> : OCIO AL AIRE LIBRE       |
| FERIA DEL                            | LIBRE                                 |
|                                      | libre                                 |
|                                      | <i>UTL</i> : MERCADILLOS              |
|                                      | LIBRE                                 |
|                                      | libre                                 |
|                                      | <i>UTL</i> : POLITICA DE OCIO         |
|                                      | libre                                 |
|                                      | <i>UTL</i> : TIEMPO LIBRE             |
|                                      | LIBRE                                 |
|                                      | LIBRE DE IMPUESTOS                    |
|                                      | LIBRO                                 |
|                                      | LIBRO                                 |
|                                      | LICENCIA                              |
|                                      | LICENCIA DE CONSTRUCCION              |
|                                      | licenciatura                          |
|                                      | <i>UTL</i> : TITULO ACADEMICO         |
|                                      | LIECHTENSTEIN                         |
|                                      | ligero motorizado                     |
|                                      | <i>UTL</i> : ULM                      |
| avión ultra                          | LIMITADA                              |
| SOCIEDAD                             | limitada                              |
| sociedad anónima con responsabilidad | <i>UTL</i> : SOCIEDAD LIMITADA        |
| SERVICIO DE                          | LIMPIEZA                              |
| servicio de                          | LINEA MARITIMA                        |
| AGRUPACION                           | línea                                 |
|                                      | <i>UTL</i> : CONEXION                 |
|                                      | LINGUISTICA                           |





|   |   |
|---|---|
| museo del                               | mar<br><i>UTL:</i> ACUARIO  |
| IMAGEN DE                               | marca<br><i>UTL:</i> SELLO DE CALIDAD<br>MARCA REGISTRADA   |
| SENDERO DE artes                        | MARCA<br>MARCHA<br>MARCHA A PIE<br>marciales<br><i>UTL:</i> DEPORTES DE COMBATE   |
| Costa de                                | MAREA<br>MAREA NEGRA<br>MAREMOTO<br>Marfil<br><i>UTL:</i> COTE D'IVOIRE   |
| PESCA reserva                           | MARINA<br>MARINA<br>marina<br><i>UTL:</i> PARQUE MARINO   |
| fondo                                   | marino<br><i>UTL:</i> MAR   |
| PARQUE SAN cementerios                  | MARINO<br>MARINO<br>marinos<br><i>UTL:</i> CEMENTERIO   |
| ciudad                                  | MARIONETAS<br>maritima<br><i>UTL:</i> MUNICIPIO LITORAL   |
| COMPAÑIA ESTACION LINEA crucero         | MARITIMA<br>MARITIMA<br>MARITIMA<br>maritimo<br><i>UTL:</i> CRUCERO   |
| TRANSPORTE TURISMO paseos               | MARITIMO<br>MARITIMO<br>maritimos<br><i>UTL:</i> COSTA<br>MARKETING DIRECTO<br>MARKETING TURISTICO<br>MARRUECOS<br>MARTINICA<br>MASAS<br>máster<br><i>UTL:</i> TITULO ACADEMICO |
| TURISMO DE                              | MATERIAL DE CAMPING<br>MATERIAL<br>MAURICIO<br>Mauricio<br><i>UTL:</i> MAURICIO   |
| ALQUILER DE Isla                        | MAURITANIA<br>máxima<br><i>UTL:</i> CAPACIDAD DE CARGA  |
| capacidad persona                       | mayor<br><i>UTL:</i> TERCERA EDAD   |
| ocio de las personas                    | mayores<br><i>UTL:</i> TERCERA EDAD   |
| TURISMO DE PERSONAS                     | MAYORES<br>MAYOTTE<br>mecánica<br><i>UTL:</i> ARTESANIA   |
| REMONTE                                 | MECANICO<br>MECENAZGO<br>mecenzago empresarial<br><i>UTL:</i> MECENAZGO   |
| empleo a                                | medalla<br><i>UTL:</i> PREMIOS Y CONCURSOS TURISTICOS   |
| TEMPORADA trabajo a                     | media jornada<br><i>UTL:</i> TRABAJO A TIEMPO PARCIAL<br>MEDIA PENSION<br>media jornada<br><i>UTL:</i> TRABAJO A TIEMPO PARCIAL   |
| PEQUEÑAS Y                              | MEDIA<br>media jornada<br><i>UTL:</i> TRABAJO A TIEMPO PARCIAL<br>MEDIANAS EMPRESAS<br>MEDIATECA<br>medio ambiente<br><i>UTL:</i> PROTECCION DEL MEDIO AMBIENTE                 |
| defensa del                             | medio rural<br><i>UTL:</i> ZONA RURAL   |
| ORIENTE política de                     | medio urbano<br><i>UTL:</i> CIUDAD  |
| preservación del                        | medio<br><i>UTL:</i> PROTECCION DEL MEDIO AMBIENTE  |
| Programa de las Naciones Unidas para el | MEDIO<br>medio ambiente<br><i>UTL:</i> PROTECCION DEL MEDIO AMBIENTE  |
| PROTECCION DEL                          | medio ambiente<br><i>UTL:</i> PROTECCION DEL MEDIO AMBIENTE<br>Medio Ambiente<br><i>UTL:</i> PNUMA<br>MEDIO AMBIENTE<br>medios de comunicación                                  |

PAISES  
PAISES  
evolución de la

ANALISIS DE  
DERECHO

AFRICA  
TENIS DE  
SERVICIO

movimiento  
PATRIMONIO  
SITIO  
cementérios

COMPLEJO DE AGUAS

PARQUE DE

TURISMO DE  
SAN PEDRO Y

INFORME DE

EMPRESA  
SOCIEDAD  
sociedad de capital

RSS DE

*UTL*: COMUNICACION TURISTICA  
**MEDIOS DE TRANSPORTE**  
**MEDITERRANEOS**  
**MENOS ADELANTADOS**  
**mentalidad**  
*UTL*: EVOLUCION DE LA OPINION  
**MERCADILLOS**  
mercado al aire libre  
*UTL*: MERCADILLOS  
mercado común  
*UTL*: MERCADO UNICO EUROPEO  
**MERCADO DE ARTE**  
mercado de la hotelería  
*UTL*: HOTELERIA  
**MERCADO DE TRABAJO**  
mercado de vacaciones  
*UTL*: VACACIONES  
mercado emisor  
*UTL*: TURISMO EMISOR  
mercado extranjero  
*UTL*: MERCADO TURISTICO EXTRANJERO  
**MERCADO POTENCIAL EXTRANJERO**  
mercado receptor  
*UTL*: TURISMO RECEPTOR  
mercado turístico  
*UTL*: CONSUMO TURISTICO  
**MERCADO TURISTICO EXTRANJERO**  
mercado turístico mundial  
*UTL*: TURISMO INTERNACIONAL  
**MERCADO UNICO EUROPEO**  
**MERCADO**  
**MERCANTIL**  
**MERCHANTIZING**  
**MERIDIONAL**  
**MESA**  
**METEOROLOGICO**  
**METODO DE LOS ESCENARIOS**  
**METODOLOGIA**  
**METRO**  
**MEXICO**  
**MEZQUITA**  
**MICROFICHA**  
**MICROFILM**  
**MICRONESIA**  
**MIGRACION**  
migración turística  
*UTL*: TURISMO INTERNACIONAL  
migratorio  
*UTL*: MIGRACION  
**MILITAR**  
**MILITAR**  
**militares**  
*UTL*: CEMENTERIO  
**MIMO**  
**MINERALES**  
**MINERALOGIA**  
**MINIATURAS**  
ministerio de turismo  
*UTL*: ORGANISMO NACIONAL DE TURISMO  
**MINUSVALIDO**  
**MINUSVALIDOS**  
**MIQUELON**  
**MIRAR ESCAPARATES**  
misión  
*UTL*: VIAJE DE NEGOCIOS  
misión de apoyo sectorial  
*UTL*: ASISTENCIA TECNICA  
misión de asistencia preparatoria  
*UTL*: ASISTENCIA TECNICA  
misión de asistencia técnica  
*UTL*: ASISTENCIA TECNICA  
**MISION**  
mitos  
*UTL*: MITOS DEL TURISMO  
**MITOS DEL TURISMO**  
**MIXTA**  
**MIXTA**  
mixto  
*UTL*: SOCIEDAD MIXTA  
**MODA TURISTICA**  
modelismo  
*UTL*: ARTESANIA  
**MODELIZACION**  
modelo  
*UTL*: MODELIZACION  
**MODO DE ALOJAMIENTO**  
**MODO DE GESTION**  
**MODO DE TRANSPORTE**  
modo de vida  
*UTL*: ESTILO DE VIDA  
**MOLDAVIA R**  
**MOLDAVIA**

|                            |  |
|----------------------------|--|
|                            | <b>MOLINO</b>                            |
|                            | <b>MONACO</b>                            |
|                            | <b>MONASTERIO</b>                        |
|                            | <b>MONETARIA</b>                         |
| UNION ECONOMICA Y<br>flujo | <b>monetario</b>                         |
|                            | <i>UTL:</i> BALANZA DE PAGOS DEL TURISMO |
| SISTEMA                    | <b>MONETARIO EUROPEO</b>                 |
|                            | <b>MONGOLIA</b>                          |
|                            | <b>MONITOR</b>                           |
|                            | <b>monitor</b> de centro de vacaciones   |
|                            | <i>UTL:</i> MONITOR                      |
|                            | <b>monitor</b> de esquí                  |
|                            | <i>UTL:</i> MONITOR                      |
|                            | <b>monitor</b> de vela                   |
|                            | <i>UTL:</i> MONITOR                      |
|                            | <b>MONOGRAFIA</b>                        |
|                            | <b>monopatín</b>                         |
|                            | <i>UTL:</i> TABLA SOBRE RUEDAS           |
|                            | <b>MONTAÑA</b>                           |
| ALTA                       | <b>MONTAÑA</b>                           |
| BICICLETA DE               | <b>MONTAÑA</b>                           |
| ESQUI DE                   | <b>MONTAÑA</b>                           |
| ESTACION DE                | <b>MONTAÑA</b>                           |
| GUIA DE                    | <b>MONTAÑA</b>                           |
| INSTALACIONES DE           | <b>MONTAÑA</b>                           |
| MUNICIPIO DE               | <b>MONTAÑA</b>                           |
| ocio de                    | <b>montaña</b>                           |
|                            | <i>UTL:</i> TURISMO DE MONTAÑA           |
| ORDENACION DE ZONAS DE     | <b>MONTAÑA</b>                           |
| ORDENACION TURISTICA DE    | <b>MONTAÑA</b>                           |
| POBLACION DE               | <b>MONTAÑA</b>                           |
| protección de la           | <b>montaña</b>                           |
|                            | <i>UTL:</i> PROTECCION DE LA NATURALEZA  |
| REFUGIO DE                 | <b>MONTAÑA</b>                           |
| TURISMO DE                 | <b>MONTAÑA</b>                           |
| vacaciones de              | <b>montaña</b>                           |
|                            | <i>UTL:</i> TURISMO DE MONTAÑA           |
| zona de                    | <b>montaña</b>                           |
|                            | <i>UTL:</i> MONTAÑA                      |
|                            | <b>MONTANISMO</b>                        |
|                            | <b>MONTENEGRO</b>                        |
|                            | <b>montería</b>                          |
|                            | <i>UTL:</i> CAZA                         |
| caza de                    | <b>montería</b>                          |
|                            | <i>UTL:</i> CAZA                         |
|                            | <b>MONTSERRAT</b>                        |
|                            | <b>MONUMENTO</b>                         |
| RESTAURACION DE            | <b>MONUMENTO</b> CONMEMORATIVO           |
|                            | <b>MONUMENTOS</b>                        |
|                            | <b>mortalidad</b>                        |
|                            | <i>UTL:</i> DEMOGRAFIA                   |
|                            | <b>mosaico</b>                           |
|                            | <i>UTL:</i> ARTESANIA                    |
| EMPLEADO DE                | <b>MOSTRADOR</b>                         |
|                            | <b>MOTEL</b>                             |
|                            | <b>motel</b> clasificado                 |
|                            | <i>UTL:</i> MOTEL                        |
|                            | <b>motel</b> de turismo                  |
|                            | <i>UTL:</i> MOTEL                        |
| cadena de                  | <b>moteles</b>                           |
|                            | <i>UTL:</i> CADENA HOTELERA              |
|                            | <b>MOTINES</b>                           |
|                            | <b>MOTIVACION</b>                        |
| viaje de                   | <b>motivación</b>                        |
|                            | <i>UTL:</i> VIAJE DE INCENTIVO           |
|                            | <b>MOTIVO</b> DE ESTANCIA                |
|                            | <b>motivo</b> de las vacaciones          |
|                            | <i>UTL:</i> MOTIVO DE ESTANCIA           |
|                            | <b>MOTO</b>                              |
| EXCURSION EN               | <b>MOTO</b> CROSS                        |
|                            | <b>MOTO</b>                              |
|                            | <b>motocicleta</b>                       |
|                            | <i>UTL:</i> MOTO                         |
|                            | <b>MOTOCICLISMO</b>                      |
| BARCO DE                   | <b>MOTOR</b>                             |
| NAVEGACION DE              | <b>MOTOR</b>                             |
| vuelo sin                  | <b>motor</b>                             |
|                            | <i>UTL:</i> DEPORTES AEREOS              |
| lancha                     | <b>motora</b> de crucero                 |
|                            | <i>UTL:</i> BARCO DE CRUCERO             |
| avión ultra ligero         | <b>motorizado</b>                        |
|                            | <i>UTL:</i> ULM                          |
| casa                       | <b>móvil</b>                             |
|                            | <i>UTL:</i> AUTOCARAVANA                 |
|                            | <b>movimiento</b> interregional          |
|                            | <i>UTL:</i> TURISMO REGIONAL             |
|                            | <b>movimiento</b> migratorio             |
|                            | <i>UTL:</i> MIGRACION                    |
|                            | <b>movimiento</b> regional               |
|                            | <i>UTL:</i> TURISMO REGIONAL             |
|                            | <b>MOVIMIENTO</b> TURISTICO              |
|                            | <b>movimientos</b> europeos              |

|                        |  |
|------------------------|--|
|                        | <b>UTL: TURISMO EUROPEO</b>                    |
|                        | <b>movimientos internacionales</b>             |
|                        | <b>UTL: TURISMO INTERNACIONAL</b>              |
|                        | <b>MOZAMBIQUE</b>                              |
|                        | <b>mozo de café</b>                            |
|                        | <b>UTL: CAMARERO</b>                           |
|                        | <b>mozo de comedor</b>                         |
|                        | <b>UTL: CAMARERO</b>                           |
|                        | <b>mozo de recepción</b>                       |
|                        | <b>UTL: BOTONES</b>                            |
|                        | <b>MUELLE</b>                                  |
|                        | <b>MUJER</b>                                   |
| análisis               | <b>multicriterios</b>                          |
|                        | <b>UTL: ANALISIS ESTADISTICO</b>               |
|                        | <b>multifunción</b>                            |
|                        | <b>UTL: INSTALACION TURISTICA MULTIFUNCION</b> |
| equipamiento           | <b>multifunción</b>                            |
|                        | <b>UTL: INSTALACION TURISTICA MULTIFUNCION</b> |
| INSTALACION TURISTICA  | <b>MULTIFUNCION</b>                            |
| TRATADO                | <b>MULTILATERAL</b>                            |
|                        | <b>MULTINACIONAL</b>                           |
| empresa                | <b>multinacional</b>                           |
|                        | <b>UTL: MULTINACIONAL</b>                      |
| sociedad               | <b>multinacional</b>                           |
|                        | <b>UTL: MULTINACIONAL</b>                      |
| COMPLEJO               | <b>MULTIOCIO</b>                               |
|                        | <b>MULTIPLICADORES DEL TURISMO</b>             |
|                        | <b>multipropiedad</b>                          |
|                        | <b>UTL: TIEMPO COMPARTIDO</b>                  |
| economía               | <b>mundial</b>                                 |
|                        | <b>UTL: COYUNTURA ECONOMICA</b>                |
| mercado turístico      | <b>mundial</b>                                 |
|                        | <b>UTL: TURISMO INTERNACIONAL</b>              |
| TURISMO EN LA ECONOMIA | <b>MUNDIAL</b>                                 |
| PRINCIPALES DESTINOS   | <b>MUNDIALES</b>                               |
| Tercer                 | <b>Mundo</b>                                   |
|                        | <b>UTL: PAISES EN DESARROLLO</b>               |
| oficina                | <b>municipal de turismo</b>                    |
|                        | <b>UTL: OFICINA DE TURISMO</b>                 |
|                        | <b>MUNICIPIO DE MONTAÑA</b>                    |
|                        | <b>MUNICIPIO LITORAL</b>                       |
|                        | <b>MUNICIPIO RURAL</b>                         |
|                        | <b>MUNICIPIO TURISTICO</b>                     |
|                        | <b>municipios</b>                              |
| acción de los          | <b>UTL: POLITICA LOCAL</b>                     |
|                        | <b>murallas</b>                                |
|                        | <b>UTL: FORTIFICACION</b>                      |
|                        | <b>MUSEO</b>                                   |
|                        | <b>museo de la vida local</b>                  |
|                        | <b>UTL: MUSEO ETNOLOGICO</b>                   |
|                        | <b>museo del mar</b>                           |
|                        | <b>UTL: ACUARIO</b>                            |
| VIGILANTE DE           | <b>MUSEO ETNOLOGICO</b>                        |
|                        | <b>MUSEO</b>                                   |
|                        | <b>MUSICA</b>                                  |
|                        | <b>MUSICA FOLKLORICA</b>                       |
| AUDICION DE            | <b>MUSICA</b>                                  |
| FESTIVAL DE            | <b>MUSICA</b>                                  |
| Países                 | <b>musulmanes</b>                              |
|                        | <b>UTL: PAIS ISLAMICO</b>                      |
|                        | <b>MYANMAR</b>                                 |
| ADMINISTRACION         | <b>NACIONAL DE TURISMO</b>                     |
| CONSUMO                | <b>NACIONAL</b>                                |
| consumo turístico      | <b>nacional</b>                                |
|                        | <b>UTL: CONSUMO NACIONAL</b>                   |
| CUENTA                 | <b>NACIONAL</b>                                |
| economía               | <b>nacional</b>                                |
|                        | <b>UTL: COYUNTURA ECONOMICA</b>                |
| INFORME                | <b>NACIONAL</b>                                |
| ORGANISMO              | <b>NACIONAL DE TURISMO</b>                     |
| ORGANIZACION           | <b>NACIONAL DEL TURISMO</b>                    |
| PARQUE                 | <b>NACIONAL</b>                                |
| planificación          | <b>nacional</b>                                |
|                        | <b>UTL: PLANIFICACION</b>                      |
| política               | <b>nacional</b>                                |
|                        | <b>UTL: COYUNTURA POLITICA</b>                 |
| política               | <b>nacional de turismo</b>                     |
|                        | <b>UTL: POLITICA TURISTICA</b>                 |
| TURISMO                | <b>NACIONAL</b>                                |
| TURISMO EN LA ECONOMIA | <b>NACIONAL</b>                                |
| Asociación de          | <b>Naciones del Asia Sudoriental</b>           |
|                        | <b>UTL: PAIS DE LA ASEAN</b>                   |
| Programa de las        | <b>Naciones Unidas para el Medio Ambiente</b>  |
|                        | <b>UTL: PNUMA</b>                              |
|                        | <b>naipes</b>                                  |
|                        | <b>UTL: JUEGO DE CARTAS</b>                    |
| VIET                   | <b>NAM</b>                                     |
|                        | <b>NAMIBIA</b>                                 |
|                        | <b>NATACION</b>                                |
| pileta de              | <b>natación</b>                                |
|                        | <b>UTL: PISCINA</b>                            |
|                        | <b>natalidad</b>                               |

|                      |                            |
|----------------------|----------------------------|
|                      | UTL: DEMOGRAFIA            |
|                      | nativos                    |
| área                 | UTL: POBLACION RECEPTORA   |
| área                 | natural de camping         |
| CATASTROFE           | UTL: TERREÑO DE CAMPING    |
| lago                 | natural de ocio            |
| PARQUE               | UTL: CENTRO DE OCIO        |
| PARQUE               | NATURAL                    |
| patrimonio           | natural                    |
| RECURSO              | UTL: LAGO                  |
| RESERVA              | NATURAL                    |
| riqueza              | NATURAL REGIONAL           |
| SITIO                | natural                    |
| aula de              | UTL: RECURSO NATURAL       |
| descubrimiento de la | NATURAL                    |
| PROTECCION DE LA     | NATURAL                    |
| TURISMO DE           | natural                    |
| COMPETICION          | UTL: RECURSO NATURAL       |
| industria            | NATURAL                    |
| INSTALACION          | NATURAL                    |
| CENTRO               | natural                    |
| CLUB                 | UTL: RECURSO NATURAL       |
| ESQUI                | NATURAL                    |
| ocio                 | naturaleza                 |
| DEPORTES             | UTL: VIAJE ESCOLAR         |
| VIA DE AGUA          | naturaleza                 |
| aguas                | UTL: TURISMO DE NATURALEZA |
|                      | NATURALEZA                 |
|                      | NATURALEZA                 |
|                      | NATURISMO                  |
|                      | NAURU                      |
|                      | NAUTICA                    |
|                      | náutica                    |
|                      | UTL: INSTALACION NAUTICA   |
|                      | NAUTICA                    |
|                      | NAUTICO                    |
|                      | NAUTICO                    |
|                      | NAUTICO                    |
|                      | náutico                    |
|                      | UTL: NAVEGACION DE RECREO  |
|                      | NAUTICOS                   |
|                      | NAVEGABLE                  |
|                      | navegables                 |
|                      | UTL: VIA DE AGUA NAVEGABLE |
|                      | navegación                 |
|                      | UTL: TRANSPORTE MARITIMO   |
|                      | NAVEGACION DE MOTOR        |
|                      | NAVEGACION DE RECREO       |
|                      | NAVEGACION DE VELA         |
|                      | navegación fluvial         |
|                      | UTL: TURISMO FLUVIAL       |
|                      | NAVIDAD                    |
|                      | NECESIDAD                  |
|                      | necrópolis                 |
|                      | UTL: CEMENTERIO            |
| ANTILLAS             | NEERLANDESAS               |
| HOMBRE DE            | NEGOCIOS                   |
| TURISMO DE           | NEGOCIOS                   |
| VIAJE DE             | NEGOCIOS                   |
| VOLUMEN DE           | NEGOCIOS                   |
| MAREA                | NEGRA                      |
| trabajo              | negro                      |
|                      | UTL: TRABAJO SUMERGIDO     |
| PIRAGÜISMO EN BALSA  | NEPAL                      |
| PIC                  | NEUMATICA                  |
|                      | NIC                        |
|                      | NICARAGUA                  |
|                      | NIEVE                      |
| CARAVANING DE        | NIEVE                      |
| estado de            | nieve                      |
|                      | UTL: NIEVE                 |
| SAN CRISTOBAL Y      | NIEVES                     |
|                      | NIGER                      |
|                      | NIGERIA                    |
|                      | night club                 |
|                      | UTL: SALA DE FIESTAS       |
|                      | NIÑO                       |
|                      | NIÑO                       |
|                      | NIÑOS                      |
|                      | NIÑOS                      |
|                      | NIÑOS                      |
|                      | NIÑOS                      |
|                      | niños                      |
|                      | UTL: REFUGIO               |
|                      | NIÑOS                      |
|                      | NIUE                       |
|                      | NIVEL DE VIDA              |
|                      | niveles de ocupación       |
|                      | UTL: TASA DE OCUPACION     |
|                      | NOCTURNO                   |
|                      | NOCTURNOS                  |
|                      | NORDICO                    |
|                      | NORMA                      |
|                      | normalización              |
|                      | UTL: NORMA                 |
|                      | normativa                  |
|                      | UTL: REGLAMENTACION        |
| TRABAJO              |                            |
| CURSOS               |                            |
| ESQUI                |                            |

|  |  |
|--|--|
| AFRICA DEL<br>AMERICA DEL<br>Corea del   | <b>NORTE</b><br><b>NORTE</b><br><b>Norte</b><br><i>UTL:</i> COREA RDP  |
| EUROPA DEL<br>Irlanda del  | <b>NORTE</b><br><b>Norte</b><br><i>UTL:</i> REINO UNIDO  |
| CENTRAL<br>DESECHOS  | <b>NORUEGA</b><br><b>NOVEDAD</b><br><b>NUCLEAR</b><br><b>NUCLEARES</b><br><b>NUEVA CALEDONIA</b><br><b>NUEVA CIUDAD</b><br>nueva cocina<br><i>UTL:</i> GASTRONOMIA   |
| PAPUA  | <b>NUEVA ZELANDIA</b><br><b>NUEVA GUINEA</b><br><b>Nuevas Hébridas</b><br><i>UTL:</i> VANUATU<br>nuevas tecnologías<br><i>UTL:</i> INNOVACION TECNOLOGICA  |
| COMERCIO DE  | <b>NUEVOS PAISES INDUSTRIALIZADOS</b><br>numismática<br><i>UTL:</i> COLECCION<br><b>OBJETOS DE RECUERDOS</b><br>obras de conservación<br><i>UTL:</i> RESTAURACION DE MONUMENTOS<br><b>OBRERO</b><br>observación económica del turismo<br><i>UTL:</i> CUENTA SATELITE DE TURISMO  |
| COMERCIO DE<br>AFRICA<br>EUROPA<br>Islas Samoa   | observación económica regional<br><i>UTL:</i> CUENTA SATELITE REGIONAL DE TURISMO<br><b>OBSTACULO A LOS SERVICIOS TURISTICOS</b><br>obstáculo económico<br><i>UTL:</i> COYUNTURA ECONOMICA<br><b>OBSTACULO NO TARIFARIO</b><br>obstáculo político<br><i>UTL:</i> COYUNTURA POLITICA<br><b>OBSTACULO PSICOLOGICO</b>  |
| SAHARA<br>PAIS DE LA   | <b>OCASION</b><br><b>OCCIDENTAL</b><br><b>OCCIDENTAL</b><br><b>Occidental</b><br><i>UTL:</i> SAMOA<br><b>OCCIDENTAL</b>  |
| REGION DEL   | <b>OCDE</b><br><b>OCEANIA</b><br><b>OCEANO</b><br><b>OCEANO INDICO</b><br><b>OCIO</b><br>ocio aéreo<br><i>UTL:</i> DEPORTES AEREOS<br><b>OCIO AL AIRE LIBRE</b><br><b>OCIO CULTURAL</b><br>ocio de jóvenes<br><i>UTL:</i> JOVEN<br>ocio de las personas mayores<br><i>UTL:</i> TERCERA EDAD<br>ocio de montaña<br><i>UTL:</i> TURISMO DE MONTAÑA<br><b>OCIO DE PROXIMIDAD</b><br>ocio deportivo<br><i>UTL:</i> ACTIVIDADES DEPORTIVAS<br><b>OCIO EDUCATIVO</b><br>ocio en casa<br><i>UTL:</i> OCIO EN ESPACIOS CERRADOS<br><b>OCIO EN ESPACIOS CERRADOS</b><br>ocio lúdico<br><i>UTL:</i> JUEGO<br>ocio náutico<br><i>UTL:</i> NAVEGACION DE RECREO<br>ocio social<br><i>UTL:</i> OCIO EDUCATIVO |
| actividades de   | <b>ocio</b><br><i>UTL:</i> OCIO  |
| ANIMACION DEL<br>AREA DE<br>área de  | <b>OCIO</b><br><b>OCIO</b><br>ocio urbana<br><i>UTL:</i> CENTRO DE OCIO URBANO   |
| área natural de  | <b>ocio</b><br><i>UTL:</i> CENTRO DE OCIO  |
| CENTRO DE<br>CENTRO DE<br>centro de aire libre y   | <b>OCIO</b><br><b>OCIO URBANO</b><br><b>ocio</b><br><i>UTL:</i> CENTRO DE OCIO   |
| CLUB DE<br>COMPLEJO RESIDENCIAL DE<br>COMPORTAMIENTO DE<br>EMBALSE PARA ACTIVIDADES DE<br>INSTALACIONES DE<br>PARQUE DE<br>POLITICA DE | <b>OCIO</b><br><b>OCIO</b><br><b>OCIO</b><br><b>OCIO</b><br><b>OCIO</b><br><b>OCIO</b><br><b>OCIO</b><br><b>OCIO</b>   |

|   |   |
|---|---|
| PRESUPUESTO DE SOCIOLOGIA DEL TIEMPO DE turismo de            | OCIO<br>OCIO<br>OCIO<br>ocio<br><i>UTL:</i> VIAJE DE RECREO   |
| zona de   | ocio<br><i>UTL:</i> INSTALACIONES DE OCIO   |
| capacidad de  | OCIOSIDAD<br>ocupación turística<br><i>UTL:</i> CAPACIDAD DE CARGA  |
| niveles de  | ocupación<br><i>UTL:</i> TASA DE OCUPACION  |
| TASA DE Africa del  | OCUPACION<br>Oeste<br><i>UTL:</i> AFRICA OCCIDENTAL   |
| PUBLICACION   | oferta de alojamiento<br><i>UTL:</i> ALOJAMIENTO<br>oferta turística<br><i>UTL:</i> PRODUCCION TURISTICA  |
| DIRECTOR DE   | OFICIAL<br>oficina de información turística<br><i>UTL:</i> OFICINA DE TURISMO<br>OFICINA DE TURISMO<br>OFICINA DE TURISMO EN EL EXTRANJERO<br>oficina municipal de turismo<br><i>UTL:</i> OFICINA DE TURISMO<br>OFICINA DE TURISMO<br>oficio de restauración<br><i>UTL:</i> OFICIOS DE HOTELERIA Y RESTAURACION   |
| JUEGOS  | OFICIOS DE HOTELERIA Y RESTAURACION<br>OFICIOS DE TURISMO<br>OLIMPICOS<br>OMAN<br>OPERA<br>OPERA<br>OPERADOR<br>OPINION<br>OPTICO   |
| SALA DE TOUR EVOLUCION DE LA DISCO                            | ORDEN PUBLICO<br>ORDENACION DE ZONAS DE MONTAÑA<br>ORDENACION DEL ESPACIO RURAL<br>ORDENACION DEL LITORAL<br>ORDENACION DEL TERRITORIO<br>ORDENACION FLUVIAL<br>ORDENACION INTEGRADA<br>ORDENACION REGIONAL<br>ORDENACION TURISTICA<br>ORDENACION TURISTICA DE MONTAÑA<br>ORDENACION TURISTICA DEL LITORAL<br>ORDENACION TURISTICA RURAL<br>ordenación urbana<br><i>UTL:</i> URBANISMO  |
| financiación de la plan de POLITICA DE política de TECNICO DE | ordenación turística<br><i>UTL:</i> FINANCIACION DEL TURISMO<br>ordenación<br><i>UTL:</i> ORDENACION DEL TERRITORIO<br>ORDENACION<br>ordenación del territorio<br><i>UTL:</i> POLITICA DE ORDENACION<br>ORDENACION TERRITORIAL<br>ORDENADOR<br>orfebrería<br><i>UTL:</i> ARTESANIA<br>ORGANIGRAMA<br>ORGANISMO DE CREDITO<br>ORGANISMO EUROPEO DE TURISMO<br>ORGANISMO FINANCIERO<br>ORGANISMO INTERNACIONAL DE TURISMO<br>ORGANISMO LOCAL DE TURISMO<br>ORGANISMO NACIONAL DE TURISMO<br>ORGANISMO REGIONAL DE TURISMO<br>ORGANIZACION DE LA ESTANCIA<br>ORGANIZACION DEL TURISMO<br>ORGANIZACION DEL TURISMO EN EL EXTRANJERO<br>ORGANIZACION EUROPEA DEL TURISMO<br>ORGANIZACION INTERNACIONAL DEL TURISMO<br>ORGANIZACION LOCAL DEL TURISMO<br>ORGANIZACION NACIONAL DEL TURISMO<br>organización profesional<br><i>UTL:</i> PROFESIONALES DEL TURISMO<br>organización profesional del turismo<br><i>UTL:</i> PROFESIONALES DEL TURISMO<br>ORGANIZACION REGIONAL DEL TURISMO<br>organizada<br><i>UTL:</i> CIRCUITO TURISTICO<br>ORGANIZADO<br>ORGANIZADOR DE CIRCUITOS TURISTICOS<br>organizador de viajes<br><i>UTL:</i> TOUR OPERADOR<br>ORGANIZADORA DE EVENTOS<br>ORIENTAL<br>ORIENTAL<br>ORIENTAL |
| visita  |   |
| VIAJE   |   |
| AGENCIA AFRICA ASIA EUROPA                                    |   |



|                                 |   |
|---------------------------------|---|
| TIMOR                           | <b>ORIENTAL</b>                                 |
| Extremo                         | <b>ORIENTE MEDIO</b>                            |
| Próximo                         | <b>Oriente</b>                                  |
| PAIS DE                         | <b>UTL: ASIA ORIENTAL</b>                       |
| región de                       | <b>Oriente</b>                                  |
|                                 | <b>UTL: ORIENTE MEDIO</b>                       |
|                                 | <b>ORIGEN</b>                                   |
|                                 | <b>origen</b>                                   |
|                                 | <b>UTL: PAIS DE ORIGEN</b>                      |
|                                 | <b>ORNITOLOGIA</b>                              |
|                                 | <b>OTOÑO</b>                                    |
| ASIA Y                          | <b>PACIENTE EN CURA</b>                         |
| EVOLUCION DE LAS VACACIONES     | <b>PACIFICO</b>                                 |
| vacaciones                      | <b>PADEL</b>                                    |
|                                 | <b>PAGADAS</b>                                  |
|                                 | <b>pagadas</b>                                  |
|                                 | <b>UTL: VACACIONES</b>                          |
|                                 | <b>PAGO</b>                                     |
| FORMA DE                        | <b>PAGO ELECTRONICO</b>                         |
| SISTEMA DE                      | <b>PAGOS A CUENTA</b>                           |
|                                 | <b>PAGOS DEL TURISMO</b>                        |
| BALANZA DE                      | <b>PAINTBALL</b>                                |
|                                 | <b>país de destino</b>                          |
|                                 | <b>UTL: TURISMO RECEPTOR</b>                    |
|                                 | <b>País de Gales</b>                            |
|                                 | <b>UTL: REINO UNIDO</b>                         |
|                                 | <b>PAIS DE LA ASEAN</b>                         |
|                                 | <b>PAIS DE LA OCDE</b>                          |
|                                 | <b>PAIS DE LA UNION EUROPEA</b>                 |
|                                 | <b>PAIS DE ORIGEN</b>                           |
|                                 | <b>país de salida</b>                           |
|                                 | <b>UTL: TURISMO EMISOR</b>                      |
|                                 | <b>país emisor</b>                              |
|                                 | <b>UTL: TURISMO EMISOR</b>                      |
|                                 | <b>PAIS FRANCOFONO</b>                          |
|                                 | <b>PAIS ISLAMICO</b>                            |
| representación extranjera en el | <b>país</b>                                     |
|                                 | <b>UTL: OFICINA DE TURISMO EN EL EXTRANJERO</b> |
|                                 | <b>PAISAJISTA</b>                               |
|                                 | <b>PAISES ANDINOS</b>                           |
|                                 | <b>Países árabes</b>                            |
|                                 | <b>UTL: ESTADO ARABE</b>                        |
|                                 | <b>PAISES BAJOS</b>                             |
|                                 | <b>países bálticos</b>                          |
|                                 | <b>UTL: ESTADO BALTICO</b>                      |
|                                 | <b>PAISES DE LA CEE</b>                         |
|                                 | <b>PAISES DE LA CEI</b>                         |
|                                 | <b>PAISES DEL CAEM</b>                          |
|                                 | <b>Países del COMECON</b>                       |
|                                 | <b>UTL: PAISES DEL CAEM</b>                     |
|                                 | <b>Países del Golfo Pérsico</b>                 |
|                                 | <b>UTL: ESTADOS DEL GOLFO</b>                   |
|                                 | <b>PAISES DESARROLLADOS</b>                     |
|                                 | <b>PAISES EN DESARROLLO</b>                     |
|                                 | <b>países en vías de desarrollo</b>             |
|                                 | <b>UTL: PAISES EN DESARROLLO</b>                |
|                                 | <b>países escandinavos</b>                      |
|                                 | <b>UTL: ESCANDINAVIA</b>                        |
|                                 | <b>PAISES MEDITERRANEOS</b>                     |
|                                 | <b>PAISES MENOS ADELANTADOS</b>                 |
|                                 | <b>Países musulmanes</b>                        |
|                                 | <b>UTL: PAIS ISLAMICO</b>                       |
|                                 | <b>PAISES Y AGRUPACIONES DE PAISES</b>          |
| NUEVOS                          | <b>PAISES INDUSTRIALIZADOS</b>                  |
| PAISES Y AGRUPACIONES DE        | <b>PAISES</b>                                   |
|                                 | <b>pájaro</b>                                   |
|                                 | <b>UTL: ORNITOLOGIA</b>                         |
|                                 | <b>PAKISTAN</b>                                 |
|                                 | <b>PALACIO DE CONGRESOS</b>                     |
|                                 | <b>PALESTINA</b>                                |
|                                 | <b>PANAMA</b>                                   |
|                                 | <b>PANTANO</b>                                  |
| terrenos                        | <b>pantanosos</b>                               |
|                                 | <b>UTL: PANTANO</b>                             |
|                                 | <b>PAPUA NUEVA GUINEA</b>                       |
|                                 | <b>PAQUETE TURISTICO</b>                        |
|                                 | <b>PARACAIDISMO</b>                             |
|                                 | <b>PARAGUAY</b>                                 |
|                                 | <b>PARAPENTE</b>                                |
|                                 | <b>PARASCENDISMO</b>                            |
| tiempo                          | <b>parcial</b>                                  |
|                                 | <b>UTL: TRABAJO A TIEMPO PARCIAL</b>            |
| TRABAJO A TIEMPO                | <b>PARCIAL</b>                                  |
|                                 | <b>parking</b>                                  |
|                                 | <b>UTL: ESTACIONAMIENTO</b>                     |
|                                 | <b>PARO</b>                                     |
|                                 | <b>PARQUE ACUATICO</b>                          |
|                                 | <b>parque acuático recreativo</b>               |
|                                 | <b>UTL: PARQUE ACUATICO</b>                     |
|                                 | <b>PARQUE DE ATRACCIONES</b>                    |
|                                 | <b>PARQUE DE MINIATURAS</b>                     |
|                                 | <b>PARQUE DE OCIO</b>                           |
|                                 | <b>PARQUE MARINO</b>                            |

|                           |  |
|---------------------------|--|
|                           | <p> <b>PARQUE NACIONAL</b><br/> <b>PARQUE NATURAL</b><br/> <b>PARQUE NATURAL REGIONAL</b><br/> parque recreativo<br/> <i>UTL:</i> PARQUE DE OCIO<br/> <b>PARQUE RECREATIVO CON ALOJAMIENTO</b><br/> <b>PARQUE SAFARI</b><br/> parque submarino<br/> <i>UTL:</i> PARQUE MARINO<br/> <b>PARQUE TEMATICO</b><br/> <b>PARQUE ZOOLOGICO</b><br/> participación<br/> <i>UTL:</i> EMPRESA MIXTA<br/> partidos<br/> <i>UTL:</i> COMPETICION DEPORTIVA<br/> <b>PASAJERO</b><br/> <b>PASAJEROS</b><br/> <b>PASAPORTE</b><br/> pasatiempo<br/> <i>UTL:</i> OCIO<br/> <b>PASE</b><br/> <b>PASEO</b><br/> paseo a caballo<br/> <i>UTL:</i> EXCURSION A CABALLO<br/> <b>PASEO EN BICICLETA</b><br/> paseos marítimos<br/> <i>UTL:</i> COSTA<br/> <b>PASO</b><br/> paso<br/> <i>UTL:</i> DERECHO DE PASO<br/> paso<br/> <i>UTL:</i> TRANSITO<br/> <b>PATINAJE SOBRE HIELO</b><br/> <b>PATINAJE SOBRE RUEDAS</b><br/> <b>PATINAJE</b><br/> patrimonio arquitectónico<br/> <i>UTL:</i> PATRIMONIO CULTURAL<br/> <b>PATRIMONIO ARTISTICO</b><br/> <b>PATRIMONIO CULTURAL</b><br/> patrimonio energético<br/> <i>UTL:</i> INSTALACIONES ENERGETICAS<br/> <b>PATRIMONIO MILITAR</b><br/> patrimonio natural<br/> <i>UTL:</i> RECURSO NATURAL<br/> patrimonio religioso<br/> <i>UTL:</i> PATRIMONIO CULTURAL<br/> <b>PATRIMONIO TURISTICO</b><br/> <b>PATRIMONIO URBANO</b><br/> patrimonio<br/> <i>UTL:</i> ANIMADOR<br/> <b>PATRIMONIO</b><br/> <b>PATROCINIO</b><br/> patrón<br/> <i>UTL:</i> JEFE DE EMPRESA<br/> <b>PEDESTRE</b><br/> <b>PEDESTRE</b><br/> <b>PEDRO Y MIQUELON</b><br/> <b>PELICULA TURISTICA</b><br/> peligro de extinción<br/> <i>UTL:</i> ESPECIE PROTEGIDA<br/> <b>PELOTA</b><br/> pelota<br/> <i>UTL:</i> DEPORTES DE PELOTA<br/> <b>PENAL</b><br/> <b>PENINSULA</b><br/> <b>PENSION</b><br/> <b>PENSION COMPLETA</b><br/> <b>PENSION</b><br/> pequeña hotelería rural<br/> <i>UTL:</i> HOTELERIA INDEPENDIENTE<br/> <b>PEQUEÑAS Y MEDIANAS EMPRESAS</b><br/> <b>PEQUEÑO ESTADO</b><br/> pequeño hotel familiar<br/> <i>UTL:</i> HOTELERIA INDEPENDIENTE<br/> <b>PERDIDA</b><br/> <b>PEREGRINACION</b><br/> <b>PEREGRINO</b><br/> <b>PERFUMERIA</b><br/> periferia urbana<br/> <i>UTL:</i> CIUDAD<br/> <b>PERIODICA</b><br/> <b>PERIODICO</b><br/> periodo de afluencia<br/> <i>UTL:</i> ESTACIONALIDAD<br/> <b>PERIODO DE ESTANCIA</b><br/> <b>PERIODO DE PRACTICAS</b><br/> periodo estacional punta<br/> <i>UTL:</i> ESTACIONALIDAD<br/> <b>PERIODOS DE FORMACION</b><br/> <b>PERMANENTE</b><br/> permanente<br/> <i>UTL:</i> POBLACION </p> |
| empresa en                |  |
| BARCO DE                  |  |
| DERECHO DE servidumbre de |  |
| turismo de                |  |
| PISTA DE                  |  |
| animador del              |  |
| CONSERVACION DEL          |  |
| CARRERA TURISMO SAN       |  |
| especie en                |  |
| DEPORTES DE juego de      |  |
| DERECHO                   |  |
| MEDIA                     |  |
| PUBLICACION               |  |
| FORMACION población       |  |

|  |  |
|--|--|
|  | <b>PERMISO DE CONDUCCION</b>           |
|  | permiso sin sueldo                     |
|  | <i>UTL:</i> VACACIONES SIN SUELDO      |
|  | <b>PERNOCTACION</b>                    |
| Países del Golfo   | <b>Pérsico</b>                         |
|  | <i>UTL:</i> ESTADOS DEL GOLFO          |
|  | persona mayor                          |
|  | <i>UTL:</i> TERCERA EDAD               |
|  | personal de servicio                   |
|  | <i>UTL:</i> EMPLEADO                   |
|  | <b>PERSONAL DE SERVICIO DE AUTOCAR</b> |
|  | <b>PERSONAL DE SERVICIOS DE PLAYA</b>  |
|  | <b>PERSONAS QUE NO VIAJAN</b>          |
|  | <b>PERSONAS</b>                        |
| LIBRE CIRCULACION DE<br>ocio de las                              | personas mayores                       |
|  | <i>UTL:</i> TERCERA EDAD               |
| TURISMO DE   | <b>PERSONAS MAYORES</b>                |
|  | <b>PERU</b>                            |
|  | <b>PESCA</b>                           |
|  | pesca con caña                         |
|  | <i>UTL:</i> PESCA                      |
|  | pesca deportiva                        |
|  | <i>UTL:</i> PESCA MARINA               |
|  | <b>PESCA MARINA</b>                    |
|  | <b>PESCA SUBMARINA</b>                 |
|  | pesca turística                        |
|  | <i>UTL:</i> PESCA                      |
| artículo de  | pesca                                  |
|  | <i>UTL:</i> PESCA                      |
|  | <b>PIB</b>                             |
|  | <b>PIC NIC</b>                         |
|  | <b>PICNIC</b>                          |
|  | <b>PICTOGRAMA</b>                      |
|  | <b>PIE</b>                             |
|  | <b>PIE</b>                             |
|  | pileta de natación                     |
|  | <i>UTL:</i> PISCINA                    |
|  | <b>PILOTO</b>                          |
|  | ping-pong                              |
|  | <i>UTL:</i> TENIS DE MESA              |
|  | <b>PINTURA</b>                         |
|  | pintura en seda                        |
|  | <i>UTL:</i> ARTESANIA                  |
|  | <b>PIRAGÜISMO</b>                      |
|  | <b>PIRAGÜISMO EN Balsa NEUMATICA</b>   |
|  | <b>PIRAGÜISMO EN KAYAK</b>             |
|  | <b>PISCINA</b>                         |
|  | <b>PISCINA PRIVADA</b>                 |
|  | <b>PISTA DE BAILE</b>                  |
|  | <b>PISTA DE ESQUI</b>                  |
|  | <b>PISTA DE PATINAJE</b>               |
|  | <b>PISTA DE TENIS</b>                  |
|  | <b>PISTA</b>                           |
| ESQUI DE<br>tiro con   | pistola                                |
|  | <i>UTL:</i> TIRO                       |
|  | <b>PITCAIRN</b>                        |
| crucero de   | placer                                 |
|  | <i>UTL:</i> CRUCERO                    |
|  | plan                                   |
|  | <i>UTL:</i> PLANIFICACION              |
|  | <b>PLAN AZUL</b>                       |
|  | plan de desarrollo                     |
|  | <i>UTL:</i> PLANIFICACION              |
|  | plan de desarrollo económico y social  |
|  | <i>UTL:</i> PLANIFICACION              |
|  | plan de desarrollo turístico           |
|  | <i>UTL:</i> PLANIFICACION TURISTICA    |
|  | plan de ordenación                     |
|  | <i>UTL:</i> ORDENACION DEL TERRITORIO  |
|  | <b>PLANEADOR</b>                       |
|  | <b>PLANETARIO</b>                      |
|  | <b>PLANIFICACION</b>                   |
|  | planificación nacional                 |
|  | <i>UTL:</i> PLANIFICACION              |
|  | <b>PLANIFICACION REGIONAL</b>          |
|  | <b>PLANIFICACION TURISTICA</b>         |
|  | planificación urbana                   |
|  | <i>UTL:</i> URBANISMO                  |
| PROCESO DE<br>artes  | <b>PLANIFICACION</b>                   |
|  | plásticas                              |
|  | <i>UTL:</i> ESCULTURA                  |
| TIRO AL  | <b>PLATO</b>                           |
|  | <b>PLAYA</b>                           |
|  | <b>PLAYA ARTIFICIAL</b>                |
|  | <b>PLAYA CON SERVICIOS</b>             |
|  | <b>PLAYA PRIVADA</b>                   |
|  | <b>PLAYA</b>                           |
|  | <b>PLAYA</b>                           |
|  | <b>PLOMO</b>                           |
|  | <b>PLURIPLEMO</b>                      |
|  | pluviometría                           |
|  | <i>UTL:</i> LLUVIA                     |
| CENTRO DE TURISMO DE<br>PERSONAL DE SERVICIOS DE<br>GASOLINA SIN | <b>PNUMA</b>                           |

|   |  |
|---|--|
|   | <b>POBLACION</b>                                   |
|   | <b>población activa</b>                            |
|   | <i>UTL:</i> MERCADO DE TRABAJO                     |
|   | <b>población autóctona</b>                         |
|   | <i>UTL:</i> POBLACION RECEPTORA                    |
|   | <b>POBLACION DE MONTANA</b>                        |
|   | <b>POBLACION ESTACIONAL</b>                        |
|   | <b>POBLACION LITORAL</b>                           |
|   | <b>población permanente</b>                        |
|   | <i>UTL:</i> POBLACION                              |
|   | <b>POBLACION RECEPTORA</b>                         |
|   | <b>POBLACION RURAL</b>                             |
|   | <b>POBLACION URBANA</b>                            |
|   | <b>POBLACION RECEPTORA</b>                         |
|   | <b>POBLACION LOCAL</b>                             |
|   | <b>poder adquisitivo</b>                           |
|   | <i>UTL:</i> NIVEL DE VIDA                          |
|   | <b>POESIA</b>                                      |
|   | <b>POLAR</b>                                       |
|   | <b>Polinesia</b>                                   |
|   | <i>UTL:</i> OCEANIA                                |
|   | <b>POLITICA DE INFORMACION</b>                     |
|   | <b>POLITICA DE INVESTIGACION</b>                   |
|   | <b>política de medio ambiente</b>                  |
|   | <i>UTL:</i> PROTECCION DEL MEDIO AMBIENTE          |
|   | <b>POLITICA DE OCIO</b>                            |
|   | <b>POLITICA DE ORDENACION</b>                      |
|   | <b>política de ordenación del territorio</b>       |
|   | <i>UTL:</i> POLITICA DE ORDENACION                 |
|   | <b>POLITICA DE PROMOCION TURISTICA</b>             |
|   | <b>POLITICA DE RECEPCION TURISTICA</b>             |
|   | <b>política de tiempo libre</b>                    |
|   | <i>UTL:</i> POLÍTICA DE OCIO                       |
|   | <b>política de turismo</b>                         |
|   | <i>UTL:</i> POLITICA TURISTICA                     |
|   | <b>política de vacaciones</b>                      |
|   | <i>UTL:</i> POLITICA SOCIAL DEL TURISMO            |
|   | <b>política europea de turismo</b>                 |
|   | <i>UTL:</i> POLÍTICA TURISTICA DE LA UNION EUROPEA |
|   | <b>POLITICA INTERNACIONAL DE TURISMO</b>           |
|   | <b>POLITICA LOCAL</b>                              |
|   | <b>política nacional</b>                           |
|   | <i>UTL:</i> COYUNTURA POLITICA                     |
|   | <b>política nacional de turismo</b>                |
|   | <i>UTL:</i> POLITICA TURISTICA                     |
|   | <b>POLITICA REGIONAL</b>                           |
|   | <b>política regional del turismo</b>               |
|   | <i>UTL:</i> POLITICA REGIONAL                      |
|   | <b>POLITICA SOCIAL DEL TURISMO</b>                 |
|   | <b>POLITICA TERRITORIAL DEL TURISMO</b>            |
|   | <b>POLITICA TURISTICA</b>                          |
|   | <b>POLITICA TURISTICA DE LA UNION EUROPEA</b>      |
|   | <b>POLITICA</b>                                    |
|   | <b>POLITICA</b>                                    |
|   | <b>POLITICA</b>                                    |
|   | <b>político</b>                                    |
|   | <i>UTL:</i> COYUNTURA POLITICA                     |
|   | <b>POLO</b>  |
|   | <b>polo de atractivo turístico</b>                 |
|   | <i>UTL:</i> CENTRO TURISTICO                       |
|   | <b>POLO DE DESARROLLO TURISTICO</b>                |
|   | <b>polo turístico</b>                              |
|   | <i>UTL:</i> CENTRO TURISTICO                       |
|   | <b>POLO</b>  |
|   | <b>POLONIA</b>                                     |
|   | <b>POLYNESIA FRANCESA</b>                          |
|   | <b>pong</b>  |
|   | <i>UTL:</i> TENIS DE MESA                          |
|   | <b>POPULAR</b>                                     |
|   | <b>POPULAR</b>                                     |
|   | <b>porcelana</b>                                   |
|   | <i>UTL:</i> ARTESANIA                              |
|   | <b>PORTUGAL</b>                                    |
|   | <b>PORTUGUESA</b>                                  |
|   | <b>POSADA ECUESTRE</b>                             |
|   | <b>posadas de campo</b>                            |
|   | <i>UTL:</i> ALBERGUE RURAL                         |
|   | <b>POSTAL</b>                                      |
|   | <b>POTENCIAL EXTRANJERO</b>                        |
|   | <b>PRACTICAS</b>                                   |
|   | <b>PRECIO DEL CARBURANTE</b>                       |
|   | <b>precio del combustible</b>                      |
|   | <i>UTL:</i> PRECIO DEL CARBURANTE                  |
|   | <b>precio reducido</b>                             |
|   | <i>UTL:</i> HOTELERIA ECONOMICA                    |
|   | <b>PRECIOS DE PRODUCTOS TURISTICOS</b>             |
|   | <b>PRECIOS</b>                                     |
|   | <b>PRECIOS</b>                                     |
|   | <b>PRECIOS DE CONSUMO</b>                          |
|   | <b>PREFERENCIA</b>                                 |
|   | <b>PREFERENTE</b>                                  |
|   | <b>PREMIOS Y CONCURSOS TURISTICOS</b>              |
|   | <b>PRENSA TURISTICA</b>                            |
| PROTECCION DE LA<br>SATISFACCION DE LA                    |  |
| REGION  |  |
| AGRUPACION<br>COYUNTURA<br>DESCENTRALIZACION<br>obstáculo |  |
| WATER-  |  |
| ping-   |  |
| FIESTA<br>TRADICION                                       |  |
| AFRICA DE HABLA   |  |
| TARJETA<br>MERCADO<br>PERIODO DE                          |  |
| hotel de  |  |
| ELASTICIDAD DE LOS<br>INDICE DE<br>INDICE DE              |  |
| PRESTAMO  |  |

AGENCIA DE  
COMUNICADO DE  
misión de asistencia

**PRENSA**  
**PRENSA**  
**preparatoria**  
*UTL:* ASISTENCIA TECNICA  
**preservación** del medio ambiente  
*UTL:* PROTECCION DEL MEDIO AMBIENTE  
**PRESION**  
**PRESION** SOBRE EL SITIO

grupo de

**presión**  
*UTL:* GRUPO DE INFLUENCIA  
**prestación** de servicios  
*UTL:* SERVICIOS TURISTICOS  
**prestación** de viaje  
*UTL:* VIAJE  
**prestación** turística  
*UTL:* SERVICIOS TURISTICOS  
**PRESTAMO** PREFERENTE  
**PRESTATARIO** DE SERVICIOS  
**presupuesto** de los hogares  
*UTL:* CONSUMO DE LOS HOGARES  
**PRESUPUESTO** DE OCIO  
**PRESUPUESTO** DE TURISMO  
**PRESUPUESTO** DE VACACIONES  
**PRESUPUESTO** TURISTICO DE LAS REGIONES  
**PREVENCION** DE ACCIDENTES

DOCUMENTO

**PREVISION**  
**PRIMARIO**  
**PRIMAS**  
**PRIMAVERA**  
**PRIMAVERA**  
**PRINCIPAL**  
**PRINCIPALES** DESTINOS MUNDIALES  
**PRINCIPE**  
**PRIVADA**  
**PRIVADA**  
**PRIVADA**  
**PRIVADA**  
**PRIVADA**  
**PRIVADO**  
**PRIVADO**  
**PRIVADO**  
**PRIVADO**  
**PROCEDIMIENTO**

VACACIONES DE  
VIVIENDA

**proceso**  
*UTL:* LITIGIO  
**PROCESO** DE PLANIFICACION

SANTO TOME Y  
EMPRESA  
ESCUELA  
FINANCIACION  
PISCINA  
PLAYA  
ALOJAMIENTO  
DERECHO  
JARDIN

**producción**  
*UTL:* PRODUCCION TURISTICA  
**PRODUCCION** TURISTICA  
**PRODUCCION**  
**Producto** Interior Bruto  
*UTL:* PIB

COSTO DE

**PRODUCTO** REGIONAL  
**PRODUCTO** TEMATICO  
**PRODUCTO** TURISTICO

creación de

**producto** turístico  
*UTL:* NOVEDAD  
**PRODUCTOS** TURISTICOS  
**PROFESION** LIBERAL

PRECIOS DE

**PROFESIONAL**  
**profesional**  
*UTL:* VIAJE DE NEGOCIOS

CUALIFICACION  
desplazamiento

**profesional**  
*UTL:* ACONTECIMIENTO COMERCIAL  
**PROFESIONAL**  
**PROFESIONAL**

exposición

**profesional**  
*UTL:* PROFESIONALES DEL TURISMO

FORMACION  
INSERCIÓN

**profesional**  
*UTL:* PROFESIONALES DEL TURISMO

organización

organización

**profesional**  
*UTL:* PROFESIONALES DEL TURISMO

sindicato

**profesional**  
*UTL:* VIAJE DE NEGOCIOS  
**PROFESIONALES** DEL TURISMO

viaje

acción de los

**profesionales**  
*UTL:* PROFESIONALES DEL TURISMO  
**Programa** de las Naciones Unidas para el Medio Ambiente  
*UTL:* PNUMA

POLITICA DE  
TARIFA

**PROLONGACION** DE LA JORNADA LABORAL  
**PROMOCION** TURISTICA  
**PROMOCION** TURISTICA  
**PROMOCIONAL**  
**PROMOTOR**

análisis

**propiedad** a tiempo compartido  
*UTL:* TIEMPO COMPARTIDO  
**PROPIETARIO** DE BAR  
**PROSPECTIVA** TECNOLOGICA

estudio

**prospectivo**  
*UTL:* PREVISION  
**prospectivo**  
*UTL:* PREVISION

|                        |                                       |
|------------------------|---------------------------------------|
|                        | PROSPECTO TURISTICO                   |
|                        | PROSPECTOS                            |
|                        | PROSTITUCION                          |
|                        | protección de la montaña              |
|                        | UTL: PROTECCION DE LA NATURALEZA      |
|                        | PROTECCION DE LA NATURALEZA           |
|                        | PROTECCION DE LA POBLACION RECEPTORA  |
|                        | protección del consumidor             |
|                        | UTL: LEY DE PROTECCION DEL CONSUMIDOR |
|                        | protección del espacio rural          |
|                        | UTL: PROTECCION DE LA NATURALEZA      |
|                        | protección del litoral                |
|                        | UTL: PROTECCION DE LA NATURALEZA      |
|                        | PROTECCION DEL MEDIO AMBIENTE         |
|                        | PROTECCION DEL SITIO                  |
|                        | PROTECCION DEL TURISTA                |
|                        | PROTECCION DEL CONSUMIDOR             |
| LEY DE                 | proteccionismo                        |
|                        | UTL: BARRERA COMERCIAL                |
| ESPECIE                | PROTEGIDA                             |
| ESPACIO                | PROTEGIDO                             |
|                        | PROVEEDOR                             |
| OCIO DE                | PROXIMIDAD                            |
| TURISMO DE             | PROXIMIDAD                            |
|                        | Próximo Oriente                       |
|                        | UTL: ORIENTE MEDIO                    |
|                        | PROYECTO DE DESARROLLO                |
|                        | PROYECTO PILOTO                       |
|                        | PROYECTO TURISTICO                    |
|                        | PROYECTO                              |
|                        | PROYECTO                              |
|                        | PROYECTO                              |
|                        | PROYECTO                              |
|                        | proyecto                              |
|                        | UTL: EVALUACION DEL PROYECTO          |
|                        | PROYECTO                              |
|                        | PROYECTO                              |
|                        | PROYECTOS                             |
|                        | PROYECTOS                             |
| DEMANDAS DE            | PSICOLOGIA DEL TURISTA                |
| EJECUCION DE           | PSICOLOGICO                           |
| ELABORACION DEL        | PUBLICA                               |
| EVALUACION DEL         | PUBLICA                               |
| examen del             | PUBLICA                               |
|                        | PUBLICA                               |
| FINANCIACION DE        | pública                               |
| REVISION DE            | UTL: SALUBRIDAD                       |
| DESCRIPCION DE         | PUBLICACION OFICIAL                   |
| SELECCION DE           | PUBLICACION PERIODICA                 |
|                        | PUBLICACIONES SERIADA                 |
| OBSTACULO              | públicas                              |
| EMPRESA                | UTL: AGENCIA DE COMUNICACION          |
| ESCUELA                | PUBLICAS                              |
| FINANCIACION           | PUBLICIDAD ENGAÑOSA                   |
| higiene                | PUBLICIDAD TURISTICA                  |
|                        | PUBLICIDAD                            |
|                        | publicitaria                          |
|                        | UTL: PUBLICIDAD TURISTICA             |
|                        | PUBLICITARIO                          |
|                        | PUBLICICO                             |
|                        | PUBLICICO                             |
|                        | PUBLICICO                             |
|                        | PUBLICICO                             |
|                        | PUBLICICO                             |
|                        | PUBLIREPORTAJE                        |
|                        | PUEBLO                                |
|                        | PUENTE                                |
|                        | PUERTO                                |
|                        | PUERTO DE RECREO                      |
|                        | PUERTO RICO                           |
|                        | PUESTA EN FORMA                       |
|                        | puesta en forma                       |
|                        | UTL: GIMNASIO                         |
|                        | puesto del turismo en la economía     |
|                        | UTL: TURISMO EN LA ECONOMIA NACIONAL  |
| centro de              | punta                                 |
|                        | UTL: ESTACIONALIDAD                   |
| periodo estacional     | PYME                                  |
|                        | UTL: PEQUEÑAS Y MEDIANAS EMPRESAS     |
|                        | QATAR                                 |
|                        | quiebra                               |
|                        | UTL: CIERRE DE EMPRESA                |
| CONTAMINACION          | QUIMICA                               |
|                        | racismo                               |
|                        | UTL: XENOFOBIA                        |
|                        | RADIO                                 |
|                        | RADIOACTIVIDAD                        |
|                        | rafting                               |
|                        | UTL: PIRAGÜISMO EN Balsa NEUMATICA    |
|                        | rallies                               |
|                        | UTL: COMPETICION DEPORTIVA            |
| cadena de restauración | rápida                                |
|                        | UTL: RESTAURACION RAPIDA              |

|                                 |   |
|---------------------------------|---|
| RESTAURACION                    | <b>RAPIDA</b>                               |
| CONGO                           | <b>RD</b>                                   |
| COREA                           | <b>RDP</b>                                  |
| LAO                             | <b>RDP</b>                                  |
|                                 | <b>REALIDAD VIRTUAL</b>                     |
|                                 | <b>recepción</b>                            |
|                                 | <b>UTL:</b> CALIDAD DE LA RECEPCION         |
|                                 | <b>recepción</b> de turistas                |
|                                 | <b>UTL:</b> POLITICA DE RECEPCION TURISTICA |
| CALIDAD DE LA comportamiento de | <b>RECEPCION</b>                            |
|                                 | <b>recepción</b>                            |
|                                 | <b>UTL:</b> CALIDAD DE LA RECEPCION         |
| mozo de                         | <b>recepción</b>                            |
|                                 | <b>UTL:</b> BOTONES                         |
| POLITICA DE                     | <b>RECEPCION TURISTICA</b>                  |
| agencias de viajes de turismo   | <b>RECEPCIONISTA</b>                        |
|                                 | <b>receptor</b>                             |
|                                 | <b>UTL:</b> AGENCIA DE VIAJES               |
| mercado                         | <b>receptor</b>                             |
|                                 | <b>UTL:</b> TURISMO RECEPTOR                |
| TURISMO                         | <b>RECEPTOR</b>                             |
| calidad                         | <b>receptora</b>                            |
|                                 | <b>UTL:</b> CALIDAD DE LA RECEPCION         |
| capacidad                       | <b>receptora</b>                            |
|                                 | <b>UTL:</b> CAPACIDAD DE ALOJAMIENTO        |
| comunidad                       | <b>receptora</b>                            |
|                                 | <b>UTL:</b> POBLACION RECEPTORA             |
| POBLACION                       | <b>RECEPTORA</b>                            |
| PROTECCION DE LA POBLACION      | <b>RECEPTORA</b>                            |
|                                 | <b>RECESION ECONOMICA</b>                   |
|                                 | <b>RECICLAJE</b>                            |
|                                 | <b>RECINTOS DE CASTILLO</b>                 |
| CAMPING EN                      | <b>recital</b>                              |
|                                 | <b>UTL:</b> CONCIERTO                       |
|                                 | <b>RECOMENDACION</b>                        |
|                                 | <b>recompensa</b>                           |
|                                 | <b>UTL:</b> VIAJE DE INCENTIVO              |
| viaje de                        | <b>RECORRIDO</b>                            |
| SENDERO DE LARGO aeronáutica    | <b>recreativa</b>                           |
|                                 | <b>UTL:</b> DEPORTES AEREOS                 |
| INSTALACIONES ACUATICAS         | <b>RECREATIVAS</b>                          |
| parque                          | <b>recreativo</b>                           |
|                                 | <b>UTL:</b> PARQUE DE OCIO                  |
| PARQUE                          | <b>RECREATIVO CON ALOJAMIENTO</b>           |
| parque acuático                 | <b>recreativo</b>                           |
|                                 | <b>UTL:</b> PARQUE ACUATICO                 |
| BARCO DE cabaña de              | <b>RECREO</b>                               |
|                                 | <b>recreo</b>                               |
|                                 | <b>UTL:</b> BUNGALO                         |
| estancia de                     | <b>recreo</b>                               |
|                                 | <b>UTL:</b> VIAJE DE RECREO                 |
| NAVEGACION DE                   | <b>RECROO</b>                               |
| PUERTO DE                       | <b>RECROO</b>                               |
| VIAJE DE                        | <b>RECROO</b>                               |
|                                 | <b>recuerdos</b>                            |
|                                 | <b>UTL:</b> COMPRA TURISTICA                |
| COMERCIO DE OBJETOS DE          | <b>RECUERDOS</b>                            |
|                                 | <b>RECURSO NATURAL</b>                      |
|                                 | <b>RECURSO RENOVABLE</b>                    |
|                                 | <b>recursos</b> acuíferos                   |
|                                 | <b>UTL:</b> AGUAS CONTINENTALES             |
|                                 | <b>recursos</b> turísticos                  |
|                                 | <b>UTL:</b> PATRIMONIO TURISTICO            |
|                                 | <b>RED</b> AEREA                            |
|                                 | <b>RED</b> DE CARRETERAS                    |
|                                 | <b>RED</b> DE INFORMACION                   |
|                                 | <b>RED</b> DE TRANSPORTE                    |
|                                 | <b>RED</b> FERROVIARIA                      |
|                                 | <b>REDUCCION</b> DE LA JORNADA LABORAL      |
|                                 | <b>REDUCIDA</b>                             |
|                                 | <b>reducido</b>                             |
|                                 | <b>UTL:</b> HOTELERIA ECONOMICA             |
|                                 | <b>reembolso</b>                            |
|                                 | <b>UTL:</b> INDEMNIZACION                   |
|                                 | <b>REFERENCIA</b>                           |
|                                 | <b>REFUGIO</b>                              |
|                                 | <b>refugio</b> costero                      |
|                                 | <b>UTL:</b> REFUGIO                         |
|                                 | <b>refugio</b> de etapa                     |
|                                 | <b>UTL:</b> REFUGIO                         |
|                                 | <b>REFUGIO</b> DE MONTAÑA                   |
|                                 | <b>refugio</b> ecuestre                     |
|                                 | <b>UTL:</b> POSADA ECUESTRE                 |
|                                 | <b>refugio</b> familiar                     |
|                                 | <b>UTL:</b> REFUGIO                         |
|                                 | <b>refugio</b> para niños                   |
|                                 | <b>UTL:</b> REFUGIO                         |
|                                 | <b>refugio</b> rural                        |
|                                 | <b>UTL:</b> REFUGIO                         |
|                                 | <b>refugio</b> turístico                    |
|                                 | <b>UTL:</b> REFUGIO                         |

|                              |  |
|------------------------------|--|
| chalet                       | <b>refugio</b><br><i>UTL:</i> REFUGIO DE MONTAÑA   |
|                              | <b>regatas</b><br><i>UTL:</i> COMPETICION DEPORTIVA  |
|                              | <b>REGION ARIDA</b>  |
|                              | <b>región costera</b><br><i>UTL:</i> LITORAL   |
|                              | <b>región de origen</b><br><i>UTL:</i> PAIS DE ORIGEN  |
|                              | <b>REGION DEL OCEANO INDICO</b>  |
|                              | <b>REGION POLAR</b>  |
|                              | <b>REGION TEMPLADA</b>   |
|                              | <b>REGION TROPICAL</b>   |
|                              | <b>REGION TURISTICA</b>  |
|                              | <b>regional</b><br><i>UTL:</i> POLITICA REGIONAL   |
| acción                       | <b>REGIONAL DE TURISMO</b>   |
| CUENTA SATELITE              | <b>regional</b><br><i>UTL:</i> TURISMO REGIONAL  |
| frecuentación                | <b>regional</b><br><i>UTL:</i> TURISMO REGIONAL  |
| movimiento                   | <b>regional</b><br><i>UTL:</i> TURISMO REGIONAL  |
| observación económica        | <b>regional</b><br><i>UTL:</i> CUENTA SATELITE REGIONAL DE TURISMO   |
| ORDENACION                   | <b>REGIONAL</b>  |
| ORGANISMO                    | <b>REGIONAL DE TURISMO</b>   |
| ORGANIZACION                 | <b>REGIONAL DEL TURISMO</b>  |
| PARQUE NATURAL               | <b>REGIONAL</b>  |
| PLANIFICACION                | <b>REGIONAL</b>  |
| POLITICA                     | <b>REGIONAL</b>  |
| política                     | <b>regional del turismo</b><br><i>UTL:</i> POLITICA REGIONAL   |
| PRODUCTO                     | <b>REGIONAL</b>  |
| TURISMO                      | <b>REGIONAL</b>  |
| TURISMO EN LA ECONOMIA       | <b>REGIONAL</b>  |
| PRESUPUESTO TURISTICO DE LAS | <b>REGIONES</b>  |
| MARCA                        | <b>REGISTRADA</b>  |
|                              | <b>REGLAMENTACION</b>  |
|                              | <b>REGLAMENTACION ADUANERA</b>   |
|                              | <b>REGLAMENTACION DEL TRAFICO</b>  |
|                              | <b>reglamentación sanitaria</b><br><i>UTL:</i> SALUBRIDAD  |
|                              | <b>reglamento</b><br><i>UTL:</i> REGLAMENTACION  |
|                              | <b>REHABILITACION</b>  |
|                              | <b>REINO UNIDO</b>   |
|                              | <b>RELACIONES PUBLICAS</b>   |
| agencia de                   | <b>relaciones publicas</b><br><i>UTL:</i> AGENCIA DE COMUNICACION  |
|                              | <b>relajación</b><br><i>UTL:</i> OCIOSIDAD   |
|                              | <b>RELIGIOSA</b>   |
| AGRUPACION ETNICO            | <b>religioso</b><br><i>UTL:</i> ACTO RELIGIOSO   |
| acontecimiento               | <b>RELIGIOSO</b>   |
| ACTO                         | <b>religioso</b><br><i>UTL:</i> PATRIMONIO CULTURAL  |
| patrimonio                   | <b>RELIGIOSO</b>   |
| TURISMO                      | <b>REMO</b>  |
|                              | <b>REMONTE MECANICO</b>  |
|                              | <b>REMOS</b>   |
|                              | <b>RENOVABLE</b>   |
|                              | <b>RENOVACION URBANA</b>   |
|                              | <b>renta de las empresas</b><br><i>UTL:</i> VOLUMEN DE NEGOCIOS  |
|                              | <b>RENTABILIDAD</b>  |
|                              | <b>RENTABILIDAD</b>  |
|                              | <b>rentas de los hogares</b><br><i>UTL:</i> CONSUMO DE LOS HOGARES   |
| UMBRAL DE                    | <b>reparación</b><br><i>UTL:</i> INDEMNIZACION   |
|                              | <b>repercusiones económicas del turismo</b><br><i>UTL:</i> INCIDENCIA DEL TURISMO                          |
|                              | <b>REPERTORIO</b>  |
|                              | <b>Representación de turismo en el extranjero</b><br><i>UTL:</i> ORGANIZACION DEL TURISMO EN EL EXTRANJERO |
|                              | <b>representación extranjera en el país</b><br><i>UTL:</i> OFICINA DE TURISMO EN EL EXTRANJERO             |
|                              | <b>REPRESENTACION GUBERNAMENTAL</b>  |
|                              | <b>representante local de agencia de viaje</b><br><i>UTL:</i> AGENTE DE VIAJES                             |
|                              | <b>REPUBLICA ARABE SIRIA</b>   |
|                              | <b>REPUBLICA CENTROAFRICANA</b>  |
|                              | <b>REPUBLICA CHECA</b>   |
|                              | <b>REPUBLICA DE SUDAFRICA</b>  |
|                              | <b>REPUBLICA DEMOCRATICA DE ALEMANIA</b>   |
|                              | <b>REPUBLICA DOMINICANA</b>  |
|                              | <b>República Eslovaca</b><br><i>UTL:</i> ESLOVAQUIA  |
|                              | <b>REPUBLICA FEDERAL</b>   |
|                              | <b>REPUBLICA YUGOESLAVA DE MACEDONIA</b>   |
|                              | <b>REPUBLICA ISLAMICA</b>  |
|                              | <b>RESERVA DE ANIMALES</b>   |
|                              | <b>reserva marina</b>  |
| ALEMANIA,<br>EX<br>IRAN,     |  |



|   |  |
|---|--|
|   | <p><i>UTL:</i> PARQUE MARINO</p> <p><b>RESERVA NATURAL</b></p> <p>reservas</p> <p><i>UTL:</i> SERVICIO DE RESERVAS</p> <p><b>RESERVAS</b></p> <p><b>RESERVAS</b></p> <p><b>RESERVAS</b></p> <p>reservas</p> <p><i>UTL:</i> SIR</p> <p>residencia clasificada</p> <p><i>UTL:</i> APARTAMENTO TURISTICO</p> <p>residencia</p> <p><i>UTL:</i> APARTAMENTO TURISTICO</p> <p><b>RESIDENCIAL DE OCIO</b></p> <p><b>RESIDENTE</b></p> <p><b>RESIDENTE</b></p> <p>residentes</p> <p><i>UTL:</i> GASTOS DEL TURISMO INTERNACIONAL</p> <p>residentes</p> <p><i>UTL:</i> CONSUMO NACIONAL</p> <p>residentes</p> <p><i>UTL:</i> INGRESOS DEL TURISMO INTERNACIONAL</p> <p>residentes</p> <p><i>UTL:</i> TURISMO NACIONAL</p> <p><b>RESOLUCION</b></p> <p>resort</p> <p><i>UTL:</i> COMPLEJO TURISTICO</p> <p><b>RESPONSABILIDAD</b></p> <p>responsabilidad civil</p> <p><i>UTL:</i> RESPONSABILIDAD</p> <p>responsabilidad limitada</p> <p><i>UTL:</i> SOCIEDAD LIMITADA</p> <p><b>RESPONSABLE DE CENTRO DE VACACIONES</b></p> <p><b>RESPONSABLE</b></p> <p><b>RESTAURACION</b></p> <p><b>RESTAURACION A DOMICILIO</b></p> <p><b>RESTAURACION DE MONUMENTOS</b></p> <p><b>RESTAURACION HOTELERA</b></p> <p><b>RESTAURACION RAPIDA</b></p> <p><b>RESTAURACION</b></p> <p>restauración rápida</p> <p><i>UTL:</i> RESTAURACION RAPIDA</p> <p>restauración</p> <p><i>UTL:</i> RESTAURACION</p> <p>restauración</p> <p><i>UTL:</i> OFICIOS DE HOTELERIA Y RESTAURACION</p> <p><b>RESTAURACION</b></p> <p><b>RESTAURACION</b></p> <p><b>RESTAURADOR</b></p> <p><b>RESTAURANTE</b></p> <p><b>RESTAURANTE GASTRONOMICO</b></p> <p><b>RESTAURANTE RURAL</b></p> <p>restaurante</p> <p><i>UTL:</i> AUXILIAR DE HOSTELERIA</p> <p><b>RESTAURANTE</b></p> <p><b>RESTAURANTE</b></p> <p><b>RESTAURANTE</b></p> <p>restricción comercial</p> <p><i>UTL:</i> BARRERA COMERCIAL</p> <p><b>RESUMIDAS</b></p> <p><b>REUNION</b></p> <p><b>REUNION DE TURISMO</b></p> <p><b>REUNION</b></p> <p><b>REUNIONES</b></p> <p><b>REVISION DE PROYECTO</b></p> <p><b>REVISTA</b></p> <p><b>REVOLUCION</b></p> <p>Rhodesia</p> <p><i>UTL:</i> ZIMBABWE</p> <p><b>RICA</b></p> <p><b>RICO</b></p> <p><b>RIO</b></p> <p>riqueza natural</p> <p><i>UTL:</i> RECURSO NATURAL</p> <p><b>rocas</b></p> <p><i>UTL:</i> ESCALADA</p> <p><b>rocosas</b></p> <p><i>UTL:</i> COSTA</p> <p><b>ROM</b></p> <p><i>UTL:</i> DISCO OPTICO</p> <p><b>ROMA</b></p> <p><b>ROPA BLANCA</b></p> <p><b>ROPA BLANCA</b></p> <p><b>roulotte</b></p> <p><i>UTL:</i> EXCURSION EN CARROMATO</p> <p><b>roulotte</b></p> <p><i>UTL:</i> EXCURSION EN CARROMATO</p> <p><b>RSS DE ARMENIA</b></p> <p><b>RSS DE AZERBAIYAN</b></p> <p><b>RSS DE BIELORRUSIA</b></p> <p><b>RSS DE ESTONIA</b></p> <p><b>RSS DE GEORGIA</b></p> <p><b>RSS DE KAZAKISTAN</b></p> |
| CENTRAL DE<br>SERVICIO DE<br>SISTEMA DE<br>sistema informatizado de |  |
| hotel   |  |
| COMPLEJO  |  |
| NO<br>gasto en el extranjero de los turistas                        |  |
| gastos de los   |  |
| gastos de los turistas no   |  |
| vacaciones de los   |  |
| sociedad anónima con  |  |
| TURISMO   |  |
| CADENA DE<br>cadena de  |  |
| industria de la   |  |
| oficio de   |  |
| OFICIOS DE HOTELERIA Y<br>TECNICO DE                                |  |
| auxiliar de   |  |
| DIRECTOR DE HOTEL-<br>SALIDA A<br>VAGON                             |  |
| ACTAS   |  |
| DOCUMENTO DE<br>SALA DE   |  |
| COSTA<br>PUERTO   |  |
| escalada por  |  |
| costas  |  |
| CD-   |  |
| TRATADO DE<br>ALQUILER DE<br>ENCARGADA DE<br>circuito en            |  |
| vacaciones en   |  |

|                        |  |
|------------------------|--|
| DEPORTES SOBRE         | RSS DE KIRGUISTAN                        |
| PATINAJE SOBRE         | RSS DE LETONIA                           |
| TABLA SOBRE            | RSS DE LITUANIA                          |
| VEHICULO DE DOS        | RSS DE MOLDAVIA                          |
|                        | RSS DE RUSIA                             |
|                        | RSS DE TAYIKISTAN                        |
|                        | RSS DE UCRANIA                           |
|                        | RSS DE UZBEKISTAN                        |
|                        | RSS TURCOMANA                            |
|                        | RUEDAS                                   |
|                        | RUEDAS                                   |
|                        | RUEDAS                                   |
|                        | RUEDAS                                   |
|                        | RUGBY                                    |
|                        | RUMANIA                                  |
| ALBERGUE               | RURAL                                    |
| ALOJAMIENTO            | RURAL                                    |
| CAMPING                | RURAL                                    |
| CENTRO DE TURISMO      | RURAL                                    |
| espacio                | rural                                    |
|                        | <i>UTL:</i> ZONA RURAL                   |
| hotelería              | rural                                    |
|                        | <i>UTL:</i> ALOJAMIENTO RURAL            |
| INSTALACION            | RURAL                                    |
| medio                  | rural                                    |
|                        | <i>UTL:</i> ZONA RURAL                   |
| MUNICIPIO              | RURAL                                    |
| ORDENACION DEL ESPACIO | RURAL                                    |
| ORDENACION TURISTICA   | RURAL                                    |
| pequeña hotelería      | rural                                    |
|                        | <i>UTL:</i> HOTELERIA INDEPENDIENTE      |
| POBLACION              | RURAL                                    |
| protección del espacio | rural                                    |
|                        | <i>UTL:</i> PROTECCION DE LA NATURALEZA  |
| refugio                | rural                                    |
|                        | <i>UTL:</i> REFUGIO                      |
| RESTAURANTE            | RURAL                                    |
| TURISMO                | RURAL                                    |
| VIVIENDA               | RURAL                                    |
| ZONA                   | RURAL                                    |
| vacaciones             | rurales                                  |
|                        | <i>UTL:</i> TURISMO RURAL                |
| FEDERACION             | RUSA                                     |
|                        | RUSIA                                    |
| RSS DE                 | RUSIA                                    |
|                        | RUTA ENOLOGICA                           |
|                        | RUTA TURISTICA                           |
|                        | RWANDA                                   |
|                        | sabático                                 |
|                        | <i>UTL:</i> VACACIONES SIN SUELDO        |
| año                    | sable                                    |
|                        | <i>UTL:</i> ESGRIMA                      |
|                        | SAFARI                                   |
|                        | SAFARI FOTOGRAFICO                       |
|                        | SAFARI                                   |
|                        | SAHARA                                   |
|                        | SAHARA OCCIDENTAL                        |
|                        | SAHARA                                   |
|                        | SAHEL                                    |
|                        | SALA DE ANIMACION                        |
|                        | SALA DE CINE                             |
|                        | SALA DE CONCIERTOS                       |
|                        | sala de conferencias                     |
|                        | <i>UTL:</i> SALA DE REUNIONES            |
|                        | SALA DE CONGRESOS                        |
|                        | SALA DE DEPORTE                          |
|                        | SALA DE ESPECTACULOS                     |
|                        | SALA DE EXPOSICIONES                     |
|                        | SALA DE FIESTAS                          |
|                        | SALA DE GIMNASIA                         |
|                        | SALA DE JUEGOS                           |
|                        | SALA DE OPERA                            |
|                        | SALA DE REUNIONES                        |
|                        | SALA DE SQUASH                           |
|                        | SALA DE SUBASTAS                         |
|                        | SALA DE TEATRO                           |
|                        | sala de TV                               |
|                        | <i>UTL:</i> SALON                        |
|                        | SALARIO                                  |
|                        | saldo turístico                          |
|                        | <i>UTL:</i> BALANZA DE PAGOS DEL TURISMO |
|                        | SALIDA A RESTAURANTE                     |
|                        | salida al extranjero                     |
|                        | <i>UTL:</i> TURISMO EMISOR               |
|                        | SALIDA DE VACACIONES                     |
| pais de                | salida                                   |
|                        | <i>UTL:</i> TURISMO EMISOR               |
|                        | SALIDAS                                  |
|                        | salinas                                  |
|                        | <i>UTL:</i> PANTANO                      |
| ISLAS                  | SALOMON                                  |
|                        | SALON                                    |

|  |   |
|--|---|
|  | SALON DE TE                                 |
|  | SALTO DE AGUA                               |
|  | SALUBRIDAD                                  |
|  | SALUD                                       |
|  | SALUD                                       |
|  | salud                                       |
| INSTALACIONES DE itinerarios de        | <i>UTL</i> : CIRCUITO A PIE                 |
| TURISMO DE EL                          | SALUD                                       |
|  | SALVADOR                                    |
|  | salvamento                                  |
|  | <i>UTL</i> : ASISTENCIA EN VIAJE            |
|  | SAMOA                                       |
|  | SAMOA AMERICANA                             |
| Islas                                  | Samoa                                       |
|  | <i>UTL</i> : SAMOA AMERICANA                |
| Islas                                  | Samoa Occidental                            |
|  | <i>UTL</i> : SAMOA                          |
|  | SAN CRISTOBAL Y NIEVES                      |
|  | SAN MARINO                                  |
|  | SAN PEDRO Y MIQUELON                        |
|  | SAN VICENTE Y LAS GRANADINAS                |
|  | SANATORIO                                   |
|  | SANEAMIENTO                                 |
| reglamentación                         | SANEAMIENTO AMBIENTAL                       |
|  | sanitaria                                   |
|  | <i>UTL</i> : SALUBRIDAD                     |
| CONTROL                                | SANITARIO                                   |
|  | SANTA ELENA                                 |
|  | SANTA LUCIA                                 |
|  | SANTA SEDE                                  |
| SEMANA                                 | SANTA                                       |
|  | SANTO TOME Y PRINCIPE                       |
|  | santuario                                   |
|  | <i>UTL</i> : TEMPLO                         |
|  | SARL  |
|  | <i>UTL</i> : SOCIEDAD LIMITADA              |
| CUENTA CUENTA                          | SATELITE DE TURISMO                         |
|  | SATELITE REGIONAL DE TURISMO                |
|  | SATISFACCION DE LA POBLACION LOCAL          |
|  | SATISFACCION DEL CONSUMIDOR                 |
| ARABIA                                 | SAUDITA                                     |
|  | sector costero                              |
|  | <i>UTL</i> : LITORAL                        |
| frecuentación                          | sectorial                                   |
|  | <i>UTL</i> : TURISMO SECTORIAL              |
| misión de apoyo                        | sectorial                                   |
|  | <i>UTL</i> : ASISTENCIA TECNICA             |
|  | SECTORIAL                                   |
| TURISMO ENSEÑANZA DOCUMENTO estudios   | SECUNDARIA                                  |
|  | SECUNDARIO                                  |
|  | secundarios                                 |
|  | <i>UTL</i> : ENSEÑANZA SECUNDARIA           |
| pintura en                             | seda  |
|  | <i>UTL</i> : ARTESANIA                      |
| SANTA                                  | SEDE  |
|  | SEGUNDA VIVIENDA                            |
|  | SEGURIDAD                                   |
|  | SEGURO                                      |
|  | SEGURO DE ASISTENCIA EN VIAJES              |
|  | SEGURO DE CANCELACION                       |
|  | seguro turístico                            |
|  | <i>UTL</i> : SEGURO DE ASISTENCIA EN VIAJES |
| COMPAÑIA DE                            | SEGUROS                                     |
|  | seísmo                                      |
|  | <i>UTL</i> : TERREMOTO                      |
|  | selección                                   |
|  | <i>UTL</i> : PREFERENCIA                    |
|  | SELECCION DE PROYECTOS                      |
|  | SELLO DE CALIDAD                            |
| TURISMO DE FIN DE vacaciones de fin de | SEMANA SANTA                                |
|  | SEMANA                                      |
|  | semana                                      |
|  | <i>UTL</i> : TURISMO DE FIN DE SEMANA       |
| viaje de fin de                        | semana                                      |
|  | <i>UTL</i> : TURISMO DE FIN DE SEMANA       |
|  | SEMINARIO                                   |
|  | SEÑALIZACION TURISTICA                      |
| CLUB DE                                | SENDERISMO                                  |
|  | SENDERISMO                                  |
|  | SENDERO                                     |
|  | sendero costero                             |
|  | <i>UTL</i> : SENDERO LITORAL                |
|  | SENDERO DE BICICLETAS                       |
|  | SENDERO DE LARGO RECORRIDO                  |
|  | SENDERO DE MARCHA A PIE                     |
|  | SENDERO ECUESTRE                            |
|  | SENDERO LITORAL                             |
|  | SENEGAL                                     |
| turismo                                | senior                                      |
|  | <i>UTL</i> : TURISMO DE PERSONAS MAYORES    |
| PUBLICACIONES                          | SEQUIA                                      |
|  | SERBIA                                      |
|  | SERIADA                                     |



|   |  |
|---|--|
|   | <b>UTL: SOCIEDAD ANONIMA</b>           |
|   | <b>sociedad</b> transnacional          |
|   | <b>UTL: MULTINACIONAL</b>              |
| JUEGO DE VALOR                                | <b>SOCIEDAD</b>                        |
|   | <b>SOCIOCULTURAL</b>                   |
|   | <b>SOCIOLOGIA DE LAS VACACIONES</b>    |
|   | <b>sociología</b> del deporte          |
|   | <b>UTL: COMPORTAMIENTO DEL DEPORTE</b> |
|   | <b>SOCIOLOGIA DEL OCIO</b>             |
|   | <b>sociología</b> del tiempo libre     |
|   | <b>UTL: TIEMPO LIBRE</b>               |
| CATEGORIA                                     | <b>SOCIOLOGIA DEL TURISMO</b>          |
|   | <b>SOCIOPROFESIONAL</b>                |
|   | <b>SOCORRISTA</b>                      |
|   | <b>SOL</b>                             |
| horas de                                      | <b>sol</b>                             |
|   | <b>UTL: SOL</b>                        |
| CASA  | <b>SOLARIEGA</b>                       |
|   | <b>SOMALIA</b>                         |
| LUZ Y GRABACION                               | <b>SONIDO</b>                          |
|   | <b>SONORA</b>                          |
|   | <b>soporte</b> de informativo          |
|   | <b>UTL: DOCUMENTACION TURISTICA</b>    |
| INDICADOR DE DESARROLLO desarrollo turístico  | <b>SOSTENIBILIDAD EN TURISMO</b>       |
|   | <b>SOSTENIBLE</b>                      |
|   | <b>sostenible</b>                      |
|   | <b>UTL: TURISMO SOSTENIBLE</b>         |
| TURISMO                                       | <b>SOSTENIBLE</b>                      |
|   | <b>souvenirs</b>                       |
|   | <b>UTL: COMPRA TURISTICA</b>           |
| Unión   | <b>Soviética</b>                       |
|   | <b>UTL: URSS</b>                       |
|   | <b>sponsor</b>                         |
|   | <b>UTL: PATROCINIO</b>                 |
| SALA DE                                       | <b>SPOT PUBLICITARIO</b>               |
|   | <b>SQUASH</b>                          |
|   | <b>SQUASH</b>                          |
|   | <b>SRI LANKA</b>                       |
| espacio                                       | <b>STRETCHING</b>                      |
|   | <b>subacuatico</b>                     |
|   | <b>UTL: ESPACIO SUBMARINO</b>          |
| SALA DE PESCA                                 | <b>SUBASTAS</b>                        |
|   | <b>SUBMARINA</b>                       |
| ESPACIO parque                                | <b>SUBMARINISMO</b>                    |
|   | <b>SUBMARINO</b>                       |
|   | <b>submarino</b>                       |
|   | <b>UTL: PARQUE MARINO</b>              |
| REPUBLICA DE                                  | <b>SUBVENCION</b>                      |
|   | <b>SUDAFRICA</b>                       |
|   | <b>SUDAN</b>                           |
|   | <b>Sudeste Asiático</b>                |
|   | <b>UTL: ASIA SUDORIENTAL</b>           |
| ASIA  | <b>SUDORIENTAL</b>                     |
| Asociación de Naciones del Asia.              | <b>Sudoriental</b>                     |
|   | <b>UTL: PAIS DE LA ASEAN</b>           |
|   | <b>SUECIA</b>                          |
|   | <b>sueldo</b>                          |
|   | <b>UTL: SALARIO</b>                    |
| permiso sin                                   | <b>sueldo</b>                          |
|   | <b>UTL: VACACIONES SIN SUELDO</b>      |
| VACACIONES SIN                                | <b>SUELDO</b>                          |
|   | <b>SUIZA</b>                           |
| TRABAJO                                       | <b>SUMERGIDO</b>                       |
|   | <b>SUMILLER</b>                        |
| ENSEÑANZA formación                           | <b>SUPERIOR</b>                        |
|   | <b>superior</b>                        |
|   | <b>UTL: ENSEÑANZA SUPERIOR</b>         |
| MANDO título de técnico                       | <b>SUPERIOR</b>                        |
|   | <b>superior</b>                        |
|   | <b>UTL: TITULO ACADEMICO</b>           |
| estudios                                      | <b>superiores</b>                      |
|   | <b>UTL: ENSEÑANZA SUPERIOR</b>         |
|   | <b>SUPRESION DE EMPLEO</b>             |
|   | <b>supresión</b> de empresa            |
|   | <b>UTL: CIERRE DE EMPRESA</b>          |
| AFRICA AL AMERICA DEL ASIA DEL CONO Corea del | <b>SUR DEL SAHARA</b>                  |
|   | <b>SUR</b>                             |
|   | <b>SUR</b>                             |
|   | <b>SUR</b>                             |
|   | <b>Sur</b>                             |
|   | <b>UTL: COREA R</b>                    |
|   | <b>SURFING</b>                         |
|   | <b>SURINAME</b>                        |
|   | <b>SWAZILANDIA</b>                     |
|   | <b>tabla</b> de vela                   |
|   | <b>UTL: WINDSURF</b>                   |
|   | <b>TABLA SOBRE RUEDAS</b>              |
|   | <b>TAILANDIA</b>                       |
|   | <b>TAIWAN, CHINA</b>                   |
|   | <b>TALASOTERAPIA</b>                   |
|   | <b>TALASOTERAPIA</b>                   |
| CENTRO DE establecimiento de                  | <b>talasoterapia</b>                   |

|   |   |
|---|---|
|   | <p><i>UTL</i>: CENTRO DE TALASOTERAPIA</p> <p><b>TANZANIA</b></p> <p>tarifa</p> <p><i>UTL</i>: PRECIOS DE PRODUCTOS TURISTICOS</p> <p><b>TARIFA PROMOCIONAL</b></p> <p><b>TARIFA REDUCIDA</b></p> <p><b>TARIFARIO</b></p> <p><b>TARJETA DE CREDITO</b></p> <p><b>TARJETA POSTAL</b></p> <p><b>TASA DE AEROPUERTO</b></p> <p><b>TASA DE ESTANCIA</b></p> <p><b>TASA DE OCUPACION</b></p> <p><b>tauramaquia</b></p> <p><i>UTL</i>: CORRIDA DE TOROS</p> <p><b>TAXI</b></p> <p><b>TAYIKISTAN</b></p> <p><b>TAYIKISTAN</b></p> <p><b>TE</b></p> <p><b>TEATRAL</b></p> <p><b>TEATRO</b></p> <p><b>TEATRO</b></p> <p><b>TEATRO</b></p> <p><b>TEATRO</b></p> <p><b>TEATRO</b></p> <p><b>TECNICA</b></p> <p>técnica</p> <p><i>UTL</i>: ASISTENCIA TECNICA</p> <p>técnica</p> <p><i>UTL</i>: FORMACION PROFESIONAL</p> <p>técnica</p> <p><i>UTL</i>: ASISTENCIA TECNICA</p> <p><b>TECNICA</b></p> <p><b>TECNICO DE ORDENACION TERRITORIAL</b></p> <p><b>TECNICO DE RESTAURACION</b></p> <p>técnico superior</p> <p><i>UTL</i>: TITULO ACADEMICO</p> <p>técnico</p> <p><i>UTL</i>: TURISMO CON FINES ECONOMICOS</p> <p><b>TECNICOS</b></p> <p><b>TECNICOS</b></p> <p>técnicos</p> <p><i>UTL</i>: TRANSFERENCIA TECNICA</p> <p><b>TECNOLOGIA DE LA INFORMACION</b></p> <p><b>TECNOLOGIA DEL TURISMO</b></p> <p>tecnología</p> <p><i>UTL</i>: TRANSFERENCIA TECNICA</p> <p>tecnologias</p> <p><i>UTL</i>: INNOVACION TECNOLOGICA</p> <p><b>TECNOLOGICA</b></p> <p><b>TECNOLOGICA</b></p> <p>tejidos</p> <p><i>UTL</i>: ARTESANIA</p> <p>telearrastre</p> <p><i>UTL</i>: REMONTE MECANICO</p> <p>telecabina</p> <p><i>UTL</i>: REMONTE MECANICO</p> <p><b>TELECONFERENCIA</b></p> <p>teleférico</p> <p><i>UTL</i>: REMONTE MECANICO</p> <p><b>TELEFONO</b></p> <p><b>TELEMATICA</b></p> <p><b>TELERESERVA</b></p> <p>telesilla</p> <p><i>UTL</i>: REMONTE MECANICO</p> <p>telesquí</p> <p><i>UTL</i>: REMONTE MECANICO</p> <p><b>TELEVISION</b></p> <p><b>TELEVISION ALTA DEFINICION</b></p> <p><b>TELEVISION POR CABLE</b></p> <p><b>TEMATICO</b></p> <p><b>TEMATICO</b></p> <p><b>TEMATICO</b></p> <p><b>TEMATICO</b></p> <p>temático</p> <p><i>UTL</i>: TURISMO SECTORIAL</p> <p><b>TEMPERATURA DEL AGUA</b></p> <p><b>TEMPERATURA DEL AIRE</b></p> <p><b>TEMPLADA</b></p> <p><b>TEMPLO</b></p> <p><b>TEMPORADA ALTA</b></p> <p><b>TEMPORADA BAJA</b></p> <p><b>TEMPORADA MEDIA</b></p> <p><b>TEMPORADA</b></p> <p><b>TEMPORADA</b></p> <p>temporal</p> <p><i>UTL</i>: VISADO</p> <p><b>TEMPORAL</b></p> <p><b>TENIS</b></p> <p><b>TENIS DE MESA</b></p> <p><b>TENIS</b></p> <p><b>TENIS</b></p> <p>Tercer Mundo</p> <p><i>UTL</i>: PAISES EN DESARROLLO</p> <p><b>TERCERA EDAD</b></p> |
| OBSTACULO NO  |   |
| RSS DE<br>SALON DE<br>EXPRESION   |   |
| CAFE<br>FESTIVAL DE<br>SALA DE<br>ASISTENCIA<br>cooperación                     |   |
| formación   |   |
| misión de asistencia  |   |
| TRANSFERENCIA   |   |
| título de   |   |
| turismo   |   |
| CONOCIMIENTOS<br>EXPORTACION DE CONOCIMIENTOS<br>transferencia de conocimientos |   |
| transferencia de  |   |
| nuevas  |   |
| INNOVACION<br>PROSPECTIVA   |   |
| ACONTECIMIENTO<br>CRUCERO<br>PARQUE<br>PRODUCTO<br>turismo                      |   |
| REGION  |   |
| FUERA DE<br>VACACIONES FUERA DE<br>admisión                                     |   |
| TRABAJO   |   |
| CLUB DE<br>PISTA DE   |   |

|                            |   |
|----------------------------|---|
| turismo de la              | <b>tercera edad</b><br><i>UTL:</i> TURISMO DE PERSONAS MAYORES  |
| UNIVERSIDAD DE LA          | <b>TERCERA EDAD</b>   |
| CENTRO DE TURISMO          | <b>TERMAL</b>   |
| ciudad                     | <b>termal</b><br><i>UTL:</i> BALNEARIO  |
| COMPLEJO                   | <b>TERMAL</b>   |
| establecimiento            | <b>termal</b><br><i>UTL:</i> ESTABLECIMIENTO DE CURA  |
| estación                   | <b>termal</b><br><i>UTL:</i> CENTRO DE TURISMO TERMAL   |
| fuelle                     | <b>termal</b><br><i>UTL:</i> AGUAS TERMALES   |
| turismo                    | <b>termal</b><br><i>UTL:</i> TERMALISMO   |
| AGUAS                      | <b>TERMALES</b><br><b>TERMALISMO</b><br><b>TERMINAL DE VIDEO INTERACTIVA</b><br><b>TERMINOLOGIA</b><br><b>TERRAZA</b><br><b>TERREMOTO</b><br><b>TERRENO DE CAMPING</b><br><b>terreno</b> de camping clasificado<br><i>UTL:</i> TERREÑO DE CAMPING<br><b>terreno</b> de caravana<br><i>UTL:</i> CAMPING PARA CARAVANAS<br><b>terreno</b> de excavaciones<br><i>UTL:</i> ARQUEOLOGIA<br><b>terreno</b> de juego<br><i>UTL:</i> ÁREA DE JUEGOS<br><b>terreno</b><br><i>UTL:</i> BICICLETA DE MONTAÑA<br><b>terrenos</b> pantanosos<br><i>UTL:</i> PANTANO<br><b>territorial</b><br><i>UTL:</i> POLITICA TERRITORIAL DEL TURISMO<br><b>TERRITORIAL DEL TURISMO</b><br><b>TERRITORIAL</b><br><b>TERRITORIO NO AUTONOMO</b><br><b>TERRITORIO</b><br><b>territorio</b><br><i>UTL:</i> POLITICA DE ORDENACION<br><b>TERRORISMO</b><br><b>TESAURO</b><br><b>TESIS</b><br><b>texto</b> de conferencia<br><i>UTL:</i> DOCUMENTO DE REUNION<br><b>TIEMPO COMPARTIDO</b><br><b>TIEMPO DE OCIO</b><br><b>TIEMPO DE TRAYECTO</b><br><b>TIEMPO LIBRE</b><br><b>tiempo</b> parcial<br><i>UTL:</i> TRABAJO A TIEMPO PARCIAL<br><b>TIEMPO LIBRE</b><br><b>tiempo</b> libre<br><i>UTL:</i> POLITICA DE OCIO<br><b>tiempo</b> compartido<br><i>UTL:</i> TIEMPO COMPARTIDO<br><b>tiempo</b> libre<br><i>UTL:</i> TIEMPO LIBRE<br><b>TIEMPO PARCIAL</b><br><b>tienda</b><br><i>UTL:</i> MATERIAL DE CAMPING<br><b>TIENDA LIBRE DE IMPUESTOS</b><br><b>TIENDAS</b><br><b>TIERRA INTERIOR</b><br><b>TIERRAS ALTAS</b><br><b>TIMOR ORIENTAL</b><br><b>TIPO DE CAMBIO</b><br><b>tipo</b> de clientela<br><i>UTL:</i> TIPOLOGIA DE LOS VISITANTES<br><b>tipo</b> de transporte<br><i>UTL:</i> MODO DE TRANSPORTE<br><b>tipo</b> de vacaciones<br><i>UTL:</i> VACACIONES<br><b>TIPOLOGIA</b><br><b>tipología</b> de los vacacionistas<br><i>UTL:</i> TIPOLOGIA DE LOS VISITANTES<br><b>TIPOLOGIA DE LOS VISITANTES</b><br><b>tipológico</b><br><i>UTL:</i> TIPOLOGIA<br><b>TIRO</b><br><b>TIRO AL PLATO</b><br><b>TIRO CON ARCO</b><br><b>tiro</b> con pistola<br><i>UTL:</i> TIRO<br><b>TIRO</b><br><b>TITULO ACADEMICO</b><br><b>título</b> de técnico superior<br><i>UTL:</i> TITULO ACADEMICO<br><b>TO</b><br><i>UTL:</i> TOUR OPERADOR<br><b>TOBAGO</b> |
| bicicleta todo             |   |
| acción                     |   |
| POLITICA                   |   |
| TECNICO DE ORDENACION      |   |
| ORDENACION DEL             |   |
| política de ordenación del |   |
| DISTRIBUCION DEL           |   |
| política de                |   |
| propiedad a                |   |
| sociología del             |   |
| TRABAJO A                  |   |
| COMPLEJO DE                |   |
| análisis                   |   |
| CAMPO DE                   |   |
| TRINIDAD Y                 |   |

|                        |   |
|------------------------|---|
| bicicleta              | <b>todo terreno</b><br><b>UTL:</b> BICICLETA DE MONTAÑA |
|                        | <b>TOGO</b>   |
| SANTO                  | <b>TOKELAU</b>  |
|                        | <b>TOME Y PRINCIPE</b>                                  |
| Islas                  | <b>TONGA</b>  |
|                        | <b>Tonga</b>  |
| CORRIDA DE             | <b>UTL:</b> TONGA                                       |
| fiesta de              | <b>TOROS</b>  |
|                        | <b>toros</b>  |
|                        | <b>UTL:</b> CORRIDA DE TOROS                            |
|                        | <b>TORRE</b>  |
|                        | <b>torrente</b>   |
|                        | <b>UTL:</b> AGUAS CONTINENTALES                         |
|                        | <b>TOUR OPERADOR</b>                                    |
|                        | <b>TOXICOMANIA</b>                                      |
|                        | <b>TRABAJADOR AGRICOLA</b>                              |
|                        | <b>trabajo a media jornada</b>                          |
|                        | <b>UTL:</b> TRABAJO A TIEMPO PARCIAL                    |
|                        | <b>TRABAJO A TIEMPO PARCIAL</b>                         |
|                        | <b>trabajo de joyería</b>                               |
|                        | <b>UTL:</b> ARTESANIA                                   |
|                        | <b>trabajo estacional</b>                               |
|                        | <b>UTL:</b> EMPLEO ESTACIONAL                           |
|                        | <b>trabajo interino</b>                                 |
|                        | <b>UTL:</b> TRABAJO TEMPORAL                            |
|                        | <b>trabajo intermitente</b>                             |
|                        | <b>UTL:</b> EMPLEO ESTACIONAL                           |
|                        | <b>TRABAJO JUVENIL</b>                                  |
|                        | <b>trabajo negro</b>                                    |
|                        | <b>UTL:</b> TRABAJO SUMERGIDO                           |
|                        | <b>TRABAJO NOCTURNO</b>                                 |
|                        | <b>TRABAJO SUMERGIDO</b>                                |
|                        | <b>TRABAJO TEMPORAL</b>                                 |
|                        | <b>TRABAJO</b>  |
|                        | <b>TRABAJO</b>  |
|                        | <b>trabajo</b>  |
|                        | <b>UTL:</b> JORNADA LABORAL                             |
| CAMPO INTERNACIONAL DE | <b>trabajo</b>  |
| DOCUMENTO DE           | <b>UTL:</b> JORNADA LABORAL                             |
| duración del           | <b>trabajo</b>  |
| extensión del          | <b>UTL:</b> JORNADA LABORAL                             |
| horario de             | <b>trabajo</b>  |
| MERCADO DE             | <b>UTL:</b> JORNADA LABORAL                             |
| FIESTA                 | <b>TRABAJO</b>  |
|                        | <b>TRADICION POPULAR</b>                                |
|                        | <b>TRADICIONAL</b>                                      |
|                        | <b>TRADUCCION</b>                                       |
|                        | <b>TRAFICO</b>  |
|                        | <b>TRAFICO</b>  |
|                        | <b>TRAFICO</b>  |
|                        | <b>TRANSBORDADOR</b>                                    |
|                        | <b>transferencia de conocimientos técnicos</b>          |
|                        | <b>UTL:</b> TRANSFERENCIA TECNICA                       |
|                        | <b>transferencia de tecnología</b>                      |
|                        | <b>UTL:</b> TRANSFERENCIA TECNICA                       |
|                        | <b>TRANSFERENCIA TECNICA</b>                            |
|                        | <b>TRANSITO</b>   |
|                        | <b>tránsito</b>   |
|                        | <b>UTL:</b> TRANSITO                                    |
| turismo en             | <b>transnacional</b>                                    |
| sociedad               | <b>UTL:</b> MULTINACIONAL                               |
|                        | <b>TRANSPARENCIA</b>                                    |
|                        | <b>TRANSPORTE</b>                                       |
|                        | <b>TRANSPORTE AEREO</b>                                 |
|                        | <b>transporte colectivo</b>                             |
|                        | <b>UTL:</b> TRANSPORTE PUBLICO                          |
|                        | <b>TRANSPORTE CONTINUO</b>                              |
|                        | <b>TRANSPORTE FERROVIARIO</b>                           |
|                        | <b>TRANSPORTE FLUVIAL</b>                               |
|                        | <b>TRANSPORTE INDIVIDUAL</b>                            |
|                        | <b>TRANSPORTE INTERIOR</b>                              |
|                        | <b>TRANSPORTE INTERNACIONAL</b>                         |
|                        | <b>transporte lacustre</b>                              |
|                        | <b>UTL:</b> TRANSPORTE FLUVIAL                          |
|                        | <b>TRANSPORTE MARITIMO</b>                              |
|                        | <b>TRANSPORTE POR CARRETERA</b>                         |
|                        | <b>TRANSPORTE PUBLICO</b>                               |
|                        | <b>TRANSPORTE URBANO</b>                                |
|                        | <b>TRANSPORTE</b>                                       |
|                        | <b>TRANSPORTE</b>                                       |
|                        | <b>TRANSPORTE</b>                                       |
|                        | <b>TRANSPORTE</b>                                       |
|                        | <b>TRANSPORTE</b>                                       |
|                        | <b>TRANSPORTE</b>                                       |
|                        | <b>TRANSPORTE</b>                                       |
|                        | <b>transporte</b>                                       |
|                        | <b>UTL:</b> MODO DE TRANSPORTE                          |
|                        | <b>TRANSPORTISTA</b>                                    |
|                        | <b>TRATADO</b>  |
|                        | <b>TRATADO DE MAASTRICHT</b>                            |
|                        | <b>TRATADO DE ROMA</b>                                  |
|                        | <b>TRATADO MULTILATERAL</b>                             |
|                        | <b>TRAYECTO</b>   |
|                        | <b>TRAYECTO</b>   |
|                        | <b>TRAYECTO</b>   |
| TIEMPO DE              |   |



HABITACION  
REGION

RSS

trekking  
*UTL*: SENDERISMO  
**TREN**  
TREN DE ALTA VELOCIDAD  
TREN TURISTICO  
TRINIDAD Y TOBAGO  
TRIPLE  
TROPICAL  
tumbas  
*UTL*: CEMENTERIO  
**TUNEL**  
TUNEL BAJO EL CANAL DE LA MANCHA  
TUNEL DE CARRETERA  
TUNEL FERROVIARIO  
TUNEZ  
**TURCOMANA**  
TURISMO ALTERNATIVO  
turismo balneario  
*UTL*: TURISMO LITORAL  
turismo científico  
*UTL*: TURISMO CON FINES ECONOMICOS  
turismo colectivo  
*UTL*: VIAJE EN GRUPO  
**TURISMO COMUNITARIO**  
TURISMO CON FINES ECONOMICOS  
TURISMO CONMEMORATIVO  
TURISMO CULTURAL  
TURISMO DE AVENTURA  
turismo de breve duración  
*UTL*: ESTANCIA CORTA  
turismo de ciudad  
*UTL*: TURISMO URBANO  
turismo de congresos  
*UTL*: CONGRESO  
turismo de excursión  
*UTL*: VISITA GUIADA  
TURISMO DE FESTIVALES  
TURISMO DE FIN DE SEMANA  
TURISMO DE FORMACION  
turismo de invierno  
*UTL*: VACACIONES DE INVIERNO  
TURISMO DE JARDINES  
TURISMO DE JOVENES  
turismo de la tercera edad  
*UTL*: TURISMO DE PERSONAS MAYORES  
TURISMO DE LUJO  
TURISMO DE MASAS  
TURISMO DE MINUSVALIDOS  
TURISMO DE MONTAÑA  
TURISMO DE NATURALEZA  
TURISMO DE NEGOCIOS  
turismo de ocio  
*UTL*: VIAJE DE RECREO  
turismo de paso  
*UTL*: TRANSITO  
TURISMO DE PERSONAS MAYORES  
TURISMO DE PROXIMIDAD  
TURISMO DE SALUD  
turismo de verano  
*UTL*: VACACIONES DE VERANO  
TURISMO DEPORTIVO  
TURISMO ECUESTRE  
TURISMO EMISOR  
TURISMO EN AUTOCAR  
turismo en caravana  
*UTL*: CAMPING PARA CARAVANAS  
turismo en el extranjero  
*UTL*: TURISMO EMISOR  
turismo en escala  
*UTL*: TRANSITO  
TURISMO EN LA ECONOMIA LOCAL  
TURISMO EN LA ECONOMIA MUNDIAL  
TURISMO EN LA ECONOMIA NACIONAL  
TURISMO EN LA ECONOMIA REGIONAL  
turismo en tránsito  
*UTL*: TRANSITO  
TURISMO ENOLOGICO  
turismo escolar  
*UTL*: TURISMO DE FORMACION  
TURISMO ESPELEOLOGICO  
TURISMO ETNICO  
TURISMO EUROPEO  
turismo extranjero  
*UTL*: TURISMO RECEPTOR  
turismo familiar  
*UTL*: VACACIONES FAMILIARES  
TURISMO FLUVIAL  
TURISMO FRONTERIZO  
TURISMO HISTORICO  
TURISMO INDEPENDIENTE  
turismo individual  
*UTL*: TURISMO INDEPENDIENTE  
turismo industrial

|                                |  |
|--------------------------------|--|
|                                | <i>UTL:</i> TURISMO CON FINES ECONOMICOS       |
|                                | <b>TURISMO</b> INTERCONTINENTAL                |
|                                | <b>TURISMO</b> INTERIOR                        |
|                                | <b>TURISMO</b> INTERNACIONAL                   |
|                                | <b>TURISMO</b> INTERNO                         |
|                                | <b>TURISMO</b> LITORAL                         |
|                                | <b>TURISMO</b> MARITIMO                        |
|                                | <b>TURISMO</b> NACIONAL                        |
|                                | <b>TURISMO</b> PEDESTRE                        |
|                                | <b>TURISMO</b> RECEPTOR                        |
|                                | <b>TURISMO</b> REGIONAL                        |
|                                | <b>TURISMO</b> RELIGIOSO                       |
|                                | <b>TURISMO</b> RESPONSABLE                     |
|                                | <b>TURISMO</b> RURAL                           |
|                                | <b>TURISMO</b> SECTORIAL                       |
|                                | turismo senior                                 |
|                                | <i>UTL:</i> TURISMO DE PERSONAS MAYORES        |
|                                | <b>TURISMO</b> SOCIAL                          |
|                                | <b>TURISMO</b> SOSTENIBLE                      |
|                                | turismo técnico                                |
|                                | <i>UTL:</i> TURISMO CON FINES ECONOMICOS       |
|                                | turismo temático                               |
|                                | <i>UTL:</i> TURISMO SECTORIAL                  |
|                                | turismo termal                                 |
|                                | <i>UTL:</i> TERMALISMO                         |
|                                | <b>TURISMO</b> URBANO                          |
|                                | turismo verde                                  |
|                                | <i>UTL:</i> TURISMO RURAL                      |
|                                | turismo vitícola                               |
|                                | <i>UTL:</i> TURISMO ENOLOGICO                  |
| ADMINISTRACION NACIONAL DE     | <b>TURISMO</b>                                 |
| agencia de viajes de           | turismo emisor                                 |
|                                | <i>UTL:</i> AGENCIA DE VIAJES                  |
| agencias de viajes de          | turismo receptor                               |
|                                | <i>UTL:</i> AGENCIA DE VIAJES                  |
| animador de                    | <b>turismo</b>                                 |
|                                | <i>UTL:</i> ANIMADOR                           |
| AÑO DEL                        | <b>TURISMO</b>                                 |
| ANTROPOLOGIA DEL               | <b>TURISMO</b>                                 |
| ASOCIACION DE                  | <b>TURISMO</b>                                 |
| ASOCIACION DE                  | <b>TURISMO</b> HOMOLOGADA                      |
| asociación internacional de    | turismo  |
|                                | <i>UTL:</i> ORGANISMO INTERNACIONAL DE TURISMO |
| AZAFATA DE                     | <b>TURISMO</b>                                 |
| BALANZA DE PAGOS DEL           | <b>TURISMO</b>                                 |
| CENTRO DE                      | <b>TURISMO</b> DE PLAYA                        |
| CENTRO DE                      | <b>TURISMO</b> RURAL                           |
| CENTRO DE                      | <b>TURISMO</b> TERMAL                          |
| contribución del               | turismo a la economía local                    |
|                                | <i>UTL:</i> TURISMO EN LA ECONOMIA LOCAL       |
| CUENTA SATELITE DE             | <b>TURISMO</b>                                 |
| CUENTA SATELITE REGIONAL DE    | <b>TURISMO</b>                                 |
| DIRECTOR DE OFICINA DE         | <b>TURISMO</b>                                 |
| ECOLOGIA DE                    | <b>TURISMO</b>                                 |
| ECONOMIA DE                    | <b>TURISMO</b>                                 |
| efecto del                     | turismo  |
|                                | <i>UTL:</i> INCIDENCIA DEL TURISMO             |
| enseñanza de                   | turismo  |
|                                | <i>UTL:</i> ENSEÑANZA TURISTICA                |
| ESCUELA DE                     | <b>TURISMO</b>                                 |
| ETICA DEL                      | <b>TURISMO</b>                                 |
| EVOLUCION DEL                  | <b>TURISMO</b>                                 |
| EXPOSICION DE                  | <b>TURISMO</b>                                 |
| FINANCIACION DEL               | <b>TURISMO</b>                                 |
| GASTOS DEL                     | <b>TURISMO</b> INTERNACIONAL                   |
| GUIA DE                        | <b>TURISMO</b>                                 |
| HISTORIA DEL                   | <b>TURISMO</b>                                 |
| IMPACTO DEL                    | <b>TURISMO</b>                                 |
| INCIDENCIA DEL                 | <b>TURISMO</b>                                 |
| INCIDENCIA EN EL               | <b>TURISMO</b>                                 |
| INDICADOR DE SOSTENIBILIDAD EN | <b>TURISMO</b>                                 |
| INGRESOS DEL                   | <b>TURISMO</b> INTERNACIONAL                   |
| INSTITUCION DEL                | <b>TURISMO</b>                                 |
| ministerio de                  | turismo  |
|                                | <i>UTL:</i> ORGANISMO NACIONAL DE TURISMO      |
| MITOS DEL                      | <b>TURISMO</b>                                 |
| motel de                       | turismo  |
|                                | <i>UTL:</i> MOTEL                              |
| MULTIPLICADORES DEL            | <b>TURISMO</b>                                 |
| observación económica del      | turismo  |
|                                | <i>UTL:</i> CUENTA SATELITE DE TURISMO         |
| OFICINA DE                     | <b>TURISMO</b>                                 |
| OFICINA DE                     | <b>TURISMO</b> EN EL EXTRANJERO                |
| oficina municipal de           | turismo  |
|                                | <i>UTL:</i> OFICINA DE TURISMO                 |
| OFICIOS DE                     | <b>TURISMO</b>                                 |
| ORGANISMO EUROPEO DE           | <b>TURISMO</b>                                 |
| ORGANISMO INTERNACIONAL DE     | <b>TURISMO</b>                                 |
| ORGANISMO LOCAL DE             | <b>TURISMO</b>                                 |
| ORGANISMO NACIONAL DE          | <b>TURISMO</b>                                 |
| ORGANISMO REGIONAL DE          | <b>TURISMO</b>                                 |
| ORGANIZACION DEL               | <b>TURISMO</b>                                 |
| ORGANIZACION DEL               | <b>TURISMO</b> EN EL EXTRANJERO                |

ORGANIZACION EUROPEA DEL  
 ORGANIZACION INTERNACIONAL DEL  
 ORGANIZACION LOCAL DEL  
 ORGANIZACION NACIONAL DEL  
 organización profesional del  
 ORGANIZACION REGIONAL DEL  
 política de  
 política europea de  
 POLITICA INTERNACIONAL DE  
 política nacional de  
 política regional del  
 POLITICA SOCIAL DEL  
 POLITICA TERRITORIAL DEL  
 PRESUPUESTO DE  
 PROFESIONALES DEL  
 puesto del  
 repercusiones económicas del  
 Representación de  
 REUNION DE  
 SERVICIO DE  
 SOCIOLOGIA DEL  
 TECNOLOGIA DEL  
 EDUCACION DEL  
 PROTECCION DEL  
 PSICOLOGIA DEL  
 SERVICIO DE INFORMACION AL  
 asistencia a los  
 derechos de los  
 gasto en el extranjero de los  
 gastos de los  
 LLEGADAS INTERNACIONALES DE  
 recepción de  
 ANIMACION  
 BOLETIN DE INFORMACION  
 cama  
 capacidad  
 capacidad de ocupación  
 ciudad  
 COMPRA  
 COMUNICACION  
 concentración  
 COOPERACION  
 creación de empresa  
 demanda  
 DOCUMENTACION  
 EMPRESA  
 ENSEÑANZA  
 financiación de la ordenación  
 frecuentación  
 GEOGRAFIA  
 GUIA  
 IMAGEN  
 industria  
 INFORMACION  
 INGENIERIA  
 innovación  
 INSTALACION  
 INVERSION  
 INVESTIGACION  
 LEGISLACION  
 localización  
 migración  
 MODA

TURISMO  
 TURISMO  
 TURISMO  
 TURISMO  
 turismo  
 UTL: PROFESIONALES DEL TURISMO  
 TURISMO  
 turismo  
 UTL: POLITICA TURISTICA  
 turismo  
 UTL: POLITICA TURISTICA DE LA UNION EUROPEA  
 TURISMO  
 turismo  
 UTL: POLITICA TURISTICA  
 turismo  
 UTL: POLITICA REGIONAL  
 TURISMO  
 TURISMO  
 TURISMO  
 TURISMO  
 turismo en la economía  
 UTL: TURISMO EN LA ECONOMIA NACIONAL  
 turismo  
 UTL: INCIDENCIA DEL TURISMO  
 turismo en el extranjero  
 UTL: ORGANIZACION DEL TURISMO EN EL EXTRANJERO  
 TURISMO  
 TURISMO EN EL EXTRANJERO  
 TURISMO  
 TURISMO  
 TURISTA  
 turista extranjero  
 UTL: TURISMO RECEPTOR  
 TURISTA  
 TURISTA  
 TURISTA  
 TURISTA  
 TURISTA  
 turistas  
 UTL: SEGURO DE ASISTENCIA EN VIAJES  
 turistas  
 UTL: LEY DE PROTECCION DEL CONSUMIDOR  
 turistas residentes  
 UTL: GASTOS DEL TURISMO INTERNACIONAL  
 turistas no residentes  
 UTL: INGRESOS DEL TURISMO INTERNACIONAL  
 TURISTAS  
 turistas  
 UTL: POLITICA DE RECEPCION TURISTICA  
 TURISTICA  
 TURISTICA  
 turística  
 UTL: CAMA  
 turística  
 UTL: CAPACIDAD DE CARGA  
 turística  
 UTL: CAPACIDAD DE CARGA  
 turística  
 UTL: MUNICIPIO TURISTICO  
 TURISTICA  
 TURISTICA  
 turística  
 UTL: CENTRO TURISTICO  
 TURISTICA  
 turística  
 UTL: CREACION DE EMPRESA  
 turística  
 UTL: CONSUMO TURISTICO  
 TURISTICA  
 TURISTICA  
 TURISTICA  
 turística  
 UTL: FINANCIACION DEL TURISMO  
 turística  
 UTL: MOVIMIENTO TURISTICO  
 TURISTICA  
 TURISTICA  
 TURISTICA  
 turística  
 UTL: PRODUCCION TURISTICA  
 TURISTICA  
 TURISTICA  
 turística  
 UTL: NOVEDAD  
 TURISTICA MULTIFUNCION  
 TURISTICA  
 TURISTICA  
 TURISTICA  
 turística  
 UTL: CENTRO TURISTICO  
 turística  
 UTL: TURISMO INTERNACIONAL  
 TURISTICA

|                        |   |
|------------------------|---|
| oferta                 | <b>turística</b><br><b>UTL:</b> PRODUCCION TURISTICA          |
| oficina de información | <b>turística</b><br><b>UTL:</b> OFICINA DE TURISMO            |
| ORDENACION             | <b>TURISTICA</b>  |
| ORDENACION             | <b>TURISTICA DE MONTAÑA</b>                                   |
| ORDENACION             | <b>TURISTICA DEL LITORAL</b>                                  |
| ORDENACION             | <b>TURISTICA RURAL</b>  |
| PELICULA               | <b>TURISTICA</b>  |
| pesca                  | <b>turística</b><br><b>UTL:</b> PESCA                         |
| PLANIFICACION          | <b>TURISTICA</b>  |
| POLITICA               | <b>TURISTICA</b>  |
| POLITICA               | <b>TURISTICA DE LA UNION EUROPEA</b>                          |
| POLITICA DE PROMOCION  | <b>TURISTICA</b>  |
| POLITICA DE RECEPCION  | <b>TURISTICA</b>  |
| PRENSA                 | <b>TURISTICA</b>  |
| prestación             | <b>turística</b><br><b>UTL:</b> SERVICIOS TURISTICOS          |
| PRODUCCION             | <b>TURISTICA</b>  |
| PROMOCION              | <b>TURISTICA</b>  |
| PUBLICIDAD             | <b>TURISTICA</b>  |
| REGION                 | <b>TURISTICA</b>  |
| RUTA                   | <b>TURISTICA</b>  |
| SEÑALIZACION           | <b>TURISTICA</b>  |
| VALORACION             | <b>TURISTICA</b>  |
| zona                   | <b>turística</b><br><b>UTL:</b> REGION TURISTICA              |
| zona de atracción      | <b>turística</b><br><b>UTL:</b> CENTRO TURISTICO              |
| informaciones          | <b>turísticas</b><br><b>UTL:</b> TECNOLOGIA DEL TURISMO       |
| INSTALACIONES          | <b>TURISTICAS</b>   |
| ACONTECIMIENTO         | <b>TURISTICO</b>  |
| alojamiento            | <b>turístico</b><br><b>UTL:</b> ALOJAMIENTO                   |
| APARTAMENTO            | <b>TURISTICO</b>  |
| atlas                  | <b>turístico</b><br><b>UTL:</b> ATLAS                         |
| barco                  | <b>turístico</b><br><b>UTL:</b> BARCO DE EXCURSION            |
| BARRIO                 | <b>TURISTICO</b>  |
| bien                   | <b>turístico</b><br><b>UTL:</b> SERVICIOS TURISTICOS          |
| CARTEL                 | <b>TURISTICO</b>  |
| CENTRO                 | <b>TURISTICO</b>  |
| CIRCUITO               | <b>TURISTICO</b>  |
| COMPLEJO               | <b>TURISTICO</b>  |
| COMPORTAMIENTO         | <b>TURISTICO</b>  |
| CONSUMO                | <b>TURISTICO</b>  |
| consumo                | <b>turístico interior</b><br><b>UTL:</b> CONSUMO INTERIOR     |
| consumo                | <b>turístico interno</b><br><b>UTL:</b> CONSUMO INTERNO       |
| consumo                | <b>turístico nacional</b><br><b>UTL:</b> CONSUMO NACIONAL     |
| creación de producto   | <b>turístico</b><br><b>UTL:</b> NOVEDAD                       |
| desarrollo             | <b>turístico sostenible</b><br><b>UTL:</b> TURISMO SOSTENIBLE |
| desplazamiento         | <b>turístico</b><br><b>UTL:</b> MOVIMIENTO TURISTICO          |
| DIRECTOR DE COMPLEJO   | <b>TURISTICO</b>  |
| documental             | <b>turístico</b><br><b>UTL:</b> PELICULA TURISTICA            |
| empleo                 | <b>turístico</b><br><b>UTL:</b> EMPLEO                        |
| ENCLAVE                | <b>TURISTICO</b>  |
| ferrocarril            | <b>turístico</b><br><b>UTL:</b> TREN TURISTICO                |
| flujo                  | <b>turístico</b><br><b>UTL:</b> MOVIMIENTO TURISTICO          |
| FOLLETO                | <b>TURISTICO</b>  |
| impacto                | <b>turístico</b><br><b>UTL:</b> INCIDENCIA DEL TURISMO        |
| MAPA                   | <b>TURISTICO</b>  |
| MARKETING              | <b>TURISTICO</b>  |
| mercado                | <b>turístico</b><br><b>UTL:</b> CONSUMO TURISTICO             |
| MERCADO                | <b>TURISTICO EXTRANJERO</b>                                   |
| mercado                | <b>turístico mundial</b><br><b>UTL:</b> TURISMO INTERNACIONAL |
| MOVIMIENTO             | <b>TURISTICO</b>  |
| MUNICIPIO              | <b>TURISTICO</b>  |
| PAQUETE                | <b>TURISTICO</b>  |
| PATRIMONIO             | <b>TURISTICO</b>  |
| plan de desarrollo     | <b>turístico</b><br><b>UTL:</b> PLANIFICACION TURISTICA       |
| polo                   | <b>turístico</b><br><b>UTL:</b> CENTRO TURISTICO              |
| polo de atractivo      | <b>turístico</b><br><b>UTL:</b> CENTRO TURISTICO              |
| POLO DE DESARROLLO     | <b>TURISTICO</b>  |

|                           |   |
|---------------------------|---|
| PRESUPUESTO               | TURISTICO DE LAS REGIONES                   |
| PRODUCTO                  | TURISTICO                                   |
| PROSPECTO                 | TURISTICO                                   |
| PROYECTO                  | TURISTICO                                   |
| refugio                   | turístico                                   |
| saldo                     | <i>UTL</i> : REFUGIO                        |
| seguro                    | turístico                                   |
| SITIO                     | <i>UTL</i> : BALANZA DE PAGOS DEL TURISMO   |
| TREN                      | turístico                                   |
| OBSTACULO A LOS SERVICIOS | <i>UTL</i> : SEGURO DE ASISTENCIA EN VIAJES |
| ORGANIZADOR DE CIRCUITOS  | TURISTICO                                   |
| PRECIOS DE PRODUCTOS      | TURISTICO                                   |
| PREMIOS Y CONCURSOS       | TURISTICOS                                  |
| recursos                  | TURISTICOS                                  |
| SERVICIOS                 | turísticos                                  |
| ISLAS                     | <i>UTL</i> : PATRIMONIO TURISTICO           |
| Islas                     | TURISTICOS                                  |
| sala de                   | TURKAS Y CAICOS                             |
| RSS DE                    | TURKEMENISTAN                               |
| avión                     | TURQUIA                                     |
| ACTA                      | TUVALU                                      |
| MERCADO                   | Tuvalu                                      |
| Programa de las Naciones  | <i>UTL</i> : TUVALU                         |
| REINO                     | TV  |
| EMIRATOS ARABES           | <i>UTL</i> : SALON                          |
| ESTADOS                   | UCRANIA                                     |
| PAIS DE LA                | UCRANIA                                     |
| POLITICA TURISTICA DE LA  | UGANDA                                      |
| formación                 | ULM   |
| estudios                  | ultra ligero motorizado                     |
| área de ocio              | <i>UTL</i> : ULM                            |
| ordenación                | UMBRAL DE RENTABILIDAD                      |
| periferia                 | UNICA EUROPEA                               |
| planificación             | UNICO EUROPEO                               |
| POBLACION                 | Unidad de Cuenta Europea                    |
| RENOVACION                | <i>UTL</i> : EURO                           |
| zona                      | Unidas para el Medio Ambiente               |
| ZONA VERDE                | <i>UTL</i> : PNUMA                          |
| DERECHO                   | UNIDO                                       |
| CENTRO DE OCIO            | UNIDOS                                      |
| espacio                   | UNIDOS                                      |
| medio                     | UNION ECONOMICA Y MONETARIA                 |
| PATRIMONIO                | UNION EUROPEA                               |
| TRANSPORTE                | Unión Soviética                             |
| TURISMO                   | <i>UTL</i> : URSS                           |
| INTENSIDAD DE             | UNION EUROPEA                               |
| RSS DE                    | UNION EUROPEA                               |
|                           | UNIVERSIDAD                                 |
|                           | UNIVERSIDAD DE LA TERCERA EDAD              |
|                           | UNIVERSIDAD DE VERANO                       |
|                           | universitaria                               |
|                           | <i>UTL</i> : ENSEÑANZA SUPERIOR             |
|                           | universitarios                              |
|                           | <i>UTL</i> : ENSEÑANZA SUPERIOR             |
|                           | urbana                                      |
|                           | <i>UTL</i> : CENTRO DE OCIO URBANO          |
|                           | urbana                                      |
|                           | <i>UTL</i> : URBANISMO                      |
|                           | urbana                                      |
|                           | <i>UTL</i> : CIUDAD                         |
|                           | urbana                                      |
|                           | <i>UTL</i> : URBANISMO                      |
|                           | URBANA                                      |
|                           | URBANA                                      |
|                           | urbana                                      |
|                           | <i>UTL</i> : CIUDAD                         |
|                           | URBANA                                      |
|                           | URBANISMO                                   |
|                           | URBANISTA                                   |
|                           | URBANISTICO                                 |
|                           | URBANIZACION                                |
|                           | URBANO                                      |
|                           | urbano                                      |
|                           | <i>UTL</i> : CIUDAD                         |
|                           | urbano                                      |
|                           | <i>UTL</i> : CIUDAD                         |
|                           | URBANO                                      |
|                           | URBANO                                      |
|                           | URBANO                                      |
|                           | URSS  |
|                           | URUGUAY                                     |
|                           | USO   |
|                           | usos y costumbres                           |
|                           | <i>UTL</i> : TRADICION POPULAR              |
|                           | UZBEKISTAN                                  |
|                           | UZBEKISTAN                                  |
|                           | VACACIONES                                  |
|                           | VACACIONES ACTIVAS                          |
|                           | vacaciones culturales                       |
|                           | <i>UTL</i> : TURISMO CULTURAL               |
|                           | vacaciones de balneario                     |

|                          |   |
|--------------------------|---|
|                          | <b>UTL: TURISMO LITORAL</b>                   |
|                          | <b>vacaciones de fin de semana</b>            |
|                          | <b>UTL: TURISMO DE FIN DE SEMANA</b>          |
|                          | <b>VACACIONES DE INVIERNO</b>                 |
|                          | <b>VACACIONES DE LOS EUROPEOS</b>             |
|                          | <b>vacaciones de los residentes</b>           |
|                          | <b>UTL: TURISMO NACIONAL</b>                  |
|                          | <b>vacaciones de montaña</b>                  |
|                          | <b>UTL: TURISMO DE MONTAÑA</b>                |
|                          | <b>VACACIONES DE PRIMAVERA</b>                |
|                          | <b>VACACIONES DE VERANO</b>                   |
|                          | <b>vacaciones deportivas</b>                  |
|                          | <b>UTL: VACACIONES ACTIVAS</b>                |
|                          | <b>vacaciones en el extranjero</b>            |
|                          | <b>UTL: TURISMO EMISOR</b>                    |
|                          | <b>vacaciones en granja</b>                   |
|                          | <b>UTL: TURISMO RURAL</b>                     |
|                          | <b>vacaciones en roulotte</b>                 |
|                          | <b>UTL: EXCURSION EN CARRMATO</b>             |
|                          | <b>VACACIONES ESCOLARES</b>                   |
|                          | <b>VACACIONES FAMILIARES</b>                  |
|                          | <b>VACACIONES FUERA DE TEMPORADA</b>          |
|                          | <b>vacaciones pagadas</b>                     |
|                          | <b>UTL: VACACIONES</b>                        |
|                          | <b>vacaciones rurales</b>                     |
|                          | <b>UTL: TURISMO RURAL</b>                     |
|                          | <b>VACACIONES SIN SUELDO</b>                  |
|                          | <b>VACACIONES SOCIALES</b>                    |
|                          | <b>vacaciones</b>                             |
|                          | <b>UTL: VACACIONES</b>                        |
| actividad de             | <b>VACACIONES</b>                             |
|                          | <b>vacaciones</b>                             |
| ALOJAMIENTO DE           | <b>UTL: ALOJAMIENTO AMUEBLADO EN ALQUILER</b> |
| alquiler de              | <b>VACACIONES</b>                             |
|                          | <b>vacaciones</b>                             |
| BONO DE                  | <b>UTL: CENTRO DE VACACIONES</b>              |
| campamento de            | <b>VACACIONES</b>                             |
|                          | <b>VACACIONES</b>                             |
| CASA FAMILIAR DE         | <b>vacaciones</b>                             |
| CENTRO DE                | <b>UTL: BUNGALO</b>                           |
| chalet de                | <b>VACACIONES</b>                             |
|                          | <b>VACACIONES</b>                             |
| CHEQUE DE                | <b>vacaciones</b>                             |
| CLUB DE                  | <b>UTL: CENTRO DE VACACIONES</b>              |
| colonia de               | <b>vacaciones</b>                             |
|                          | <b>UTL: COMPLEJO TURISTICO</b>                |
| complejo de              | <b>vacaciones</b>                             |
|                          | <b>UTL: LUGAR DE DESTINO</b>                  |
| destino de               | <b>vacaciones</b>                             |
|                          | <b>UTL: DURACION DE ESTANCIA</b>              |
| duración de las          | <b>VACACIONES</b>                             |
| ESCALONAMIENTO DE LAS    | <b>VACACIONES PAGADAS</b>                     |
| EVOLUCION DE LAS         | <b>VACACIONES</b>                             |
| FRAGMENTACION DE LAS     | <b>vacaciones</b>                             |
| lugar de                 | <b>UTL: LUGAR DE DESTINO</b>                  |
|                          | <b>vacaciones</b>                             |
| mercado de               | <b>UTL: VACACIONES</b>                        |
|                          | <b>vacaciones</b>                             |
| monitor de centro de     | <b>UTL: MONITOR</b>                           |
|                          | <b>vacaciones</b>                             |
| motivo de las            | <b>UTL: MOTIVO DE ESTANCIA</b>                |
|                          | <b>vacaciones</b>                             |
| política de              | <b>UTL: POLITICA SOCIAL DEL TURISMO</b>       |
|                          | <b>VACACIONES</b>                             |
| PRESUPUESTO DE           | <b>VACACIONES</b>                             |
| RESPONSABLE DE CENTRO DE | <b>VACACIONES</b>                             |
| SALIDA DE                | <b>VACACIONES</b>                             |
| SERVICIOS DE             | <b>VACACIONES</b>                             |
| SOCIOLOGIA DE LAS        | <b>VACACIONES</b>                             |
| tipo de                  | <b>vacaciones</b>                             |
|                          | <b>UTL: VACACIONES</b>                        |
|                          | <b>VACACIONISTA</b>                           |
| información del          | <b>vacacionista</b>                           |
|                          | <b>UTL: INFORMACION TURISTICA</b>             |
| tipología de los         | <b>vacacionistas</b>                          |
|                          | <b>UTL: TIPOLOGIA DE LOS VISITANTES</b>       |
|                          | <b>VACUNACION</b>                             |
| certificado de           | <b>vacunación</b>                             |
|                          | <b>UTL: VACUNACION</b>                        |
|                          | <b>VAGON RESTAURANTE</b>                      |
|                          | <b>VALLE</b>                                  |
|                          | <b>VALOR SOCIOCULTURAL</b>                    |
| Impuesto sobre el        | <b>Valor Añadido</b>                          |
|                          | <b>UTL: IVA</b>                               |
|                          | <b>VALORACION TURISTICA</b>                   |
| cambio de                | <b>valores</b>                                |
|                          | <b>UTL: VALOR SOCIOCULTURAL</b>               |
|                          | <b>vandalismo</b>                             |
|                          | <b>UTL: DEGRADACION AMBIENTAL</b>             |
|                          | <b>VANUATU</b>                                |
| Islas                    | <b>Vanuatu</b>                                |
|                          | <b>UTL: VANUATU</b>                           |
|                          | <b>variación estacional</b>                   |
|                          | <b>UTL: ESTACIONALIDAD</b>                    |

|   |   |
|---|---|
| comida  | Vaticano<br><i>UTL:</i> SANTA SEDE<br>vegetariana<br><i>UTL:</i> COMIDAS ESPECIALES<br>VEHICULO COLECTIVO FLETADO<br>VEHICULO DE DOS RUEDAS<br>VEHICULO DE VELA<br>vela<br><i>UTL:</i> VELERO   |
| barco de  | VELA<br>vela<br><i>UTL:</i> CLUB DE VELA  |
| CLUB DE<br>escuela de   | vela<br><i>UTL:</i> MONITOR   |
| monitor de  | VELA<br>vela<br><i>UTL:</i> WINDSURF  |
| NAVEGACION DE<br>tabla de   | VELA<br>VELA<br>VELERO<br>VELOCIDAD<br>VELODROMO<br>VENEZUELA<br>VENTA<br>veraneantes<br><i>UTL:</i> VACACIONISTA   |
| VEHICULO DE<br>VUELO A  | VERANO<br>VERANO<br>verano<br><i>UTL:</i> VACACIONES DE VERANO  |
| TREN DE ALTA  | VERANO<br>VERANO<br>VERDE<br>verde<br><i>UTL:</i> TURISMO RURAL   |
| CONTRATO DE   | VERDE URBANA<br>VERDES<br>vía asociativa<br><i>UTL:</i> ASOCIACION<br>VIA DE AGUA NAVEGABLE<br>VIABILIDAD<br>VIAJAN<br>VIAJE<br>VIAJE COMBINADO<br>viaje de acontecimientos<br><i>UTL:</i> VIAJE DE INCENTIVO<br>viaje de fin de semana<br><i>UTL:</i> TURISMO DE FIN DE SEMANA<br>VIAJE DE FORMACION<br>viaje de idiomas<br><i>UTL:</i> VIAJE LINGUISTICO<br>VIAJE DE INCENTIVO<br>viaje de motivación<br><i>UTL:</i> VIAJE DE INCENTIVO<br>VIAJE DE NEGOCIOS<br>viaje de recompensa<br><i>UTL:</i> VIAJE DE INCENTIVO<br>VIAJE DE RECREO<br>viaje educativo<br><i>UTL:</i> TURISMO DE FORMACION<br>VIAJE EN GRUPO<br>VIAJE ESCOLAR<br>VIAJE INDIVIDUAL<br>VIAJE LINGUISTICO<br>VIAJE ORGANIZADO<br>viaje profesional<br><i>UTL:</i> VIAJE DE NEGOCIOS |
| ESQUI DE<br>turismo de  | VIAJE<br>VIAJE<br>VIAJE<br>VIAJE<br>VIAJE<br>viaje<br><i>UTL:</i> VIAJE   |
| UNIVERSIDAD DE<br>VACACIONES DE<br>CABO<br>turismo  | viaje<br><i>UTL:</i> AGENTE DE VIAJES<br>VIAJERO<br>viajes internacionales<br><i>UTL:</i> TURISMO INTERNACIONAL<br>VIAJES<br>viajes de turismo emisor<br><i>UTL:</i> AGENCIA DE VIAJES<br>viajes de turismo receptor<br><i>UTL:</i> AGENCIA DE VIAJES   |
| ZONA<br>ALGAS   | VIAJES<br>viajes<br><i>UTL:</i> GUIA TURISTICA<br>VIAJES<br>viajes<br><i>UTL:</i> TOUR OPERADOR   |
| ESTUDIO DE<br>PERSONAS QUE NO   | VIAJES<br>vías de desarrollo  |
| ARTICULO DE<br>ASISTENCIA EN<br>CHEQUE DE<br>CONTRATO DE<br>COSTE DE<br>DOCUMENTACION DE<br>prestación de |   |
| representante local de agencia de   |   |
| AGENCIA DE<br>agencia de  |   |
| agencias de   |   |
| AGENTE DE<br>guía de  |   |
| JEFE DE AGENCIA DE<br>organizador de  |   |
| SEGURO DE ASISTENCIA EN<br>países en  |   |

|                                    |  |
|------------------------------------|--|
| SAN CALIDAD DE ciclo de            | UTL: PAISES EN DESARROLLO<br>VICENTE Y LAS GRANADINAS<br>VIDA<br>vida  |
| condiciones de                     | UTL: ESPERANZA DE VIDA<br>vida   |
| duración de                        | UTL: CONSUMO DE LOS HOGARES<br>vida  |
| ESPERANZA DE ESTILO DE modo de     | UTL: ESPERANZA DE VIDA<br>VIDA<br>VIDA<br>vida   |
| museo de la                        | UTL: ESTILO DE VIDA<br>vida local  |
| NIVEL DE                           | UTL: MUSEO ETNOLOGICO<br>VIDA<br>VIDEO<br>video conferencia  |
| CAMARA DE GRABACION DE TERMINAL DE | UTL: TELECONFERENCIA<br>VIDEO<br>VIDEO<br>VIDEO INTERACTIVA<br>VIDEOCASETE<br>VIDEODISCO<br>VIDEOJUEGO<br>VIDEOTECA<br>VIDEOTEXTO<br>viejo   |
| ISLAS ISLAS imagen                 | UTL: TERCERA EDAD<br>VIENTO<br>VIET NAM<br>VIGILANTE DE MUSEO<br>VIRGENES BRITANICAS<br>VIRGENES ESTADOUNIDENSES<br>virtual  |
| REALIDAD                           | UTL: REALIDAD VIRTUAL<br>VIRTUAL<br>VISADO<br>VISADO EUROPEO<br>VISADO INTERNACIONAL<br>visita<br>UTL: CIRCUITO TURISTICO<br>VISITA A FAMILIARES Y AMIGOS<br>visita con guía<br>UTL: VISITA GUIADA<br>visita de familia<br>UTL: VISITA A FAMILIARES Y AMIGOS<br>VISITA EN COCHE DE CABALLOS<br>VISITA EN EL DIA<br>VISITA GUIADA |
| grabaciones para                   | visita organizada<br>UTL: CIRCUITO TURISTICO<br>visita<br>UTL: AUDIOGUIA   |
| TIPOLOGIA DE LOS turismo           | VISITANTE<br>VISITANTES<br>viticola<br>UTL: TURISMO ENOLOGICO<br>vitral  |
| SEGUNDA ERUPCION                   | UTL: ARTESANIA<br>VIVIENDA PRINCIPAL<br>VIVIENDA RURAL<br>VIVIENDA<br>VOLCAN<br>VOLCANICA<br>VOLEYBALL<br>Volta  |
| Alto                               | UTL: BURKINA FASO<br>VOLUMEN DE NEGOCIOS<br>voluntaria del embarazo<br>UTL: ABORTO   |
| interrupción                       | VUELO A VELA<br>VUELO FLETADO<br>vuelo sin motor<br>UTL: DEPORTES AEREOS   |
| ISLAS                              | VULCANISMO<br>WALLIS Y FUTUNA<br>WATER-POLO<br>WINDSURF<br>XENOFOBIA<br>yate   |
| EX REPUBLICA                       | UTL: BARCO DE RECREO<br>YEMEN<br>YUGOESLAVA DE MACEDONIA<br>YUGOSLAVIA<br>Zaire  |
| NUEVA                              | UTL: CONGO RD<br>ZAMBIA<br>ZELANDIA<br>ZIMBABWE<br>ZONA CLIMATICA<br>ZONA DE ANCLAJE   |



ORDENACION DE  
PARQUE

**zona** de atracción turística  
**UTL:** CENTRO TURISTICO  
**zona** de baño  
**UTL:** AGUAS DE BAÑO  
**ZONA** DE CAZA  
**ZONA** DE ESQUI  
**zona** de montaña  
**UTL:** MONTAÑA  
**zona** de ocio  
**UTL:** INSTALACIONES DE OCIO  
**ZONA** FRANCA  
**zona** litoral  
**UTL:** LITORAL  
**ZONA** RURAL  
**zona** turística  
**UTL:** REGION TURISTICA  
**zona** urbana  
**UTL:** CIUDAD  
**ZONA** VERDE URBANA  
**ZONAS** DE MONTAÑA  
**zoo**  
**UTL:** PARQUE ZOOLOGICO  
**ZOOLOGICO3**



***Table des matières***

***Indice***

***Contents***

***Indice de materias***



|  |     |
|--|-----|
| <b>Testo del Protocollo OMT-UNILE</b>  | 5   |
| <b>Nota introduttiva</b>   | 7   |
| <b>Avant-propos</b>  | 19  |
| <b>Remerciements</b>   | 20  |
| <b>Introduction</b>  | 21  |
| Objet et historique. Domaines. Structure du Thesaurus. Présentation du Thesaurus |     |
| Mode d'emploi du Thesaurus. Sources terminologiques et bibliographie             |     |
| <b>Liste alphabétique structurée en français</b>                                 | 51  |
| <b>Liste hiérarchique en français</b>  | 139 |
| <b>Liste permutée par groupes de descripteurs en français</b>                    | 165 |
| <b>Liste permutée en français</b>  | 183 |
| -----  |     |
| <b>Premessa</b>  | 9   |
| <b>Ringraziamenti</b>  | 10  |
| <b>Introduzione</b>  | 11  |
| Oggetto e storia. Domini. Struttura del Thesaurus                                |     |
| Presentazione del Thesaurus. Modalità di utilizzo del Thesaurus                  |     |
| Fonti terminologiche e bibliografia  |     |
| <b>Lista alfabetica strutturata in italiano</b>                                  | 271 |
| <b>Lista gerarchica in italiano</b>  | 349 |
| <b>Lista permutata di gruppi di descrittori in Italiano</b>                      | 375 |
| <b>Lista permutata in italiano</b>   | 391 |
| -----  |     |
| <b>Forward</b>   | 30  |
| <b>Acknowledgements</b>  | 31  |
| <b>Introduction</b>  | 32  |
| Purpose and background. Subject coverage. Structure of the Thesaurus             |     |
| Presentation of the Thesaurus. Guidelines for the use of the Thesaurus           |     |
| Sources of terminology and Bibliography  |     |
| <b>Structured alphabetical list in English</b>                                   | 451 |
| <b>Hierarchical list in English</b>  | 537 |
| <b>List of descriptor groups in English</b>                                      | 563 |
| <b>Permuted list in English</b>  | 581 |
| -----  |     |
| <b>Prólogo</b>   | 40  |
| <b>Nota de agradecimiento</b>  | 41  |
| <b>Introducción</b>  | 42  |
| Objetivos y antecedentes. Campos cubiertos. Estructura del Tesoro                |     |
| Presentación del Tesoro. Modo de empleo del Tesoro                               |     |
| Fuentes terminológicas. Bibliografía   |     |
| <b>Lista alfabética estructurada en español</b>                                  | 659 |
| <b>Lista hierárchica en español</b>  | 745 |
| <b>Lista por grupos de descriptores en español</b>                               | 771 |
| <b>Lista permutada en español</b>  | 789 |
| -----  |     |

La presente pubblicazione  
è stata realizzata  
con il contributo del Fondo Sociale Europeo

Grafica a cura di Paola D'Amico

Finito di stampare  
nel mese di ottobre 2002  
presso Editrice Salentina  
Galatina







