

Terapia neural

Inyección en la cercanía del ganglio cervical superior y región retroestiloidea

- ▶ Indicación: véase inyección en la cercanía de y en el ganglio estrellado. Diátesis alérgica.
- ▶ Material: Aguja: de 6 a 8 cm. De longitud Cantidad: 5 cc de procaína o lidocaína
- ▶ Técnica: Sitio de entrada: en el punto de corte de 2 líneas auxiliares, la línea vertical bajo el borde anterior del proceso mastoideo y la horizontal la cruza un través de dedo por encima del ángulo mandibular

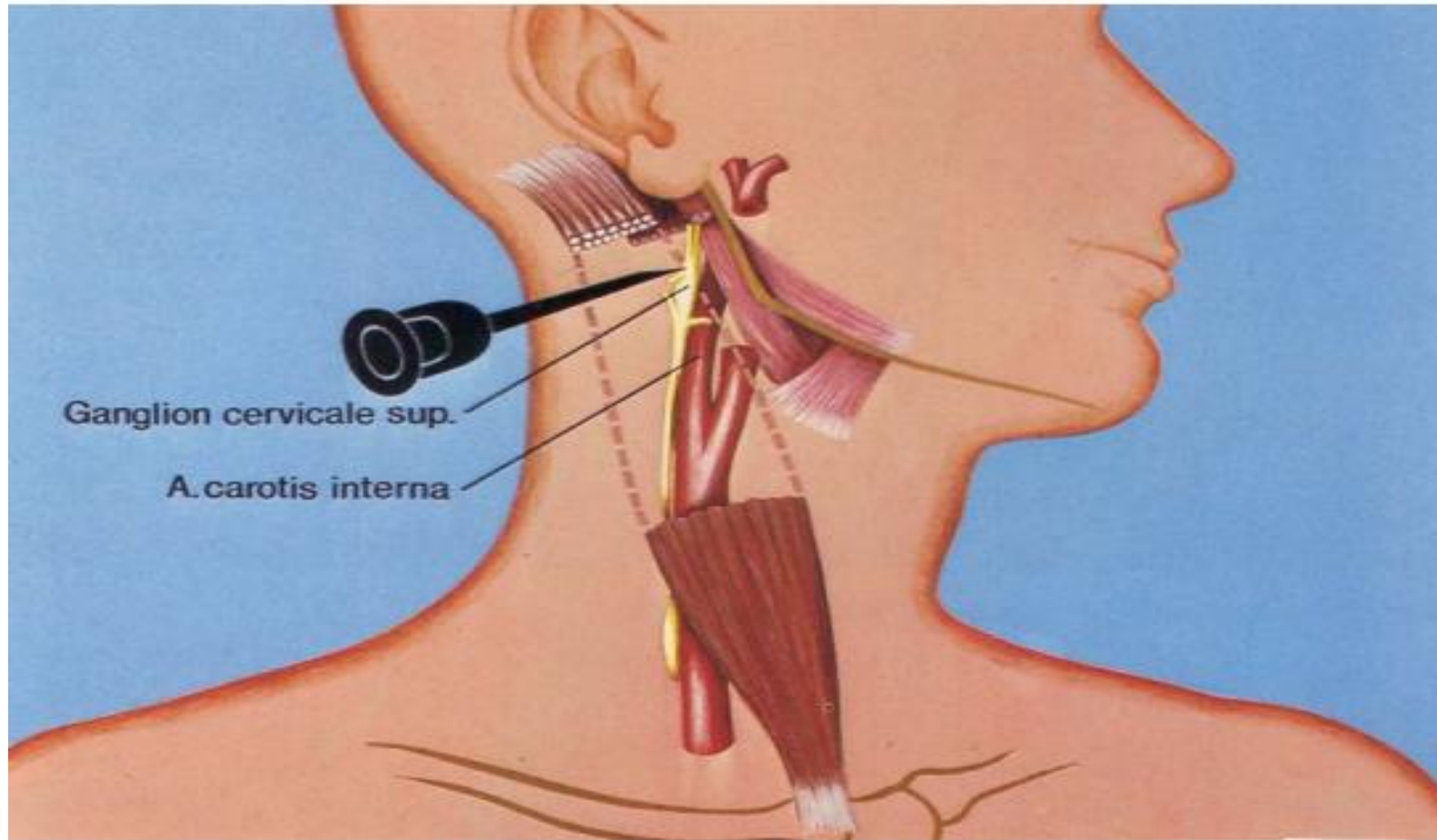
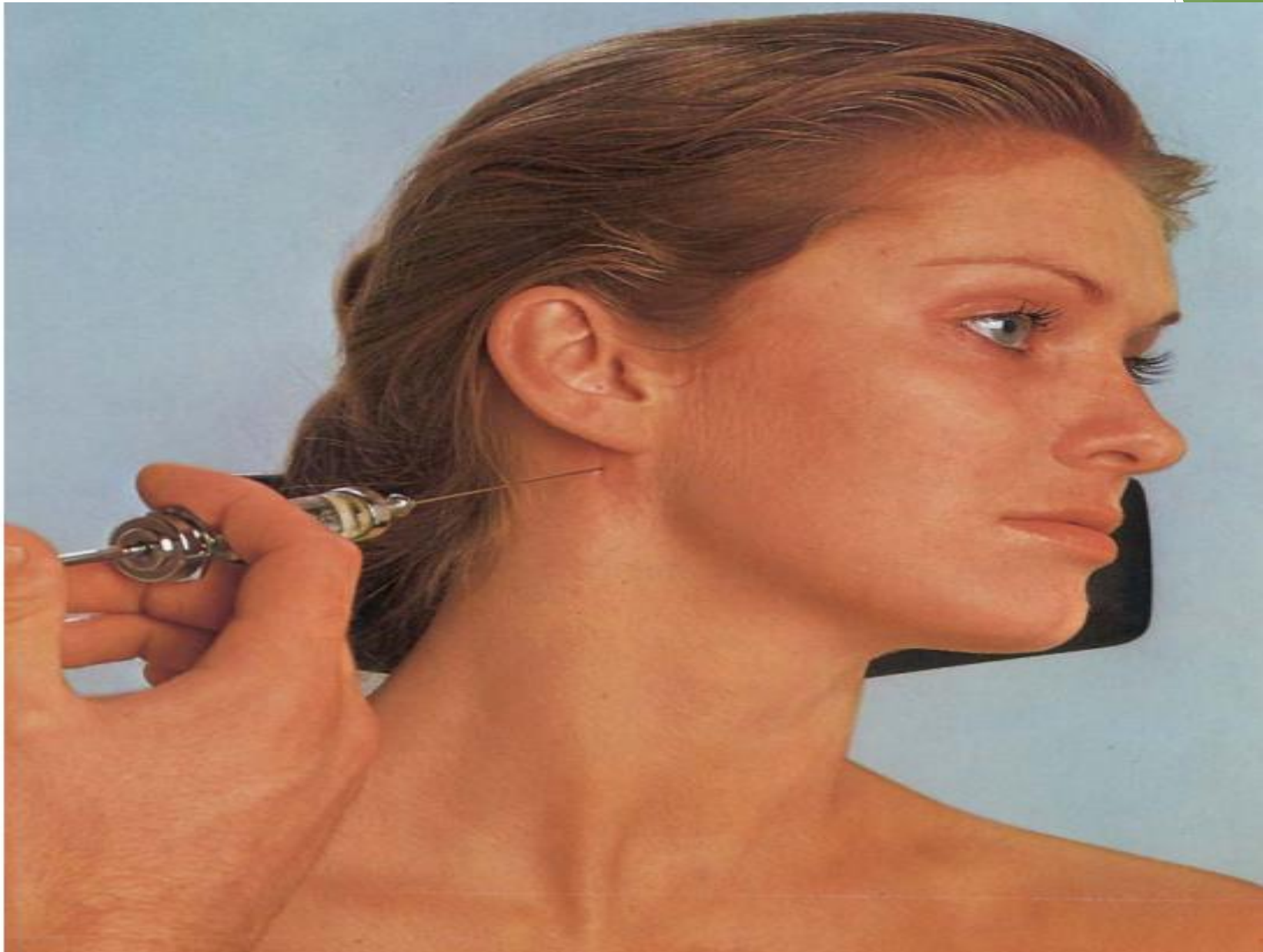

Fig. 15: anatomía y ubicación de la aguja para la inyección en la cercanía del ganglio cervical superior.



Inyección en la cercanía del nervio mentoniano

- ▶ Indicación: Neuralgia del trigémino; dolores de la cara; dolores del mentón y del labio inferior.
- ▶ Material: Aguja: del nº 12
- ▶ Cantidad: 0,5 ml. de procaína o lidocaína.
- ▶ .

- ▶ Técnica: Sitio de penetración: por debajo de los premolares inferiores en el centro medio entre el borde alveolar y el borde inferior del hueso mandibular; ahí se encuentra el foramen mentoniano, que se puede palpar muy bien. Dirección de la penetración: perpendicular hasta el foramen mentoniano y luego algunos mm. hacia craneal - medial. Profundidad de la penetración: hasta lograr contacto óseo y aparición de parestesias



Fig. 43 y 44: inyección en el nervio mentoniano

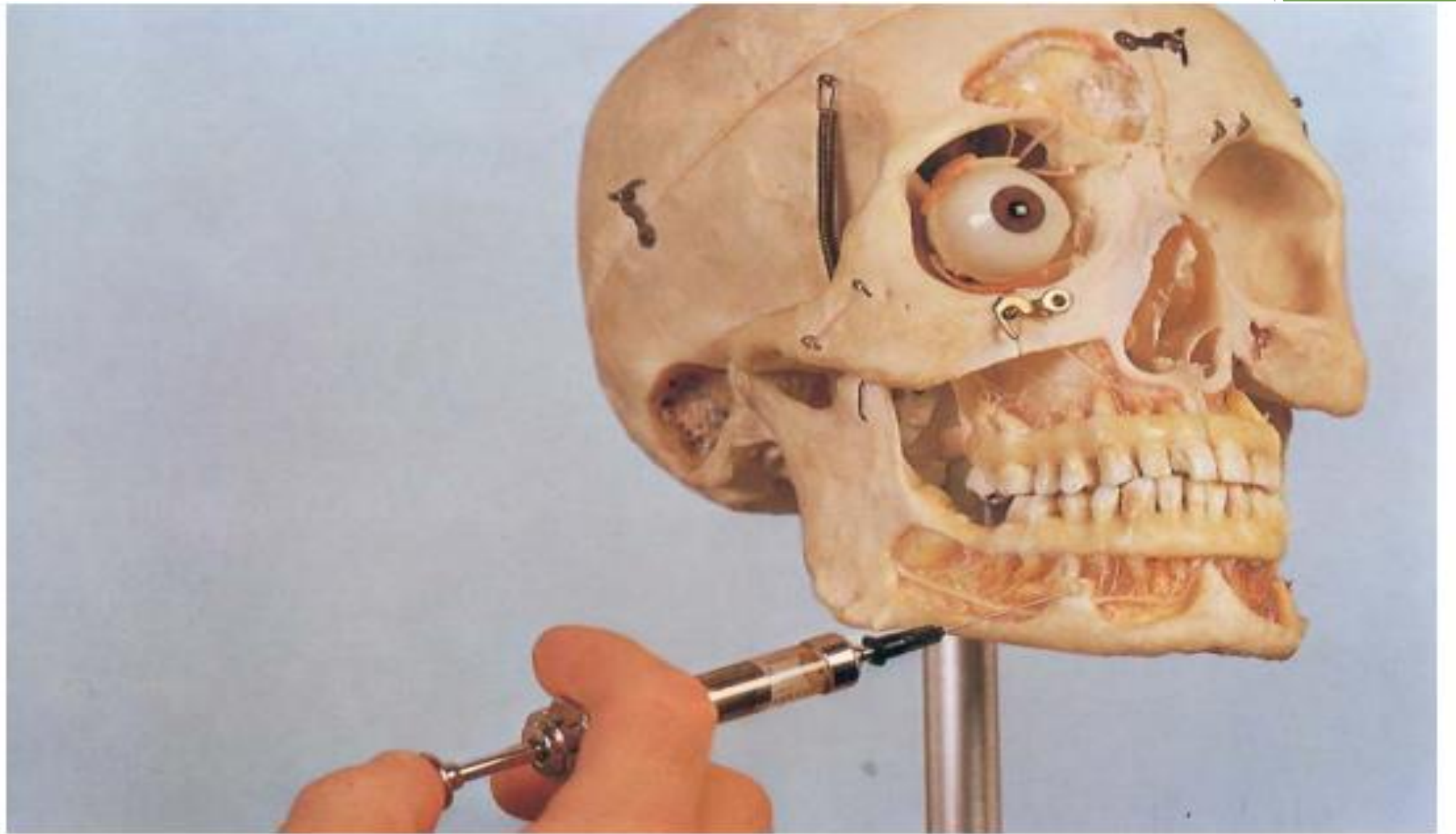

Inyección en la cercanía del nervio glossofaríngeo

- ▶ Indicación: Todas las enfermedades de la región inervada por el nervio, tales como neuralgias atípicas del trigémino, dificultad para tragar, enfermedades de la lengua.
- ▶ Material: Aguja: de 6 cm. de longitud.
- ▶ Cantidad: de 2 a 3 ml. de procaína o lidocaína.
- ▶ Técnica: Sitio de la penetración: en la mitad entre la punta de la mastoides y el ángulo mandibular. Dirección de la penetración: perpendicular a la piel. Profundidad de la penetración: hasta lograr contacto con el hueso, con el proceso estiloideo, a 3 o 4 cm. de profundidad. Una vez allí, sólo se debe infiltrar la cara anterior del proceso.

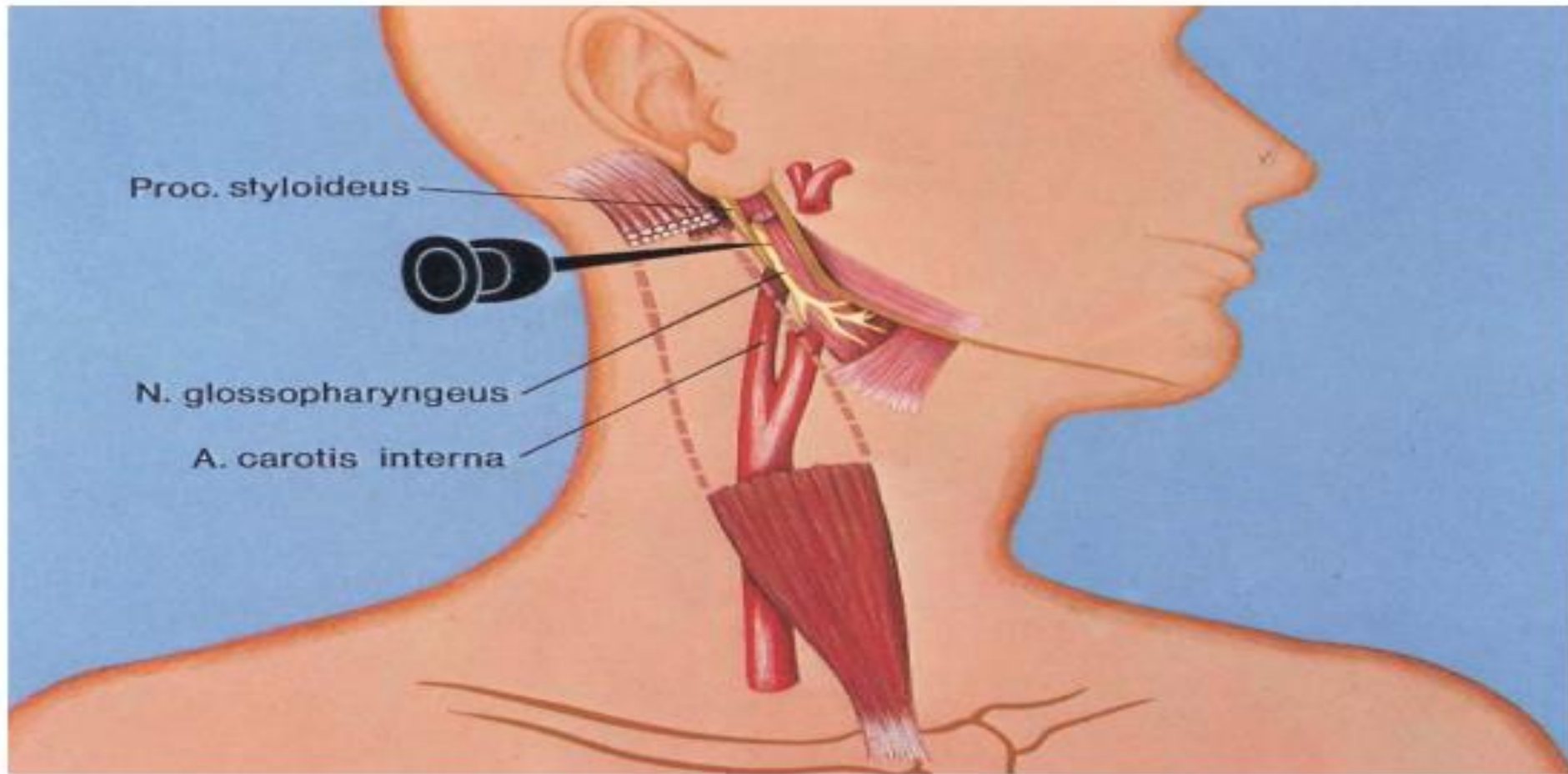

Fig. 37: inyección en la cercanía del n. glossofaríngeo: anatomía y colocación de la agua.

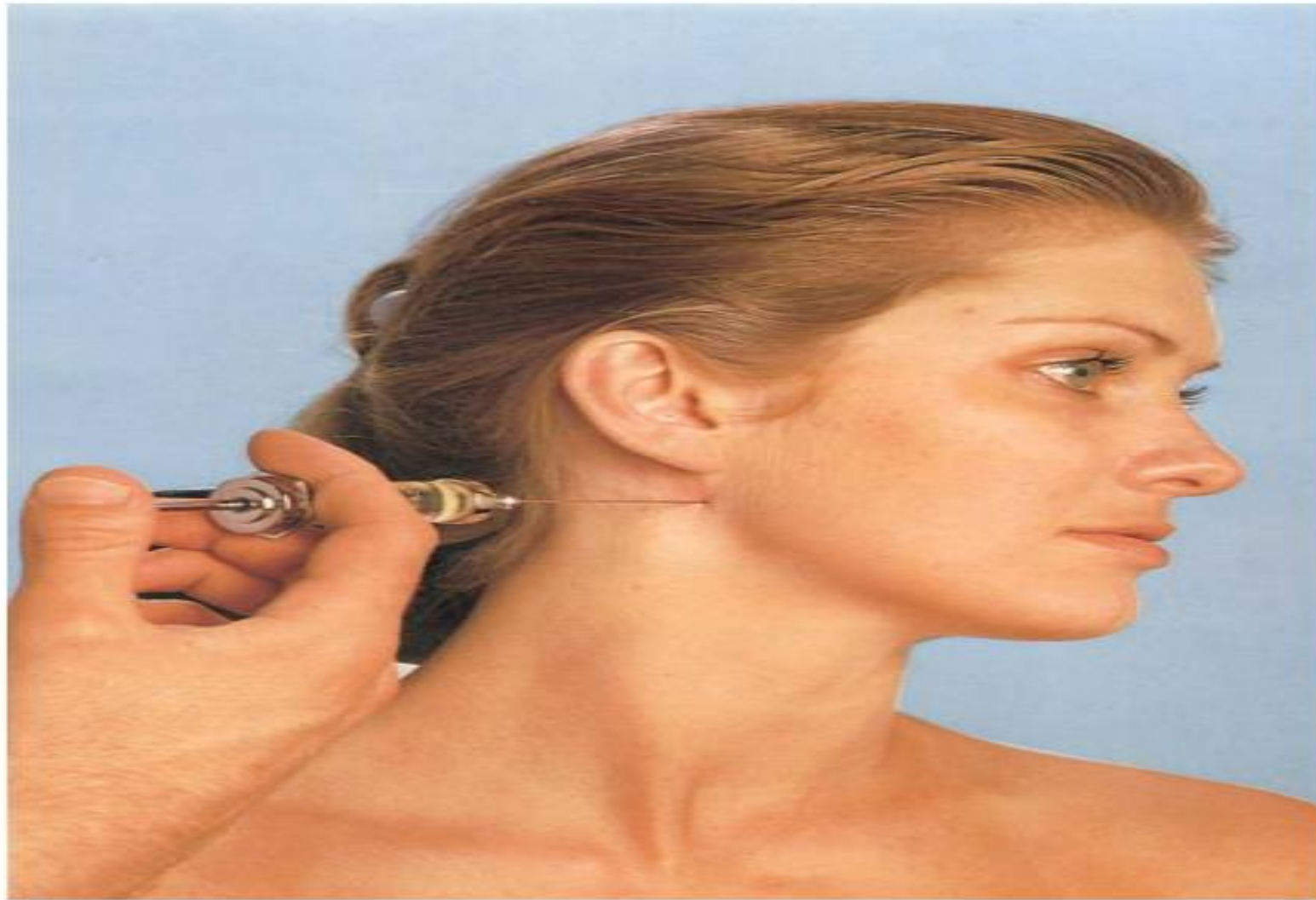

Fig. 38: inyección en la cercanía del n. Glossofaríngeo
Inyección en la cercanía del nervio infraorbitario