



## Fachgerechte Kontrolle Ihrer Brandmeldeanlage

### Unterstützt Ihren Errichter bei Inspektion | Wartung | Instandhaltung

**luuta** unterstützt Ihren Errichter bei der fachgerechten **Inspektion, Wartung und Instandhaltung** Ihrer Brandmeldeanlage. Ihre Brandmeldeanlage dient dem Schutz von Menschenleben und Sachwerten. Die Inspektion, Wartung und Instandhaltung Ihrer Brandmeldeanlage muss daher den Anforderungen gemäß DIN 0833 und DIN 14675 entsprechen.

Als Betreiber von Brandmeldeanlagen stehen Sie vor der Herausforderung, die kryptischen Informationen, die Ihnen Ihr System liefert, interpretieren zu müssen. **luuta** unterstützt Sie dabei, Ihren Verpflichtungen als **Betreiber nach DIN VDE 0833 Teil 1** (z. B. das Betriebsbuch) nachzukommen.

### Standardisierung vereinfacht Prozesse

**luutaBOX, luutaNET, luutaAPP** unterstützen Ihren qualifizierten Facherrichter bei der Standardisierung der Tätigkeiten in Ihren Gebäuden. Der einheitliche und reibungslose Ablauf der Prozesse sichert die Qualität.

Über **luutaBOX** und **luutaNET** stehen alle relevanten Daten der angeschlossenen Brandmeldeanlagen rund um die Uhr (24/7) zur Verfügung. Die **luutaAPP** unterstützt durch die mobile Bereitstellung der notwendigen Informationen bei der Wartung.

Das in DIN 14675 vorgeschriebene Intervall zum Austausch der Melder vergrößert sich durch die Analyse der **Verschmutzungswerte von 5 auf 8 Jahre** und reduziert Ihre Instandhaltungskosten.



**luutaBOX** - klein und effektiv

**luutaNET** erstellt das für Betreiber und Errichter **verpflichtende Betriebsbuch automatisch** und in elektronischer Form.

Die **luutaBOX** sammelt essernet®-weit alle Daten Ihrer Brandmeldeanlage.



Die **luutaBOX** ist permanent und rückwirkungsfrei mit der Brandmeldeanlage verbunden und speichert die Daten selbstständig - ohne die Notwendigkeit der manuellen Dateneingabe. Pro essernet® ist nur eine **luutaBOX** erforderlich.

Um die Sicherheit Ihrer Daten zu gewährleisten, initiiert die **luutaBOX** eine **SSL-verschlüsselte Verbindung** zum **luutaNET**. Die **luutaBOX** akzeptiert keine eingehenden Verbindungen. Der Server befindet sich in einem Rechenzentrum im Geltungsbereich des deutschen Datenschutzgesetzes (TÜV-zertifiziert nach ISO 27001).

Die Benutzung des **luutaNET** ist durch die Abfrage von Benutzername und Passwort gesichert. Sie können Ihre Projekte auch anonym über Projektnummern verwalten.



Nicht nur vor Ort hilft Ihnen die **luutaAPP**. Sie und Ihr Errichter haben die Möglichkeit, auf Ereignisse der Brandmeldeanlage sofort zu reagieren.



Mit der **luutaAPP** lassen sich neue Ereignisse noch einfacher ablesen. Sobald ein neues Ereignis auftritt, wird Ihnen dieses umgehend vorgelesen. Durch individuelle

Filtereinstellungen können Sie und Ihr Errichter sich bei der Wartung / Inspektion optimal unterstützen lassen. Durch die **Anzeige der Gruppen- und Melderzusatztexte** in der Ereignistabelle ist die Überprüfung der Zusatztexte ein Kinderspiel. Auch die Störungsanalyse ist in die **luutaAPP** integriert. Wenn bei der Störung Zusatzinformationen verfügbar sind, genügt ein tippen auf das Störungsereignis und es werden Ihnen der Grund der Störung sowie Tipps zur Beseitigung angezeigt. Die **luutaAPP** ist für **iOS** sowie **Android** verfügbar.



Im **luutaNET** können Ereignisse ausgewählt werden, über die per **Push-Benachrichtigung** informiert werden sollen. Zusätzlich können Sie jetzt Ereignisse auf Ihrer **Smartwatch** anzeigen lassen.

Im **luutaNET** können Ereignisse ausgewählt werden, über die per **Push-Benachrichtigung** informiert werden sollen. Zusätzlich können Sie jetzt Ereignisse auf Ihrer **Smartwatch** anzeigen lassen.

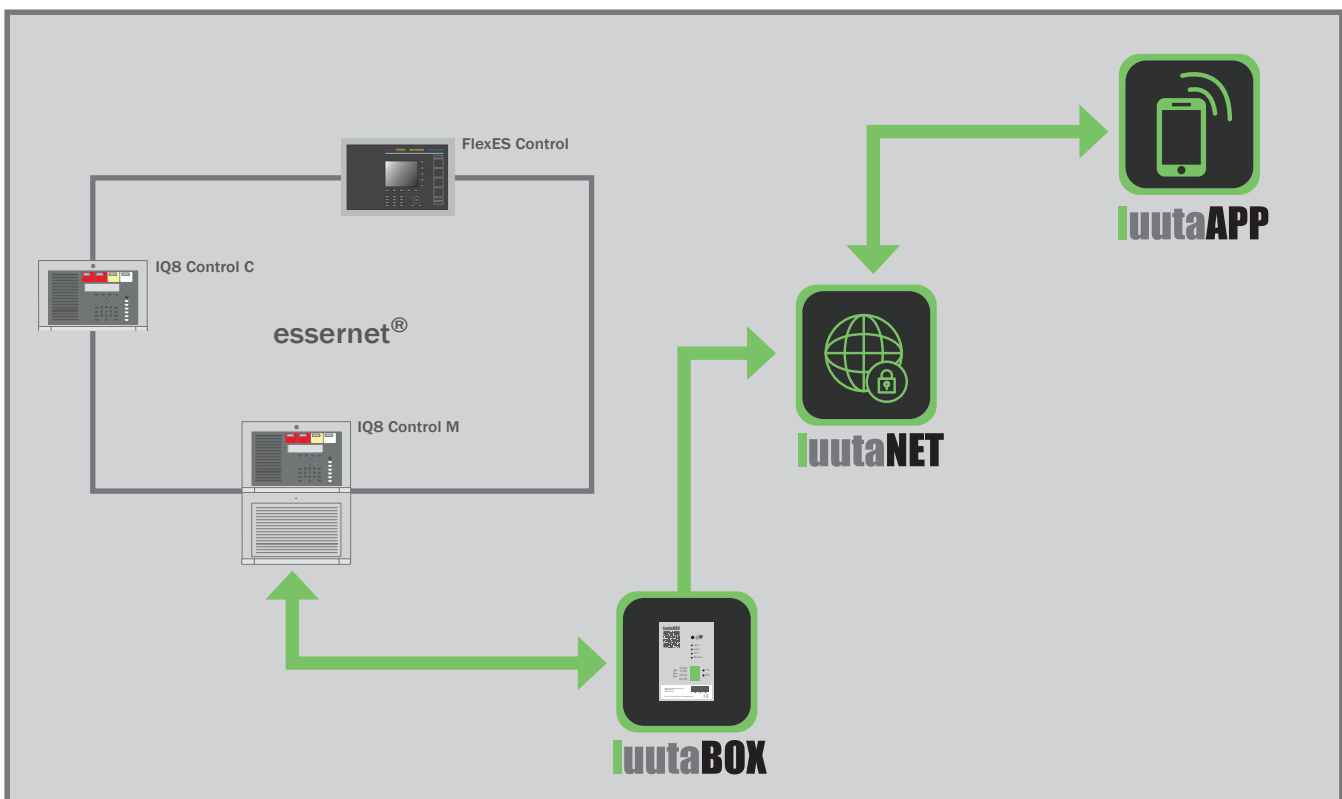

Einbindung von **luuta** an das **essernet®**

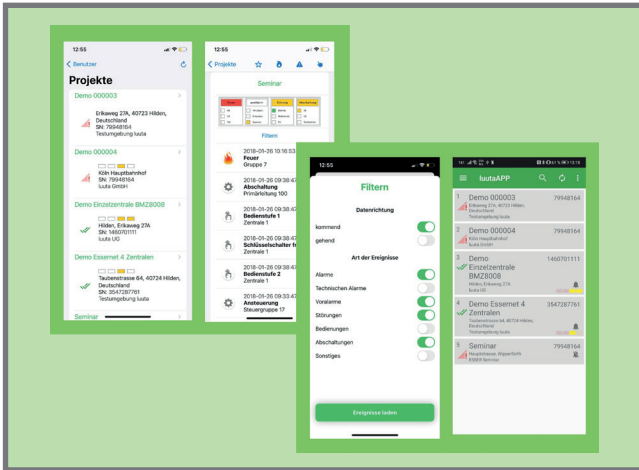

Einblick in die **luutaAPP**

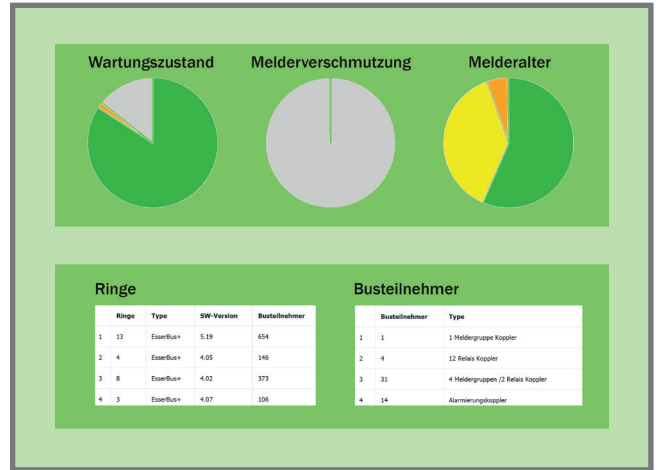

**luuta Anlagenreport**

## Behalten Sie Ihre Brandmeldeanlage im Blick

Ob vom Arbeitsplatz, von zu Hause oder auf Reisen, Sie sind jederzeit über den aktuellen Status Ihrer Brandmeldeanlage informiert.

Über **luutaNET** stehen Ihnen Daten und Status Ihrer Brandmeldeanlage jederzeit zur Verfügung – aktuell und übersichtlich aufbereitet.

### Das System liefert Ihnen folgende Informationen:

- Aktueller Status und historische Ereignisse
- Hinweise zu abgeschalteten Meldergruppen
- Hinweise zu Störungen, deren Ursache und potentiellen Lösungen
- Kundenspezifische Zusatzinformationen (Maßnahmen, Laufkarten, Bild- und Audiodateien)

Sie können Ihre Informationen über größere und verteilte Liegenschaften in Gesamtübersichten zusammenführen.



Der **automatische Versand von E-Mails** ermöglicht die umgehende Benachrichtigung (Notifikation) der Beteiligten und ist frei konfigurierbar. Sie entscheiden, wer im **Fall von Störungen benachrichtigt** wird. Die integrierte Störungsanalyse unterstützt Sie bei der Diagnose des Ereignisses.

**luuta** liefert schnelle und präzise Informationen, das erleichtert Ihre und die Arbeit Ihrer Errichters gleichermaßen.

Kontaktieren Sie uns noch heute und schon bald erhalten Sie fachgerechte **Informationen Ihrer Brandmeldeanlage zu jederzeit und von überall!**

