

# Guaviare, COLOMBIA

## Mariposas de San José del Guaviare

1

Johan Daniel Melo Duarte, Panacea Guaviare

Fotos: Johan Daniel Melo Duarte (JMD) [lepidoterosguaviare@gmail.com]. Wilmer Andrés Ramírez Riaño (WRR), Diana Alexandra Lucena Gavilán (DLG), Ramón Carrillo López (RCL), Axorson Fernando Lugo Camacho (ALC), Vanessa Melo Castaño (VMC). Producido por Johan Daniel Melo Duarte con la asistencia de Valéria Sampaio, Juliana Philipp y Maria Padilla, Field Museum. Agradecimientos: Fredy Montero Abril, Jean F. Le Crom, Juan Guillermo Jaramillo V., Kim Garwood, Vanessa Melo Castaño, Jerónimo Melo Melo, Luis Fernando Galindez. Gracias por el apoyo de Jean F. Le Crom en la identificación de los taxa, Asociación Colombiana para la Lepidopterología (ACOLEP).



© Field Museum (2022) CC BY-NC 4.0. Los trabajos con esta licencia son libres de usar / compartir / remezclar con atribución, pero no permiten el al del trabajo original.

[fieldguides.fieldmuseum.org]

[1433] versión 1 5/2023



Localización del municipio de San José del Guaviare en el departamento del Guaviare, Col.

El departamento del Guaviare está localizado en la región de la amazonia colombiana, cuenta con una extensión de 53.460 km<sup>2</sup>, con 175 m.s.n.m. y una temperatura promedio de 25°C, lo conforman cuatro municipios; Miraflores, Calamar, El Retorno y su capital San José del Guaviare. Cuenta con tres figuras de protección La Serranía de la Lindosa, Reserva nacional natural Nukak y El parque Nacional Natural Serranía del Chiribiquete compartido con el departamento de Caquetá. La presente guía de campo de las mariposas de San José del Guaviare es una herramienta para el conocimiento y conservación de las especies que existen en los ecosistemas de la región, en esta se exponen 100 especies de las 300 que se tienen registradas, de la superfamilia Papilionoidea (Papilionidae, Pieridae, Riodinidae, Lycaenidae, Nymphalidae y Hesperidae).



Panorámica desde la serranía de la Lindosa hacia bosques de galería.

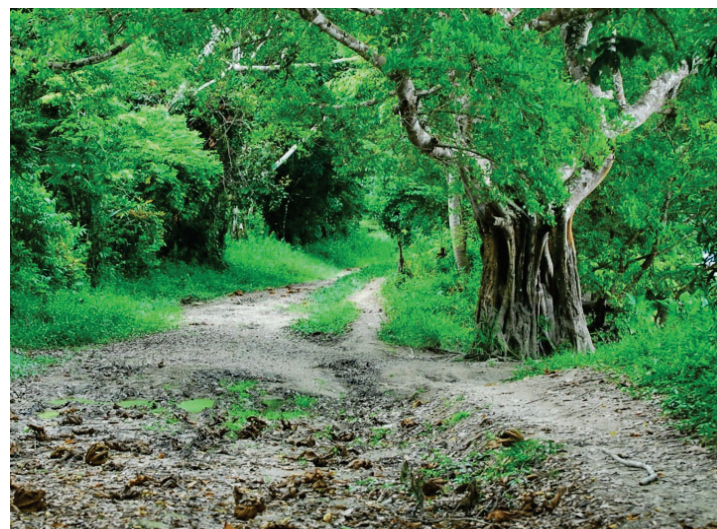

Sendero Buena Vista, Bosque denso alto inundable heterogéneo.

# Guaviare, COLOMBIA

## Mariposas de San José del Guaviare

Johan Daniel Melo Duarte, Panacea Guaviare

Fotos: Johan Daniel Melo Duarte (JMD) [lepidopterosguaviare@gmail.com]. Wilmer Andrés Ramírez Riaño (WRR), Diana Alexandra Lucena Gavilán (DLG), Ramón Carrillo López (RCL), Axorson Fernando Lugo Camacho (ALC), Vanessa Melo Castaño (VMC). Producido por Johan Daniel Melo Duarte con la asistencia de Valéria Sampaio, Juliana Philipp y Maria Padilla, Field Museum. Agradecimientos: Fredy Montero Abril, Jean F. Le Crom, Juan Guillermo Jaramillo V., Kim Garwood, Vanessa Melo Castaño, Jerónimo Melo Melo, Luis Fernando Galindez. Gracias por el apoyo de Jean F. Le Crom en la identificación de los taxa, Asociación Colombiana para la Lepidopterología (ACOLEP).

© Field Museum (2022) CC BY-NC 4.0. Los trabajos con esta licencia son libres de usar / compartir / remezclar con atribución, pero no permiten el al del trabajo original. [fieldguides.fieldmuseum.org] [1433] versión 1 5/2023

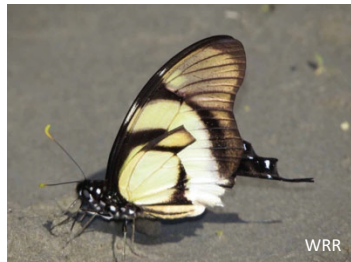

1 *Eurytides dolicaon deileon*  
PAPILIONIDAE/PAPILIONINAE



2 *Protesilaus telesilaus telesilaus*  
PAPILIONIDAE/PAPILIONINAE



3 *Heraclides torquatus torquatus*  
PAPILIONIDAE/PAPILIONINAE



4 *Heraclides thoas cinyras*  
PAPILIONIDAE/PAPILIONINAE

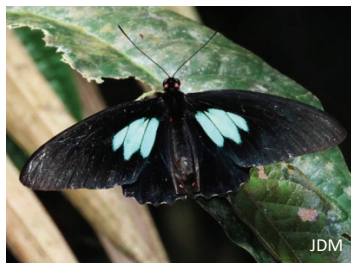

5 *Parides sesostris sesostris*  
PAPILIONIDAE/PAPILIONINAE



6 *Moschoneura pinthous monica*  
PIERIDAE/DISMORPHIINAE



7 *Itaballia demophile charopus*  
PIERIDAE/PIERINAE



8 *Phoebis argante larra*  
PIERIDAE/COLIADINAE

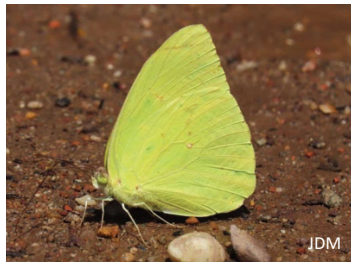

9 *Phoebis sennae marcellina*  
PIERIDAE/COLIADINAE



10 *Phoebis trite*  
PIERIDAE/COLIADINAE



11 *Anteos menippe*  
PIERIDAE/COLIADINAE



12 *Eurema albula albula*  
PIERIDAE/COLIADINAE



13 *Euselasia melaphaea*  
RIODINIDAE/EUSELASIINAE



14 *Pelolasia melaphaeax*  
RIODINIDAE/EUSELASIINAE

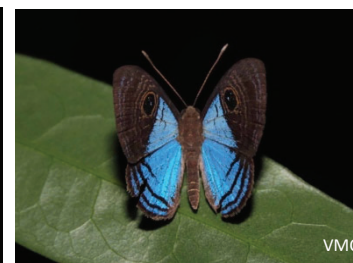

15 *Mesosemia gneris*  
RIODINIDAE/RIODININAE



16 *Pterophthalma tullius*  
RIODINIDAE/RIODININAE



17 *Hyphilaria parthenis*  
RIODINIDAE/RIODININAE



18 *Cremna heteroea*  
RIODINIDAE/RIODININAE

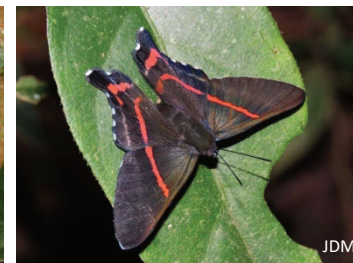

19 *Ancyluris aulestes jocularis*  
RIODINIDAE/RIODININAE



20 *Rethus periander*  
RIODINIDAE/RIODININAE

# Guaviare, COLOMBIA

## Mariposas de San José del Guaviare

3

Johan Daniel Melo Duarte, Panacea Guaviare

Fotos: Johan Daniel Melo Duarte (JMD) [lepidopterosguaviare@gmail.com]. Wilmer Andrés Ramírez Riaño (WRR), Diana Alexandra Lucena Gavilán (DLG), Ramón Carrillo López (RCL), Axorson Fernando Lugo Camacho (ALC), Vanessa Melo Castaño (VMC). Producido por Johan Daniel Melo Duarte con la asistencia de Valéria Sampaio, Juliana Philipp y Maria Padilla, Field Museum. Agradecimientos: Fredy Montero Abril, Jean F. Le Crom, Juan Guillermo Jaramillo V., Kim Garwood, Vanessa Melo Castaño, Jerónimo Melo Melo, Luis Fernando Galindez. Gracias por el apoyo de Jean F. Le Crom en la identificación de los taxa, Asociación Colombiana para la Lepidopterología (ACOLEP).



© Field Museum (2022) CC BY-NC 4.0. Los trabajos con esta licencia son libres de usar / compartir / remezclar con atribución, pero no permiten el al del trabajo original.

[fieldguides.fieldmuseum.org]

[1433] versión 1 5/2023

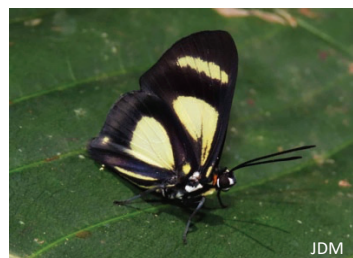

21 *Monethe albertus*  
RIODINIDAE/RIODININAE



22 *Caria mantinea*  
RIODINIDAE/RIODININAE

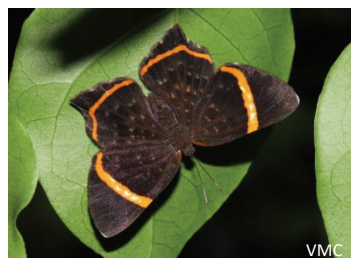

23 *Riodina lysippus*  
RIODINIDAE/RIODININAE

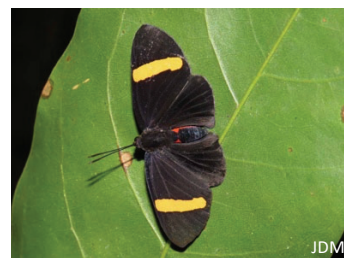

24 *Melanis marathon*  
RIODINIDAE/RIODININAE



25 *Helicopsis gnidus interrupta*  
RIODINIDAE/RIODININAE



26 *Sarota miranda*  
RIODINIDAE/RIODININAE



27 *Calydna catana*  
RIODINIDAE/RIODININAE

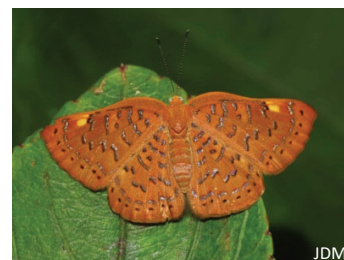

28 *Emesis cerea cerea*  
RIODINIDAE/RIODININAE



29 *Thisbe molela*  
RIODINIDAE/RIODININAE



30 *Juditha odites praeclarum*  
RIODINIDAE/RIODININAE

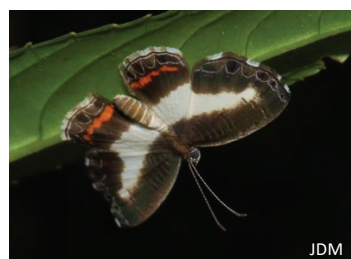

31 *Juditha azan*  
RIODINIDAE/RIODININAE

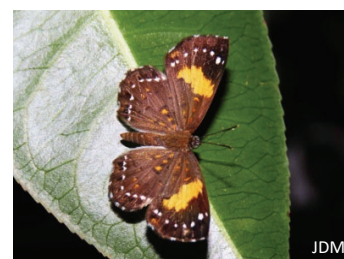

32 *Calospila emylus*  
RIODINIDAE/RIODININAE

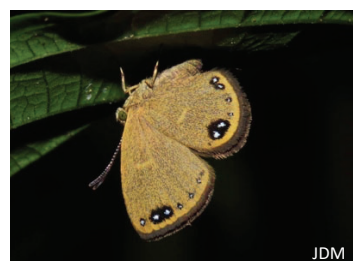

33 *Theope philotes*  
RIODINIDAE/RIODININAE

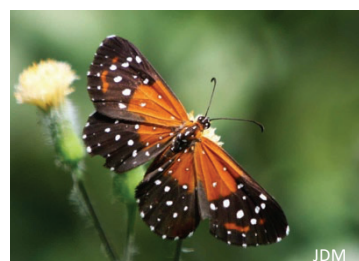

34 *Stalactis phlegia*  
RIODINIDAE/RIODININAE



35 *Mithras nautes*  
LYCAENIDAE/THECLINAE

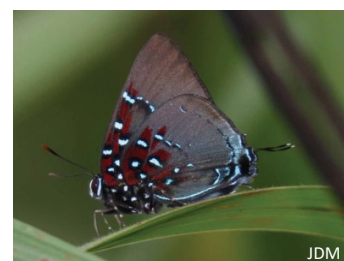

36 *Brangas getus*  
LYCAENIDAE/THECLINAE



37 *Pseudolycaenia marsyas*  
LYCAENIDAE/THECLINAE



38 *Theritas mavors*  
LYCAENIDAE/THECLINAE

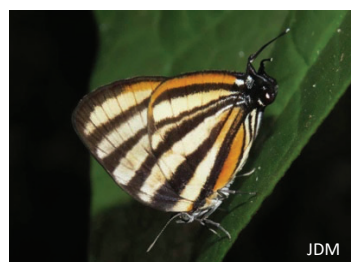

39 *Arawacus aetolus*  
LYCAENIDAE/THECLINAE



40 *Ocaria ocrisia*  
LYCAENIDAE/THECLINAE

# Guaviare, COLOMBIA

## Mariposas de San José del Guaviare

4

Johan Daniel Melo Duarte, Panacea Guaviare

Fotos: Johan Daniel Melo Duarte (JMD) [lepidopterosguaviare@gmail.com]. Wilmer Andrés Ramírez Riaño (WRR), Diana Alexandra Lucena Gavilán (DLG), Ramón Carrillo López (RCL), Axorson Fernando Lugo Camacho (ALC), Vanessa Melo Castaño (VMC). Producido por Johan Daniel Melo Duarte con la asistencia de Valéria Sampaio, Juliana Philipp y Maria Padilla, Field Museum. Agradecimientos: Fredy Montero Abril, Jean F. Le Crom, Juan Guillermo Jaramillo V., Kim Garwood, Vanessa Melo Castaño, Jerónimo Melo Melo, Luis Fernando Galindez. Gracias por el apoyo de Jean F. Le Crom en la identificación de los taxa, Asociación Colombiana para la Lepidopterología (ACOLEP).



© Field Museum (2022) CC BY-NC 4.0. Los trabajos con esta licencia son libres de usar / compartir / remezclar con atribución, pero no permiten el al del trabajo original.

[fieldguides.fieldmuseum.org]

[1433] versión 1 5/2023

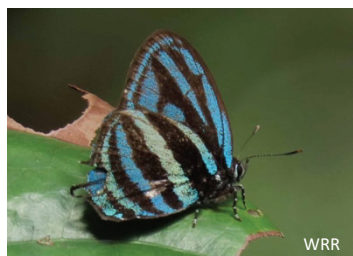

41 *Thestius meridionalis*  
LYCAENIDAE/THECLINAE



42 *Stephronota adela*  
LYCAENIDAE/THECLINAE



43 *Laspis temesa*  
LYCAENIDAE/THECLINAE



44 *Celmia celmus*  
LYCAENIDAE/THECLINAE



45 *Hemiarigus hanno*  
LYCAENIDAE/POLYOMMATINAE

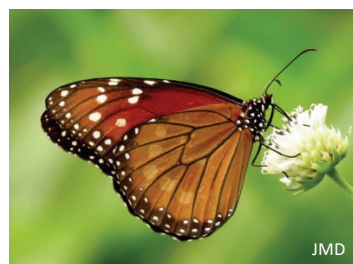

46 *Danaus eresimus*  
NYMPHALIDAE/DANAINAE

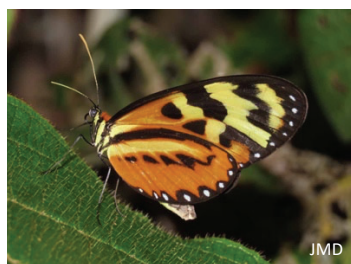

47 *Mechanitis dorissides*  
NYMPHALIDAE/DANAINAE

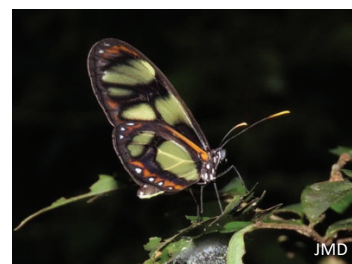

48 *Callithomia lenea obfuscata*  
NYMPHALIDAE/DANAINAE

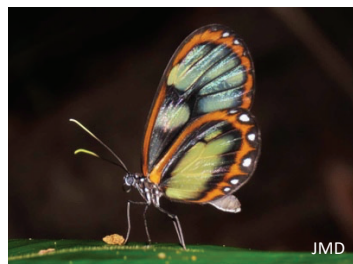

49 *Godyris zavaleta*  
NYMPHALIDAE/DANAINAE



50 *Hypoleria sarepta*  
NYMPHALIDAE/DANAINAE

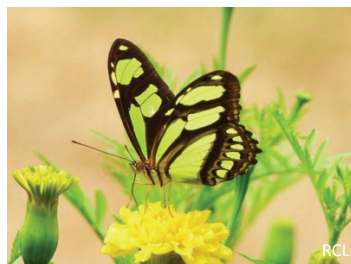

51 *Philaethria dido*  
NYMPHALIDAE/HELICONIINAE



52 *Dryas iulia iulia*  
NYMPHALIDAE/HELICONIINAE

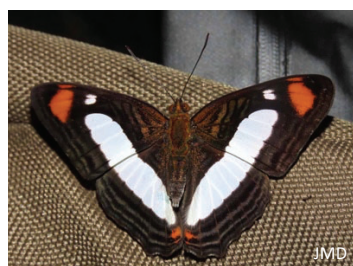

53 *Adelpha thoasa thoasa*  
NYMPHALIDAE/LIMENITIDINAE

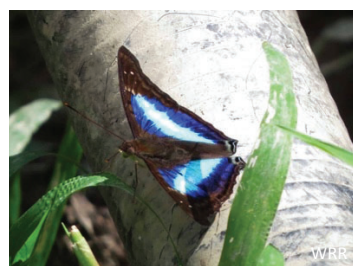

54 *Doxocopa lavinia*  
NYMPHALIDAE/APATURINAE



55 *Doxocopa griseldus*  
NYMPHALIDAE/APATURINAE



56 *Biblis hyperia aganisa*  
NYMPHALIDAE/BIBLIDINAE



57 *Catonephele acontius*  
NYMPHALIDAE/BIBLIDINAE

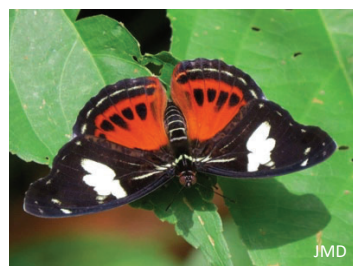

58 *Catonephele numilia numilia*  
NYMPHALIDAE/BIBLIDINAE

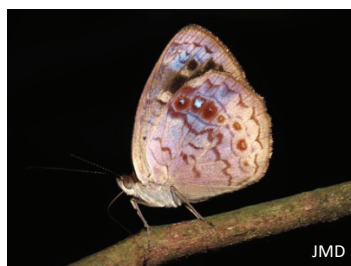

59 *Eunica marsolia fasula*  
NYMPHALIDAE/BIBLIDINAE

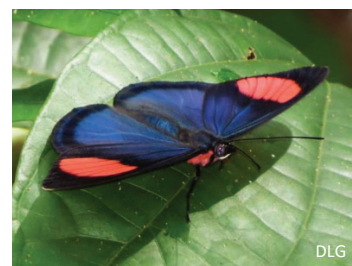

60 *Batesia hypochlora*  
NYMPHALIDAE/BIBLIDINAE

# Guaviare, COLOMBIA

## Mariposas de San José del Guaviare

5

Johan Daniel Melo Duarte, Panacea Guaviare

Fotos: Johan Daniel Melo Duarte (JMD) [lepidopterosguaviare@gmail.com]. Wilmer Andrés Ramírez Riaño (WRR), Diana Alexandra Lucena Gavilán (DLG), Ramón Carrillo López (RCL), Axorson Fernando Lugo Camacho (ALC), Vanessa Melo Castaño (VMC). Producido por Johan Daniel Melo Duarte con la asistencia de Valéria Sampaio, Juliana Philipp y Maria Padilla, Field Museum. Agradecimientos: Fredy Montero Abril, Jean F. Le Crom, Juan Guillermo Jaramillo V., Kim Garwood, Vanessa Melo Castaño, Jerónimo Melo Melo, Luis Fernando Galindez. Gracias por el apoyo de Jean F. Le Crom en la identificación de los taxa, Asociación Colombiana para la Lepidopterología (ACOLEP).



© Field Museum (2022) CC BY-NC 4.0. Los trabajos con esta licencia son libres de usar / compartir / remezclar con atribución, pero no permiten el al del trabajo original.

[fieldguides.fieldmuseum.org]

[1433] versión 1 5/2023



61 *Hamadryas feronia*  
NYMPHALIDAE/BIBLIDINAE

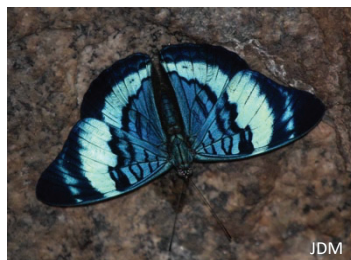

62 *Panacea divalis*  
NYMPHALIDAE/BIBLIDINAE



63 *Callicore pygas cyllene*  
NYMPHALIDAE/BIBLIDINAE

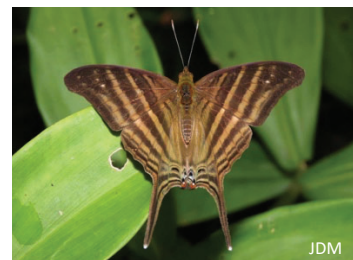

64 *Marpesia chiron*  
NYMPHALIDAE/CYRESTINAE

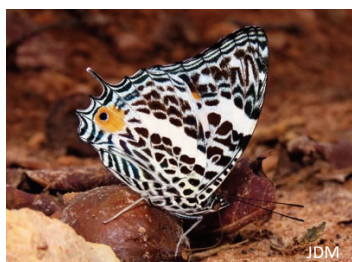

65 *Baeotus deucalion*  
NYMPHALIDAE/NYMPHALINAE



66 *Colobura dirce*  
NYMPHALIDAE/NYMPHALINAE

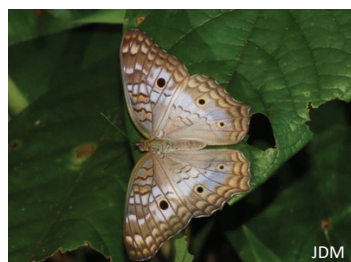

67 *Anartia jatrophae*  
NYMPHALIDAE/NYMPHALINAE



68 *Junonia genoveva incarnata*  
NYMPHALIDAE/NYMPHALINAE

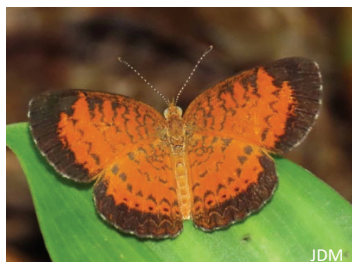

69 *Mazia amazónica amazonica*  
NYMPHALIDAE/NYMPHALINAE



70 *Castilia ofella*  
NYMPHALIDAE/NYMPHALINAE

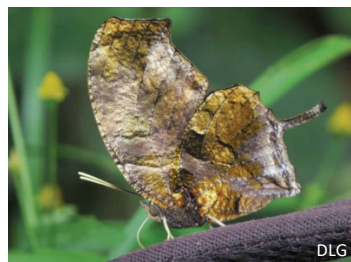

71 *Consul fabius*  
NYMPHALIDAE /CHARAXINAE



72 *Zaretis falcis*  
NYMPHALIDAE /CHARAXINAE

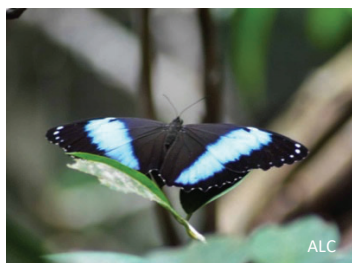

75 *Morpho helenor theodorus*  
NYMPHALIDAE/SATYRINAE



74 *Bia actorion*  
NYMPHALIDAE/SATYRINAE



75 *Caligo illioneus*  
NYMPHALIDAE/SATYRINAE



76 *Cithaerias aurora phantoma*  
NYMPHALIDAE/SATYRINAE



77 *Haetera piera*  
NYMPHALIDAE/SATYRINAE

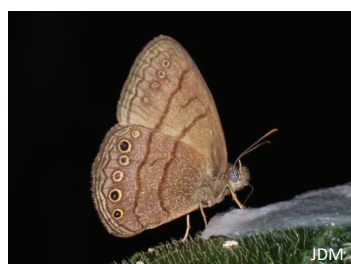

78 *Hermeuptychia hermes*  
NYMPHALIDAE/SATYRINAE



79 *Cepheuptychia cephus*  
NYMPHALIDAE/SATYRINAE



80 *Chloreuptychia tolumnia*  
NYMPHALIDAE/SATYRINAE

# Guaviare, COLOMBIA

## Mariposas de San José del Guaviare

6

Johan Daniel Melo Duarte, Panacea Guaviare

Fotos: Johan Daniel Melo Duarte (JMD) [lepidopterosguaviare@gmail.com]. Wilmer Andrés Ramírez Riaño (WRR), Diana Alexandra Lucena Gavilán (DLG), Ramón Carrillo López (RCL), Axorson Fernando Lugo Camacho (ALC), Vanessa Melo Castaño (VMC). Producido por Johan Daniel Melo Duarte con la asistencia de Valéria Sampaio, Juliana Philipp y Maria Padilla, Field Museum. Agradecimientos: Fredy Montero Abril, Jean F. Le Crom, Juan Guillermo Jaramillo V., Kim Garwood, Vanessa Melo Castaño, Jerónimo Melo Melo, Luis Fernando Galindez. Gracias por el apoyo de Jean F. Le Crom en la identificación de los taxa, Asociación Colombiana para la Lepidopterología (ACOLEP).



© Field Museum (2022) CC BY-NC 4.0. Los trabajos con esta licencia son libres de usar / compartir / remezclar con atribución, pero no permiten el al del trabajo original.

[fieldguides.fieldmuseum.org]

[1433] versión 1 5/2023



81 *Pareuptychia ocirrhoe*  
NYMPHALIDAE/SATYRINAE



82 *Taygetis cleopatra*  
NYMPHALIDAE/SATYRINAE



83 *Phanus ecitonorum*  
HESPERIIDAE/EUDAMINAE



84 *Cecropterus dorantes*  
HESPERIIDAE/EUDAMINAE

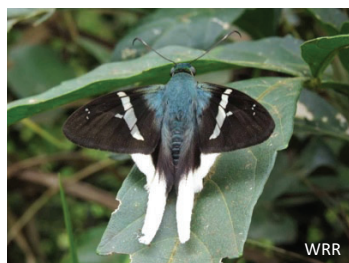

85 *Telegonus chalco*  
HESPERIIDAE/EUDAMINAE



86 *Telemiades amphion*  
HESPERIIDAE/EUDAMINAE



87 *Euriphellus euribates*  
HESPERIIDAE/EUDAMINAE

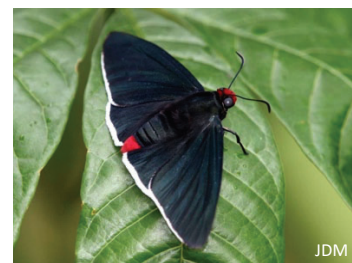

88 *Pyrrhopyge thericles*  
HESPERIIDAE/PYRGINAE

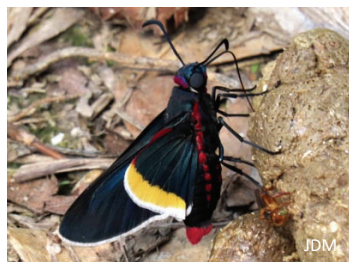

89 *Mysoria barcastus venezuelae*  
HESPERIIDAE/PYRGINAE

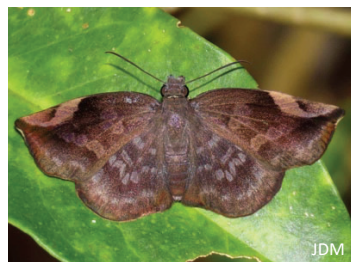

90 *Eantis thraso*  
HESPERIIDAE/PYRGINAE

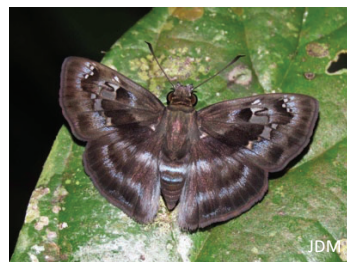

91 *Quadrus cerialis*  
HESPERIIDAE/PYRGINAE



92 *Pythonides jovianus*  
HESPERIIDAE/PYRGINAE



93 *Spioniades artemides*  
HESPERIIDAE/PYRGINAE

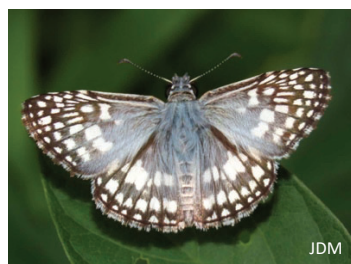

94 *Burnsius orcus*  
HESPERIIDAE/PYRGINAE



95 *Heliopetes arsalte*  
HESPERIIDAE/PYRGINAE



96 *Orses cynisca*  
HESPERIIDAE/HESPERIINAE



97 *Calpodex cf. fusta*  
HESPERIIDAE/HESPERIINAE

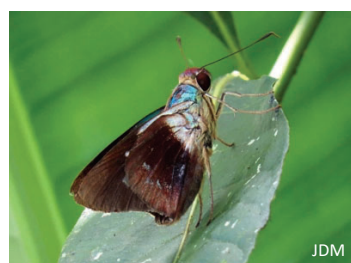

98 *Thracides phidon*  
HESPERIIDAE/HESPERIINAE

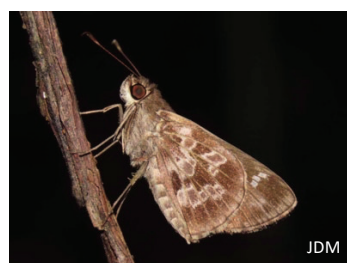

99 *Cymaenes trebius*  
HESPERIIDAE/HESPERIINAE

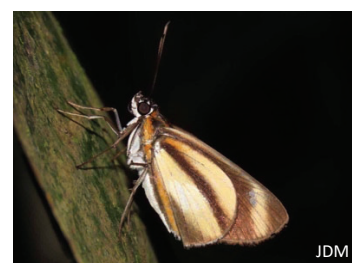

100 *Vettius phyllus*  
HESPERIIDAE/HESPERIINAE