

São Luís, Maranhão, BRASIL

Frutos Seleccionados das Dunas da Praia de São Marcos

1

Camila dos Santos Pires & Eduardo Bezerra de Almeida Jr.
Universidade Federal do Maranhão

Fotos: Pires, C.S; Nascimento, A.D; Amorim, G.S; Santos, C. R & Leal, E.R.P. Produzido por: Camila dos Santos Pires (k_mila.pires12@hotmail.com) com assistência de Valéria Sampaio, Field Museum. Suporte fornecido por: Fundação de Amparo à Pesquisa e ao Desenvolvimento Científico e Tecnológico do Maranhão – FAPEMA e Conselho Nacional de Desenvolvimento Científico e Tecnológico – CNPq.

 © Field Museum (2023) CC BY-NC 4.0. Os materiais sob esta licença são livres para uso/ compartilhamento/ remixagem com atribuição, mas não permitem o uso comercial da obra original. [fieldguides.fieldmuseum.org] [1519] versão 1 3/2023



1 *Anacardium occidentale*
ANACARDIACEAE



2 *Himatanthus obovatus*
APOCYNACEAE



3 *Matelea ganglinosa*
APOCYNACEAE



4 *Astrocaryum vulgare*
ARECACEAE



5 *Protium heptaphyllum*
BURSERACEAE



6 *Cereus jamacaru*
CACTACEAE



7 *Monteverdia obtusifolia*
CELASTRACEAE



8 *Chrysobalanus icaco*
CHRYSOBALANACEAE



9 *Curatella americana*
DILLENIACEAE



10 *Davilla elliptica*
DILLENIACEAE



11 *Jatropha gossypifolia*
EUPHORBIACEAE



12 *Manihot tristis*
EUPHORBIACEAE

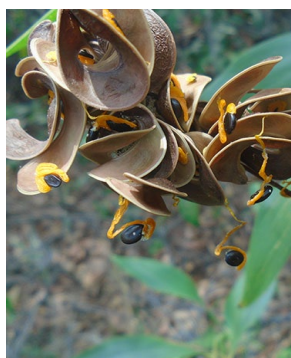

13 *Acacia mangium*
FABACEAE



14 *Crotalaria retusa*
FABACEAE



15 *Dalbergia ecastaphyllum*
FABACEAE



16 *Entada polystachya*
FABACEAE



17 *Eschweilera ovata*
LECYTHIDACEAE



18 *Byrsonima crassifolia*
MALPIGHIACEAE



19 *Stigmaphyllon bannisterioides*
MALPIGHIACEAE



20 *Ficus americana* subsp. *guianensis*
MORACEAE

São Luís, Maranhão, BRASIL

Frutos Selecionados das Dunas da Praia de São Marcos

2

Camila dos Santos Pires & Eduardo Bezerra de Almeida Jr.
Universidade Federal do Maranhão

Fotos: Pires, C.S; Nascimento, A.D; Amorim, G.S; Santos, C. R & Leal, E.R.P. Produzido por: Camila dos Santos Pires (k_mila.pires12@hotmail.com) com assistência de Valéria Sampaio, Field Museum. Suporte fornecido por: Fundação de Amparo à Pesquisa e ao Desenvolvimento Científico e Tecnológico do Maranhão – FAPEMA e Conselho Nacional de Desenvolvimento Científico e Tecnológico – CNPq.

 © Field Museum (2023) CC BY-NC 4.0. Os materiais sob esta licença são livres para uso/ compartilhamento/ remixagem com atribuição, mas não permitem o uso comercial da obra original. [fieldguides.fieldmuseum.org] [1519] versão 1 3/2023



21 *Campomanesia aromatica*
MYRTACEAE



22 *Eugenia puniceifolia*
MYRTACEAE

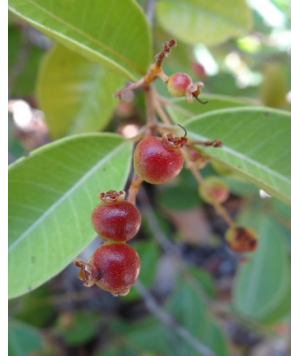

23 *Myrcia cuprea*
MYRTACEAE



24 *Guapira pernambucensis*
NYCTAGINACEAE



25 *Ouratea fieldingiana*
OCHNACEAE



26 *Chiococca alba*
RUBIACEAE



27 *Guettarda angelica*
RUBIACEAE



28 *Tocoyena bullata*
RUBIACEAE



29 *Matayba guianensis*
SAPINDACEAE

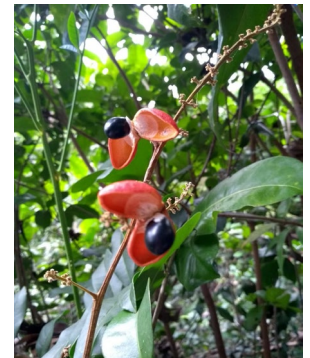

30 *Pseudima frutescens*
SAPINDACEAE



31 *Manilkara triflora*
SAPOTACEAE



32 *Solanum paludosum*
SOLANACEAE

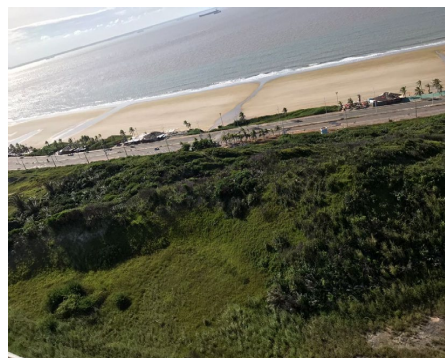

33 Vista da Praia de São Marcos.

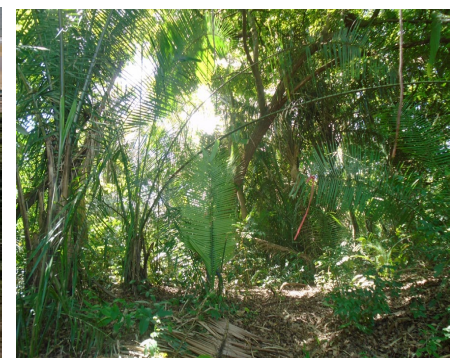

34 Área de coleta – Mata fechada da Praia de São Marcos.



35 Área de coleta – Praia de São Marcos.



36 Área de coleta – Praia de São Marcos.