

# รายงานสถิติจังหวัดประจวบคีรีขันธ์

## Prachuap Khiri Khan Provincial Statistical Report

**2562**  
**2019**

เมืองสามอ่าว



# รายงานสถิติจังหวัดประจวบคีรีขันธ์ พ.ศ. 2562

## Prachuap Khiri Khan Provincial Statistical Report: 2019

สำนักงานสถิติจังหวัดประจวบคีรีขันธ์

Prachuap Khiri Khan Provincial Statistical Office



สำนักงานสถิติแห่งชาติ

สำนักงานสถิติแห่งชาติ  
กระทรวงดิจิทัลเพื่อเศรษฐกิจและสังคม  
National Statistical Office  
Ministry of Digital Economy and Society

**หน่วยงานเจ้าของเรื่อง**

สำนักงานสถิติจังหวัดประจวบคีรีขันธ์  
 ศาลากลางจังหวัดหลังใหม่ ชั้น 4  
 อำเภอเมืองประจวบคีรีขันธ์  
 จังหวัดประจวบคีรีขันธ์ 77000  
 โทร 0 3261 1310  
 โทรสาร 0 3261 1435  
 ไปรษณีย์อิเล็กทรอนิกส์: pchkkhan@nso.go.th

**Division-in-Charge**

Prachuap Khiri Khan Provincial Statistical Office.  
 Prachuap Khiri Khan City Hall, 4th Floor.  
 Prachuap Khiri Khan 77000, Thailand  
 Tel. +66 (0) 3261 1310  
 Fax: +66 (0) 3261 1435  
 E-mail: pchkkhan@nso.go.th

**หน่วยงานที่เผยแพร่**

กองสถิติพยากรณ์  
 สำนักงานสถิติแห่งชาติ  
 ศูนย์ราชการเฉลิมพระเกียรติ ๘๐ พรรษาฯ  
 อาคารรัฐประศาสนภักดี ชั้น 2  
 ถนนแจ้งวัฒนะ เขตหลักสี่ กทม. 10210  
 โทร 0 2141 7497  
 โทรสาร 0 2143 8132  
 ไปรษณีย์อิเล็กทรอนิกส์: binfopub@nso.go.th

**Distributed by**

Statistical Forecasting Division,  
 National Statistical Office,  
 The Government Complex  
 Commemorating His Majesty the King's  
 80<sup>th</sup> birthday Anniversary,  
 Ratthaprasasanabhakti Building, 2<sup>nd</sup> Floor.  
 Chaeng watthana Rd., Laksi,  
 Bangkok 10210, THAILAND  
 Tel. +66 (0) 2141 7497  
 Fax: +66 (0) 2143 8132  
 E-mail: binfopub@nso.go.th  
<http://www.nso.go.th>

ปีที่จัดพิมพ์ 2563

จัดพิมพ์โดย เขาวนัปรษาการพิมพ์

Published 2020

Printed by Chaowanapreecha Printing

## คำนำ

จากวิสัยทัศน์ของสำนักงานสถิติแห่งชาติที่ว่า “เป็นศูนย์กลางข้อมูลสถิติและสารสนเทศเพื่อการตัดสินใจของประเทศ” และพันธกิจในการให้บริการข้อมูลสถิติและสารสนเทศ แก่ผู้ใช้บริการทุกภาคส่วน สำนักงานสถิติจังหวัดประจวบคีรีขันธ์ ซึ่งเป็นหน่วยงานหลักด้านสถิติของจังหวัด จึงได้จัดทำรายงานสถิติจังหวัดขึ้น โดยมีวัตถุประสงค์เพื่อรวบรวมและนำเสนอข้อมูลสถิติพื้นฐานด้านเศรษฐกิจ สังคม และสิ่งแวดล้อม พร้อมทั้งตัวชี้วัดต่าง ๆ ของจังหวัด ที่ได้รวบรวมจากผลสำมะโนและการสำรวจตัวอย่างของสำนักงานสถิติแห่งชาติ และจากหน่วยงานสถิติอื่น ๆ เพื่อเผยแพร่แก่หน่วยงานภาครัฐ ภาคเอกชน สถาบันการศึกษา และประชาชนทั่วไป นำข้อมูลสถิติไปใช้ในการกำหนด นโยบายวางแผน ตัดสินใจ และอ้างอิงต่าง ๆ

สำหรับรายงานสถิติจังหวัดประจวบคีรีขันธ์ พ.ศ. 2562 ฉบับนี้ เนื้อหาประกอบด้วย 2 ส่วน ดังนี้ **ส่วนที่หนึ่ง** เป็นการนำเสนอสรุปข้อมูลเกี่ยวกับจังหวัดประจวบคีรีขันธ์ แผนที่จังหวัด และข้อมูลสถิติที่น่าสนใจ โดยนำเสนอในรูปแบบอินโฟกราฟฟิก **ส่วนที่สอง** เป็นการนำเสนอข้อมูลสถิติในรูปแบบของตาราง และตัวชี้วัดที่สำคัญของจังหวัด เพื่อให้ผู้ใช้มีข้อมูลสถิติที่ครบถ้วน สะดวกในการนำไปใช้ โดยได้นำเสนอตามสาขาสถิติ คือ สถิติประชากรศาสตร์ ประชากรและเคหะ สถิติแรงงาน สถิติการศึกษา สถิติศาสนา ศิลปะ วัฒนธรรม สถิติสุขภาพ สถิติสวัสดิการสังคม สถิติหญิงและชาย สถิติรายได้และรายจ่ายของครัวเรือน สถิติยุติธรรม ความมั่นคง การเมือง และการปกครอง สถิติบัญชีประชาชาติ สถิติเกษตรและประมง สถิติอุตสาหกรรม สถิติพลังงาน สถิติการค้าและราคา สถิติการขนส่งและโลจิสติกส์ สถิติเทคโนโลยีสารสนเทศและการสื่อสาร สถิติการท่องเที่ยวและกีฬา สถิติการเงิน การธนาคาร และการประกันภัย สถิติการคลัง และสถิติทรัพยากรธรรมชาติและสิ่งแวดล้อม ทั้งนี้ข้อมูลสถิติที่น่าสนใจได้ระบุแหล่งที่มาของข้อมูลไว้ใต้ตารางสถิติทุกตาราง เพื่อให้ผู้ใช้ข้อมูลสามารถสืบค้น ทหารายละเอียดเชิงลึกเพิ่มเติมได้อย่างสะดวกมากขึ้น

สำนักงานสถิติจังหวัดประจวบคีรีขันธ์ ขอขอบคุณส่วนราชการ และรัฐวิสาหกิจ ที่ให้ความอนุเคราะห์ข้อมูลเพื่อนำมาจัดทำรายงานสถิติจังหวัดไว้ ณ ที่นี้ และยินดีรับคำแนะนำ ข้อคิดเห็นจากผู้ใช้ข้อมูลสถิติ ซึ่งจะเป็นประโยชน์อย่างยิ่งในการพัฒนาและปรับปรุงรายงานสถิติจังหวัดฉบับต่อไป ทั้งนี้หากสนใจข้อมูลของจังหวัดเพิ่มเติม สามารถเข้าไปค้นหาได้ที่ <http://www.nso.go.th> หรือศูนย์ข้อมูลสถิติจังหวัด <http://service.nso.go.th/nso/web/contact/contact04.html>



## Preface

As a visionis SMART Statistical Center for Decision Making, the National Statistical Office has been carrying out the mission in providing statistical and information service to all users. The Prachuap Khiri Khan Provincial Statistical Office, acting as a core agency of the local statistical office, has therefore, produced provincial statistical report. This report presents basic statistical data, concerning economic, social and environmental aspects, including the provincial indicators. Those statistics were from both censuses and surveys conducted by NSO as well as from other statistical units of Line Ministries. These statistical data could be used to guide policy planning, decision making and references purposes.

The Prachuap Khiri Khan Provincial Statistical Report 2019 consists of; **Part 1:** Presentation of an overview of Prachuap Khiri Khan on basic information, its map and statistical data in the form of Infographic. **Part 2:** Presentation of statistical data and some major indicators, in the form of statistical tables, which enable users to use complete data in timely manner. The presentation has been classified based on statistical sectors namely: Demographic, Population and Housing Statistics, Labour Statistics, Education Statistics, Religion Art and Culture Statistics, Health Statistics, Social Security Statistics, Gender Statistics, Household Income and Expenditure Statistics, Justice, Security, Political and Public Administration Statistics, National Accounts, Agricultural and Fishery Statistics, Industrial Statistics, Energy Statistics, Trade and Price Statistics, Transport and Logistics Statistics, Information Communication and Technology Statistics, Tourism and Sports Statistics, Finance, Banking and Insurance Statistics, Fiscal Statistics and Natural Resources and Environment Statistics. Sources of data presented have been provided under all statistical tables to enable users to seek additional information.

The Prachuap Khiri Khan Provincial Statistical Office would like to express our sincere gratitude to all government agencies and state enterprises for the kind support in providing statistical data for this report. Any suggestions and comments are welcomed and would be taken into account so as to improve our next report. For further information, please visit our website at <http://www.nso.go.th> or Provincial Statistical Data Center at <http://service.nso.go.th/nso/nsopublish/contact/datprov.html>

# แผนที่จังหวัดประจวบคีรีขันธ์



# จังหวัด

## ประจวบคีรีขันธ์

### ประวัติความเป็นมา

เมืองประจวบคีรีขันธ์ เดิมชื่อ เมืองนารัง เมื่อครั้งเสียกรุงศรีอยุธยาแก่พม่าครั้งที่ 2 เมืองนารัง ได้ถูกทิ้งร้างจนถึงรัชกาลที่ 2 แห่งกรุงรัตนโกสินทร์ จึงได้สร้างเมืองใหม่ที่คลองบางนางรม แล้วย้ายที่ตั้งของเมืองไปตั้งที่เมืองกุย ต่อมาในสมัยรัชกาลที่ 4 ได้เปลี่ยนชื่อ เมืองกุย เป็นเมืองประจวบคีรีขันธ์ แต่ตัวศาลาว่าการเมืองยังคงตั้งอยู่ที่อำเภอกุยบุรี ในสมัยรัชกาลที่ 5 ได้รวมเมืองปราณบุรี เมืองประจวบ และเมืองกำเนิดนพคุณเข้าเป็นเมืองเดียวกัน พระราชทานนามเมืองว่า “เมืองปราณบุรี” ตั้งที่ว่าการอยู่ที่อำเภอเกาะหลัก ส่วนเมืองปราณบุรีเดิมให้คงเรียกเมืองปราณ มีฐานะเป็นอำเภอในสมัยรัชกาลที่ 6 ทรงเห็นว่าชาวบ้านยังคงเรียกว่า “เมืองปราณ” สับสนกับชื่อ “เมืองปราณบุรี” ซึ่งทางราชการย้ายมาตั้งที่เมืองเกาะหลัก จึงทรงโปรดเกล้าฯ ให้เปลี่ยนชื่อเมืองปราณบุรีเป็น “เมืองประจวบคีรีขันธ์” จนถึงปัจจุบัน

### ขนาดและที่ตั้ง

ขนาดพื้นที่ มีพื้นที่ทั้งหมดรวม 6,367.62 ตารางกิโลเมตร หรือ 3,988,500 ไร่

ที่ตั้ง จังหวัดประจวบคีรีขันธ์ถือเป็นจังหวัดของภาคกลาง ที่มีพื้นที่อยู่ตอนบนของภาคใต้ หรือจะเรียกว่าเป็น “ประตูสู่จังหวัดภาคใต้” เพราะการเดินทางไปสู่ภาคใต้จะจังหวัดใดก็ตามจำเป็นต้องผ่านจังหวัดประจวบคีรีขันธ์และยัง

เป็นเมืองที่มีชายฝั่งทะเลตลอดแนว จึงมีแหล่งท่องเที่ยวทางทะเลมากมายหลายแห่ง อีกทั้งยังเป็นจังหวัดที่มีพื้นที่แคบที่สุดของประเทศไทยอีกด้วย โดยตั้งอยู่เส้นละติจูดที่ 11 องศา 48 ลิปดา 42 พิลิปดาเหนือ เส้นลองจิจูดที่ 99 องศา 47 ลิปดา 53 พิลิปดาเหนือตะวันออก (ที่มา : ข้อมูล Google Map APRS)

เมืองประจวบคีรีขันธ์ ตั้งอยู่ประมาณกึ่งกลางของจังหวัด เป็นส่วนที่คอดกั๊กแคบสุดของประเทศไทย ระยะทางประมาณ 11 กิโลเมตร จากเขตแดนไทยถึงชายฝั่งทะเลที่สถานีรถไฟวังด้วน หมู่ที่ 9 ต.ห้วยทราย และมีเส้นทางข้ามคาบสมุทรผ่านช่องสิงครจากเมืองคลองวาฬชายฝั่งทะเลผ่านเมืองตะนาวศรี ไปยังเมืองท่ามะริดบนฝั่งทะเลอันดามัน นับเป็นเส้นทางคมนาคมข้ามคาบสมุทรที่มีความสำคัญทั้งในด้านการค้าและยุทธศาสตร์ ดังปรากฏหลักฐานบอกเล่าเรื่องราวดินแดนตะนาวศรีที่มีความสำคัญต่อประวัติศาสตร์ชาติไทยอย่างต่อเนื่องยาวนานนับแต่ยุคสมัย “สุวรรณภูมิ” จนถึงสุโขทัย อยุธยา และรัตนโกสินทร์ ส่งผลถึงจังหวัดประจวบคีรีขันธ์ เป็นประตูสู่ภาคใต้และเส้นทางข้ามคาบสมุทร สู่ทะเลอันดามัน

### ภูมิประเทศและภูมิอากาศ

ภูมิประเทศพื้นที่โดยทั่วไปของจังหวัดประจวบคีรีขันธ์ เป็นจังหวัดชายแดนติดต่อกับประเทศพม่า ทางด้านทิศตะวันตกมีแนวเขากระจายอยู่ทั่วไปตลอดเหนือจดใต้เป็นแนวยาวขนาดด้วยภูเขาตะนาวศรี ยาวประมาณ 286 กิโลเมตร มียอดเขาสูงสุด 1,253 เมตรจากระดับน้ำทะเล และทางด้าน

ทิศตะวันออกเป็นแนวชายฝั่งทะเลอ่าวไทย ยาวประมาณ 251 กิโลเมตร

ลักษณะชายฝั่งทะเลของจังหวัดเป็นชายฝั่งทะเลที่มีลักษณะยกตัวชายฝั่งถอยห่างออกไป เกิดจากการลดระดับของน้ำทะเล ทำให้บริเวณที่เคยอยู่ใต้น้ำกลายเป็นแผ่นดิน มีการทับถมตะกอนทรายทำให้ชายฝั่งเป็นแนวเรียบ มีหาดหินเป็นระยะๆ ใกล้ชายฝั่ง มีเกาะเล็กเกาะน้อยอยู่ในท้องที่ทุกอำเภอทั่วทั้งจังหวัดประมาณ 21 เกาะ (ที่มา : กรมแผนที่ทหาร) บางแห่งเป็นเกาะปะการัง เช่น เกาะจาน เกาะท้ายทรีย์ เกาะทะเล เกาะสิงห์ เกาะสังข์ เป็นต้น

**ภูมิอากาศ** ลักษณะอากาศของจังหวัดอยู่ในเขตร้อนชื้น อากาศโดยทั่วไปไม่ร้อนและไม่หนาวจนเกินไป ความชื้นเฉลี่ยอยู่ในเกณฑ์ค่อนข้างสูง เนื่องจากอยู่ใกล้ทะเล มีความชื้นโดยเฉลี่ยประมาณ 76.0% อุณหภูมิเฉลี่ยประมาณ 28.2 องศาเซลเซียส อุณหภูมิสูงสุดประมาณ 32.8 องศาเซลเซียส และต่ำสุดประมาณ 24.5 องศาเซลเซียส ฤดูกาลเกิดจากอิทธิพลของลมมรสุมที่พัดผ่านทำให้เกิดฤดูกาล 3 ฤดู คือ ฤดูร้อน ฤดูฝน และฤดูหนาว ดังนี้

**ฤดูร้อน** ตั้งแต่เดือนมีนาคม – มิถุนายน ได้รับอิทธิพลจากลมมรสุมตะวันออกเฉียงใต้ ซึ่งจะพัดเอาความชื้นในทะเลจีนใต้เข้าหาพื้นดิน ทำให้อากาศร้อนชื้น อบอ้าว และก่อให้เกิดฝนฟ้าคะนองได้ในบางวัน อากาศจะร้อนสุดในเดือนเมษายน

**ฤดูฝน** จะเริ่มตั้งแต่เดือนกรกฎาคม – พฤศจิกายน ได้รับอิทธิพลจากลมมรสุมตะวันออกเฉียงใต้ ซึ่งพัดเอาความชื้นจากมหาสมุทรอินเดียเข้ามา ฝนตกสูงสุดในเดือนตุลาคม – พฤศจิกายน ในระหว่าง 2 เดือนนี้ มีโอกาสจะเกิดพายุพัดผ่านได้

**ฤดูหนาว** จะเริ่มตั้งแต่เดือนธันวาคม – กุมภาพันธ์ ได้รับอิทธิพลจากลมมรสุมตะวันออกเฉียงเหนือ ที่พัดพาอากาศแห้งและมวลอากาศเย็นเข้ามา อากาศหนาวสุดในเดือนมกราคม

## อาณาเขตติดต่อ

ทิศเหนือ	จดเขต อ.ชะอำ อ.ท่ายาง และ อ.แก่งกระจาน จ.เพชรบุรี
ทิศใต้	จดเขต อ.ปะทิว และ อ.ท่าแซะ จ.ชุมพร
ทิศตะวันออก	จดอ่าวไทย
ทิศตะวันตก	จดสาธารณรัฐแห่งสหภาพเมียนมา

## การปกครองและประชากร

**การปกครอง** ในปี พ.ศ. 2560 จังหวัดประจวบคีรีขันธ์ แบ่งการปกครองส่วนภูมิภาคออกเป็น 8 อำเภอ 48 ตำบล 435 หมู่บ้าน โดยมีรายชื่อบุคคล ดังนี้ เมืองประจวบคีรีขันธ์ ภูเก็ต ภูเก็ต บางสะพาน บางสะพานน้อย ปรากฏบุรี ห้วยหิน และสามร้อยยอดสำหรับการปกครองส่วนท้องถิ่นประกอบด้วย องค์การบริหารส่วนจังหวัด 1 แห่ง เทศบาลเมือง 2 แห่ง และเทศบาลตำบล 13 แห่ง องค์การบริหารส่วนตำบล 44 แห่ง

**ประชากร** ในปี พ.ศ. 2560 มีจำนวนประชากรทั้งสิ้น 543,979 คน เป็นชาย 269,102 คน เป็นหญิง 274,877 คน อาศัยอยู่ในเขตเทศบาล 171,877 คน และอาศัยอยู่นอกเขตเทศบาล 372,102 คน

## สภาพทางเศรษฐกิจ

### เกษตรกรรม

**การประมง** เป็นจังหวัดที่มีศักยภาพด้านการประมงสูงมีภูมิประเทศที่เหมาะสมต่อการประกอบอาชีพการประมง กล่าวคือ มีอาณาเขตทิศตะวันออกติดกับชายฝั่งทะเล ยาวประมาณ 225 กิโลเมตร ซึ่งเหมาะแก่การประกอบอาชีพด้านการประมงทะเลและการเพาะเลี้ยงสัตว์น้ำชายฝั่ง

ปศุสัตว์ ปศุสัตว์ที่สำคัญในปัจจุบันมีประเภท คือ ไก่เนื้อ ไก่เนื้อ ไก่เนื้อ สุกร เป็ด แพะ และกระบือ

พืชเศรษฐกิจผลผลิตทางเกษตรที่สำคัญ ได้แก่ สับปะรด มะพร้าว อ้อย มะม่วง ว่างหางจระเข้ และพืชไร่อื่นๆ

### อุตสาหกรรม

อุตสาหกรรมภายในจังหวัดประจวบคีรีขันธ์ มีหลายประเภท ทั้งขนาดใหญ่ ขนาดกลาง และขนาดเล็ก ซึ่งอุตสาหกรรมขนาดใหญ่ส่วนมากเป็นโรงงานที่ใช้วัตถุดิบจากการเกษตร เช่น โรงงาน สับปะรดกระป๋อง ซึ่งจำหน่ายต่างประเทศ เกือบ 100 % มีโรงงานอุตสาหกรรมเหล็กขนาดใหญ่ สำหรับโรงงานขนาดกลาง ได้แก่ โรงงานปลาป่น ห้องเย็นเก็บสัตว์น้ำทะเล โรงงานขนาดย่อม เช่น โรงงานทำเส้นใย และโรงงานทำน้ำมันมะพร้าว น้ำมันปาล์ม

**ผลิตภัณฑ์มวลรวมจังหวัด (GPP)** จากรายงานคณะกรรมการพัฒนาการเศรษฐกิจและสังคมแห่งชาติในปี พ.ศ. 2559 ตามราคาประจำปีมีมูลค่า 86,972 ล้านบาทและมูลค่าผลิตภัณฑ์เฉลี่ยต่อคนหรือรายได้เฉลี่ยต่อหัวต่อปี (GPP Per capita) เท่ากับ 187,039 บาท จัดเป็นอันดับที่ 19 ของประเทศและเป็นอันดับที่ 2 ของภาคตะวันตก

### การคมนาคมและขนส่ง

**การคมนาคมทางบก** จังหวัดประจวบคีรีขันธ์ มีสภาพพื้นที่ยาวลงไปเชื่อมระหว่างภาคกลางกับภาคใต้ โดยมีถนนเพชรเกษมเป็นเส้นทางคมนาคมสายหลัก ทำให้การติดต่อระหว่างจังหวัดกับจังหวัด หรือกับอำเภอเป็นไปด้วยความสะดวก และเป็นทางผ่านของรถไฟและรถโดยสารหลายเส้นทางสู่ภาคใต้

**รถยนต์** เส้นทางหลวงแผ่นดินหมายเลข 4 (ถนนเพชรเกษม) เป็นเส้นทางสายหลักที่จะเดินทางไปภาคใต้ซึ่งจะต้องผ่านจังหวัดประจวบคีรีขันธ์ โดยมีรถโดยสารประจำทางธรรมดาและรถโดยสารประจำทางปรับอากาศ

**รถไฟ** จากสถานีรถไฟหัวลำโพง - ประจวบฯ โดยขบวนรถเร็ว รถธรรมดา รถด่วน รถด่วนพิเศษ รถดีเซลราง และสปรีนเตอร์

**การคมนาคมทางอากาศ** จังหวัดประจวบคีรีขันธ์ มีสนามบิน 2 แห่ง

**สนามบินกองบิน 5** กองพลบินที่ 4 เป็นสนามบินของกองทัพอากาศ ตั้งอยู่ชายทะเล บริเวณเขา ล้อมหมวก และอ่าวมะนาว อ.เมืองประจวบคีรีขันธ์

**ท่าอากาศยานหัวหิน** (สนามบินบ่อฝ้ายเดิม) เป็นสนามบินพาณิชย์ ตั้งอยู่ใน อ.หัวหิน ทำการบินระหว่างกรุงเทพฯ - หัวหิน

### สาธารณูปโภค

**การไฟฟ้า** ในปี พ.ศ. 2560 สำนักงานการไฟฟ้าส่วนภูมิภาคจังหวัดประจวบคีรีขันธ์ผลิตกระแสไฟฟ้าทั้งสิ้น 135.9 ล้านกิโลวัตต์/ชั่วโมง ให้แก่ผู้ใช้ไฟฟ้าจำนวน 225,089 ราย

**การประปา** ในปี พ.ศ. 2560 สำนักงานประปาจังหวัดประจวบคีรีขันธ์ มีกำลังการผลิตน้ำ 28,574,441 ลูกบาศก์เมตร น้ำที่ผลิตได้ 21,009,363 ลูกบาศก์เมตร จำนวนผู้ใช้น้ำ 61,597 ราย

**การสาธารณสุข** ในปี พ.ศ. 2560 มีโรงพยาบาล 14 แห่ง เป็นโรงพยาบาลของรัฐบาล 11 แห่ง และเอกชน 3 แห่ง แพทย์ 131 คน ทันตแพทย์ 46 คน พยาบาล 832 คน จำนวนเตียงผู้ป่วย 1,307 เตียง



## สถานที่ที่น่าสนใจและแหล่งท่องเที่ยว

จังหวัดประจวบคีรีขันธ์มีแหล่งท่องเที่ยวมากมาย ทั้งแหล่งท่องเที่ยวทางประวัติศาสตร์ ศาสนสถานวัฒนธรรมและทางธรรมชาติดังนี้

### อำเภอหัวหิน

**พระราชวังไกลกังวล** ตั้งอยู่ห่างจากอ. หัวหินไปทางทิศเหนือ 3 กิโลเมตร บนถนนเพชรเกษม กม.ที่ 229 เป็นที่ประทับในการเสด็จฯ แปรพระราชฐานในฤดูร้อนของพระบาทสมเด็จพระเจ้าอยู่หัว และพระบรมวงศานุวงศ์ สร้างในสมัยรัชกาลที่ 7 มีเนื้อที่ 300 ไร่เศษ ภายในบริเวณมีพระตำหนักหลายหลังมีชื่อคล้องจองกัน ได้แก่พระตำหนักเปี่ยมสุข ปุ๊กเกษม เอิบเปรม เอมปรีย์สร้างอยู่กลางอุทยานไม้ดอกไม้ประดับนานาพันธุ์ โดยมีพื้นที่ด้านหนึ่งติดชายทะเล



**ชายหาดหัวหิน** เป็นแหล่งท่องเที่ยวพักผ่อนตากอากาศที่มีชื่อเสียงแห่งแรกของเมืองไทย น้ำทะเลใส ทRAYาวสะอาด บรรยากาศดี มีชายหาดอันเป็นสัญลักษณ์กระจายอยู่บริเวณชายหาดจึงเป็นที่ใฝ่ฝันและได้รับความนิยมจากนักท่องเที่ยวมานานทุกยุคทุกสมัย

**สถานีรถไฟหัวหิน** หนึ่งในสถานีรถไฟเก่าของไทย และสิ่งที่เป็นสัญลักษณ์ของสถานีรถไฟแห่งนี้คือพลับพลาในแบบสถาปัตยกรรมไทย เด่นสะดุดตาซึ่งย้ายมาจากพระราชวังสนามจันทร์



**เขาตะเกียบ** ลักษณะเป็นลูกเล็ก ๆ อยู่ห่างจากหัวหินไปทางใต้ประมาณ 5 กิโลเมตร มีวัดอยู่บนเขาและยังเป็นจุดชมวิวเมืองหัวหิน บริเวณเขาตะเกียบทางด้านทิศเหนือมีชายหาดเขาตะเกียบหาดทรายขาวสะอาดน้ำทะเลใส จรดชายหาดหัวหินและยังมีบริการขี่ม้าชมชายหาดอีกด้วย

**หลวงพ่อดาววัดห้วยมงคล** ตั้งอยู่ ม.6 ต.หนองพลับ อ.หัวหิน ห่างจากตัวเมืองหัวหินไปทางตะวันตกประมาณ 16 กิโลเมตร มีหลวงพ่อดาวองค์ที่ใหญ่ที่สุดในประเทศไทยขนาดหน้าตักกว้าง 9.90 เมตร และรมควัน ตั้งอยู่บนแท่นสูงดูโดดเด่น



**น้ำตกป่าละอู** ตั้งอยู่ในเขต ต.ห้วยสัตว์ใหญ่ อ.หัวหิน ห่างจากตัวเมืองหัวหินไปทางทิศตะวันตกประมาณ 60 กิโลเมตร เป็นน้ำตก 15 ชั้น ท่ามกลางป่าดิบชื้นอันอุดมสมบูรณ์ มีน้ำไหลตลอดทั้งปีและเป็นแหล่งที่มีผีเสื้อชุกชุม ช่วงเวลาที่เหมาะสมต่อการท่องเที่ยวคือช่วงเช้าตรู่ ประมาณ 07.00 – 10.00 น. เนื่องจากอากาศเย็นสบาย และมีโอกาสพบสัตว์ป่ารวมทั้งนกหายากหลายชนิด นอกจากนั้นบริเวณบ้านห้วยสัตว์ใหญ่ มีการรวมกลุ่มของชาวบ้านเพื่อนำผู้ที่สนใจเดินป่าศึกษาธรรมชาติและชมฝูงช้างป่า



**หาดเขาเต่า** ตั้งอยู่ที่ ต.หนองแก เขาเต่ามีหาดทรายที่สะอาดและสวยงามอยู่ 2 แห่ง คือหาดทรายน้อยและหาดทรายใหญ่ นอกจากนี้ยังมีเกาะขนาดเล็กอยู่ไม่ห่างจากชายฝั่งเท่าใดนัก บนเกาะมีเปลือกหอยชนิดต่างๆ ทั้บถมกันอยู่มาก และยังมีพระพุทธรูปขนาดใหญ่หันพระพักตร์ออกสู่ทะเล

**ตลาดน้ำหัวหินสามพันนาม** ตั้งอยู่ที่หมู่บ้านทับใต้ ต.ทับใต้ อ.หัวหินเพิ่งเปิดตัวให้นักท่องเที่ยวเข้าชม ไปเมื่อวันที่ 15 กค 54 ลักษณะสถาปัตยกรรมจะเป็นแบบ “วิคตอเรีย” ในรูปแบบของรัชกาลที่ 6 ที่ผ่านมา ทั้งรูปร่าง ตัวอาคาร และอื่นๆ เหตุผลเนื่องจากเราต้องการรักษารูปแบบของท้องถิ่นเมืองหัวหินเอาไว้ไว้โชว์ให้ผู้คนที่เข้ามาสัมผัสได้ถึงความเก่าแก่ในอดีต พร้อมกับจะมีการจัดแสดงต่างๆ ที่คงความเป็น ไทยเอาไว้



**อุทยานราชภักดิ์** เป็นอุทยานประวัติศาสตร์ ตั้งอยู่ที่ตำบลหนองแก อำเภอหัวหิน จังหวัดประจวบคีรีขันธ์ ที่ตั้งพระบรมราชานุสาวรีย์ของพระมหากษัตริย์ไทยในอดีต 7 พระองค์ โดยพระบาทสมเด็จพระปรมินทรมหาภูมิพลอดุลยเดช พระราชทานชื่อว่า “อุทยานราชภักดิ์” ซึ่งเป็นอุทยานที่สร้างขึ้นด้วยความจงรักภักดีและเพื่อเป็นการเทิดทูนและประกาศเกียรติคุณพระมหากษัตริย์แห่งสยาม โดยสมเด็จพระเจ้าอยู่หัวมหาวชิราลงกรณ บดินทรเทพยวรางกูร ขณะดำรงพระยศเป็นสมเด็จพระบรมโอรสาธิราช เจ้าฟ้ามหาวชิราลงกรณ

สยามมกุฎราชกุมาร เสด็จพระราชดำเนินพร้อมด้วยพระเจ้าหลานเธอ พระองค์เจ้าพัชรกิติยาภา ทรงเปิดอุทยาน เมื่อวันที่ 26 กันยายน พ.ศ. 2558



### อำเภอปราณบุรี

**วนอุทยานปราณบุรี** อยู่ห่างจากหัวหินประมาณ 15 กม.ลักษณะเป็นป่าชายเลนเป็นแหล่งอาศัยและอนุบาลสัตว์น้ำนานาชนิด ภายในวนอุทยานมีเส้นทางสะพานไม้พร้อมป้ายสื่อความหมายเพื่อให้ความรู้ด้านระบบนิเวศน์ป่าชายเลน

**ป่าเขาจ้าว** ตั้งอยู่ในเขต ต.เขาจ้าว พื้นที่ป่าทางตะวันตกของ อ.ปราณบุรี เป็นผืนป่าที่มีความสมบูรณ์และมีผีเสื้อมากมาย แหล่งท่องเที่ยวได้แก่น้ำตกแพรกตะคร้อ น้ำตกแพรกตะลู่ น้ำตกห้วยกบ น้ำตกอินทนิลหมู่บ้านชาวกะเหรี่ยง มีเส้นทางตัดผ่านสวนเกษตรของชาวบ้าน และเขื่อนปราณบุรี



**ศาลเจ้าแม่ทับทิม (กม.256)** ตั้งอยู่บนเขา ไกล้วนอุทยานปราณบุรีเป็นสถานที่ที่ชาวปราณบุรีให้ความเคารพนับถือ โดยเฉพาะชาวประมงปากน้ำปราณบุรี จะต้องเคารพบูชาก่อนเดินทางออกสู่ทะเล และยังเป็นจุดชมวิวที่สวยงามที่สุดจุดหนึ่ง สามารถมองเห็นทัศนียภาพอันสวยงามของพื้นที่ปากแม่น้ำปราณบุรีและโดยรอบ

**ศูนย์การทหารราบค่ายธนรัชต์ (กม.252)** ตั้งอยู่ทางด้านทิศตะวันตกของถนนเพชรเกษมมีอาณาเขตคาบเกี่ยว 2 อำเภอ คือ อ.ปราณบุรี และ อ.หัวหิน นักท่องเที่ยวสามารถเข้าไปชมพิพิธภัณฑ์ฯ ทัพณฯ จอมพลสฤษดิ์ธนะรัชต์ หรือผู้ที่ชื่นชอบกิจกรรมที่ทำหายและแฝงความตื่นเต้น เช่น การไต่หน้าผา กระโดดหอสูง การยิงปืน การตกปลา

#### อำเภอสามร้อยยอด

**ถ้ำพระยานคร (กม.256)** ตั้งอยู่บริเวณเขาเทียน บ้านบางปูในอุทยานแห่งชาติเขาสามร้อยยอด ภายในถ้ำมีหินงอกหินย้อยที่งดงาม และยังเป็นที่ตั้งของพระที่นั่งคูหาคฤหาสน์ ซึ่งเป็นพระที่นั่งที่เล็กที่สุดสร้างในสมัยรัชกาลที่ 5 ยามพระอาทิตย์ส่องแสงผ่านปล่องถ้ำลงสู่พระที่นั่งคูหาคฤหาสน์ เป็นภาพที่งดงามยิ่งนัก ช่วงเวลาที่เหมาะสมที่สุด คือ 10.30-11.30 น. ปัจจุบันพระที่นั่งคูหาคฤหาสน์กลายเป็นตราสัญลักษณ์ประจำจังหวัด

ถ้ำพระยานคร

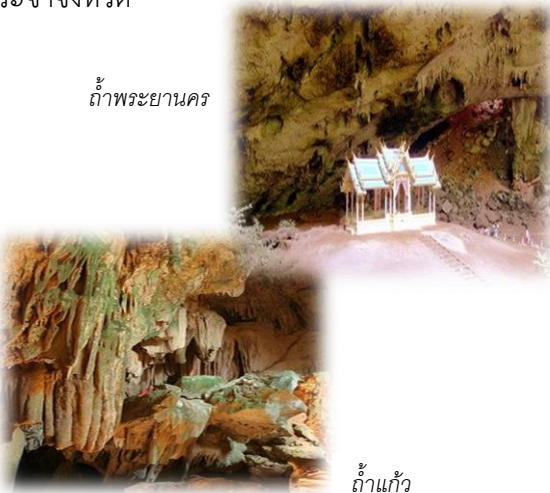

ถ้ำแก้ว

**ถ้ำแก้ว (กม.256)** ตั้งอยู่บริเวณหุบเขาจันทร์ เส้นทางที่ไปบ้านบางปู ภายในถ้ำเต็มไปด้วยหินงอกหินย้อย ลักษณะเด่นคือ มีแสงประกายระยิบระยับ มีจำนวนมากมายหลายจุด บางจุดสีใส่โปร่งแสงการเดินชมถ้ำค่อนข้างลำบากหน่อยเนื่องจากภายในถ้ำมืดมากและพื้นไม่เรียบเต็มไปด้วยหินย้อยระเกะระกะ

**ถ้ำไทร** อยู่ในหมู่บ้านคังโดนด ห่างจากที่ทำการอุทยานแห่งชาติเขาสามร้อยยอดประมาณ 9 กิโลเมตร ช่วงแรกของถ้ำมีต้นไม้ มีหินงอกหินย้อยมีอนุสาวรีย์ตาเอิบซึ่งเป็นผู้ค้นพบถ้ำเป็นคนแรกบ่อน้ำน้อยหน้าและหินโดมภายในถ้ำค่อนข้างมืด

#### อุทยานแห่งชาติเขาสามร้อยยอด

**(กม.286)** เป็นอุทยานแห่งชาติประเภทชายฝั่งทะเลแห่งแรกของประเทศไทยตั้งอยู่ในเขต อ.กุยบุรี และ อ.ปราณบุรีห่างจากหัวหินลงมาทางใต้ประมาณ 63 กิโลเมตร มีพื้นที่ทั้งหมดประมาณ 98 ตารางกิโลเมตร หรือ 61,300 ไร่ ลักษณะภูมิประเทศประกอบด้วยภูเขาหินปูนสลับซับซ้อนมีที่ราบน้ำท่วมถึงอยู่ริมชายฝั่งทะเล บริเวณอุทยานแห่งชาติมีความหลากหลายของสัตว์ป่าโดยเฉพาะนกซึ่งมีมากถึง 316 ชนิด ประกอบด้วย นกที่อาศัยประจำถิ่นและที่ย้ายถิ่นมาจากที่อื่นตามฤดูกาล และเป็นสถานที่เพียงไม่กี่แห่งของประเทศไทยที่นกกระสาแดงสร้างรังวางไข่รวมทั้งมีเป็ดแดงอาศัยอยู่ตลอดปี เช่นเดียวกับนกอัญชันนอกเขา นกอัญชันคิ้วขาวและนกอีโก้ซึ่งมีมากในช่วงเดือน พ.ย. - ก.พ.





### อำเภอกุยบุรี

อุทยานแห่งชาติกุยบุรี เป็นแหล่งที่อยู่ของช้างป่าที่สามารถเข้าไปดูได้นอกจากนี้ทางอุทยานยังมีกิจกรรมเดินป่า ศึกษาธรรมชาติ เทียน้ำตกอีกด้วย



หาดสามพระยา ห่างจากที่ทำการอุทยานเขาสามร้อยยอดประมาณ 5 กิโลเมตร เป็นหาดทรายขาวสะอาด ริมริ้นด้วยแนวสนทอดยาว 1 กม. หัวหาดและท้ายหาดมีเขาปูนขนาดทั้งสองด้านเหมาะสำหรับการเล่นน้ำและกางเต็นท์พักผ่อน

### อำเภอเมืองประจวบคีรีขันธ์

หลักเมืองประจวบคีรีขันธ์ ตั้งอยู่บน ถ.สละชีพ อ.เมืองประจวบคีรีขันธ์ ใกล้เชิงเขาช่องกระจก องค์หลักเมืองแกะสลักลวดลายประณีตสวยงามวิจิตรบรรจง โดยส่วนยอดแกะสลักเป็น 4 พักตร์ 4 เศียร เป็นที่สักการะของชาวเมือง และเป็นสถานที่ท่องเที่ยวของจังหวัด



เขาช่องกระจก เป็นภูเขาขนาดเล็ก ตั้งอยู่ริมอ่าวประจวบฯ มีบันไดขึ้นถึงยอดเขา 396 ขั้น เป็นจุดชมวิวที่สามารถมองเห็นทัศนียภาพของประจวบคีรีขันธ์มหัศจรรย์เมืองสามอ่าว (อ่าวน้อย อ่าวประจวบ อ่าวมะนาว) อ่าวประจวบคีรีขันธ์เป็น

ที่ตั้งของเมืองประจวบฯ ด้านหน้าของอ่าวประจวบมีเกาะแก่งเรียงรายอยู่หลายเกาะ ทำให้ทัศนียภาพบริเวณหน้าอ่าวงดงามยิ่งนัก มีบาทวิถีให้เดินชมทะเลหรือเดินออกกำลังกาย มีที่พัก และร้านอาหาร ตลอดแนวชายหาด

อ่าวมะนาว เป็นอ่าวที่สวยงามเหมาะแก่การเล่นน้ำและกิจกรรมชายหาดมากที่สุด อยู่ในความดูแลของกองบิน 5 ทางตอนใต้ของอ่าวประจวบประมาณ 4 กิโลเมตร สถานที่นี้เคยเป็นยุทธภูมिरบระหว่างกองทัพญี่ปุ่นและกองทัพไทยในสมัยสงครามโลกครั้งที่ 2 ปัจจุบันมีสถานที่ท่องเที่ยวหลายแห่ง เช่น อุทยานประวัติศาสตร์ ศาลเจ้าพ่อเขาล้อมหมวก

### ด่านสิงขร

ในสมัยก่อนด่านสิงขรเป็นช่องทางที่ชาวไทย - พม่า ใช้เป็นเส้นทางผ่านติดต่อไปมา และมี



ชื่อเสียงในด้านการรบการคมนาคมติดต่อค้าขาย โดยเฉพาะการคมนาคมด่านสิงขรเป็นเส้นทางที่พ่อค้าและนักเดินทางชาวไทยและชาวต่างประเทศใช้เป็นเส้นทางลัดระหว่างมหาสมุทรอินเดียและอ่าวไทย ปัจจุบันด่านสิงขรมีตลาดชายแดนไทยสิงขรจำหน่ายสินค้าพื้นเมืองทั้งของคนไทยและของพม่า

อุทยานวิทยาศาสตร์พระจอมเกล้า ณ หว้ากอ (กม.335)



ตั้งอยู่ใน ต.คลองวาฬ บริเวณหลักกิโลเมตรที่ 335-336 มีทางแยกซ้ายจากถนนเพชรเกษมอีก 4 กิโลเมตร ห่างจากตัวเมืองไปทางทิศใต้ประมาณ 12 กม. เป็นสถานที่สำคัญทางประวัติศาสตร์ไทย เนื่องจากหมู่บ้านห้วยกอซึ่งเป็นที่ตั้งของอุทยานฯ เคยเป็นสถานที่ที่พระบาทสมเด็จพระจอมเกล้าเจ้าอยู่หัวได้ทรงคำนวณล่วงหน้าว่าจะเกิดสุริยุปราคาเต็มดวงและได้เสด็จพระราชดำเนินมาทอดพระเนตรเมื่อวันที่ 18 สิงหาคม พ.ศ. 2411 อุทยานฯ ได้ก่อตั้งตามมติคณะรัฐมนตรีเมื่อปี พ.ศ. 2532 หลังจากนั้นในปี พ.ศ. 2536 พระบาทสมเด็จพระเจ้าอยู่หัว ทรงพระราชทานชื่อว่า "อุทยานวิทยาศาสตร์พระจอมเกล้า ณ ห้วยกอ จังหวัดประจวบคีรีขันธ์"

ปัจจุบันเป็นศูนย์กลางทางวิทยาศาสตร์และเป็นแหล่งให้ความรู้ทางวิทยาศาสตร์ในหลายๆ ด้าน โดยเฉพาะอย่างยิ่งในด้านดาราศาสตร์ นอกจากนี้ยังมีพิพิธภัณฑ์สัตว์น้ำเปิดให้บริการนักท่องเที่ยวเข้าชมทุกวันสำหรับผู้สนใจเข้ามาท่องเที่ยว นอกจากนี้ยังได้สัมผัสกับความยิ่งใหญ่ของประวัติศาสตร์ไทยแล้วยังได้สัมผัสกับความสวยงามของธรรมชาติ ไม่ว่าจะเป็นชายหาดอันกว้างใหญ่หรือน้ำทะเลที่สะอาดรวมทั้งทัศนียภาพอันสวยงามของห้วยกอที่มีเกาะจางตั้งเด่นเป็นสง่างามอยู่ตรงข้าม และบริเวณอ่าวหน้าพิพิธภัณฑ์ยังมีปลาโลมาฝูงหนึ่งประมาณ 7 ตัวขึ้นมาเล่นน้ำอยู่เป็นประจำจะพบเห็นเสมอโดยเฉพาะช่วงเช้าไม่เกิน 8.00 น.

**สะพานสรณวิถี** เดิมเป็นสะพานเปลวยื่นลงไปใ้อ่าวประจวบคีรีขันธ์ ซึ่งจังหวัดได้ปรับปรุงก่อสร้างเพิ่มเติมเพื่อปรับภูมิทัศน์ของเมืองที่ตั้งอยู่ริมอ่าวทะเลที่สวยงาม เพื่อให้เป็นเอกลักษณ์และเป็นสถานที่ท่องเที่ยวที่สำคัญ โดยสมเด็จพระเทพรัตนราชสุดาฯ สยามบรมราชกุมารี ทรงพระกรุณาโปรดเกล้าฯ พระราชทานชื่อ สะพานปลาหน้าอ่าวประจวบคีรีขันธ์ ว่า "สรณวิถี" ซึ่งหมายถึงสะพาน

แห่งความสุขสำราญและพระราชทานพระราชานุญาตให้เชิญตราสัญลักษณ์งานเฉลิมพระเกียรติสมเด็จพระเทพรัตนราชสุดาฯ สยามบรมราชกุมารี ในโอกาสฉลองพระชนมายุ 5 รอบ



### อำเภอทับสะแก

**อุทยานแห่งชาติหาดวนกร (กม.345)** อยู่ห่างจากตัวเมืองประจวบคีรีขันธ์ไปทางทิศใต้ประมาณ 22 กิโลเมตร มีชายหาดทอดยาวขนานไปกับแนวสน ประมาณ 7 กิโลเมตร หาดทิวทัศน์สวยงาม หาดทรายขาวสะอาดบรรยากาศดี ด้านหน้าหาดวนกรมีเกาะเล็กๆ สองเกาะ คือ เกาะจางและเกาะท้ายทรีนักท่องเที่ยวสามารถติดต่อทำการอุทยานฯ ออกไปดำน้ำชมปะการัง

**อุทยานเขาน้ำตกห้วยยาง** มีพื้นที่ครอบคลุม อ.บางสะพาน อ.ทับสะแก อุทยานเขาน้ำตกห้วยยาง เป็นน้ำตกที่มีขนาด 9 ชั้น ท่ามกลางความร่มรื่นของต้นไม้ขนาดใหญ่

### อำเภอบางสะพาน

**เขารังชัย** เป็นเขาสูงที่ถูกขนาบข้างด้วยชายหาดที่สวยงามถึง 2 แห่ง คือ หาดบ้านกรูดและหาดทรายแก้ว เขารังชัยเป็นจุดชมวิวที่ดีที่สุดของอำเภอบางสะพาน เป็นสถานที่ประดิษฐานพระพุทธรูปศิลาทราย ซึ่งเป็นพระพุทธรูปปางสมาธิ ขนาดหน้าตักกว้าง 10 เมตร สูง 13.82 เมตร ฐานสูง 4.1 เมตร สร้างขึ้นเพื่อน้อมเกล้าฯ ถวายสมเด็จพระบรมราชินีนาถเนื่องในวโรกาสที่พระองค์ทรงพระเจริญพระชนมพรรษาครบห้ารอบ

**พระมหาธาตุเจดีย์ภักดีประกาศ (กม. 382)**  
ตั้งอยู่บนยอดเขาธงชัย สร้างขึ้นเพื่อเป็นที่ระลึกการ  
ครองราชย์ครบ 50 ปี ของพระบาทสมเด็จพระ  
เจ้าอยู่หัวภูมิพลอดุลยเดช รัชกาลที่ 9



**ตำหนักกรมหลวงชุมพรเขตอุดมศักดิ์**  
ตั้งอยู่บนเชิงเขาธงชัย ต.บ้านกรูด ซึ่งแยกจากถนน  
เพชรเกษมเข้าไปทางซ้ายประมาณ 16 กิโลเมตร  
จะพบตำหนักกรมหลวงชุมพรเขตอุดมศักดิ์ และ  
พระพุทธรูปกิตติสิริชัย ลอยเด่นเป็นสง่า หันหน้าออกสู่  
ทะเล บริเวณรอบๆ มีสวนดอกไม้ประดับสวยงาม

**เขากล้าม้าร้อง** ภายในถ้ำมีพระพุทธรูป  
ประดิษฐานอยู่นับร้อยองค์ ลักษณะถ้ำถูกแบ่ง  
ออกเป็นคูหาต่างๆ หลายคูหา เพดานและผนังถ้ำมี  
หินงอกหินย้อย สวยงามมาก

### **อำเภอบางสะพานน้อย**

**เกาะทะลุ-เกาะสิงห์-เกาะสังข์** ทั้ง 3  
เกาะ ตั้งอยู่ไม่ห่างจากกันมากนัก เป็นแหล่งดำน้ำดู  
ปะการังน้ำตื้นเกาะทะลุเป็นเกาะที่ใหญ่บริเวณปลาย  
แหลมด้านเหนือเกาะมีหน้าผาชันสีแดง และมีช่อง  
ขนาดใหญ่ทะลุไปอีกด้านหนึ่งได้ จึงเป็นที่มาของ  
เกาะ บนเกาะมีชายหาดสวยงาม น้ำทะเลใส ส่วน  
เกาะสิงห์และเกาะสังข์ บริเวณรอบๆ เกาะมีปะการัง  
น้ำตื้นที่สมบูรณ์และสวยงามมาก



## **ขนบธรรมเนียมประเพณีที่สำคัญ**

### **อำเภอหัวหิน**

**ประเพณีทำบุญทุ่ง** ประเพณีหนึ่งของ  
ชาวบ้าน ต.หนองแก อ.หัวหิน จัดขึ้นเป็นประจำใน  
เดือนมีนาคมของทุกปี เพื่อขอให้ฝนตกต้องตามฤดู  
และชะล้างสิ่งที่ไม่ดีให้ออกไปจากหมู่บ้าน โดยนิมนต์  
พระสงฆ์มาประกอบพิธีสวดมนต์และฉันภัตตาหาร  
กลางทุ่ง โดยไม่มีการบั้งร่มเงา

**ประเพณีไหว้พระจันทร์** เพื่อความอุดม  
สมบูรณ์แก่พืชพันธุ์ธัญญาหารและน้ำ แบ่งออกเป็น  
2 แบบ คือไหว้ประจำเดือน และไหว้ประจำปี การ  
ไหว้ประจำเดือน จะไหว้ในวันขึ้น 14 - 15 ค่ำ และ  
แรม 14 - 15 ค่ำ เท่านั้น ประมาณ ปีละ 2 ครั้ง  
ได้แก่ระหว่างเดือนพฤศจิกายน - ธันวาคม และ  
ระหว่างเดือนมีนาคม - พฤษภาคม โดยกำหนดตาม  
ความพร้อมของผู้ทำพิธี โดยพิธีไหว้พระจันทร์จะเริ่ม  
หลังเก็บเกี่ยวแล้วหรือลงมือเพาะปลูก ในระหว่างพิธี  
ชาวบ้านจะถือศีล 5 ควบคู่ไปด้วย

**ประเพณีผีฟุ้งไต้** การละเล่นพื้นบ้านนี้  
เรียกว่า “ผีฟุ้งไต้” เป็นการละเล่นพื้นบ้านของคน  
พื้นบ้านแถบ อ.ชะอำ จ.เพชรบุรี อ.ปราณบุรี อ.หัวหิน  
จ.ประจวบคีรีขันธ์ การละเล่น “ผีฟุ้งไต้” นิยมเล่นใน  
หน้าเทศกาลตรุษสงกรานต์

### **อำเภอปราณบุรี**

**ประเพณีการเล่นแม่ศรี** ประเพณีของชาว  
ต.ปากน้ำปราณ อ.ปราณบุรี ภายหลังจากเทศกาล  
สงกรานต์ คือวันที่ 15 เมษายน เป็นประเพณีการเล่น  
เก๋าก่ที่ยังสืบทอดกันอยู่ ลักษณะการเล่น จะเชิญ  
เจ้าที่ ผีสาง นางไม้ มาเล่นด้วย ซึ่งกำหนดให้ผู้หญิง  
เป็นแม่ทรงแม่ศรี ปิดตานั่งบนครกตำข้าว แล้วจุด  
ธูปเสียบบนศีรษะ ผู้ที่ร่วมเล่นจะร้องเพลงเชิญแม่ศรี  
ให้มาเข้าทรง

### อำเภอสามร้อยยอด

**ประเพณีตักบาตรดาวดิงส์** เป็นประเพณีของชาว ต.ไร่เก่า ในเทศกาลออกพรรษาตรงกับวันขึ้น 15 ค่ำ เดือน 11 จะมีการทำบุญตักบาตรข้าวสาร

**ประเพณีไทยทรงดำ** จะจัดในช่วงเดือนเมษายนของทุกปี โดยความร่วมมือของพี่น้องเชื้อสายชาวไทยทรงดำ จะมีการจัดพิธีกรรม อาทิเช่น พิธีเสนเรือน เสนตั้ง เสนตั้งบัง เสนสะเดาะเสนรับผี เสนฆ่าเดียด แม่มด เป็นต้น

### อำเภอกุยบุรี

**ประเพณีส่งวัวส่งเกวียน** ประเพณีของชาว ต.ดอนยายหนู อ.กุยบุรี เริ่มในกลางเดือน 8 ชาวบ้านจะร่วมกันนำไม้ไผ่ตัดเป็นท่อนมาทำเป็นเกวียน เอาคันมาเป็นรูปวัวและคนขับเกวียนใช้เชือกผูก และนำไปทำพิธีโดยนิมนต์พระสงฆ์มาบิณฑบาต จากนั้นชาวบ้านก็จะทำพิธีลากเกวียนเทียมวัวจำลองส่งเข้าป่า

**ประเพณีงานเดือน 5 นมัสการหลวงพ่อกุญ** ประเพณีงานเดือน 5 นมัสการหลวงพ่อกุญ ซึ่งชาว อ.กุยบุรี ร่วมกันจัดขึ้นระหว่างวันขึ้น 13 ค่ำ เดือน 5 ชาวบ้านจะร่วมกันแห้อัญเชิญหลวงพ่อกุญ เพื่อให้ชาวบ้านกราบนมัสการบูชา ขบวนแห่ประกอบด้วยขบวนช้าง ม้า รถบุพผาชาติ ขบวนพ้อนรำ ขบวนแต่งกายผ้าม่วง ขบวนพุ่มเงิน พุ่มทอง เครื่องสักการะ

### อำเภอเมืองและอำเภอบ้านแพ้ว

**ประเพณีตักบาตรเทโว** ชาวประจวบคีรีขันธ์ ได้จัดประเพณีตักบาตรเทโว ณ เขาช่องกระจกเป็นประจําทุกปีในวันออกพรรษา แรม 1 ค่ำ เดือน 11 การตักบาตรเทโวนับเป็นการตักบาตรที่ยิ่งใหญ่จะจัดในช่วงเช้าตรู่ โดยเชื่อกันว่าเป็นวันที่พระเจ้าเปิดโลก รูปแบบของการจัดพิธีแห่พระพุทธรูปซึ่งเป็นองค์พระแทนพระพุทธเจ้า โดยจะเดินจากยอดเขามาตาม

ชั้นบันได 396 ชั้น สู่เบื้องล่าง โดยมีพุทธศาสนิกชนรอตักบาตรอยู่ด้านล่าง นอกจากนี้ยังมีพิธีชักพระทอดผ้าป่าสามัคคี จัดโรงธรรม โรงทาน แก่ประชาชน และเลี้ยงอาหารลิงเขาช่องกระจก

**ประเพณีฉลองอ่าวปิดทองเจ้าพ่อม่องลาย** ชาวบ้านบริเวณนี้ประกอบอาชีพประมงสืบเนื่องกันมาช้านาน จึงได้มีประเพณีฉลองอ่าว โดยมีการปิดทองพอม่องลาย เพื่อบูชาสักการะเจ้าพอม่องลายเป็นการสำนึกบุญคุณของท้องทะเลซึ่งเป็นที่ทำมาหากินของชาวบ้าน และจะมีการแข่งขันกีฬาพื้นบ้านเพื่อความสนุกสนานและมีการแสดงศิลปะ วัฒนธรรมไทยอีกด้วย

**ประเพณีแห่เทียนพรรษา** ประเพณีแห่เทียนพรรษา อ.เมืองประจวบฯ เป็นประเพณีที่สืบทอดกันมาแต่ช้านาน ช่วงเช้ามีพิธีกรรมทางศาสนา พิธีสมโภชน์เทียน ขบวนแห่เทียน ประกวดเทียน มีการแสดงส่งเสริมด้านศิลปวัฒนธรรม

### อำเภอบางสะพาน

**ประเพณีแห่สิ่งศักดิ์สิทธิ์** จัดขึ้นระหว่างวันที่ 4 – 5 ธันวาคมของทุกปี มีการจัดขบวนแห่สิ่งศักดิ์สิทธิ์ จะมีการตกแต่งรถบุพผาชาติอย่างสวยงาม ประกอบด้วย หลวงปู่ม่วง หลวงปู่ท้วมกรมหลวงชุมพร หลวงปู่อินทร์ เจ้าแม่รำพึง เจ้าแม่กวนอิม โป๊ยเซียนโจวซือ

### อำเภอบางสะพานน้อย

**ประเพณีวันกตัญญู** จัดขึ้นที่ ต.เขาไชยราช อ.บางสะพาน ในช่วงวันที่ 15 เมษายน ของทุกปีมีการทำบุญตักบาตร สรงน้ำพระ รดน้ำขอพรผู้ใหญ่ และมอบของขวัญให้ นอกจากนี้ยังมีการแข่งขันกีฬาพื้นบ้านกันอย่างสนุกสนาน เพื่อความสามัคคี และเพื่อส่งเสริมการท่องเที่ยว



ประเพณีส่งเสริมศาสนาวัฒนธรรม  
ชาวบ้านจะร่วมกันจัดขึ้นในช่วงเทศกาลเข้าพรรษา มี  
กิจกรรมการเล่นที่น่ายินใจมากมาย อาทิ ประกวด  
สาวชาวเล การประกวดเทียนพรรษา การแห่เทียน  
การประกวดร้องเพลง การออกร้านสินค้าชุมชน

**สัญลักษณ์จังหวัดประจวบคีรีขันธ์**



เป็นรูปปลับปลาจตุรมุข เบื้องหลังปลับปลา  
จตุรมุข เป็นภาพทะเลและเกาะ 2 เกาะคือ เกาะหลัก  
และเกาะแรด

**ความหมาย**

ศาลาอมตูป หมายถึง พระที่นั่งคูหา  
คฤหาสน์ ในถ้ำพระยานครซึ่งพระบาทสมเด็จพระ  
จุลจอมเกล้าเจ้าอยู่หัวโปรดเกล้าฯ ให้สร้างไว้เมื่อ พ.ศ.  
2433 และเคยเสด็จไปประทับที่ถ้ำนี้ 2 ครั้ง และ  
ต่อมาพระบาทสมเด็จพระมงกุฎเกล้าเจ้าอยู่หัวรัชกาล  
ที่ 6 ก็เคยเสด็จไปประทับที่นี่อีก

ภาพเกาะเบื้องหลัง หมายถึงเกาะหลักซึ่ง  
เป็นสถานที่สำคัญแห่งหนึ่งมาแต่โบราณ จึงได้นำมา  
เป็นสัญลักษณ์ของจังหวัด

**ธงประจำจังหวัดประจวบคีรีขันธ์**



**ดอกไม้ประจำจังหวัด “ดอกเกด”**



**ต้นไม้ประจำจังหวัด “เกด”**



จังหวัดประจวบคีรีขันธ์ ใช้อักษรย่อว่า **“ปข”**

**คำขวัญของจังหวัดประจวบคีรีขันธ์**

“เมืองทองเนื้อเก้า มะพร้าว สับปะรด  
สวย สด หาด เขา ถ้ำ งามล้ำน้ำใจ”

**วิสัยทัศน์**

“เมืองทองเที่ยวทรงคุณค่าระดับ  
นานาชาติ เกษตรปลอดภัย ด่านสิงขรระเบียบ  
เศรษฐกิจแห่งอนาคต สังคมผาสุกภายใต้หลัก  
ปรัชญาของเศรษฐกิจพอเพียง”

# สารบัญ

## Contents

	หน้า/Page
คำนำ	iii
Preface	v
แผนที่จังหวัด	vii
จังหวัดประจวบคีรีขันธ์	ix
สารบัญตารางสถิติ	xxi
List of Statistical Tables	xxi
สัญลักษณ์	xxxiii
Symbols	xxxiii
มองจังหวัดผ่านข้อมูลสถิติ	xxxv
Province at a glance	xxxv

## สารบัญตารางสถิติ

### List of Statistical Tables

#### สถิติสังคม

#### Social Statistics

#### สถิติประชากรศาสตร์ ประชากรและเคหะ

#### Demographic, Population and Housing Statistics

1.1	ประชากรจากการทะเบียน อัตราการเปลี่ยนแปลง และความหนาแน่นของประชากร เป็นรายอำเภอ พ.ศ. 2557 - 2561 Population from Registration Record, Percentage Change and Density by District: 2014 - 2018	5
1.2	ประชากรจากการทะเบียน จำแนกตามเพศ เขตการปกครอง เป็นรายอำเภอ พ.ศ. 2559 - 2561 Population from Registration Record by Sex, Administration Zone and District: 2016 - 2018	6
1.3	ประชากรจากการทะเบียน จำแนกตามหมวดอายุ เป็นรายอำเภอ พ.ศ. 2561 Population from Registration Record by Age Group and District: 2018	8
1.4	เนื้อที่ ระยะทางจากอำเภอถึงจังหวัด และเขตการปกครอง เป็นรายอำเภอ พ.ศ. 2561 Area, Distance from District to Province and Administration Zone by District: 2018	9
1.5	จำนวนและอัตราเกิดมีชีพ การตาย ทารกตาย และมารดาตาย พ.ศ. 2557 - 2561 Number and Rate of Livebirth, Death, Infant Mortality and Maternal Mortality: 2014 - 2018	10
1.6	การเกิด การตาย การย้ายเข้า และการย้ายออก จำแนกตามเพศ เป็นรายอำเภอ พ.ศ. 2561 Births, Deaths, Registered-In and Registered-Out by Sex and District: 2018	11
1.7	จำนวนและอัตราการสมรส และหย่าร้าง พ.ศ. 2552 - 2561 Number and Crude Marriage and Divorce Rate: 2009 - 2018	12

1.8	การจดทะเบียนสมรส และหย่า เป็นรายอำเภอ พ.ศ. 2557 - 2561 Couple with Marriage and Divorce Certificate by District: 2014 - 2018	13
1.90	บ้านจากการทะเบียน เป็นรายอำเภอ พ.ศ. 2557 - 2561 House from Registration Record by District: 2014 - 2018	14
1.10	ร้อยละของครัวเรือน จำแนกตามลักษณะที่สำคัญของครัวเรือน จังหวัดประจวบคีรีขันธ์ พ.ศ. 2557 - 2561 Percentage of Households by Major Housing Characteristics Prachuap Khiri Khan Province: 2014 -	15

### สถิติแรงงาน

### Labour Statistics

2.1	ประชากรอายุ 15 ปีขึ้นไป จำแนกตามสถานภาพแรงงาน และเพศ เป็นรายภาค พ.ศ. 2561 Population Aged 15 Years and Over by Labour Force Status, Sex and Region: 2018	21
2.2	ประชากรอายุ 15 ปีขึ้นไป จำแนกตามสถานภาพแรงงาน เป็นรายไตรมาส พ.ศ. 2559 - 2562 Population Aged 15 Years and Over by Labour Force Status and Quarterly: 2016 - 2019	22
2.3	ประชากรอายุ 15 ปีขึ้นไปที่มีงานทำ จำแนกตามอาชีพ และเพศ เป็นรายไตรมาส พ.ศ. 2561 - 2562 Employed Persons Aged 15 Years and Over by Occupation, Sex and Quarterly: 2017 - 2018	23
2.4	ประชากรอายุ 15 ปีขึ้นไปที่มีงานทำ จำแนกตามอุตสาหกรรม และเพศ เป็นรายไตรมาส พ.ศ. 2561 - 2562 Employed Persons Aged 15 Years and Over by Industry, Sex and Quarterly: 2018 - 2019	24
2.5	ประชากรอายุ 15 ปีขึ้นไปที่มีงานทำ จำแนกตามสถานภาพการทำงาน และเพศ เป็นรายไตรมาส พ.ศ. 2561 - 2562 Employed Persons Aged 15 Years and Over by Work Status, Sex and Quarterly: 2018 - 2019	25
2.6	ประชากรอายุ 15 ปีขึ้นไปที่มีงานทำ จำแนกตามระดับการศึกษาที่สำเร็จ และเพศ เป็นรายไตรมาส พ.ศ. 2561 - 2562 Employed Persons Aged 15 Years and Over by Level of Educational Attainment, Sex and Quarterly: 2018 - 2019	26
2.7	ประชากรอายุ 15 ปีขึ้นไปที่มีงานทำ จำแนกตามจำนวนชั่วโมงทำงานต่อสัปดาห์ และเพศ เป็นรายไตรมาส พ.ศ. 2561 - 2562 Employed Persons Aged 15 Years and Over by Hours Worked per Week, Sex and Quarterly: 2018 - 2019	27
2.8	ผู้ว่างงาน และอัตราการว่างงาน จำแนกตามเพศ เป็นรายไตรมาส พ.ศ. 2559 - 2562 Unemployed and Unemployment Rate by Sex and Quarterly: 2016 - 2019	28
2.9	อัตราค่าจ้างขั้นต่ำ เป็นรายจังหวัด ภาคกลาง พ.ศ. 2553 - 2561 Minimum Wage Rate by Province of Central Region: 2010 - 2018	29

## สถิติการศึกษา

### Education Statistics

3.1	โรงเรียน จำแนกตามสังกัด เป็นรายอำเภอ ปีการศึกษา 2561 School by Jurisdiction and District: Academic Year 2018	33
3.2	โรงเรียน จำแนกตามระดับการศึกษา เป็นรายอำเภอ ปีการศึกษา 2561 School by Level of Education and District: Academic Year 2018	34
3.3	ห้องเรียน จำแนกตามสังกัด และระดับการศึกษา เป็นรายอำเภอ ปีการศึกษา 2561 Classroom by Jurisdiction, Level of Education and District: Academic Year 2018	35
3.4	ห้องเรียน จำแนกตามระดับการศึกษา เป็นรายอำเภอ ปีการศึกษา 2561 Classroom by Level of Education and District: Academic Year 2018	36
3.5	ครู จำแนกตามสังกัด และเพศ เป็นรายอำเภอ ปีการศึกษา 2560 Teacher by Jurisdiction, Sex and District: Academic Year 2017	37
3.6	ครู จำแนกตามระดับการสอน และเพศ เป็นรายอำเภอ ปีการศึกษา 2560 Teacher by Level of Teaching, Sex and District: Academic Year 2017	38
3.7	นักเรียน จำแนกตามสังกัด เพศ และชั้นเรียน ปีการศึกษา 2560 Student by Jurisdiction, Sex and Grade: Academic Year 2017	39
3.8	นักเรียน จำแนกตามสังกัด และเพศ เป็นรายอำเภอ ปีการศึกษา 2560 Student by Jurisdiction, Sex and District: Academic Year 2017	41
3.9	นักเรียน จำแนกตามระดับการศึกษา และเพศ เป็นรายอำเภอ ปีการศึกษา 2560 Student by Level of Education, Sex and District: Academic Year 2017	42
3.10	อัตราส่วนนักเรียนต่อห้องเรียน และอัตราส่วนนักเรียนต่อครู จำแนกตามระดับการศึกษา เป็นรายอำเภอ ปีการศึกษา 2560 Ratio of Student per Classroom and Student per Teacher by Level of Education and District: Academic Year 2017	43
3.11	นักเรียนที่ออกกลางคัน จำแนกตามสาเหตุที่สำคัญ เป็นรายอำเภอ ปีการศึกษา 2561 Student Drop-out of School by Important Causes and Districts: Academic Year 2018	44
3.12	สถานศึกษา อาจารย์ และนักศึกษาในระดับอาชีวศึกษา และอุดมศึกษา จำแนกตามสังกัด และเพศ ปีการศึกษา 2560 Institution, Lecturer and Student Enrollment in Vocational and Higher Education by Jurisdiction and Sex: Academic Year 2017	45
3.13	อาจารย์ในระดับอาชีวศึกษา และอุดมศึกษา จำแนกตามวุฒิการศึกษา สังกัด และเพศ ปีการศึกษา 2560 Lecturer in Vocational and Higher Education by Qualification, Jurisdiction and Sex: Academic Year 2017	46
3.14	ผู้เรียน/นักศึกษาที่ลงทะเบียนเรียน และผู้เรียน/นักศึกษาที่สำเร็จการศึกษา ในสังกัดสำนักงานส่งเสริมการศึกษานอกระบบและการศึกษาตามอัธยาศัย จำแนกตามเพศ และกิจกรรมการศึกษา ปีงบประมาณ 2561 Enrolment Registered and Enrolment Graduated Under Office of The Non-Formal and Informal Education by Sex and Educational Activities: Fiscal Year 2018	47



**สถิติศาสนา ศิลปะ วัฒนธรรม**  
**Religion, Art and Culture Statistics**

- 4.1 วัด สำนักสงฆ์ โบสถ์คริสต์ มัสยิด พระภิกษุ และสามเณร เป็นรายอำเภอ พ.ศ. 2561  
Temple, House of Priest, Church, Mosque, Buddhist Monk and Novice by District: 2018 51

**สถิติสุขภาพ**  
**Health Statistics**

- 5.1 ผู้ป่วยนอก จำแนกตามกลุ่มสาเหตุ (21 กลุ่มโรค) จากสถานบริการสาธารณสุข ของกระทรวงสาธารณสุข พ.ศ. 2556 - 2560  
Out-Patients According to 21 Groups of Cause from Health Service Units, Ministry of Public Health: 2013 - 2017 55
- 5.2 10 ลำดับโรคของผู้ป่วยใน จำแนกตามสาเหตุการป่วย 298 กลุ่มโรค จากสถานบริการสาธารณสุข ของกระทรวงสาธารณสุข พ.ศ. 2556 - 2560  
Top-Ten of In-Patients According to 298 Groups of Cause from Health Service Units, Ministry of Public Health: 2013 - 2017 57
- 5.3 การตาย จำแนกตามสาเหตุที่สำคัญ และเพศ พ.ศ. 2560 - 2561  
Deaths by Leading Causes of Death and Sex: 2017 - 2018 58
- 5.4 สถานพยาบาลที่มีเตียงผู้ป่วยรับไว้ค้างคืน จำนวนเตียง แพทย์ ทันตแพทย์ เภสัชกร พยาบาล ผู้ช่วยพยาบาล และผู้ป่วย จำแนกตามประเภทสถานพยาบาล และสังกัด พ.ศ. 2561  
Hospital and Medical Establishment with Bed, Bed, Physician, Dentist, Pharmacist, Nurse, Technical Nurse and Patient By Type and Jurisdiction: 2018 59
- 5.5 สถานพยาบาล จำแนกตามประเภท เป็นรายอำเภอ ปีงบประมาณ 2561  
Hospital and Medical Establishment by Type and District: Fiscal Year 2018 60
- 5.6 เจ้าหน้าที่ทางการแพทย์ของรัฐบาล เป็นรายอำเภอ พ.ศ. 2561  
Medical Personnel in the Government by District: 2018 61
- 5.7 ใบอนุญาตประกอบธุรกิจเกี่ยวกับยา พ.ศ. 2557 - 2561  
Licence Concerning: 2014 - 2018 62

## สถิติสวัสดิการสังคม Social Security Statistics

- 6.1 สถิติกองทุนประกันสังคม พ.ศ. 2556 - 2560  
Statistics of Social Security Fund: 2013 - 2017 65
- 6.2 ลูกจ้างที่ประสบอันตรายหรือเจ็บป่วยเนื่องจากการทำงาน จำแนกตามความร้ายแรง พ.ศ. 2556 - 2560  
Employee Caused by Occupational Injuries or Diseases by Degree of Loss: 2013 - 2017 66

## สถิติหญิงและชาย Gender Statistics

- 7.1 ประชากรจากการทะเบียน จำแนกตามเพศ และหมวดอายุ เป็นรายอำเภอ พ.ศ. 2561  
Population from Registration Record by Sex, Age Group and District: 2018 69
- 7.2 การเกิดมีชีพ การตาย จำแนกตามเพศ พ.ศ. 2557 - 2561  
Livebirth and Death by Sex: 2014 - 2018 70
- 7.3 ประชากรอายุ 15 ปีขึ้นไป จำแนกตามเพศ และสถานภาพแรงงาน เป็นรายไตรมาส พ.ศ. 2561 - 2562  
Population Aged 15 Years and Over by Sex, Labour Force Status and Quarterly: 2018 - 2019 71
- 7.4 ครู จำแนกตามเพศและวุฒิการศึกษา และนักเรียน จำแนกตามเพศและระดับการศึกษา พ.ศ. 2556 - 2560  
Teacher by Sex and Qualification and Student by Sex and Level of Education: 2013 - 2017 72
- 7.5 ประชากรอายุ 15 ปีขึ้นไปที่ต้องการพัฒนาขีดความสามารถ จำแนกตามเพศ สถานภาพแรงงาน ระดับการศึกษาที่สำเร็จ และกลุ่มอายุ พ.ศ. 2559 - 2561  
Population Aged 15 Years and Over to Desirability for Development by Sex, Labour Force Status, Level of Education Attainment and Age Groups: 2016 - 2018 73

## สถิติรายได้และรายจ่ายของครัวเรือน Household Income and Expenditure Statistics

- 8.1 ค่าใช้จ่ายเฉลี่ยต่อเดือนของครัวเรือน และหนี้สินเฉลี่ยต่อครัวเรือน จำแนกตามสถานะทางเศรษฐกิจสังคมของครัวเรือน พ.ศ. 2561  
Average Monthly Expenditure per Household and Amount of Debt per Household by Socio-Economic Class of Household: 2018 77
- 8.2 ค่าใช้จ่ายเฉลี่ยต่อเดือนของครัวเรือน จำแนกตามช่วงของค่าใช้จ่ายทั้งสิ้นต่อเดือนของครัวเรือน พ.ศ. 2561 พ.ศ. 2560  
Average Monthly Expenditure per Household by Intervals of Total Monthly Expenditure per Household: 2018 78
- 8.3 ร้อยละของครัวเรือน จำแนกตามค่าใช้จ่ายเฉลี่ยต่อเดือนของครัวเรือน และขนาดของครัวเรือน พ.ศ. 2561  
Percentage of Household by Average Total Monthly Expenditure and Household Size: 2018 79

**สถิติยุติธรรม ความมั่นคง การเมือง และการปกครอง**  
**Justice, Security, Political and Public Administration Statistics**

- 9.1 สถิติคดีอาญาที่น่าสนใจ จำแนกตามประเภทความผิด พ.ศ. 2558 -2561  
 Statistics of Reported Interesting Crimes by Type of Crimes: 2015 -2018 83

**สถิติเศรษฐกิจ**

**Economic Statistics**

**บัญชีประชาชาติ**  
**National Accounts**

- 10.1 ผลิตภัณฑ์มวลรวมภาค และจังหวัด ณ ราคาประจำปี พ.ศ. 2560  
 Gross Regional Product and Gross Provincial Product at Current Market Prices: 2017 89
- 10.2 ผลิตภัณฑ์มวลรวมจังหวัด ณ ราคาประจำปี จำแนกตามสาขาการผลิต พ.ศ. 2556 - 2560  
 Gross Provincial Product at Current Market Prices by Economic Activities: 2013 - 2017 94
- 10.3 ผลิตภัณฑ์มวลรวมจังหวัด แบบปริมาณลูกโซ่ (ปีอ้างอิง พ.ศ. 2545) จำแนกตามสาขาการผลิต  
 พ.ศ. 2556 - 2560  
 Gross Provincial Product Chain Volume Measures (Reference Year = 2002)  
 by Economic Activities: 2013 - 2017 95

**สถิติเกษตร และประมง**  
**Agriculture and Fishery Statistics**

- 11.1 การใช้ที่ดิน พ.ศ. 2556 - 2560  
 Land Utilization: 2013 - 2017 99
- 11.2 ลักษณะการถือครองที่ดินทางการเกษตร พ.ศ. 2556 - 2560  
 Type of Farm Holding Land: 2013 - 2017 100
- 11.3 เนื้อที่ปลูกข้าวนาปี เนื้อที่เก็บเกี่ยว ผลผลิต และผลผลิตเฉลี่ยต่อไร่ จำแนกตามประเภทข้าว เป็นรายอำเภอ  
 ปีเพาะปลูก 2561  
 Planted Area of Major Rice Harvested Area, Production and Yield per Rai by Type of Rice  
 and District: Crop Year 2018 101

11.4	เนื้อที่ปลูกข้าวนาปรัง เนื้อที่เก็บเกี่ยว ผลผลิต และผลผลิตเฉลี่ยต่อไร่ จำแนกตามประเภทข้าว เป็นรายอำเภอ ปีเพาะปลูก 2561 Planted Area of Second Rice, Harvested Area, Production and Yield per Rai by Type of Rice and District: Crop Year 2018	102
11.5	เนื้อที่เพาะปลูกพืชไร่ เนื้อที่เก็บเกี่ยว ผลผลิต และผลผลิตเฉลี่ยต่อไร่ จำแนกตามชนิดของพืชไร่ ปีเพาะปลูก 2561 Planted Area of Field Crops, Harvested Area, Production and Yield per Rai by Type of Field Crops: Crop Year 2018	103
11.6	เนื้อที่เพาะปลูกพืชผัก เนื้อที่เก็บเกี่ยว ผลผลิต และผลผลิตเฉลี่ยต่อไร่ จำแนกตามชนิดพืชผัก ปีเพาะปลูก 2561 Planted Area of Vegetable Crops, Harvested Area, Production and Yield per Rai by Type of Vegetable Crops: Crop Year 2018	106
11.7	เนื้อที่เพาะปลูกไม้ผลและไม้ยืนต้น เนื้อที่เก็บเกี่ยว ผลผลิต และผลผลิตเฉลี่ยต่อไร่ จำแนกตามชนิดของไม้ผล และไม้ยืนต้น ปีเพาะปลูก 2561 Planted Area of Fruit Trees and Tree Crops, Harvested Area, Production and Yield per Rai by Type of Fruit Trees and Tree Crops: Crop Year 2018	112
11.8	ปศุสัตว์ จำแนกเป็นรายอำเภอ พ.ศ. 2560 Livestock by District: 2017	118
11.9	ครัวเรือนที่เพาะเลี้ยงสัตว์น้ำจืด จำแนกตามประเภทการเลี้ยง และผลผลิตการเลี้ยงสัตว์น้ำจืด เป็นรายอำเภอ พ.ศ. 2560 Freshwater Culture Household by Type of Culture, Production of Freshwater Aquaculture and District: 2017	119
11.10	สัตว์น้ำจืดที่จับได้ จำแนกตามชนิดสัตว์น้ำจืด เป็นรายอำเภอ พ.ศ. 2560 Catch of Freshwater by Species and District: 2017	120

### สถิติอุตสาหกรรม

### Industrial Statistics

12.1	สถานประกอบการ คนทำงาน และลูกจ้าง จำแนกตามขนาดของสถานประกอบการ และกิจกรรมทางเศรษฐกิจ พ.ศ. 2560 Establishment, Person Engaged and Employee by Size of Establishment and Economic Activity: 2017	123
12.2	สถานประกอบการ และลูกจ้าง จำแนกตามขนาดของสถานประกอบการ พ.ศ. 2558 - 2560 Establishment and Employee by Size of Establishment: 2015 - 2017	125

12.3	สถานประกอบการอุตสาหกรรม จำแนกตามประเภทอุตสาหกรรม พ.ศ. 2559 - 2561 Industrial Establishment by Type of Industries: 2016 - 2018	126
12.4	สถานประกอบการอุตสาหกรรม จำนวนเงินทุน และจำนวนคนงาน เป็นรายอำเภอ พ.ศ. 2561 Industrial Establishment, Capital and Employee by District: 2018	127
12.5	เหมืองแร่ คนงาน และปริมาณแร่ที่ผลิตได้ จำแนกตามชนิดแร่ พ.ศ. 2557 - 2561 Active Mine, Workers Employed and Production by Kind of Mineral: 2014 - 2018	128
12.6	ผู้ที่ได้รับอนุมัติให้ก่อสร้าง สิ่งก่อสร้าง และพื้นที่ก่อสร้างอาคารโรงเรือน จำแนกตามเขตการปกครอง และชนิดของอาคาร พ.ศ. 2561 Permitted and Area of Building Construction by Area and Type of Building: 2018	129
12.7	ผู้ที่ได้รับอนุมัติให้ก่อสร้าง สิ่งก่อสร้าง และพื้นที่ก่อสร้างที่มีใช้อาคารโรงเรือน จำแนกตามเขตการปกครอง และชนิดของสิ่งก่อสร้าง พ.ศ. 2561 Permitted and Area of Civil Engineering Construction by Area and Type of Construction: 2018	130

### สถิติพลังงาน

#### Energy Statistics

13.1	ผู้ใช้ไฟฟ้า และการจำหน่ายกระแสไฟฟ้า จำแนกตามประเภทผู้ใช้ เป็นรายอำเภอ ปีงบประมาณ 2561 Consumer and Electricity Sales by Type of Consumers and District: Fiscal Year 2018	133
13.2	ปริมาณการจำหน่ายน้ำมันเชื้อเพลิง จำแนกตามชนิดของน้ำมันเชื้อเพลิง พ.ศ. 2559 - 2561 Quantity of Gasoline Sold by Type of Gasoline: 2016 - 2018	134

### สถิติการค้า และราคา

#### Trade and Price Statistics

14.1	ทะเบียนนิติบุคคลที่คงอยู่ และทุนจดทะเบียน จำแนกตามประเภทการจดทะเบียน พ.ศ. 2552 - 2561 Registered of Juristic Person and Authorized Capital by Type of Registration: 2019 - 2018	137
14.2	ทะเบียนนิติบุคคลที่คงอยู่ และทุนจดทะเบียน จำแนกตามประเภทการจดทะเบียน เป็นรายอำเภอ พ.ศ. 2561 Registered of Juristic Person and Authorized Capital by Type of Registration and District: 2018	138
14.3	ทะเบียนนิติบุคคลที่คงอยู่ จำแนกตามประเภทการจดทะเบียน และหมวดธุรกิจ พ.ศ. 2561 Registered of Juristic Person by Type of Registration and Category: 2018	139
14.4	ทะเบียนนิติบุคคลใหม่ และทุนจดทะเบียน จำแนกตามประเภทการจดทะเบียน เป็นรายอำเภอ พ.ศ. 2561 New Registered of Juristic Person and Authorized Capital by Type of Registration and District: 2018	141
14.5	ทะเบียนนิติบุคคลใหม่ จำแนกตามประเภทการจดทะเบียน และหมวดธุรกิจ พ.ศ. 2561 New Registered of Juristic Person by Type of Registration and Category: 2018	142

14.6	ดัชนีราคาผู้บริโภคทั่วไป จำแนกตามหมวดสินค้า พ.ศ. 2558 - 2561 General Consumer Price Index by Commodity Group: 2014 - 2017	144
14.7	ดัชนีราคาผู้บริโภคทั่วไป เป็นรายจังหวัด ภาคกลาง พ.ศ. 2558 - 2561 General Consumer Price Index by Province of Central Region: 2015 - 2018	145

### สถิติการขนส่ง และโลจิสติกส์

#### Transport and Logistics Statistics

15.1	รถจดทะเบียน (สะสม) ตามพระราชบัญญัติรถยนต์ พ.ศ. 2522 จำแนกตามประเภทรถ พ.ศ. 2557 - 2561 Vehicle Registered Under Motor Vehicle Act B.E. 1979 by Type of Vehicle: 2014 - 2018	149
15.2	รถใหม่ที่จดทะเบียนตามพระราชบัญญัติรถยนต์ พ.ศ. 2522 จำแนกตามประเภทรถ พ.ศ. 2557 - 2561 New Vehicle Registered Under Motor Vehicle Act B.E. 1979 by Type of Vehicle: 2014 - 2018	150
15.3	รถจดทะเบียน (สะสม) และรถจดทะเบียนใหม่ตามพระราชบัญญัติการขนส่งทางบก พ.ศ.2522 จำแนกตามประเภทรถ พ.ศ. 2557 - 2561 Vehicle and New Vehicle Registered Under Land Transport Act B.E. 1979 by Type of Vehicle: 2014 - 2018	151
15.4	ผู้โดยสาร และรายได้จากการโดยสารรถไฟ จำแนกตามชั้นการโดยสาร และสถานี เป็นรายอำเภอ ปีงบประมาณ 2560 Railway Passenger and Passenger Revenue Classified by Category, Station and District: Fiscal Year 2017	152
15.5	ปริมาณ และรายได้จากการบรรทุกโดยสารทางรถไฟ จำแนกตามสถานี เป็นรายอำเภอ พ.ศ. 2561 Quantity and Freight Revenue of Railway by District and Station: 2018	154
15.6	สถิติการขนส่งทางอากาศ พ.ศ. 2557 - 2561 Statistics of Air Transport: 2014 - 2018	156
15.7	อุบัติเหตุการจราจรทางบก และความเสียหาย พ.ศ. 2557 - 2561 Road Traffic Accident Casualty and Property Damaged: 2014 - 2018	157

### สถิติเทคโนโลยีสารสนเทศและการสื่อสาร

#### Information Communication and Technology Statistics

16.1	บริการไปรษณีย์ เป็นรายอำเภอ ปีงบประมาณ 2560 - 2561 Postal Services by District: Fiscal Years 2017 - 2018	161
16.2	ประชากรอายุ 6 ปีขึ้นไป จำแนกตามการใช้คอมพิวเตอร์ อินเทอร์เน็ต และโทรศัพท์มือถือ พ.ศ. 2558 - 2560 Population Aged 6 Years and Over Access to Computer, Internet and Mobile Phone: 2015 - 2017	162

16.4	ครัวเรือนที่มีอุปกรณ์ เครื่องมือเทคโนโลยีสารสนเทศและการสื่อสาร เป็นรายจังหวัด ภาคกลาง พ.ศ. 2561 Households with Information and Communication Technology Devices by Province of Central Region: 2018	163
------	---	-----

### สถิติการท่องเที่ยวและกีฬา

#### Tourism and Sports Statistics

17.1	สถานพักแรม ห้องพัก ผู้เยี่ยมเยือน และรายได้จากการท่องเที่ยว เป็นรายจังหวัด ภาคกลาง พ.ศ. 2561 Accommodation, Room, Visitor and Tourism Receipt by Province of Central Region: 2018	167
17.2	สถิติการท่องเที่ยวของจังหวัดประจวบคีรีขันธ์ พ.ศ. 2559 - 2561 Prachuap Tourism Statistics: 2016 - 2018	169

### สถิติการเงิน การธนาคาร และการประกันภัย

#### Finance, Banking and Insurance Statistics

18.1	เงินรับฝาก และเงินให้สินเชื่อของธนาคารพาณิชย์ เป็นรายจังหวัด ภาคกลาง พ.ศ. 2561 Deposits and Credits of Commercial Bank by Province of Central Region: 2018	173
18.2	เงินรับฝาก และเงินให้สินเชื่อของธนาคารพาณิชย์ พ.ศ. 2552 - 2561 Deposits and Credits of Commercial Bank: 2009 - 2018	175
18.3	สาขา เงินฝาก เงินถอน และเงินฝากคงเหลือของธนาคารออมสิน จำแนกตามประเภทบัญชี เป็นรายอำเภอ พ.ศ. 2561 Branches, Deposit, Withdrawals and Deposit Outstandings of The Government Saving Bank by Type and District: 2018	176
18.4	สหกรณ์ จำแนกตามประเภทสหกรณ์ เป็นรายอำเภอ พ.ศ. 2561 Cooperatives by Type of Cooperatives and District: 2018	177
18.5	สถิติการรับประกันชีวิต พ.ศ. 2551 - 2560 Statistics of Life Insurance Business: 2008 - 2017	178

### สถิติการคลัง

#### Fiscal Statistics

19.1	รายรับ และรายจ่ายจริงขององค์การบริหารส่วนจังหวัด เทศบาล และองค์การบริหารส่วนตำบล จำแนกตามประเภท ปีงบประมาณ 2559 - 2560 Actual Revenue and Expenditure of Provincial Administrative Organization, Municipality and Subdistrict Administration Organization by Type: Fiscal Years 2016 - 2017	181
19.2	รายรับ และรายจ่ายจริงของเทศบาล จำแนกตามประเภท เป็นรายอำเภอ และเทศบาล ปีงบประมาณ 2560 Actual Revenue and Expenditure of Municipality by Type, District and Municipality: Fiscal Year 2017	182

19.3	รายรับ และรายจ่ายจริงขององค์การบริหารส่วนตำบล จำแนกตามประเภท เป็นรายอำเภอ และองค์การบริหารส่วนตำบล ปีงบประมาณ 2560 Actual Revenue and Expenditure of Subdistrict Administration Organization by Type, District and Subdistrict Administration Organization: Fiscal Year 2017	183
19.4	รายได้จากการจัดเก็บเงินภาษีของกรมสรรพากร จำแนกตามประเภทภาษี เป็นรายอำเภอ พ.ศ. 2561 Revenue Tax by Type of Taxes and District: 2018	185
19.5	รายได้จากการจัดเก็บเงินภาษีของกรมสรรพสามิต จำแนกตามรายการ พ.ศ. 2557 - 2561 Revenue of Excise Tax by Items: 2014 - 2018	186

### สถิติทรัพยากรธรรมชาติและสิ่งแวดล้อม

#### Natural Resources and Environment Statistics

#### สถิติทรัพยากรธรรมชาติและสิ่งแวดล้อม

#### Natural Resources and Environment Statistics

20.1	ปริมาณน้ำที่นำไปใช้งานได้ จากอ่างเก็บน้ำขนาดใหญ่ จำแนกตามอ่างเก็บน้ำ เชื้อน เป็นรายภาค ณ วันที่ 1 มกราคม พ.ศ. 2560 - 2562 The Effective Storage Capacity from Reservoir by Dam and Region as of 1 <sup>st</sup> January: 2016 - 2018	191
20.2	แหล่งน้ำ จำแนกตามประเภทแหล่งน้ำ เป็นรายอำเภอ พ.ศ. 2560 - 2561 Water Resources by Type of Water Resources and District: 2017 - 2018	193
20.3	ปริมาณน้ำที่เก็บเฉลี่ยทั้งปี จำแนกตามประเภทแหล่งน้ำ เป็นรายอำเภอ พ.ศ. 2560 - 2561 Average Quantily of Water as Dammed Up by Type of Water Resources and District: 2017 - 2018	194
20.4	สถิติการประปา เป็นรายอำเภอ พ.ศ. 2561 Statistics of Water Supply by District: 2018	195
20.5	ปริมาณขยะมูลฝอย เป็นรายจังหวัด ภาคกลาง พ.ศ. 2559 - 2561 Quantily of Solid Waste by Province of Central Region: 2016 - 2018	196
20.6	อุณหภูมิ และความกดอากาศ ณ สถานีตรวจอากาศ เป็นรายเดือน พ.ศ. 2560 - 2561 Monthly Temperature and Atmospheric Pressure Data : 2017 - 2018	198
20.7	ความชื้นสัมพัทธ์ เป็นรายเดือน พ.ศ. 2560 - 2561 Monthly Relative Humidity Data: 2017 - 2018	199
20.8	ปริมาณฝนเป็นรายเดือน พ.ศ. 2560 - 2561 Monthly Rainfall Data: 2017 - 2018	200

### ตัวชี้วัด

#### Indicators

ตัวชี้วัดที่สำคัญของจังหวัด Provincial Key Indicators	203
--	-----



## สัญลักษณ์ ตัวย่อ และชื่อย่อ

### Symbols, Abbreviations and Acronyms

...	ยังไม่มีข้อมูล	Data not available
--	มีข้อมูลจำนวนเล็กน้อย	Negligible amount
-	ไม่มีข้อมูล หรือข้อมูลมีค่าเป็น 0	Nil or zero
e	ตัวเลขประมาณ	Estimated
r	ตัวเลขปรับปรุงใหม่	Revised
p	ตัวเลขเบื้องต้น	Preliminary
x	แยกรายละเอียดไม่ได้ หรือคำนวณไม่ได้	Data unclassified or not computable
D	ตัวเลขไม่พึงเปิดเผย	Disclosure prohibited
สปก.	สถานประกอบการ	Est. Establishment
		EFC. Effective Storage Capacity
	ลูกจ้าง	Emp. Employee
	ความกดอากาศเฉลี่ย	hPa Hectopascal
	ค่าออกเทน	RON Research Octane Number
ขย1	ขายยาแผนปัจจุบัน	A licence to sell modern drug
ขย2	ขายยาแผนปัจจุบัน เฉพาะยาบรรจุเสร็จที่ ไม่ใช่ยาอันตรายหรือ ยาควบคุมพิเศษ	A licence to sell only ready-packed modern drugs which are not dangerous or specially- controlled drug
ขย3	ขายยาแผนปัจจุบันเฉพาะยาบรรจุ เสร็จสำหรับสัตว์	A licence to sell only ready-packed modern drug for veterinary use
ผย1	ผลิตยาแผนปัจจุบัน	A licence to produce Modern drug
นย1	นำหรือสั่งยาแผนปัจจุบันเข้ามาใน ราชอาณาจักร	A licence to import or order drug into the Kingdom
ขยบ	ขายยาแผนโบราณ	A licence to sell traditional drug
ผยบ	ผลิตยาแผนโบราณ	A licence to produce traditional drug
นยบ	นำหรือสั่ง ยาแผนโบราณเข้ามา ในราชอาณาจักร	A licence to import or order traditional drug into the Kingdom

ข้อสังเกต: ข้อมูลบางตาราง ผลรวมของแต่ละจำนวนอาจไม่เท่ากับรวมยอด เนื่องจากการปัดเศษ  
Remarks: Figures for some table may not add up to total because of rounding data.



# ประจวบคีรีขันธ์ Prachuap Khiri Khan

ประชากร พ.ศ. 2561  
Population: 2018

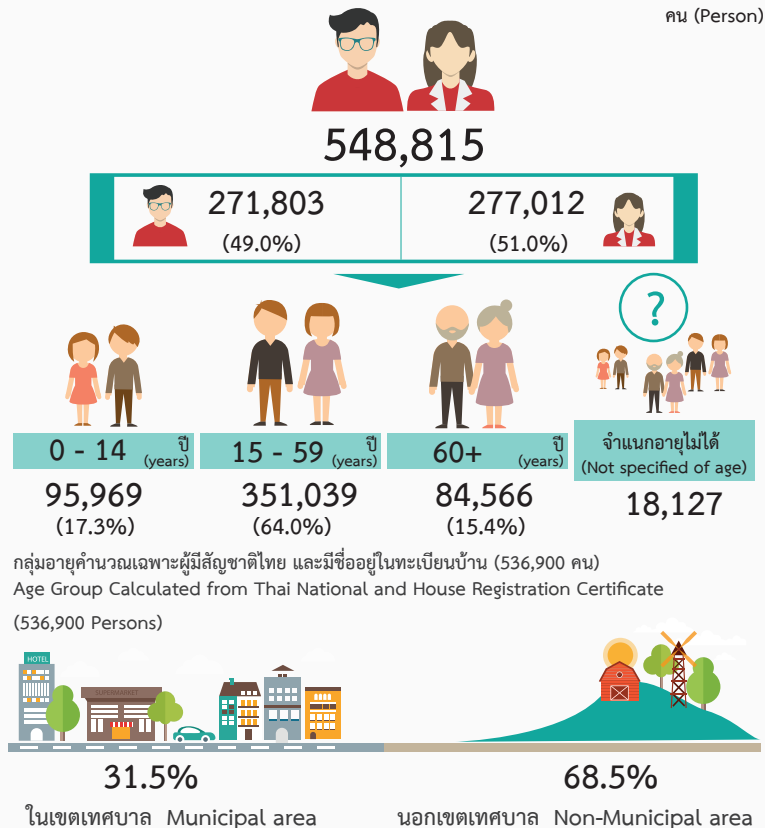

ที่มา : กรมการปกครอง  
Source: Department of Provincial Administration

แรงงาน ไตรมาส 3 พ.ศ. 2561  
Labour Force 3<sup>rd</sup> Quarter: 2018



ที่มา : สำนักงานสถิติแห่งชาติ  
Source: National Statistical Office

ผลิตภัณฑ์มวลรวมภาคและจังหวัด(ณ ราคาประจำปี) พ.ศ. 2560  
GRP and GPP at Current Prices: 2017

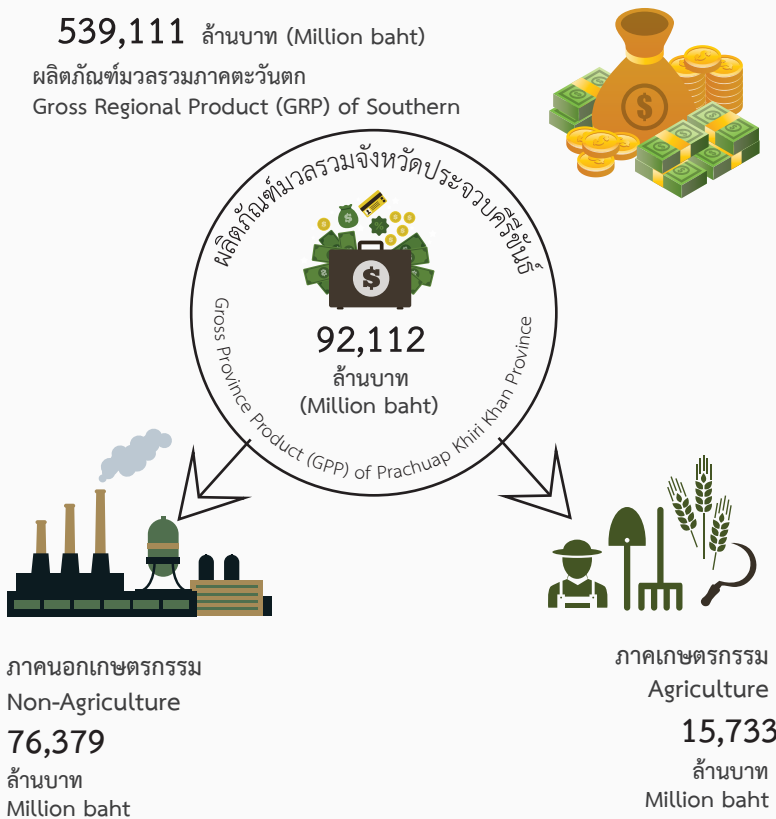

ที่มา : สำนักงานคณะกรรมการพัฒนาการเศรษฐกิจและสังคมแห่งชาติ  
Source: Office of the National Economic and Social Development Board

การมีการใช้เครื่องมือ/อุปกรณ์ไอซีที พ.ศ. 2561  
ICT: 2018

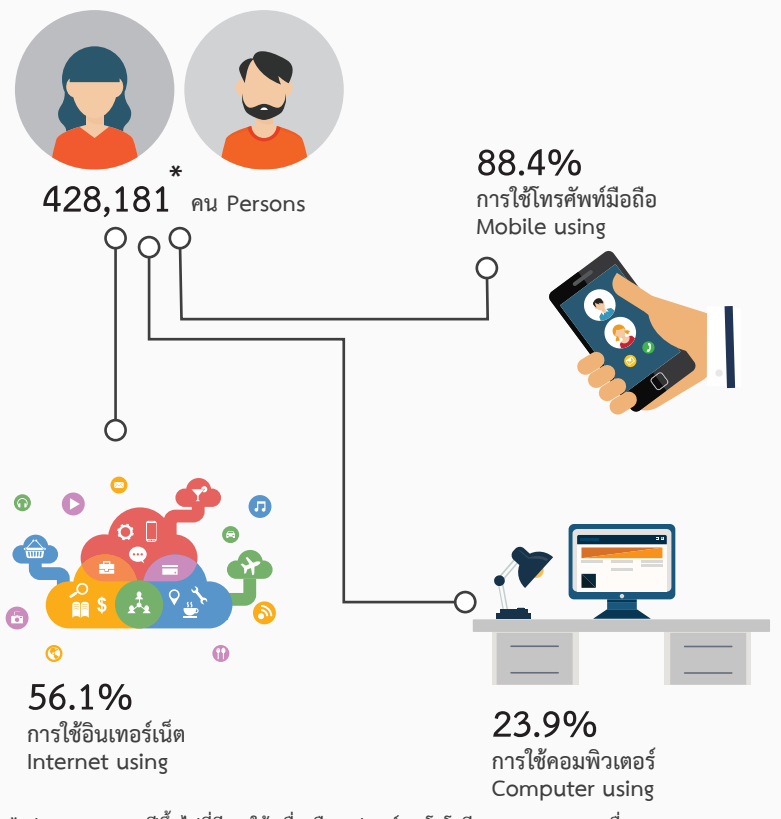

ที่มา : สำนักงานสถิติแห่งชาติ  
Source: National Statistical Office

สถิติสังคม

---

Social Statistics



สถิติประชากรศาสตร์ ประชากรและเคหะ

---

Demographic, Population and Housing Statistics



ตาราง 1.1 ประชากรจากการทะเบียน อัตราเพิ่ม และความหนาแน่นของประชากร เป็นรายอำเภอ พ.ศ. 2557 - 2561

Table 1.1 Population from Registration Record, Growth Rate and Density by District: 2014 - 2018

อำเภอ	ประชากร Population					อัตราเพิ่มของประชากร Population growth rate (%)				ความหนาแน่น ของประชากร (ต่อ ตร. กม.) Population density (per sq. km.)	District
	2557 (2014)	2558 (2015)	2559 (2016)	2560 (2017)	2561 (2018)	2558 (2015)	2559 (2016)	2560 (2017)	2561 (2018)		
<b>รวมยอด</b>	<b>525,107</b>	<b>534,719</b>	<b>539,534</b>	<b>543,979</b>	<b>548,815</b>	<b>1.81</b>	<b>0.90</b>	<b>0.82</b>	<b>0.89</b>	<b>86.19</b>	<b>Total</b>
อำเภอเมืองประจวบคีรีขันธ์	89,465	90,749	91,043	91,412	91,695	1.42	0.32	0.40	0.31	110.48	Mueang Prachuap Khiri Khan District
อำเภอกุยบุรี	42,865	43,199	43,316	43,468	43,630	0.78	0.27	0.35	0.37	46.64	Kui Buri District
อำเภอทับสะแก	48,373	49,577	49,758	49,954	50,007	2.46	0.36	0.39	0.11	92.95	Thap Sakae District
อำเภอบางสะพาน	74,269	75,727	76,117	76,619	77,015	1.94	0.51	0.66	0.52	88.73	Bang Saphan District
อำเภอบางสะพานน้อย	37,806	39,306	39,504	39,897	40,133	3.89	0.50	0.99	0.59	55.74	Bang Saphan Noi District
อำเภอปราณบุรี	76,448	76,049	77,124	77,408	78,101	-0.52	1.40	0.37	0.89	102.04	Pran Buri District
อำเภอหัวหิน	106,261	110,157	112,591	114,936	117,788	3.60	2.19	2.06	2.45	140.40	Hua Hin District
อำเภอสามร้อยยอด	49,620	49,955	50,081	50,285	50,446	0.67	0.25	0.41	0.32	57.86	Sam Roi Yot District

ที่มา: กรมการปกครอง กระทรวงมหาดไทย

Source: Department of Provincial Administration, Ministry of Interior



ตาราง 1.2 ประชากรจากการทะเบียน จำแนกตามเพศ เขตการปกครอง เป็นรายอำเภอ พ.ศ. 2559 - 2561

Table 1.2 Population from Registration Record by Sex, Administration Zone and District: 2016 - 2018

อำเภอ และ เขตการปกครอง	2559 (2016)			2560 (2017)			2561 (2018)			District and Administration Zone
	รวม Total	ชาย Male	หญิง Female	รวม Total	ชาย Male	หญิง Female	รวม Total	ชาย Male	หญิง Female	
<b>รวมยอด</b>	<b>539,534</b>	<b>267,149</b>	<b>272,385</b>	<b>543,979</b>	<b>269,102</b>	<b>274,877</b>	<b>548,815</b>	<b>271,803</b>	<b>277,012</b>	<b>Total</b>
ในเขตเทศบาล	171,155	82,112	89,043	171,877	82,357	89,520	173,116	83,256	89,860	Municipal area
นอกเขตเทศบาล	368,379	185,037	183,342	372,102	186,745	185,357	375,699	188,547	187,152	Non-municipal area
<b>อำเภอเมืองประจวบคีรีขันธ์</b>	<b>91,043</b>	<b>44,852</b>	<b>46,191</b>	<b>91,412</b>	<b>45,030</b>	<b>46,382</b>	<b>91,695</b>	<b>45,208</b>	<b>46,487</b>	<b>Mueang Prachuap Khiri Khan District</b>
เทศบาลเมืองประจวบคีรีขันธ์	18,428	8,579	9,849	18,507	8,629	9,878	18,569	8,653	9,916	Prachuap Khiri Khan Town Municipality
เทศบาลตำบล กม.5	3,656	1,790	1,866	3,651	1,779	1,872	3,663	1,768	1,895	#N/A
เทศบาลตำบลคลองวาฬ	4,518	2,189	2,329	4,471	2,162	2,309	4,460	2,162	2,298	Khlong Wan Subdistrict Municipality
นอกเขตเทศบาล	64,441	32,294	32,147	64,783	32,460	32,323	65,003	32,625	32,378	Non-municipal area
<b>อำเภอกุยบุรี</b>	<b>43,316</b>	<b>21,211</b>	<b>22,105</b>	<b>43,468</b>	<b>21,302</b>	<b>22,166</b>	<b>43,630</b>	<b>21,386</b>	<b>22,244</b>	<b>Kui Buri District</b>
เทศบาลตำบลกุยบุรี	9,030	4,334	4,696	8,996	4,329	4,667	8,976	4,315	4,661	Kui Buri Subdistrict Municipality
นอกเขตเทศบาล	34,286	16,877	17,409	34,472	16,973	17,499	34,654	17,071	17,583	Non-municipal area
<b>อำเภอทับสะแก</b>	<b>49,758</b>	<b>24,488</b>	<b>25,270</b>	<b>49,954</b>	<b>24,566</b>	<b>25,388</b>	<b>50,007</b>	<b>24,575</b>	<b>25,432</b>	<b>Thap Sakae District</b>
เทศบาลตำบลทับสะแก	6,792	3,257	3,535	6,731	3,221	3,510	6,787	3,248	3,539	Thap Sakae Subdistrict Municipality
นอกเขตเทศบาล	42,966	21,231	21,735	43,223	21,345	21,878	43,220	21,327	21,893	Non-municipal area
<b>อำเภอบางสะพาน</b>	<b>76,117</b>	<b>37,713</b>	<b>38,404</b>	<b>76,619</b>	<b>37,952</b>	<b>38,667</b>	<b>77,015</b>	<b>38,121</b>	<b>38,894</b>	<b>Bang Saphan District</b>
เทศบาลตำบลกำเนิดนพคุณ	2,772	1,362	1,410	2,751	1,348	1,403	2,707	1,332	1,375	Kamnoet Nopphakhun Subdistrict Municipality
เทศบาลตำบลบ้านกรูด	4,203	2,016	2,187	4,233	2,032	2,201	4,266	2,045	2,221	Ban Krut Subdistrict Municipality
เทศบาลตำบลร่อนทอง	7,999	3,958	4,041	8,015	3,952	4,063	8,065	3,962	4,103	Ron Thong Subdistrict Municipality
นอกเขตเทศบาล	61,143	30,377	30,766	61,620	30,620	31,000	61,977	30,782	31,195	Non-municipal area

ตาราง 1.2 ประชากรจากการทะเบียน จำแนกตามเพศ เขตการปกครอง เป็นรายอำเภอ พ.ศ. 2559 - 2561 (ต่อ)

Table 1.2 Population from Registration Record by Sex, Administration Zone and District: 2016 - 2018 (Cont.)

อำเภอ และ เขตการปกครอง	2559 (2016)			2560 (2017)			2561 (2018)			District and Administration Zone
	รวม Total	ชาย Male	หญิง Female	รวม Total	ชาย Male	หญิง Female	รวม Total	ชาย Male	หญิง Female	
<b>อำเภอบางสะพานน้อย</b>	<b>39,504</b>	<b>19,781</b>	<b>19,723</b>	<b>39,897</b>	<b>19,992</b>	<b>19,905</b>	<b>40,133</b>	<b>20,100</b>	<b>20,033</b>	<b>Bang Saphan Noi District</b>
เทศบาลตำบลบางสะพานน้อย	2,987	1,494	1,493	3,004	1,498	1,506	3,004	1,496	1,508	Bang Saphan Noi Subdistrict Municipality
นอกเขตเทศบาล	36,517	18,287	18,230	36,893	18,494	18,399	37,129	18,604	18,525	Non-municipal area
<b>อำเภอปราณบุรี</b>	<b>77,124</b>	<b>40,309</b>	<b>36,815</b>	<b>77,408</b>	<b>40,320</b>	<b>37,088</b>	<b>78,101</b>	<b>40,808</b>	<b>37,293</b>	<b>Pran Buri District</b>
เทศบาลตำบลปราณบุรี	16,983	8,088	8,895	16,936	8,072	8,864	16,949	8,062	8,887	Pran Buri Subdistrict Municipality
เทศบาลตำบลปากน้ำปราณ	8,270	4,128	4,142	8,221	4,098	4,123	8,138	4,069	4,069	Pak Nam Pran Subdistrict Municipality
นอกเขตเทศบาล	51,871	28,093	23,778	52,251	28,150	24,101	53,014	28,677	24,337	Non-municipal area
<b>อำเภอหัวหิน</b>	<b>112,591</b>	<b>54,042</b>	<b>58,549</b>	<b>114,936</b>	<b>55,098</b>	<b>59,838</b>	<b>117,788</b>	<b>56,701</b>	<b>61,087</b>	<b>Hua Hin District</b>
เทศบาลเมืองหัวหิน	62,394	29,607	32,787	63,091	29,868	33,223	64,202	30,749	33,453	Hua Hin Town Municipality
เทศบาลตำบลหนองพลับ	4,555	2,215	2,340	4,616	2,240	2,376	4,668	2,257	2,411	Nong Phlap Subdistrict Municipality
นอกเขตเทศบาล	45,642	22,220	23,422	47,229	22,990	24,239	48,918	23,695	25,223	Non-municipal area
<b>อำเภอสามร้อยยอด</b>	<b>50,081</b>	<b>24,753</b>	<b>25,328</b>	<b>50,285</b>	<b>24,842</b>	<b>25,443</b>	<b>50,446</b>	<b>24,904</b>	<b>25,542</b>	<b>Sam Roi Yot District</b>
เทศบาลตำบลไร่ไหม	7,881	3,800	4,081	7,923	3,815	4,108	7,942	3,830	4,112	Rai Mai Subdistrict Municipality
เทศบาลตำบลไร่เก่า	10,687	5,295	5,392	10,731	5,314	5,417	10,720	5,308	5,412	Rai Kao Subdistrict Municipality
นอกเขตเทศบาล	31,513	15,658	15,855	31,631	15,713	15,918	31,784	15,766	16,018	Non-municipal area

ที่มา: กรมการปกครอง กระทรวงมหาดไทย

Source: Department of Provincial Administration, Ministry of Interior

ตาราง 1.3 ประชากรจากการทะเบียน จำแนกตามหมวดอายุ เป็นรายอำเภอ พ.ศ. 2561

Table 1.3 Population from Registration Record by Age Group and District: 2018

อำเภอ	รวม Total	หมวดอายุ (ปี) Age group (year)																		ประชากรในทะเบียนบ้านกลาง Population registered in central house file	District		
		0-4	5-9	10-14	15-19	20-24	25-29	30-34	35-39	40-44	45-49	50-54	55-59	60-64	65-69	70-74	75-79	80 และ มากกว่า 80 and over	ไม่ทราบ Unknown			ผู้ไม่ใช่ สัญชาติไทย A Non-Thai national	ประชากรอยู่ ระหว่างการย้าย Transferring population
<b>รวมยอด</b>	<b>548,815</b>	<b>28,431</b>	<b>32,698</b>	<b>33,940</b>	<b>32,823</b>	<b>40,767</b>	<b>38,997</b>	<b>38,205</b>	<b>41,263</b>	<b>41,562</b>	<b>41,561</b>	<b>40,619</b>	<b>35,256</b>	<b>26,595</b>	<b>21,013</b>	<b>13,093</b>	<b>9,558</b>	<b>14,307</b>	<b>1</b>	<b>9,275</b>	<b>872</b>	<b>7,979</b>	<b>Total</b>
ในเขตเทศบาล	173,116	8,511	10,076	10,107	9,878	11,983	11,679	11,410	12,841	12,982	12,969	12,940	11,779	9,168	7,180	4,502	3,264	5,002	-	2,404	442	3,999	Municipal area
นอกเขตเทศบาล	375,699	19,920	22,622	23,833	22,945	28,784	27,318	26,795	28,422	28,580	28,592	27,679	23,477	17,427	13,833	8,591	6,294	9,305	1	6,871	430	3,980	Non-municipal area
อำเภอเมืองประจวบคีรีขันธ์	91,695	4,210	4,916	5,426	5,444	6,688	6,426	6,271	6,520	6,875	6,985	7,138	6,386	5,006	4,009	2,554	1,773	2,711	-	967	179	1,211	Mueang Prachuap Khiri Khan District
อำเภอกุยบุรี	43,630	2,288	2,667	2,785	2,788	2,917	3,174	3,148	3,267	3,288	3,420	3,365	2,773	2,166	1,845	1,171	909	1,176	-	75	30	378	Kui Buri District
อำเภอทับสะแก	50,007	2,234	2,608	2,709	2,769	3,256	3,492	3,379	3,827	3,865	3,998	4,023	3,617	2,628	2,119	1,321	898	1,515	-	1,506	26	217	Thap Sakae District
อำเภอบางสะพาน	77,015	3,905	4,591	4,975	4,773	5,098	5,202	5,186	5,673	5,900	6,308	5,780	4,823	3,538	2,862	1,830	1,351	2,110	-	1,783	138	1,189	Bang Saphan District
อำเภอบางสะพานน้อย	40,133	2,213	2,509	2,626	2,504	2,691	2,783	2,860	3,201	3,029	3,102	2,872	2,490	1,885	1,366	865	585	1,046	-	813	25	668	Bang Saphan Noi District
อำเภอปราณบุรี	78,101	3,669	4,231	4,422	4,358	8,110	6,112	5,653	5,628	5,506	5,420	5,640	5,299	3,922	2,874	1,822	1,394	1,991	-	534	102	1,414	Pran Buri District
อำเภอหัวหิน	117,788	7,309	8,085	7,741	7,025	8,581	8,187	8,294	9,422	9,357	8,598	7,966	6,695	5,050	3,848	2,262	1,652	2,178	-	3,304	352	1,882	Hua Hin District
อำเภอสามร้อยยอด	50,446	2,603	3,091	3,256	3,162	3,426	3,621	3,414	3,725	3,742	3,730	3,835	3,173	2,400	2,090	1,268	996	1,580	1	293	20	1,020	Sam Roi Yot District

หมายเหตุ: ไม่ทราบ = ไม่ทราบ/ระบุปีจันทรคติ  
ที่มา: กรมการปกครอง กระทรวงมหาดไทย

Note: Unknown = Unknown/Lunar calendar

Source: Department of Provincial Administration, Ministry of Interior

ตาราง 1.4 เนื้อที่ ระยะทางจากอำเภอถึงจังหวัด และเขตการปกครอง เป็นรายอำเภอ พ.ศ. 2561

Table 1.4 Area, Distance from District to Province and Administration Zone by District: 2018

อำเภอ	เนื้อที่ (ตร.กม.) Area (Sq.km.)	ระยะทางจาก อำเภอถึงจังหวัด (กม.) Distance from district to province (Km.)	เขตการปกครอง Administration zone						District
			เทศบาลนคร City municipality	เทศบาลเมือง Town municipality	เทศบาลตำบล Subdistrict municipality	องค์การบริหาร ส่วนตำบล Subdistrict administration organization	ตำบล Subdistrict	หมู่บ้าน Village	
<b>รวมยอด</b>	<b>6,367.62</b>	-	-	2	14	44	48	435	<b>Total</b>
อำเภอเมืองประจวบคีรีขันธ์	830.00	-	-	1	2	5	6	63	Mueang Prachuap Khiri Khan District
อำเภอกุยบุรี	935.41	48	-	-	1	6	6	47	Kui Buri District
อำเภอทับสะแก	538.00	49	9	9	1	6	6	65	Thap Sakae District
อำเภอบางสะพาน	868.00	87	-	-	3	7	7	71	Bang Saphan District
อำเภอบางสะพานน้อย	720.00	108	-	-	1	5	5	41	Bang Saphan Noi District
อำเภอปราณบุรี	765.37	75	-	-	3	5	6	44	Pran Buri District
อำเภอหัวหิน	838.96	94	-	1	1	5	7	63	Hua Hin District
อำเภอสามร้อยยอด	871.88	56	-	-	2	5	5	41	Sam Roi Yot District

ที่มา: ที่ทำการปกครองจังหวัดประจวบคีรีขันธ์

Source: Prachuap Khiri Khan Provincial Administration Office

ตาราง 1.5 จำนวนและอัตราเกิดมีชีพ การตาย ทารกตาย และมารดาตาย พ.ศ. 2557 - 2561

Table 1.5 Number and Rate of Live births, Death, Infant Mortality and Maternal Mortality: 2014 - 2018

ปี	จำนวน Number				อัตรา Rate				Year
	เกิดมีชีพ Live births	ตาย Death	ทารกตาย Infant mortality	มารดาตาย Maternal mortality	เกิด <sup>1/</sup> Crude birth	ตาย <sup>1/</sup> Crude death	ทารกตาย <sup>2/</sup> Infant mortality	มารดาตาย <sup>3/</sup> Maternal mortality	
2557	5962	3209	49	-	11.4	6.1	7.6	-	2014
2558	5612	3276	36	1	10.7	6.2	6.4	1.6	2015
2559	5601	3406	36	-	10.6	6.4	6.4	-	2016
2560	5530	3414	29	1	10.2	7.2	5.2	10.1	2017
2561	5229	3470	28	3	9.6	6.4	5.4	57.4	2018

ที่มา: สำนักงานสาธารณสุขจังหวัดประจวบคีรีขันธ์

Source: Prachuap Khiri Khan Provincial Health Office

ตาราง 1.6 การเกิด การตาย การย้ายเข้า และการย้ายออก จำแนกตามเพศ เป็นรายอำเภอ พ.ศ. 2561

Table 1.6 Births, Deaths, Registered-In and Registered-Out by Sex and District: 2018

อำเภอ	การเกิด			การตาย			การย้ายเข้า			การย้ายออก			District
	Births			Deaths			Registered - in			Registered - out			
	รวม	ชาย	หญิง	รวม	ชาย	หญิง	รวม	ชาย	หญิง	รวม	ชาย	หญิง	
Total	Male	Female	Total	Male	Female	Total	Male	Female	Total	Male	Female		
<b>รวมยอด</b>	<b>5,780</b>	<b>2,994</b>	<b>2,786</b>	<b>3,700</b>	<b>2,151</b>	<b>1,549</b>	<b>30,022</b>	<b>16,679</b>	<b>13,343</b>	<b>27,766</b>	<b>15,192</b>	<b>12,574</b>	<b>Total</b>
อำเภอเมืองประจวบคีรีขันธ์	1,282	655	627	840	488	352	4,643	2,561	2,082	5,018	2,694	2,324	Mueang Prachuap Khiri Khan District
อำเภอกุยบุรี	138	85	53	204	119	85	1,619	817	802	1,304	647	657	Kui Buri District
อำเภอทับสะแก	150	77	73	277	151	126	2,053	1,021	1,032	1,767	887	880	Thap Sakae District
อำเภอบางสะพาน	875	436	439	549	317	232	3,218	1,624	1,594	3,178	1,583	1,595	Bang Saphan District
อำเภอบางสะพานน้อย	156	79	77	195	125	70	1,937	959	978	1,600	766	834	Bang Saphan Noi District
อำเภอปราณบุรี	297	154	143	359	199	160	5,926	4,206	1,720	5,133	3,661	1,472	Pran Buri District
อำเภอหัวหิน	2,604	1,356	1,248	1,035	607	428	8,862	4,609	4,253	8,173	4,159	4,014	Hua Hin District
อำเภอสามร้อยยอด	278	152	126	241	145	96	1,764	882	882	1,593	795	798	Sam Roi Yot District

ที่มา: กรมการปกครอง กระทรวงมหาดไทย

Source: Department of Provincial Administration, Ministry of Interior

ตาราง 1.7 จำนวนและอัตราการสมรส และหย่าร้าง พ.ศ. 2552 - 2561

Table 1.7 Number and Crude Marriage and Divorce Rate: 2009 - 2018

ปี	จำนวน Number		อัตรา Rate		Year
	สมรส Marriage	หย่า Divorce	การสมรส Crude Marriage <sup>1/</sup>	การหย่าร้าง Crude Divorce <sup>2/</sup>	
2552	2,465	976			2009
2553	2,258	1,012			2010
2554	2,317	1,022			2011
2555	2,345	981			2012
2556	2,166	911			2013
2557	2,346	994			2014
2558	2,214	1,032			2015
2559	2,250	1,044			2016
2560	2,378	1,046			2017
2561	2,345	1,179			2018

1/ อัตราการสมรสต่อประชากร 1,000 คน

2/ อัตราการหย่าร้างต่อประชากร 1,000 คน

ที่มา: ที่ทำการปกครองจังหวัดประจวบคีรีขันธ์

1/ Crude marriage rate per 1,000 populations.

2/ Crude divorce rate per 1,000 populations.

Source: Prachuap Khiri Khan Provincial Administration Office

ตาราง 1.8 การจดทะเบียนสมรส และหย่า เป็นรายอำเภอ พ.ศ. 2557 - 2561

Table 1.8 Couple with Marriage and Divorce Certificate by District: 2014 - 2018

อำเภอ	สมรส Marriage					หย่า Divorce					District
	2557 (2014)	2558 (2015)	2559 (2016)	2560 (2017)	2561 (2018)	2557 (2014)	2558 (2015)	2559 (2016)	2560 (2017)	2561 (2018)	
<b>รวมยอด</b>	<b>2,346</b>	<b>2,214</b>	<b>2,250</b>	<b>2,378</b>	<b>2,345</b>	<b>994</b>	<b>1,032</b>	<b>1,044</b>	<b>1,046</b>	<b>1,179</b>	<b>Total</b>
อำเภอเมืองประจวบคีรีขันธ์	377	333	390	424	416	171	150	191	183	190	Mueang Prachuap Khiri Khan District
อำเภอกุยบุรี	129	145	116	163	154	61	57	49	69	79	Kui Buri District
อำเภอทับสะแก	173	105	130	127	160	70	95	74	67	62	Thap Sakae District
อำเภอบางสะพาน	291	226	238	267	293	134	139	124	140	148	Bang Saphan District
อำเภอบางสะพานน้อย	179	194	137	124	137	54	69	68	55	76	Bang Saphan Noi District
อำเภอปราณบุรี	306	279	268	319	322	144	139	145	137	180	Pran Buri District
อำเภอหัวหิน	757	814	860	816	717	310	328	327	329	384	Hua Hin District
อำเภอสามร้อยยอด	134	118	111	138	146	50	55	66	66	60	Sam Roi Yot District

ที่มา: ที่ทำการปกครองจังหวัดประจวบคีรีขันธ์

Source: Prachuap Khiri Khan Provincial Administration Office



ตาราง 1.9 บ้านจากการทะเบียน เป็นรายอำเภอ พ.ศ. 2557 - 2561

Table 1.9 House from Registration Record by District: 2014 - 2018

อำเภอ	2557 (2014)	2558 (2015)	2559 (2016)	2560 (2017)	2561 (2018)	อัตราการเปลี่ยนแปลง				District
						Percentage change (%)				
						2558 (2015)	2559 (2016)	2560 (2017)	2561 (2018)	
<b>รวมยอด</b>	<b>235,180</b>	<b>241,921</b>	<b>248,179</b>	<b>253,645</b>	<b>258,882</b>	<b>2.87</b>	<b>2.59</b>	<b>2.20</b>	<b>2.06</b>	<b>Total</b>
อำเภอเมืองประจวบคีรีขันธ์	36,025	36,739	37,475	38,143	38,849	1.98	2.00	1.78	1.85	Mueang Prachuap Khiri Khan District
อำเภอกุยบุรี	14,014	14,240	14,481	14,692	14,890	1.61	1.69	1.46	1.35	Kui Buri District
อำเภอทับสะแก	16,223	16,724	17,042	17,352	17,662	3.09	1.90	1.82	1.79	Thap Sakae District
อำเภอบางสะพาน	30,126	30,881	31,391	31,879	32,417	2.51	1.65	1.55	1.69	Bang Saphan District
อำเภอบางสะพานน้อย	15,309	15,740	16,174	16,664	17,018	2.82	2.76	3.03	2.12	Bang Saphan Noi District
อำเภอปราณบุรี	34,712	36,085	37,015	37,740	38,338	3.96	2.58	1.96	1.58	Pran Buri District
อำเภอหัวหิน	71,768	74,136	76,847	79,020	81,191	3.30	3.66	2.83	2.75	Hua Hin District
อำเภอสามร้อยยอด	17,003	17,376	17,754	18,155	18,517	2.19	2.18	2.26	1.99	Sam Roi Yot District

ที่มา: กรมการปกครอง กระทรวงมหาดไทย

Source: Department of Provincial Administration, Ministry of Interior

ตาราง 1.10 ร้อยละของครัวเรือน จำแนกตามลักษณะที่สำคัญของครัวเรือน จังหวัด ประจวบคีรีขันธ์ พ.ศ. 2557 - 2561

Table 1.10 Percentage of Households by Major Housing Characteristics Prachuap Khiri Khan Province: 2014 - 2018

ลักษณะที่สำคัญของครัวเรือน	2557 (2014)	2558 (2015)	2559 (2016)	2560 (2018)	2561 (2019)	Major housing characteristics
<b>ประเภทของที่อยู่อาศัย</b>	<b>100.00</b>	<b>100.00</b>	<b>100.00</b>	<b>100.00</b>	<b>100.00</b>	<b>Type of dwelling</b>
บ้านเดี่ยว	83.16	81.40	43.04	79.45	77.20	Detached house
ห้องแถว/ตึกแถว/อาคารพาณิชย์	13.09	15.60	15.58	17.32	19.40	Row house
ทาวน์เฮาส์หรือบ้านแฝด	2.44	1.90	0.42	2.06	2.80	Townhouse or twinhouse
ห้องชุด	-	0.50	0.81	0.81	0.50	Apartment or flat
ห้องภายในบ้าน	0.38	0.40	-	0.37	0.10	Room or rooms
เพิงพักชั่วคราว	0.93	0.20	0.15	-	-	Improvised quarters
อื่น ๆ	-	-	-	-	-	Others
<b>ชนิดของวัสดุก่อสร้างที่อยู่อาศัย</b>	<b>100.00</b>	<b>100.00</b>	<b>100.00</b>	<b>100.00</b>	<b>100.00</b>	<b>Construction materials</b>
ตึก	81.33	84.10	87.38	84.96	83.80	Cement, brick or stone
ไม้	9.11	8.90	7.40	8.73	5.70	Wood
ครึ่งตึกครึ่งไม้	8.38	5.60	5.04	4.46	9.80	Brick and wood
วัสดุไม่ถาวรในท้องถิ่น	0.49	1.20	0.18	0.61	0.30	Local materials
วัสดุที่ขี้แล้ว/วัสดุเหลือใช้	0.69	0.20	-	-	0.40	Re-used materials
วัสดุอื่น ๆ	-	-	-	-	-	Others
<b>สถานภาพการครอบครองที่อยู่อาศัย</b>	<b>100.00</b>	<b>100.00</b>	<b>100.00</b>	<b>100.00</b>	<b>100.00</b>	<b>Occupancy status</b>
เป็นเจ้าของบ้านและที่ดิน	71.48	70.00	71.67	69.18	70.90	Owns dwelling and land
เป็นเจ้าของบ้านแต่เช่าที่ดิน	2.88	3.20	5.88	4.04	2.20	Owns dwelling on rented land
บ้านเช่า	12.47	12.50	13.17	15.58	13.40	Rents
อยู่โดยไม่เสียค่าเช่าและอื่น ๆ	13.17	14.30	9.28	11.20	13.50	Occupied rented free
<b>การใช้น้ำ</b>	<b>100.00</b>	<b>100.00</b>	<b>100.00</b>	<b>100.00</b>	<b>100.00</b>	<b>Water supply</b>
น้ำประปาภายในบ้าน	83.20	81.50	81.48	87.28	88.80	Inside Piped Water Supply
น้ำบ่อ/น้ำบาดาลภายในบ้าน	4.33	1.90	3.64	3.22	2.60	Inside piped underground water
น้ำประปานอกบ้าน	1.57	0.40	0.58	0.30	0.90	Outside piped or public tap
น้ำบ่อ/น้ำบาดาลนอกบ้าน	4.66	6.10	1.30	3.37	5.50	Well or underground water

ตาราง 1.10 ร้อยละของครัวเรือน จำแนกตามลักษณะที่สำคัญของครัวเรือน จังหวัด ประจวบคีรีขันธ์ พ.ศ. 2557 - 2561 (ต่อ)

Table 1.10 Percentage of Households by Major Housing Characteristics Prachuap Khiri Khan Province: 2014 - 2018 (Cont.)

ลักษณะที่สำคัญของครัวเรือน	2557 (2014)	2558 (2015)	2559 (2016)	2560 (2018)	2561 (2019)	Major housing characteristics
น้ำจากแม่น้ำ ลำธารหรือคลอง	5.41	5.90	11.37	4.91	1.40	River, Stream etc.
น้ำฝน	0.22	0.60	0.88	0.68	0.60	Rain water
น้ำประปาผ่านการบำบัด (ต้ม/กรอง)	-	-	-	-	-	Treated tap water (boiled/filtered)
อื่นๆ	0.61	3.60	0.48	0.24	0.30	Others
<b>น้ำดื่ม</b>	<b>100.00</b>	<b>100.00</b>	<b>100.00</b>	<b>100.00</b>	<b>100.00</b>	<b>Drinking water</b>
น้ำดื่มบรรจุขวด/ตู้น้ำดื่มหยอดเหรียญ	61.77	71.60	71.94	75.53	74.50	Bottle-water/water from vending machine
น้ำประปาภายในบ้าน	3.17	2.20	0.78	0.48	1.40	Inside piped water supply
น้ำบ่อ/น้ำบาดาลภายในบ้าน	0.43	-	-	-	-	Inside piped or underground water
น้ำประปานอกบ้าน	-	-	-	-	-	Outside piped or public tap
น้ำบ่อ/น้ำบาดาลนอกบ้าน	0.70	1.00	-	0.86	0.20	Well or underground water
น้ำจากแม่น้ำ/ลำธาร/คลอง/น้ำตก/ภูเขา	-	-	0.37	-	-	River, stream etc.
น้ำฝน	29.64	21.20	23.73	20.38	15.70	Rain water
น้ำประปาผ่านการบำบัด (ต้ม/กรอง)	-	-	-	-	8.30	Treated tap water (boiled/filtered)
อื่น ๆ	4.29	4.00	3.18	2.76	-	Others
<b>การใช้ส้วม</b>	<b>100.00</b>	<b>100.00</b>	<b>100.00</b>	<b>100.00</b>	<b>100.00</b>	<b>Toilet facilities</b>
ไม่มีส้วม	0.24	0.20	1.24	0.22	0.70	No facility nearby
ส้วมแบบนั่งห้อยเท้า	38.19	33.50	29.51	36.97	43.90	Squat
ส้วมแบบนั่งยอง	55.83	59.00	63.86	56.30	47.40	Bath flush and squat
ส้วมแบบนั่งห้อยเท้า และส้วมแบบนั่งยอง	5.74	7.30	4.99	5.65	8.00	Pit/bucket/discharge into water/others
ส้วมหลุม ถัง บ่อปลา ถ่ายลงแม่น้ำลำคลองหรือส้วมลักษณะอื่น ๆ	-	-	0.40	0.86	-	Pit or hole in ground or into river and others
<b>การใช้เชื้อเพลิงที่ใช้ในการปรุงอาหาร</b>	<b>100.00</b>	<b>100.00</b>	<b>100.00</b>	<b>100.00</b>	<b>100.00</b>	<b>Cooking fuel</b>
ถ่าน	8.71	5.20	8.19	13.34	7.00	Charcoal
ไม้	1.39	2.80	2.84	5.93	1.30	Wood
น้ำมันก๊าด	-	0.50	-	1.56	-	Kerosene
แก๊ส	68.86	69.90	65.87	-	69.50	Gas

ตาราง 1.10 ร้อยละของครัวเรือน จำแนกตามลักษณะที่สำคัญของครัวเรือน จังหวัด ประจวบคีรีขันธ์ พ.ศ. 2557 - 2561 (ต่อ)

Table 1.10 Percentage of Households by Major Housing Characteristics Prachuap Khiri Khan Province: 2014 - 2018 (Cont.)

ลักษณะที่สำคัญของครัวเรือน	2557 (2014)	2558 (2015)	2559 (2016)	2560 (2018)	2561 (2019)	Major housing characteristics
ไฟฟ้า	6.79	5.00	9.14	74.33	5.60	Electricity
อื่น ๆ	-	-	0.19	4.85	-	Other
ไม่มีการหุงต้ม	14.24	16.60	13.76	-	16.60	No cooking

ที่มา: การสำรวจภาวะเศรษฐกิจและสังคมของครัวเรือนจังหวัดประจวบคีรีขันธ์ สำนักงานสถิติแห่งชาติ

Source: Household Socio - Economic Survey, Prachuap Khiri Khan Province, National Statistical Office

เลขที่ 4562



สถิติแรงงาน

---

Labour Statistics



ตาราง 2.1 ประชากรอายุ 15 ปีขึ้นไป จำแนกตามสถานภาพแรงงาน และเพศ เป็นรายภาค พ.ศ. 2561

Table 2.1 Population Aged 15 Years and Over by Labour Force Status, Sex and Region: 2018

(หน่วยเป็นพัน In thousand)

สถานภาพแรงงาน	ทั่วราชอาณาจักร Whole Kingdom		กรุงเทพมหานคร Bangkok		ภาคกลาง Central region		ภาคเหนือ Northern region		ภาคตะวันออกเฉียงเหนือ Northeastern region		ภาคใต้ Southern region		Labour force status
	ชาย Male	หญิง Female	ชาย Male	หญิง Female	ชาย Male	หญิง Female	ชาย Male	หญิง Female	ชาย Male	หญิง Female	ชาย Male	หญิง Female	
รวมยอด	27,170.9	29,108.2	3,646.7	3,951.8	8,165.7	8,666.9	4,572.2	4,921.7	7,190.9	7,781.0	3,595.4	3,786.8	Total
กำลังแรงงานรวม	20,948.6	17,485.0	2,830.4	2,492.8	6,417.2	5,405.1	3,458.9	2,905.1	5,343.9	4,402.6	2,898.1	2,279.3	Total labour force
1. กำลังแรงงานปัจจุบัน	20,856.2	17,412.6	2,827.9	2,487.2	6,412.0	5,399.8	3,441.0	2,891.3	5,279.8	4,355.6	2,895.6	2,278.6	1. Current labour force
1.1 ผู้มีงานทำ	20,629.7	17,234.9	2,797.2	2,461.5	6,339.9	5,350.5	3,407.1	2,863.6	5,231.6	4,314.4	2,853.8	2,244.9	1.1. Employed
1.1.1 ทำงาน	20,407.6	17,081.9	2,792.3	2,456.9	6,311.8	5,333.7	3,376.0	2,842.9	5,131.5	4,243.7	2,796.0	2,204.7	1.1.1 At work
1.1.2 ไม่ทำงานแต่มีงานประจำ	222.0	153.0	4.9	4.6	28.1	16.8	31.1	20.8	100.1	70.7	57.8	40.2	1.1.2 With job but not at work
1.2 ผู้ว่างงาน	226.6	177.7	30.7	25.8	72.1	49.3	33.9	27.7	48.1	41.3	41.8	33.7	1.2 Unemployed
1.2.1 หางานทำ	47.5	33.5	7.4	5.4	15.7	9.3	8.7	6.6	7.6	4.8	8.1	7.5	1.2.1 Looking for work
1.2.2 ไม่หางานทำแต่พร้อมที่จะทำงาน	179.1	144.2	23.3	20.4	56.4	40.0	25.2	21.1	40.6	36.5	33.7	26.1	1.2.2 Not looking/available for work
2. กำลังแรงงานที่รอฤดูกาล	92.4	72.4	2.5	5.6	5.3	5.3	17.9	13.8	64.1	46.9	2.6	0.7	2. Seasonally inactive labour force
ผู้ไม่อยู่ในกำลังแรงงาน	6,222.2	11,623.2	816.3	1,458.9	1,748.5	3,261.8	1,113.3	2,016.6	1,847.0	3,378.4	697.3	1,507.4	Persons not in labour force
1. ทำงานบ้าน	279.7	5,058.2	35.5	678.0	119.1	1,505.3	49.4	829.7	52.9	1,298.9	22.8	746.4	1. Household work
2. เรียนหนังสือ	2,015.1	2,268.7	267.4	286.2	525.3	567.2	345.6	377.6	627.4	718.6	249.4	319.1	2. Studies
3. ยังเล็ก ขรา/ไม่สามารถทำงานได้	2,836.5	3,631.9	273.5	353.2	754.6	976.1	581.6	724.6	902.5	1,189.9	324.3	388.1	3. Too young/old/incapable of work
4. อื่น ๆ	1,090.9	664.3	239.8	141.5	349.6	213.3	136.6	84.8	264.2	170.9	100.8	53.8	4. Others

หมายเหตุ: ข้อมูลเป็นค่าเฉลี่ยของ 4 ไตรมาส

ที่มา: การสำรวจภาวะการทำงานของประชากร พ.ศ. 2561 สำนักงานสถิติแห่งชาติ

Note: The data is average of four quarters.

Source: The Labour Force Survey: 2018, National Statistical Office



ตาราง 2.2 ประชากรอายุ 15 ปีขึ้นไป จำแนกตามสถานภาพแรงงาน เป็นรายไตรมาส พ.ศ. 2559 - 2562

Table 2.2 Population Aged 15 Years and Over by Labour Force Status and Quarterly: 2016 - 2019

ปี	ประชากรอายุ 15 ปีขึ้นไป Population 15 years and over									Year
	กำลังแรงงานรวม Total labour force					ผู้ไม่อยู่ในกำลังแรงงาน Persons not in labour force				
	รวม Total	กำลังแรงงานปัจจุบัน Current labour force			กำลังแรงงาน ที่รอฤดูกาล Seasonally inactive labour force	รวม Total	ทำงานบ้าน Household work	เรียนหนังสือ Studies	อื่นๆ Others	
		รวม Total	ผู้มีงานทำ Employed	ผู้ว่างงาน Unemployed						
<b>2559</b>										<b>2016</b>
ไตรมาสที่ 1	279,767	279,167	279,242	519	-	95,137	36,902	21,746	36,489	Quarter 1
ไตรมาสที่ 2	275,381	275,381	274,812	569	-	99,634	40,039	22,164	37,431	Quarter 2
ไตรมาสที่ 3	276,071	276,071	274,758	1,313	-	99,073	39,091	21,263	38,719	Quarter 3
ไตรมาสที่ 4	274,549	274,549	274,113	436	-	100,683	42,790	19,635	38,259	Quarter 4
<b>2560</b>										<b>2017</b>
ไตรมาสที่ 1	273,204	273,204	272,746	457	-	102,156	36,595	23,593	41,968	Quarter 1
ไตรมาสที่ 2	272,010	271,515	270,112	1,403	495	103,457	364,744	22,899	44,084	Quarter 2
ไตรมาสที่ 3	269,127	269,127	268,233	894	-	106,436	40,765	22,637	43,034	Quarter 3
ไตรมาสที่ 4	269,641	269,641	268,497	1,144	-	105,977	40,530	21,460	43,987	Quarter 4
<b>2561</b>										<b>2018</b>
ไตรมาสที่ 1	265,633	265,633	262,997	2,635	-	110,039	40,794	23,048	46,197	Quarter 1
ไตรมาสที่ 2	268,478	268,314	267,078	1,236	164	107,294	37,485	24,769	45,040	Quarter 2
ไตรมาสที่ 3	272,808	272,808	270,912	1,896	-	102,980	38,633	20,097	44,250	Quarter 3
ไตรมาสที่ 4	267,067	267,067	265,165	1,902	-	108,792	38,211	22,335	48,246	Quarter 4
<b>2562</b>										<b>2019</b>
ไตรมาสที่ 1	265,722	265,722	264,502	1,220	-	110,195	37,059	24,224	48,912	Quarter 1

ที่มา: การสำรวจภาวะการทำงานของประชากร พ.ศ.ระดับจังหวัด สำนักงานสถิติแห่งชาติ

Source: The Labour Force Survey: , Provincial level, National Statistical Office

ตาราง 2.3 ประชากรอายุ 15 ปีขึ้นไปที่มีงานทำ จำแนกตามอาชีพ และเพศ เป็นรายไตรมาส พ.ศ. 2561 - 2562

Table 2.3 Employed Persons Aged 15 Years and Over by Occupation, Sex and Quarterly: 2018 - 2019

อาชีพ	2561 (2018)												2562 (2019)			Occupation
	ไตรมาสที่ 1 Quarter 1			ไตรมาสที่ 2 Quarter 2			ไตรมาสที่ 3 Quarter 3			ไตรมาสที่ 4 Quarter 4			ไตรมาสที่ 1 Quarter 1			
	รวม Total	ชาย Male	หญิง Female	รวม Total	ชาย Male	หญิง Female	รวม Total	ชาย Male	หญิง Female	รวม Total	ชาย Male	หญิง Female	รวม Total	ชาย Male	หญิง Female	
<b>รวมยอด</b>	<b>262,997</b>	<b>146,958</b>	<b>116,039</b>	<b>267,078</b>	<b>148,898</b>	<b>118,179</b>	<b>270,912</b>	<b>153,289</b>	<b>117,622</b>	<b>265,165</b>	<b>149,820</b>	<b>115,345</b>	<b>264,502</b>	<b>150,123</b>	<b>114,379</b>	<b>Total</b>
ผู้จัดการ ข้าราชการระดับอาวุโส และผู้บัญชาการตามกฎหมาย	7,354	4,917	2,437	9,027	6,006	3,020	1,0784	6,982	3,802	9,426	6,604	2,822	7,814	3735	4079	Managers, senior officials and legislators
ผู้ประกอบการวิชาชีพด้านต่าง ๆ	12,072	4,245	7,827	11,670	3,829	7,841	9,928	4,195	5,733	10,418	3,518	6,900	9,225	3079	6146	Professionals
เจ้าหน้าที่เทคนิคและผู้ประกอบวิชาชีพที่เกี่ยวข้อง กับด้านต่างๆ	8,002	4,124	3,878	7,156	3,365	3,791	9,691	3,513	6,178	9,134	4,033	5,101	9,281	3557	5724	Technicians and associate professionals
เสมียน	6,396	1,468	4,928	10,638	3,436	7,203	13,059	4,134	8,924	12,645	3,361	9,284	9,828	2796	7032	Clerks
พนักงานบริการและผู้จำหน่ายสินค้า	67,340	25,940	41,400	61,502	23,967	37,535	62,846	25,111	37,734	63,846	26,412	37,434	66,047	29632	36414	Service workers and sell goods
ผู้ปฏิบัติงานที่มีฝีมือในด้านการเกษตร ป่าไม้ และประมง	64,721	40,467	24,254	61,335	38,987	22,347	66,063	42,970	23,093	58,616	37,896	20,720	26,701	41595	21106	Skilled agricultural forest and fishery workers
ช่างฝีมือ และผู้ปฏิบัติงานที่เกี่ยวข้อง	34,550	27,021	7,529	36,738	27,639	9,099	36,306	28,723	7,583	34,999	27,670	7,329	35,715	25466	10248	Craft and associate professionals
ผู้ควบคุมเครื่องจักรโรงงานและเครื่องจักร และผู้ปฏิบัติงานด้านการประกอบ	14,933	13,668	1,265	16,836	15,985	851	15,635	13,371	2,264	16,878	15,742	1,136	17,865	16097	1767	Plant and machine controlors and assemblers
ผู้ประกอบอาชีพงานพื้นฐาน	47,629	25,108	22,521	52,045	25,552	26,493	46,401	24,290	22,111	49,204	24,585	24,620	46,027	24166	21861	Elementary occupations
คนงานซึ่งมิได้จำแนกไว้ในหมวดอื่น	-	-	-	131	-	-	200	-	200	-	-	-	-	-	-	Workers not classifiable by occupation

ที่มา: การสำรวจภาวะการทำงานของประชากร พ.ศ. ระดับจังหวัด สำนักงานสถิติแห่งชาติ

Source: The Labour Force Survey: , Provincial level, National Statistical Office

ตาราง 2.4 ประชากรอายุ 15 ปีขึ้นไปที่มีงานทำ จำแนกตามอุตสาหกรรม และเพศ เป็นรายไตรมาส พ.ศ. 2561 - 2562

Table 2.4 Employed Persons Aged 15 Years and Over by Industry, Sex and Quarterly: 2018 - 2019

อุตสาหกรรม	2561 (2018)												2562 (2019)			Industries	
	ไตรมาสที่ 1 Quarter 1			ไตรมาสที่ 2 Quarter 2			ไตรมาสที่ 3 Quarter 3			ไตรมาสที่ 4 Quarter 4			ไตรมาสที่ 1 Quarter 1				
	รวม Total	ชาย Male	หญิง Female	รวม Total	ชาย Male	หญิง Female	รวม Total	ชาย Male	หญิง Female	รวม Total	ชาย Male	หญิง Female	รวม Total	ชาย Male	หญิง Female		
รวมยอด	262,997	146,958	116,039	267,078	148,898	118,179	270,912	153,289	117,622	265,165	149,820	115,345	264,502	150,123	114,379	Total	
ภาคเกษตรกรรม	81,036	50,731	30,305	78,824	50,365	28,459	80,793	52,624	28,169	73,357	47,077	26,280	75,057	49,732	25,325	Agriculture	
เกษตรกรรม การป่าไม้ และการประมง	81,036	50,731	30,305	78,824	50,365	28,459	80,793	52,624	28,169	73,357	47,077	26,280	75,057	49,732	25,325	Agriculture, forestry and fishing	
นอกภาคเกษตรกรรม	181,961	96,227	85,734	188,254	98,533	89,720	190,119	100,665	89,453	191,808	102,743	89,065	189,445	100,391	89,054	Non - Agriculture	
การทำเหมืองแร่ และเหมืองหิน	829	660	169	592	424	169	1,673	1,091	582	1,694	1,379	314	-	-	-	Mining and quarrying	
การผลิตไฟฟ้า ก๊าซ ไอน้ำ และระบบปรับอากาศ	30,872	17,914	12,958	35,057	16,997	18,060	32,798	17,646	15,152	31,370	16,788	14,582	32,397	15,456	16,941	Manufacturing	
การจัดหาน้ำ การจัดการ และการบำบัดน้ำเสีย ของเสีย และสิ่งปฏิกูล	1,643	1,092	551	87	87	-	729	431	299	1,199	771	428	679	465	214	Electricity, gas , steam and air conditioning supply	
การจัดหาน้ำ การจัดการ และการบำบัดน้ำเสีย ของเสีย และสิ่งปฏิกูล	224	224	-	730	581	150	441	441	-	514	230	284	569	422	148	Water supply; sewerage , waste management and remediation activities	
การก่อสร้าง	18,323	16,028	2,295	20,795	17,304	3,491	15,932	13,994	1,938	16,610	14,770	1,841	19,528	16,621	2,907	Construction	
การขายส่ง และการขายปลีก การซ่อมแซมยานยนต์	50,327	25,715	24,612	46,784	23,936	22,848	51,398	26,776	24,622	59,256	31,868	27,388	53,586	31,918	21,667	Wholesale and retail trade, repair of motor vehicles and motorcycles	
การขนส่ง และสถานที่เก็บสินค้า	6,317	5,884	433	7,529	6,367	1,162	7,205	6,137	1,068	7,626	5,945	1,680	7,143	5,753	1,390	Transportation and storage	
ที่พักแรมและบริการด้านอาหาร	34,279	13,094	21,184	34,608	13,524	21,084	34,476	12,210	22,266	29,482	11,910	17,572	33,690	13,426	20,264	Accommodation and food service activities	
ข้อมูลข่าวสารและการสื่อสาร	77	-	77	359	281	79	478	225	253	391	391	-	1,111	667	445	Information and communication	
กิจการทางการเงินและการประกันภัย	2,741	897	1,844	2,938	1,190	1,748	2,592	1,423	1,169	2,078	702	1,377	2,989	583	2,406	Financial and insurance activities	
กิจการอสังหาริมทรัพย์	1,613	836	778	1,553	1,049	503	2,647	1,397	1,251	2,545	1,509	1,036	3,016	2,051	965	Real estate activities	
กิจกรรมทางวิชาชีพ วิทยาศาสตร์ และเทคนิค	1,843	923	920	2,190	1,554	636	1,921	1,526	395	1,835	1,204	631	1,594	690	904	Professional , scientific and technical activities	
กิจกรรมการบริหารและการบริการสนับสนุน	2,917	1,366	1,551	4,558	2,881	1,676	3,693	2,263	1,430	3,269	2,514	755	3,090	1,956	1,134	Administrative and support service activities	
การบริหารราชการ การป้องกันประเทศ และการประกันสังคม	8,239	5,415	2,825	9,261	6,273	2,988	10,967	7,267	3,700	9,676	5,877	3,799	8,527	5,655	2,872	Public administration and defence , compulsory social security	
การศึกษา	6,794	2,152	4,642	7,373	2,163	5,210	7,153	2,858	4,295	7,006	3,126	3,880	6,310	1,841	4,468	Education	
กิจกรรมด้านสุขภาพ และงานสังคมสงเคราะห์	4,416	716	3,700	4,860	864	3,996	4,060	849	3,212	4,799	892	3,908	4,079	454	3,625	Human health and social work activities	
ศิลปะ ความบันเทิง และนันทนาการ	1,515	678	837	1,414	984	429	881	399	482	1,222	583	639	2,593	997	1,596	Arts , entertainment and recreation	
กิจกรรมบริการด้านอื่นๆ	6,779	2,106	4,674	6,830	1,926	4,905	10,288	3,734	6,554	9,105	2,008	7,097	6,698	983	5,715	Other service activities	
กิจกรรมการจ้างงานในครัวเรือนส่วนบุคคล	2,213	527	1,685	737	150	587	787	-	787	2,131	275	1,856	1,846	453	1,393	Activities of households as employers; undifferentiated goods and services producing activities of households for own use	
การผลิตสินค้าและบริการที่ทำขึ้นเองเพื่อใช้ในครัวเรือน	-	-	-	-	-	-	-	-	-	-	-	-	-	-	-	-	Activities of extraterritorial organizations and bodies
กิจกรรมขององค์การระหว่างประเทศ	-	-	-	-	-	-	-	-	-	-	-	-	-	-	-	-	Activities of extraterritorial organizations and bodies
ไม่ทราบ	-	-	-	-	-	-	-	-	-	-	-	-	-	-	-	-	Unknown

ที่มา: การสำรวจภาวะการทำงานของประชากร พ.ศ. 2561 ระดับจังหวัด สำนักงานสถิติแห่งชาติ

Source: The Labour Force Survey: 2018 , Provincial level, National Statistical Office

ตาราง 2.5 ประชากรอายุ 15 ปีขึ้นไปที่มีงานทำ จำแนกตามสถานภาพการทำงาน และเพศ เป็นรายไตรมาส พ.ศ. 2561 - 2562

Table 2.5 Employed Persons Aged 15 Years and Over by Work Status, Sex and Quarterly: 2018 - 2019

สถานภาพการทำงาน	2561 (2018)												2562 (2019)			Work status
	ไตรมาสที่ 1 Quarter 1			ไตรมาสที่ 2 Quarter 2			ไตรมาสที่ 3 Quarter 3			ไตรมาสที่ 4 Quarter 4			ไตรมาสที่ 1 Quarter 1			
	รวม Total	ชาย Male	หญิง Female	รวม Total	ชาย Male	หญิง Female	รวม Total	ชาย Male	หญิง Female	รวม Total	ชาย Male	หญิง Female	รวม Total	ชาย Male	หญิง Female	
รวมยอด	262,997	146,958	116,039	267,078	148,898	118,179	270,912	153,289	117,622	265,165	149,820	115,345	264,502	150,123	114,379	Total
นายจ้าง	8,074	5,786	2,288	11,022	8,122	2,901	12,234	8,579	3,655	11,557	7,904	3,653	9,190	6,202	2,988	Employer
ลูกจ้างรัฐบาล	21,850	10,407	11,444	21,235	10,350	10,885	22,470	11,760	10,711	23,517	11,844	11,673	20,149	9,315	10,835	Government employee
ลูกจ้างเอกชน	108,948	65,694	43,254	120,928	71,906	49,022	115,837	68,133	47,704	116,936	70,640	46,296	121,744	73,437	48,307	Private employee
ทำงานส่วนตัว	84,415	49,402	35,013	79,962	44,660	35,302	83,720	48,305	35,415	77,247	43,713	33,534	81,885	45,918	35,967	Own account worker
ช่วยธุรกิจครัวเรือน	84,415	49,402	35,013	33,342	13,464	19,878	36,497	16,512	19,985	35,358	15,553	19,806	31,533	15,251	16,283	Unpaid family worker
การรวมกลุ่ม	-	-	-	589	397	192	153	-	153	550	167	383	-	-	-	Member of producers cooperative

ที่มา: การสำรวจภาวะการทำงานของประชากร พ.ศ. ระดับจังหวัด สำนักงานสถิติแห่งชาติ

Source: The Labour Force Survey, Provincial level, National Statistical Office

ตาราง 2.6 ประชากรอายุ 15 ปีขึ้นไปที่มีงานทำ จำแนกตามระดับการศึกษาที่สำเร็จ และเพศ เป็นรายไตรมาส พ.ศ. 2561 - 2562

Table 2.6 Employed Persons Aged 15 Years and Over by Level of Educational Attainment, Sex and Quarterly: 2018 - 2019

ระดับการศึกษาที่สำเร็จ	2561 (2018)												2562 (2019)			Level of educational attainment
	ไตรมาสที่ 1 Quarter 1			ไตรมาสที่ 2 Quarter 2			ไตรมาสที่ 3 Quarter 3			ไตรมาสที่ 4 Quarter 4			ไตรมาสที่ 1 Quarter 1			
	รวม Total	ชาย Male	หญิง Female	รวม Total	ชาย Male	หญิง Female	รวม Total	ชาย Male	หญิง Female	รวม Total	ชาย Male	หญิง Female	รวม Total	ชาย Male	หญิง Female	
<b>รวมยอด</b>	<b>375,672</b>	<b>189,156</b>	<b>186,516</b>	<b>375,772</b>	<b>189,259</b>	<b>186,513</b>	<b>375,788</b>	<b>189,307</b>	<b>186,481</b>	<b>375,859</b>	<b>189,416</b>	<b>186,443</b>	<b>375,917</b>	<b>189,494</b>	<b>186,423</b>	<b>Total</b>
ไม่มีการศึกษา	20,373	8,357	12,016	17,247	7,653	9,594	14,809	5,960	8,849	19,390	7,449	11,940	21,320	10,203	11,117	No education
ต่ำกว่าประถมศึกษา	66,387	27,889	38,497	77,688	32,510	45,178	78,088	32,854	45,234	76,037	32,141	43,896	77,821	33,850	43,971	Less than elementary
ประถมศึกษา	97,472	51,296	46,175	82,766	42,653	40,113	88,456	44,994	43,462	76,734	42,183	34,550	84,526	45,600	38,926	Elementary
มัธยมศึกษาตอนต้น	66,929	39,317	27,611	70,372	39,758	30,614	72,263	41,507	30,757	73,428	39,271	34,157	71,148	38,475	32,673	Lower secondary
มัธยมศึกษาตอนปลาย	59,220	32,252	26,968	66,150	39,486	26,665	58,483	35,710	22,774	57,802	34,512	23,290	60,142	33,180	26,963	Upper secondary level
สายสามัญ	40,753	22,391	18,362	46,803	29,636	17,168	41,512	25,863	15,650	42,178	25,551	16,627	41,661	22,904	18,758	General/Academic
สายอาชีวศึกษา	18,467	9,861	8,606	19,347	9,850	9,497	16,793	9,669	7,124	15,624	8,961	6,663	18,481	10,276	8,205	Vocational
สายวิชาการศึกษา	-	-	-	-	-	-	178	178	-	-	-	-	-	-	-	Teacher training
อุดมศึกษา	59,317	25,936	33,380	55,582	23,755	31,828	87,865	25,347	32,171	67,319	30,910	36,409	59,056	26,968	32,089	Higher Level
สายวิชาการ	29,507	10,979	18,527	30,797	12,765	18,033	30,346	12,607	17,738	35,816	15,632	20,184	32,735	14,067	18,669	Academic
สายวิชาชีพ	24,147	13,033	11,114	17,286	8,738	8,548	20,292	10,413	9,879	24,267	12,877	11,390	20,118	11,216	8,902	Higher technical education
สายวิชาการศึกษา	5,663	1,924	3,739	7,499	2,252	5,247	6,881	2,327	4,554	7,236	2,401	4,835	6,203	1,685	4,518	Teacher training
อื่น ๆ	-	-	-	-	-	-	-	-	-	-	-	-	-	-	-	Others
ไม่ทราบ	5,975	4,106	1,869	5,966	3,446	2,521	6,170	2,936	3,234	5,150	2,950	2,200	1,905	1,219	686	Unknown

ที่มา: การสำรวจภาวะการทำงานของประชากร พ.ศ.2561 - 2562 ระดับจังหวัด สำนักงานสถิติแห่งชาติ

Source: The Labour Force Survey: 2018 - 2019 , Provincial level, National Statistical Office

ตาราง 2.7 ประชากรอายุ 15 ปีขึ้นไปที่มีงานทำ จำแนกตามจำนวนชั่วโมงทำงานต่อสัปดาห์ และเพศ เป็นรายไตรมาส พ.ศ. 2561 - 2562

Table 2.7 Employed Persons Aged 15 Years and Over by Hours Worked per Week, Sex and Quarterly: 2018 - 2019

ชั่วโมงทำงาน	2561 (2018)												2562 (2019)			Hours worked
	ไตรมาสที่ 1 Quarter 1			ไตรมาสที่ 2 Quarter 2			ไตรมาสที่ 3 Quarter 3			ไตรมาสที่ 4 Quarter 4			ไตรมาสที่ 1 Quarter 1			
	รวม Total	ชาย Male	หญิง Female	รวม Total	ชาย Male	หญิง Female	รวม Total	ชาย Male	หญิง Female	รวม Total	ชาย Male	หญิง Female	รวม Total	ชาย Male	หญิง Female	
รวมยอด	262,997	146,958	116,039	267,078	148,898	118,179	270,912	153,289	117,622	265,165	149,820	115,345	264,502	150,123	114,379	Total
ไม่ได้ทำงาน	3,323	2,742	581	1,415	797	618	1,072	348	724	124	-	124	1,463	735	729	Not work
1 - 9 ชั่วโมง	340	233	106	739	366	373	628	392	236	175	-	175	-	-	-	1 - 9 hours
10 - 19 ชั่วโมง	4,191	2,625	1,567	5,713	2,758	2,955	5,670	2,396	3,274	5,510	2,988	2,523	5,320	3,283	2,038	10 - 19 hours
20 - 29 ชั่วโมง	16,123	8,692	7,430	17,727	10,684	7,043	13,804	8,895	4,908	10,912	6,446	4,466	19,442	11,404	8,038	20 - 29 hours
30 - 34 ชั่วโมง	14,366	9,174	5,192	11,652	6,911	4,742	7,366	3,649	3,717	9,816	5,334	4,481	18,125	11,337	6,788	30 - 34 hours
35 - 39 ชั่วโมง	27,359	13,034	14,326	19,562	9,465	10,097	21,375	12,163	9,212	21,323	10,605	10,718	26,913	13,633	13,280	35 - 39 hours
40 - 49 ชั่วโมง	132,555	78,260	54,295	152,308	86,691	65,618	160,986	93,987	66,999	165,318	97,115	68,203	148,327	85,151	63,176	40 - 49 hours
50 ชั่วโมงขึ้นไป	64,741	32,199	32,542	57,961	31,227	26,735	60,010	31,458	28,552	51,987	27,333	24,655	44,912	24,582	20,330	50 hours and over

ที่มา: การสำรวจภาวะการทำงานของประชากร พ.ศ. ระดับจังหวัด สำนักงานสถิติแห่งชาติ

Source: The Labour Force Survey: , Provincial level, National Statistical Office

ตาราง 2.8 ผู้ว่างงาน และอัตราการว่างงาน จำแนกตามเพศ เป็นรายไตรมาส พ.ศ. 2559 - 2562

Table 2.8 Unemployed and Unemployment Rate by Sex and Quarterly: 2016 - 2019

ปี	ผู้ว่างงาน Unemployed			อัตราการว่างงาน Unemployment rate (%)			Year
	รวม Total	ชาย Male	หญิง Female	รวม Total	ชาย Male	หญิง Female	
<b>2559</b>							<b>2016</b>
ไตรมาสที่1	519	244	275	0.19	0.09	0.10	Quarter 1
ไตรมาสที่2	569	225	344	0.21	0.08	0.12	Quarter 2
ไตรมาสที่3	1,314	735	579	0.50	0.27	0.21	Quarter 3
ไตรมาสที่4	436	212	224	0.20	0.08	0.08	Quarter 4
<b>2560</b>							<b>2017</b>
ไตรมาสที่1	457	172	285	0.20	0.06	0.10	Quarter 1
ไตรมาสที่2	1,403	295	1108	0.50	0.10	0.40	Quarter 2
ไตรมาสที่3	894	428	466	0.48	0.23	0.25	Quarter 3
ไตรมาสที่4	1,145	446	699	0.60	0.23	0.37	Quarter 4
<b>2561</b>							<b>2018</b>
ไตรมาสที่1	2,635	1,518	1,118	0.99	0.57	0.42	Quarter 1
ไตรมาสที่2	1236	901	334	0.46	0.34	0.12	Quarter 2
ไตรมาสที่3	1896	742	1154	0.69	0.27	0.42	Quarter 3
ไตรมาสที่4	1902	1072	829	0.71	0.40	0.31	Quarter 4
<b>2562</b>							<b>2019</b>
ไตรมาสที่1	1220	731	489	0.46	0.27	0.19	Quarter 1

หมายเหตุ: อัตราการว่างงาน = (ผู้ไม่มีงานทำ/กำลังแรงงานรวม) x 100

ที่มา: การสำรวจภาวะการทำงานของประชากร, ระดับจังหวัด

Note: Unemployment rate = (Unemployment /total labour force) x 100.

Source: The Labour Force Survey, Provincial level

ตาราง 2.9 อัตราค่าจ้างขั้นต่ำ เป็นรายจังหวัด ภาค กลาง พ.ศ. 2553 - 2561

Table 2.9 Minimum Wage Rate by Province of Central Region: 2010 - 2018

(บาท/วัน Baht/day)

จังหวัด	ค่าจ้าง Wage						อัตราการเปลี่ยนแปลง Percentage change (%)					Province
	2553	2554	2555	2556	2560	2561	2554	2555	2556	2560	2561	
	(2010)	(2011)	(2012)	(2013)	(2017)	(2018)	(2011)	(2012)	(2013)	(2017)	(2018)	
ม.ค.	ม.ค.	เม.ย.	ม.ค.	ม.ค.	เม.ย.	ม.ค.	เม.ย.	ม.ค.	ม.ค.	เม.ย.		
Jan.	Jan.	Apr.	Jan.	Jan.	Apr.	Jan.	Apr.	Jan.	Jan.	Apr.		
<b>ภาคกลาง</b>												<b>Central Region</b>
กรุงเทพมหานคร	205	215	300	300	310	325	39.53	-	-	3.33	4.83	<b>Bangkok</b>
สมุทรปราการ	205	215	300	300	310	325	39.53	-	-	3.33	4.83	Samut Prakan
นนทบุรี	205	215	300	300	310	325	39.53	-	-	3.33	4.83	Nonthaburi
ปทุมธานี	205	215	300	300	310	325	39.53	-	-	3.33	4.83	Pathum Thani
พระนครศรีอยุธยา	181	190	265	300	308	320	39.47	13.21	2.67	2.67	3.90	Phra Nakhon Si Ayutthaya
อ่างทอง	165	174	243	300	305	315	39.66	23.46	23.46	1.67	3.28	Ang Thong
ลพบุรี	170	182	254	300	305	320	39.56	18.11	18.11	1.67	4.92	Lop Buri
สิงห์บุรี	165	176	246	300	300	310	39.77	21.95	21.95	-	3.33	Sing Buri
ชัยนาท	158	167	233	300	305	315	39.52	28.76	28.76	1.67	3.27	Chai Nat
สระบุรี	184	193	269	300	308	320	39.38	11.52	11.52	2.67	3.90	Saraburi
ชลบุรี	184	196	273	300	308	330	39.29	9.89	9.89	2.67	7.14	Chon Buri
ระยอง	178	189	264	300	308	330	39.68	13.64	13.64	2.67	7.14	Rayong
จันทบุรี	167	179	250	300	305	318	39.66	20.00	20.00	1.67	4.26	Chanthaburi
ตราด	160	169	236	300	305	320	39.64	27.12	27.12	1.67	4.92	Trat
ฉะเชิงเทรา	180	193	269	300	308	325	39.38	11.52	11.52	2.67	5.52	Chachoengsao
ปราจีนบุรี	170	183	255	300	308	318	39.34	17.65	17.65	2.67	3.25	Prachin Buri
นครนายก	160	170	237	300	305	318	39.41	26.58	26.58	1.67	4.26	Nakhon Nayok
สระแก้ว	163	173	241	300	305	315	39.31	24.48	24.48	1.67	3.28	Sa Kaeo



ตาราง 2.9 อัตราค่าจ้างขั้นต่ำ เป็นรายจังหวัด ภาค กลาง พ.ศ. 2553 - 2561 (ต่อ)

Table 2.9 Minimum Wage Rate by Province of Central Region: 2010 - 2018 (Cont.)

(บาท/วัน Baht/day)

จังหวัด	ค่าจ้าง Wage						อัตราการเปลี่ยนแปลง Percentage change (%)					Province
	2553 (2010)	2554 (2011)	2555 (2012)	2556 (2013)	2560 (2017)	2561 (2018)	2554 (2011)	2555 (2012)	2556 (2013)	2560 (2017)	2561 (2018)	
	ม.ค. Jan.	ม.ค. Jan.	เม.ย. Apr.	ม.ค. Jan.	ม.ค. Jan.	เม.ย. Apr.	ม.ค. Jan.	เม.ย. Apr.	ม.ค. Jan.	ม.ค. Jan.	เม.ย. Apr.	
ราชบุรี	167	180	251	300	305	310	39.44	19.52	19.52	1.67	1.64	Ratchaburi
กาญจนบุรี	169	181	252	300	305	315	39.23	19.05	19.05	1.67	3.78	Kanchanaburi
สุพรรณบุรี	158	167	233	300	305	320	39.52	28.76	28.76	1.67	4.92	Suphan Buri
นครปฐม	205	215	300	300	310	325	39.53	-	-	3.33	4.84	Nakhon Pathom
สมุทรสาคร	163	172	240	300	305	325	39.53	25.00	25.00	1.67	6.56	Samut Sakhon
สมุทรสงคราม	205	215	300	300	310	318	39.53	-	-	3.33	2.85	Samut Songkhram
เพชรบุรี	168	179	250	300	305	315	39.66	20.00	20.00	1.67	3.28	Phetchaburi
ประจวบคีรีขันธ์	164	172	240	300	305	315	39.53	25.00	25.00	1.67	3.28	Prachuap Khiri Khan
กรุงเทพมหานคร												Bangkok

ที่มา: สำนักงานสวัสดิการและคุ้มครองแรงงานจังหวัดประจวบคีรีขันธ์

Source: Prachuap Khiri Khan Provincial Labour Protection and Welfare Office

สถิติการศึกษา

---

Education Statistics



ตาราง 3.1 โรงเรียน จำแนกตามสังกัด เป็นรายอำเภอ ปีการศึกษา 2561

Table 3.1 School by Jurisdiction and District: Academic Year 2018

อำเภอ	รวม Total	สังกัด Jurisdiction				District
		สนง.คณะกรรมการ การศึกษาขั้นพื้นฐาน Office of the Basic Education Commission	สนง.คณะกรรมการ ส่งเสริมการศึกษาเอกชน Office of the Private Education Commission	กรมส่งเสริม การปกครองส่วนท้องถิ่น Department of Local Administration	ส่วนราชการอื่น Other organizations	
<b>รวมยอด</b>	<b>293</b>	<b>227</b>	<b>36</b>	<b>20</b>	<b>10</b>	<b>Total</b>
อำเภอเมืองประจวบคีรีขันธ์	48	38	6	3	1	Mueang Prachuap Khiri Khan District
อำเภอกุยบุรี	30	27	2	-	1	Kui Buri District
อำเภอทับสะแก	29	27	2	-	-	Thap Sakae District
อำเภอบางสะพาน	43	41	1	-	1	Bang Saphan District
อำเภอบางสะพานน้อย	25	23	1	-	1	Bang Saphan Noi District
อำเภอปราณบุรี	36	18	8	8	2	Pran Buri District
อำเภอหัวหิน	50	27	13	7	3	Hua Hin District
อำเภอสามร้อยยอด	32	26	3	2	1	Sam Roi Yot District

หมายเหตุ: ส่วนราชการอื่น ได้แก่ โรงเรียนตำรวจตระเวนชายแดน

Note: Other government organizations; school for hilltribe children Set up by the Border patrol Police

ที่มา: สำนักงานเขตพื้นที่การศึกษาประถมศึกษา ประจวบคีรีขันธ์ เขต 1 , 2

สำนักงานเขตพื้นที่การศึกษามัธยมศึกษาเขต 10 เพชรบุรี

สถาบันการศึกษาสังกัด สนง.คณะกรรมการส่งเสริมการศึกษาเอกชนภายในจังหวัด ประจวบคีรีขันธ์  
กรมส่งเสริมการปกครองส่วนท้องถิ่น

Source: Prachuap Khiri Khan Primary Educational Service Area Office, Area 1 , 2

Phetchaburi Secondary Educational Service Area Office, Area 10

Education institute of Office of the Private Education Commission in Prachuap Khiri Khan Province.

Department of Local Administration.

## ตาราง 3.2 โรงเรียน จำแนกตามระดับการศึกษา เป็นรายอำเภอ ปีการศึกษา 2561

Table 3.2 School by Level of Education and District: Academic Year 2018

อำเภอ	รวม Total	ระดับการศึกษา Level of education										District
		อนุบาล Kindergarten	อนุบาล- ประถมศึกษา Kindergarten- elementary	อนุบาล-มัธยมศึกษา ตอนต้น Kindergarten- lower secondary	อนุบาล-มัธยมศึกษา ตอนปลาย Kindergarten- upper secondary	เด็กเล็ก- ประถมศึกษา Pre- primary - elementary	ประถมศึกษา Elementary	ประถมศึกษา- มัธยมศึกษา ตอนต้น Elementary- lower secondary	ประถมศึกษา- มัธยมศึกษา ตอนปลาย Elementary- upper secondary	มัธยมศึกษา ตอนต้น Lower secondary	มัธยมศึกษา ตอนปลาย Lower- upper secondary	
<b>รวมยอด</b>	<b>293</b>	<b>3</b>	<b>189</b>	<b>56</b>	<b>10</b>	<b>1</b>	<b>11</b>	-	-	-	<b>23</b>	<b>Total</b>
อำเภอเมืองประจวบคีรีขันธ์	45	-	31	9	-	-	-	-	-	-	5	Mueang Prachuap Khiri Khan District
อำเภอกุยบุรี	31	-	23	3	1	-	1	-	-	-	3	Kui Buri District
อำเภอทับสะแก	28	-	20	-	-	-	6	-	-	-	2	Thap Sakae District
อำเภอบางสะพาน	45	-	27	11	3	-	-	-	-	-	4	Bang Saphan District
อำเภอบางสะพานน้อย	26	-	15	10	-	-	-	-	-	-	1	Bang Saphan Noi District
อำเภอปราณบุรี	36	2	20	5	1	1	3	-	-	-	4	Pran Buri District
อำเภอหัวหิน	49	1	29	10	5	-	1	-	-	-	3	Hua Hin District
อำเภอสามร้อยยอด	33	-	24	8	-	-	-	-	-	-	1	Sam Roi Yot District

หมายเหตุ: ส่วนราชการอื่น ได้แก่ โรงเรียนตำรวจตระเวนชายแดน

ที่มา: สำนักงานเขตพื้นที่การศึกษาประถมศึกษา ประจวบคีรีขันธ์ เขต 1 , 2

สำนักงานเขตพื้นที่การศึกษามัธยมศึกษาเขต 10 เพชรบุรี

สถาบันการศึกษาสังกัด สนง.คณะกรรมการส่งเสริมการศึกษาเอกชนภายในจังหวัด ประจวบคีรีขันธ์  
กรมส่งเสริมการปกครองส่วนท้องถิ่น

Note: Other government organizations; school for hilltribe children Set up by the Border patrol Police

Source: Prachuap Khiri Khan Primary Educational Service Area Office, Area 1 , 2

Phetchaburi Secondary Educational Service Area Office, Area 10

Education institute of Office of the Private Education Commission in Prachuap Khiri Khan Province.

Department of Local Administration.

ตาราง 3.3 ห้องเรียน จำแนกตามสังกัด เป็นรายอำเภอ ปีการศึกษา 2561

Table 3.3 Classroom by Jurisdiction and District: Academic Year 2018

อำเภอ	รวม Total	สังกัด Jurisdiction				District
		สนง.คณะกรรมการ การศึกษาขั้นพื้นฐาน Office of the Basic Education Commission	สนง.คณะกรรมการ ส่งเสริมการศึกษาเอกชน Office of the Private Education Commission	กรมส่งเสริม การปกครองส่วนท้องถิ่น Department of Local Administration	ส่วนราชการอื่น Other organizations	
<b>รวมยอด</b>	<b>3,827</b>	<b>2,710</b>	<b>765</b>	<b>280</b>	<b>72</b>	<b>Total</b>
อำเภอเมืองประจวบคีรีขันธ์	601	453	87	55	6	Mueang Prachuap Khiri Khan District
อำเภอกุยบุรี	328	292	28	-	8	Kui Buri District
อำเภอทับสะแก	348	272	76	-	-	Thap Sakae District
อำเภอบางสะพาน	561	547	14	-	-	Bang Saphan District
อำเภอบางสะพานน้อย	290	272	9	-	9	Bang Saphan Noi District
อำเภอปราณบุรี	516	235	179	86	16	Pran Buri District
อำเภอหัวหิน	828	349	336	118	25	Hua Hin District
อำเภอสามร้อยยอด	355	290	36	21	8	Sam Roi Yot District

หมายเหตุ: ส่วนราชการอื่น ได้แก่ โรงเรียนตำรวจตระเวนชายแดน

ที่มา: สำนักงานเขตพื้นที่การศึกษาประถมศึกษา ประจวบคีรีขันธ์ เขต 1 , 2

สำนักงานเขตพื้นที่การศึกษามัธยมศึกษาเขต 10 เพชรบุรี

สถาบันการศึกษาสังกัด สนง.คณะกรรมการส่งเสริมการศึกษาเอกชนภายในจังหวัด ประจวบคีรีขันธ์  
กรมส่งเสริมการปกครองส่วนท้องถิ่น

Note: Other government organizations; school for hilltribe children Set up by the Border patrol Police

Source: Prachuap Khiri Khan Primary Educational Service Area Office, Area 1 , 2

Phetchaburi Secondary Educational Service Area Office, Area 10

Education institute of Office of the Private Education Commission in Prachuap Khiri Khan Province.

Department of Local Administration.

ตาราง 3.4 ห้องเรียน จำแนกตามระดับการศึกษา เป็นรายอำเภอ ปีการศึกษา 2561

Table 3.4 Classroom by Level of Education and District: Academic Year 2018

อำเภอ	รวม Total	ระดับการศึกษา Level of education				District
		ก่อนประถมศึกษา Pre-elementary	ประถมศึกษา Elementary	มัธยมศึกษาต้น Lower Secondary	มัธยมศึกษาปลาย Upper Secondary	
<b>รวมยอด</b>	<b>3827</b>	<b>910</b>	<b>1994</b>	<b>649</b>	<b>284</b>	<b>Total</b>
อำเภอเมืองประจวบคีรีขันธ์	601	140	316	99	46	Mueang Prachuap Khiri Khan District
อำเภอกุยบุรี	328	79	181	49	19	Kui Buri District
อำเภอทับสะแก	348	81	194	51	22	Thap Sakae District
อำเภอบางสะพาน	561	128	294	99	40	Bang Saphan District
อำเภอบางสะพานน้อย	290	74	164	45	7	Bang Saphan Noi District
อำเภอปราณบุรี	516	132	247	89	48	Pran Buri District
อำเภอหัวหิน	828	187	403	154	84	Hua Hin District
อำเภอสามร้อยยอด	355	89	195	53	18	Sam Roi Yot District

หมายเหตุ: ส่วนราชการอื่น ได้แก่ โรงเรียนตำรวจตระเวนชายแดน

ที่มา: สำนักงานเขตพื้นที่การศึกษาประถมศึกษา ประจวบคีรีขันธ์ เขต 1 , 2

สำนักงานเขตพื้นที่การศึกษามัธยมศึกษาเขต 10 เพชรบุรี

สถาบันการศึกษาสังกัด สนง.คณะกรรมการส่งเสริมการศึกษาเอกชนภายในจังหวัด ประจวบคีรีขันธ์  
กรมส่งเสริมการปกครองส่วนท้องถิ่น

Note: Other government organizations; school for hilltribe children Set up by the Border patrol Police

Source: Prachuap Khiri Khan Primary Educational Service Area Office, Area 1 , 2

Phetchaburi Secondary Educational Service Area Office, Area 10

Education institute of Office of the Private Education Commission in Prachuap Khiri Khan Province.  
Department of Local Administration.

ตาราง 3.5 ครู จำแนกตามสังกัด เป็นรายอำเภอ ปีการศึกษา 2560

Table 3.5 Teacher by Jurisdiction and District: Academic Year 2017

อำเภอ	รวม Total	สังกัด Jurisdiction				District
		สนง.คณะกรรมการ การศึกษาขั้นพื้นฐาน Office of the Basic Education Commission	สนง.คณะกรรมการ ส่งเสริมการศึกษาเอกชน Office of the Private Education Commission	กรมส่งเสริม การปกครองส่วนท้องถิ่น Department of Local Administration	ส่วนราชการอื่น Other organizations	
<b>รวมยอด</b>						<b>Total</b>
อำเภอเมืองประจวบคีรีขันธ์						Mueang Prachuap Khiri Khan District
อำเภอกุยบุรี						Kui Buri District
อำเภอทับสะแก						Thap Sakae District
อำเภอบางสะพาน						Bang Saphan District
อำเภอบางสะพานน้อย						Bang Saphan Noi District
อำเภอปราณบุรี						Pran Buri District
อำเภอหัวหิน						Hua Hin District
อำเภอสามร้อยยอด						Sam Roi Yot District

ที่มา: สำนักงานเขตพื้นที่การศึกษาประถมศึกษา ประจวบคีรีขันธ์ เขต1 และ เขต2  
 สำนักงานเขตพื้นที่การศึกษามัธยมศึกษาเขต10 ประจวบคีรีขันธ์  
 สถาบันการศึกษาสังกัด สนง.คณะกรรมการส่งเสริมการศึกษาเอกชนภายในจังหวัด ประจวบคีรีขันธ์  
 กรมส่งเสริมการปกครองส่วนท้องถิ่น

Source: Prachuap Khiri Khan Primary Educational Service Area Office, Area\_ \_\_\_\_  
 Prachuap Khiri Khan Secondary Educational Service Area Office, Area\_ \_\_\_\_  
 Education institute of Office of the Private Education Commission in Prachuap Khiri Khan Province.  
 Department of Local Administration.



## ตาราง 3.6 ครู จำแนกตามระดับการสอน และเพศ เป็นรายอำเภอ ปีการศึกษา

Table 3.6 Teacher by Level of Teaching, Sex and District: Academic Year

อำเภอ	รวม Total			ระดับการสอน Level of teaching												District
				ก่อนประถมศึกษา Pre-elementary			ประถมศึกษา Elementary			มัธยมศึกษาต้น Lower Secondary			มัธยมศึกษาปลาย Upper Secondary			
	รวม Total	ชาย Male	หญิง Female	รวม Total	ชาย Male	หญิง Female	รวม Total	ชาย Male	หญิง Female	รวม Total	ชาย Male	หญิง Female	รวม Total	ชาย Male	หญิง Female	
<b>รวมยอด</b>																<b>Total</b>
อำเภอเมืองประจวบคีรีขันธ์																Mueang Prachuap Khiri Khan District
อำเภอกุยบุรี																Kui Buri District
อำเภอทับสะแก																Thap Sakae District
อำเภอบางสะพาน																Bang Saphan District
อำเภอบางสะพานน้อย																Bang Saphan Noi District
อำเภอปราณบุรี																Pran Buri District
อำเภอหัวหิน																Hua Hin District
อำเภอสามร้อยยอด																Sam Roi Yot District

หมายเหตุ: รวมข้อมูลจากส่วนราชการอื่น ได้แก่ \_\_\_\_\_

ที่มา: สำนักงานเขตพื้นที่การศึกษาประถมศึกษา ประจวบคีรีขันธ์ เขต \_\_\_\_\_

สำนักงานเขตพื้นที่การศึกษามัธยมศึกษาเขต \_\_\_\_\_ ประจวบคีรีขันธ์

สถาบันการศึกษาสังกัด สนง.คณะกรรมการส่งเสริมการศึกษาเอกชนภายในจังหวัด ประจวบคีรีขันธ์  
กรมส่งเสริมการปกครองส่วนท้องถิ่น

Note: Included data from other government organizations; \_\_\_\_\_

Source: Prachuap Khiri Khan Primary Educational Service Area Office, Area \_\_\_\_\_

Prachuap Khiri Khan Secondary Educational Service Area Office, Area \_\_\_\_\_

Education institute of Office of the Private Education Commission in Prachuap Khiri Khan Province.  
Department of Local Administration.

ตาราง 3.7 นักเรียน จำแนกตามสังกัด เพศ และชั้นเรียน ปีการศึกษา 2560

Table 3.7 Student by Jurisdiction, Sex and Grade: Academic Year 2017

ชั้นเรียน	สังกัด Jurisdiction															Grade
	รวม Total			สนง.คณะกรรมการ การศึกษาขั้นพื้นฐาน Office of the Basic Education Commission			สนง.คณะกรรมการ ส่งเสริมการศึกษาเอกชน Office of the Private Education Commission			กรมส่งเสริม การปกครองส่วนท้องถิ่น Department of Local Administration			ส่วนราชการอื่น Other organizations			
	รวม Total	ชาย Male	หญิง Female	รวม Total	ชาย Male	หญิง Female	รวม Total	ชาย Male	หญิง Female	รวม Total	ชาย Male	หญิง Female	รวม Total	ชาย Male	หญิง Female	
<b>รวมยอด</b>																<b>Total</b>
<b>ก่อนประถมศึกษา</b>																<b>Pre-elementary</b>
อนุบาล 1																Kindergarten 1
อนุบาล 2																Kindergarten 2
อนุบาล 3																Kindergarten 3
เด็กเล็ก																Pre- primary
<b>ประถมศึกษา</b>																<b>Elementary</b>
ประถม 1																Pratom 1
ประถม 2																Pratom 2
ประถม 3																Pratom 3
ประถม 4																Pratom 4
ประถม 5																Pratom 5
ประถม 6																Pratom 6
<b>มัธยมต้น</b>																<b>Lower Secondary</b>
มัธยม 1																Matayom 1
มัธยม 2																Matayom 2
มัธยม 3																Matayom 3

ตาราง 3.7 นักเรียน จำแนกตามสังกัด เพศ และชั้นเรียน ปีการศึกษา 2560 (ต่อ)

Table 3.7 Student by Jurisdiction, Sex and Grade: Academic Year 2017 (Cont.)

ชั้นเรียน	รวม Total			สังกัด Jurisdiction												Grade
				สนง.คณะกรรมการ การศึกษาขั้นพื้นฐาน Office of the Basic Education Commission			สนง.คณะกรรมการ ส่งเสริมการศึกษาเอกชน Office of the Private Education Commission			กรมส่งเสริม การปกครองส่วนท้องถิ่น Department of Local Administration			ส่วนราชการอื่น Other organizations			
	รวม Total	ชาย Male	หญิง Female	รวม Total	ชาย Male	หญิง Female	รวม Total	ชาย Male	หญิง Female	รวม Total	ชาย Male	หญิง Female	รวม Total	ชาย Male	หญิง Female	
<b>มัธยมปลาย</b>																<b>Upper Secondary</b>
มัธยม 4																Matayom 4
มัธยม 5																Matayom 5
มัธยม 6																Matayom 6

ที่มา: สำนักงานเขตพื้นที่การศึกษาประถมศึกษา ประจวบคีรีขันธ์ เขต1 และ เขต2  
 สำนักงานเขตพื้นที่การศึกษามัธยมศึกษาเขต10 ประจวบคีรีขันธ์  
 สถาบันการศึกษาสังกัด สนง.คณะกรรมการส่งเสริมการศึกษาเอกชนภายในจังหวัด ประจวบคีรีขันธ์  
 กรมส่งเสริมการปกครองส่วนท้องถิ่น

Source: Prachuap Khiri Khan Primary Educational Service Area Office, Area\_ \_ \_ \_  
 Prachuap Khiri Khan Secondary Educational Service Area Office, Area\_ \_ \_ \_  
 Education institute of Office of the Private Education Commission in Prachuap Khiri Khan Province.  
 Department of Local Administration.

ตาราง 3.8 นักเรียน จำแนกตามสังกัด และเพศ เป็นรายอำเภอ ปีการศึกษา 2560

Table 3.8 Student by Jurisdiction, Sex and District: Academic Year 2017

อำเภอ	รวม Total	สังกัด Jurisdiction				District
		สนง.คณะกรรมการ การศึกษาขั้นพื้นฐาน Office of the Basic Education Commission	สนง.คณะกรรมการ ส่งเสริมการศึกษาเอกชน Office of the Private Education Commission	กรมส่งเสริม การปกครองส่วนท้องถิ่น Department of Local Administration	ส่วนราชการอื่น Other organizations	
<b>รวมยอด</b>						<b>Total</b>
อำเภอเมืองประจวบคีรีขันธ์						Mueang Prachuap Khiri Khan District
อำเภอกุยบุรี						Kui Buri District
อำเภอทับสะแก						Thap Sakae District
อำเภอบางสะพาน						Bang Saphan District
อำเภอบางสะพานน้อย						Bang Saphan Noi District
อำเภอปราณบุรี						Pran Buri District
อำเภอหัวหิน						Hua Hin District
อำเภอสามร้อยยอด						Sam Roi Yot District

ที่มา: สำนักงานเขตพื้นที่การศึกษาประถมศึกษา ประจวบคีรีขันธ์ เขต1 และ เขต 2  
 สำนักงานเขตพื้นที่การศึกษามัธยมศึกษาเขต10 ประจวบคีรีขันธ์  
 สถาบันการศึกษาสังกัด สนง.คณะกรรมการส่งเสริมการศึกษาเอกชนภายในจังหวัด ประจวบคีรีขันธ์  
 กรมส่งเสริมการปกครองส่วนท้องถิ่น

Source: Prachuap Khiri Khan Primary Educational Service Area Office, Area\_\_\_\_\_  
 Prachuap Khiri Khan Secondary Educational Service Area Office, Area\_\_\_\_\_  
 Education institute of Office of the Private Education Commission in Prachuap Khiri Khan Province.  
 Department of Local Administration.

ตาราง 3.9 นักเรียน จำแนกตามระดับการศึกษา และเพศ เป็นรายอำเภอ ปีการศึกษา 2560

Table 3.9 Student by Level of Education, Sex and District: Academic Year 2017

อำเภอ	รวม Total			ระดับการศึกษา Level of education												District
				ก่อนประถมศึกษา Pre-elementary			ประถมศึกษา Elementary			มัธยมศึกษาตอนต้น Lower Secondary			มัธยมศึกษาตอนปลาย Upper Secondary			
	รวม Total	ชาย Male	หญิง Female	รวม Total	ชาย Male	หญิง Female	รวม Total	ชาย Male	หญิง Female	รวม Total	ชาย Male	หญิง Female	รวม Total	ชาย Male	หญิง Female	
<b>รวมยอด</b>	<b>85,744</b>	<b>43,146</b>	<b>42,598</b>	<b>17,660</b>	<b>9,125</b>	<b>8,535</b>	<b>43,909</b>	<b>22,663</b>	<b>21,246</b>	<b>16,097</b>	<b>8,183</b>	<b>7,914</b>	<b>8,087</b>	<b>3,175</b>	<b>4,903</b>	<b>Total</b>
อำเภอเมืองประจวบคีรีขันธ์	12,390	6,169	6,221	2,460	1,279	1,181	6,031	3,071	2,960	2,864	1,421	1,443	1,035	398	637	Mueang Prachuap Khiri Khan District
อำเภอกุยบุรี	6,008	3,091	2,917	1,136	588	548	3,196	1,635	1,561	1,087	574	513	589	294	295	Kui Buri District
อำเภอทับสะแก	6,958	3,556	3,402	932	478	454	4,242	2,210	2,032	1,105	587	518	679	281	398	Thap Sakae District
อำเภอบางสะพาน	11,396	5,702	5,694	2,379	1,214	1,165	6,096	3,142	2,954	1,835	961	874	1,086	385	701	Bang Saphan District
อำเภอบางสะพานน้อย	5,725	2,981	2,744	1,271	674	597	3,220	1,696	1,524	1,053	550	503	181	61	120	Bang Saphan Noi District
อำเภอปราณบุรี	12,387	6,157	6,230	2,883	1,489	1,394	6,368	3,245	3,123	1,860	932	928	1,276	491	785	Pran Buri District
อำเภอหัวหิน	2,466	12,308	12,358	5,240	2,713	2,527	11,504	5,952	5,520	5,315	2,642	2,673	2,607	1,001	1,606	Hua Hin District
อำเภอสามร้อยยอด	6,214	3,182	3,032	1,359	690	669	3,252	1,712	1,540	978	516	462	625	264	361	Sam Roi Yot District

หมายเหตุ: ส่วนราชการอื่น ได้แก่ โรงเรียนตำรวจตระเวนชายแดน

ที่มา: สำนักงานเขตพื้นที่การศึกษาประถมศึกษา ประจวบคีรีขันธ์ เขต 1 , 2

สำนักงานเขตพื้นที่การศึกษามัธยมศึกษาเขต 10 เพชรบุรี

สถาบันการศึกษาสังกัด สนง.คณะกรรมการส่งเสริมการศึกษาเอกชนภายในจังหวัด ประจวบคีรีขันธ์  
กรมส่งเสริมการปกครองส่วนท้องถิ่น

Note: Other government organizations; school for hilltribe children Set up by the Border patrol Police

Source: Prachuap Khiri Khan Primary Educational Service Area Office, Area 1 , 2

Phetchaburi Secondary Educational Service Area Office, Area 10

Education institute of Office of the Private Education Commission in Prachuap Khiri Khan Province.  
Department of Local Administration.

ตาราง 3.10 อัตราส่วนนักเรียนต่อห้องเรียน และอัตราส่วนนักเรียนต่อครู จำแนกตามระดับการศึกษา เป็นรายอำเภอ ปีการศึกษา 2560

Table 3.10 Ratio of Student per Classroom and Student per Teacher by Level of Education and District: Academic Year 2017

อำเภอ	อัตราส่วนนักเรียนต่อห้องเรียน Ratio of student per classroom					อัตราส่วนนักเรียนต่อครู Ratio of student per teacher					District
	รวม Total	ก่อนประถมศึกษา Pre-elementary	ประถมศึกษา Elementary	มัธยมศึกษาตอนต้น Lower Secondary	มัธยมศึกษาตอนปลาย Upper Secondary	รวม Total	ก่อนประถมศึกษา Pre-elementary	ประถมศึกษา Elementary	มัธยมศึกษาตอนต้น Lower Secondary	มัธยมศึกษาตอนปลาย Upper Secondary	
<b>รวมยอด</b>											<b>Total</b>
อำเภอเมืองประจวบคีรีขันธ์											Mueang Prachuap Khiri Khan District
อำเภอกุยบุรี											Kui Buri District
อำเภอทับสะแก											Thap Sakae District
อำเภอบางสะพาน											Bang Saphan District
อำเภอบางสะพานน้อย											Bang Saphan Noi District
อำเภอปราณบุรี											Pran Buri District
อำเภอหัวหิน											Hua Hin District
อำเภอสามร้อยยอด											Sam Roi Yot District

หมายเหตุ: รวมข้อมูลจากส่วนราชการอื่น ได้แก่ \_\_\_\_\_

ที่มา: สำนักงานเขตพื้นที่การศึกษาประถมศึกษา ประจวบคีรีขันธ์ เขต \_\_\_\_\_

สำนักงานเขตพื้นที่การศึกษามัธยมศึกษาเขต \_\_\_\_\_ ประจวบคีรีขันธ์

สถาบันการศึกษาสังกัด สนง.คณะกรรมการส่งเสริมการศึกษาเอกชนภายในจังหวัด ประจวบคีรีขันธ์  
กรมส่งเสริมการปกครองส่วนท้องถิ่น

Note: Included data from other government organizations; \_\_\_\_\_

Source: Prachuap Khiri Khan Primary Educational Service Area Office, Area \_\_\_\_\_

Prachuap Khiri Khan Secondary Educational Service Area Office, Area \_\_\_\_\_

Education institute of Office of the Private Education Commission in Prachuap Khiri Khan Province.  
Department of Local Administration.

ตาราง 3.11 นักเรียนที่ออกกลางคัน จำแนกตามสาเหตุที่สำคัญ เป็นรายอำเภอ ปีการศึกษา 2561

Table 3.11 Student Drop-out of School by Important Causes and Districts: Academic Year 2018

อำเภอ	สาเหตุที่ออกกลางคัน Drop-out cause									District
	ฐานะยากจน Poor	มีปัญหาครอบครัว Family"s problem	สมรส Marriage	มีปัญหาการปรับตัว Problem in adaptation	ต้องคดี/ถูกจับ Crime/ arrested	เจ็บป่วย/ อุบัติเหตุ/ Ill/accident	อพยพตามครอบครัว Family migration	หาเลี้ยงครอบครัว Earn family"s living	กรณีอื่นๆ Others	
<b>รวมยอด</b>	<b>27</b>	<b>31</b>	<b>2</b>	<b>18</b>	<b>-</b>	<b>4</b>	<b>141</b>	<b>7</b>	<b>100</b>	<b>Total</b>
อำเภอเมืองประจวบคีรีขันธ์	-	8	-	1	-	-	3	1	33	Mueang Prachuap Khiri Khan District
อำเภอกุยบุรี	-	-	-	-	-	-	3	3	-	Kui Buri District
อำเภอทับสะแก	-	6	2	2	-	-	3	-	17	Thap Sakae District
อำเภอบางสะพาน	-	12	-	-	-	-	10	1	7	Bang Saphan District
อำเภอบางสะพานน้อย	-	-	-	-	-	-	-	-	17	Bang Saphan Noi District
อำเภอปราณบุรี	22	-	-	-	-	-	12	1	12	Pran Buri District
อำเภอหัวหิน	5	5	-	14	-	4	108	-	14	Hua Hin District
อำเภอสамร้อยยอด	-	-	-	1	-	-	2	1	-	Sam Roi Yot District

หมายเหตุ: ส่วนราชการอื่น ได้แก่ โรงเรียนตำรวจตระเวนชายแดน

ที่มา: สำนักงานเขตพื้นที่การศึกษาประถมศึกษา ประจวบคีรีขันธ์ เขต 1 , 2

สำนักงานเขตพื้นที่การศึกษามัธยมศึกษาเขต 10 เพชรบุรี

สถาบันการศึกษาสังกัด สนง.คณะกรรมการส่งเสริมการศึกษาเอกชนภายในจังหวัด ประจวบคีรีขันธ์  
กรมส่งเสริมการปกครองส่วนท้องถิ่น

Note: Other government organizations; school for hilltribe children Set up by the Border patrol Police

Source: Prachuap Khiri Khan Primary Educational Service Area Office, Area 1 , 2

Phetchaburi Secondary Educational Service Area Office, Area 10

Education institute of Office of the Private Education Commission in Prachuap Khiri Khan Province.  
Department of Local Administration.

ตาราง 3.12 สถานศึกษา อาจารย์ และนักศึกษาในระดับอาชีวศึกษา และอุดมศึกษา จำแนกตามสังกัด และเพศ ปีการศึกษา 2560

Table 3.12 Institution, Lecturer and Student Enrollment in Vocational and Higher Education by Jurisdiction and Sex: Academic Year 2017

สังกัด	จำนวนสถานศึกษา No. of institution	อาจารย์ Lecturer			นักศึกษา Student			Jurisdiction
		รวม Total	ชาย Male	หญิง Female	รวม Total	ชาย Male	หญิง Female	
<b>รวมยอด</b>	<b>9</b>	<b>460</b>	<b>237</b>	<b>223</b>	<b>11,267</b>	<b>5,763</b>	<b>5,504</b>	<b>Total</b>
สำนักงานคณะกรรมการการอาชีวศึกษา	6	281	153	128	6,991	3,948	3,043	Office of the Vocational Education Commission
สถาบันอาชีวศึกษารัฐบาล								Public institutions of vocational education
สถาบันอาชีวศึกษาเอกชน	2	50	17	33	837	368	469	Private institutions of vocational education
สำนักงานคณะกรรมการการอุดมศึกษา								Office of the Higher Education Commission
สถาบันอุดมศึกษาของรัฐ	1	129	67	62	3,439	1,447	1,992	Public institutions of higher education
สถาบันอุดมศึกษาของเอกชน								Private institutions of higher education

ที่มา: สถาบันการศึกษาสังกัด สนง.คณะกรรมการการอาชีวศึกษาภายในจังหวัด ประจวบคีรีขันธ์  
สถาบันการศึกษาสังกัด สนง.คณะกรรมการการอุดมศึกษาภายในจังหวัด ประจวบคีรีขันธ์

Source: Education institute of Office of the Private Education Commission in Prachuap Khiri Khan Province.  
Department of Local Administration.



ตาราง 3.13 อาจารย์ในระดับอาชีวศึกษา และอุดมศึกษา จำแนกตามวุฒิการศึกษา สังกัด และเพศ ปีการศึกษา 2560

Table 3.13 Lecturer in Vocational and Higher Education by Qualification, Jurisdiction and Sex: Academic Year 2017

สังกัด	รวม Total		วุฒิการศึกษา Qualification								Jurisdiction
			ปริญญาโท หรือสูงกว่า Master "s degree and higher		ปริญญาตรี Bachelor "s degree		อนุปริญญา หรือเทียบเท่า Diploma in education or equivalent		ต่ำกว่าอนุปริญญา Lower than diploma		
	ชาย Male	หญิง Female	ชาย Male	หญิง Female	ชาย Male	หญิง Female	ชาย Male	หญิง Female	ชาย Male	หญิง Female	
<b>รวมยอด</b>	<b>237</b>	<b>223</b>	<b>113</b>	<b>88</b>	<b>229</b>	<b>238</b>	-	-	-	-	<b>Total</b>
สำนักงานคณะกรรมการการอาชีวศึกษา	153	128	45	23	108	105	-	-	-	-	Office of the Vocational Education Commission
สถาบันอาชีวศึกษารัฐบาล	-	-	-	-	-	-	-	-	-	-	Public institutions of vocational education
สถาบันอาชีวศึกษาเอกชน	-	-	-	-	-	-	-	-	-	-	Private institutions of vocational education
สำนักงานคณะกรรมการการอุดมศึกษา	-	-	-	-	-	-	-	-	-	-	Office of the Higher Education Commission
สถาบันอุดมศึกษาของรัฐ	67	62	64	60	108	105	-	-	-	-	Public institutions of higher education
สถาบันอุดมศึกษาของเอกชน	-	-	-	-	-	-	-	-	-	-	Private institutions of higher education

ที่มา: สถาบันการศึกษาสังกัด สนง.คณะกรรมการการอาชีวศึกษาภายในจังหวัด ประจวบคีรีขันธ์  
สถาบันการศึกษาสังกัด สนง.คณะกรรมการการอุดมศึกษาภายในจังหวัด ประจวบคีรีขันธ์

Source: Education institute of Office of the Private Education Commission in Prachuap Khiri Khan Province.  
Department of Local Administration.

ตาราง 3.14 ผู้เรียน/นักศึกษาที่ลงทะเบียนเรียน และผู้เรียน/นักศึกษาที่สำเร็จการศึกษา ในสังกัดสำนักงานส่งเสริมการศึกษานอกระบบและการศึกษาตามอัธยาศัย จำแนกตามเพศและกิจกรรมการศึกษา ปีงบประมาณ2561

Table 3.14 Enrolment Registered and Enrolment Graduated Under Office of The Non-Formal and Informal Education by Sex and Educational Activities: Fiscal Year 2018

กิจกรรมการศึกษา	ผู้เรียน/นักศึกษาลงทะเบียนเรียน Enrolment registered			ผู้เรียน/นักศึกษาสำเร็จการศึกษา Enrolment graduated			Educational activities
	รวม Total	ชาย Male	หญิง Female	รวม Total	ชาย Male	หญิง Female	
รวมยอด	9178	5114	4064	2607	940	1667	Total
การส่งเสริมการรู้หนังสือ	228	86	142	-	-	-	Learning promotion
ประถมศึกษา	225	120	105	-	-	-	Elementary education
มัธยมศึกษาตอนต้น	2731	1849	882	-	-	-	Lower secondary education
มัธยมศึกษาตอนปลาย	3387	2119	1268	-	-	-	Upper secondary education
ประกาศนียบัตรวิชาชีพ (ปวช.)	-	-	-	-	-	-	Higher vocational certificate
การศึกษาเพื่อพัฒนาอาชีพ	-	-	-	-	-	-	Education for vocational development
การศึกษาเพื่อพัฒนาทักษะชีวิต	15369	573	966	1539	573	966	Learning for life skill improvement
การศึกษาหลักสูตรระยะสั้น	-	-	-	-	-	-	Short-term vocational courses
การศึกษาเพื่อชุมชนในเขตภูเขา (ศคช.)	25	10	15	25	10	15	Learning for hilltribe communities
กระบวนการเรียนรู้ตามแนวปรัชญาเศรษฐกิจพอเพียง	1043	357	686	1043	357	686	Learning for sufficiency economy
โครงการตามพระราชดำริ	-	-	-	-	-	-	Projects under the initiative
การศึกษาเพื่อสังคมและชุมชน	-	-	-	-	-	-	Social and community education
โครงการศูนย์ฝึกอาชีพชุมชน	-	-	-	-	-	-	Community vocational training project

ที่มา: สำนักงานส่งเสริมการศึกษานอกระบบและการศึกษาตามอัธยาศัยจังหวัด ประจวบคีรีขันธ์

Source: Provincial Office of the Non-Formal and Informal Education



สถิติศาสนา ศิลปะ วัฒนธรรม

---

Religion, Art and Culture Statistics



ตาราง 4.1 วัด สำนักสงฆ์ โบสถ์คริสต์ มัสยิด พระภิกษุ และสามเณร เป็นรายอำเภอ พ.ศ. 2561

Table 4.1 Temple, House of Priest, Church, Mosque, Buddhist Monk and Novice by District: 2018

อำเภอ	วัด Temple	สำนักสงฆ์ House of priest	โบสถ์คริสต์ Church	มัสยิด Mosque	พระภิกษุ Buddhist monk	สามเณร Novice	District
<b>รวมยอด</b>	<b>236</b>	<b>93</b>	-	-	<b>1,977</b>	<b>194</b>	<b>Total</b>
อำเภอเมืองประจวบคีรีขันธ์	32	17	-	-	260	79	Mueang Prachuap Khiri Khan District
อำเภอกุยบุรี	19	1	-	-	173	55	Kui Buri District
อำเภอทับสะแก	34	6	-	-	237	16	Thap Sakae District
อำเภอบางสะพาน	42	15	-	-	276	6	Bang Saphan District
อำเภอบางสะพานน้อย	21	4	-	-	148	8	Bang Saphan Noi District
อำเภอปราณบุรี	19	7	-	-	300	16	Pran Buri District
อำเภอหัวหิน	45	39	-	-	444	9	Hua Hin District
อำเภอสามร้อยยอด	24	4	-	-	175	5	Sam Roi Yot District

ที่มา: สำนักงานพระพุทธศาสนาจังหวัด ประจวบคีรีขันธ์

Source: Prachuap Khiri Khan Provincial Office of Buddhism



สถิติสุขภาพ

---

Health Statistics





ตาราง 5.1 ผู้ป่วยนอก จำแนกตามกลุ่มสาเหตุ (21 กลุ่มโรค) จากสถานบริการสาธารณสุข ของกระทรวงสาธารณสุข พ.ศ. 2556 - 2560

Table 5.1 Out-Patients According to 21 Groups of Cause from Health Service Units, Ministry of Public Health: 2013 - 2017

กลุ่มสาเหตุ	2556 (2013)	2557 (2014)	2558 (2015)	2559 (2016)	2560 (2017)	Cause groups
<b>รวมยอด</b>	<b>1,376,033</b>	<b>1,747,043</b>	<b>1,976,307</b>	<b>2,087,310</b>	<b>2,063,523</b>	<b>Total</b>
1. โรคติดเชื้อและปรสิต	40,749	48,060	53,839	60,252	57,976	1. Certain infectious and parasitic diseases
2. เนื้องอก (รวมมะเร็ง)	8,798	15,083	18,131	21,169	23,211	2. Neoplasms
3. โรคเลือดและอวัยวะสร้างเลือด และความผิดปกติเกี่ยวกับภูมิคุ้มกัน	9,384	16,994	20,575	23,726	25,966	3. Diseases of the blood and blood forming organs and certain disorder involving the immune mechanism
4. โรคเกี่ยวกับต่อมไร้ท่อ โภชนาการ และเมตาบอลิซึม	212,326	265,876	312,940	337,796	361,883	4. Endocrine, nutritional and metabolic diseases
5. ภาวะแปรปรวนทางจิตและพฤติกรรม	20,418	28,348	29,734	34,054	37,970	5. Mental and behavioural disorders
6. โรคระบบประสาท	19,632	28,592	30,477	32,178	33,839	6. Diseases of the nervous system
7. โรคตาบางส่วนประกอบของตา	33,301	49,796	50,414	52,213	50,141	7. Diseases of the eye and adnexa
8. โรคหูและปุ่มกกหู	12,004	16,023	18,047	20,526	18,129	8. Diseases of the ear and mastoid process
9. โรคระบบไหลเวียนเลือด	243,521	309,380	360,332	390,855	405,967	9. Diseases of the circulatory system
10. โรคระบบหายใจ	175,761	221,651	225,177	241,607	214,245	10. Diseases of the respiratory system
11. โรคระบบย่อยอาหาร รวมโรคในช่องปาก	135,247	180,576	206,300	210,924	207,687	11. Diseases of the digestive system
12. โรคผิวหนังและเนื้อเยื่อใต้ผิวหนัง	41,171	51,610	54,622	54,507	49,149	12. Diseases of the skin and subcutaneous tissue
13. โรคระบบกล้ามเนื้อ รวมโครงร่าง และเนื้อเยื่อเสริม	139,424	185,376	214,111	220,598	210,063	13. Diseases of the musculoskeletal system and connective tissue
14. โรคระบบอวัยวะสืบพันธุ์ร่วมปัสสาวะ	40,064	44,148	50,037	56,019	53,174	14. Diseases of the genitourinary system
15. ภาวะแทรกซ้อนในการตั้งครรภ์ การคลอด และระยะหลังคลอด	3,993	6,177	7,658	7,404	9,789	15. Complication of pregnancy, childbirth and the puerperium
16. ภาวะผิดปกติของทารกที่เกิดขึ้นในระยะปริกำเนิด (อายุครรภ์ 22 สัปดาห์ขึ้นไป จนถึง 7 วัน หลังคลอด)	734	1,619	1,888	1,673	1,901	16. Certain conditions originating in the perinatal period
17. รูปร่างผิดปกติแต่กำเนิด การพิการจนผิดรูปแต่กำเนิด และโครโมโซมผิดปกติ	1,751	2,690	3,066	3,070	2,648	17. Congenital malformations, deformations and chromosomal abnormalities
18. อาการ อาการแสดงและสิ่งผิดปกติที่พบได้จากการตรวจทางคลินิก และทางห้องปฏิบัติการ ที่ไม่สามารถจำแนกโรคในกลุ่มอื่นได้	195,926	222,030	257,771	255,604	239,752	18. Symptoms, signs and abnormal clinical and laboratory findings, not elsewhere classified
19. การเป็นพิษและผลที่ตามมา	248	440	432	428	499	19. Poisoning, toxic effect, and their sequelae

ตาราง 5.1 ผู้ป่วยนอก จำแนกตามกลุ่มสาเหตุ (21 กลุ่มโรค) จากสถานบริการสาธารณสุข ของกระทรวงสาธารณสุข พ.ศ. 2556 - 2560 (ต่อ)

Table 5.1 Out-Patients According to 21 Groups of Cause from Health Service Units, Ministry of Public Health: 2013 - 2017 (Cont.)

กลุ่มสาเหตุ	2556 (2013)	2557 (2014)	2558 (2015)	2559 (2016)	2560 (2017)	Cause groups
20. อุบัติเหตุจากการขนส่งและผลที่ตามมา	10,369	13,486	16,395	17,329	14,436	20. Transport accidents and their sequelae
21. สาเหตุจากภายนอกอื่น ๆ ที่ทำให้ป่วยหรือตาย	31,212	39,088	44,361	45,378	45,098	21. Other external causes of morbidity and mortality (eg: accidents, injuries, intentional self-harm, assault, animals and plants, complications of medical and surgical care and other unspecified causes)

ที่มา: สำนักงานปลัดกระทรวงสาธารณสุข

Source: Office of the Permanent Secretary for Public Health

ตาราง 5.2 10 ลำดับโรคสูงสุดของผู้ป่วยใน จำแนกตามสาเหตุการป่วย 298 กลุ่มโรค จากสถานบริการสาธารณสุข ของกระทรวงสาธารณสุข พ.ศ. 2556 - 2560

Table 5.2 Top-Ten Most of In-Patients According to 298 Groups of Cause from Health Service Units, Ministry of Public Health: 2013 - 2017

สาเหตุของโรค	2556 (2013)	2557 (2014)	2558 (2015)	2559 (2016)	2560 (2017)	Causes of illness
ความผิดปกติของต่อมไร้ท่อ โภชนาการและเมแทบอลิซึมอื่น ๆ	15,230	13,067	15,788	18,058	18,225	Other Endocrine, nutritional and metabolic disorders
ความดันโลหิตสูงที่ไม่มีสาเหตุ	10,043	9,121	10,668	11,173	11,196	Essential (primary) hypertension
โลหิตจางอื่น ๆ	5,702	5,182	5,923	6,211	6,351	Other anaemia
อาการ อาการแสดงและสิ่งผิดปกติที่พบจากการตรวจทางคลินิก และตรวจทางห้องปฏิบัติการที่มีรหัสระบุไว้	6,234	5,655	5,722	6,146	6,256	Other symptoms, signs and abnormal clinical and laboratory findings, not Elsewhere classified
เบาหวาน	5,133	4,788	5,827	5,899	6,083	Diabetes mellitus
ไตวาย	3,623	3,588	4,654	5,066	5,565	Renal failure
การเกิดของทารกตามสถานที่เกิด	6,120	4,993	5,173	5,178	5,276	Liveborn infants according to place of birth
บุคคลขอรับบริการสุขภาพด้วยเหตุผลอื่น	6,078	4,257	4,817	4,936	4,992	Persons encountering health services for other reasons
ปอดบวม	3,024	2,571	3,081	3,742	3,649	Pneumonia
อาการท้องร่วง ภาวะเพาะและลำไส้อักเสบซึ่งสันนิษฐานว่าเกิดจากการติดเชื้อ	3,436	2,891	3,195	3,434	2,940	Diarrhoea and gastroenteritis of presumed infectious origin

ที่มา: สำนักงานปลัดกระทรวงสาธารณสุข

Source: Office of the Permanent Secretary for Public Health

## ตาราง 5.3 การตาย จำแนกตามสาเหตุที่สำคัญ และเพศ พ.ศ. 2560 - 2561

Table 5.3 Deaths by Leading Causes of Death and Sex: 2017 - 2018

สาเหตุตาย	การตาย Deaths						อัตราตายต่อประชากร 100,000 คน Death rate per 100,000 population						Causes of Death
	2560 (2017)			2561 (2018)			2560 (2017)			2561 (2018)			
	รวม Total	ชาย Male	หญิง Female	รวม Total	ชาย Male	หญิง Female	รวม Total	ชาย Male	หญิง Female	รวม Total	ชาย Male	หญิง Female	
<b>รวมยอด</b>	<b>3,414</b>	<b>1,923</b>	<b>1,491</b>	<b>3,470</b>	<b>1,972</b>	<b>1,498</b>	<b>630.17</b>	<b>7,147.20</b>	<b>544.89</b>	<b>635.10</b>	<b>729.10</b>	<b>542.90</b>	<b>Total</b>
มะเร็ง และเนื้องอกทุกชนิด	550	291	259	594	332	262	101.52	108.53	94.65	108.70	122.80	94.90	Causes of Death
อุบัติเหตุ เหตุการณ์ที่ไม่สามารถระบุเจตนาและปัจจัยเสริมที่มีความสัมพันธ์กับสาเหตุการตาย	248	192	56	252	202	50	45.78	71.61	20.47	46.10	74.70	18.10	Accident, event of undetermined intent, supplementary factors related to causes of mortality
ความดันเลือดสูง และโรคหลอดเลือดในสมอง	231	117	114	228	127	101	42.64	43.64	41.66	41.70	47.00	36.60	Hypertension and cerebrovascular disease
โรคหัวใจ	174	107	68	179	104	75	32.12	39.91	24.85	32.80	38.50	27.20	Disease of the heart
ปอดอักเสบและโรคอื่นๆ ของปอด	302	176	126	342	188	154	55.74	65.64	46.05	62.60	69.50	55.80	Pneumonia and other disease of lung
ไตอักเสบ กลุ่มอาการของไตพิการ และไตพิการ													Nephritis, nephrotic syndrome and nephrosis
โรคเกี่ยวกับตับและตับอ่อน	67	45	22	52	41	11	12.37	16.78	8.04	9.50	15.2	4.00	Disease of liver and pancreas
การฆ่าตัวตาย ถูกฆ่าตาย	55	43	12	52	43	9	10.15	16.04	4.39	9.50	15.90	3.30	Suicide, homicide
เบาหวาน													Diabetes mellitus
วัณโรคทุกชนิด	30	22	8	30	23	7	5.54	8.21	2.92	5.50	8.50	2.50	Tuberculosis, all forms
โรคภูมิคุ้มกันบกพร่องเนื่องจากไวรัส	32	21	11	28	14	14	5.91	7.83	4.02	5.10	5.20	5.10	Human immunodeficiency virus (HIV) disease
อื่น ๆ	1,725	909	815	1,713	898	815	318.41	339.02	297.85	313.50	332.00	295.30	Others

ที่มา: สำนักงานสาธารณสุขจังหวัดประจวบคีรีขันธ์

Source: Prachuap Khiri Khan Provincial Health Office

ตาราง 5.4 สถานพยาบาลที่มีเตียงผู้ป่วยรับไว้ค้างคืน จำนวนเตียง แพทย์ ทันตแพทย์ เภสัชกร พยาบาล ผู้ช่วยพยาบาล และผู้ป่วย จำแนกตามประเภทสถานพยาบาล และสังกัด พ.ศ. 2561

Table 5.4 Hospital and Medical Establishments with Bed, Bed, Physician, Dentist, Pharmacist, Nurse, Technical Nurse and Patient By Type and Jurisdiction: 2018

ประเภท/สังกัด	สถานพยาบาล Hospital and Medical Establishment	เตียง Bed	แพทย์ Physician	ทันตแพทย์ Dentist	เภสัชกรM Pharmacist	พยาบาล Nurse	พยาบาลเทคนิค Technical nurse	ผู้ป่วย Patient			Type/jurisdiction
								รวม Total	ผู้ป่วยใน In- patient	ผู้ป่วยนอก Out- patient	
<b>ประเภทบริการทั่วไป</b>	<b>14</b>	<b>1,307</b>	<b>195</b>	<b>52</b>	<b>99</b>	<b>978</b>		<b>4,173,038</b>	<b>81,705</b>	<b>4,091,333</b>	<b>General services</b>
<b>รัฐบาล</b>	11	1,128	147	49	83	872		4,082,256	70,684	4,011,572	Government
กระทรวงสาธารณสุข	8	948	131	46	79	832		4,059,772	68,563	3,991,209	Ministry of Public Health
กระทรวงอื่นๆ	3	180	16	3	4	40		22,484	2,121	20,363	Other ministries
<b>รัฐวิสาหกิจและองค์การอิสระ</b>											State enterprise
เทศบาล											Municipality
เอกชน	3	179	48	3	16	106		90,782	11,021	79,761	Private
<b>ประเภทบริการเฉพาะทาง</b>											<b>Specialized services</b>
<b>รัฐบาล</b>											Government
กระทรวงสาธารณสุข											Ministry of Public Health
กระทรวงอื่นๆ											Other ministries
<b>รัฐวิสาหกิจและองค์การอิสระ</b>											State enterprise
เทศบาล											Municipality
เอกชน											Private

ที่มา: สำนักงานสาธารณสุขจังหวัดประจวบคีรีขันธ์

Source: Prachuap Khiri Khan Provincial Health Office

ตาราง 5.5 สถานพยาบาล จำแนกตามประเภท เป็นรายอำเภอ ปีงบประมาณ 2561

Table 5.5 Hospital and Medical Establishment by Type and District: Fiscal Year 25018

อำเภอ	โรงพยาบาลรัฐบาล <sup>1/</sup> Government hospital	โรงพยาบาลเอกชน Private hospital	โรงพยาบาลส่งเสริมสุขภาพตำบล <sup>2/</sup> Sub-district health promoting hospital	คลินิกทุกประเภท Clinic	District
<b>รวมยอด</b>	<b>11</b>	<b>3</b>	<b>84</b>	<b>197</b>	<b>Total</b>
อำเภอเมืองประจวบคีรีขันธ์	2	-	16	38	Mueang Prachuap Khiri Khan District
อำเภอกุยบุรี	1	-	11	10	Kui Buri District
อำเภอทับสะแก	1	-	10	11	Thap Sakae District
อำเภอบางสะพาน	1	-	14	15	Bang Saphan District
อำเภอบางสะพานน้อย	1	-	8	2	Bang Saphan Noi District
อำเภอปราณบุรี	2	-	7	27	Pran Buri District
อำเภอหัวหิน	2	3	11	88	Hua Hin District
อำเภอสามร้อยยอด	1	-	7	6	Sam Roi Yot District

1/ รวมโรงพยาบาลของรัฐ รัฐวิสาหกิจและองค์การอิสระ และเทศบาล (ไม่รวมโรงพยาบาลประเภทบริการเฉพาะทาง)

2/ โรงพยาบาลส่งเสริมสุขภาพตำบล หมายถึง หน่วยบริการสาธารณสุขที่อยู่ใกล้ชุมชน ซึ่งได้แก่ ศูนย์สุขภาพชุมชน หรือสถานอนามัยที่มีการดำเนินงานด้านสุขภาพเชิงรุก ซึ่งเป็นการยกระดับและพัฒนาระบบสาธารณสุข ตามแผนการของนายกรัฐมนตรี เมื่อวันที่ 29 ธันวาคม 2551

ที่มา: สำนักงานสาธารณสุขจังหวัดประจวบคีรีขันธ์

1/ รวมโรงพยาบาลของรัฐ รัฐวิสาหกิจและองค์การอิสระ และเทศบาล (ไม่รวมโรงพยาบาลประเภทบริการเฉพาะทาง)

2/ โรงพยาบาลส่งเสริมสุขภาพตำบล หมายถึง หน่วยบริการสาธารณสุขที่อยู่ใกล้ชุมชน ซึ่งได้แก่ ศูนย์สุขภาพชุมชน หรือสถานอนามัยที่มีการดำเนินงานด้านสุขภาพเชิงรุก ซึ่งเป็นการยกระดับและพัฒนาระบบสาธารณสุข ตามแผนการของนายกรัฐมนตรี เมื่อวันที่ 29 ธันวาคม 2551

Source: Prachuap Khiri Khan Provincial Health Office

ตาราง 5.6 เจ้าหน้าที่ทางการแพทย์ของรัฐบาล เป็นรายอำเภอ พ.ศ. 2561

Table 5.6 Medical Personnel in the Government by District: 2018

อำเภอ	เจ้าหน้าที่ทางการแพทย์ของรัฐบาล Medical personnels in the Government					ประชากรต่อเจ้าหน้าที่ทั้งหมดทางการแพทย์ 1 คน Population per total medical personnel					District
	แพทย์ Physician	ทันตแพทย์ Dentist	เภสัชกร Pharmacist	พยาบาล Nurse	พยาบาลเทคนิค Technical nurse	แพทย์ Physician	ทันตแพทย์ Dentist	เภสัชกร Pharmacist	พยาบาล Nurse	พยาบาลเทคนิค Technical nurse	
<b>รวมยอด</b>	<b>139</b>	<b>59</b>	<b>76</b>	<b>1,028</b>		<b>3,930</b>	<b>9,260</b>	<b>7,189</b>	<b>531</b>		<b>Total</b>
อำเภอเมืองประจวบคีรีขันธ์	38	11	17	256		2,409	8,321	5,385	357		Mueang Prachuap Khiri Khan District
อำเภอกุยบุรี	5	5	5	49		8,998	8,998	8,998	918		Kui Buri District
อำเภอทับสะแก	8	6	5	64		6,247	8,330	9,996	780		Thap Sakae District
อำเภอบางสะพาน	14	7	10	130		5,486	10,973	7,681	590		Bang Saphan District
อำเภอบางสะพานน้อย	1	3	2	43		40,015	13,338	20,007	930		Bang Saphan Noi District
อำเภอปราณบุรี	10	5	6	62		7,775	15,551	12,959	1,254		Pran Buri District
อำเภอหัวหิน	55	15	25	362		2,115	7,757	4,654	321		Hua Hin District
อำเภอสามร้อยยอด	8	7	6	62		6,115	6,990	8,154	789		Sam Roi Yot District

ที่มา: สำนักงานสาธารณสุขจังหวัดประจวบคีรีขันธ์

Source: Prachuap Khiri Khan Provincial Health Office



ตาราง 5.7 ใบอนุญาตประกอบธุรกิจเกี่ยวกับยา พ.ศ. 2557 - 2561

Table 5.7 Licence Concerning Drug: 2014 - 2018

ปี Year	ยาแผนปัจจุบัน Modern drug					ยาแผนโบราณ Traditional drug			
	ขย1. A licence to sell modern drug.	ขย2. A licence to sell only ready-packed modern drugs which are not dangerous or specially-controlled drug.	ขย3. A licence to sell only ready-packed modern drug for veterinary use.	ผย1. A licence to produce modern drug.	นย1. A licence to import or order drug into the Kingdom.	ขยบ. A licence to sell traditional drug.	ผยบ. A licence to produce traditional drug.	นยบ. A licence to import or order traditional drug into the Kingdom.	
2557 (2014)	176	32	5	-	1	19	3	-	
2558 (2015)	163	30	5	-	1	21	3	-	
2559 (2016)	186	30	5	-	1	21	3	-	
2560 (2017)	186	28	5	-	1	20	3	-	
2561 (2018)	202	29	5	-	1	22	3	-	

หมายเหตุ: ข้อมูล ณ วันที่ 4 ตุลาคม พ.ศ.2561

ที่มา: สำนักงานคณะกรรมการอาหารและยา กระทรวงสาธารณสุข

Note: Data as of 4 October 2018

Source: Food and Drug Administration, Ministry of Public Health

สถิติสวัสดิการสังคม

---

Social Security Statistics



ตาราง 6.1 สถิติกองทุนประกันสังคม พ.ศ. 2556 - 2560

Table 6.1 Statistics of Social Security Fund: 2013 - 2017

รายการ	2556 (2013)	2557 (2014)	2558 (2015)	2559 (2016)	2560 (2017)	Item
สถานประกอบการ	3,002	3,068	3,065	3,151	3,185	Establishment
ผู้ประกันตนตามมาตรา 33 <sup>1/</sup>	56,849	56,150	57,121	57,948	61,759	Insured person under article 33 <sup>1/</sup>
ผู้ประกันตนตามมาตรา 39 <sup>2/</sup>	6,289	6,777	7,211	7,881	8,490	Insured person under article 39 <sup>2/</sup>
ผู้ประกันตนตามมาตรา 40 <sup>3/</sup>	12,557	19,506	17,300	17,833	19,117	Insured person under article 40 <sup>3/</sup>
การใช้บริการของผู้ประกันตนตามมาตรา 33 และมาตรา 39						Number of utilization of insured person under article 33 and under article 39
เจ็บป่วย	152,204	163,784	158,377	168,895	185,426	Sickness
ทุพพลภาพ	4	-	11	8	6	Invalidity
ตาย	131	161	156	151	177	Death
คลอดบุตร	1,974	2,106	1,986	2,159	2,224	Maternity
ชราภาพ	1,143	1,519	1,188	2,180	4,517	Old age
สงเคราะห์บุตร	7,889	7,627	8,087	8,276	8,450	Child allowance
ว่างงาน <sup>1/</sup>	606	889	822	919	984	Unemployment <sup>1/</sup>

1/ ผู้ประกันตนตามมาตรา 33 หมายถึง ผู้ซึ่งขึ้นทะเบียนประกันสังคม และหรือจ่ายเงินสมทบ อันก่อให้เกิดสิทธิได้รับประโยชน์ทดแทน ตามพระราชบัญญัติประกันสังคม

2/ ผู้ประกันตนตามมาตรา 39 หมายถึง ผู้ที่เคยเป็นผู้ประกันตนตามมาตรา 33 และต่อมาความเป็นผู้ประกันตนได้สิ้นสุดลงตามมาตรา 38(2) คือ สิ้นสภาพการเป็นลูกจ้าง และได้แจ้งความประสงค์เป็นผู้ประกันตนต่อ

3/ ผู้ประกันตนตามมาตรา 40 หมายถึง ผู้ที่มีใช้ผู้ประกันตนตามมาตรา 33 และมาตรา 39 และประสงค์สมัครเข้าเป็นผู้ประกันตนตามพระราชบัญญัติประกันสังคม พ.ศ. 2533

ที่มา: สำนักงานประกันสังคม กระทรวงแรงงาน

1/ Insured person under Article 33: a person who pays contributions which provides entitlement to benefits under the Social Security Act.

2/ Insured person under Article 39: any person who has been an insured person under Article 33 and whose insurance has subsequently ceased under Article 38(2) and he or she notify his/her intention to continue to be insured person.

3/ Insured person under Article 40: any other person who is not an employee person under this Act under section 33 and section 39 may apply to be an insured by notifying the intention to the Office.

Source: Social Security Office, Ministry of Labour

ตาราง 6.2 ลูกจ้างที่ประสบอันตรายหรือเจ็บป่วยเนื่องจากการทำงาน จำแนกตามความร้ายแรง พ.ศ. 2556 - 2560

Table 6.2 Employee Caused by Occupational Injuries or Diseases by Degree of Loss: 2013 - 2017

ความร้ายแรง	2556 (2013)	2557 (2014)	2558 (2015)	2559 (2016)	2560 (2017)	Degree of loss
<b>รวมยอด</b>	<b>477</b>	<b>651</b>	<b>535</b>	<b>409</b>	<b>551</b>	<b>Total</b>
ตาย	1	5	1	2	5	Death
ทุพพลภาพ	-	-	-	-	-	Permanent total disability
สูญเสียอวัยวะบางส่วน	4	5	8	6	4	Permanent partial disability
หยุดงานเกิน 3 วัน	187	248	219	149	206	Temporary disability > 3 days
หยุดงานไม่เกิน 3 วัน	285	393	307	252	336	Temporary disability ≤ 3 days
จำนวนลูกจ้างในข่ายกองทุนเงินทดแทน	49,611	48,979	48,376	48,889	52,629	Number of employees by Workmen's Compensation Fund
อัตราการประสบอันตรายต่อลูกจ้าง 1,000 ราย						Injury rate per 1000 employees
นับทุกกรณี	9.61	13.29	11.06	8.37	10.47	All case
นับกรณีร้ายแรง	3.87	5.27	4.71	3.21	4.09	Loss case

ที่มา: สำนักงานประกันสังคม กระทรวงแรงงาน

Source: Social Security Office, Ministry of Labour

สถิติหญิงและชาย

---

Gender Statistics



ตาราง 7.1 ประชากรจากการทะเบียน จำแนกตามเพศ และหมวดอายุ เป็นรายอำเภอ พ.ศ. 2561

Table 7.1 Population from Registration Record by Sex, Age Group and District: 2018

อำเภอ	รวม Total	หมวดอายุ (ปี) Age group (year)																	ประชากรในทะเบียนบ้านกลาง Population registered in central house file	District			
		0-4	5-9	10-14	15-19	20-24	25-29	30-34	35-39	40-44	45-49	50-54	55-59	60-64	65-69	70-74	75-79	80 และมากกว่า 80 and over			ไม่ทราบ Unknown	ผู้ไม่ใช่สัญชาติไทย A Non-Thai national	ประชากรอยู่ระหว่างการย้าย Transferring population
<b>รวมยอด</b>	<b>548,815</b>	<b>28,431</b>	<b>32,698</b>	<b>33,940</b>	<b>32,823</b>	<b>40,767</b>	<b>38,997</b>	<b>38,205</b>	<b>41,263</b>	<b>41,562</b>	<b>41,561</b>	<b>40,619</b>	<b>35,256</b>	<b>26,595</b>	<b>21,013</b>	<b>13,093</b>	<b>9,558</b>	<b>14,307</b>	<b>1</b>	<b>9,275</b>	<b>872</b>	<b>7,979</b>	<b>Total</b>
<b>ชาย</b>	<b>271,803</b>	<b>14,730</b>	<b>16,720</b>	<b>17,573</b>	<b>17,049</b>	<b>22,508</b>	<b>20,171</b>	<b>19,178</b>	<b>20,583</b>	<b>20,211</b>	<b>19,599</b>	<b>18,718</b>	<b>16,350</b>	<b>12,167</b>	<b>9,555</b>	<b>5,963</b>	<b>4,128</b>	<b>5,828</b>	<b>1</b>	<b>5,691</b>	<b>540</b>	<b>4,540</b>	<b>Male</b>
อำเภอเมืองประจวบคีรีขันธ์	45,208	2,222	2,485	2,806	2,849	3,603	3,395	3,117	3,266	3,332	3,325	3,305	2,895	2,271	1,830	1,153	806	1,121	-	582	124	721	Mueang Prachuap Khiri Khan District
อำเภอกุยบุรี	21,386	1,210	1,388	1,422	1,426	1,434	1,613	1,633	1,648	1,673	1,626	1,577	1,272	991	845	530	386	454	-	39	16	203	Kui Buri District
อำเภอทับสะแก	24,575	1,148	1,318	1,423	1,451	1,629	1,768	1,725	1,960	1,946	1,907	1,826	1,712	1,256	985	582	378	575	-	854	18	114	Thap Sakae District
อำเภอบางสะพาน	38,121	2,031	2,314	2,609	2,468	2,506	2,660	2,610	2,910	2,944	3,143	2,789	2,265	1,679	1,278	830	587	858	-	933	84	623	Bang Saphan District
อำเภอบางสะพานน้อย	20,100	1,119	1,310	1,349	1,267	1,311	1,398	1,495	1,682	1,549	1,554	1,395	1,225	901	642	412	264	407	-	451	12	357	Bang Saphan Noi District
อำเภอปราณบุรี	40,808	1,844	2,131	2,323	2,259	5,696	3,512	3,008	2,883	2,726	2,530	2,613	2,546	1,844	1,266	871	580	873	-	343	58	902	Pran Buri District
อำเภอหัวหิน	56,701	3,826	4,177	3,990	3,678	4,596	3,979	3,836	4,360	4,193	3,680	3,344	2,947	2,141	1,715	1,027	698	857	-	2,314	218	1,125	Hua Hin District
อำเภอสามร้อยยอด	24,904	1,330	1,597	1,651	1,651	1,733	1,846	1,754	1,874	1,848	1,834	1,869	1,488	1,084	994	558	429	683	1	175	10	495	Sam Roi Yot District
<b>หญิง</b>	<b>277,012</b>	<b>13,701</b>	<b>15,978</b>	<b>16,367</b>	<b>15,774</b>	<b>18,259</b>	<b>18,826</b>	<b>19,027</b>	<b>20,680</b>	<b>21,351</b>	<b>21,962</b>	<b>21,901</b>	<b>18,906</b>	<b>14,428</b>	<b>11,458</b>	<b>7,130</b>	<b>5,430</b>	<b>8,479</b>	<b>-</b>	<b>3,584</b>	<b>332</b>	<b>3,439</b>	<b>Female</b>
อำเภอเมืองประจวบคีรีขันธ์	46,487	1,988	2,431	2,620	2,595	3,085	3,031	3,154	3,254	3,543	3,660	3,833	3,491	2,735	2,179	1,401	967	1,590	-	385	55	490	Mueang Prachuap Khiri Khan District
อำเภอกุยบุรี	22,244	1,078	1,279	1,363	1,362	1,483	1,561	1,515	1,619	1,615	1,794	1,788	1,501	1,175	1,000	641	523	722	-	36	14	175	Kui Buri District
อำเภอทับสะแก	25,432	1,086	1,290	1,286	1,318	1,627	1,724	1,654	1,867	1,919	2,091	2,197	1,905	1,372	1,134	739	520	940	-	652	8	103	Thap Sakae District
อำเภอบางสะพาน	38,894	1,874	2,277	2,366	2,305	2,592	2,542	2,576	2,763	2,956	3,165	2,991	2,558	1,859	1,584	1,000	764	1,252	-	850	54	566	Bang Saphan District
อำเภอบางสะพานน้อย	20,033	1,094	1,199	1,277	1,237	1,380	1,385	1,365	1,519	1,480	1,548	1,477	1,265	984	724	453	321	639	-	362	13	311	Bang Saphan Noi District
อำเภอปราณบุรี	37,293	1,825	2,100	2,099	2,099	2,414	2,600	2,645	2,745	2,780	2,890	3,027	2,753	2,078	1,608	951	814	1,118	-	191	44	512	Pran Buri District
อำเภอหัวหิน	61,087	3,483	3,908	3,751	3,347	3,985	4,208	4,458	5,062	5,164	4,918	4,622	3,748	2,909	2,133	1,235	954	1,321	-	990	134	757	Hua Hin District
อำเภอสามร้อยยอด	25,542	1,273	1,494	1,605	1,511	1,693	1,775	1,660	1,851	1,894	1,896	1,966	1,685	1,316	1,096	710	567	897	-	118	10	525	Sam Roi Yot District

หมายเหตุ: ไม่ทราบ = ไม่ทราบ/ระบุปฏิทินคริต  
ที่มา: กรมการปกครอง กระทรวงมหาดไทย

Note: Unknown = Unknown/Lunar calendar  
Source: Department of Provincial Administration, Ministry of Interior



ตาราง 7.2 การเกิดมีชีพ การตาย จำแนกตามเพศ พ.ศ. 2557 - 2561

Table 7.2 Live births and Death by Sex: 2014 - 2018

ปี	การเกิดมีชีพ Livebirth						การตาย Death						Year
	จำนวน Number			ต่อประชากรพันคน Per 1,000 population			จำนวน Number			ต่อประชากรพันคน Per 1,000 population			
	รวม Total	ชาย Male	หญิง Female	รวม Total	ชาย Male	หญิง Female	รวม Total	ชาย Male	หญิง Female	รวม Total	ชาย Male	หญิง Female	
2557	6,971	3,608	3,363	13.3	13.8	12.7	3,377	1,917	1,460	6.4	7.4	5.5	2014
2558	6,677	3,393	3,284	12.5	12.8	12.2	3,446	1,993	1,453	6.4	7.5	5.4	2015
2559	6,571	3,397	3,174	12.2	12.7	11.7	3,624	2,115	1,509	6.7	7.9	5.5	2016
2560	6,562	3,409	3,153	12.1	12.7	11.5	3,406	1,923	1,491	6.3	7.2	5.4	2017
2561	5,780	2,994	2,786	10.6	5.5	5.1	3,700	2,151	1,549	6.8	3.9	2.8	2018

ที่มา: สำนักงานสาธารณสุขจังหวัดประจวบคีรีขันธ์

Source: Prachuap Khiri Khan Provincial Health Office

ตาราง 7.3 ประชากรอายุ 15 ปีขึ้นไป จำแนกตามเพศ และสถานภาพแรงงาน เป็นรายไตรมาส พ.ศ. 2561 - 2562

Table 7.3 Population Aged 15 Years and Over by Sex, Labour Force Status and Quarterly: 2018 - 2019

สถานภาพแรงงาน	2561 (2018)												2562 (2019)			Labour force status
	ไตรมาสที่ 1 Quarter 1			ไตรมาสที่ 2 Quarter 2			ไตรมาสที่ 3 Quarter 3			ไตรมาสที่ 4 Quarter 4			ไตรมาสที่ 1 Quarter 1			
	รวม Total	ชาย Male	หญิง Female	รวม Total	ชาย Male	หญิง Female	รวม Total	ชาย Male	หญิง Female	รวม Total	ชาย Male	หญิง Female	รวม Total	ชาย Male	หญิง Female	
รวมยอด	375,672	189,156	186,516	375,772	189,259	186,513	375,788	189,707	186,481	375,859	189,416	186,443	375,917	189,494	186,423	Total
กำลังแรงงานรวม	265,633	148,476	117,157	268,478	149,800	118,678	272,808	154,032	118,777	267,067	150,893	116,174	265,722	150,854	114,868	Total labour force
1. กำลังแรงงานปัจจุบัน	265,633	148,476	117,157	268,314	149,800	118,514	272,808	154,032	118,777	267,067	150,893	116,174	265,722	150,854	114,868	1. Current labour force
1.1 ผู้มีงานทำ	262,997	146,958	116,039	267,078	148,898	118,179	270,912	153,289	117,622	265,165	149,820	115,345	264,502	150,123	114,379	1.1. Employed
1.2 ผู้ว่างงาน	2,635	1,518	1,118	1,236	901	334	1,896	742	1,154	1,902	1,072	829	1,220	731	489	1.2 Unemployed
2. กำลังแรงงานที่รอดูกาล	-	-	-	164	-	164	-	-	-	-	-	-	-	-	-	2. Seasonally inactive labour force
ผู้ไม่อยู่ในกำลังแรงงาน	110,039	40,680	69,359	107,294	39,459	67,835	102,980	35,275	67,704	108,792	38,523	70,269	110,195	38,640	71,555	Persons not in labour force
1. ทำงานบ้าน	40,794	3,729	37,065	37,485	2,096	35,390	38,633	2,343	36,290	38,211	1,901	36,310	37,059	1,822	35,237	1. Household work
2. เรียนหนังสือ	23,048	11,358	11,690	24,769	11,929	12,840	20,097	10,168	9,929	22,335	10,632	11,703	24,224	11,500	12,724	2. Studies
3. อื่นๆ	46,197	25,593	20,604	45,040	25,435	19,605	44,250	22,764	21,486	48,246	25,991	22,255	48,912	25,317	23,594	3. Others

ที่มา: สํารวจภาวะการทำงานของประชากร พ.ศ.2561 - 2562 ระดับจังหวัด สำนักงานสถิติแห่งชาติ

Source: Labour Force Survey: 2018 - 2019, Provincial level, National Statistical Office

ตาราง 7.4 ครู จำแนกตามเพศและวุฒิการศึกษา และนักเรียน จำแนกตามเพศและระดับการศึกษา พ.ศ. 2556 - 2560

Table 7.4 Teacher by Sex and Qualification and Student by Sex and Level of Education: 2013 - 2017

ระดับการศึกษา	2556 (2013)			2557 (2014)			2558 (2015)			2559 (2016)			2560 (2017)			Level of education
	รวม Total	ชาย Male	หญิง Female	รวม Total	ชาย Male	หญิง Female	รวม Total	ชาย Male	หญิง Female	รวม Total	ชาย Male	หญิง Female	รวม Total	ชาย Male	หญิง Female	
<b>วุฒิการศึกษา</b>	<b>ครู Teacher</b>															<b>Qualification</b>
ต่ำกว่าอนุปริญญา	-	-	-	-	-	-	-	-	-	-	-	-	-	-	-	Lower than Diploma
อนุปริญญาหรือเทียบเท่า	199	54	145	160	59	101	144	42	102	123	84	80	16	39	Dip.in Ed. or equivalent	
ปริญญาตรี															Bachelor 's Degree	
ปริญญาโทหรือสูงกว่า															Master 's Degree or higher	
<b>ระดับการศึกษา</b>	<b>นักเรียน Student</b>															<b>Level of education</b>
ก่อนประถมศึกษา															Pre-elementary	
ประถมศึกษา															Elementary	
มัธยมศึกษาตอนต้น															Lower Secondary	
มัธยมศึกษาตอนปลาย															Upper Secondary	

ที่มา: สำนักงานเขตพื้นที่การศึกษาประถมศึกษา ประจวบคีรีขันธ์ เขต1 และ เขต2  
 สำนักงานเขตพื้นที่การศึกษามัธยมศึกษาเขต10 เพชรบุรี  
 สถาบันการศึกษาสังกัด สนง.คณะกรรมการส่งเสริมการศึกษาเอกชนภายในจังหวัด ประจวบคีรีขันธ์  
 กรมส่งเสริมการปกครองส่วนท้องถิ่น

Source: Prachuap Khiri Khan Secondary Educational Service Area Office, Area \_\_\_\_\_  
 Education institute of Office of the Private Education Commission in Prachuap Khiri Khan Province.  
 Department of Local Administration.

ตาราง 7.5 ประชากรอายุ 15 ปีขึ้นไปที่ต้องการพัฒนาขีดความสามารถ จำแนกตามเพศ สถานภาพแรงงาน ระดับการศึกษาที่สำเร็จ และกลุ่มอายุ พ.ศ. 2559 - 2561

Table 7.5 Population Aged 15 Years and Over to Desirability for Development by Sex, Labour Force Status, Level of Education Attainment and Age Groups: 2016 - 2018

รายการ	2559 (2016)			2560 (2017)			2561 (2018)			Item
	รวม Total	ชาย Male	หญิง Female	รวม Total	ชาย Male	หญิง Female	รวม Total	ชาย Male	หญิง Female	
<b>รวมยอด</b>	<b>7066</b>	<b>4125</b>	<b>2942</b>	<b>14250</b>	<b>6267</b>	<b>7983</b>				<b>Total</b>
<b>สถานภาพแรงงาน</b>	<b>2356</b>	<b>1375</b>	<b>981</b>	<b>4750</b>	<b>2089</b>	<b>2661</b>	<b>10584</b>			<b>Labour force status</b>
ผู้มีงานทำ	1543	932	611	2828	1104	1724	7910			Employed
ผู้ว่างงาน	-	-	-	-	-	-	418			Unemployed
ผู้ที่รอดฤดูกาล	-	-	-	-	-	-	-			Seasonally inactive labour force
ผู้ไม่อยู่ในกำลังแรงงาน	813	443	370	1922	985	937	2257			Persons not in labour force
<b>ระดับการศึกษาที่สำเร็จ</b>	<b>2355</b>	<b>1375</b>	<b>980</b>	<b>4750</b>	<b>2089</b>	<b>2661</b>	<b>10584</b>	<b>3862</b>	<b>6723</b>	<b>Level of Education</b>
ไม่มีการศึกษา	-	-	-	-	-	-	-	-	-	None
ต่ำกว่าประถมศึกษา	-	-	-	212	-	212	-	-	-	Less than Elementary
ประถมศึกษา	807	617	190	1379	274	1105	2692	438	2254	Elementary
มัธยมศึกษา	928	336	592	2074	1025	1049	5267	2073	3194	Secondary
อุดมศึกษา	620	422	198	1085	790	295	2626	1351	1275	Higher Level
อื่นๆ และไม่ทราบ	-	-	-	-	-	-	-	-	-	Others and unknown
<b>กลุ่มอายุ (ปี)</b>	<b>2355</b>	<b>1375</b>	<b>981</b>	<b>4750</b>	<b>2089</b>	<b>2661</b>	<b>10584</b>	<b>3862</b>	<b>6723</b>	<b>Age group (year)</b>
15-24	761	443	319	1344	732	612	2958	787	2171	15-24
25-34	576	257	320	622	420	202	3379	1975	1404	25-34
35-44	740	598	142	1433	380	1053	2032	235	1798	35-44
45-54	89	-	89	901	226	675	1754	522	1232	45-54
55-59	188	77	111	331	331	-	247	130	117	55-59
60 ปีขึ้นไป	-	-	-	119	-	119	214	214	-	60 and over

ที่มา: การสำรวจความต้องการพัฒนาขีดความสามารถของประชากร พ.ศ.2559 - 2561 จังหวัดประจวบคีรีขันธ์  
สำนักงานสถิติแห่งชาติ

Source: The 2016 - 2018 Skill Development Survey: Prachuap Khiri Khan, Provincial, National Statistical Office.



สถิติรายได้และรายจ่ายของครัวเรือน

---

Household Income and Expenditure Statistics



ตาราง 8.1 ค่าใช้จ่ายเฉลี่ยต่อเดือนของครัวเรือน จำแนกตามประเภทค่าใช้จ่าย และขนาดของครัวเรือน พ.ศ. 2561

Table 8.1 Average Monthly Expenditure per Household by Expenditure Group and Household Size: 2018

ประเภทของค่าใช้จ่าย	รวมทั้งสิ้น Total	ขนาดของครัวเรือน (คน) Household Size (Person)				Expenditure group
		1-2	3-4	5-7	8 และมากกว่า 8 and over	
<b>ค่าใช้จ่ายทั้งสิ้นต่อเดือน</b>	<b>23,513</b>	<b>20,131</b>	<b>23,421</b>	<b>34,993</b>	<b>37,376</b>	<b>Total monthly expenditures</b>
ค่าใช้จ่ายเพื่อการอุปโภคบริโภค	20,768	17,213	21,021	31,853	34,377	Consumption expenditures
อาหารและเครื่องดื่ม (ไม่มีแอลกอฮอล์)	8,084	6,294	8,715	12,367	12,377	Food and beverages (excludes alcoholic)
อาหารปรุงที่บ้าน	4,415	2,976	5,042	7,433	8,511	Food prepared at home
อาหารสำเร็จรูป	3,669	3,318	3,674	4,935	3,866	Prepared food
เครื่องดื่มที่มีแอลกอฮอล์	413	320	396	757	346	Alcoholic beverages
ยาสูบ หมาก ยานัตถ์ และอื่นๆ	232	173	207	434	1,190	Tobacco products
ที่อยู่อาศัย เครื่องแต่งบ้านและเครื่องใช้ต่าง ๆ	4,632	4,630	4,255	5,676	5,054	Household operation, furnitures and equipment
เครื่องนุ่งห่มและรองเท้า	483	461	486	574	295	Apparel and footwear
ค่าใช้จ่ายส่วนบุคคล	835	682	859	1,300	1,104	Personal care
เวชภัณฑ์ และค่าตรวจรักษาพยาบาล	371	307	404	462	828	Medical and health care
การเดินทาง และการสื่อสาร	4,468	3,482	4,422	7,843	8,888	Transport and communication
การศึกษา	282	51	368	792	1,165	Education
การบันเทิง การอ่านและกิจกรรมทางศาสนา	479	437	503	515	996	Recreation, Reading and Religious Activity
การจัดงานพิธีในโอกาสพิเศษ	498	377	405	1,133	1,534	Special ceremony expenses
ค่าใช้จ่ายที่ไม่เกี่ยวกับการอุปโภคบริโภค	2,745	2,917	2,400	3,140	3,000	Non - consumption expenditures

ที่มา: การสำรวจภาวะเศรษฐกิจและสังคมของครัวเรือน พ.ศ. 2561 จังหวัด ประจวบคีรีขันธ์ สำนักงานสถิติแห่งชาติ

Source: The 2018 Household Socio-economic Survey, Prachuap Khiri Khan Province, National Statistical Office



ตาราง 8.2 ค่าใช้จ่ายเฉลี่ยต่อเดือนของครัวเรือน จำแนกตามช่วงของค่าใช้จ่ายทั้งสิ้นต่อเดือนของครัวเรือน พ.ศ. 2561

Table 8.2 Average Monthly Expenditure per Household by Intervals of Total Monthly Expenditure per Household: 2018

ประเภทของค่าใช้จ่าย	รวมทั้งสิ้น Total	ช่วงของค่าใช้จ่ายทั้งสิ้นต่อเดือนต่อครัวเรือน (บาท) Intervals of Total monthly expenditure per household (Baht)										Expenditure group
		<1,500	1,500- 3,000	3,001- 5,000	5,001- 10,000	10,001- 15,000	15,001- 30,000	30,001- 50,000	50,001- 100,000	100,001- 300,000	>300,000	
ค่าใช้จ่ายทั้งสิ้นต่อเดือน	23,513	-	2,706	4,180	7,703	12,592	20,894	39,344	65,050	128,340	-	Total monthly expenditures
ค่าใช้จ่ายเพื่อการอุปโภคบริโภค	20,768	-	2,538	4,155	7,399	11,552	18,692	33,929	59,597	82,159	-	Consumption expenditures
อาหารและเครื่องดื่ม (ไม่มีแอลกอฮอล์)	8,084	-	1,544	2,280	3,410	5,517	7,852	11,955	18871	22,951	-	Food and beverages (excludes alcoholic)
อาหารปรุงที่บ้าน	4,415	-	1,544	1,637	2,297	3,518	4,476	6,476	6738	8,111	-	Food prepared at home
อาหารสำเร็จรูป	3,669	-	-	643	1,113	1,998	3,376	5,480	12133	14,840	-	Prepared food
เครื่องดื่มที่มีแอลกอฮอล์	413	-	-	97	84	262	374	716	1,082	1,774	-	Alcoholic beverages
ยาสูบ หมาก ยานัตถ์ และอื่นๆ	232	-	172	5	42	141	264	331	475	775	-	Tobacco products
ที่อยู่อาศัย เครื่องแต่งบ้านและเครื่องใช้ต่าง ๆ	4623	-	722	1,364	2,476	2,926	3,992	6,425	15,057	13770	-	Household operation, furnitures and equipment
เครื่องนุ่งห่มและรองเท้า	483	-	-	19	57	184	354	846	1,232	10047	-	Apparel and footwear
ค่าใช้จ่ายส่วนบุคคล	835	-	50	154	290	464	812	1,407	1,994	7340	-	Personal care
เวชภัณฑ์ และค่าตรวจรักษาพยาบาล	371	-	50	39	136	212	383	594	555	2393	-	Medical and health care
การเดินทาง และการสื่อสาร	4,468	-	-	179	746	1,516	3,851	8,153	17,028	19258	-	Transport and communication
การศึกษา	282	-	-	-	6	104	235	586	1,043	1031	-	Education
การบันเทิง การอ่านและกิจกรรมทางศาสนา	479	-	-	18	151	227	433	835	1,309	2573	-	Recreation, Reading and Religious Activity
การจัดงานพิธีในโอกาสพิเศษ	498	-	-	-	-	-	242	2,082	951	246	-	Special ceremony expenses
ค่าใช้จ่ายที่ไม่เกี่ยวกับการอุปโภคบริโภค	2,745	-	168	24	304	1,040	2,202	5,414	5452	46180	-	Non - consumption expenditures

ที่มา: การสำรวจภาวะเศรษฐกิจและสังคมของครัวเรือน พ.ศ. 2561 จังหวัด ประจวบคีรีขันธ์ สำนักงานสถิติแห่งชาติ

Source: The 2018 Household Socio-economic Survey, Prachuap Khiri Khan Province, National Statistical Office

ตาราง 8.3 ร้อยละของครัวเรือน จำแนกตามค่าใช้จ่ายทั้งสิ้นเฉลี่ยต่อเดือน และขนาดของครัวเรือน พ.ศ. 2561

Table 8.3 Percentage of Households by Average Total Monthly Expenditure and Household Size: 2018

ค่าใช้จ่าย	รวมทั้งสิ้น Total	ขนาดของครัวเรือน (คน) Household Size (Person)				Expenditure
		1-2	3-4	5-7	8 และมากกว่า 8 and over	
<b>ค่าใช้จ่ายทั้งสิ้นต่อเดือนต่อครัวเรือน</b>	<b>100.0</b>	<b>100.0</b>	<b>100.0</b>	<b>100.0</b>	<b>100.0</b>	<b>Monthly expenditures per household</b>
ต่ำกว่า 1,500 บาท	-	-	-	-	-	Less than 1,500 baht
1,500 - 3,000 บาท	0.3	0.6	-	-	-	1,500 - 3,000 baht
3,001 - 5,000 บาท	1.4	3.0	-	-	-	3,001 - 5,000 baht
5,001 - 10,000 บาท	14.7	28.0	3.4	1.7	-	5,001 - 10,000 baht
10,001 - 15,000 บาท	18.3	20.6	19.8	7.2	-	10,001 - 15,000 baht
15,001 - 30,000 บาท	42.5	31.0	58.5	36.3	45.3	15,001 - 30,000 baht
30,001 - 50,000 บาท	16.3	10.9	14.7	38.8	44.8	30,001 - 50,000 baht
50,001 - 100,000 บาท	5.6	4.5	3.6	15.9	-	50,001 - 100,000 baht
มากกว่า 100,000 บาท	0.8	1.5	-	-	9.9	More than 100,000 baht
<b>ค่าใช้จ่ายทั้งสิ้นต่อเดือนต่อคน</b>	<b>100.0</b>	<b>100.0</b>	<b>100.0</b>	<b>100.0</b>	<b>100.0</b>	<b>Monthly expenditures per capita</b>
ต่ำกว่า 500 บาท	-	-	-	-	-	Less than 500 baht
500 - 1,500 บาท	0.2	-	-	1.7	-	500 - 1,500 baht
1,501 - 3,000 บาท	5.3	2.4	4.9	16.0	20.7	1,501 - 3,000 baht
3,001 - 5,000 บาท	23.9	15.7	31.7	26.4	69.4	3,001 - 5,000 baht
5,001 - 10,000 บาท	42.9	39.0	48.7	43.4	-	5,001 - 10,000 baht
10,001 - 15,000 บาท	13.4	15.8	10.7	12.5	9.9	10,001 - 15,000 baht
15,001 - 30,000 บาท	11.1	20.2	4.0	-	-	15,001 - 30,000 baht
30,001 - 50,000 บาท	2.3	4.9	-	-	-	30,001 - 50,000 baht
50,001 - 100,000 บาท	0.6	1.3	-	-	-	50,001 - 100,000 baht
มากกว่า 100,000 บาท	0.3	0.7	-	-	-	More than 100,000 baht

ที่มา: การสำรวจภาวะเศรษฐกิจและสังคมของครัวเรือน พ.ศ. 2561 จังหวัด ประจวบคีรีขันธ์ สำนักงานสถิติแห่งชาติ

Source: The 2018 Household Socio-economic Survey, Prachuap Khiri Khan Province, National Statistical Office



สถิตยัติธรรม ความมั่นคง การเมือง และการปกครอง

---

Justice, Security, Political and Public Administration Statistics



ตาราง 9.1 สถิติคดีอาญาที่น่าสนใจ จำแนกตามประเภทความผิด พ.ศ. 2558 - 2561

Table 9.1 Statistics of Reported Interesting Crimes by Type of Crimes: 2015 - 2018

ประเภทความผิด	2558 (2015)		2559 (2016)		2560 (2017)		2561 (2018)		Type of crimes
	รับแจ้ง (ราย) Reported (case)	จับกุม (ราย) Arrested (case)	รับแจ้ง (ราย) Reported (case)	จับกุม (ราย) Arrested (case)	รับแจ้ง (ราย) Reported (case)	จับกุม (ราย) Arrested (case)	รับแจ้ง (ราย) Reported (case)	จับกุม (ราย) Arrested (case)	
ความผิดเกี่ยวกับชีวิต ร่างกาย และเพศ	281	239	282	218	236	177	246	228	Crimes against person
ความผิดเกี่ยวกับทรัพย์สิน	433	256	672	354	652	341	611	437	Property of Crimes
ฐานความผิดพิเศษ	232	117	-	-	-	-	-	-	Special offense
คดีความผิดที่รัฐเป็นผู้เสียหาย	3	4	3	4	3,485	3,911	4,239	4,898	Offence against the state

หมายเหตุ: ข้อมูลเกี่ยวกับคดีความผิดที่รัฐเป็นผู้เสียหาย เป็นข้อมูลการจับกุม (ราย) และผู้ต้องหาที่ถูกจับกุม (คน)

ที่มา: ตำรวจภูธรจังหวัดประจวบคีรีขันธ์

Note: The data of offence against the state refers to the arrested (case) and accused (person).

Source: Prachuap Khiri Khan Provincial Police



สถิติเศรษฐกิจ

---

Economic Statistics





บัญชีประชาชาติ

---

National Accounts



ตาราง 10.1 ผลิตภัณฑ์มวลรวมภาค และจังหวัด ณ ราคาประจำปี พ.ศ. 2560

Table 10.1 Gross Regional Product and Gross Provincial Product at Current Market Prices: 2017

ภาค/จังหวัด	ผลิตภัณฑ์มวลรวมภาค และจังหวัด (ล้านบาท) Gross Regional Product and Gross Provincial Product (Million Baht)	ประชากร (1,000 คน) Population (1,000 person)	ผลิตภัณฑ์มวลรวมจังหวัด ต่อคน (บาท) GPP per capita (Baht)	การเรียงลำดับผลิตภัณฑ์มวลรวมจังหวัดต่อคน		Region/province
				GPP per capita rankings		
				ภาค Region	ประเทศ Country	
<b>ทั่วราชอาณาจักร</b>	<b>15,451,959</b>	<b>67,654</b>	<b>228,398</b>			<b>Whole Kingdom</b>
<b>กรุงเทพมหานครและปริมณฑล</b>	<b>7,167,114</b>	<b>15,931</b>	<b>449,881</b>			<b>Bangkok and Vicinities</b>
กรุงเทพมหานคร	5,022,016	8,751	573,907	1	3	Bangkok
สมุทรปราการ	717,053	2,089	343,215	3	9	Samut Prakan
นนทบุรี	316,625	1,549	204,404	6	17	Nonthaburi
ปทุมธานี	380,688	1,495	254,627	5	13	Pathum Thani
นครปฐม	332,628	1,079	308,167	4	11	Nakhon Pathom
สมุทรสาคร	398,104	968	411,326	2	7	Samut Sakhon
<b>ภาคกลาง</b>	<b>838,307</b>	<b>3,138</b>	<b>267,162</b>			<b>Central Region</b>
พระนครศรีอยุธยา	403,603	866	465,972	1	5	Phra Nakhon Si Ayutthaya
อ่างทอง	27,791	259	107,129	5	36	Ang Thong
ลพบุรี	111,921	777	144,041	3	24	Lop Buri
สิงห์บุรี	26,505	205	129,095	4	29	Sing Buri
ชัยนาท	31,850	314	101,282	6	39	Chai Nat
สระบุรี	236,636	715	330,750	2	10	Saraburi
<b>ภาคตะวันออก</b>	<b>2,857,300</b>	<b>5,707</b>	<b>500,676</b>			<b>Eastern Region</b>
ชลบุรี	976,460	1,679	581,475	2	2	Chon Buri
ระยอง	984,980	899	1,095,667	1	1	Rayong
จันทบุรี	138,443	544	254,582	5	14	Chanthaburi

ตาราง 10.1 ผลิตภัณฑ์มวลรวมภาค และจังหวัด ณ ราคาประจำปี พ.ศ. 2560 (ต่อ)

Table 10.1 Gross Regional Product and Gross Provincial Product at Current Market Prices: 2017 (Cont.)

ภาค/จังหวัด	ผลิตภัณฑ์มวลรวมภาค และจังหวัด (ล้านบาท) Gross Regional Product and Gross Provincial Product (Million Baht)	ประชากร (1,000 คน) Population (1,000 person)	ผลิตภัณฑ์มวลรวมจังหวัด ต่อคน (บาท) GPP per capita (Baht)	การเรียงลำดับผลิตภัณฑ์มวลรวมจังหวัดต่อคน		Region/province
				GPP per capita rankings		
				ภาค Region	ประเทศ Country	
ตราด	46,965	274	171,189	6	21	Trat
ฉะเชิงเทรา	341,116	798	427,409	4	6	Chachoengsao
ปราจีนบุรี	297,250	611	486,601	3	4	Prachin Buri
นครนายก	26,836	278	96,589	7	45	Nakhon Nayok
สระแก้ว	45,250	624	72,555	8	60	Sa Kaeo
<b>ภาคตะวันตก</b>	<b>539,111</b>	<b>3,598</b>	<b>149,827</b>			<b>Western Region</b>
ราชบุรี	172,591	804	214,742	1	16	Ratchaburi
กาญจนบุรี	97,294	800	121,570	4	30	Kanchanaburi
สุพรรณบุรี	86,744	862	100,595	6	40	Suphan Buri
สมุทรสงคราม	21,881	190	114,990	5	33	Samut Songkhram
เพชรบุรี	68,489	477	143,460	3	25	Phetchaburi
ประจวบคีรีขันธ์	92,112	464	198,434	2	19	Prachuap Khiri Khan
<b>ภาคเหนือ</b>	<b>1,182,872</b>	<b>11,400</b>	<b>103,760</b>			<b>Northern Region</b>
เชียงใหม่	231,726	1,704	135,991	3	27	Chiang Mai
ลำพูน	77,851	406	191,568	1	20	Lamphun
ลำปาง	68,199	735	92,749	8	47	Lampang
อุตรดิตถ์	38,106	433	87,982	10	52	Uttaradit
แพร่	28,379	423	67,057	16	69	Phrae
น่าน	31,308	440	71,121	15	62	Nan

ตาราง 10.1 ผลิตภัณฑ์มวลรวมภาค และจังหวัด ณ ราคาประจำปี พ.ศ. 2560 (ต่อ)

Table 10.1 Gross Regional Product and Gross Provincial Product at Current Market Prices: 2017 (Cont.)

ภาค/จังหวัด	ผลิตภัณฑ์มวลรวมภาค และจังหวัด (ล้านบาท) Gross Regional Product and Gross Provincial Product (Million Baht)	ประชากร (1,000 คน) Population (1,000 person)	ผลิตภัณฑ์มวลรวมจังหวัด ต่อคน (บาท) GPP per capita (Baht)	การเรียงลำดับผลิตภัณฑ์มวลรวมจังหวัดต่อคน		Region/province
				GPP per capita rankings		
				ภาค Region	ประเทศ Country	
พะเยา	36,017	410	87,858	11	53	Phayao
เชียงราย	104,435	1,144	91,308	9	48	Chiang Rai
แม่ฮ่องสอน	13,000	199	65,448	17	71	Mae Hong Son
นครสวรรค์	107,178	975	109,977	4	35	Nakhon Sawan
อุทัยธานี	28,592	292	97,948	6	42	Uthai Thani
กำแพงเพชร	110,248	773	142,660	2	26	Kamphaeng Phet
ตาก	47,799	504	94,902	7	46	Tak
สุโขทัย	45,153	616	73,251	14	59	Sukhothai
พิษณุโลก	93,046	893	104,175	5	38	Phitsanulok
พิจิตร	45,035	539	83,504	13	55	Phichit
เพชรบูรณ์	76,799	914	84,058	12	54	Phetchabun
<b>ภาคตะวันออกเฉียงเหนือ</b>	<b>1,496,072</b>	<b>18,619</b>	<b>80,352</b>			<b>Northeastern Region</b>
นครราชสีมา	274,898	2,492	110,301	2	34	Nakhon Ratchasima
บุรีรัมย์	84,333	1,247	67,621	13	67	Buri Ram
สุรินทร์	72,883	1,107	65,810	15	70	Surin
ศรีสะเกษ	69,574	1,033	67,362	14	68	Si Sa Ket
อุบลราชธานี	120,494	1,708	70,551	9	63	Ubon Ratchathani
ยโสธร	26,039	481	54,183	19	76	Yasothon
ชัยภูมิ	60,087	954	63,010	17	73	Chaiyaphum

ตาราง 10.1 ผลิตภัณฑ์มวลรวมภาค และจังหวัด ณ ราคาประจำปี พ.ศ. 2560 (ต่อ)

Table 10.1 Gross Regional Product and Gross Provincial Product at Current Market Prices: 2017 (Cont.)

ภาค/จังหวัด	ผลิตภัณฑ์มวลรวมภาค และจังหวัด (ล้านบาท) Gross Regional Product and Gross Provincial Product (Million Baht)	ประชากร (1,000 คน) Population (1,000 person)	ผลิตภัณฑ์มวลรวมจังหวัด ต่อคน (บาท) GPP per capita (Baht)	การเรียงลำดับผลิตภัณฑ์มวลรวมจังหวัดต่อคน		Region/province
				GPP per capita rankings		
				ภาค Region	ประเทศ Country	
อำนาจเจริญ	17,655	276	63,860	16	72	Amnat Chareon
บึงกาฬ	27,167	348	78,022	6	56	Bueng Kan
หนองบัวลำภู	25,187	472	53,416	20	77	Nong Bua Lam Phu
ขอนแก่น	204,122	1,736	117,560	1	31	Khon Kaen
อุดรธานี	111,264	1,255	88,673	5	50	Udon Thani
เลย	52,670	538	97,903	3	43	Loei
หนองคาย	40,053	445	89,913	4	49	Nong Khai
มหาสารคาม	56,002	826	67,784	12	66	Maha Sarakham
ร้อยเอ็ด	73,485	1,069	68,751	11	65	Roi Et
กาฬสินธุ์	55,836	914	61,084	18	75	Kalasin
สกลนคร	55,634	808	68,887	10	64	Sakon Nakhon
นครพนม	42,892	564	76,000	7	57	Nakhon Phanom
มุกดาหาร	25,799	345	74,729	8	58	Mukdahan
<b>ภาคใต้</b>	<b>1,371,184</b>	<b>9,261</b>	<b>148,067</b>			<b>Southern Region</b>
นครศรีธรรมราช	153,575	1,537	99,899	10	41	Nakhon Si Thammarat
กระบี่	89,702	375	239,309	3	15	Krabi
พังงา	71,761	270	265,768	2	12	Phang-nga
ภูเก็ต	209,011	538	388,559	1	8	Phuket
สุราษฎร์ธานี	211,048	1,053	200,471	4	18	Surat Thani

ตาราง 10.1 ผลิตภัณฑ์มวลรวมภาค และจังหวัด ณ ราคาประจำปี พ.ศ. 2560 (ต่อ)

Table 10.1 Gross Regional Product and Gross Provincial Product at Current Market Prices: 2017 (Cont.)

ภาค/จังหวัด	ผลิตภัณฑ์มวลรวมภาค และจังหวัด (ล้านบาท) Gross Regional Product and Gross Provincial Product (Million Baht)	ประชากร (1,000 คน) Population (1,000 person)	ผลิตภัณฑ์มวลรวมจังหวัด ต่อคน (บาท) GPP per capita (Baht)	การเรียงลำดับผลิตภัณฑ์มวลรวมจังหวัดต่อคน		Region/province
				GPP per capita rankings		
				ภาค Region	ประเทศ Country	
ระนอง	26,770	256	104,517	9	37	Ranong
ชุมพร	79,397	491	161,626	5	22	Chumphon
สงขลา	241,838	1,548	156,245	6	23	Songkhla
สตูล	36,557	282	129,565	7	28	Satun
ตรัง	73,202	629	116,394	8	32	Trang
พัทลุง	36,479	512	71,298	13	61	Phatthalung
ปัตตานี	55,738	630	88,442	12	51	Pattani
ยะลา	43,369	448	96,867	11	44	Yala
นราธิวาส	42,737	692	61,765	14	74	Narathiwat

หมายเหตุ: ข้อมูลเบื้องต้น

Note: Data is preliminary.

ที่มา: สำนักงานสภาพัฒนาการเศรษฐกิจและสังคมแห่งชาติ

Source: Office of the National Economic and Social Development Council



ตาราง 10.2 ผลิตภัณฑ์มวลรวมจังหวัด ณ ราคาประจำปี จำแนกตามสาขาการผลิต พ.ศ. 2556 - 2560

Table 10.2 Gross Provincial Product at Current Market Prices by Economic Activities: 2013 - 2017

(ล้านบาท Million Baht)

สาขาการผลิต	2556 (2013)	2557 (2014)	2558 <sup>r</sup> (2015)	2559 <sup>r</sup> (2016)	2560 <sup>p</sup> (2017)	Economic activities
<b>ภาคเกษตร</b>	<b>12,663</b>	<b>14,413</b>	<b>15,211</b>	<b>16,588</b>	<b>15,733</b>	<b>Agriculture</b>
เกษตรกรรม การป่าไม้ และการประมง	12,663	14,413	15,211	16,588	15,733	Agriculture, forestry and fishing
<b>ภาคนอกการเกษตร</b>	<b>59,162</b>	<b>61,224</b>	<b>65,127</b>	<b>70,537</b>	<b>76,379</b>	<b>Non-Agriculture</b>
การทำเหมืองแร่และเหมืองหิน	564	559	667	888	834	Mining and quarrying
การผลิตอุตสาหกรรม	22,117	21,604	22,471	24,731	27,104	Manufacturing
ไฟฟ้า ก๊าซ และระบบปรับอากาศ	1,713	1,713	1,606	1,710	1,787	Electricity, gas steam and air conditioning supply
การประปาและการจัดการของเสีย	212	260	251	251	296	Water supply; sewerage, waste management and remediation activities
การก่อสร้าง	2,787	3,414	4,028	4,105	3,444	Construction
การขายส่ง การขายปลีก และการซ่อมแซมยานยนต์	6,694	7,777	8,957	10,316	10,824	Wholesale and retail trade and repair of motor vehicles
การขนส่ง และสถานที่เก็บสินค้า	2,347	2,515	2,789	3,101	3,293	Transportation and storage
ที่พักแรมและบริการด้านอาหาร	6,425	6,607	7,266	7,841	10,612	Accommodation and food service activities
ข้อมูลข่าวสารและการสื่อสาร	591	669	806	675	652	Information and communication
การเงินและการประกันภัย	3,248	3,835	4,121	4,639	4,670	Financial and insurance activities
กิจกรรมเกี่ยวกับอสังหาริมทรัพย์	2,891	3,275	2,834	2,685	2,541	Real estate activities
กิจกรรมวิชาชีพ วิทยาศาสตร์และกิจกรรมทางวิชาการ	53	55	253	254	271	Professional, scientific and technical activities
กิจกรรมการบริหารและบริการสนับสนุนอื่นๆ	913	865	906	896	1,086	Administrative and support service activities
การบริหารราชการ การป้องกันประเทศฯ	3,655	2,812	2,861	3,070	3,369	Public administration and defence; compulsory social security
การศึกษา	2,438	2,618	2,607	2,618	2,708	Education
กิจกรรมด้านสุขภาพ	1,498	1,604	1,666	1,763	1,787	Human health activities
ศิลปะ ความบันเทิงและนันทนาการ	230	220	258	322	364	Arts, entertainment and recreation
กิจกรรมการบริการด้านอื่นๆ	787	822	782	672	737	Other service activities
<b>ผลิตภัณฑ์มวลรวมจังหวัด</b>	<b>71,825</b>	<b>75,637</b>	<b>80,338</b>	<b>87,125</b>	<b>92,112</b>	<b>Gross provincial product (GPP)</b>
<b>ผลิตภัณฑ์มวลรวมจังหวัดต่อคน (บาท)</b>	<b>153,968</b>	<b>162,278</b>	<b>172,549</b>	<b>187,367</b>	<b>198,434</b>	<b>GPP per capita (Baht)</b>
<b>ประชากร (1,000 คน)</b>	<b>466</b>	<b>466</b>	<b>466</b>	<b>465</b>	<b>464</b>	<b>Population (1,000 persons)</b>

ที่มา: สำนักงานสภาพัฒนาการเศรษฐกิจและสังคมแห่งชาติ

Source: Office of the National Economic and Social Development Council

ตาราง 10.3 ผลิตภัณฑ์มวลรวมจังหวัด แบบปริมาณลูกโซ่ (ปีอ้างอิง พ.ศ. 2545) จำแนกตามสาขาการผลิต พ.ศ. 2556 - 2560

Table 10.3 Gross Provincial Product Chain Volume Measures (Reference Year = 2002) by Economic Activities: 2013 - 2017

(ล้านบาท Million Baht)

สาขาการผลิต	2556 (2013)	2557 (2014)	2558 <sup>r</sup> (2015)	2559 <sup>r</sup> (2016)	2560 <sup>p</sup> (2017)	Economic activities
<b>ภาคเกษตร</b>	<b>11,066</b>	<b>11,256</b>	<b>11,105</b>	<b>11,267</b>	<b>11,806</b>	<b>Agriculture</b>
เกษตรกรรม การป่าไม้ และการประมง	11,066	11,256	11,105	11,267	11,806	Agriculture, forestry and fishing
<b>ภาคนอกการเกษตร</b>	<b>45,435</b>	<b>45,293</b>	<b>46,419</b>	<b>48,640</b>	<b>52,434</b>	<b>Non-Agriculture</b>
การทำเหมืองแร่และเหมืองหิน	406	390	428	507	467	Mining and quarrying
การผลิตอุตสาหกรรม	17,411	16,052	15,625	16,610	19,014	Manufacturing
ไฟฟ้า ก๊าซ และระบบปรับอากาศ	1,556	1,548	1,480	1,615	1,666	Electricity, gas steam and air conditioning supply
การประปาและการจัดการของเสีย	126	135	137	137	147	Water supply; sewerage, waste management and remediation activities
การก่อสร้าง	1,893	2,318	2,833	2,956	2,441	Construction
การขายส่ง การขายปลีก และการซ่อมแซมยานยนต์	4,377	4,665	5,320	5,791	5,875	Wholesale and retail trade and repair of motor vehicles
การขนส่ง และสถานที่เก็บสินค้า	1,865	1,996	1,983	2,169	2,217	Transportation and storage
ที่พักแรมและบริการด้านอาหาร	6,083	6,292	6,566	6,566	8,245	Accommodation and food service activities
ข้อมูลข่าวสารและการสื่อสาร	789	911	1,108	922	885	Information and communication
การเงินและการประกันภัย	2,094	2,417	2,584	2,877	2,948	Financial and insurance activities
กิจกรรมเกี่ยวกับอสังหาริมทรัพย์	2,962	3,367	2,892	2,752	2,609	Real estate activities
กิจกรรมวิชาชีพ วิทยาศาสตร์และกิจกรรมทางวิชาการ	45	46	213	214	225	Professional, scientific and technical activities
กิจกรรมการบริหารและบริการสนับสนุนอื่นๆ	584	543	576	568	676	Administrative and support service activities
การบริหารราชการ การป้องกันประเทศ	2,364	1,759	1,721	1,776	1,881	Public administration and defence; compulsory social security
การศึกษา	1,432	1,468	1,390	1,355	1,365	Education
กิจกรรมด้านสุขภาพ	1,117	1,166	1,172	1,197	1,183	Human health activities
ศิลปะ ความบันเทิงและนันทนาการ	187	179	212	274	311	Arts, entertainment and recreation
กิจกรรมการบริการด้านอื่นๆ	577	577	534	456	493	Other service activities
<b>ผลิตภัณฑ์มวลรวมจังหวัด (ปริมาณลูกโซ่)</b>	<b>56,382</b>	<b>56,406</b>	<b>57,397</b>	<b>59,782</b>	<b>64,102</b>	<b>Gross provincial product (CVMs)</b>

หมายเหตุ: ปริมาณลูกโซ่ไม่มีคุณสมบัติของการบวก คือ ผลรวมของมูลค่าส่วนย่อยไม่เท่ากับมูลค่าส่วนรวม  
ที่เกิดจากการทำปริมาณลูกโซ่

ที่มา: สำนักงานสภาพัฒนาการเศรษฐกิจและสังคมแห่งชาติ

Note: Chain volume series are not additive. The sum of the components will thus not be equal to the shown totals.

Source: Office of the National Economic and Social Development Council



สถิติเกษตรและประมง

---

Agriculture and Fishery Statistics



ตาราง 11.1 การใช้ที่ดิน พ.ศ. 2556 - 2560

Table 11.1 Land Utilization: 2013 - 2017

(ไร่ Rai)

ปี Year	เนื้อที่ทั้งหมด Total land	เนื้อที่ถือครองทางการเกษตร Farm holding land						เนื้อที่ นอกรการเกษตร Unclassified land	เนื้อที่ป่าไม้ Forest land
		รวมยอด Total	ที่นา Paddy land	ที่พืชไร่ Upland field crop	ที่ไม้ผลและ ไม้ยืนต้น Orchard and perennial crop	ที่สวนผักและ ไม้ดอก ไม้ประดับ Vegetable and ornamental plant	ที่อื่น ๆ Miscellaneous land		
2556 (2013)	3,979,762	2,107,539	47,861	472,331	1,365,420	26,352	195,574	443,720	1,428,503
2557 (2014)	3,979,762	2,108,592	47,491	472,561	1,364,981	26,373	197,186	400,844	1,470,326
2558 (2015)	3,979,762	2,108,696	47,854	472,108	1,364,573	26,396	197,765	381,103	1,489,963
2559 (2016)	3,979,762	2,107,677	47,801	471,970	1,363,915	26,388	197,603	371,316	1,500,769
2560 (2017)	3,979,762	2,109,204	47,888	472,441	1,364,646	26,406	197,823	358,326	1,512,232

ที่มา: สำนักงานเศรษฐกิจการเกษตร

Source: Office of Agricultural Economics

ตาราง 11.2 ลักษณะการถือครองที่ดินทางการเกษตร พ.ศ. 2556 - 2560

Table 11.2 Type of Farm Holding Land: 2013 - 2017

(ไร่ Rai)

ปี Year	เนื้อที่ถือครอง ทางการเกษตร Farm holding land	เนื้อที่ของตนเอง Owned				เนื้อที่ของผู้อื่น Others				
		รวม Total	ของตนเอง Owner	จำนองผู้อื่น Mortgaged out period unspecified	ขายฝาก Mortgaged out period specified	รวม Total	เช่าผู้อื่น Rented	รับจำนอง Mortgaged in period unspecified	รับขายฝาก Mortgaged in period specified	ได้ทำฟรี Free of charge
2556 (2013)	2,107,539	627,995	88,731	539,262	2	1,479,544	226,460	1,460	-	1,251,623
2557 (2014)	2,108,592	628,832	89,616	539,214	2	1,479,760	226,680	1,459	-	1,251,620
2558 (2015)	2,108,696	629,513	90,410	539,101	2	1,479,183	226,718	1,458	-	1,251,007
2559 (2016)	2,107,677	629,738	90,895	538,841	2	1,477,939	226,464	1,456	-	1,250,020
2560 (2017)	2,109,204	631,082	91,567	539,497	18	1,478,122	226,547	1,470	-	1,250,105

ที่มา: สำนักงานเศรษฐกิจการเกษตร

Source: Office of Agricultural Economics

ตาราง 11.3 เนื้อที่ปลูกข้าวนาปี เนื้อที่เก็บเกี่ยว ผลผลิต และผลผลิตเฉลี่ยต่อไร่ จำแนกตามประเภทข้าว เป็นรายอำเภอ ปีเพาะปลูก 2561

Table 11.3 Planted Area of Major Rice Harvested Area, Production and Yield per Rai by Type of Rice and District: Crop Year 2018

อำเภอ	ข้าวนาปี Major rice								District
	เนื้อที่เพาะปลูกข้าว (ไร่)		เนื้อที่เก็บเกี่ยว (ไร่)		ผลผลิต (ตัน)		ผลผลิตเฉลี่ยต่อไร่ (กก.)		
	ข้าวเจ้า Non- glutinous rice	ข้าวเหนียว Glutinous rice	ข้าวเจ้า Non- glutinous rice	ข้าวเหนียว Glutinous rice	ข้าวเจ้า Non- glutinous rice	ข้าวเหนียว Glutinous rice	ข้าวเจ้า Non- glutinous rice	ข้าวเหนียว Glutinous rice	
<b>รวมยอด</b>	<b>19,125.70</b>	-	<b>19,125.70</b>	-	<b>10,820.40</b>	-	<b>565.80</b>	-	<b>Total</b>
อำเภอเมืองประจวบคีรีขันธ์	302.50	-	302.50	-	145.88	-	482.25	-	Mueang Prachuap Khiri Khan District
อำเภอกุยบุรี	6,529.00	-	6,529.00	-	3,862.60	-	591.61	-	Kui Buri District
อำเภอทับสะแก	2,308.75	-	2,308.75	-	1,316.00	-	570.01	-	Thap Sakae District
อำเภอบางสะพาน	1,364.30	-	1,364.30	-	601.51	-	440.89	-	Bang Saphan District
อำเภอบางสะพานน้อย	100.00	-	100.00	-	47.00	-	470.00	-	Bang Saphan Noi District
อำเภอปราณบุรี	1,486.19	-	1,486.19	-	850.10	-	572.00	-	Pran Buri District
อำเภอหัวหิน	630.00	-	630.00	-	346.50	-	550.00	-	Hua Hin District
อำเภอสามร้อยยอด	6,405.00	-	6,405.00	-	3,650.85	-	570.00	-	Sam Roi Yot District

ที่มา: สำนักงานเกษตรจังหวัดประจวบคีรีขันธ์

Source: Prachuap Khiri Khan Provincial Agricultural Extension Office



ตาราง 11.4 เนื้อที่ปลูกข้าวนาปรัง เนื้อที่เก็บเกี่ยว ผลผลิต และผลผลิตเฉลี่ยต่อไร่ จำแนกตามประเภทข้าว เป็นรายอำเภอ ปีเพาะปลูก 2561

Table 11.4 Planted Area of Second Rice, Harvested Area, Production and Yield per Rai by Type of Rice and District: Crop Year 2018

อำเภอ	ข้าวนาปรัง Second rice								District
	เนื้อที่เพาะปลูกข้าว (ไร่)		เนื้อที่เก็บเกี่ยว (ไร่)		ผลผลิต (ตัน)		ผลผลิตเฉลี่ยต่อไร่ (กก.)		
	ข้าวเจ้า Non- glutinous rice	ข้าวเหนียว Glutinous rice	ข้าวเจ้า Non- glutinous rice	ข้าวเหนียว Glutinous rice	ข้าวเจ้า Non- glutinous rice	ข้าวเหนียว Glutinous rice	ข้าวเจ้า Non- glutinous rice	ข้าวเหนียว Glutinous rice	
<b>รวมยอด</b>	<b>5,444.00</b>	-	<b>5,350.00</b>	-	<b>3,152.30</b>	-	<b>589.20</b>	-	<b>Total</b>
อำเภอเมืองประจวบคีรีขันธ์	-	-	-	-	-	-	-	-	Mueang Prachuap Khiri Khan District
อำเภอกุยบุรี	3,048.00	-	2,954.00	-	1,768.65	-	598.73	-	Kui Buri District
อำเภอทับสะแก	-	-	-	-	-	-	-	-	Thap Sakae District
อำเภอบางสะพาน	-	-	-	-	-	-	-	-	Bang Saphan District
อำเภอบางสะพานน้อย	260.00	-	260.00	-	133.25	-	512.50	-	Bang Saphan Noi District
อำเภอปราณบุรี	383.00	-	383.00	-	226.47	-	591.31	-	Pran Buri District
อำเภอหัวหิน	80.00	-	80.00	-	45.25	-	565.63	-	Hua Hin District
อำเภอสามร้อยยอด	1,673.00	-	1,673.00	-	978.71	-	585.00	-	Sam Roi Yot District

ที่มา: สำนักงานเกษตรจังหวัดประจวบคีรีขันธ์

Source: Prachuap Khiri Khan Provincial Agricultural Extension Office

ตาราง 11.5 เนื้อที่เพาะปลูกพืชไร่ เนื้อที่เก็บเกี่ยว ผลผลิต และผลผลิตเฉลี่ยต่อไร่ จำแนกตามชนิดของพืชไร่ ปีเพาะปลูก 2561

Table 11.5 Planted Area of Field Crops, Harvested Area, Production and Yield per Rai by Type of Field Crops: Crop Year 2018

ชนิดของพืชไร่	เนื้อที่เพาะปลูก (ไร่) Planted area (rai)	เนื้อที่เก็บเกี่ยว (ไร่) Harvested area (rai)	ผลผลิต (ตัน) Production (ton)	ผลผลิตเฉลี่ยต่อไร่ (กก.) Yield per rai (kgs.)	Type of field crops
กก	-	-	-	-	Sedge
กระจับ	-	-	-	-	Trapa bicornis
แก่นตะวัน	-	-	-	-	Jerusalem artichoke/sunchoke
ข้าวบาร์เลย์	-	-	-	-	Barley
ข้าวโพดเลี้ยงสัตว์	2,243.00	2,072.00	1,368.40	693.14	Maize
ข้าวโพดเลี้ยงสัตว์ (เมล็ดพันธุ์)	-	-	-	-	Maize (Seed)
ข้าวฟ่างไม้กวาด	-	-	-	-	Broom corn
ข้าวฟ่างเลี้ยงสัตว์	-	-	-	-	Sorghum
ข้าวไรย์	-	-	-	-	Rye
ข้าวสาลี	-	-	-	-	Wheat
ข้าวโอ๊ต	-	-	-	-	Oat
งาขาว	-	-	-	-	White sesame
งาดำ	-	-	-	-	Black sesame
งาแดง	-	-	-	-	Red sesame
ถั่วเขียวผิวดำ	-	-	-	-	Black matpe bean
ถั่วเขียวผิวนั้น	-	-	-	-	Mung bean
ถั่วดาวอินคา	-	-	-	-	Sacha inchi
ถั่วดำ	-	-	-	-	Black bean
ถั่วแดงหลวง	-	-	-	-	Kidney bean
ถั่วนี้้วนางแดง	-	-	-	-	Red bamboo bean /Rice bean
ถั่วปันทิ (ถั่วหรั่ง)	-	-	-	-	Bambara groundnut
ถั่วพริ้ว	-	-	-	-	Sword bean
ถั่วพุ่ม	-	-	-	-	Cowpea

ตาราง 11.5 เนื้อที่เพาะปลูกพืชไร่ เนื้อที่เก็บเกี่ยว ผลผลิต และผลผลิตเฉลี่ยต่อไร่ จำแนกตามชนิดของพืชไร่ ปีเพาะปลูก 2561 (ต่อ)

Table 11.5 Planted Area of Field Crops, Harvested Area, Production and Yield per Rai by Type of Field Crops: Crop Year 2018 (Cont.)

ชนิดของพืชไร่	เนื้อที่เพาะปลูก (ไร่) Planted area (rai)	เนื้อที่เก็บเกี่ยว (ไร่) Harvested area (rai)	ผลผลิต (ตัน) Production (ton)	ผลผลิตเฉลี่ยต่อไร่ (กก.) Yield per rai (kgs.)	Type of field crops
ถั่วลิสง	534.00	447.00	303.93	679.93	Peanut
ถั่วเหลือง	-	-	-	-	Soybean
ถั่วเหลืองฝักสด	-	-	-	-	Vegetable soybean
ถั่วอะซูกิ	-	-	-	-	Adzuki bean
ถั่วอื่น ๆ	-	-	-	-	Other beans
ทานตะวัน	-	-	-	-	Sunflower
ปอกระเจา	-	-	-	-	Jute
ปอแก้ว	-	-	-	-	Kenaf
ปอควบา	-	-	-	-	Kenaf
ปอเทือง	-	-	-	-	Sunn hemp
ปอสา	-	-	-	-	Paper mulberry
ป่านศรนารายณ์	-	-	-	-	Sisal
ฝ้าย	-	-	-	-	Cotton
มะเยาหิน	-	-	-	-	Chinese wood oil tree
มันแกว	-	-	-	-	Jicama
มันขี้หนู	-	-	-	-	Plectranthus rotundifolius /Solenostemon rotundifolius
มันสำปะหลังบริโภคสด	-	-	-	-	Fresh cassava
มันสำปะหลังโรงงาน	3,017.00	2,068.00	5,673.00	2,743.00	Cassava
มันหวานญี่ปุ่น	-	-	-	-	Sweet potato
ยาสูบ	-	-	-	-	Tobacco
ละหุ่ง	-	-	-	-	Castor
ลูกเดือย	-	-	-	-	Pearl barley
สับปะรดบริโภคผลสด	-	-	-	-	Fresh pineapple

ตาราง 11.5 เนื้อที่เพาะปลูกพืชไร่ เนื้อที่เก็บเกี่ยว ผลผลิต และผลผลิตเฉลี่ยต่อไร่ จำแนกตามชนิดของพืชไร่ ปีเพาะปลูก 2561 (ต่อ)

Table 11.5 Planted Area of Field Crops, Harvested Area, Production and Yield per Rai by Type of Field Crops: Crop Year 2018 (Cont.)

ชนิดของพืชไร่	เนื้อที่เพาะปลูก (ไร่) Planted area (rai)	เนื้อที่เก็บเกี่ยว (ไร่) Harvested area (rai)	ผลผลิต (ตัน) Production (ton)	ผลผลิตเฉลี่ยต่อไร่ (กก.) Yield per rai (kgs.)	Type of field crops
สับปะรดโรงงาน	453,879.00	210,172.00	908,489.30	4,322.60	Pineapple
หญ้าเลี้ยงสัตว์	-	-	-	-	Forage grass
แห้ว	-	-	-	-	Water chestnut
อ้อยเคี้ยว	-	-	-	-	Chewing sugarcane
อ้อยโรงงาน	37,745.00	30,005.00	275,184.00	9,171.27	Sugarcane
กระจุต	-	-	-	-	Krajud
ถั่วขาว	-	-	-	-	White bean
ถั่วทอง	-	-	-	-	Golden bean
ถั่วปากอ้า	-	-	-	-	Broad bean
ถั่วแปบ	-	-	-	-	Tua-pab (bean)
ถั่วมะแฮะ	-	-	-	-	Tua-ma-hae (bean)
ถั่วราชมารดา	-	-	-	-	Tua-rad-chamat (bean)
ถั่วลิมา (เนย)	-	-	-	-	Lima bean
ป่านรามี	-	-	-	-	Ramie
สาकु	-	-	-	-	Sago palm
ทุ่งหญ้าเลี้ยงสัตว์ (หญ้าและพืชอื่นที่ปลูกและนำสัตว์เข้าไปกินในแปลง)	-	-	-	-	Pasture
ข้าว	-	-	-	-	Rice
พืชไร่อื่น ๆ	12,209.00	9,810.00	97,137.14	27,544.91	Other field crop

ที่มา: สำนักงานเกษตรจังหวัดประจวบคีรีขันธ์

Source: Prachuap Khiri Khan Provincial Agricultural Extension Office

ตาราง 11.6 เนื้อที่เพาะปลูกพืชผัก เนื้อที่เก็บเกี่ยว ผลผลิต และผลผลิตเฉลี่ยต่อไร่ จำแนกตามชนิดพืชผัก ปีเพาะปลูก 2561

Table 11.6 Planted Area of Vegetable Crops, Harvested Area, Production and Yield per Rai by Type of Vegetable Crops: Crop Year 2018

ชนิดของพืชผัก	เนื้อที่เพาะปลูก (ไร่) Planted area (rai)	เนื้อที่เก็บเกี่ยว (ไร่) Harvested area (rai)	ผลผลิต (ตัน) Production (ton)	ผลผลิตเฉลี่ยต่อไร่ (กก.) Yield per rai (kgs.)	Type of vegetable crops
กระเจี๊ยบเขียว	-	-	-	-	Lady's finger
กระเฉด	-	-	-	-	Water mimosa
กระชาย	-	-	-	-	Kaempfer
กระเทียมใบ	-	-	-	-	Leek
กระเทียมหัว	-	-	-	-	Garlic
กะเพรา	-	-	-	-	Holy basil
กะหล่ำดอก	-	-	-	-	Cauliflower
กะหล่ำปม	-	-	-	-	Kohl-rabi
กะหล่ำปลี	506.00	490.00	468.75	956.63	Cabbage
กุยช่าย	-	-	-	-	Chinese chive
ขมิ้น	-	-	-	-	Turmeric
ข่า	50.00	50.00	52.50	1,050.00	Galanga
ข้าวโพดฝักอ่อน	-	-	-	-	Baby corn
ข้าวโพดรับประทานฝักสด	1,087.00	1,003.00	689.83	687.76	Specialty corns
ข้าวโพดหวาน	406.00	361.00	427.84	1,185.15	Sweet corn
ขิง	-	-	-	-	Ginger
คะน้า	167.00	146.00	108.70	744.52	Chinese kale
แค	-	-	-	-	Agasta (Sesbania)
แครอท	-	-	-	-	Carrot
ชะอม	127.00	117.00	56.08	479.32	Chaom
ชาโยเต้ (ฟักแม้ว)	-	-	-	-	Chayote
ดอกขจร	-	-	-	-	Cowslip creeper
ดอกไม้จีน	-	-	-	-	Yellow day lily

ตาราง 11.6 เนื้อที่เพาะปลูกพืชผัก เนื้อที่เก็บเกี่ยว ผลผลิต และผลผลิตเฉลี่ยต่อไร่ จำแนกตามชนิดพืชผัก ปีเพาะปลูก 2561 (ต่อ)

Table 11.6 Planted Area of Vegetable Crops, Harvested Area, Production and Yield per Rai by Type of Vegetable Crops: Crop Year 2018 (Cont.)

ชนิดของพืชผัก	เนื้อที่เพาะปลูก (ไร่) Planted area (rai)	เนื้อที่เก็บเกี่ยว (ไร่) Harvested area (rai)	ผลผลิต (ตัน) Production (ton)	ผลผลิตเฉลี่ยต่อไร่ (กก.) Yield per rai (kgs.)	Type of vegetable crops
ตะไคร้	-	-	-	-	Lemon grass
ตั้งโอ้	-	-	-	-	Garland chrysanthemum
ตำลึง	-	-	-	-	Ivy gourd
แตงกวา/แตงร้าน	542.00	949.00	663.00	3,239.17	Cucumber
แตงกวาญี่ปุ่น	-	-	-	-	Japanese cucumber
แตงไทย	-	-	-	-	Melon
แตงโม	274.00	230.00	428.80	1,864.35	Watermelon
แตงโมเมล็ด	-	-	-	-	Watermelon (Seed)
แตงโมอ่อน	-	-	-	-	Young watermelon
ถั่วแขก	-	-	-	-	Snap bean
ถั่วฝักยาว	563.00	469.00	490.75	1,046.38	Yard long bean
ถั่วพู	3.00	2.00	1.20	600.00	Wing bean
ถั่วลันเตา	-	-	-	-	Sweet pea
น้ำเต้า	-	-	-	-	Bottle gourd
บร็อคโคลี่	-	-	-	-	Broccoli
บวบ	-	-	-	-	Angled loofah
บวบงู	-	-	-	-	Snake luffa
บัวเก็บหลอด	-	-	-	-	Bua keb lod
บัวสาย	-	-	-	-	Water lily
ปวยเล้ง	-	-	-	-	Spinach
ผักกวางตุ้ง	45.00	0.80	26.40	694.74	Pakchoi
ผักกาดขาวปลี	-	-	-	-	Mustard
ผักกาดเขียวปลี	-	-	-	-	Leaf mustard

ตาราง 11.6 เนื้อที่เพาะปลูกพืชผัก เนื้อที่เก็บเกี่ยว ผลผลิต และผลผลิตเฉลี่ยต่อไร่ จำแนกตามชนิดพืชผัก ปีเพาะปลูก 2561 (ต่อ)

Table 11.6 Planted Area of Vegetable Crops, Harvested Area, Production and Yield per Rai by Type of Vegetable Crops: Crop Year 2018 (Cont.)

ชนิดของพืชผัก	เนื้อที่เพาะปลูก (ไร่)	เนื้อที่เก็บเกี่ยว (ไร่)	ผลผลิต (ตัน)	ผลผลิตเฉลี่ยต่อไร่ (กก.)	Type of vegetable crops
	Planted area (rai)	Harvested area (rai)	Production (ton)	Yield per rai (kgs.)	
ผักกาดหอม	-	-	-	-	Lettuce
ผักกาดหัว	5,848.00	4,980.00	9,996.00	2,007.23	Chinese radish
ผักกาดอื่น ๆ	-	-	-	-	Other curcifers
ผักกูด	-	-	-	-	Gud
ผักขมจีน	-	-	-	-	Amaranch
ผักชะแยง	-	-	-	-	Rice Paddy Herb
ผักโขม	-	-	-	-	Chinese spinach
ผักคื่นฉ่าย	-	-	-	-	Celery
ผักชี	515.00	469.00	232.13	494.95	Coriander
ผักชีฝรั่ง	-	-	-	-	Parsley
ผักบุ้งจีน	368.00	319.00	289.35	907.05	Chinese convolvulus
ผักบุ้งน้ำ	-	-	-	-	Thai water convolvulus
ผักบุ้งเมล็ด	-	-	-	-	Convolvulus (Seed)
ผักบุ้งอื่นๆ	-	-	-	-	Other convolvulus
ผักพายน้อย	-	-	-	-	Yellow Burhead
ผักเสี้ยน	-	-	-	-	Wild spider
ผักหวาน	-	-	-	-	Sweet vegetable
เผือก	-	-	-	-	Taro
พริกชี้หู	921.00	888.00	1,006.12	1,133.02	Bird pepper
พริกหยวก/พริกยักษ์	80.00	80.00	99.75	1,246.88	Sweet / Bell pepper
พริกใหญ่	1,006.00	946.00	573.98	765.31	Banana paper
พัก/แพง	271.00	271.00	274.10	1,011.44	Waxgourd
พักทอง	186.00	178.00	208.00	1,168.54	Pumpkin

ตาราง 11.6 เนื้อที่เพาะปลูกพืชผัก เนื้อที่เก็บเกี่ยว ผลผลิต และผลผลิตเฉลี่ยต่อไร่ จำแนกตามชนิดพืชผัก ปีเพาะปลูก 2561 (ต่อ)

Table 11.6 Planted Area of Vegetable Crops, Harvested Area, Production and Yield per Rai by Type of Vegetable Crops: Crop Year 2018 (Cont.)

ชนิดของพืชผัก	เนื้อที่เพาะปลูก (ไร่) Planted area (rai)	เนื้อที่เก็บเกี่ยว (ไร่) Harvested area (rai)	ผลผลิต (ตัน) Production (ton)	ผลผลิตเฉลี่ยต่อไร่ (กก.) Yield per rai (kgs.)	Type of vegetable crops
มะเขือเทศบริโภคสด	-	-	-	-	- Fresh tomato
มะเขือเทศโรงงาน	-	-	-	-	- Processing tomato
มะเขือเปราะ	-	-	-	-	- Brinjal
มะเขือพวง	-	-	-	-	- Cluster egg plant
มะเขือม่วง	-	-	-	-	- Aubergine
มะเขือยาว	-	-	-	-	- Egg plant
มะเขืออื่น ๆ	-	-	-	-	- Other egg plants
มะระจีน	-	-	-	-	- Chinese bitter melon
มะระขี้นก	-	-	-	-	- Solanaceae
มันเทศ	-	-	-	-	- Sweet potato
มันฝรั่ง	-	-	-	-	- Potato
เมล่อนญี่ปุ่น	-	-	-	-	- Japanese melon
แมงลัก	-	-	-	-	- Raiw
สะระแหน่	-	-	-	-	- Kidney tea plant, Java tea
โสน	-	-	-	-	- Sesbania
หน่อไม้ดำ	-	-	-	-	- Wild rice
หน่อไม้ฝรั่ง	-	-	-	-	- Asparagus
หอมแดง	-	-	-	-	- Shallot
หอมแบ่ง (ต้นหอม)	-	-	-	-	- Spring onion
หอมหัวใหญ่	-	-	-	-	- Onion
เห็ดขอนขาว	-	-	-	-	- Log white fungi
เห็ดโคนญี่ปุ่น	-	-	-	-	- Yanagi matsutake
เห็ดแชมปิญอง	-	-	-	-	- Champignon Mushroom



ตาราง 11.6 เนื้อที่เพาะปลูกพืชผัก เนื้อที่เก็บเกี่ยว ผลผลิต และผลผลิตเฉลี่ยต่อไร่ จำแนกตามชนิดพืชผัก ปีเพาะปลูก 2561 (ต่อ)

Table 11.6 Planted Area of Vegetable Crops, Harvested Area, Production and Yield per Rai by Type of Vegetable Crops: Crop Year 2018 (Cont.)

ชนิดของพืชผัก	เนื้อที่เพาะปลูก (ไร่) Planted area (rai)	เนื้อที่เก็บเกี่ยว (ไร่) Harvested area (rai)	ผลผลิต (ตัน) Production (ton)	ผลผลิตเฉลี่ยต่อไร่ (กก.) Yield per rai (kgs.)	Type of vegetable crops
เห็ดนางฟ้า	-	-	-	-	- Grey oyster
เห็ดนางรมฮังการี	-	-	-	-	- Hungary Oyster Mushroom
เห็ดเป๋าฮื้อ	-	-	-	-	- Pleurotus (poa-hue)
เห็ดฟาง	-	-	-	-	- Straw mushroom (volvariella)
เห็ดหลินจือ	-	-	-	-	- Ganoderma lucidum (lin-jue)
เห็ดหอม	-	-	-	-	- Lentinula
เห็ดหูหนู	-	-	-	-	- Auricularia
เห็ดอื่น ๆ	-	-	-	-	- Other mushroom
โหระพา	-	-	-	-	- Basil
กระเจ็บ	-	-	-	-	- Water calthrop
กระเจี๊ยบแดง	-	-	-	-	- Roselle
กระถิน	-	-	-	-	- Mimosa
กระเทียมต้น	-	-	-	-	- Leek
กะหล่ำดาว	-	-	-	-	- Brussels sprouts
ขจร	-	-	-	-	- Telosma
คูณ	-	-	-	-	- Koon
ชะพลู	-	-	-	-	- Wildbetel
ซucchini	-	-	-	-	- Zucchini
เซเลอรี	-	-	-	-	- Celery
บีทรูท	-	-	-	-	- Beet root
ใบบัวบก	-	-	-	-	- Indian pennywort
ใบเหมียน/เหริยง	-	-	-	-	- Mean/reang
ใบยานาง	-	-	-	-	- Ya-nang

ตาราง 11.6 เนื้อที่เพาะปลูกพืชผัก เนื้อที่เก็บเกี่ยว ผลผลิต และผลผลิตเฉลี่ยต่อไร่ จำแนกตามชนิดพืชผัก ปีเพาะปลูก 2561 (ต่อ)

Table 11.6 Planted Area of Vegetable Crops, Harvested Area, Production and Yield per Rai by Type of Vegetable Crops: Crop Year 2018 (Cont.)

ชนิดของพืชผัก	เนื้อที่เพาะปลูก (ไร่) Planted area (rai)	เนื้อที่เก็บเกี่ยว (ไร่) Harvested area (rai)	ผลผลิต (ตัน) Production (ton)	ผลผลิตเฉลี่ยต่อไร่ (กก.) Yield per rai (kgs.)	Type of vegetable crops
ผักกาดขาว	-	-	-	-	- Chinese cabbage
ผักชีล้อม	-	-	-	-	- Pak-she-lom
ผักบุ้งไทย	-	-	-	-	- Thai convolvulus
ผักปรง	-	-	-	-	- Malabar-nightshade
ผักสลัดแก้ว	-	-	-	-	- Salad-kaew
ผักโสมณ	-	-	-	-	- So-pon
ผักหนาม	-	-	-	-	- Nettle
พริกชี้ฟ้า	-	-	-	-	- Chilli pepper
พริกเหลือง	-	-	-	-	- Yellow chilli
มะระไทย	-	-	-	-	- Thai better gould
มันแกว	-	-	-	-	- Yam bean
มันมือเสือ	-	-	-	-	- Lesser yam
แรดิช	-	-	-	-	- Radish
หอมจีน	-	-	-	-	- Chives
เห็ดนางรม	-	-	-	-	- Osyter (nang-rom)
พืชผักอื่น ๆ	-	-	-	-	- Other vegetable crop

ที่มา: สำนักงานเกษตรจังหวัดประจวบคีรีขันธ์

Source: Prachuap Khiri Khan Provincial Agricultural Extension Office

ตาราง 11.7 เนื้อที่เพาะปลูกไม้ผลและไม้ยืนต้น เนื้อที่เก็บเกี่ยว ผลผลิต และผลผลิตเฉลี่ยต่อไร่ จำแนกตามชนิดของไม้ผลและไม้ยืนต้น ปีเพาะปลูก 2561

Table 11.7 Planted Area of Fruit Trees and Tree Crops, Harvested Area, Production and Yield per Rai by Type of Fruit Trees and Tree Crops: Crop Year 2018

ชนิดของไม้ผลและไม้ยืนต้น	เนื้อที่เพาะปลูก (ไร่) Planted area (rai)	เนื้อที่เก็บเกี่ยว (ไร่) Harvested area (rai)	ผลผลิต (ตัน) Production (ton)	ผลผลิตเฉลี่ยต่อไร่ (กก.) Yield per rai (kgs.)	Type of fruit trees and tree crops
กระท้อน	64.00	41.00	41.50	1,012.19	Santol
กล้วยไข่	215.00	415.00	235.40	1,623.45	Dainty banana
กล้วยตานี	-	-	-	-	Wild balbisiana
กล้วยน้ำว้า	11,406.00	8,725.00	18,541.72	2,125.13	Banana (kluai numwa)
กล้วยหอม	1,313.00	683.00	1,452.36	2,126.44	Sweet banana
กล้วยเล็บมือนาง	59.00	59.00	68.30	1,157.63	Lebmuernang Banana
กล้วยหิน	-	-	-	-	Saba banana
แก้วมังกร	72.00	44.00	82.00	1,863.64	Dragon fruit
ขนุน	12,736.00	8,323.00	23,221.35	2,790.02	Jack fruit
เงาะ	586.00	462.00	529.96	1,147.11	Rambutan
จำปาดะ	-	-	-	-	Champedak
ชมพู่	43.00	43.00	43.00	1,865.39	Java apple
ข่ามะเสียง	-	-	-	-	Chammaleang
เชอร์รี่	-	-	-	-	Barbados cherry
ตะขบ	-	-	-	-	Governor's plum
ตะลิงปลิง	-	-	-	-	Bilimbi, Bilimbing, Cucumber Tree
ท้อ	-	-	-	-	Peach
ทับทิม	-	-	-	-	Pomegranate
ทุเรียน	7,477.00	3,118.00	2,302.55	738.47	Durian
ทุเรียนแขก	-	-	-	-	Durian balanta
น้อยหน่า	-	-	-	-	Sugar apple
น้อยโหน่ง	-	-	-	-	Bullock's heart
บลูเบอร์รี่	-	-	-	-	Blueberry

ตาราง 11.7 เนื้อที่เพาะปลูกไม้ผลและไม้ยืนต้น เนื้อที่เก็บเกี่ยว ผลผลิต และผลผลิตเฉลี่ยต่อไร่ จำแนกตามชนิดของไม้ผลและไม้ยืนต้น ปีเพาะปลูก 2561 (ต่อ)

Table 11.7 Planted Area of Fruit Trees and Tree Crops, Harvested Area, Production and Yield per Rai by Type of Fruit Trees and Tree Crops: Crop Year 2018 (Cont.)

ชนิดของไม้ผลและไม้ยืนต้น	เนื้อที่เพาะปลูก (ไร่) Planted area (rai)	เนื้อที่เก็บเกี่ยว (ไร่) Harvested area (rai)	ผลผลิต (ตัน) Production (ton)	ผลผลิตเฉลี่ยต่อไร่ (กก.) Yield per rai (kgs.)	Type of fruit trees and tree crops
บ๊วย	-	-	-	-	Chainese apricot
ฝรั่ง	619.00	570.00	951.06	1,668.53	Guava
พลับ	-	-	-	-	Persimmon
พีช	-	-	-	-	Peach
พุทรา	-	-	-	-	Jujube
แพร์	-	-	-	-	Pear
มะกรูด	-	-	-	-	Leech lime
มะกอกน้ำ	-	-	-	-	Elaeocarpus hygrophilus Kurz
มะกอกฝรั่ง	-	-	-	-	Ambarella
มะขวิด	-	-	-	-	Wood apple
มะขามป้อม	-	-	-	-	Emblic myrablan, Malacca tree
มะขาม	28.00	18.00	14.40	800.00	Tamarind
มะขามเทศ	4.00	2.00	2.50	1,250.00	Camachile tree
มะจั่ว (มะนาวควาย)	-	-	-	-	Citron
มะดัน	-	-	-	-	Garcinia
มะเดื่อ	-	-	-	-	Ficus carica
มะตูม	-	-	-	-	Beal
มะนาว	3,920.00	2,999.00	5,412.63	1,804.81	Lime
มะปรางหวาน	-	-	-	-	Marian plum, Plum mango
มะเฟือง	-	-	-	-	Carambola, Staf fruit
มะไฟ	-	-	-	-	Mafai
มะม่วง	53,278.00	45,488.00	61,093.00	13,233.95	Mango
มะยงชิด	-	-	-	-	Marian fruit

ตาราง 11.7 เนื้อที่เพาะปลูกไม้ผลและไม้ยืนต้น เนื้อที่เก็บเกี่ยว ผลผลิต และผลผลิตเฉลี่ยต่อไร่ จำแนกตามชนิดของไม้ผลและไม้ยืนต้น ปีเพาะปลูก 2561 (ต่อ)

Table 11.7 Planted Area of Fruit Trees and Tree Crops, Harvested Area, Production and Yield per Rai by Type of Fruit Trees and Tree Crops: Crop Year 2018 (Cont.)

ชนิดของไม้ผลและไม้ยืนต้น	เนื้อที่เพาะปลูก (ไร่) Planted area (rai)	เนื้อที่เก็บเกี่ยว (ไร่) Harvested area (rai)	ผลผลิต (ตัน) Production (ton)	ผลผลิตเฉลี่ยต่อไร่ (กก.) Yield per rai (kgs.)	Type of fruit trees and tree crops
มะยม	-	-	-	-	Star gooseberry
มะละกอ	1,762.00	1,504.00	3,632.87	4,897.35	Papaya
มังคุด	1,267.00	1,027.00	365.65	365.04	Mangosteen
ระกำ	-	-	-	-	Snake fruit
ลองกอง	1,088.00	677.00	176.29	260.39	Longkong
ละมุด	28.00	13.00	9.00	632.31	Sapodilla
ลิ้นจี่	-	-	-	-	Balacuya, Giant baccaurea, Malayan baccaurea
ละไม	-	-	-	-	Ramai
LANGSAT	-	-	-	-	Langsat
ลำไย	91.00	57.00	14.90	261.40	Longan
ลิ้นจี่	-	-	-	-	Lychee
ลูกหว้า	-	-	-	-	Java plum, Jambul
สตอเบอรี่	-	-	-	-	Strawberry
ส้มเกลี้ยง	-	-	-	-	Sweet orange
ส้มแก้ว	-	-	-	-	Citrus nobilis
ส้มเขียวหวาน	-	-	-	-	Tangerine
ส้มจุก	-	-	-	-	Neck orange
ส้มซ่า	-	-	-	-	Sour orange
ส้มตรา (ส้มเซ้ง)	-	-	-	-	Sugar orange
ส้มโอ	35.00	21.00	22.00	2,100.00	Pomelo
สละ	20.00	20.00	13.80	690.00	Snake fruit
สาละ	-	-	-	-	Chinese pear
เสาวรส	-	-	-	-	Passion fruit

ตาราง 11.7 เนื้อที่เพาะปลูกไม้ผลและไม้ยืนต้น เนื้อที่เก็บเกี่ยว ผลผลิต และผลผลิตเฉลี่ยต่อไร่ จำแนกตามชนิดของไม้ผลและไม้ยืนต้น ปีเพาะปลูก 2561 (ต่อ)

Table 11.7 Planted Area of Fruit Trees and Tree Crops, Harvested Area, Production and Yield per Rai by Type of Fruit Trees and Tree Crops: Crop Year 2018 (Cont.)

ชนิดของไม้ผลและไม้ยืนต้น	เนื้อที่เพาะปลูก (ไร่) Planted area (rai)	เนื้อที่เก็บเกี่ยว (ไร่) Harvested area (rai)	ผลผลิต (ตัน) Production (ton)	ผลผลิตเฉลี่ยต่อไร่ (กก.) Yield per rai (kgs.)	Type of fruit trees and tree crops
หมากเฒ่า	-	-	-	-	Antidesma thwaitesianum
องุ่น	300.00	300.00	360.00	1,200.00	Grape
อโวคาโด	-	-	-	-	Avocado
แอปเปิ้ล	-	-	-	-	Apple
ไม้ผลอื่นๆ	-	-	-	-	Other fruit tree
กระถิ่นเทพา	-	-	-	-	Brown salwood
กาน้ำ (สมอจีน)	-	-	-	-	Ga-nah (Chinese olive)
กาแฟ	1,289.00	1,068.00	436.33	408.55	Coffee
เกาลัดจีน	-	-	-	-	Chestnut
โกโก้	45.00	45.00	38.00	844.44	Cocoa
ซีเหล็ก	-	-	-	-	Cassin, Thai Copper Pod
จาก	-	-	-	-	Atap palm
ชา	-	-	-	-	Tea
ต้นคราม	-	-	-	-	Indigo
ต้นน้ำมันตุง	-	-	-	-	Tung oil tree
ต้นยางนา	-	-	-	-	Yang-na
ต้นสนประดิพัทธ์	-	-	-	-	Son pradipat (Bangkok), Iron Wood Horsetail
ต้นสีเสียด	-	-	-	-	Catechu tree, Cutch tree, Cutch, Black catechu
ตะกู่	-	-	-	-	Bur-flower tree
ตาลโตนด	-	-	-	-	Palmyra
นุ่น	-	-	-	-	White silk cotton tree, Ceiba, Kapok, Java cotton, Java kapok, Silk-cotton
ปาล์มน้ำมัน	144,527.68	128,723.68	313,516.05	2,435.57	Oil palm
ผักหวาน	-	-	-	-	Pak-waan

ตาราง 11.7 เนื้อที่เพาะปลูกไม้ผลและไม้ยืนต้น เนื้อที่เก็บเกี่ยว ผลผลิต และผลผลิตเฉลี่ยต่อไร่ จำแนกตามชนิดของไม้ผลและไม้ยืนต้น ปีเพาะปลูก 2561 (ต่อ)

Table 11.7 Planted Area of Fruit Trees and Tree Crops, Harvested Area, Production and Yield per Rai by Type of Fruit Trees and Tree Crops: Crop Year 2018 (Cont.)

ชนิดของไม้ผลและไม้ยืนต้น	เนื้อที่เพาะปลูก (ไร่) Planted area (rai)	เนื้อที่เก็บเกี่ยว (ไร่) Harvested area (rai)	ผลผลิต (ตัน) Production (ton)	ผลผลิตเฉลี่ยต่อไร่ (กก.) Yield per rai (kgs.)	Type of fruit trees and tree crops
ผักเหลียง (ผักเหมียง)	-	-	-	-	Baegu
ไผ่	-	-	-	-	Bamboo
เพกา	-	-	-	-	Broken Bone tree, Damocles tree, Indian trumpet flower
มะคาเดเมีย	-	-	-	-	Macadamia
มะพร้าว	442,174.38	414,929.39	431,081.29	1,038.93	Coconut
มะม่วงหิมพานต์	200.00	200.00	165.00	825.00	Cashew nut
มะรุม	-	-	-	-	Horseradish
ไม้สัก	-	-	-	-	Teak
ยางพารา	225,195.00	177,330.00	33,701.10	190.01	Para rubber
ยูคาลิปตัส	-	-	-	-	Eucalyptus
ลูกเนียง	-	-	-	-	Luk-leang
ลูกเหรียง	-	-	-	-	Nitta tree (Luk rieng)
สะเดา	-	-	-	-	Margosa (Neem tree)
สะตอ	143.00	125.00	112.50	900.00	Stink bean (Parkin)
สาเก	-	-	-	-	Bread fruit
หม่อน	-	-	-	-	Indian mulberry
หมาก	10.00	10.00	3.80	380.00	Betel palm
หยี	-	-	-	-	Indian beech
หวาย	-	-	-	-	Rattan
อินทผาลัม	-	-	-	-	Date Palm
ไม้ยืนต้นอื่นๆ	-	-	-	-	Other perennial tree
แคนตาลูป	-	-	-	-	Cantaloupe
ชะมวง	-	-	-	-	Chamuang

ตาราง 11.7 เนื้อที่เพาะปลูกไม้ผลและไม้ยืนต้น เนื้อที่เก็บเกี่ยว ผลผลิต และผลผลิตเฉลี่ยต่อไร่ จำแนกตามชนิดของไม้ผลและไม้ยืนต้น ปีเพาะปลูก 2561 (ต่อ)

Table 11.7 Planted Area of Fruit Trees and Tree Crops, Harvested Area, Production and Yield per Rai by Type of Fruit Trees and Tree Crops: Crop Year 2018 (Cont.)

ชนิดของไม้ผลและไม้ยืนต้น	เนื้อที่เพาะปลูก (ไร่) Planted area (rai)	เนื้อที่เก็บเกี่ยว (ไร่) Harvested area (rai)	ผลผลิต (ตัน) Production (ton)	ผลผลิตเฉลี่ยต่อไร่ (กก.) Yield per rai (kgs.)	Type of fruit trees and tree crops
ไผ่ตง	22.00	22.00	29.00	1,318.18	Sweet bamboo
พลัม	-	-	-	-	Plum
มะกอก	-	-	-	-	Hog plum
มะขามเปรี้ยว	-	-	-	-	Sour tamarind
มะขามหวาน	-	-	-	-	Sweet tamarind
แมคคาดีเมีย	-	-	-	-	Macadamia nut
มะเดื่อฝรั่ง	-	-	-	-	Fig tree
มะพร้าวอ่อน	8,247.00	3,396.00	5,438.12	1,614.58	Young coconut
มะพลับ	-	-	-	-	Date plum
มะพูด	-	-	-	-	Egg-tree
มะมุด	-	-	-	-	Mamut
มะหวด	-	-	-	-	Ma-huad
ยอบ้าน	-	-	-	-	Indian Mulberry
โลควอด	-	-	-	-	Loquat
โล่ตีน	-	-	-	-	Derris
ส้มกา	-	-	-	-	Som-ka (orange)
ส้มโชกุน (สายน้ำผึ้ง)	-	-	-	-	Cho-gun (orange)
ส้มอื่น ๆ	-	-	-	-	Other oranges

ที่มา: สำนักงานเกษตรจังหวัดประจวบคีรีขันธ์

Source: Prachuap Khiri Khan Provincial Agricultural Extension Office



## ตาราง 11.8 ปศุสัตว์ จำแนกเป็นรายอำเภอ พ.ศ. 2560

Table 11.8 Livestock by District: 2017

อำเภอ	รวม Total	โค Cattle	กระบือ Buffalo	สุกร Swine	ไก่ Chicken	เป็ด Duck	แพะ Goat	แกะ Sheep	นกกระทา Partridge	อื่น ๆ Others	District
<b>รวมยอด</b>	<b>1559254</b>	<b>121020</b>	<b>457</b>	<b>75602</b>	<b>64572</b>	<b>8</b>	<b>39884</b>	<b>710</b>			<b>Total</b>
อำเภอเมืองประจวบคีรีขันธ์	195352	30229	90	19517	2438		14405	13			Mueang Prachuap Khiri Khan District
อำเภอกุยบุรี	139344	20230	53	5619	8808		10039	13			Kui Buri District
อำเภอทับสะแก	88573	8760	87	2635	30557		549	20			Thap Sakae District
อำเภอบางสะพาน	103061	8418	93	11798	2508	6	534	63			Bang Saphan District
อำเภอบางสะพานน้อย	85021	4524	73	2779	1068		22				Bang Saphan Noi District
อำเภอปราณบุรี	480964	23846	41	10732	7895		6618	226			Pran Buri District
อำเภอหัวหิน	414295	10259	7	20208	9603		3972	355			Hua Hin District
อำเภอสามร้อยยอด	52644	14754	13	2314	1695	2	3745	20			Sam Roi Yot District

ที่มา: สำนักงานปศุสัตว์จังหวัดประจวบคีรีขันธ์

Source: Prachuap Khiri Khan Provincial Livestock Office

ตาราง 11.9 ครัวเรือนที่เพาะเลี้ยงสัตว์น้ำจืด จำแนกตามประเภทการเลี้ยง และผลผลิตการเลี้ยงสัตว์น้ำจืด เป็นรายอำเภอ พ.ศ. 2560

Table 11.9 Freshwater Culture Household by Type of Culture, Production of Freshwater Aquaculture and District: 2017

อำเภอ	ครัวเรือน Household	ประเภทการเลี้ยง (ไร่) Type of culture (Rai)					ผลผลิตการเลี้ยงสัตว์น้ำจืด (กก.) Production of freshwater aquaculture (kgs.)	District
		รวมเนื้อที่ Total area	บ่อ Pond	นา Paddy cum fish	ร่องสวน Ditch	กระชัง Cage		
<b>รวมยอด</b>	<b>246</b>	<b>362</b>	<b>479</b>				<b>896668</b>	<b>Total</b>
อำเภอเมืองประจวบคีรีขันธ์	72	104	88				6082	Mueang Prachuap Khiri Khan District
อำเภอกุยบุรี	12	70	29				10539	Kui Buri District
อำเภอทับสะแก	87	60	267				-	Thap Sakae District
อำเภอบางสะพาน	31	18	39				106686	Bang Saphan District
อำเภอบางสะพานน้อย	-	-	-				-	Bang Saphan Noi District
อำเภอปราณบุรี	9	28	16				523809	Pran Buri District
อำเภอหัวหิน	3	2	3				183190	Hua Hin District
อำเภอสามร้อยยอด	32	80	37				66362	Sam Roi Yot District

ที่มา: สำนักงานประมงจังหวัดประจวบคีรีขันธ์

Source: Prachuap Khiri Khan Provincial Fishery Office

ตาราง 11.10 สัตว์น้ำจืดที่จับได้ จำแนกตามชนิดสัตว์น้ำจืด เป็นรายอำเภอ พ.ศ. 2560

Table 11.10 Catch of Freshwater by Species and District: 2017

(ตัน Ton)

อำเภอ	รวม Total	ปลาช่อน Striped snakes- head fish	ปลาดุก Walking catfish	ปลาหมอ Common climbing perch	ปลาตะเพียน Common silver barb	ปลานิล Nile tilapia	ปลาไน Common carp	ปลาไหล Swamp eel	ปลาสลิด Snake skin gourami	กุ้งก้ามกราม Giant freshwater prawn	อื่น ๆ Others	District
<b>รวมยอด</b>	<b>213.8</b>	<b>10.2</b>	<b>5.8</b>	<b>4.5</b>	<b>27.5</b>	<b>135.5</b>	<b>1.6</b>	-	-	-	<b>28.8</b>	<b>Total</b>
อำเภอเมืองประจวบคีรีขันธ์	3.1	-	-	0.1	0.4	2.5	-	-	-	-	-	Mueang Prachuap Khiri Khan District
อำเภอกุยบุรี	23.7	2.1	0.2	-	3.7	9.2	-	-	-	-	8.7	Kui Buri District
อำเภอทับสะแก	-	-	-	-	-	-	-	-	-	-	-	Thap Sakae District
อำเภอบางสะพาน	19.3	0.5	0.5	-	5.8	7.6	-	-	-	-	4.9	Bang Saphan District
อำเภอบางสะพานน้อย	40.6	3.1	5.1	4.4	9.4	9.9	1.6	-	-	-	7.1	Bang Saphan Noi District
อำเภอปราณบุรี	-	-	-	-	-	-	-	-	-	-	-	Pran Buri District
อำเภอหัวหิน	23.7	-	-	-	8.2	7.4	-	-	-	-	8.1	Hua Hin District
อำเภอสามร้อยยอด	103.4	4.5	-	-	-	98.9	-	-	-	-	-	Sam Roi Yot District

ที่มา: สำนักงานประมงจังหวัดประจวบคีรีขันธ์

Source: Prachuap Khiri Khan Provincial Fishery Office

สถิติอุตสาหกรรม

---

Industrial Statistics



ตาราง 12.1 สถานประกอบการ คนทำงาน และลูกจ้าง จำแนกตามขนาดของสถานประกอบการ และกิจกรรมทางเศรษฐกิจ พ.ศ. 2560

Table 12.1 Establishment, Person Engaged and Employee by Size of Establishment and Economic Activity: 2017

ขนาดของสถานประกอบการ/ กิจกรรมทางเศรษฐกิจ	สถานประกอบการ Establishment	คนทำงาน Person engaged		ลูกจ้าง Employee		Size of establishment/ Economic activity
		จำนวน Number	ร้อยละ Percentage	จำนวน Number	ร้อยละ Percentage	
		<b>รวมยอด</b>	<b>24,027</b>	<b>90,700</b>	<b>100.00</b>	
<b>ขนาดของสถานประกอบการ (จำนวนคนทำงาน)</b>	<b>24,027</b>	<b>90,700</b>	<b>100.00</b>	<b>56,030</b>	<b>100.00</b>	<b>Size of establishment (Number of person engaged)</b>
ไม่มีลูกจ้าง	-	-	-	-	-	None employee
1 - 5 คน	21,709	40,823	45.01	10,106	18.04	1 - 5 persons
6 - 10 คน	1,361	10,026	11.05	7,845	14.00	6 - 10 persons
11 - 15 คน	442	5,478	6.04	4,824	8.61	11 - 15 persons
16 - 20 คน	159	2,838	3.13	2,656	4.74	16 - 20 persons
21 - 25 คน	93	2,090	2.30	1,929	3.44	21 - 25 persons
26 - 30 คน	54	1,550	1.71	1,515	2.70	26 - 30 persons
31 - 50 คน	94	3,549	3.91	3,457	6.17	31 - 50 persons
51 - 100 คน	62	4,525	4.99	3,893	6.95	51 - 100 persons
101 - 200 คน	23	3,103	3.42	3,097	5.53	101 - 200 persons
มากกว่า 200 คน	30	16,718	18.43	16,708	29.82	More than 200 persons
<b>กิจกรรมทางเศรษฐกิจ</b>	<b>24,027</b>	<b>90,700</b>	<b>100.00</b>	<b>56,030</b>	<b>100.00</b>	<b>Economic activity</b>
การผลิต	2,037	23,121	25.49	19,888	35.50	Manufacturing
การจัดการและการบำบัดน้ำเสีย ของเสียและสิ่งปฏิกูล	8	77	0.08	70	0.12	Sewerage, waste management and remediation activities
การก่อสร้าง	239	1,884	2.08	1,588	2.83	Construction
การขายส่งและการขายปลีก การซ่อมแซมยานยนต์ และจักรยานยนต์	1,883	5,051	5.57	2,542	4.54	Wholesale and retail trade; repair of motor vehicles and motorcycles
การขายส่ง	1,162	5,793	6.39	3,611	6.44	Wholesale trade
การขายปลีก	8,323	19,201	21.17	7,102	12.68	Retail trade
การขนส่งทางบก สถานที่เก็บสินค้า	161	1,219	1.34	1,044	1.86	Land transport and storage

ตาราง 12.1 สถานประกอบการ คนทำงาน และลูกจ้าง จำแนกตามขนาดของสถานประกอบการ และกิจกรรมทางเศรษฐกิจ พ.ศ. 2560 (ต่อ)

Table 12.1 Establishment, Person Engaged and Employee by Size of Establishment and Economic Activity: 2017 (Cont.)

ขนาดของสถานประกอบการ/ กิจกรรมทางเศรษฐกิจ	สถานประกอบการ Establishment	คนทำงาน Person engaged		ลูกจ้าง Employee		Size of establishment/ Economic activity
		จำนวน Number	ร้อยละ Percentage	จำนวน Number	ร้อยละ Percentage	
		ที่พักแรม	954	9,182	10.12	
บริการอาหารและเครื่องดื่ม	4,620	12,888	14.21	5,564	9.93	Food and beverage service activities
ข้อมูลข่าวสารและการสื่อสาร	86	266	0.29	162	0.29	Information and communication
กิจกรรมอสังหาริมทรัพย์	543	2,324	2.56	1,769	3.16	Real estate activities
กิจกรรมทางวิชาชีพ วิทยาศาสตร์และเทคโนโลยี	206	772	0.85	502	0.90	Professional, scientific and technical activities
กิจกรรมการบริหาร และการบริการสนับสนุน	484	2,320	2.56	1,704	3.04	Administrative and support service activities
ศิลปะ ความบันเทิงและนันทนาการ	328	1,313	1.45	872	1.56	Arts, entertainment and recreation
กิจกรรมบริการอื่น ๆ	2,991	4,945	5.45	1,396	2.49	Other service activities
กิจกรรมด้านโรงพยาบาลเอกชน	2	344	0.38	344	0.61	Private hospital activities

ที่มา: สำมะโนธุรกิจและอุตสาหกรรม พ.ศ. 2560 (ข้อมูลพื้นฐาน) จังหวัดประจวบคีรีขันธ์ สำนักงานสถิติแห่งชาติ

Source: The 2017 Business and Industrial census (Basic Information) Prachuap Khiri Khan Provincial, National Statistical Office

ตาราง 12.2 สถานประกอบการ และลูกจ้าง จำแนกตามขนาดของสถานประกอบการ พ.ศ. 2559 - 2561

Table 12.2 Establishment and Employee by Size of Establishment: 2016 - 2018

ขนาดของสถานประกอบการ (คน) Size of Establishment (person)	2559 (2016)		2560 (2017)		2561 (2018)		อัตราการเปลี่ยนแปลง Percentage change (%)			
							2560 (2017)		2561 (2018)	
	สปก. Est.	ลูกจ้าง Emp.	สปก. Est.	ลูกจ้าง Emp.	สปก. Est.	ลูกจ้าง Emp.	สปก. Est.	ลูกจ้าง Emp.	สปก. Est.	ลูกจ้าง Emp.
<b>รวมยอด (Total)</b>	<b>3,833</b>	<b>58,131</b>	<b>3,971</b>	<b>59,493</b>	<b>4,062</b>	<b>67,144</b>	<b>3.6</b>	<b>2.3</b>	<b>2.3</b>	<b>12.9</b>
1 - 4	1,860	4,058	1,892	4,145	1,880	4,124	1.7	2.1	-0.6	-0.5
5 - 9	1,190	8,209	1,199	8,278	1,222	8,422	0.8	0.8	1.9	1.7
10 - 19	316	4,351	380	5,260	394	5,409	20.3	20.9	3.7	2.8
20 - 49	314	9,661	353	10,775	399	12,080	12.4	11.5	13.0	12.1
50 - 99	77	5,359	75	5,368	87	6,308	-2.6	0.2	16.0	17.5
100 - 299	54	9,299	52	8,970	54	8,713	-3.7	-3.5	3.8	-2.9
300 - 499	11	4,313	9	3,507	14	5,393	-18.2	-18.7	55.6	53.8
500 - 999	6	4,508	6	4,713	8	6,251	-	4.5	33.3	32.6
> 1,000	5	8,373	5	8,477	4	10,444	-	1.2	-20.0	23.2

ที่มา: กรมสวัสดิการและคุ้มครองแรงงาน กระทรวงแรงงาน

Source: Department of Labour Protection and Welfare, Ministry of Labour



ตาราง 12.3 สถานประกอบการอุตสาหกรรม จำแนกตามประเภทอุตสาหกรรม พ.ศ. 2559 - 2561

Table 12.3 Industrial Establishment by Type of Industries: 2016 - 2018

ประเภทอุตสาหกรรม	2559 (2016)	2560 (2017)	2561 (2018)	อัตราการเปลี่ยนแปลง		Type of industry
				Percentage change (%)		
				2560 (2017)	2561 (2018)	
<b>รวมยอด</b>	<b>693</b>	<b>683</b>	<b>716</b>	<b>-1.44</b>	<b>4.83</b>	<b>Total</b>
การเกษตร	65	67	73	3.08	8.95	Agriculture
อาหาร	132	127	143	-3.79	12.60	Food
เครื่องดื่ม	22	25	28	13.64	12.00	Beverages
สิ่งทอ	37	38	36	2.70	-5.26	Textils
เครื่องแต่งกาย	-	-	-	-	-	Wearing apparel
เครื่องหนัง	-	-	-	-	-	Leather products
ไม้และผลิตภัณฑ์จากไม้	45	45	45	0.00	0.00	Wood and wood products
เฟอร์นิเจอร์และเครื่องเรือน	5	4	4	-20.00	0.00	Furniture
กระดาษและผลิตภัณฑ์จากกระดาษ	4	4	4	0.00	0.00	Paper and paper product
สิ่งพิมพ์	4	4	4	0.00	0.00	Printing
เคมี	5	5	6	0.00	20.00	Chemical
ปิโตรเคมีและผลิตภัณฑ์	10	9	10	-10.00	11.11	Petrochemical and product
ยาง	9	9	9	0.00	0.00	Rubber
พลาสติก	8	7	7	-12.50	0.00	Plastic
อลูมิเนียม	73	69	75	-5.48	8.70	Non-metallic
โลหะ	5	5	5	0.00	0.00	Metals
ผลิตภัณฑ์โลหะ	33	35	37	6.06	5.71	Metal products
เครื่องจักรกล	23	23	25	0.00	8.70	Machinery and equipment
ไฟฟ้า	2	2	2	0.00	0.00	Electricity
ขนส่ง	52	53	53	1.96	0.00	Transport
อื่น ๆ	159	152	150	-4.40	-1.32	Others

หมายเหตุ: สถานประกอบการอุตสาหกรรม คือ โรงงาน อาคาร สถานที่ หรือยานพาหนะที่ใช้เครื่องจักร  
มีกำลังรวมตั้งแต่ห้าแรงแม่หรือกำลังเทียบเท่าตั้งแต่ห้าแรงแม่ขึ้นไป  
หรือใช้คนงานตั้งแต่เจ็ดคนขึ้นไปโดยใช้เครื่องจักรหรือไม่ก็ตาม  
ที่มา: สำนักงานอุตสาหกรรมจังหวัด ประจวบคีรีขันธ์

Note: Industrial establishment is mean factory, building or vehicle used machinery  
from 5 horsepower or the equivalent 5 horsepower or employees from 7  
or more people to used the machinery or not.

Source: Prachuap Khiri Khan Provincial Industrial Office

ตาราง 12.4 สถานประกอบการอุตสาหกรรม จำนวนเงินทุน และจำนวนคนงาน เป็นรายอำเภอ พ.ศ. 2561

Table 12.4 Industrial Establishment, Capital and Employee by District: 2018

อำเภอ	สถานประกอบการ อุตสาหกรรม Industrial establishment	เงินทุน (บาท) Capital (Baht)	คนงาน (คน) Employee (Person)			District
			รวม Total	ชาย Male	หญิง Female	
รวมยอด	30	622,780,000.00	596	330	266	Total
อำเภอเมืองประจวบคีรีขันธ์	2	9,000,000.00	9	9	-	Mueang Prachuap Khiri Khan District
อำเภอกุยบุรี	2	4,200,000.00	4	4	-	Kui Buri District
อำเภอทับสะแก	6	338,580,000.00	340	221	119	Thap Sakae District
อำเภอบางสะพาน	4	22,000,000.00	40	9	31	Bang Saphan District
อำเภอบางสะพานน้อย	1	1,000,000.00	-	-	5	Bang Saphan Noi District
อำเภอปราณบุรี	2	34,000,000.00	16	10	6	Pran Buri District
อำเภอหัวหิน	9	202,000,000.00	137	64	73	Hua Hin District
อำเภอสามร้อยยอด	4	12,000,000.00	45	13	32	Sam Roi Yot District

ที่มา: สำนักงานอุตสาหกรรมจังหวัด ประจวบคีรีขันธ์

Source: Prachuap Khiri Khan Provincial Industrial Office

ตาราง 12.5 เหมืองแร่ คนงาน และปริมาณแร่ที่ผลิตได้ จำแนกตามชนิดแร่ พ.ศ. 2557 - 2561

Table 12.5 Active Mine, Workers Employed and Production by Kind of Mineral: 2014 - 2018

รายการ	2557 (2014)	2558 (2015)	2559 (2016)	2560 (2017)	2561 (2018)	Items
จำนวนเหมืองแร่	12	12	14	14	14	Number of active mines
จำนวนคนงาน	144	144	155	155	155	Number of workers employed
ปริมาณแร่ที่ผลิตได้ (เมตริกตัน)	1,257,148.40	1476786.00	1869153.00	1618953.00	10476950.74	Production (metricton)

ที่มา: สำนักงานอุตสาหกรรมจังหวัด ประจวบคีรีขันธ์

Source: Prachuap Khiri Khan Provincial Industrial Office

เลขที่ 6272

ตาราง 12.6 ผู้ที่ได้รับอนุมัติให้ก่อสร้าง สิ่งก่อสร้าง และพื้นที่ก่อสร้างอาคารโรงเรียน จำแนกตามเขตการปกครอง และชนิดของอาคาร พ.ศ. 2561

Table 12.6 Permitted and Area of Building Construction by Area and Type of Building: 2018

ชนิดของอาคาร	เขตเทศบาล Municipal area						นอกเขตเทศบาล Non-municipal area						Type of building
	ก่อสร้างใหม่ New construction			ต่อเติม ดัดแปลง Addition, alteration			ก่อสร้างใหม่ New construction			ต่อเติม ดัดแปลง Addition, alteration			
	จำนวนที่อนุมัติ Permitted number		พื้นที่ก่อสร้าง (ตร.ม.) Construction area (sq.m.)	จำนวนที่อนุมัติ Permitted number		พื้นที่ก่อสร้าง (ตร.ม.) Construction area (sq.m.)	จำนวนที่อนุมัติ Permitted number		พื้นที่ก่อสร้าง (ตร.ม.) Construction area (sq.m.)	จำนวนที่อนุมัติ Permitted number		พื้นที่ก่อสร้าง (ตร.ม.) Construction area (sq.m.)	
	ราย Person	หลัง Unit		ราย Person	หลัง Unit		ราย Person	หลัง Unit		ราย Person	หลัง Unit		
<b>รวมยอด</b>	<b>1,275</b>	<b>1,830</b>	<b>431,467</b>	<b>38</b>	<b>51</b>	<b>18,722</b>	<b>2,443</b>	<b>3,229</b>	<b>553,822</b>	<b>8</b>	<b>8</b>	<b>2,253</b>	<b>Total</b>
เพื่ออยู่อาศัย	1,087	1,498	229,042	10	10	1,544	2,281	2,924	415,174	5	5	807	Residential building
เพื่อการพาณิชย์ (ตึกแถว/อาคาร/ภัตตาคาร)	53	72	32,252	5	6	849	72	88	57,241	-	-	-	Commercial building (Rowhouse/Building/Restaurants)
อาคารสำนักงาน	2	2	1,315	1	1	61	-	-	-	-	-	-	Office Building
โรงแรม	77	194	51,736	11	23	11,264	27	133	20,391	1	1	428	Hotel
เพื่อการอุตสาหกรรมและโรงงาน	5	8	75,284	-	-	-	20	39	41,223	2	2	1,018	Industrial and factory building
เพื่อการบำบัดน้ำเสีย ของเสีย	1	1	12	-	-	-	1	1	8	-	-	-	Sewerage building
โรงไฟฟ้า/อาคารระบบ พลังงานแสงอาทิตย์	2	2	10,970	-	-	-	-	-	-	-	-	-	Power House/Power Station/ Solar energy Building
อาคารระบบประปาและโรงกรองน้ำ	1	1	128	-	-	-	-	-	-	-	-	-	Water supply and filter plant
เพื่อการศึกษา	6	7	9,320	1	1	144	3	4	10,749	-	-	-	Educational building
เพื่อการสาธารณสุข/โรงพยาบาล	-	-	-	-	-	-	-	-	-	-	-	-	Health/hospital building
เพื่อการขนส่ง	2	2	720	-	-	-	-	-	-	-	-	-	Transportation building
เพื่อการเกษตร	2	2	1,008	-	-	-	6	6	1,599	-	-	-	Agriculture building
เพื่อการบันเทิง	1	1	2,494	-	-	-	-	-	-	-	-	-	Entertainment
เพื่อประโยชน์อื่นๆ เช่น อาคารเอนกประสงค์ อาคารจอดรถ และอื่นๆ	36	40	17,186	10	10	4,860	33	34	7,437	-	-	-	Others

ที่มา: การประมวลข้อมูลพื้นที่การก่อสร้าง พ.ศ. 2561 สำนักงานสถิติแห่งชาติ

Source: The 2018 Construction Area, National Statistical Office

ตาราง 12.7 ผู้ที่ได้รับอนุมัติให้ก่อสร้าง สิ่งก่อสร้าง และพื้นที่ก่อสร้างที่มีใช้อาคารโรงเรียน จำแนกตามเขตการปกครอง และชนิดของสิ่งก่อสร้าง พ.ศ. 2561

Table 12.7 Permitted and Area of Civil Engineering Construction by Area and Type of Construction: 2018

ชนิดของสิ่งก่อสร้าง	เขตเทศบาล Municipal area						นอกเขตเทศบาล Non-municipal area						Type of construction
	ก่อสร้างใหม่ New construction			ต่อเติม ดัดแปลง Addition, alteration			ก่อสร้างใหม่ New construction			ต่อเติม ดัดแปลง Addition, alteration			
	จำนวนที่อนุมัติ Permitted number		ความยาว (ม.) Length (m.) พื้นที่ก่อสร้าง (ตร.ม.)	จำนวนที่อนุมัติ Permitted number		ความยาว (ม.) Length (m.) พื้นที่ก่อสร้าง (ตร.ม.)	จำนวนที่อนุมัติ Permitted number		ความยาว (ม.) Length (m.) พื้นที่ก่อสร้าง (ตร.ม.)	จำนวนที่อนุมัติ Permitted number		ความยาว (ม.) Length (m.) พื้นที่ก่อสร้าง (ตร.ม.)	
	ราย Person	แห่ง Unit	Construction area (sq.m.)	ราย Person	แห่ง Unit	Construction area (sq.m.)	ราย Person	แห่ง Unit	Construction area (sq.m.)	ราย Person	แห่ง Unit	Construction area (sq.m.)	
รวม (ความยาวเป็น ม.)	502	502	26,823	-	-	-	10	11	3,478	-	-	-	Total (Length in m.)
รั้ว/กำแพง	14	14	1,330	-	-	-	6	7	2,084	-	-	-	Fence/wall
ถนน/ทางรถไฟ	2	2	690	-	-	-	1	1	1,100	-	-	-	Road
สะพาน	1	1	90	-	-	-	-	-	-	-	-	-	Bridge
เขื่อน/คันดิน	-	-	-	-	-	-	1	1	212	-	-	-	Dam
ท่อ/ทางระบายน้ำ	482	482	20,523	-	-	-	-	-	-	-	-	-	Water drain
อื่นๆ	3	3	4,190	-	-	-	2	2	82	-	-	-	Others
รวม (พื้นที่เป็น ตร.ม.)	93	98	36,538	1	1	994	75	80	37,183	-	-	-	Total (Area in sq.m.)
สระว่ายน้ำ	38	42	5,363	-	-	-	-	-	-	-	-	-	Swimming pool
ปั๊มน้ำมัน	2	2	15,372	-	-	-	15	15	33,178	-	-	-	Petrol station
ท่าเรือ	-	-	-	-	-	-	-	-	-	-	-	-	Harbour
สนามกีฬา	2	2	1,095	1	1	994	-	-	-	-	-	-	Sport ground
ลานจอดรถ	24	25	13,198	-	-	-	6	6	1,530	-	-	-	Car park
ป้ายโฆษณา	6	6	226	-	-	-	6	8	344	-	-	-	Advertising board
อื่นๆ	21	21	1,284	-	-	-	48	51	2,131	-	-	-	Others

ที่มา: การประมวลข้อมูลพื้นที่การก่อสร้าง พ.ศ. 2561 สำนักงานสถิติแห่งชาติ

Source: The 2018 Construction Area, National Statistical Office

สถิติพลังงาน

---

Energy Statistics



ตาราง 13.1 ผู้ใช้ไฟฟ้า และการจำหน่ายกระแสไฟฟ้า จำแนกตามประเภทผู้ใช้ เป็นรายอำเภอ ปีงบประมาณ 2561

Table 13.1 Consumer and Electricity Sales by Type of Consumers and District: Fiscal Year 2018

อำเภอ	จำนวนผู้ใช้ไฟฟ้า (ราย) Number of consumer (Person)	การจำหน่ายกระแสไฟฟ้า (ล้านกิโลวัตต์/ชั่วโมง) Electricity sales (Gwh.)						District
		รวม Total	บ้านอยู่อาศัย Residential	สถานธุรกิจและ อุตสาหกรรม Business and industry	ส่วนราชการ และองค์กรไม่แสวงหาผลกำไร Government institutions and non-profit organization	อื่น ๆ Others	ไฟฟ้าฟรี Free electricity	
<b>รวมยอด</b>	<b>223,861</b>	<b>1,741,034,071</b>	<b>886,427,263</b>	<b>870,486,949</b>	<b>15,521,443</b>	<b>18,351,671</b>	-	<b>Total</b>
อำเภอเมืองประจวบคีรีขันธ์	34,600	163,122,358	64,027,327	97,002,499	1,065,726	1,026,806	-	Mueang Prachuap Khiri Khan District
อำเภอกุยบุรี	14,061	75,860,845	25,637,283	48,686,237	829,279	708,046	-	Kui Buri District
อำเภอทับสะแก	18,599	66,450,841	32,757,753	32,352,883	803,313	536,891	-	Thap Sakae District
อำเภอบางสะพาน	39,628	548,752,427	67,695,158	474,545,242	5,340,785	1,171,242	-	Bang Saphan District
อำเภอบางสะพานน้อย								Bang Saphan Noi District
อำเภอปราณบุรี	70,293	589,519,618	596,407,417	24,876,628	5,506,399	12,482,430	-	Pran Buri District
อำเภอหัวหิน								Hua Hin District
อำเภอสามร้อยยอด	46,680	297,327,982	99,902,325	193,023,460	1,975,941	2,426,256	-	Sam Roi Yot District

หมายเหตุ: การจำหน่ายไฟฟ้าสำหรับสถานธุรกิจและอุตสาหกรรม หมายถึง การจำหน่ายไฟฟ้าสำหรับ  
กิจการขนาดเล็ก กิจการขนาดกลาง กิจการขนาดใหญ่ และกิจการเฉพาะอย่าง  
การจำหน่ายไฟฟ้าอื่น ๆ หมายถึง ไฟฟ้าสำหรับสูบน้ำเพื่อการเกษตร ไฟชั่วคราว  
ไฟสำรอง ไฟที่สามารถงดจ่ายไฟฟ้าได้

ที่มา: การไฟฟ้าส่วนภูมิภาคจังหวัด ประจวบคีรีขันธ์

Note: Electricity sale for business and industry mean electricity sale for small general service,  
medium general service, large general service and specific business service.  
Electricity sale for others mean electricity sale for agriculture pumping,  
temporary, stand by rate, interruptible rate.

Source: Prachuap Khiri Khan Provincial Electricity Authority



ตาราง 13.2 ปริมาณการจำหน่ายน้ำมันเชื้อเพลิง จำแนกตามชนิดของน้ำมันเชื้อเพลิง พ.ศ. 2559 - 2561

Table 13.2 Quantity of Gasoline Sold by Type of Gasoline: 2016 - 2018

(พันลิตร Thousand litre)

ชนิดของน้ำมันเชื้อเพลิง	2559 (2016)	2560 (2017)	2561 (2018)	อัตราการเปลี่ยนแปลง Percentage change (%)		Type of Gasoline
				2560 (2017)	2561 (2018)	
เบนซิน ออกเทน 91	-	-	-	-	-	Unleaded gasoline research octane number 91
เบนซิน	2,464.84	2,253.39	2,175.15	-8.58	-3.47	Unleaded gasoline
แก๊สโซฮอล์ อี 20	16,582.80	17,878.22	19,448.56	7.81	8.78	Gasohol E20
แก๊สโซฮอล์ อี 85	2,568.08	3,022.83	3,401.52	17.71	12.53	Gasohol E85
แก๊สโซฮอล์ อี 10 ออกเทน 91	26,491.87	25,076.70	23,621.11	-5.34	-5.80	Gasohol E10 RON 91
แก๊สโซฮอล์ อี 10 ออกเทน 95	28,460.08	31,272.03	31,556.64	9.88	0.91	Gasohol E10 RON 95
ดีเซลพื้นฐาน	688.26	444.96	525.00	-35.35	17.99	Base diesel
ดีเซลหมุนเร็ว	149,117.55	160,559.54	166,303.94	7.67	3.58	High speed diesel
ดีเซลหมุนช้า	-	-	-	-	-	Low speed diesel
น้ำมันเตา	36,999.99	38,561.66	35,558.92	4.22	-7.79	Fuel oil
ก๊าซปิโตรเลียมเหลว <sup>1/</sup>	45,359.38	45,642.51	46,008.22	0.62	0.80	LPG (Liquefied petroleum gas) <sup>1/</sup>
โพรเพน <sup>1/</sup>	-	-	-	-	-	Propane <sup>1/</sup>
บิวเทน <sup>1/</sup>	-	-	-	-	-	Butane <sup>1/</sup>

1/ ปริมาณเป็นพันกิโลกรัม

ที่มา: กรมธุรกิจพลังงาน กระทรวงพลังงาน

1/ Quantities in thousand kilogram

Source: Department of Energy Business, Ministry of Energy

สถิติการค้า และราคา

---

Trade and Price Statistics



ตาราง 14.1 ทะเบียนนิติบุคคลที่คงอยู่ และทุนจดทะเบียน จำแนกตามประเภทการจดทะเบียน พ.ศ. 2552 - 2561

Table 14.1 Registered of Juristic Person and Authorized Capital by Type of Registration: 2009 - 2018

ปี Year	ประเภทการจดทะเบียน Type of Registration									
	รวมยอด Total		บริษัทจำกัด Company limited		ห้างหุ้นส่วนจำกัด Limited partnership		ห้างหุ้นส่วนสามัญนิติบุคคล Ordinary partnership		บริษัทมหาชนจำกัด Public company limited	
	ราย Case	ทุนจดทะเบียน <sup>1/</sup> Authorized Capital	ราย Case	ทุนจดทะเบียน <sup>1/</sup> Authorized Capital	ราย Case	ทุนจดทะเบียน <sup>1/</sup> Authorized Capital	ราย Case	ทุนจดทะเบียน <sup>1/</sup> Authorized Capital	ราย Case	ทุนจดทะเบียน <sup>1/</sup> Authorized Capital
2552 (2009)	4,657	50,687,570	3,456	48,220,582	1,195	2,460,028	6	6,960	-	-
2553 (2010)	4,900	53,153,470	3,573	50,549,882	1,321	2,596,628	6	6,960	-	-
2554 (2011)	4,894	52,395,285	3,558	49,899,852	1,330	2,487,733	6	7,700	-	-
2555 (2012)	4,642	52,429,415	3,531	50,336,032	1,108	2,089,483	3	3,900	-	-
2556 (2013)	4,950	54,752,480	3,748	52,606,887	1,201	2,145,293	1	300	-	-
2557 (2014)	5,036	55,057,320	3,846	53,025,987	1,188	2,029,033	2	2,300	-	-
2558 (2015)	4,993	54,969,760	3,847	53,029,287	1,145	1,938,473	1	2,000	-	-
2559 (2016)	5,106	54,988,040	3,963	53,040,137	1,142	1,945,903	1	2,000	-	-
2560 (2017)	5,205	55,596,312	4,061	53,400,313	1,144	2,195,999	-	-	-	-
2561 (2018)	5,447	46,691,940	4,226	44,458,769	1,221	2,233,171	-	-	-	-

หน่วยเป็นพันบาท

Unit of Thousand baht

ที่มา: สำนักงานพาณิชย์จังหวัดประจวบคีรีขันธ์

Source: Office of Commercial Affairs Prachuap Khiri Khan Provincial

ตาราง 14.2 ทะเบียนนิติบุคคลที่คงอยู่ และทุนจดทะเบียน จำแนกตามประเภทการจดทะเบียน เป็นรายอำเภอ พ.ศ. 2561

Table 14.2 Registered of Juristic Person and Authorized Capital by Type of Registration and District: 2017

อำเภอ	ประเภทการจดทะเบียน Type of Registration										District
	รวมยอด Total		บริษัทจำกัด Company limited		ห้างหุ้นส่วนจำกัด Limited partnership		ห้างหุ้นส่วนสามัญนิติบุคคล Ordinary partnership		บริษัทมหาชนจำกัด Public company limited		
	ราย Case	ทุนจดทะเบียน <sup>1/</sup> Authorized Capital	ราย Case	ทุนจดทะเบียน <sup>1/</sup> Authorized Capital	ราย Case	ทุนจดทะเบียน <sup>1/</sup> Authorized Capital	ราย Case	ทุนจดทะเบียน <sup>1/</sup> Authorized Capital	ราย Case	ทุนจดทะเบียน <sup>1/</sup> Authorized Capital	
<b>รวมยอด</b>	<b>5,447</b>	<b>46,691,940</b>	<b>4,226</b>	<b>44,458,769</b>	<b>1,221</b>	<b>2,233,171</b>	-	-	-	-	<b>Total</b>
อำเภอเมืองประจวบคีรีขันธ์	411	1,591,900	226	1,256,574	185	335,326	-	-	-	-	Mueang Prachuap Khiri Khan District
อำเภอกุยบุรี	98	648,502	48	484,002	50	164,500	-	-	-	-	Kui Buri District
อำเภอทับสะแก	221	988,696	132	857,169	89	131,800	-	-	-	-	Thap Sakae District
อำเภอบางสะพาน	321	1,724,734	141	1,420,100	180	304,634	-	-	-	-	Bang Saphan District
อำเภอบางสะพานน้อย	80	1,901,596	33	1,842,996	47	58,600	-	-	-	-	Bang Saphan Noi District
อำเภอปราณบุรี	603	3,274,655	405	2,665,750	198	608,905	-	-	-	-	Pran Buri District
อำเภอหัวหิน	3,478	35,298,719	3,070	34,759,713	408	539,006	-	-	-	-	Hua Hin District
อำเภอสามร้อยยอด	235	1,262,865	171	1,172,465	64	90,400	-	-	-	-	Sam Roi Yot District

หน่วยเป็นพันบาท

ที่มา: สำนักงานพาณิชย์จังหวัดประจวบคีรีขันธ์

Unit of Thousand baht

Source: Office of Commercial Affairs Prachuap Khiri Khan Provincial

ตาราง 14.3 ทะเบียนนิติบุคคลที่คงอยู่ จำแนกตามประเภทการจดทะเบียน และหมวดธุรกิจ พ.ศ. 2561

Table 14.3 Registered of Juristic Person by Type of Registration and Category: 2018

หมวดธุรกิจ	ประเภทการจดทะเบียน Type of Registration					Category
	รวมยอด Total	บริษัทจำกัด Company limited	ห้างหุ้นส่วนจำกัด Limited partnership	ห้างหุ้นส่วนสามัญนิติบุคคล Ordinary partnership	บริษัทมหาชนจำกัด Public company limited	
<b>รวมยอด</b>	<b>5447</b>	<b>4226</b>	<b>1221</b>	-	-	<b>Total</b>
เกษตรกรรม การป่าไม้ และการประมง	34	23	11	-	-	Agriculture, forestry and fishing
การทำเหมืองแร่ และเหมืองหิน	14	10	4	-	-	Mining and quarrying
การผลิต	302	222	80	-	-	Manufacturing
ไฟฟ้า ก๊าซ ไอน้ำ และระบบการปรับอากาศ	19	19	0	-	-	Electricity, gas, steam and air conditioning supply
การจัดหาน้ำ การจัดการน้ำเสีย และของเสีย รวมถึงกิจกรรมที่เกี่ยวข้อง	6	6	0	-	-	Water supply; sewerage, waste management and remediation activities
การก่อสร้าง	660	303	357	-	-	Construction
การขายส่ง และการขายปลีก การซ่อมยานยนต์ และจักรยานยนต์	1189	832	357	-	-	Wholesale and retail trade; repair of motor vehicles and motorcycles
การขนส่ง และสถานที่เก็บสินค้า	136	68	68	-	-	Transportation and storage
ที่พักแรม และบริการด้านอาหาร	554	505	49	-	-	Accommodation and food service activities
ข้อมูลข่าวสาร และการสื่อสาร	84	55	29	-	-	Information and communication
กิจกรรมทางการเงิน และการประกันภัย	69	52	17	-	-	Financial and insurance activities
กิจกรรมเกี่ยวกับอสังหาริมทรัพย์	1607	1586	21	-	-	Real estate activities
กิจกรรมวิชาชีพ วิทยาศาสตร์ และกิจกรรมทางวิชาการ	207	168	39	-	-	Professional, scientific and technical activities
กิจกรรมการบริหาร และบริการสนับสนุน	334	243	91	-	-	Administrative and support service activities
การบริหารราชการ การป้องกันประเทศ และ การประกันสังคมภาคบังคับ	-	-	-	-	-	Public administration and defence; compulsory social security
การศึกษา	29	29	-	-	-	Education
กิจกรรมด้านสุขภาพ และงานสังคมสงเคราะห์	19	18	1	-	-	Human health and social work activities
ศิลปะ ความบันเทิง และนันทนาการ	120	45	75	-	-	Arts, entertainment and recreation

ตาราง 14.3 ทะเบียนนิติบุคคลที่คงอยู่ จำแนกตามประเภทการจดทะเบียน และหมวดธุรกิจ พ.ศ. 2561 (ต่อ)

Table 14.3 Registered of Juristic Person by Type of Registration and Category: 2018 (Cont.)

หมวดธุรกิจ	ประเภทการจดทะเบียน Type of Registration					Category
	รวมยอด Total	บริษัทจำกัด Company limited	ห้างหุ้นส่วนจำกัด Limited partnership	ห้างหุ้นส่วนสามัญนิติบุคคล Ordinary partnership	บริษัทมหาชนจำกัด Public company limited	
กิจกรรมการบริการด้านอื่นๆ	62	40	22	-	-	Other service activities
กิจกรรมการจ้างงานในครัวเรือน กิจกรรมการผลิต สินค้า และบริการที่ทำขึ้นเองเพื่อใช้ในครัวเรือน	2	2	-	-	-	Activities of households as employers; undifferentiated goods and services-producing activities of households for own use
กิจกรรมขององค์การระหว่างประเทศ และภาคีสมาชิก	-	-	-	-	-	Activities of extraterritorial organizations and bodies

ที่มา: สำนักงานพาณิชย์จังหวัดประจวบคีรีขันธ์

Source: Office of Commercial Affairs Prachuap Khiri Khan Provincial

ตาราง 14.4 ทะเบียนนิติบุคคลใหม่ และทุนจดทะเบียน จำแนกตามประเภทการจดทะเบียน เป็นรายอำเภอ พ.ศ. 2561

Table 14.4 New Registered of Juristic Person and Authorized Capital by Type of Registration and District: 2018

อำเภอ	ประเภทการจดทะเบียน Type of Registration										District
	รวมยอด Total		บริษัทจำกัด Company limited		ห้างหุ้นส่วนจำกัด Limited partnership		ห้างหุ้นส่วนสามัญนิติบุคคล Ordinary partnership		บริษัทมหาชนจำกัด Public company limited		
	ราย Case	ทุนจดทะเบียน <sup>1/</sup> Authorized Capital	ราย Case	ทุนจดทะเบียน <sup>1/</sup> Authorized Capital	ราย Case	ทุนจดทะเบียน <sup>1/</sup> Authorized Capital	ราย Case	ทุนจดทะเบียน <sup>1/</sup> Authorized Capital	ราย Case	ทุนจดทะเบียน <sup>1/</sup> Authorized Capital	
<b>รวมยอด</b>	<b>551</b>	<b>1,043,072</b>	<b>391</b>	<b>896,900</b>	<b>160</b>	<b>146,172</b>	-	-	-	-	<b>Total</b>
อำเภอเมืองประจวบคีรีขันธ์	70	81,900	41	56,200	29	25,700	-	-	-	-	Mueang Prachuap Khiri Khan District
อำเภอกุยบุรี	13	11,300	2	2,200	11	9,100	-	-	-	-	Kui Buri District
อำเภอทับสะแก	23	34,900	11	20,000	12	14,900	-	-	-	-	Thap Sakae District
อำเภอบางสะพาน	36	49,200	20	31,500	16	17,700	-	-	-	-	Bang Saphan District
อำเภอบางสะพานน้อย	16	22,000	7	11,000	9	11,000	-	-	-	-	Bang Saphan Noi District
อำเภอปราณบุรี	83	159,170	45	124,500	38	34,670	-	-	-	-	Pran Buri District
อำเภอหัวหิน	289	647,102	248	617,300	41	29,802	-	-	-	-	Hua Hin District
อำเภอสามร้อยยอด	21	37,500	17	34,200	4	3,300	-	-	-	-	Sam Roi Yot District

หน่วยเป็นพันบาท

Unit of Thousand baht

ที่มา: สำนักงานพาณิชย์จังหวัดประจวบคีรีขันธ์

Source: Office of Commercial Affairs Prachuap Khiri Khan Provincial



ตาราง 14.5 ทะเบียนนิติบุคคลใหม่ จำแนกตามประเภทการจดทะเบียน และหมวดธุรกิจ พ.ศ. 2561

Table 14.5 New Registered of Juristic Person by Type of Registration and Category: 2018

หมวดธุรกิจ	ประเภทการจดทะเบียน Type of Registration					Category
	รวมยอด Total	บริษัทจำกัด Company limited	ห้างหุ้นส่วนจำกัด Limited partnership	ห้างหุ้นส่วนสามัญนิติบุคคล Ordinary partnership	บริษัทมหาชนจำกัด Public company limited	
รวมยอด	551	391	160	-	-	Total
เกษตรกรรม การป่าไม้ และการประมง	5	2	3	-	-	Agriculture, forestry and fishing
การทำเหมืองแร่ และเหมืองหิน	1	1	-	-	-	Mining and quarrying
การผลิต	42	30	12	-	-	Manufacturing
ไฟฟ้า ก๊าซ ไอน้ำ และระบบการปรับอากาศ	1	1	-	-	-	Electricity, gas, steam and air conditioning supply
การจัดหาน้ำ การจัดการน้ำเสีย และของเสีย รวมถึงกิจกรรมที่เกี่ยวข้อง	99	41	58	-	-	Water supply; sewerage, waste management and remediation activities
การก่อสร้าง	99	41	58	-	-	Construction
การขายส่ง และการขายปลีก การซ่อมยานยนต์ และจักรยานยนต์	144	101	43	-	-	Wholesale and retail trade; repair of motor vehicles and motorcycles
การขนส่ง และสถานที่เก็บสินค้า	18	8	10	-	-	Transportation and storage
ที่พักแรม และบริการด้านอาหาร	40	34	6	-	-	Accommodation and food service activities
ข้อมูลข่าวสาร และการสื่อสาร	11	10	1	-	-	Information and communication
กิจกรรมทางการเงิน และการประกันภัย	7	4	3	-	-	Financial and insurance activities
กิจกรรมเกี่ยวกับอสังหาริมทรัพย์	102	100	2	-	-	Real estate activities
กิจกรรมวิชาชีพ วิทยาศาสตร์ และกิจกรรมทางวิชาการ	18	16	2	-	-	Professional, scientific and technical activities
กิจกรรมการบริหาร และบริการสนับสนุน	30	21	9	-	-	Administrative and support service activities
การบริหารราชการ การป้องกันประเทศ และ การประกันสังคมภาคบังคับ	-	-	-	-	-	Public administration and defence; compulsory social security
การศึกษา	4	4	-	-	-	Education
กิจกรรมด้านสุขภาพ และงานสังคมสงเคราะห์	3	3	-	-	-	Human health and social work activities
ศิลปะ ความบันเทิง และนันทนาการ	6	4	2	-	-	Arts, entertainment and recreation

ตาราง 14.5 ทะเบียนนิติบุคคลใหม่ จำแนกตามประเภทการจดทะเบียน และหมวดธุรกิจ พ.ศ. 2561 (ต่อ)

Table 14.5 New Registered of Juristic Person by Type of Registration and Category: 2018 (Cont.)

หมวดธุรกิจ	ประเภทการจดทะเบียน Type of Registration					Category
	รวมยอด Total	บริษัทจำกัด Company limited	ห้างหุ้นส่วนจำกัด Limited partnership	ห้างหุ้นส่วนสามัญนิติบุคคล Ordinary partnership	บริษัทมหาชนจำกัด Public company limited	
กิจกรรมการบริการด้านอื่นๆ	17	8	9	-	-	- Other service activities
กิจกรรมการจ้างงานในครัวเรือน กิจกรรมการผลิต สินค้า และบริการที่ทำขึ้นเองเพื่อใช้ในครัวเรือน	1	1	-	-	-	- Activities of households as employers; undifferentiated goods and services-producing activities of households for own use
กิจกรรมขององค์การระหว่างประเทศ และภาคีสมาชิก	-	-	-	-	-	- Activities of extraterritorial organizations and bodies

ที่มา: สำนักงานพาณิชย์จังหวัดประจวบคีรีขันธ์

Source: Office of Commercial Affairs Prachuap Khiri Khan Provincial

ตาราง 14.6 ดัชนีราคาผู้บริโภคทั่วไป จำแนกตามหมวดสินค้า พ.ศ. 2558 - 2561

Table 14.6 General Consumer Price Index by Commodity Group: 2015 - 2018

[2558 (2015)= 100]

หมวดสินค้า	สัดส่วน น้ำหนักพื้นฐาน Weight	ดัชนีราคาผู้บริโภคทั่วไป General Consumer Price Index				อัตราเงินเฟ้อ Inflation Rate			Commodity group
		2558 (2015)	2559 (2016)	2560 (2017)	2561 (2018)	2559 (2016)	2560 (2017)	2561 (2018)	
รวมทุกรายการ	100.00	100.0	100.7	101.5	102.1	0.7	0.9	0.6	All commodities
หมวดอาหารและเครื่องดื่มไม่มีแอลกอฮอล์	36.90	100.0	102.9	101.5	100.3	2.9	-1.4	-1.1	Food and non-alcoholic beverages
ข้าว แป้ง และผลิตภัณฑ์จากแป้ง	3.88	100.0	99.9	99.9	100.2	-0.1	0.0	0.3	Rice flour and cereal products
เนื้อสัตว์ เป็ดไก่ และสัตว์น้ำ	6.75	100.0	104.6	103.6	100.9	4.7	-1.0	-2.6	Meat, poultry and fish
ไข่ และผลิตภัณฑ์นม	2.13	100.0	100.6	101.6	99.2	0.6	1.0	-2.4	Eggs and dairy products
ผัก และผลไม้	4.38	100.0	106.9	98.9	96.6	6.8	-7.4	-2.4	Vegetables and fruits
เครื่องประกอบอาหาร	2.70	100.0	101.2	101.1	101.5	1.2	-0.1	0.4	Seasonings and condiments
เครื่องดื่มไม่มีแอลกอฮอล์	2.87	100.0	100.0	104.0	106.7	0.0	4.0	2.5	Non-alcoholic beverages
อาหารบริโภค-ในบ้าน	7.14	100.0	100.1	101.7	101.8	0.1	1.6	0.1	Prepared food at home
อาหารบริโภค-นอกบ้าน	7.04	100.0	104.8	100.3	100.3	4.8	-4.3	0.0	Food away from home
หมวดอื่นๆ ไม่ใช่อาหารและเครื่องดื่ม	63.10	100.0	98.9	101.2	102.9	-1.1	2.3	1.8	Non-food and beverages
หมวดเครื่องนุ่งห่ม และรองเท้า	2.59	100.0	102.3	100.7	101.2	2.2	-1.5	0.5	Apparel and footwear
หมวดเคหสถาน	21.97	100.0	98.6	100.7	102.0	-1.4	2.1	1.3	Housing and furnishing
หมวดการตรวจรักษา และบริการส่วนบุคคล	6.14	100.0	99.7	101.1	101.0	-0.3	1.3	0.0	Medical and personal care
หมวดพาหนะ การขนส่ง และการสื่อสาร	26.34	100.0	96.8	100.9	103.6	-3.2	4.2	2.7	Transportation and communication
หมวดการบันเทิง การอ่าน การศึกษา และการศาสนา	4.31	100.0	100.3	100.1	100.9	0.2	-0.2	0.8	Recreation and education
หมวดยาสูบ และเครื่องดื่มมีแอลกอฮอล์	1.76	100.0	111.4	121.3	126.6	11.4	8.9	4.4	Tobacco and alcoholic beverages
ดัชนีราคาผู้บริโภคพื้นฐาน <sup>1/</sup>	69.97	100.0	101.1	101.6	102.2	1.0	0.6	0.6	Core consumer price index <sup>1/</sup>
กลุ่มอาหารสด และพลังงาน	30.03	100.0	100.1	101.1	101.7	0.1	1.0	0.5	Raw food and energy
อาหารสด	17.15	100.0	103.7	101.5	99.5	3.8	-2.2	-1.9	Raw food
พลังงาน	12.88	100.1	91.9	97.9	104.1	-8.2	6.6	6.3	Energy

1/ ดัชนีราคาผู้บริโภคพื้นฐาน คือดัชนีราคาผู้บริโภคทั่วไปที่หักรายการสินค้ากลุ่มอาหารสดและพลังงาน  
ที่มา: สำนักงานนโยบายและยุทธศาสตร์การค้า กระทรวงพาณิชย์

1/ The core consumer price index is the general consumer price index excluding raw food and energy items.  
Source: Trade Policy and Strategy Office, Ministry of Commerce

ตาราง 14.7 ดัชนีราคาผู้บริโภคทั่วไป เป็นรายจังหวัด ภาคกลาง พ.ศ. 2558 - 2561

Table 14.7 General Consumer Price Index by Province of Central Region: 2015 - 2018

[2558 (2015)= 100]

จังหวัด	ดัชนีราคาผู้บริโภคทั่วไป General Consumer Price Index				อัตราเงินเฟ้อ Inflation Rate			Province
	2558 (2015)	2559 (2016)	2560 (2017)	2561 (2018)	2559 (2016)	2560 (2017)	2561 (2018)	
ทั่วราชอาณาจักร	100.0	100.2	100.8	101.9	0.2	0.6	1.1	Whole Kingdom
ภาคกลาง	100.0	100.1	101.0	102.3	0.1	0.9	1.3	Central Region
สมุทรปราการ	100.0	100.6	101.0	102.2	0.5	0.4	1.2	Samut Prakan
นนทบุรี	100.0	101.1	102.0	103.2	1.0	1.0	1.2	Nonthaburi
ปทุมธานี	100.0	100.5	101.3	102.7	0.4	0.8	1.4	Pathum Thani
พระนครศรีอยุธยา	100.0	99.9	101.2	102.8	-0.1	1.3	1.6	Phra Nakhon Si Ayutthaya
อ่างทอง	100.0	103.5	105.0	105.6	3.5	1.5	0.5	Ang Thong
ลพบุรี	100.0	100.5	100.8	101.5	0.5	0.3	0.7	Lop Buri
สิงห์บุรี	100.0	100.6	102.3	103.0	0.6	1.6	0.8	Sing Buri
ชัยนาท	100.0	99.1	101.8	102.1	-0.9	2.8	0.3	Chai Nat
สระบุรี	100.0	100.6	100.4	101.4	0.6	-0.2	0.9	Saraburi
ชลบุรี	100.0	101.0	102.5	104.1	1.0	1.5	1.6	Chon Buri
ระยอง	100.0	99.7	100.1	101.6	-0.3	0.5	1.5	Rayong
จันทบุรี	100.0	100.3	101.6	102.7	0.3	1.3	1.0	Chanthaburi
ตราด	100.0	100.9	103.3	105.3	1.0	2.4	1.9	Trat
ฉะเชิงเทรา	100.0	99.9	101.0	101.7	-0.1	1.2	0.7	Chachoengsao
ปราจีนบุรี	100.0	99.8	101.6	103.2	-0.1	1.7	1.6	Prachin Buri
นครนายก	100.0	99.8	101.2	101.6	-0.3	1.5	0.3	Nakhon Nayok
สระแก้ว	100.0	100.5	100.7	101.4	0.5	0.2	0.6	Sa Kaeo
ราชบุรี	100.0	100.2	100.9	102.0	0.2	0.7	1.1	Ratchaburi
กาญจนบุรี	100.0	101.2	100.7	100.9	1.1	-0.5	0.2	Kanchanaburi
สุพรรณบุรี	100.0	101.2	100.6	100.6	1.2	-0.6	0.0	Suphan Buri
นครปฐม	100.0	99.8	101.1	102.0	-0.2	1.3	0.8	Nakhon Pathom

ตาราง 14.7 ดัชนีราคาผู้บริโภคทั่วไป เป็นรายจังหวัด ภาคกลาง พ.ศ. 2558 - 2561 (ต่อ)

Table 14.7 General Consumer Price Index by Province of Central Region: 2015 - 2018 (Cont.)

[2558 (2015)= 100]

จังหวัด	ดัชนีราคาผู้บริโภคทั่วไป General Consumer Price Index				อัตราเงินเฟ้อ Inflation Rate			Province
	2558 (2015)	2559 (2016)	2560 (2017)	2561 (2018)	2559 (2016)	2560 (2017)	2561 (2018)	
สมุทรสาคร	100.0	100.2	101.3	102.1	0.2	1.1	0.8	Samut Sakhon
สมุทรสงคราม	100.0	102.1	102.0	104.4	2.0	-0.1	2.3	Samut Songkhram
เพชรบุรี	100.0	100.6	101.2	101.6	0.5	0.7	0.4	Phetchaburi
ประจวบคีรีขันธ์	100.0	100.7	101.5	102.1	0.7	0.9	0.6	Prachuap Khiri Khan

ที่มา: สำนักงานนโยบายและยุทธศาสตร์การค้า กระทรวงพาณิชย์

Source: Trade Policy and Strategy Office, Ministry of Commerce

สถิติขนส่ง และโลจิสติกส์

---

Transport and Logistics Statistics



ตาราง 15.1 รถจดทะเบียน (สะสม) ตามพระราชบัญญัติรถยนต์ พ.ศ. 2522 จำแนกตามประเภทรถ พ.ศ. 2557 - 2561

Table 15.1 Vehicle Registered Under Motor Vehicle Act B.E. 1979 by Type of Vehicle: 2014 - 2018

ประเภทรถ	2557 (2014)	2558 (2015)	2559 (2016)	2560 (2017)	2561 (2018)	Type of vehicle
<b>รวมยอด</b>	<b>28,784</b>	<b>27,540</b>	<b>21,803</b>	<b>22,176</b>	<b>20,645</b>	<b>Total</b>
รถยนต์นั่งส่วนบุคคลไม่เกิน 7 คน	4,814	4,019	3,038	3,125	3,636	Sedan (not more than 7 passengers)
รถยนต์นั่งส่วนบุคคลเกิน 7 คน	142	131	25	39	28	Microbus & passenger van
รถยนต์บรรทุกส่วนบุคคล	4,022	4,234	-	2,083	1,645	Van & pick up
รถยนต์สามล้อส่วนบุคคล	-	1	-	-	-	Motortricycle
รถยนต์รับจ้างระหว่างจังหวัด	-	-	-	-	-	Interprovincial taxi
รถยนต์รับจ้างบรรทุกคนโดยสารไม่เกิน 7 คน	-	-	-	-	-	Urban taxi
รถยนต์สี่ล้อเล็กรับจ้าง	-	-	-	-	-	Fixed route taxi
รถยนต์รับจ้างสามล้อ	-	-	-	-	-	Motortricycle taxi (tuk tuk)
รถยนต์บริการธุรกิจ	2	97	6	1	2	Hotel taxi
รถยนต์บริการทัศนอาจร	-	-	-	-	-	Tour taxi
รถยนต์บริการให้เช่า	-	-	-	-	-	Car for hire
รถจักรยานยนต์	19,447	18,783	16,493	16,693	15,111	Motorcycle
รถแทรกเตอร์	261	268	245	220	207	Tractor
รถบดถนน	3	7	7	5	4	Road roller
รถใช้งานเกษตรกรรม	1	-	-	-	-	Farm vehicle
รถพ่วง	5	-	-	2	2	Automobile trailer
รถจักรยานยนต์สาธารณะ	87	-	11	8	10	Public motorcycle

ที่มา: สำนักงานขนส่งจังหวัดประจวบคีรีขันธ์

Source: Prachuap Khiri Khan Provincial Transport Office



ตาราง 15.2 รถจดทะเบียนใหม่ ตามพระราชบัญญัติรถยนต์ พ.ศ. 2522 จำแนกตามประเภทรถ พ.ศ. 2557 - 2561

Table 15.2 New Vehicle Registered Under Motor Vehicle Act B.E. 1979 by Type of Vehicle: 2014 - 2018

ประเภทรถ	2557 (2014)	2558 (2015)	2559 (2016)	2560 (2017)	2561 (2018)	Type of vehicle
<b>รวมยอด</b>	<b>22,825</b>	<b>18,650</b>	<b>19,436</b>	<b>19,883</b>	<b>18,752</b>	<b>Total</b>
รถยนต์นั่งส่วนบุคคลไม่เกิน 7 คน	3,544	2,540	2,951	2,998	3,538	Sedan (not more than 7 passengers)
รถยนต์นั่งส่วนบุคคลเกิน 7 คน	59	27	19	16	16	Microbus & passenger van
รถยนต์บรรทุกส่วนบุคคล	2,497	1,996	1,643	1,813	1,440	Van & pick up
รถยนต์สามล้อส่วนบุคคล	-	-	-	-	-	Motortricycle
รถยนต์รับจ้างระหว่างจังหวัด	-	-	-	-	-	Interprovincial taxi
รถยนต์รับจ้างบรรทุกคนโดยสารไม่เกิน 7 คน	-	-	-	-	-	Urban taxi
รถยนต์สี่ล้อเล็กรับจ้าง	-	-	-	-	-	Fixed route taxi
รถยนต์รับจ้างสามล้อ	-	-	-	-	-	Motortricycle taxi (tuk tuk)
รถยนต์บริการธุรกิจ	-	2	5	-	2	Hotel taxi
รถยนต์บริการทัศนอาจร	-	-	-	-	-	Tour taxi
รถยนต์บริการให้เช่า	-	-	-	-	-	Car for hire
รถจักรยานยนต์	16,446	13,837	14,574	14,837	13,551	Motorcycle
รถแทรกเตอร์	245	228	227	205	191	Tractor
รถบดถนน	3	6	7	5	4	Road roller
รถใช้งานเกษตรกรรม	1	-	-	-	-	Farm vehicle
รถพ่วง	5	-	-	1	1	Automobile trailer
รถจักรยานยนต์สาธารณะ	25	14	10	8	9	Public motorcycle

ที่มา: สำนักงานขนส่งจังหวัดประจวบคีรีขันธ์

Source: Prachuap Khiri Khan Provincial Transport Office

ตาราง 15.3 รถจดทะเบียน (สะสม) และรถจดทะเบียนใหม่ ตามพระราชบัญญัติการขนส่งทางบก พ.ศ. 2522 จำแนกตามประเภทรถ พ.ศ. 2557 - 2561

Table 15.3 Vehicle and New Vehicle Registered Under Land Transport Act B.E. 1979 by Type of Vehicle: 2014 - 2018

ประเภทรถ	2557 (2014)	2558 (2015)	2559 (2016)	2560 (2017)	2561 (2018)	Type of vehicle
<b>รถจดทะเบียน (สะสม) (vehicle registration)</b>						
<b>รวมยอด</b>	<b>869</b>	<b>817</b>	<b>621</b>	<b>474</b>	<b>482</b>	<b>Total</b>
รถโดยสาร	63	93	166	48	76	Bus
ประจำทาง	38	11	16	2	4	Fixed route bus
ไม่ประจำทาง	23	82	150	40	66	Non-fixed route bus
ส่วนบุคคล	2	-	-	6	6	Private bus
รถบรรทุก	806	724	455	426	406	Truck
ไม่ประจำทาง	285	250	161	148	182	Non-fixed route truck
ส่วนบุคคล	521	474	294	278	224	Private truck
รถขนาดเล็ก	-	-	-	-	-	Small rural bus
<b>รถจดทะเบียนใหม่ (new vehicle registration)</b>						
<b>รวมยอด</b>	<b>399</b>	<b>248</b>	<b>273</b>	<b>222</b>	<b>228</b>	<b>Total</b>
รถโดยสาร	28	11	21	14	18	Bus
ประจำทาง	24	8	12	1	1	Fixed route bus
ไม่ประจำทาง	3	3	8	11	11	Non-fixed route bus
ส่วนบุคคล	1	-	1	2	6	Private bus
รถบรรทุก	371	237	252	208	210	Truck
ไม่ประจำทาง	129	71	94	62	108	Non-fixed route truck
ส่วนบุคคล	242	166	158	146	102	Private truck
รถขนาดเล็ก	-	-	-	-	-	Small rural bus

ที่มา: สำนักงานขนส่งจังหวัดประจวบคีรีขันธ์

Source: Prachuap Khiri Khan Provincial Transport Office

ตาราง 15.4 ผู้โดยสาร และรายได้จากการโดยสารรถไฟ จำแนกตามชั้นการโดยสาร และสถานี เป็นรายอำเภอ ปี พ.ศ. 2560

Table 15.4 Railway Passenger and Passenger Revenue Classified by Category, Station and District: 2017

อำเภอ และสถานี	ผู้โดยสาร Number of passenger											รายได้จากการโดยสาร (บาท) Passenger revenue (Baht)			District and station
	รวมยอด Total	ชั้นหนึ่ง First class			ชั้นสอง Second class			ชั้นสาม Third class				รวม Total	ค่าโดยสาร Fares	อื่น ๆ Others	
		รวม Total	ไปอย่าง เดียว One- way	ไปกลับ Round trip	รวม Total	ไปอย่าง เดียว One- way	ไปกลับ Round trip	รวม Total	ไปอย่าง เดียว One- way	ไปกลับ Round trip	รายเดือน Com- muter				
<b>รวมยอด</b>	<b>529,244</b>	<b>1,654</b>	<b>1,654</b>	<b>-</b>	<b>105,131</b>	<b>97,963</b>	<b>7,168</b>	<b>422,459</b>	<b>389,701</b>	<b>26,219</b>	<b>6,539</b>	<b>69,921,186</b>	<b>29,772,102</b>	<b>40,149,084</b>	<b>Total</b>
หัวหิน	211,570	1,409	1,409	-	54,282	54,279	3	155,879	151,548	1,396	2,935	39,235,537	15,646,409	23,589,128	Hua Hin
หนองแก	3,273	-	-	-	-	-	-	3,273	3,177	-	96	65,118	64,488	630	Nong Kae
ป้ายหยุดรถสวนสนประดิพันธ์	24,031	-	-	-	7,157	-	7,157	16,874	23	16,851	-	7,835	485	7,350	Halt Suan Son Pradiphat
เขาเต่า	2,102	-	-	-	-	-	-	2,102	2,086	16	-	35,380	33,850	1,530	Khao Tao
วังภัง	13,515	26	26	-	2,118	2,118	-	11,371	11,360	11	-	2,192,479	959,790	1,232,689	Wang Phong
ปราณบุรี	20,822	-	-	-	971	971	-	19,851	19,470	24	357	1,128,208	776,322	351,886	Pran Buri
ที่หยุดรถห้วยขวาง	1	-	-	-	-	-	-	1	-	1	-	22	22	-	Unmanned station Huai Khwang
หนองค้าง	3,093	-	-	-	-	-	-	3,093	2,565	-	528	60,400	59,680	720	Nong Khang
สามร้อยยอด	13,396	-	-	-	-	-	-	13,396	12,669	-	727	316,104	312,174	3,930	Sam Roi Yot
สังกระหาญ	4,096	-	-	-	-	-	-	4,096	3,648	256	192	84,701	82,661	2,040	Sang Krathai
กุยบุรี	18,515	-	-	-	460	460	-	18,055	17,562	493	-	700,996	533,384	167,612	Kui Buri
บ่อนอก	3,136	-	-	-	-	-	-	3,136	3,136	-	-	76,896	74,656	2,240	Bo Nok
ทุ่งมะเเ	1,636	-	-	-	-	-	-	1,636	1,636	-	-	47,408	47,318	90	Thung Mameo
คันกระไค	4,129	-	-	-	-	-	-	4,129	3,803	326	-	115,174	112,714	2,460	Khan Kradai
ประจวบคีรีขันธ์	77,236	117	117	-	16,385	16,384	1	60,734	58,154	1,644	936	10,857,610	4,442,651	6,414,959	Prachuap khiri Khan
หนองหิน	5,284	-	-	-	-	-	-	5,284	4,491	793	-	114,484	110,852	3,632	Nong Hin
ที่หยุดรถห้วยกอ	2,827	-	-	-	-	-	-	2,827	413	2,414	-	15,227	15,227	-	Unmanned station Wa Ko
วังด้วน	2,370	-	-	-	-	-	-	2,370	2,004	366	-	55,355	53,995	1,360	Wang Duan
ห้วยยาง	8,058	-	-	-	1,556	1,556	-	6,502	6,332	170	-	964,966	332,262	632,704	Huai Yang
ทุ่งประดู่	1,617	-	-	-	-	-	-	1,617	1,613	4	-	35,499	35,049	450	Thung Pradu
ทับสะแก	18,347	1	1	-	1,294	1,294	-	17,052	16,232	52	768	1,272,725	726,349	546,376	Thap Sakae
ดอนทราย	922	-	-	-	-	-	-	922	819	103	-	28,221	27,231	990	Don Sai
ที่หยุดรถโคกตาหอม	4	-	-	-	-	-	-	4	4	-	-	46	46	-	Unmanned station Khok Ta Hom

ตาราง 15.4 ผู้โดยสาร และรายได้จากการโดยสารรถไฟ จำแนกตามชั้นการโดยสาร และสถานี เป็นรายอำเภอ ปี พ.ศ. 2560 (ต่อ)

Table 15.4 Railway Passenger and Passenger Revenue Classified by Category, Station and District: 2017 (Cont.)

อำเภอ และสถานี	ผู้โดยสาร Number of passenger											รายได้จากการโดยสาร (บาท) Passenger revenue (Baht)			District and station
	รวมยอด Total	ชั้นหนึ่ง First class			ชั้นสอง Second class			ชั้นสาม Third class				รวม Total	ค่าโดยสาร Fares	อื่น ๆ Others	
		รวม Total	ไปอย่าง เดียว One- way	ไปกลับ Round trip	รวม Total	ไปอย่าง เดียว One- way	ไปกลับ Round trip	รวม Total	ไปอย่าง เดียว One- way	ไปกลับ Round trip	รายเดือน Com- muter				
บ้านกรูด	22,164	-	-	-	5,793	5,793	-	16,371	16,002	369	-	3,036,700	1,275,600	1,761,100	Ban Krut
ที่หยุดรถหนองมงคล	5	-	-	-	-	-	-	5	5	-	-	95	95	-	Unmanned station Nong Mongkhon
นาฝักขวาง	1,627	-	-	-	-	-	-	1,627	1,576	51	-	46,317	46,317	-	Na Phak Khuang
บางสะพานใหญ่	41,456	99	99	-	13,293	13,289	4	28,064	27,291	773	-	7,709,025	2,966,968	4,742,057	Bang Saphan Yai
ป้ายหยุดรถหินกอง	9	-	-	-	-	-	-	9	1	8	-	145	145	-	Halt Hin Kong
ชะมวง	1,861	-	-	-	-	-	-	1,861	1,860	1	-	49,915	49,455	460	Chamuang
บางสะพานน้อย	18,120	-	-	-	1,567	1,564	3	16,553	16,459	94	-	1,413,009	820,214	592,795	Bang Saphan Noi
ห้วยลึก	4,022	2	2	-	255	255	-	3,765	3,762	3	-	255,589	165,693	89,896	Huai Sak

ที่มา: การรถไฟแห่งประเทศไทย

Source: The State Railway of Thailand

ตาราง 15.5 ปริมาณ และรายได้จากการบรรทุกโดยสารทางรถไฟ จำแนกตามสถานี เป็นรายอำเภอ พ.ศ. 2561

Table 15.5 Quantity and Freight Revenue of Railway by Station and District: 2018

อำเภอ และสถานี	ระยะทางจากสถานี กรุงเทพฯ (กม.) The distance from Bangkok station (Km.)	ปริมาณสินค้าที่บรรทุก (ตัน) Quantity goods carried (Ton)			รายได้จากการบรรทุก (บาท) Freight revenue (Baht)				District and station
		รวม Total	สินค้าเหมาคัน Carload	สินค้าหีบห่อ Package	รวม Total	สินค้าเหมาคัน Carload	สินค้าหีบห่อ Package	อื่น ๆ Others	
<b>รวมยอด</b>		<b>1,295.02</b>	<b>616.00</b>	<b>679.02</b>	<b>3,769,198.00</b>	<b>211,280.00</b>	<b>2,245,424.00</b>	<b>1,312,494.00</b>	<b>Total</b>
หัวหิน	212.99	139.64	-	139.64	836,694.00	-	558,230.00	278,464.00	Hua Hin
เขาเต่า	225.40	0.01	-	0.01	180.00	-	120.00	60.00	Khao Tao
วังภัง	232.92	673.49	616.00	57.49	579,015.00	211,280.00	219,124.00	148,611.00	Wang Phong
ปราณบุรี	235.85	65.85	-	65.85	248,139.00	-	165,424.00	82,715.00	Pran Buri
หนองคาบ	246.94	0.17	-	0.17	1,170.00	-	780.00	390.00	Nong Khang
สามร้อยยอด	254.99	5.44	-	5.44	34,467.00	-	22,976.00	11,491.00	Sam Roi Yot
สังกระทาย	261.15	1.29	-	1.29	4,908.00	-	3,272.00	1,636.00	Sang Krathai
กุยบุรี	271.33	8.44	-	8.44	55,656.00	-	37,024.00	18,632.00	Kui Buri
บอนอก	278.85	2.68	-	2.68	8,649.00	-	5,766.00	2,883.00	Bo Nok
ทุ่งมะเมี	288.87	0.21	-	0.21	1,170.00	-	780.00	390.00	Thung Mamao
คั่นกระได	294.76	0.18	-	0.18	1,980.00	-	1,320.00	660.00	Khan Kradai
ประจวบคีรีขันธ์	302.33	229.77	-	229.77	934,892.00	-	610,917.00	323,975.00	Prachuap khiri Khan
หนองหิน	310.37	12.51	-	12.51	45,789.00	-	30,486.00	15,303.00	Nong Hin
วังด้วง	318.27	--	-	--	3,420.00	-	2,280.00	1,140.00	Wang Duan
ห้วยยาง	329.07	4.36	-	4.36	159,016.00	-	17,344.00	141,672.00	Huai Yang
ทุ่งประดู่	338.60	1.27	-	1.27	6,531.00	-	4,354.00	2,177.00	Thung Pradu
ทับสะแก	342.06	40.23	-	40.23	204,482.00	-	136,705.00	67,777.00	Thap Sakae
ดอนทราย	347.00	0.15	-	0.15	1,350.00	-	900.00	450.00	Don Sai
บ้านกรูด	360.53	31.36	-	31.36	131,911.00	-	87,950.00	43,961.00	Ban Krut
นาผักขวาง	371.04	0.33	-	0.33	2,580.00	-	1,720.00	860.00	Na Phak Khuang
บางสะพานใหญ่	376.52	49.78	-	49.78	346,270.00	-	230,828.00	115,442.00	Bang Saphan Yai
ชะมวง	385.92	1.01	-	1.01	6,903.00	-	4,562.00	2,341.00	Chamuang
บางสะพานน้อย	392.66	20.76	-	20.76	119,987.00	-	79,910.00	40,077.00	Bang Saphan Noi

ตาราง 15.5 ปริมาณ และรายได้จากการบรรทุกโดยสารทางรถไฟ จำแนกตามสถานี เป็นรายอำเภอ พ.ศ. 2561 (ต่อ)

Table 15.5 Quantity and Freight Revenue of Railway by Station and District: 2018 (Cont.)

อำเภอ และสถานี	ระยะทางจากสถานี กรุงเทพฯ (กม.) The distance from Bangkok station (Km.)	ปริมาณสินค้าที่บรรทุก (ตัน) Quantity goods carried (Ton)			รายได้จากการบรรทุก (บาท) Freight revenue (Baht)				District and station
		รวม Total	สินค้าเหมาคัน Carload	สินค้าหีบห่อ Package	รวม Total	สินค้าเหมาคัน Carload	สินค้าหีบห่อ Package	อื่น ๆ Others	
ห้วยสัก	399.92	5.41	-	5.41	24,123.00	-	16,042.00	8,081.00	Huai Sak

หมายเหตุ: สินค้าเหมาคันรวมสัตว์มีชีวิต  
ที่มา: การรถไฟแห่งประเทศไทย

Note: Carload included livestock.  
Source: The State Railway of Thailand

ตาราง 15.6 สถิติการขนส่งทางอากาศ พ.ศ. 2557 - 2561

Table 15.6 Statistics of Air Transport: 2014 - 2018

ปี Year	จำนวนเที่ยวบิน ขึ้น - ลง Aircraft movement Departure - Arrival	ผู้โดยสาร Passenger				การขนส่งสินค้า (กก.) Freight (Kgs.)				การขนส่งไปรษณีย์ภัณฑ์ (กก.) Mail (kgs.)		
		รวม Total	ออก Departure	เข้า Arrival	ผ่าน Transit	รวม Total	ออก Departure	เข้า Arrival	ผ่าน Transit	รวม Total	ออก Departure	เข้า Arrival
2557 (2014)	805	11,530	5,724	5,806	-	-	-	-	-	-	-	-
2558 (2015)	767	11,437	5,571	5,866	-	-	-	-	-	-	-	-
2559 (2016)	613	12,076	5,866	6,210	-	-	-	-	-	-	-	-
2560 (2017)	283	2,781	1,321	1,459	1	-	-	-	-	-	-	-
2561 (2018)	470	34,727	16,767	17,960	-	-	-	-	-	-	-	-

ที่มา: กรมการบินพลเรือน กระทรวงคมนาคม

Source: Department of Civil Aviation, Ministry of Transport and Communication

ตาราง 15.7 อุบัติเหตุการจราจรทางบก และความเสียหาย พ.ศ. 2557 - 2561

Table 15.7 Road Traffic Accident Casualty and Property Damaged: 2014 - 2018

อุบัติเหตุการจราจรทางบก	2557 (2014)	2558 (2015)	2559 (2016)	2560 (2017)	2561 (2018)	Road traffic accidents
รับแจ้งอุบัติเหตุ (คดี)	167	203	291	530	607	Number of reported accident (case)
จำนวนคนตายและบาดเจ็บ (ราย)						Number of casualty (person)
- ตาย	75	66	81	74	91	- Dead
- บาดเจ็บ	104	78	40	435	456	- Injured
ทรัพย์สินเสียหาย (บาท)	7,035,800.00	3,937,000.00	324,000,000.00	-	-	- Property damaged (baht)
สาเหตุที่เกิดอุบัติเหตุ						Accident case
- ขับรถเร็วเกินอัตราที่กำหนด	61	48	45	85	58	- Exceeding speed limit
- ตัดหน้าระยะกระชั้นชิด	19	21	47	106	142	- Dangerous lane changing
- ผ่าฝืนป้ายหยุด	-	-	-	-	-	- Violation of stop sign
- ผ่าฝืนสัญญาณไฟจราจร	3	6	2	241	221	- Violation of traffic lights or signals
- ไม่ให้สัญญาณจอด/ชลอ/เลี้ยว	1	-	2	-	-	- No direction signals
- บรรทุกเกินพิกัด	-	-	1	-	-	- Cargo overload
- ขับรถไม่ชำนาญ	41	31	13	-	-	- Inexperience or new driver
- อุปกรณ์ชำรุด	27	5	11	36	11	- Equipment failure
- เมาสุรา	1	2	5	3	3	- Drunk driver
- หลับใน	6	9	13	15	27	- Falling asleep at the wheel
- อื่นๆ	4	29	26	37	41	- Others

ที่มา: ตำรวจภูธรจังหวัดประจวบคีรีขันธ์

Source: Prachuap Khiri Khan Provincial Police





สถิติเทคโนโลยีสารสนเทศและการสื่อสาร

---

Information Communication and Technology Statistics



ตาราง 16.1 บริการไปรษณีย์ เป็นรายอำเภอ ปีงบประมาณ 2560 - 2561

Table 16.1 Postal Services by District: Fiscal Years 2017 - 2018

อำเภอ	2560 (2017)			2561 (2018)			District		
	ที่ทำการไปรษณีย์ Post office	ไปรษณีย์ภัณฑ์ธรรมดา Postal ordinary	พัสดุไปรษณีย์ Postal parcel	บริการพิเศษ Special service	ที่ทำการไปรษณีย์ Post office	ไปรษณีย์ภัณฑ์ธรรมดา Postal ordinary		พัสดุไปรษณีย์ Postal parcel	บริการพิเศษ Special service
<b>รวมยอด</b>	<b>14</b>	<b>2,401,141</b>	<b>51,901</b>	<b>1,844,102</b>	<b>14</b>	<b>2,584,176</b>	<b>52,509</b>	<b>2,215,928</b>	<b>Total</b>
อำเภอเมืองประจวบคีรีขันธ์	2	554,600	10,457	424,946	2	554,571	8,428	524,367	Mueang Prachuap Khiri Khan District
อำเภอกุยบุรี	1	66,163	-	7,200	1	87,223	48	10,356	Kui Buri District
อำเภอทับสะแก	1	76,837	2,863	97,755	1	66,146	3,382	114,674	Thap Sakae District
อำเภอบางสะพาน	3	236,351	4,694	182,809	3	248,258	5,358	196,838	Bang Saphan District
อำเภอบางสะพานน้อย	1	36,817	1,557	56,996	1	25,112	1,840	60,529	Bang Saphan Noi District
อำเภอปราณบุรี	3	314,986	10,230	455,057	3	340,142	8,943	485,364	Pran Buri District
อำเภอหัวหิน	2	1,052,930	17,587	544,087	2	1,181,640	16,282	711,113	Hua Hin District
อำเภอสามร้อยยอด	1	62,457	4,513	75,252	1	81,084	8,228	112,687	Sam Roi Yot District

หมายเหตุ: ไม่รวมที่ทำการไปรษณีย์อนุญาต

ที่มา: บริษัท ไปรษณีย์ไทย จำกัด

Note: Excluding licensed post offices.

Source: Thailand Post Co.,Ltd.

ตาราง 16.2 ประชากรอายุ 6 ปีขึ้นไป จำแนกตามการใช้คอมพิวเตอร์ อินเทอร์เน็ต และโทรศัพท์มือถือ พ.ศ. 2559 - 2561

Table 16.2 Population Aged 6 Years and Over Access to Computer, Internet and Mobile Phone: 2016 - 2018

(คน Person)

การใช้เทคโนโลยีสารสนเทศ และการสื่อสาร	จำนวน Number			ร้อยละ Percent			Information and communication technology devices
	2559 (2016)	2560 (2017)	2561 (2018)	2559 (2016)	2560 (2017)	2561 (2018)	
การใช้คอมพิวเตอร์	428,692	428,529	428,181	100.0	100.0	100.0	Computer using
ใช้	110,590	109,296	102,439	25.8	25.5	23.9	Used
ไม่ใช่	318,102	319,233	325,742	74.2	74.5	76.1	Do not use
การใช้อินเทอร์เน็ต	428,692	428,529	428,181	100.0	100.0	100.0	Internet using
ใช้	185,487	218,363	240,405	43.3	51.0	56.1	Used
ไม่ใช่	243,205	210,166	187,776	56.7	49.0	43.9	Do not use
การใช้โทรศัพท์มือถือ	428,692	428,529	428,181	100.0	100.0	100.0	Mobile using
ใช้	341,351	373,659	378,675	79.6	87.2	88.4	Used
ไม่ใช่	87,341	54,870	49,506	20.4	12.8	11.6	Do not use

ที่มา: สำรวการมีการใช้เทคโนโลยีสารสนเทศและการสื่อสารในครัวเรือน พ.ศ. 2559 - 2561  
สำนักงานสถิติแห่งชาติ

Source: The 2016 - 2018 Information and Communication Technology Survey on Household,  
National Statistical Office

ตาราง 16.3 ครั้วเรือนที่มีอุปกรณ์ เครื่องมือเทคโนโลยีสารสนเทศและการสื่อสาร เป็นรายจังหวัด ภาคกลาง พ.ศ. 2561

Table 16.3 Households with Information and Communication Technology Devices by Province of Central Region: 2018

จังหวัด Province	ครั้วเรือนที่มีอุปกรณ์/เทคโนโลยีสารสนเทศและการสื่อสาร Households with information and communication technology devices							
	โทรศัพท์ Telephone		โทรสาร Fax		คอมพิวเตอร์ <sup>1/</sup> Computer		การเชื่อมต่ออินเทอร์เน็ต Connect to internet	
	มี Have	ไม่มี None	มี Have	ไม่มี None	มี Have	ไม่มี None	เชื่อมต่อ Connect	ไม่เชื่อมต่อ None
ภาคกลาง Central Region	436,471	6,075,739	49,945	6,462,265	1,341,052	5,171,158	4,814,032	1,698,178
ในเขตเทศบาล Municipal area	311,206	2,836,171	36,987	3,110,390	746,513	2,400,864	2,418,264	729,113
นอกเขตเทศบาล Non-municipal area	125,265	3,239,568	12,958	3,351,875	594,539	2,770,294	2,395,767	969,066
สมุทรปราการ Samut Prakan	121,739	618,536	12,515	727,760	177,656	562,619	617,093	123,182
นนทบุรี Nonthaburi	118,682	425,429	15,132	528,979	190,036	354,075	455,096	89,015
ปทุมธานี Pathum Thani	49,897	455,374	5,903	499,368	177,965	327,306	449,460	55,811
พระนครศรีอยุธยา Phra Nakhon Si Ayutthaya	9,090	263,345	845	271,590	61,947	210,488	218,758	53,677
อ่างทอง Ang Thong	1,886	80,885	64	82,707	14,671	68,100	53,028	29,743
ลพบุรี Lop Buri	5,200	241,249	412	246,037	30,015	216,434	144,553	101,896
สิงห์บุรี Sing Buri	562	66,715	183	67,094	15,179	52,098	42,625	24,652
ชัยนาท Chai Nat	3,306	101,557	900	103,963	19,128	85,735	60,086	44,777
สระบุรี Saraburi	9,256	215,971	1,282	223,945	46,049	179,178	176,097	49,130
ชลบุรี Chon Buri	2,884	607,518	606	609,796	80,585	529,817	503,415	106,987
ระยอง Rayong	12,581	310,395	1,787	321,189	55,027	267,949	256,484	66,492
จันทบุรี Chanthaburi	7,582	167,047	169	174,460	41,714	132,915	122,145	52,484
ตราด Trat	3,004	93,821	207	96,618	14,782	82,043	70,427	26,398
ฉะเชิงเทรา Chachoengsao	3,383	240,351	498	243,236	32,248	211,486	172,396	71,338
ปราจีนบุรี Prachin Buri	8,627	209,351	728	217,250	27,966	190,012	144,647	73,331
นครนายก Nakhon Nayok	2,147	87,184	75	89,257	13,721	75,610	57,600	31,731

ตาราง 16.3 ครัวเรือนที่มีอุปกรณ์ เครื่องมือเทคโนโลยีสารสนเทศและการสื่อสาร เป็นรายจังหวัด ภาคกลาง พ.ศ. 2561 (ต่อ)

Table 16.3 Households with Information and Communication Technology Devices by Province of Central Region: 2018 (Cont.)

จังหวัด	ครัวเรือนที่มีอุปกรณ์/เทคโนโลยีสารสนเทศและการสื่อสาร Households with information and communication technology devices								Province
	โทรศัพท์ Telephone		โทรสาร Fax		คอมพิวเตอร์ <sup>1/</sup> Computer		การเชื่อมต่ออินเทอร์เน็ต Connect to internet		
	มี Have	ไม่มี None	มี Have	ไม่มี None	มี Have	ไม่มี None	เชื่อมต่อ Connect	ไม่เชื่อมต่อ None	
สระแก้ว	2,894	191,173	825	193,242	27,158	166,909	113,962	80,105	Sa Kaeo
ราชบุรี	12,999	229,430	1,255	241,174	52,608	189,821	172,783	69,646	Ratchaburi
กาญจนบุรี	7,912	231,920	1,333	238,499	31,516	208,317	139,089	100,743	Kanchanaburi
สุพรรณบุรี	7,368	258,136	1,530	263,974	35,620	229,884	142,690	122,814	Suphan Buri
นครปฐม	7,934	327,588	982	334,540	75,345	260,177	235,231	100,291	Nakhon Pathom
สมุทรสาคร	19,337	311,917	1,774	329,480	52,980	278,274	225,521	105,733	Samut Sakhon
สมุทรสงคราม	3,257	56,582	193	59,646	11,621	48,218	40,786	19,053	Samut Songkhram
เพชรบุรี	9,548	140,475	167	149,856	27,630	122,393	101,149	48,874	Phetchaburi
ประจวบคีรีขันธ์	5,395	143,791	580	148,606	27,886	121,300	98,910	50,276	Prachuap Khiri Khan

1/ รวมคอมพิวเตอร์แบบตั้งโต๊ะ แบบกระเป๋าหิ้ว แท็บเล็ต

1/ Including Personal computer Notebook Tablet

ที่มา: สำรองการมีผู้ใช้เทคโนโลยีสารสนเทศและการสื่อสารในครัวเรือน พ.ศ. 2561  
สำนักงานสถิติแห่งชาติ

Source: The 2018 Information and Communication Technology Survey on Household,  
National Statistical Office

สถิติการท่องเที่ยวและการกีฬา

---

Tourism and Sports Statistics





ตาราง 17.1 สถานพักแรม ห้องพัก ผู้เยี่ยมชม และรายได้จากการท่องเที่ยว เป็นรายจังหวัด ภาคกลาง พ.ศ. 2561

Table 17.1 Accommodation, Room, Visitor and Tourism Receipt by Province of Central Region: 2018

จังหวัด	ห้องพัก (ห้อง) Room	ผู้เยี่ยมชม (Visitor)		รายได้จากการ ท่องเที่ยว (ล้านบาท) Tourism receipt (Mil. baht)	Provincial
		นักท่องเที่ยว Tourist	นักท่องเที่ยว Excursionist		
ภาคกลาง	195,561	53,835,233	52,724,181	524,662.87	Central Region
สมุทรปราการ	4,380	1,037,246	2,336,393	6,611.44	Samut Prakan
นนทบุรี	3,177	962,260	1,701,765	4,356.97	Nonthaburi
ปทุมธานี	2,702	679,015	1,419,329	3,391.23	Pathum Thani
พระนครศรีอยุธยา	5,372	1,723,710	6,625,903	19,016.22	Phra Nakhon Si Ayutthaya
อ่างทอง	498	285,797	530,835	993.54	Ang Thong
ลพบุรี	2,085	1,115,751	2,338,876	5,574.02	Lop Buri
สิงห์บุรี	617	201,464	351,532	833.11	Sing Buri
ชัยนาท	927	378,126	472,713	1,321.59	Chai Nat
สระบุรี	3,260	1,464,136	2,892,140	6,758.74	Saraburi
ชลบุรี	66,532	15,521,103	2,690,436	264,543.05	Chon Buri
ระยอง	15,185	4,885,274	2,876,388	36,858.05	Rayong
จันทบุรี	6,227	1,787,728	680,486	8,520.18	Chanthaburi
ตราด	11,366	2,071,961	106,743	19,295.58	Trat
ฉะเชิงเทรา	1,506	558,890	2,849,683	4,994.01	Chachoengsao
ปราจีนบุรี	3,069	1,016,535	651,274	5,058.21	Prachin Buri
นครนายก	5,494	1,799,094	1,233,759	7,461.55	Nakhon Nayok
สระแก้ว	2,996	951,551	1,301,055	6,833.06	Sa Kaeo
ราชบุรี	5,051	1,000,457	1,249,411	4,251.84	Ratchaburi
กาญจนบุรี	16,451	3,615,805	5,845,809	26,796.40	Kanchanaburi
สุพรรณบุรี	4,119	1,067,446	2,263,801	5,687.87	Suphan Buri
นครปฐม	4,348	1,413,480	2,763,806	6,135.99	Nakhon Pathom
สมุทรสาคร	2,003	786,698	770,706	2,630.26	Samut Sakhon

ตาราง 17.1 สถานพักแรม ห้องพัก ผู้เยี่ยมชมเยือน และรายได้จากการท่องเที่ยว เป็นรายจังหวัด ภาคกลาง พ.ศ. 2561 (ต่อ)

Table 17.1 Accommodation, Room, Visitor and Tourism Receipt by Province of Central Region: 2018 (Cont.)

จังหวัด	ห้องพัก (ห้อง) Room	ผู้เยี่ยมชมเยือน (Visitor)		รายได้จากการ ท่องเที่ยว (ล้านบาท) Tourism receipt (Mil. baht)	Provincial
		นักท่องเที่ยว Tourist	นักท่องเที่ยว Excursionist		
สมุทรสงคราม	2,650	797,804	1,250,917	3,018.70	Samut Songkhram
เพชรบุรี	11,096	4,208,356	4,856,440	31,574.46	Phetchaburi
ประจวบคีรีขันธ์	14,450	4,505,546	2,663,981	42,146.80	Prachuap Khiri Khan

ที่มา: สำนักงานปลัดกระทรวง กระทรวงการท่องเที่ยวและกีฬา

Source: Office of the Permanent Secretary, Ministry of Tourism and Sports

ตาราง 17.2 สถิติการท่องเที่ยวของจังหวัดประจวบคีรีขันธ์ พ.ศ. 2559 - 2561

Table 17.2 Prachuap Khiri Khan Tourism Statistics: 2016 - 2018

รายการ	2559 (2016)	2560 (2017)	2561 (2018)	อัตราการเปลี่ยนแปลง		Item
				Percentage change (%)		
				2560 (2017)	2561 (2018)	
จำนวนห้อง (ห้อง)	9,327	14,450	14,450	54.9	0.0	Number of room in accommodation (room)
จำนวนผู้เยี่ยมชม	4,979,804	6,918,369	7,169,527	38.9	3.6	Number of visitor
ชาวไทย	4,015,323	5,713,341	5,938,354	42.3	3.9	Thai
ชาวต่างประเทศ	964,481	1,205,028	1,231,173	24.9	2.2	Foreigner
จำนวนนักท่องเที่ยว <sup>1/</sup>	3,108,886	4,388,662	4,505,546	41.2	2.7	Number of tourist <sup>1/</sup>
ชาวไทย	2,289,813	3,357,930	3,458,347	46.6	3.0	Thai
ชาวต่างประเทศ	819,073	1,030,732	1,047,199	25.8	1.6	Foreigner
จำนวนนักท่องเที่ยว <sup>2/</sup>	1,870,918	2,529,707	2,663,981	35.2	5.3	Number of excursionist <sup>2/</sup>
ชาวไทย	1,725,510	2,355,411	2,480,007	36.5	5.3	Thai
ชาวต่างประเทศ	145,408	174,296	183,974	19.9	5.6	Foreigner
ระยะเวลาพำนักเฉลี่ยของนักท่องเที่ยว (วัน)	3.02	2.78	2.71	-7.9	-2.5	Average length of stay (Day)
ชาวไทย	2.88	2.64	2.53	-8.3	-4.2	Thai
ชาวต่างประเทศ	3.40	3.27	3.30	-3.8	0.9	Foreigner
ค่าใช้จ่ายเฉลี่ย (บาท/คน/วัน)						Average expenditure (Baht/Person/Day)
ผู้เยี่ยมชม	2,623.91	2,689.77	2,834.48	2.5	5.4	Visitors
ชาวไทย	2,360.57	2,395.81	2,520.34	1.5	5.2	Thai
ชาวต่างประเทศ	4,885.19	3,620.22	3,803.69	-25.9	5.1	Foreigner

ตาราง 17.2 สถิติการท่องเที่ยวของจังหวัดประจวบคีรีขันธ์ พ.ศ. 2559 - 2561 (ต่อ)

Table 17.2 Prachuap Khiri Khan Tourism Statistics: 2016 - 2018 (Cont.)

รายการ	2559 (2016)	2560 (2017)	2561 (2018)	อัตราการเปลี่ยนแปลง		Item
				Percentage change (%)		
				2560 (2017)	2561 (2018)	
นักท่องเที่ยว	2,864.13	2,955.32	3,131.56	3.2	6.0	Tourist
ชาวไทย	2,612.41	2,665.39	2,824.19	2.0	6.0	Thai
ชาวต่างประเทศ	3,460.23	3,717.86	3,909.78	7.4	5.2	Foreigner
นักทัศนจาร	1,419.65	1,405.41	1,473.35	-1.0	4.8	Excursionist
ชาวไทย	1,398.10	1,381.22	1,448.30	-1.2	4.9	Thai
ชาวต่างประเทศ	1,675.43	1,732.34	1,810.96	3.4	4.5	Foreigner
รายได้จากการท่องเที่ยว (ล้านบาท)						Tourism receipt (Million baht)
ผู้เยี่ยมเยือน	29,520.16	39,714.82	42,146.80	34.5	6.1	Visitors
ชาวไทย	19,640.36	26,881.88	28,302.37	36.9	5.3	Thai
ชาวต่างประเทศ	9,879.80	12,832.94	13,844.43	29.9	7.9	Foreigner

1/ นักท่องเที่ยว หมายถึง ผู้ที่เดินทางไปเยือนจังหวัดนั้น โดยวัตถุประสงค์ต่างๆ  
ที่ไม่ใช่การไปทำงานประจำ การศึกษา และไม่ใช่คนท้องถิ่นที่มีภูมิลำเนา  
หรือศึกษาอยู่ที่จังหวัดนั้น ทั้งนี้ต้องพักค้างคืนอย่างน้อย 1 คืน

2/ นักทัศนจาร หมายถึง ผู้เยี่ยมเยือนที่ไม่พักค้างคืน

ที่มา: สำนักงานปลัดกระทรวง กระทรวงการท่องเที่ยวและกีฬา

1/ Tourist: These who visit to province on their own any seasons excepting work,  
education and these who are not the person living  
or education in the province must stay at least one night.

2/ Excursionist: The visitors who do not stay overnight in the province

Source: Office of the Permanent Secretary, Ministry of Tourism and Sports

สถิติการเงิน การธนาคาร และการประกันภัย

---

Finance, Banking and Insurance Statistics



ตาราง 18.1 เงินรับฝาก และเงินให้สินเชื่อของธนาคารพาณิชย์ เป็นรายจังหวัด ภาคกลาง พ.ศ. 2561

Table 18.1 Deposits and Credits of Commercial Bank by Province of Central Region: 2018

(ล้านบาท Million Baht)

จังหวัด	จำนวน สำนักงาน Number of branch	เงินฝาก Deposits					สินเชื่อ Credits					Provincial
		รวม Total	จ่ายคืนเมื่อ ทางถาม Demand deposit	ออมทรัพย์ Saving deposit	ประจำ Time deposit	เงินฝากอื่น ๆ Others	รวม Total	เงินเบิกเกินบัญชี Overdraft	เงินให้กู้ยืม Loan	ตั๋วเงิน Bills	อื่นๆ Others	
ภาคกลาง	2,170	2,934,445	105,165	1,889,776	937,776	1,729	2,047,202	270,206	1,528,033	248,516	447	Central Region
สมุทรปราการ	231	490,765	24,302	307,654	158,536	273	275,844	35,486	195,697	44,587	74	Samut Prakan
นนทบุรี	225	447,285	12,099	296,801	138,363	21	237,382	23,958	191,594	21,748	82	Nonthaburi
ปทุมธานี	181	274,967	10,369	180,601	83,960	37	179,189	23,541	136,802	18,796	50	Pathum Thani
พระนครศรีอยุธยา	98	116,585	3,653	69,220	42,591	1,121	80,037	9,164	61,684	9,185	4	Phra Nakhon Si Ayutthaya
อ่างทอง	18	15,824	258	10,066	5,500	0	9,643	2,028	5,123	2,487	4	Ang Thong
ลพบุรี	56	47,731	794	30,432	16,505	0	40,157	6,423	27,992	5,739	3	Lop Buri
สิงห์บุรี	16	14,975	221	9,274	5,481	0	9,844	2,032	3,820	3,991	0	Sing Buri
ชัยนาท	21	13,515	298	9,070	4,147	0	13,226	2,170	5,327	5,709	20	Chai Nat
สระบุรี	71	69,153	1,773	43,449	23,931	0	54,581	8,197	41,297	5,076	12	Saraburi
ชลบุรี	339	437,179	15,756	297,547	123,852	24	400,902	35,111	336,028	29,738	26	Chon Buri
ระยอง	107	140,455	9,371	98,264	32,799	21	146,354	16,173	116,575	13,573	32	Rayong
จันทบุรี	51	55,880	969	38,267	16,640	4	31,206	7,664	21,422	2,106	15	Chanthaburi
ตราด	25	17,985	315	12,144	5,525	0	8,488	2,446	5,554	488	0	Trat
ฉะเชิงเทรา	68	82,742	2,255	51,504	28,982	1	63,156	9,216	45,258	8,625	58	Chachoengsao
ปราจีนบุรี	49	40,734	1,211	28,235	11,287	0	30,338	3,862	24,644	1,830	2	Prachin Buri
นครนายก	20	18,613	534	10,365	7,714	0	8,155	1,653	5,480	1,022	0	Nakhon Nayok
สระแก้ว	39	22,434	709	17,171	4,524	30	16,645	3,506	10,305	2,833	0	Sa Kaeo



ตาราง 18.1 เงินรับฝาก และเงินให้สินเชื่อของธนาคารพาณิชย์ เป็นรายจังหวัด ภาคกลาง พ.ศ. 2561 (ต่อ)

Table 18.1 Deposits and Credits of Commercial Bank by Province of Central Region: 2018 (Cont.)

(ล้านบาท Million Baht)

จังหวัด	จำนวน สำนักงาน Number of branch	เงินฝาก Deposits					สินเชื่อ Credits					Provincial
		รวม Total	จ่ายคืนเมื่อ ทวงถาม Demand deposit	ออมทรัพย์ Saving deposit	ประจำ Time deposit	เงินฝากอื่น ๆ Others	รวม Total	เงินเบิกเกินบัญชี Overdraft	เงินให้กู้ยืม Loan	ตั๋วเงิน Bills	อื่นๆ Others	
ราชบุรี	82	85,807	2,351	49,970	33,485	1	59,028	10,234	37,280	11,507	7	Ratchaburi
กาญจนบุรี	52	45,403	992	30,336	14,075	1	30,564	6,520	19,600	4,442	1	Kanchanaburi
สุพรรณบุรี	64	54,542	938	36,594	16,996	15	42,115	8,426	22,347	11,318	25	Suphan Buri
นครปฐม	125	187,481	6,004	109,716	71,697	64	123,066	18,875	88,500	15,683	9	Nakhon Pathom
สมุทรสาคร	100	152,303	7,981	86,978	57,227	116	114,125	19,880	72,094	22,138	13	Samut Sakhon
สมุทรสงคราม	20	19,373	338	11,550	7,486	0	9,875	2,342	6,004	1,525	4	Samut Songkhram
เพชรบุรี	42	31,223	674	20,303	10,246	1	23,611	4,235	16,953	2,420	3	Phetchaburi
ประจวบคีรีขันธ์	70	51,492	999	34,264	16,229	0	39,670	7,063	30,655	1,947	4	Prachuap Khiri Khan

หมายเหตุ: 0 แทนจำนวนที่มีค่าน้อยกว่า 1 ล้านบาท

ที่มา: ธนาคารแห่งประเทศไทย

Note: 0 Represents Numbers that are less than 1 million Baht

Source: Bank of Thailand

ตาราง 18.2 เงินรับฝาก และเงินให้สินเชื่อของธนาคารพาณิชย์ พ.ศ. 2552 - 2561

Table 18.2 Deposits and Credits of Commercial Bank: 2009 - 2018

(ล้านบาท Million Baht)

ปี Year	จำนวน สำนักงาน Number of branch	เงินฝาก Deposits					สินเชื่อ Credits				
		รวม Total	จ่ายคืนเมื่อ ทวงถาม Demand deposit	ออมทรัพย์ Saving deposit	ประจำ Time deposit	เงินฝากอื่น ๆ Others	รวม Total	เงินเบิกเกินบัญชี Overdraft	เงินให้กู้ยืม Loan	ตั๋วเงิน Bills	อื่นๆ Others
2552 (2009)	53	28,087	923	14,634	12,530	0	19,956	4,971	13,223	1,757	4
2553 (2010)	56	30,054	790	16,413	12,850	0	22,078	5,391	14,750	1,933	4
2554 (2011)	60	33,502	820	18,883	13,799	0	24,544	5,838	16,324	2,368	14
2555 (2012)	59	38,801	862	22,106	15,833	0	29,144	6,732	19,553	2,857	2
2556 (2013)	58	43,406	920	24,563	17,913	10	34,834	7,497	24,030	3,305	2
2557 (2014)	59	46,118	1,011	26,323	18,432	353	36,762	7,957	25,993	2,810	2
2558 (2015)	60	48,612	1,081	30,185	17,257	88	38,322	7,892	27,641	2,787	3
2559 (2016)	63	50,171	1,062	32,160	16,949	0	37,345	7,706	27,433	2,202	4
2560 (2017)	65	51,113	1,143	33,359	16,611	0	36,401	7,422	26,565	2,410	4
2561 (2018)	70	51,492	999	34,264	16,229	0	39,670	7,063	30,655	1,947	4

หมายเหตุ: 0 แทน จำนวนที่มีค่าน้อยกว่า 1 ล้านบาท

ที่มา: ธนาคารแห่งประเทศไทย

Note: 0 Represents Numbers that are less than 1 million Baht

Source: Bank of Thailand

ตาราง 18.3 สาขา เงินฝาก เงินถอน และเงินฝากคงเหลือของธนาคารออมสิน จำแนกตามประเภทบัญชี เป็นรายอำเภอ พ.ศ. 2561

Table 18.3 Branches, Deposit, Withdrawals and Deposit Outstandings of The Government Saving Bank by Type and District: 2018

(พันบาท Thousand Baht)

อำเภอ	จำนวน สำนักงาน Number of branch	ประเภทเพื่อเรียก Savings deposits			ประเภทประจำ Fixed deposits			District
		เงินฝาก Deposit	เงินถอน Withdrawal	เงินฝากคงเหลือ เมื่อสิ้นปี Deposit outstandings at the end of the year	เงินฝาก Deposit	เงินถอน Withdrawal	เงินฝากคงเหลือ เมื่อสิ้นปี Deposit outstandings at the end of the year	
<b>รวมยอด</b>	<b>12</b>	<b>3,212,147,219.25</b>	<b>5,483,643,407.63</b>	<b>1,979,708,757.40</b>	<b>539,726,093.11</b>	<b>179,280,026.92</b>	<b>330,842,128.18</b>	<b>Total</b>
อำเภอเมืองประจวบคีรีขันธ์	1	627,577,959.07	2,044,183,458.55	621,900,718.80	113,663,460.00	121,020,678.61	6,482,558.75	Mueang Prachuap Khiri Khan District
อำเภอกุยบุรี	1	519,937.49	479,936.74	171,006.10	328,345.84	298,675.82	729,162.26	Kui Buri District
อำเภอทับสะแก	1	564,437.06	694,019.31	405,218.39	123,738.32	34,790.64	1,719,980.31	Thap Sakae District
อำเภอบางสะพาน	1	733,012,104.20	863,478,807.67	617,872,814.20	138,830,056.99	19,722,207.12	63,681,968.26	Bang Saphan District
อำเภอบางสะพานน้อย	1	275,050.00	247,505.00	172,579.00	34,250.00	14,811.00	68,878.00	Bang Saphan Noi District
อำเภอปราณบุรี	3	832,805,100.50	1,147,659,756.07	313,890,388.59	25,684,462.12	12,559,438.18	71,355,299.80	Pran Buri District
อำเภอหัวหิน	3	1,016,882,684.12	1,426,057,338.80	424,781,900.56	260,839,212.29	25,582,737.68	186,786,081.55	Hua Hin District
อำเภอสามร้อยยอด	1	509,946.81	842,585.49	514,131.76	222,567.55	46,687.87	318,199.25	Sam Roi Yot District

ที่มา: ธนาคารออมสิน ภาคกลาง จังหวัดประจวบคีรีขันธ์

Source: Government Saving Bank, Regional Office Prachuap Khiri Khan

ตาราง 18.4 สหกรณ์ จำแนกตามประเภทสหกรณ์ เป็นรายอำเภอ พ.ศ. 2561

Table 18.4 Cooperatives by Type of Cooperatives and District: 2018

อำเภอ	รวม Total	สหกรณ์ภาคการเกษตร Agricultural co-operatives group			สหกรณ์นอกภาคการเกษตร Non agricultural co-operatives group				District
		การเกษตร Agricultural	ประมง Fisheries	นิคม Land settlement	ออมทรัพย์ Thrift and credit	สหกรณ์เครดิต ยูเนียน Credit Union	ร้านค้า Consumer	บริการ Service	
<b>รวมยอด</b>	<b>93</b>	<b>41</b>	<b>3</b>	<b>1</b>	<b>14</b>	<b>20</b>	<b>1</b>	<b>13</b>	<b>Total</b>
อำเภอเมืองประจวบคีรีขันธ์	20	5	1	0	9	1	0	4	Mueang Prachuap Khiri Khan District
อำเภอกุยบุรี	11	8	0	0	1	2	0	0	Kui Buri District
อำเภอทับสะแก	14	4	0	0	0	9	0	1	Thap Sakae District
อำเภอบางสะพาน	12	6	0	1	0	3	0	2	Bang Saphan District
อำเภอบางสะพานน้อย	8	5	0	0	0	2	0	1	Bang Saphan Noi District
อำเภอปราณบุรี	12	6	1	0	2	1	1	1	Pran Buri District
อำเภอหัวหิน	13	6	0	0	2	2	0	3	Hua Hin District
อำเภอสามร้อยยอด	3	1	1	0	0	0	0	1	Sam Roi Yot District

ที่มา: สำนักงานสหกรณ์จังหวัด ประจวบคีรีขันธ์

Source: Prachuap Khiri Khan Provincial Cooperative Office

ตาราง 18.5 สถิติการรับประกันชีวิต พ.ศ. 2551 - 2560

Table 18.5 Statistics of Life Insurance Business: 2008 - 2017

ปี Year	จำนวนกรมธรรม์ ที่มีผลบังคับ (ราย) Policies in force (Policies)	จำนวน เงินเอาประกันภัย (พันบาท) Sum Insured (Thousand Baht)	เบี้ยประกันภัย รับทั้งสิ้น (พันบาท) Premiums (Thousand Baht)	เงินที่จ่าย ตามกรมธรรม์ (พันบาท) Benefit Payment (Thousand Baht)
2551 (2008)	121,998	38,523,799	1,252,286	462,534
2552 (2009)	127,405	28,312,940	1,485,417	531,638
2553 (2010)	132,029	31,924,687	1,691,735	589,546
2554 (2011)	138,636	34,429,469	1,815,168	649,638
2555 (2012)	135,237	39,443,827	1,991,984	788,273
2556 (2013)	145,794	49,749,228	2,245,765	864,485
2557 (2014)	150,059	46,421,661	2,473,486	838,402
2558 (2015)	149,106	47,986,531	2,615,767	1,130,687
2559 (2016)	149,642	52,997,478	2,663,244	1,218,606
2560 (2017)	159,360	53,655,939	2,782,064	1,279,844

ที่มา: สำนักงานคณะกรรมการกำกับและส่งเสริมการประกอบธุรกิจประกันภัย

Source: Office of Insurance Commission

สถิติการคลัง

---

Fiscal Statistics



ตาราง 19.1 รายรับ และรายจ่ายจริงขององค์การบริหารส่วนจังหวัด เทศบาล และองค์การบริหารส่วนตำบล จำแนกตามประเภท ปีงบประมาณ 2559 - 2560

Table 19.1 Actual Revenue and Expenditure of Provincial Administrative Organization, Municipality and Subdistrict Administration Organization by Type: Fiscal Years 2016 - 2017

(พันบาท Thousand Baht)

ประเภท	2559 (2016)			2560 (2017)			Type
	องค์การบริหาร ส่วนจังหวัด Provincial Administration Organization	เทศบาล Municipality	องค์การบริหาร ส่วนตำบล Subdistrict Administration Organization	องค์การบริหาร ส่วนจังหวัด Provincial Administration Organization	เทศบาล Municipality	องค์การบริหาร ส่วนตำบล Subdistrict Administration Organization	
<b>รายได้รวม</b>	<b>600,792,764</b>	<b>1,880,015,275</b>	<b>2,146,804,963</b>	<b>585,566,785</b>	<b>1,938,281,217</b>	<b>2,142,041,502</b>	<b>Total of Revenue</b>
ภาษีอากร	50,398,385	253,935,416	141,159,770	59,752,820	270,595,645	139,905,485	Taxes and duties
ค่าธรรมเนียม ใบอนุญาตและค่าปรับ	7,731,248	56,999,409	18,318,576	913,716	65,547,920	20,988,009	Fees, License fees and fines
ทรัพย์สิน	5,438,868	46,523,901	12,077,388	6,209,408	41,450,873	13,334,690	Property
สาธารณูปโภค และการพาณิชย์	-	4,030,088	2,656,722	-	3,811,127	6,035,329	Public utilities and commerce
เบ็ดเตล็ด	1,489,625	4,942,581	4,710,669	1,060,715	3,837,365	4,876,374	Miscellaneous
เงินอุดหนุน	182,900,617	736,006,677	1,011,373,488	126,173,684	724,765,780	922,343,390	Subsidies
อื่น ๆ	352,834,021	777,577,202	956,508,350	382,456,442	828,272,508	1,034,558,226	Others
<b>รายจ่ายรวม</b>	<b>592,177,092</b>	<b>1,759,242,012</b>	<b>1,936,113,094</b>	<b>521,183,183</b>	<b>1,727,076,494</b>	<b>1,905,406,098</b>	<b>Total of Expenditure</b>
งบกลาง	37,451,330	244,301,928	249,138,578	52,786,977	224,818,629	444,529,219	Central fund
งบบุคลากร	63,405,599	575,056,610	464,528,131	61,270,571	666,228,886	509,867,146	Personnel
งบดำเนินงาน	80,350,883	463,602,883	307,712,123	70,289,486	458,790,434	309,270,830	Operations
งบลงทุน	376,807,486	3,408,34,974	521,038,605	330,598,129	316,785,371	466,529,532	Investments
งบอุดหนุน	34,161,795	134,064,997	387,486,684	6,238,020	58,881,134	170,190,665	Subsidies
งบรายจ่ายอื่น	-	1,380,620	6,208,973	-	1,572,040	5,018,705	Others

ที่มา: สำนักงานส่งเสริมการปกครองท้องถิ่นจังหวัดประจวบคีรีขันธ์

Source: Prachuap Khiri Khan Provincial Office of Local Administration



ตาราง 19.2 รายรับ และรายจ่ายจริงของเทศบาล จำแนกตามประเภท เป็นรายอำเภอ และเทศบาล ปีงบประมาณ 2560

Table 19.2 Actual Revenue and Expenditure of Municipality by Type, District and Municipality: Fiscal Year 2018

(พันบาท Thousand Baht)

อำเภอ/เทศบาล	รายได้ Revenue							รายจ่าย Expenditure						District/municipality
	ภาษีอากร Taxes and duties	ค่าธรรมเนียม ใบอนุญาต และค่าปรับ Fees, License- fees and fines	ทรัพย์สิน Property	สาธารณูปโภค และการพาณิชย์ Public utilities and commerce	เบ็ดเตล็ด Miscellaneous	เงินอุดหนุน Subsidies	อื่น ๆ Others	งบกลาง Central fund	งบบุคลากร Personnel	งบดำเนินงาน Operations	งบลงทุน Investments	งบอุดหนุน Subsidies	รายจ่ายอื่นๆ Others	
<b>รวมยอด</b>	<b>265,168,505</b>	<b>65,031,227</b>	<b>40,525,447</b>	<b>3,811,127</b>	<b>3,822,650</b>	<b>690,184,417</b>	<b>795,142,228</b>	<b>224,818,629</b>	<b>635,428,923</b>	<b>441,389,332</b>	<b>305,984,581</b>	<b>56,251,749</b>	<b>1,572,040</b>	<b>Total</b>
<b>อ.เมืองประจวบคีรีขันธ์</b>														<b>Mueang Prachuap Khiri Khan District</b>
เทศบาลเมืองประจวบคีรีขันธ์	-	-	-	-	-	-	-	-	-	-	-	-	-	Prachuap Khiri Khan Town Municipality
เทศบาลตำบลคลองวาฬ	24,187,255	3,616,363	4,886,476	1,507,969	810,986	118,446,961	75,135,057	45,079,210	86,252,245	45,231,035	20,588,930	14,714,940	-	Khlong Wan Subdistrict Municipality
เทศบาลตำบล ก.ม.5	936,955	186,453	1,044,367	-	24,720	15,486,827	21,592,720	6,852,399	1,257,265	7,347,025	4,976,551	1,885,000	17,710	Kor Mor Ha Subdistrict Municipality
<b>อ.กุยบุรี</b>														<b>Kui Buri District</b>
เทศบาลตำบลไร่ไหม	-	-	-	-	-	-	-	-	-	-	-	-	-	Rai Mai Subdistrict Municipality
เทศบาลตำบลกุยบุรี	1,191,364	328,327	923,486	-	36,420	16,120,039	23,859,372	7,475,602	13,821,096	5,946,730	3,533,454	1,101,103	-	Kui Buri Subdistrict Municipality
<b>อ.ทับสะแก</b>														<b>Thap Sakae District</b>
เทศบาลตำบลทับสะแก	3,868,244	1,277,509	1,992,232	-	95,875	29,533,824	35,174,747	13,748,335	18,052,315	11,150,854	18,630,450	4,700,871	-	Thap Sakae Subdistrict Municipality
<b>อ.บางสะพาน</b>														<b>Bang Saphan District</b>
เทศบาลตำบลรอนทอง	2,535,698	458,083	647,540	-	67,306	17,032,332	18,369,134	7,236,175	10,300,065	8,251,861	6,191,507	3,900,800	-	Ron Thong Subdistrict Municipality
เทศบาลตำบลบ้านกรูด	1,700,392	281,438	393,324	-	111,335	16,129,418	22,119,449	10,994,580	11,214,829	8,221,700	2,179,370	1,816,000	-	Ban Krut Subdistrict Municipality
เทศบาลตำบลกำเนิดนพคุณ	-	-	-	-	-	-	-	-	-	-	-	-	-	Kamnoet Noppakhun Subdistrict Municipality
<b>อ.บางสะพานน้อย</b>														<b>Bang Saphan Noi District</b>
เทศบาลตำบลบางสะพานน้อย	2,340,036	857,786	988,711	-	412,021	24,387,326	32,020,542	10,065,648	18,096,232	11,029,903	4,373,136	4,373,136	-	Bang Saphan Noi Subdistrict Municipality
<b>อ.ปราณบุรี</b>														<b>Pran Buri District</b>
เทศบาลตำบลปากน้ำปราณ	9,508,563	2,792,181	875,178	-	505,663	61,422,515	6,2420,910	31,275,383	43,275,383	3,4705,248	44,609,919	4,733,405	1,481,200	Pak Nam Pran Subdistrict Municipality
เทศบาลตำบลปราณบุรี	1,531,593	663,734	749,034	-	20,708	13,881,830	18,871,568	7,872,361	11,764,491	6,875,180	6,929,800	1,405,000	-	Pran Buri Subdistrict Municipality
เทศบาลตำบลเขาน้อย	3,813,672	617,610	2,330,970	-	217,764	23,401,961	34,375,555	13,106,690	17,182,792	14,977,851	13,260,108	2,262,033	20,000	Khao Noi Subdistrict Municipality
<b>อ.หัวหิน</b>														<b>Hua Hin District</b>
เทศบาลเมืองหัวหิน	-	-	-	-	-	-	-	-	-	-	-	-	-	Hua Hin Town Municipality
เทศบาลตำบลหนองพลับ	-	-	-	-	-	-	-	-	-	-	-	-	-	Nong Phlap Subdistrict Municipality
<b>อ.สามร้อยยอด</b>														<b>Sam Roi Yot District</b>
เทศบาลตำบลไร่เก่า	-	-	-	-	-	-	-	-	-	-	-	-	-	Rai Kao Subdistrict Municipality

ที่มา: สำนักงานส่งเสริมการปกครองท้องถิ่นจังหวัดประจวบคีรีขันธ์

Source: Prachuap Khiri Khan Provincial Office of Local Administration

ตาราง 19.3 รายรับ และรายจ่ายจริงขององค์การบริหารส่วนตำบล จำแนกตามประเภท เป็นรายอำเภอ และองค์การบริหารส่วนตำบล ปีงบประมาณ 2560

Table 19.3 Actual Revenue and Expenditure of Subdistrict Administration Organization by Type, District and Subdistrict Administration Organization: Fiscal Year 2018

(พันบาท Thousand Baht)

อำเภอ/ องค์การ บริหารส่วนตำบล	รายได้ Revenue							รายจ่าย Expenditure						District/ Subdistrict Administration Organization
	ภาษีอากร Taxes and duties	ค่าธรรมเนียม ใบอนุญาต และค่าปรับ Fees, License- fees and fines	ทรัพย์สิน Property	สาธารณูปโภค และการพาณิชย์ Public utilities and commerce	เบ็ดเตล็ด Miscellaneous	เงินอุดหนุน Subsidies	อื่น ๆ Others	งบกลาง Central fund	งบบุคลากร Personnel	งบดำเนินงาน Operations	งบลงทุน Investments	งบอุดหนุน Subsidies	รายจ่ายอื่นๆ Others	
<b>รวมยอด</b>	<b>134,478,344</b>	<b>20,471,316</b>	<b>12,409,264</b>	<b>6,035,329</b>	<b>4,861,659</b>	<b>88,776,2027</b>	<b>10,157,22364</b>	<b>438,053,249</b>	<b>479,067,183</b>	<b>291,869,728</b>	<b>459,696,136</b>	<b>167,561,280</b>	<b>5,018,705</b>	<b>Total</b>
<b>อำเภอเมืองประจวบคีรีขันธ์</b>	<b>Mueang Prachuap Khiri Khan District</b>													
อบต. บ่อนอก	2,266,424	476,151	266,271	-	1,800	20,671,424	24,240,809	11,659,984	8,455,229	3,725,446	10,570,556	2,715,801	-	Office of the Bo Nok SAO.
อบต. ห้วยทราย	864,088	271,957	322,547	-	307,850	22,970,187	24,763,890	12,702,952	10,078,526	6,003,754	7,328,920	2,379,980	-	Office of the Huai Sai SAO.
อบต. อ่าวน้อย	5,928,600	687,776	782,205	-	368,851	47,339,054	46,682,325	28,149,182	18,296,837	10,707,167	32,967,538	4,715,913	17,000	Office of the Ao Noi SAO.
อบต. เกาะหลัก	2,802,913	538,974	637,891	2,828,364	83,788	25,202,384	34,743,249	15,411,755	15,315,001	8,674,931	19,244,280	1,314,845	4,658,500	Office of the Ko Lak SAO.
อบต. คลองวาฬ	32,322,808	2,275,593	808,891	1,350,990	93,000	21,128,112	29,036,970	12,578,883	15,526,635	9,598,160	34,600,147	2,889,108	17,000	Office of the Khlong Wan SAO.
<b>อำเภอกุยบุรี</b>	<b>Kui Buri District</b>													
อบต. ดอนยายหนู	250,017	1,015	218,376	-	39,309	10,109,359	14,173,015	2,922,636	6,332,467	4,490,078	4,020,840	3,955,884	17,000	Office of the Don Yai Nu SAO.
อบต. สามกระชาย	907,337	393,474	242,155	-	7,200	26,597,463	25,262,222	14,011,439	14,748,080	9,030,922	12,409,300	2,317,683	-	Office of the Sam Krathai SAO.
อบต. กุยบุรี	892,130	2,839,458	156,176	-	33,411	11,462,192	14,064,438	5,529,119	7,579,517	1,833,112	6,138,280	526,000	-	Office of the Kui Buri SAO.
อบต. กุยเหนือ	1,340,184	46,468	241,347	-	25,149	11,097,694	16,703,937	7,443,254	7,055,280	2,347,840	7,838,370	3,778,886	17,710	Office of the Kui Nuea SAO.
อบต. เขาแดง	32,634	121,050	137,062	-	9,550	7,342,216	13,252,323	3,434,229	7,100,946	3,404,567	5,341,520	1,039,730	17,000	Office of the Khao Daeng SAO.
อบต. หาดขาม	768,879	97,677	221,712	-	226,890	32,431,119	26,635,975	14,786,359	12,310,592	8,748,284	16,037,252	7,321,100	17,000	Office of the Hat Kham SAO.
<b>อำเภอทับสะแก</b>	<b>Thap Sakae District</b>													
อบต. นาหูกวาง	1,819,412	67,963	312,432	80,964	49,232	30,484,737	21,813,268	13,856,473	11,476,847	7,424,054	16,766,400	3,084,708	17,710	Office of the Na Hu Kwang SAO.
อบต. อ่างทอง	1,692,930	26,567	352,211	-	104,200	23,645,838	25,461,629	13,745,796	10,299,510	4,657,781	13,455,449	2,928,315	-	Office of the Ang Thong SAO.
อบต. ทับสะแก	962,377	211,066	144,931	-	111,260	17,373,654	16,222,691	6,456,537	4,082,993	6,218,365	7,522,400	8,953,693	-	Office of the Thap Sakae SAO.
อบต. แสงอรุณ	649,500	88,504	161,152	-	18,470	10,347,079	14,353,466	6,376,669	6,944,333	2,680,710	5,904,040	675,785	17,710	Office of the Saeng Arun SAO.
อบต. ห้วยยาง	1,467,870	665,729	182,733	-	255,850	31,378,750	24,280,456	12,971,791	11,596,209	7,002,746	12,486,690	3,773,315	-	Office of the Huai Yang SAO.
อบต. เขาล้าน	563,972	71,444	130,491	-	29,070	19,732,277	19,802,868	11,669,729	8,846,187	4,919,597	10,942,820	2,883,488	17,710	Office of the Khao Lan SAO.
<b>อำเภอบางสะพาน</b>	<b>Bang Saphan District</b>													
อบต. ร่อนทอง	1,432,379	133,411	536,350	-	34,467	20,367,466	26,072,450	14,968,945	11,115,684	5,129,300	10,945,230	1,845,000	-	Office of the Ron Thong SAO.
อบต. ชัยเกษม	911,918	427,953	378,792	-	474,700	32,129,864	25,406,003	15,733,068	14,983,916	7,903,751	9,104,500	4,590,160	17,710	Office of the Chai Kasem SAO.
อบต. ทองมจล	928,415	115,738	454,854	-	105,000	26,692,956	22,459,364	14,131,133	11,169,131	6,295,573	11,876,345	5,449,708	17,710	Office of the Thong Mongkhon SAO.
อบต. ธงชัย	390,993	319,980	131,225	-	48,168	20,188,840	19,883,214	12,224,360	10,199,819	6,067,475	5,342,860	3,202,000	-	Office of the Thong Chai SAO.
อบต. กำเนิดนพคุณ	2,472,779	112,947	263,196	-	81,536	15,601,786	21,013,519	8,163,169	8,363,878	4,500,729	7,437,120	2,627,113	-	Office of the Kamnoet Nopphakhun SAO.
อบต. พงศ์ประศาสน์	874,337	27,809	62,764	4,000	-	13,327,233	18,346,041	10,322,477	8,679,149	6,346,024	3,845,400	1,879,000	-	Office of the Phong Prasat SAO.

ตาราง 19.3 รายรับ และรายจ่ายจริงขององค์การบริหารส่วนตำบล จำแนกตามประเภท เป็นรายอำเภอ และองค์การบริหารส่วนตำบล ปีงบประมาณ 2560 (ต่อ)

Table 19.3 Actual Revenue and Expenditure of Subdistrict Administration Organization by Type, District and Subdistrict Administration Organization: Fiscal Year 2018 (Cont.)

(พันบาท Thousand Baht)

อำเภอ/ องค์การ บริหารส่วนตำบล	รายได้ Revenue							รายจ่าย Expenditure						District/ Subdistrict Administration Organization
	ภาษีอากร Taxes and duties	ค่าธรรมเนียม ใบอนุญาต และค่าปรับ Fees, License- fees and fines	ทรัพย์สิน Property	สาธารณูปโภค และการพาณิชย์ Public utilities and commerce	เบ็ดเตล็ด Miscellaneous	เงินอุดหนุน Subsidies	อื่น ๆ Others	งบกลาง Central fund	งบบุคลากร Personnel	งบดำเนินงาน Operations	งบลงทุน Investments	งบอุดหนุน Subsidies	รายจ่ายอื่นๆ Others	
อบต. แม่รำพึง	28,133,717	1,581,040	743,395	-	109,500	10,616,564	19,786,832	924,167	1,126,243	8696,258	4,301,761	14,822,348	-	Office of the Mae Ramphueng SAO.
<b>อำเภอบางสะพานน้อย</b>														<b>Bang Saphan Noi District</b>
อบต. ไชยราช	1,255,996	307,205	211,513	1,493,928	196,085	25,844,622	2,2041,608	8,969,726	14,279,223	11,284,809	7,544,400	4,913,000	17,710	Office of the Chaiyathong SAO.
อบต. ทราญทอง	1,294,476	396,218	114,391	-	61,170	16,934,940	20,743,728	9,559,019	9,752,466	4,663,900	8,145,597	2,610,097	-	Office of the Sai Thong SAO.
อบต. ช่างแรก	726,800	355,576	35,735,7051	11,718	65,015	29,390,937	23,803,014	11,747,138	8,755,362	6,741,974	11,160,790	8,122,000	-	Office of the Chang Raek SAO.
อบต. ปากแพรง	393,812	208,360	54,556	-	127,100	17,871,772	13,977,408	5,521,849	6,635,446	7,518,206	4,419,765	6,302,000	-	Office of the Pak Phraek SAO.
อบต. บางสะพาน	417,534	17,488	36,862	-	14,642	10,157,901	15,225,111	7,745,079	6,579,353	5,752,685	2,251,200	1,186,000	-	Office of the Bang Saphan SAO.
<b>อำเภอปราณบุรี</b>														<b>Pran Buri District</b>
อบต. หนองตาตัม	2,244,319	713,246	314,852	158,420	40,812	51,916,149	32,016,131	15,060,169	33,628,572	17,925,035	9,061,316	6,008,299	17,710	Office of the Nong Ta Taem SAO.
อบต. วังพัง	6,441,911	1,044,788	243,664	-	671,531	31,318,287	40,967,801	14,955,492	15,625,740	13,536,482	32,516,727	2,163,613	17,710	Office of the Wang Phong SAO.
อบต. เขาช้าง	207,754	22,679	208,027	-	86,900	5,603,932	14,390,396	2,827,176	4,846,456	1,487,137	5,158,635	84,747	4,815	Office of the Khao Chao SAO.
อบต. ปราณบุรี	635,327	23,175	244,438	-	39,840	11,840,258	20,060,687	6,189,421	8,128,762	4,427,505	5,999,900	3,454,100	-	Office of the Pran Buri SAO.
อบต. ปากน้ำปราณ	7,275,317	880,916	364,755	-	170,497	18,335,637	41,616,136	6,526,206	22,213,044	8,786,196	11,598,110	3,164,509	17,000	Office of the Pak Nam Pran SAO.
<b>อำเภอหัวหิน</b>														<b>Hua Hin District</b>
อบต. ห้วยสัตว์ใหญ่	-	-	-	-	-	-	-	-	-	-	-	-	-	Office of the Huai Sat Yai SAO.
อบต. หินเหล็กไฟ	9,239,377	1,972,339	508,697	-	115,158	32,897,546	53,870,070	14,809,355	22,588,701	19,577,023	27,015,204	5,749,626	-	Office of the Hin Lek Fai SAO.
อบต. บึงนคร	-	-	-	-	-	-	-	-	-	-	-	-	-	Office of the Bueng Nakhon SAO.
อบต. หนองพลับ	723,422	252,027	180,773	-	166,060	14,196,960	17,945,758	10,131,163	7,794,550	7,553,696	4,300,489	2,339,500	-	Office of the Nong Phlap SAO.
อบต. ห้วยไต้	3,720,135	1,203,837	218,495	-	109,668	27,593,114	51,900,647	15,129,741	19,253,127	13,135,038	12,176,330	62,680,716	-	Office of the Thap Tai SAO.
<b>อำเภอสามร้อยยอด</b>														<b>Sam Roi Yot District</b>
อบต. ศาลาลัย	2,768,784	36,944	150,122	-	46,500	14,418,367	17,178,966	6,359,555	8,782,545	6267,887	8,638,346	3,525,281	17,000	Office of the Salalai SAO.
อบต. ไร่ไหม	321,869	2,618	256,489	-	115,800	17,248,819	14,552,376	4,303,975	5,951,405	1,936,243	3,361,811	11,027,096	20,000	Office of the Rai Mai SAO.
อบต. ศิลาลอย	1,235,894	673,660	668,625	-	63,790	21,396,850	28,291,514	12,711,481	10,985,121	6,012,508	8,997,890	6,656,208	17,000	Office of the Sila Loi SAO.
อบต. ไร่เก่า	394,160	175,186	204,133	-	42,040	8,913,455	15,086,801	5,358,856	74,841,470	2,534,340	5,813,420	1,056,720	20,000	Office of the Rai Kao SAO.
อบต. สามร้อยยอด	4,216,846	585,312	182,660	106,945	110,800	23,644,277	27,593,255	9,973,741	13,602,832	6,122,441	15,108,188	3,260,200	20,000	Office of the Sam Roi Yot SAO.

ที่มา: สำนักงานส่งเสริมการปกครองท้องถิ่นจังหวัดประจวบคีรีขันธ์

Source: Prachuap Khiri Khan Provincial Office of Local Administration

ตาราง 19.4 รายได้จากการจัดเก็บเงินภาษีของกรมสรรพากร จำแนกตามประเภทภาษี เป็นรายอำเภอ พ.ศ. 2561

Table 19.4 Revenue Tax by Type of Taxes and District: 2018

อำเภอ	รวม Total	ประเภทภาษี (บาท) Type of taxes (Baht)							District
		บุคคลธรรมดา Personal income tax	นิติบุคคล Corporate income tax	การค้า Business tax	มูลค่าเพิ่ม Value added tax	ธุรกิจเฉพาะ Specific duties	อากรแสตมป์ Stamp duties	อื่น ๆ Others	
<b>รวมยอด</b>	<b>923,491,351.60</b>	<b>294,106,883.57</b>	<b>202,254,989.74</b>	-	<b>388,439,409.72</b>	<b>19,734,012.13</b>	<b>15,964,855.94</b>	<b>2,991,200.50</b>	<b>Total</b>
อำเภอเมืองประจวบคีรีขันธ์	125,187,633.73	43,369,177.09	19,624,024.70	-	55,594,045.96	1,452,466.48	4,776,219.00	371,700.50	Mueang Prachuap Khiri Khan District
อำเภอกุยบุรี	29,671,539.54	10,957,579.40	7,044,509.46	-	10,972,191.42	166,707.26	399,452.00	131,100.00	Kui Buri District
อำเภอทับสะแก	23,056,934.07	9,142,900.42	1,688,535.01	-	11,612,183.55	117,279.09	403,936.00	92,100.00	Thap Sakae District
อำเภอบางสะพาน	69,779,510.23	18876748.88	15376911.01	-	32943419.86	533811.48	1723319.00	325300.00	Bang Saphan District
อำเภอบางสะพานน้อย	12,917,942.48	6,248,998.85	1,207,311.36	-	5,201,710.54	36,492.73	144,929.00	78,500.00	Bang Saphan Noi District
อำเภอปราณบุรี	130,312,088.03	41,918,179.02	43,186,825.64	-	37,546,095.14	4,945,469.23	2,354,019.00	361,500.00	Pran Buri District
อำเภอหัวหิน	499,546,157.26	156,613,655.50	93,475,564.85	-	229,620,584.38	12,475,398.59	5,845,153.94	1,515,800.00	Hua Hin District
อำเภอสามร้อยยอด	33,019,546.26		20,651,307.71	-	4,949,178.87	6,387.27	317,828.00	115,200.00	Sam Roi Yot District

ที่มา: สำนักงานสรรพากรพื้นที่ ประจวบคีรีขันธ์

Source: Prachuap Khiri Khan Provincial Revenue Office

## ตาราง 19.5 รายได้จากภาษีเงินภาษีของกรมสรรพสามิต จำแนกตามรายการ พ.ศ. 2557 - 2561

Table 19.5 Revenue of Excise Tax by Items: 2014 - 2018

(บาท Baht)

รายการ	2557 (2014)	2558 (2015)	2559 (2016)	2560 (2017)	2561 (2018)	Items
รวมยอด	49,928,241.0	52,646,943.7	52,843,737.9	49,504,708.9	50,421,467.6	Total
โคมไฟฟ้า และโคมระย้า	-	-	-	-	-	Lighting and Chandelier
น้ำมันและผลิตภัณฑ์น้ำมัน	10,620.0	345.1	36,202.0	710,638.8	28,800.0	Petroleum and Petroleum Products
เครื่องดื่ม	3,049,653.4	4,093,391.3	3,011,761.0	2,961,845.7	1,794,824.9	Beverage
เครื่องปรับอากาศ	-	-	-	-	-	Air Conditioner
แก้วและเครื่องแก้ว	-	-	-	-	-	Crystal
รถยนต์	157,399.0	35,337.0	81,974.0	-	544,275.0	Automobile
เรือ	-	-	-	-	-	Boat
ผลิตภัณฑ์เครื่องหอม และเครื่องสำอาง	-	-	-	27,000.0	7,200.0	Perfume and Cosmetic
พรมหรือสิ่งทอปูพื้นทำด้วยขนสัตว์	-	-	-	-	-	Carpet and Other Floor Covering Animal Hair
รถจักรยานยนต์	-	-	-	21,410.0	355,399.8	Motorcycles
หินอ่อนและหินแกรนิต	-	-	-	-	-	Marble and Granite
แบตเตอรี่	-	-	-	-	-	Battery
สารทำลายชั้นบรรยากาศโอโซน	-	-	-	-	-	Ozone Depleting Halogenated Hydrocarbon Acrylic
สนามแข่งม้า	-	-	-	-	-	Horse Racing Course
สนามกอล์ฟ	24,546,187.6	25,332,005.2	27,110,008.7	26,034,242.2	27,731,606.5	Golf Course
กิจการโทรคมนาคม	-	-	-	-	-	Telecommunication Business
ไนต์คลับ และดิสโกเธค	3,282,227.2	2,969,197.9	2,636,839.8	2,539,607.4	2,774,258.2	Nightclub and Discotheque
สถานอาบน้ำหรืออบตัว และนวด	510,492.9	659,842.9	450,955.0	431,112.0	271,450.5	Turkish Bath or Parlour Massage
สลากกินแบ่ง	-	-	-	-	-	Lottery
ไพ่	-	-	-	-	-	Playing Card
ยาสูบ และยาเส้น	-	-	-	-	-	Cigarette and Tobacco
สุรากลั่น	13,078,870.9	12,759,760.7	12,896,702.0	11,143,308.7	9,164,398.0	Distilled Beverage
สุราแช่	-	-	-	-	-	Brewed Beverage
อื่นๆ	-	-	-	-	-	Others

ที่มา: สำนักงานสรรพสามิตพื้นที่ ประจวบคีรีขันธ์

Source: Prachuap Khiri Khan Provincial Excise Office

สถิติทรัพยากรธรรมชาติและสิ่งแวดล้อม

---

Natural Resources and Environment Statistics



สถิติทรัพยากรธรรมชาติและสิ่งแวดล้อม

---

Natural Resources and Environment Statistics





ตาราง 20.1 ปริมาณน้ำที่นำไปใช้งานได้ จากอ่างเก็บน้ำขนาดใหญ่ จำแนกตามอ่างเก็บน้ำ เชื้อน เป็นรายภาค ณ วันที่ 1 มกราคม พ.ศ. 2560 - 2562

Table 20.1 The Effective Storage Capacity from Reservoir by Dam and Region as of 1st January: 2017 - 2019

(ล้านลูกบาศก์เมตร Million cubic metre)

ภาค/อ่างเก็บน้ำ/เชื้อน	ความจุที่ระดับน้ำสูงสุด Maximum Storage Capacity	ปริมาณใช้การ Effective storage capacity	ปริมาณใช้การ Effective storage capacity						Region/Reservoir/Dam
			2560 (2017)		2561 (2018)		2562 (2019)		
			ปริมาณใช้การ EFC.	ร้อยละ Percent	ปริมาณใช้การ EFC.	ร้อยละ Percent	ปริมาณใช้การ EFC.	ร้อยละ Percent	
<b>ทั่วราชอาณาจักร</b>	<b>80,106</b>	<b>47,384</b>	<b>25,641</b>	<b>54.3</b>	<b>24,550</b>	<b>51.9</b>	<b>30,746</b>	<b>64.9</b>	<b>Whole Kingdom</b>
<b>ภาคเหนือ</b>									<b>Northern Region</b>
ภูมิพล	13,462	9,662	3,227	33.4	4,584	47.4	5,223	54.1	Bhumibol
สิริกิติ์	10,508	6,660	4,447	66.8	3,175	47.7	4,532	68.0	Sirikit
แม่จัดสมบูรณ์ชล	323	253	168	66.7	190	75.4	254	100.5	Mae Ngat Somboon Chon
แมกวางอุดมธารา	295	249	98	39.5	73	29.3	133	53.4	Maekuanguodomthara
กิวลม	106	103	92	90.0	82	79.6	88	86.1	Kiu Lom
กิวคองหมา	209	164	162	98.7	101	61.9	176	107.4	Kiu Kor Mar
แควน้อยบำรุงแดน	1,080	896	776	86.6	428	47.7	607	67.7	Kwae Noi Bamrungdan
แม่มอก	110	94	-	-	25	26.4	30	31.8	Mae Mok
<b>ภาคตะวันออกเฉียงเหนือ</b>									<b>Northeastern Region</b>
ห้วยหลวง	136	129	95	73.6	61	47.0	52	40.6	Huai Luang
น้ำอูน	780	475	210	44.3	255	53.7	354	74.5	Nam Un
น้ำพุง	200	157	54	34.3	83	52.8	110	70.2	Nam Pung
จุฬารัตน์	181	127	116	91.6	78	61.2	85	67.0	Chulabhon
อุบลรัตน์	4,640	1,850	1,531	82.7	694	37.5	191	10.3	Ubol Ratana
ลำปาว	2,450	1,880	991	52.7	1,014	53.9	1,043	55.5	Lam Pao
ลำตะคอง	445	292	95	32.6	141	48.4	225	77.1	Lam Takhong
ลำพระเพลิง	242	154	70	45.4	108	70.5	74	48.1	Lam Phra Phloeng
มูลบน	350	134	63	47.0	78	58.5	62	46.1	Munbon
ลำแซะ	325	268	121	45.0	131	48.8	156	58.1	Lam Sae

ตาราง 20.1 ปริมาณน้ำที่นำไปใช้งานได้ จากอ่างเก็บน้ำขนาดใหญ่ จำแนกตามอ่างเก็บน้ำ เชื้อน เป็นรายภาค ณ วันที่ 1 มกราคม พ.ศ. 2560 - 2562 (ต่อ)

Table 20.1 The Effective Storage Capacity from Reservoir by Dam and Region as of 1st January: 2017 - 2019 (Cont.)

(ล้านลูกบาศก์เมตร Million cubic metre)

ภาค/อ่างเก็บน้ำ/เขื่อน	ความจุที่ระดับน้ำสูงสุด Maximum Storage Capacity	ปริมาณใช้การ Effective storage capacity	ปริมาณใช้การ Effective storage capacity						Region/Reservoir/Dam
			2560 (2017)		2561 (2018)		2562 (2019)		
			ปริมาณใช้การ EFC.	ร้อยละ Percent	ปริมาณใช้การ EFC.	ร้อยละ Percent	ปริมาณใช้การ EFC.	ร้อยละ Percent	
ลำน้ำร่อง	197	118	59	50.4	63	53.1	36	30.5	Lam Nang Rong
สิรินธร	1,966	1,135	751	66.2	369	32.5	375	33.1	Sirindhorn
<b>ภาคกลาง</b>									<b>Central Region</b>
ป่าสักชลสิทธิ์	960	957	845	88.3	444	46.4	552	57.6	Pasak Chonlasittha
ทับเสลา	190	143	144	100.5	72	50.5	25	17.3	Thap Salao
กระเสียว	390	259	200	99.8	202	100.9	32	12.2	Krasieo
<b>ภาคตะวันตก</b>									<b>Western Region</b>
ศรีนครินทร์	18,770	7,480	3,320	44.4	4,495	60.1	5,934	79.3	Srinagarindra
วชิราลงกรณ์ (เขาสลึง)	11,000	5,848	2,696	46.1	2,562	43.8	4,245	72.6	Vajiralongkorn (Khao Laem)
<b>ภาคตะวันออก</b>									<b>Eastern Region</b>
ขุนด่านปราการชล	225	219	203	92.6	104	47.4	173	78.7	Khundanprakanchon
คลองสิียด	450	390	180	46.2	147	37.7	280	71.7	Klong Sri Yat
บางพระ	127	105	81	77.0	64	61.1	72	68.2	Bang Phra
หนองปลาไหล	206	150	93	62.1	114	75.8	137	91.1	Nongphalai
ประแสร์	322	275	180	65.5	185	67.4	213	77.4	Pra Sae
นฤบดินทรจินดา	338	276	-	-	97	35.4	243	88.4	Naruebodindrachinta
<b>ภาคใต้</b>									<b>Southern Region</b>
แก่งกระจาน	900	645	300	46.5	269	41.7	547	84.9	Kaeng Krachan
ปราณบุรี	490	373	133	35.6	232	62.3	335	89.8	Pran Buri
รัชชประภา	6,144	4,287	3,577	83.4	2,765	64.5	3,356	78.3	Rajjaprabha
บางยาง	1,590	1,178	347	29.4	1,065	90.4	797	67.7	Bang Lang

ที่มา: กรมชลประทาน กระทรวงเกษตรและสหกรณ์

Source: The Royal Irrigation Department, Ministry of Agriculture and Cooperatives

ตาราง 20.2 แหล่งน้ำ จำแนกตามประเภทแหล่งน้ำ เป็นรายอำเภอ พ.ศ. 2560 - 2561

Table 20.2 Water Resources by Type of Water Resources and District: 2017 - 2018

อำเภอ	2560 (2017)										2561 (2018)										District
	รวม Total	ประเภทแหล่งน้ำ Type of Water Resources									รวม Total	ประเภทแหล่งน้ำ Type of Water Resources									
		อ่างเก็บน้ำ Reservoir			ฝาย คอนกรีต Concrete	ทำนบ Weir	สระ, หนอง, บึง Lagoon	คู, คลอง Canal	บ่อ บาดาล Artesian well	บ่อ น้ำตื้น Shallow well		อ่างเก็บน้ำ Reservoir			ฝาย คอนกรีต Concrete Weir	ทำนบ Weir	สระ, หนอง, บึง Lagoon	คู, คลอง Canal	บ่อ บาดาล Artesian well	บ่อ น้ำตื้น Shallow well	
		ใหญ่ Large	กลาง Medium	เล็ก Small								ใหญ่ Large	กลาง Medium	เล็ก Small							
<b>รวมยอด</b>	<b>327</b>	<b>1</b>	<b>8</b>	<b>68</b>	<b>25</b>	<b>1</b>	<b>130</b>	<b>94</b>	-	-	<b>327</b>	<b>1</b>	<b>8</b>	<b>68</b>	<b>25</b>	<b>1</b>	<b>130</b>	<b>94</b>	-	-	<b>Total</b>
อำเภอเมืองประจวบคีรีขันธ์	108	-	2	14	7	-	28	57	-	-	108	-	2	14	7	-	28	56	-	-	Mueang Prachuap Khiri Khan District
อำเภอกุยบุรี	54	-	2	3	-	-	23	26	-	-	54	-	2	3	-	-	23	26	-	-	Kui Buri District
อำเภอทับสะแก	21	-	2	6	5	-	8	-	-	-	21	-	2	6	5	-	8	-	-	-	Thap Sakae District
อำเภอบางสะพาน	40	-	-	12	5	-	28	-	-	-	40	-	-	12	5	-	28	-	-	-	Bang Saphan District
อำเภอบางสะพานน้อย	35	-	-	11	2	-	22	11	-	-	35	-	-	11	2	-	11	-	-	-	Bang Saphan Noi District
อำเภอปราณบุรี	9	1	-	2	1	1	4	-	-	-	9	1	-	2	1	1	4	-	-	-	Pran Buri District
อำเภอหัวหิน	39	-	2	20	5	-	12	-	-	-	39	2	20	5	-	-	12	-	-	-	Hua Hin District
อำเภอสามร้อยยอด	10	-	-	5	-	-	5	-	-	-	10	-	-	5	-	-	5	-	-	-	Sam Roi Yot District

ที่มา: สำนักงานชลประทานจังหวัดประจวบคีรีขันธ์

Source: Regional Irrigation Office

ตาราง 20.3 ปริมาณน้ำที่เก็บเฉลี่ยทั้งปี จำแนกตามประเภทแหล่งน้ำ เป็นรายอำเภอ พ.ศ. 2560 - 2561

Table 20.3 Average Quantily of Water as Dammed Up by Type of Water Resources and District: 2017 - 2018

(ล้านลูกบาศก์เมตร Million cubic metre)

อำเภอ	ประเภทแหล่งน้ำ Type of Water Resources								District
	2560 (2017)				2561 (2018)				
	รวม Total	อ่างเก็บน้ำ Reservoir	ฝายคอนกรีต Concrete weir	ประตูระบายน้ำ Floodgate	รวม Total	อ่างเก็บน้ำ Reservoir	ฝายคอนกรีต Concrete weir	ประตูระบายน้ำ Floodgate	
<b>รวมยอด</b>	<b>276.88</b>	<b>276.88</b>	-	-	<b>373.14</b>	<b>373.14</b>	-	-	<b>Total</b>
อำเภอเมืองประจวบคีรีขันธ์	11.46	11.46	-	-	16.41	16.41	-	-	- Mueang Prachuap Khiri Khan District
อำเภอกุยบุรี	43.12	43.12	-	-	43.57	43.57	-	-	- Kui Buri District
อำเภอทับสะแก	11.31	11.31	-	-	11.14	11.14	-	-	- Thap Sakae District
อำเภอบางสะพาน	-	-	-	-	-	-	-	-	- Bang Saphan District
อำเภอบางสะพานน้อย	-	-	-	-	-	-	-	-	- Bang Saphan Noi District
อำเภอปราณบุรี	204.33	204.33	-	-	290.12	290.12	-	-	- Pran Buri District
อำเภอหัวหิน	6.66	6.66	-	-	11.90	11.90	-	-	- Hua Hin District
อำเภอสามร้อยยอด	-	-	-	-	-	-	-	-	- Sam Roi Yot District

ที่มา: สำนักงานชลประทานจังหวัดประจวบคีรีขันธ์

Source: Regional Irrigation Office

ตาราง 20.4 สถิติการประปา เป็นรายอำเภอ พ.ศ. 2561

Table 20.4 Statistics of Water Supply by District: 2018

อำเภอ	กำลังการผลิต (ลบ.ม.) Water capacity (Cu.M.)	ปริมาณน้ำ ที่ผลิตได้จริง (ลบ.ม.) Water production (Cu.M.)	ปริมาณน้ำ ที่ผลิตจ่าย (ลบ.ม.) Water paid (Cu.M.)	ปริมาณน้ำ ที่จำหน่าย แก่ผู้ใช้ (ลบ.ม.) Water sales (Cu.M.)	ปริมาณน้ำที่จ่าย เพื่อสาธารณประโยชน์ (จ่ายฟรี) (ลบ.ม.) Water supplied for public used (free) (Cu.M.)	อัตราน้ำสูญเสีย ทั้งหมด (%) All water loss rate (%)	อัตราการใช้น้ำ (ลบ.ม./ราย) Water used rate (Cu.M. per person)	ผู้ใช้น้ำ (ราย) Consumers (Persons)	District
<b>รวมยอด</b>									<b>Total</b>
อำเภอเมืองประจวบคีรีขันธ์	5,256,000	4,362,108		3,562,065	631,774			14,246	Mueang Prachuap Khiri Khan District
อำเภอกุยบุรี									Kui Buri District
อำเภอทับสะแก	1,051,200	942,269		699,963	1,326			3,358	Thap Sakae District
อำเภอบางสะพาน	1,314,000	897,167		1,143,775	88			4,856	Bang Saphan District
อำเภอบางสะพานน้อย	1,927,200	1,520,399		651,930	579			3,056	Bang Saphan Noi District
อำเภอปราณบุรี	13,392,000	8,871,329		6,669,554	2,199,188			25,557	Pran Buri District
อำเภอหัวหิน									Hua Hin District
อำเภอสามร้อยยอด									Sam Roi Yot District

ที่มา: สำนักงานการประปาเขต \_\_\_\_\_ จังหวัดประจวบคีรีขันธ์

Source: Office of Waterworks Authority Area

ตาราง 20.5 ปริมาณขยะมูลฝอย เป็นรายจังหวัด ภาคกลาง พ.ศ. 2559 - 2561

Table 20.5 Quantily of Solid Waste by Province of Central Region: 2016 - 2018

(หน่วยเป็นตันต่อวัน In ton per day)

จังหวัด	2559 (2016)			2560 (2017)			2561 (2018)			Province
	รวม Total	ในเขตเทศบาล Municipal area	นอกเขตเทศบาล Non-municipal area	รวม Total	ในเขตเทศบาล Municipal area	นอกเขตเทศบาล Non-municipal area	รวม Total	ในเขตเทศบาล Municipal area	นอกเขตเทศบาล Non-municipal area	
ภาคกลาง	21,735	12,481	9,254	21,140	12,118	9,022	21,561	12,352	9,209	Central Region
สมุทรปราการ	2,362	1,322	1,040	2,445	1,385	1,060	2,450	1,390	1,060	Samut Prakan
นนทบุรี	1,679	1,255	425	1,685	1,259	426	1,691	1,260	431	Nonthaburi
ปทุมธานี	1,676	1,240	436	1,622	1,186	436	1,690	1,241	449	Pathum Thani
พระนครศรีอยุธยา	1,153	609	544	1,038	547	491	1,176	628	548	Phra Nakhon Si Ayutthaya
อ่างทอง	285	140	146	288	143	145	285	139	146	Ang Thong
ลพบุรี	921	415	505	730	281	449	863	354	509	Lop Buri
สิงห์บุรี	244	107	138	242	105	137	244	107	137	Sing Buri
ชัยนาท	388	265	123	320	244	76	326	248	78	Chai Nat
สระบุรี	747	385	362	694	357	337	677	352	325	Saraburi
ชลบุรี	2,620	2,117	503	2,547	2,046	501	2,591	2,202	389	Chon Buri
ระยอง	897	578	319	989	610	379	968	630	338	Rayong
จันทบุรี	551	368	183	474	316	158	511	352	159	Chanthaburi
ตราด	272	124	147	273	125	148	275	129	146	Trat
ฉะเชิงเทรา	751	337	414	777	351	426	709	335	374	Chachoengsao
ปราจีนบุรี	516	107	409	516	107	409	520	95	425	Prachin Buri
นครนายก	239	47	193	241	47	194	251	49	202	Nakhon Nayok
สระแก้ว	381	152	229	529	218	311	593	222	371	Sa Kaeo
ราชบุรี	896	407	488	831	366	465	865	359	506	Ratchaburi
กาญจนบุรี	845	390	456	810	367	443	822	348	474	Kanchanaburi
สุพรรณบุรี	815	335	480	791	340	451	636	317	319	Suphan Buri
นครปฐม	1,193	629	564	1,165	634	531	1,264	627	637	Nakhon Pathom
สมุทรสาคร	970	542	428	948	542	406	918	427	491	Samut Sakhon
สมุทรสงคราม	194	60	134	185	57	128	181	57	124	Samut Songkhram

ตาราง 20.5 ปริมาณขยะมูลฝอย เป็นรายจังหวัด ภาคกลาง พ.ศ. 2559 - 2561 (ต่อ)

Table 20.5 Quantity of Solid Waste by Province of Central Region: 2016 - 2018 (Cont.)

(หน่วยเป็นตันต่อวัน In ton per day)

จังหวัด	2559 (2016)			2560 (2017)			2561 (2018)			Province
	รวม Total	ในเขตเทศบาล Municipal area	นอกเขตเทศบาล Non-municipal area	รวม Total	ในเขตเทศบาล Municipal area	นอกเขตเทศบาล Non-municipal area	รวม Total	ในเขตเทศบาล Municipal area	นอกเขตเทศบาล Non-municipal area	
เพชรบุรี	559	262	297	480	220	260	462	218	244	Phetchaburi
ประจวบคีรีขันธ์	581	291	290	520	265	255	593	266	327	Prachuap Khiri Khan

ที่มา: กรมควบคุมมลพิษ กระทรวงทรัพยากรธรรมชาติและสิ่งแวดล้อม

Source: Pollution Control Department, Ministry of Natural Resources and Environment



ตาราง 20.6 อุณหภูมิ และความกดอากาศ ณ สถานีตรวจอากาศ เป็นรายเดือน พ.ศ. 2560 - 2561

Table 20.6 Monthly Temperature and Atmospheric Pressure Data: 2017 - 2018

เดือน	2560 (2017)						2561 (2018)						Monthly
	อุณหภูมิ (°C) Temperature (°C)					ความกดอากาศ เฉลี่ย Mean atmospheric pressure (HPA)	อุณหภูมิ (°C) Temperature (°C)					ความกดอากาศ เฉลี่ย Mean atmospheric pressure (HPA)	
	เฉลี่ย Mean	เฉลี่ยสูงสุด Mean maximum	เฉลี่ยต่ำสุด Mean minimum	สูงสุด Maximum	ต่ำสุด Minimum		เฉลี่ย Mean	เฉลี่ยสูงสุด Mean maximum	เฉลี่ยต่ำสุด Mean minimum	สูงสุด Maximum	ต่ำสุด Minimum		
สถานีตรวจอากาศจังหวัดประจวบคีรีขันธ์													Prachuap Khiri Khan Meteorological station
ทั้งปี	27.7	32.7	24.1	31.7	18.1	12,116.4	27.7	32.6	21.8	36.9	18.0	12,118.8	Annual
มกราคม	25.9	30.1	22.6	31.7	19.5	1,011.4	26.2	31.3	22.2	33.0	19.0	1,010.3	January
กุมภาพันธ์	26.4	32.1	21.3	31.7	19.5	1,012.5	26.0	31.3	21.6	33.5	18.0	1,012.4	February
มีนาคม	28.4	33.8	23.5	31.7	22.0	1,010.7	29.6	33.9	24.0	35.7	21.9	1,010.5	March
เมษายน	29.1	34.2	25.0	31.7	23.8	1,009.8	28.6	34.2	24.3	36.6	21.6	1,009.9	April
พฤษภาคม	28.7	33.4	25.2	31.7	24.5	1,008.2	29.1	34.7	24.9	37.0	23.0	1,009.3	May
มิถุนายน	28.7	34.0	25.3	31.7	25.2	1,008.1	28.3	33.2	24.9	37.0	22.8	1,008.1	June
กรกฎาคม	27.5	32.2	24.7	31.7	24.0	1,008.2	28.0	32.3	25.2	36.9	23.0	1,007.1	July
สิงหาคม	28.4	33.7	25.2	31.7	24.4	1,007.8	26.8	31.3	24.5	36.1	23.4	1,007.6	August
กันยายน	29.1	34.6	25.1	31.7	24.6	1,008.5	28.0	32.9	24.6	34.8	23.0	1,009.0	September
ตุลาคม	28.1	33.3	24.7	31.7	24.5	1,009.4	27.7	32.2	24.1	35.7	23.0	1,011.2	October
พฤศจิกายน	26.8	30.8	23.9	31.7	21.0	1,009.8	27.3	32.2	23.0	34.6	18.6	1,011.4	November
ธันวาคม	25.7	30.4	22.2	31.7	18.1	1,012.0	26.9	31.7	23.3	34.0	20.5	1,011.7	December

ที่มา: สถานีตรวจอากาศจังหวัดประจวบคีรีขันธ์

Source: Prachuap Khiri Khan Meteorological Station

ตาราง 20.7 ความชื้นสัมพัทธ์ เป็นรายเดือน พ.ศ. 2560 - 2561

Table 20.7 Monthly Relative Humidity Data: 2017 - 2018

เดือน	25.. (20..)				25.. (20..)				Monthly
	เฉลี่ย Mean	เฉลี่ยสูงสุด Mean maximum	เฉลี่ยต่ำสุด Mean minimum	ต่ำสุด Minimum	เฉลี่ย Mean	เฉลี่ยสูงสุด Mean maximum	เฉลี่ยต่ำสุด Mean minimum	ต่ำสุด Minimum	
สถานีตรวจอากาศประจวบคีรีขันธ์									Prachuap Khiri Khan Meteorological station
ทั้งปี	922.3	1,009.3	714.9	543.5	947.1	947.1	803.7	594.1	Annual
มกราคม	80.0	89.3	67.8	48.0	77.2	77.2	61.8	45.0	January
กุมภาพันธ์	73.9	88.1	56.8	31.0	80.5	80.5	83.9	54.0	February
มีนาคม	76.6	90.7	60.9	51.0	78.3	78.3	63.7	54.0	March
เมษายน	76.7	88.7	60.4	35.0	78.5	78.5	65.9	42.0	April
พฤษภาคม	81.3	82.9	60.2	50.1	80.2	80.2	65.1	53.0	May
มิถุนายน	74.4	78.0	53.1	47.0	77.0	77.0	67.5	45.0	June
กรกฎาคม	79.0	83.1	62.6	54.0	77.4	77.4	63.7	45.0	July
สิงหาคม	76.1	81.0	57.9	49.0	81.5	81.5	70.1	56.0	August
กันยายน	75.3	82.1	55.8	45.5	77.0	77.0	62.2	49.0	September
ตุลาคม	78.9	85.4	60.7	57.0	82.7	82.7	69.1	54.0	October
พฤศจิกายน	78.3	82.1	63.4	43.0	77.8	77.8	65.4	45.0	November
ธันวาคม	71.8	77.9	55.3	33.0	79.0	79.0	65.3	51.0	December

ที่มา: สถานีตรวจอากาศจังหวัดประจวบคีรีขันธ์

Source: Prachuap Khiri Khan Meteorological Station

ตาราง 20.8 ปริมาณฝนเป็นรายเดือน พ.ศ. 2560 - 2561

Table 20.8 Monthly Rainfall Data: 2016 - 2017

(มิลลิเมตร mm.)

เดือน	2560 (2017)				2561 (2018)				Monthly
	ปริมาณฝน Rainfall	จำนวนวัน ที่ฝนตก No. of rainy day	ปริมาณฝน สูงสุด Daily maximum	วันที่ปริมาณ ฝนสูงสุด Date of daily maximum	ปริมาณฝน Rainfall	จำนวนวัน ที่ฝนตก No. of rainy day	ปริมาณฝน สูงสุด Daily maximum	วันที่ปริมาณ ฝนสูงสุด Date of daily maximum	
			rainfall	rainfall			rainfall	rainfall	
สถานีตรวจอากาศประจำบศิริขันธ์									Prachuap Khiri Khan Meteorological station
ทั้งปี	1,491.9	114	244.9	9ม.ค.(JAN)	1,132.5	142	134.1	9พ.ย.(NOV.)	Annual
มกราคม	441.2	10	244.7	9	38.5	4	33.1	6	January
กุมภาพันธ์	39.7	10	37.0	3	73.9	8	58.2	2	February
มีนาคม	62.0	10	43.7	27	13.3	1	13.3	9	March
เมษายน	23.1	10	10.3	1	126.1	7	54.6	28	April
พฤษภาคม	315.7	10	57.0	5	78.4	11	18.8	22	May
มิถุนายน	58.9	10	29.1	2	66.6	17	17.8	10	June
กรกฎาคม	126.3	10	39.0	16	119.0	25	19.4	19	July
สิงหาคม	44.7	10	16.2	11	198.4	28	26.3	5	August
กันยายน	72.6	10	31.9	16	62.1	10	2939	3	September
ตุลาคม	57.2	10	26.3	4	34.5	15	92.6	25	October
พฤศจิกายน	226.9	10	81.7	7	225.6	8	134.1	9	November
ธันวาคม	23.6	10	11.7	5	96.1	8	30.3	8	December

ที่มา: สถานีตรวจอากาศจังหวัดประจวบคีรีขันธ์

Source: Prachuap Khiri Khan Meteorological Station

ตัวชี้วัดที่สำคัญของจังหวัด

Provincial Key Indicators

ตัวชี้วัด	2557 (2014)	2558 (2015)	2559 (2016)	2560 (2017)	2561 (2018)	Indicators
อัตราเพิ่มของประชากร <sup>(1)</sup>	0.9	1.8	0.9	0.8	0.9	Population growth rate <sup>(1)</sup>
ความหนาแน่นของประชากรต่อ ตร.กม. <sup>(1)</sup>	82.3	83.8	84.5	85.4	86.2	Population density per Sq.Km. <sup>(1)</sup>
อัตราส่วนเพศ <sup>(1)</sup>	98.5	98.2	98.1	97.9	98.1	Sex ratio <sup>(1)</sup>
อัตราส่วนพึ่งพิงรวม <sup>(1)</sup>	49.1	49.4	49.7	50.5	51.2	Dependency ratio <sup>(1)</sup>
อัตราเจริญพันธุ์ <sup>(2)</sup>	-	-	40.8	40.5		Fertility rate <sup>(2)</sup>
อัตราเกิดต่อประชากร 1,000 คน <sup>(2)</sup>	11.4	10.7	10.6	10.2	9.6	Crude birth rate per 1,000 population <sup>(2)</sup>
อัตราตายต่อประชากร 1,000 คน <sup>(2)</sup>	6.1	6.2	6.4	6.3	6.4	Crude death rate per 1,000 population <sup>(2)</sup>
อัตราการตายของทารกต่อการเกิดมีชีพ 1,000 คน <sup>(2)</sup>	7.6	6.4	6.4	5.2	5.4	Infant mortality rate per 1,000 livebirths <sup>(2)</sup>
อัตราการตายของมารดาต่อการเกิดมีชีพ 100,000 คน <sup>(2)</sup>	-	1.6	-	10.1	57.4	Maternal mortality rate per 100,000 livebirths <sup>(2)</sup>
อัตราส่วนประชากรต่อแพทย์ 1 คน <sup>(2)</sup>	5,001.0	4,817.0	4,817.0	4,153.0	2,741.5	Ratio of population per physician <sup>(2)</sup>
อัตราการว่างงาน <sup>(3)</sup>	0.3	0.3	0.3	0.4	0.7	Unemployment rate <sup>(3)</sup>
อัตราการมีงานทำ <sup>(3)</sup>	99.5	99.7	99.8	99.6	99.3	Employment rate <sup>(3)</sup>
อัตราเพิ่มของผู้มีงานทำ <sup>(3)</sup>	- 11.4	- 0.4	0.1	- 2.1	1.0	Growth rate of employed person <sup>(3)</sup>
อัตราการมีส่วนร่วมในกำลังแรงงาน <sup>(3)</sup>	-	72.6	73.6	72.2	72.1	Labour force participation rate <sup>(3)</sup>
อัตราค่าจ้างรายวัน <sup>(4)</sup>	300.0	300.0	305.0	305.0	315.0	Wage rate per day <sup>(4)</sup>
อัตราการเข้าเรียนระดับมัธยมศึกษาปีที่ 1 <sup>(5)</sup>	100.8	102.8	97.4	95.7		Transition rate of grade 7 <sup>(5)</sup>
อัตราส่วนนักเรียนต่อครู						Ratio of student per teacher
- ระดับประถมศึกษา <sup>(5)</sup>	-	-	-	18.7		- Elementary level <sup>(5)</sup>
- ระดับมัธยมศึกษา <sup>(5)</sup>	-	-	-	13.9		- Secondary level <sup>(5)</sup>
อัตราส่วนของนักเรียนต่อประชากรในวัยเรียน <sup>(5)</sup>	65.8	68.4	36.8	91.3		Ratio of student to school - age population <sup>(5)</sup>

ตัวชี้วัดที่สำคัญของจังหวัด (ต่อ)  
Provincial Key Indicators (Cont.)

ตัวชี้วัด	2557 (2014)	2558 (2015)	2559 (2016)	2560 (2017)	2561 (2018)	Indicator				
รายได้เฉลี่ยต่อคนต่อเดือน <sup>(6)</sup>	-	7,627.0	-	9,214.0	-	Average monthly income per capita <sup>(6)</sup>				
ค่าใช้จ่ายเฉลี่ยต่อคนต่อเดือน <sup>(6)</sup>	8,098.0	6,896.0	6,728.0	6,900.0	7,967.0	Average monthly expenditures per capita <sup>(6)</sup>				
อัตราการขยายตัวของผลิตภัณฑ์มวลรวมจังหวัด ณ ราคาประจำปี <sup>(7)</sup>	2.0	5.3	9.0	5.7	-	Growth rate of GPP at current market prices <sup>(7)</sup>				
ผลิตภัณฑ์มวลรวมจังหวัดต่อหัว (ณ ราคาประจำปี) <sup>(7)</sup>	162,505.1	171,357.4	187,039.0	198,434.0	-	GPP per capita (at current market prices) <sup>(7)</sup>				
สัดส่วนของเนื้อที่ถือครองทำการเกษตรต่อเนื้อที่ทั้งหมด <sup>(8)</sup>	53.0	53.0	53.0	53.0	-	Proportion of farm holding land per total land <sup>(8)</sup>				
อัตราการเปลี่ยนแปลงของรถจดทะเบียน (สะสม) ตาม พรบ.รถยนต์ พ.ศ. 2522 <sup>(9)</sup>	-	12.1	-	4.3	-	20.8	1.7	-	6.9	Growth rate of vehicle registered under Motor vehicle act B.E. 1979 <sup>(9)</sup>
สัดส่วนของครัวเรือนที่มีคอมพิวเตอร์ <sup>(10)</sup>	17.4	13.3	14.2	22.8	18.7	Proportion of household accessing to computer <sup>(10)</sup>				
สัดส่วนของครัวเรือนที่เข้าถึงอินเทอร์เน็ต <sup>(10)</sup>	17.2	28.0	35.6	64.9	66.3	Proportion of household accessing to internet <sup>(10)</sup>				
สัดส่วนของครัวเรือนที่มีโทรศัพท์พื้นฐาน <sup>(10)</sup>	7.5	5.4	3.9	5.3	3.6	Proportion of household accessing to telephone <sup>(10)</sup>				
ร้อยละของประชากรอายุ 6 ปีขึ้นไปที่ใช้คอมพิวเตอร์ ต่อประชากร 100 คน <sup>(10)</sup>	32.8	24.9	25.8	25.5	23.9	Percentage of population 6 years of using computer per 100 population <sup>(10)</sup>				
ร้อยละของประชากรอายุ 6 ปีขึ้นไปใช้อินเทอร์เน็ต ต่อประชากร 100 คน <sup>(10)</sup>	29.7	30.4	43.3	51.0	56.1	Percentage of population 6 years of internet user per 100 population <sup>(10)</sup>				
ร้อยละของประชากรอายุ 6 ปีขึ้นไปที่มีโทรศัพท์มือถือ ต่อประชากร 100 คน <sup>(10)</sup>	77.0	78.2	79.6	87.2	88.4	Percentage of population 6 years and over accessing to mobile phone <sup>(10)</sup>				
อัตราการขยายตัวของรายได้จากการท่องเที่ยว <sup>(11)</sup>	-	7.6	4.4	34.5	6.1	Growth rate of tourism receipt <sup>(11)</sup>				
อัตราการเปลี่ยนแปลงของนักท่องเที่ยวไทยที่เดินทางมายังจังหวัด <sup>(11)</sup>	2.7	6.9	3.0	2.0	6.0	Growth rate of domestic tourist arrivals in province <sup>(11)</sup>				
อัตราการเปลี่ยนแปลงของนักท่องเที่ยวต่างประเทศ ที่เดินทางมายังจังหวัด <sup>(11)</sup>	3.6	4.6	-	0.4	7.4	5.2	Growth rate of international tourist arrivals in province <sup>(11)</sup>			
อัตราการเปลี่ยนแปลงของผู้จดทะเบียนนิติบุคคลที่คงอยู่ <sup>(12)</sup>	1.7	-	0.9	2.3	1.9	4.6	Growth rate of registered of juristic person <sup>(12)</sup>			
สัดส่วนพื้นที่ป่าไม้ต่อพื้นที่จังหวัด <sup>(13)</sup>	36.9	37.4	37.7	38.0	-	Proportion area of forest land per area province <sup>(13)</sup>				

**ตัวชี้วัดที่สำคัญของจังหวัด (ต่อ)**  
**Provincial Key Indicators (Cont.)**

ตัวชี้วัด	Indicators
<b>Source:</b> Calculated by The National Statistical Office from	
<b>ที่มา:</b> คำนวณโดยสำนักงานสถิติแห่งชาติจากแหล่งที่มาต่าง ๆ ดังนี้	related agencies as follows:
(1) กรมการปกครอง	(1) Department of Provincial Administration
(2) สำนักงานสาธารณสุขจังหวัดชั้นประทวบคีรี	(2) Prachuap Khiri Khan Provincial Health Office
(3) สํารวจภาวะการทำงานของประชากร สำนักงานสถิติแห่งชาติ	(3) The Labour Force Survey, Provincial level, National Statistics Office
(4) สำนักงานสวัสดิการและคุ้มครองแรงงานจังหวัดประทวบคีรีชั้นประทวบคีรี	(4) Prachuap Khiri Khan Provincial Labour Protection and Welfare Office
(5) กระทรวงศึกษาธิการ	(5) Ministry of Education
	(6) The Household Socio-Economic Survey, Prachuap Khiri Khan Province,
(6) สํารวจภาวะเศรษฐกิจและสังคมของครัวเรือนจังหวัดประทวบคีรีชั้นประทวบคีรี สำนักงานสถิติแห่งชาติ	National Statistics Office
(7) สำนักงานคณะกรรมการพัฒนาการเศรษฐกิจและสังคมแห่งชาติ	(7) Office of the National Economic and Social Development Board
(8) สำนักงานเศรษฐกิจการเกษตร	(8) Office of Agricultural Economics
(9) สำนักงานขนส่งจังหวัดประทวบคีรีชั้นประทวบคีรี	(9) Prachuap Khiri Khan Provincial Transport Office
	(10) The Information and Communication Technology Survey on Household,
(10) สํารวจการมีการใช้เทคโนโลยีสารสนเทศและการสื่อสารในครัวเรือน สำนักงานสถิติแห่งชาติ	Naional Statistical Office.
(11) กรมการท่องเที่ยว	(11) Department of Tourism
(12) สำนักงานพัฒนาธุรกิจการค้าจังหวัดประทวบคีรีชั้นประทวบคีรี	(12) Prachuaap Khiri Khan Provincial Business Development Office
(13) กรมป่าไม้	(13) Royal Forest Development

