



SOCIETÀ ITALIANA
DI GERONTOLOGIA
E GERIATRIA

66°

SIGG

CONGRESSO
NAZIONALE

Geriatrics e Rinascita

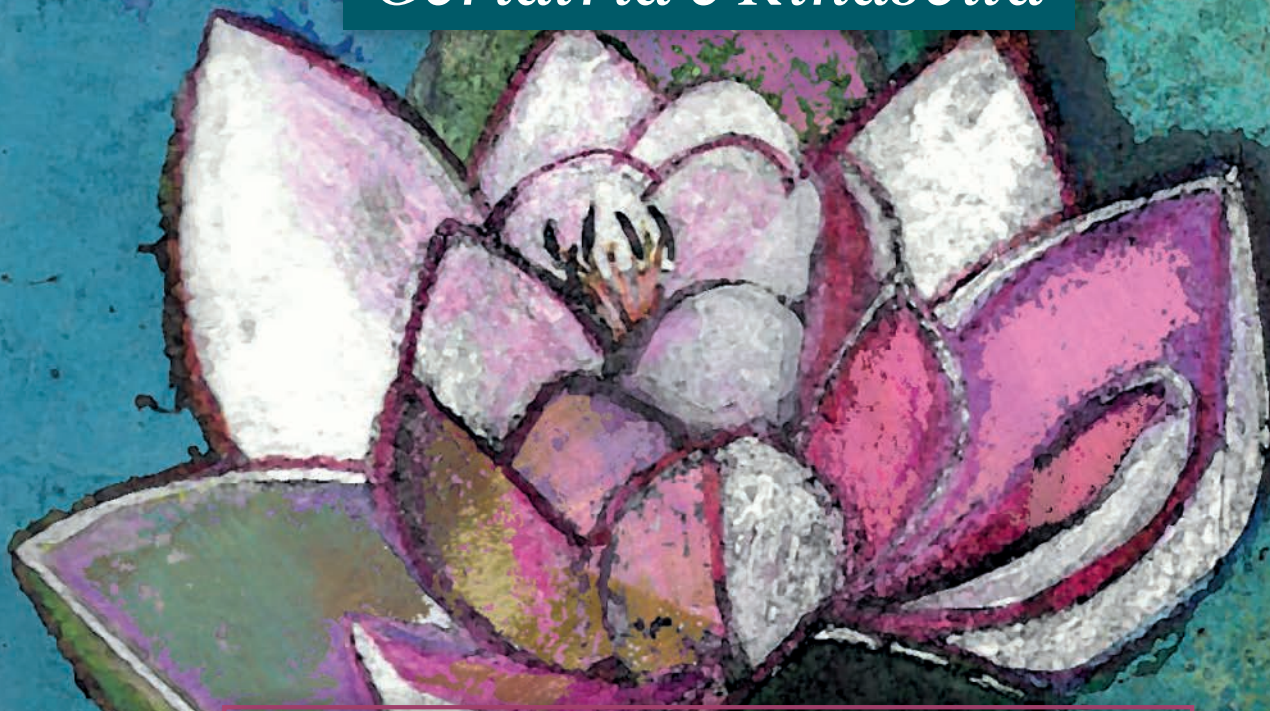

Programma Definitivo

ROMA, 1-4 DICEMBRE 2021

UNIVERSITÀ CATTOLICA DEL SACRO CUORE DI ROMA





Organi Associativi SIGG



CONSIGLIO DIRETTIVO BIENNIO 2021-2022

PRESIDENTE

Francesco Landi (*Roma*)

PAST PRESIDENT

Raffaele Antonelli Incalzi (*Roma*)

PRESIDENTE ELETTO

Andrea Ungar (*Firenze*)

SEGRETARIO

Dario Leosco (*Napoli*)

TESORIERE

Stefania Maggi (*Padova*)

SETTORE SCIENTIFICO DISCIPLINARE CLINICO

Coordinatore:

Renzo Rozzini (*Brescia*)

Coordinatore Vicario:

Chiara Mussi (*Modena*)

Donatella Calvani (*Prato*)

Andrea Corsonello (*Cosenza*)

Mario Felici (*Arezzo*)

Antonio Greco (*S. Giovanni Rotondo*)

Alba Malara (*Lamezia Terme*)

Raffaele Marfella (*Napoli*)

Fabio Monzani (*Pisa*)

Stefano Volpato (*Ferrara*)

SETTORE SCIENTIFICO DISCIPLINARE DI BIOGERONTOLOGIA

Coordinatore:

Alessio Nencioni (*Genova*)

Angela Marie Abbatecola (*Frosinone*)

SETTORE SCIENTIFICO DISCIPLINARE DI NURSING

Coordinatore:

Serafina Fiorillo (*Catanzaro*)

Anna Castaldo (*Milano*)

SETTORE SCIENTIFICO DISCIPLINARE DI SCIENZE SOCIO- COMPORIMENTALI

Coordinatore:

Giuseppe Bellelli (*Monza*)

Angelo Bianchetti (*Brescia*)

SETTORE SCIENTIFICO DISCIPLINARE DI GERIATRIA TERRITORIALE

Coordinatore:

Antonino Maria Cotroneo (*Torino*)

Coordinatore Vicario:

Saverio Marino (*Napoli*)



ROMA, 1-4 DICEMBRE 2021

Programma Definitivo

Organi Associativi SIGG



COMITATO SCIENTIFICO SIGG

Mario Bo (*Torino*)
Mauro Cacciafesta (*Roma*)
Antonio Cittadini (*Napoli*)
Giovanni Gambassi (*Roma*)
Giovanni Zuliani (*Ferrara*)

PRESIDENTI DELLE SEZIONI REGIONALI

ABRUZZO/MOLISE – Giovambattista Desideri (*L'Aquila*)
CALABRIA – Roberto Lacava (*Catanzaro*)
CAMPANIA – Graziamaria Corbi (*Campobasso*)
EMILIA-ROMAGNA – Giovanni Gelmini (*Parma*)
FRIULI VENEZIA GIULIA – Paolo Olivo (*Udine*)
LAZIO – Simone Scarlata (*Roma*)
LIGURIA – Fiammetta Monacelli (*Genova*)
LOMBARDIA – Beatrice Arosio (*Milano*)
MARCHE/UMBRIA – Antonio Cherubini (*Ancona*)
PIEMONTE/VALLE D'AOSTA – Mario Bo (*Torino*)
PUGLIA/BASILICATA – Alessia D'Introno (*Brindisi*)
SARDEGNA – Luca Serchisu (*Cagliari*)
SICILIA – Alfio Cimino (*Siracusa*)
TOSCANA – Elisabetta Tonon (*Pistoia*)
VENETO/TRENTINO ALTO ADIGE – Roberto Brugiolo (*Venezia*)

PRESIDENTI ONORARI

Gaetano Crepaldi (*Padova*)
Giulio Masotti (*Firenze*)
Mario Passeri (*Parma*)
Franco Rengo (*Napoli*)
Umberto Senin (*Perugia*)

EX-PRESIDENTI

Roberto Bernabei (*Roma*)
Gaetano Crepaldi (*Padova*)
Nicola Ferrara (*Napoli*)
Niccolò Marchionni (*Firenze*)
Giulio Masotti (*Firenze*)
Giuseppe Paolisso (*Napoli*)
Franco Rengo (*Napoli*)
Umberto Senin (*Perugia*)
Marco Trabucchi (*Brescia*)





66°

SIGG
CONGRESSO
NAZIONALE

Geriatrics and Rebirth

Comitato Scientifico Congresso e Segreteria Scientifica



Comitato Scientifico 66° Congresso Nazionale SIGG

Coordinatore:

Dario Leosco (*Napoli*)

Mario Bo (*Torino*)

Anna Castaldo (*Milano*)

Giovambattista Desideri (*L'Aquila*)

Alessandra Marengoni (*Brescia*)

Claudio Pedone (*Roma*)

Stefano Volpato (*Ferrara*)

Segreteria Scientifica

S.I.G.G. - Società Italiana di Gerontologia e Geriatria

Via G.C. Vanini, 5 - 50129 Firenze

Tel +39 055 7096122

Email: sigg@sigg.it

Sito web: www.sigg.it



SOCIETÀ ITALIANA
DI GERONTOLOGIA
E GERIATRIA



ROMA, 1-4 DICEMBRE 2021

Programma Definitivo

Informazioni Generali



Sede del Congresso

Polo Universitario Giovanni XXIII
Università Cattolica del Sacro Cuore di Roma
Largo Vito, 1 - Roma



UNIVERSITÀ
CATTOLICA
del Sacro Cuore

Per informazioni su come raggiungere la Sede Congressuale vai sul sito:

> **COME RAGGIUNGERCI** <



Segreteria Organizzativa

AIM Group International

Sede di Roma
Via Flaminia, 1068 - 00189 Roma
Tel. +39 348 1404980 - 06 33053.226
Sigg2021.sponsor@aimgroup.eu
Sigg2021.webaimgroup.eu



Immagine a cura di
Art Department SIGG

*Durante i lavori congressuali
verrà proiettata la XVIII Mostra fotografica
di Carlo Mistraretti*

***"ALLA RICERCA DEI VOLTI DELLA
GERONTOLOGIA E GERIATRIA"***

a cura di Art Department SIGG





66°

SIGG
CONGRESSO
NAZIONALE

Geriatrics and Rebirth

Informazioni Generali



Orari Segreteria Organizzativa

La Segreteria Organizzativa sarà a disposizione dei partecipanti in sede congressuale durante i seguenti orari:

Mercoledì	1 dicembre 2021	09.00-19.00
Giovedì	2 dicembre 2021	08.00-19.00
Venerdì	3 dicembre 2021	07.00-19.00
Sabato	4 dicembre 2021	08.00-14.00



Badge

A ciascun partecipante regolarmente iscritto verrà consegnato un badge nominativo che dovrà essere sempre esibito per poter accedere alle aule dove si svolgeranno le sessioni scientifiche.



Attestato di Partecipazione

L'attestato di partecipazione verrà inviato via mail al termine del Congresso.



Esposizione Tecnico-Scientifica

Nell'ambito del Congresso è prevista un'area espositiva per aziende farmaceutiche, apparecchiature elettromedicali ed edizioni scientifiche.

Informazioni più dettagliate potranno essere richieste direttamente alla Segreteria Organizzativa al seguente indirizzo email: sigg2021.sponsor@aimgroup.eu



ROMA, 1-4 DICEMBRE 2021

Programma Definitivo

Iscrizione al Congresso



Quote di Iscrizione 2021

Le quote sono in Euro, IVA 22% inclusa.

Nel caso in cui l'aliquota IVA dovesse subire variazioni, la quota di iscrizione sarà modificata secondo le nuove leggi.

	DAL 1° NOVEMBRE 2021
SOCI ORDINARI IN REGOLA	€ 250,00
SOCI UNDER 35 IN REGOLA	€ 160,00
SOCI NURSING IN REGOLA	€ 50,00
SOCI IN QUIESCENZA IN REGOLA	€ 50,00
ENTE SOSTENITORE IN REGOLA*	€ 50,00
SPECIALIZZANDI IN GERIATRIA SOCI IN REGOLA**	gratuita
NON SOCI	€ 550,00

*in regola con quota 2021 – 1 gratuita, le altre a tariffa agevolata

**allegare una dichiarazione attestante l'iscrizione del Direttore della Scuola di Specializzazione

La quota di iscrizione al Congresso comprende: kit congressuale (borsa, blocco, penna, badge), box lunch e documentazione ECM su richiesta.

> ISCRIVITI AL CONGRESSO <





66°

SIGG
CONGRESSO
NAZIONALE

Geriatrics and Rebirth

Cancellation

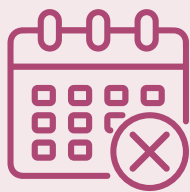

Cancellation of the event for force majeure and impossibility supervening

Nell'eventualità in cui il 66° Congresso Nazionale SIGG non potesse aver luogo per cause non imputabili agli organizzatori o per cause di forza maggiore (guerra, incendio, esplosione, inondazione, terremoto, sabotaggio, scioperi, provvedimenti legislativi o regolamentari italiani o stranieri, scoppio di epidemia, emergenza sanitaria, ecc.), gli organizzatori non sono tenuti ad alcun indennizzo per danni, costi o perdite sostenute, tra cui quota di iscrizione, spese di viaggio, soggiorno alberghiero e/o qualsiasi altra perdita diretta o indiretta o danno conseguente.



ROMA, 1-4 DICEMBRE 2021

Programma Definitivo

Informazioni Scientifiche



Corsi pre-congressuali riservati ai Soci under 35

La SIGG, sempre attiva nell'ambito della formazione dei giovani, offre l'opportunità ai Soci Under 35, regolarmente iscritti al Congresso, di partecipare gratuitamente ai Corsi pre-congressuali, segnalando la preferenza sul sito:



> **ISCRIVITI AL CORSO** <

*



MERCOLEDÌ 1° DICEMBRE 2021

- | | |
|-------------|--|
| 10:00-14:00 | Corso
EQUILIBRIO ACIDO-BASE ED EMOGASANALISI |
| 10:00-14:00 | Corso
SALVIAMOGLI LA PELLE |
| 10:00-14:00 | Corso
FRAGILITÀ E STATO NUTRIZIONALE |
| 10:00-14:00 | Corso
VENTILAZIONE NON INVASIVA |
| 10:00-14:00 | Corso
L'ECOGRAFIA TORACICA NELL'ANZIANO |

* La scelta del corso pre-congressuale può essere effettuata online durante la registrazione al Congresso. Nel caso in cui l'iscrizione al Congresso sia già stata effettuata, sarà sufficiente rientrare nei servizi o online, tramite user ID e password precedentemente ricevuti e accedere alla sezione Corsi pre-congressuali.





Informazioni Scientifiche



ECM - Educazione Continua in Medicina

Il 66° Congresso Nazionale SIGG è inserito nel Piano Formativo anno 2021 AIM Education – Provider nr. 93 ed è stato accreditato presso la Commissione Nazionale per la Formazione Continua come segue:

- Professione: BIOLOGO - Disciplina: Biologo
- Professione: EDUCATORE PROFESSIONALE - Disciplina: Educatore Professionale
- Professione: FISIOTERAPISTA - Disciplina: Fisioterapista
- Professione: INFERMIERE - Disciplina: Infermiere
- Professione: MEDICO CHIRURGO
Discipline: Anestesia e Rianimazione; Cardiologia; Chirurgia Generale; Chirurgia Vascolare; Continuità Assistenziale; Ematologia; Endocrinologia; Gastroenterologia; Geriatria; Igiene, Epidemiologia e Sanità Pubblica; Malattie dell'Apparato Respiratorio; Malattie Infettive; Malattie Metaboliche e Diabetologia; Medicina e Chirurgia di Accettazione e di Urgenza; Medicina Fisica e Riabilitazione; Medicina Generale (Medici di Famiglia); Medicina Interna; Microbiologia e Virologia; Nefrologia; Neurologia; Oncologia; Ortopedia e Traumatologia; Psichiatria; Psicoterapia; Scienza dell'Alimentazione e Dietetica; Urologia
- Professione: PSICOLOGO - Disciplina: Psicoterapia; Psicologia
- Professione: TERAPISTA OCCUPAZIONALE - Disciplina: Terapista Occupazionale

GIORNATE ACCREDITATE	OBIETTIVO FORMATIVO	NUMERO IDENTIFICATIVO	CREDITI ASSEGNATI
1ª Giornata - Mercoledì 1 dicembre 2021	DI PROCESSO: 32 - Tematiche speciali del S.S.N. e/o S.S.R. a carattere urgente e/o straordinario individuate dalla Commissione nazionale per la formazione continua e dalle regioni/province autonome per far fronte a specifiche emergenze sanitarie con acquisizione di nozioni di processo	93-333230	n. 0,9
2ª Giornata - Giovedì 2 dicembre 2021	DI SISTEMA: 2 - Linee guida - protocolli - procedure	93-333275	n. 1,5
3ª Giornata - Venerdì 3 dicembre 2021	DI SISTEMA: 2 - Linee guida - protocolli - procedure	93-333311	n. 1,5
4ª Giornata - Sabato 4 dicembre 2021	DI SISTEMA: 2 - Linee guida - protocolli - procedure	93-333362	n. 1,2

Nel rispetto delle normative COVID vigenti all'atto dell'accreditamento, il Congresso è stato accreditato per n. 600 persone. Nel caso di variazioni, i crediti assegnati a ciascuna giornata potrebbero subire delle modifiche.



ROMA, 1-4 DICEMBRE 2021

Programma Definitivo

Informazioni Scientifiche



CORSI POMERIDIANI

I corsi pomeridiani (n. 8) sono accreditati presso la Commissione Nazionale per la Formazione Continua e si svolgeranno in contemporanea dalle ore 14.30 alle ore 19.00 di giovedì 2 dicembre 2021 e venerdì 3 dicembre 2021.

Gli iscritti al Congresso avranno la possibilità di accedere gratuitamente ad un solo Corso al giorno.

La scelta del Corso pomeridiano può essere effettuata online durante la registrazione al Congresso. Nel caso in cui l'iscrizione al Congresso sia già stata effettuata, sarà sufficiente rientrare nei servizi o online, tramite user ID e password precedentemente ricevuti e accedere alla sezione Corsi pomeridiani.

GIOVEDÌ 2 DICEMBRE 2021 - ORE 14.30-19.00

	TITOLO CORSO	NUMERO IDENTIFICATIVO	CREDITI ASSEGNATI	NUMERO MASSIMO PARTECIPANTI
CORSO 1	CARDIOLOGIA GERIATRICA	93-333387	n. 2,8	n. 195
CORSO 2	IL GERIATRA E L'ORTOGERIATRIA	93-333437	n. 2,8	n. 140
CORSO 3	LONG TERM CARE	93-333493	n. 4	n. 75
CORSO 4	ONCOGERIATRIA/ENDOCRINOGERIATRIA	93-333506	n. 2,8	n. 120

VENERDÌ 3 DICEMBRE 2021 - ORE 14.30-19.00

	TITOLO CORSO	NUMERO IDENTIFICATIVO	CREDITI ASSEGNATI	NUMERO MASSIMO PARTECIPANTI
CORSO 5	CURARE LA DEMENZA, LA DEPRESSIONE E IL DELIRIUM IN OGNI TEMPO	93-333855	n. 2,8	n. 195
CORSO 6	NUTRIZIONE E ANZIANO	93-333890	n. 2,8	n. 140
CORSO 7	MALATTIE RESPIRATORIE NEL PAZIENTE ANZIANO	93-333997	n. 3,4	n. 120
CORSO 8	RICERCA GERIATRICA E BIOGERONTOLOGIA	93-334019	n. 4,3	n. 75

Nel rispetto delle normative COVID vigenti all'atto dell'accreditamento, il Congresso è stato accreditato per n. 600 persone. Nel caso di variazioni, i crediti assegnati a ciascuna giornata potrebbero subire delle modifiche.



66°

SIGG
CONGRESSO
NAZIONALE

Geriatrica e Rinascita

Informazioni Scientifiche



I corsi pomeridiani sono stati accreditati con i seguenti OBIETTIVI:

- Corsi dal n. 1 al n. 7 – di SISTEMA : 2 - Linee guida - protocolli – procedure
- Corso n. 8 - FORMATIVO TECNICO – PROFESSIONALE: 20 - Tematiche speciali del S.S.N. e/o S.S.R. a carattere urgente e/o straordinario individuate dalla Commissione nazionale per la formazione continua e dalle regioni/province autonome per far fronte a specifiche emergenze sanitarie con acquisizione di nozioni tecnico-professionali

Elenco Professioni e discipline accreditate per i Corsi Pomeridiani

- Professione: BIOLOGO - Disciplina: Biologo
- Professione: EDUCATORE PROFESSIONALE - Disciplina: Educatore Professionale
- Professione: FISIOTERAPISTA - Disciplina: Fisioterapista
- Professione: INFERMIERE - Disciplina: Infermiere
- Professione: MEDICO CHIRURGO
Discipline: Anestesia e Rianimazione; Cardiologia; Ematologia; Chirurgia Generale; Chirurgia Vascolare; Continuità Assistenziale; Endocrinologia; Gastroenterologia; Geriatria; Igiene, Epidemiologia e Sanità Pubblica; Malattie Metaboliche e Diabetologia; Malattie dell'apparato Respiratorio; Malattie Infettive; Medicina e Chirurgia di Accettazione e di Urgenza; Medicina Fisica e Riabilitazione; Medicina Generale (Medici di Famiglia); Medicina Interna; Microbiologia e Virologia; Nefrologia; Neurologia; Oncologia; Ortopedia e Traumatologia; Psichiatria; Psicoterapia; Scienza dell'Alimentazione e Dietetica; Urologia;
- Professione: PSICOLOGO - Disciplina: Psicoterapia; Psicologia
- Professione: TERAPISTA OCCUPAZIONALE - Disciplina: Terapista Occupazionale

PROVIDER ECM

AIM Education - Provider n. 93

Via G. Ripamonti, 129 - 20141 Milano

Tel. +39 02 56601.1 - Fax +39 02 70048585

cme@aimgroup.eu - www.aimeducation.it



ROMA, 1-4 DICEMBRE 2021

Programma Definitivo

Informazioni Scientifiche



Atti Congressuali

Gli abstract accettati per il Congresso (selezionati come young lectures e poster senza discussione) saranno pubblicati on-line in un fascicolo dal titolo "Atti congressuali SIGG 2021". La Segreteria Scientifica e l'Editore non sono responsabili di eventuali errori o inesattezze riportati nei testi.

Premio Golden Poster

Vengono istituite borse di merito pari a € 300,00 ciascuna per premiare, ad insindacabile giudizio della Commissione, i migliori poster presentati da Giovani Soci SIGG, di età non superiore ai 35 anni, che risultino primo autore nei contributi scientifici proposti e regolarmente iscritti al Congresso. La consegna dei premi si terrà durante la giornata conclusiva del Congresso, sabato 4 dicembre.





Timetable



*Programma Scientifico
Definitivo*



SALA 1

10:00–14:00

Corso



EQUILIBRIO ACIDO-BASE ED EMOGASANALISI

Ivo Casagrande (Pavia), Michele Cosimo Santoro (Roma)

- Indicazioni alla richiesta dell'emogasanalisi
- Le chiavi per l'interpretazione delle alterazioni acido-base
- Discussione interattiva di casi clinici (disordini acido-base semplici e misti)
- Insufficienza respiratoria e analisi dei gas nel sangue

11:10 ▪ Principi generali di prevenzione e trattamento
Mary Guerzoni (Modena)

11:30 ▪ Presidi e medicazioni per la prevenzione
Mary Guerzoni (Modena)

11:50 ▪ Trattamento delle lesioni avanzate
Mary Guerzoni (Modena)

12:10 ▪ Casi clinici – Prevenzione
Mary Guerzoni (Modena), Stefano Volpato (Ferrara)

13:00 ▪ Casi clinici – Trattamento
Mary Guerzoni (Modena), Stefano Volpato (Ferrara)

13:45 ▪ Conclusioni
Stefano Volpato (Ferrara)



SALA 2

10:00–14:00

Corso



SALVIAMOGLI LA PELLE

- 10:00** ▪ Introduzione al corso
Stefano Volpato (Ferrara)
- 10:10** ▪ Lesioni cutanee in Geriatria
Stefano Volpato (Ferrara)
- 10:30** ▪ Fisiopatologia e fattori di rischio
Stefano Volpato (Ferrara)
- 10:50** ▪ Caratteristiche cliniche e complicanze
Stefano Volpato (Ferrara)



SALA 3

10:00–14:00

Corso



FRAGILITÀ E STATO NUTRIZIONALE

- 10:00** ▪ Introduzione al corso
Francesco Landi (Roma)
- 10:10** ▪ La fragilità fisica nel soggetto anziano: eziopatogenesi e significato clinico
Pasquale Abete (Napoli)
- 10:40** ▪ Il ruolo dello stato nutrizionale
Pasquale Abete (Napoli)



ROMA, 1-4 DICEMBRE 2021

Programma Definitivo

CORSI PRE-CONGRESSUALI

MERCOLEDÌ 1° DICEMBRE 2021

- 11:00** ■ Valutazione dello stato funzionale e della fragilità
Riccardo Calvani (Roma)
- 11:20** ■ Valutazione dello stato nutrizionale
Matteo Tosato (Roma)
- 11:40** ■ Pausa
- 12:00** ■ Approccio terapeutico: supporto metabolico e nutrizionale
Francesco Landi (Roma)
- 12:20** ■ Approccio terapeutico: ruolo dell'esercizio fisico
Emanuele Marzetti (Roma)
- 12:40** ■ Valutazione dello stato nutrizionale: esercitazioni pratiche
Valutazione della fragilità: esercitazioni pratiche
Tutor vari
- 13:45** ■ Conclusioni
Pasquale Abete (Napoli)



SALA 4

10:00-14:00

Corso



VENTILAZIONE NON INVASIVA

- 10:00** ■ Fisiopatologia della ventilazione e degli scambi gassosi
Mariano Alberto Pennisi (Roma)
- 10:30** ■ Indicazioni alla NIV
Anna Zito (Roma)

- 11:00** ■ Modalità di programmazione del ventilatore e parametri ventilatori da impostare e monitorare
Antonio Greco (S. Giovanni Rotondo)
- 11:30** ■ Ossigeno ad alti flussi, tipi di ventilatore, circuiti e maschere
Chiara Rivera (Roma)
- 12:00** ■ La NIV nel malato ostruito
Mariangela Dagostino (S. Giovanni Rotondo)
- 12:30** ■ La NIV nel malato ristretto
Emiliana Meleo (Roma)
- 13:00** ■ Simulazione con ventilatore
Mariano Alberto Pennisi (Roma)



SALA 5

10:00-14:00

Corso



L'ECOGRAFIA TORACICA NELL'ANZIANO

- 10:00** ■ Introduzione, rationale del corso e attività del gruppo GRETA
Simone Scarlata (Roma)
- 10:10** ■ Principi base per l'utilizzo dell'ecografia toracica
Simone Scarlata (Roma)
- 10:25** ■ Evidenze sull'applicazione dell'ecografia toracica nell'anziano
Fulvio Lauretani (Parma)





66°

SIGG
CONGRESSO
NAZIONALE

Geriatrics e Rinascita

CORSI PRE-CONGRESSUALI

MERCOLEDÌ 1° DICEMBRE 2021

- 10:40** ■ Diagnostica ecografica degli addensamenti parenchimali
Andrea Ticinesi (Parma)
- 10:55** ■ Diagnostica ecografica del versamento pleurico
Chiara Cattabiani (Parma)
- 11:10** ■ Pausa
- 11:30** ■ Diagnostica ecografica dello scompenso cardiaco e dell'edema polmonare acuto
Chukwuma Okoye (Pisa)
- 11:45** ■ Diagnostica ecografica nel trauma toracico
Monica Torrini (Firenze)
- 12:00** ■ L'ecografia diaframmatica: ambiti di applicazione e utilità nell'anziano
Simone Scarlata (Roma)
- 12:15** ■ Ruolo dell'ecografia toracica nella polmonite SARS-CoV-2
Antonio Nouvenne (Parma)
- 12:30** ■ Sessione pratica sugli ecografi
Tutor vari
- 13:50** ■ Conclusioni
Simone Scarlata (Roma)



14:00-15:00
VISITA DELL'AREA ESPOSITIVA



ROMA, 1-4 DICEMBRE 2021

Programma Definitivo

1ª GIORNATA CONGRESSUALE

MERCOLEDÌ 1° DICEMBRE 2021



SALA PLENARIA

15:00–15:30

Cerimonia Inaugurale



**SALUTI DEL PRESIDENTE
E DELLE AUTORITÀ**

15:30–16:30

Simposio



STUDIO GEROCVID OBSERVATIONAL

Moderatore: Raffaele Antonelli Incalzi (Roma)

- L'impatto diretto del Covid-19 sulla salute degli anziani
Stefano Fumagalli (Firenze), Caterina Trevisan (Ferrara)
- L'impatto indiretto del Covid-19 sulla salute degli anziani
Alessandra Coin (Padova), Pietro Gareri (Catanzaro)
- Long Covid nell'anziano
Claudio Pedone (Roma), Chukwuma Okoye (Pisa)
- Discussione

16:30–16:50

Lettura



**LA STORIA DELLE GRANDI PANDEMIE: DALLA
PESTE DELL'EUROPA MEDIEVALE AL COVID-19**

Nicola Ferrara (Napoli)

Presiede: Roberto Bernabei (Roma)

16:50–17:10

Lettura



**IL VACCINO ANTINFLUENZALE NELL'ERA
COVID-19**

Francesco Landi (Roma)

Presiede: Gianluigi Vendemiale (Foggia)

17:10–17:50

Meet the Expert



**VACCINAZIONE ANTI-SARS-COV-2 NELLE
STRUTTURE RESIDENZIALI - STUDIO GEROVAX**

Moderatore: Claudio Pedone (Roma)

- Disegno dello studio
Graziano Onder (Roma)
- Dati preliminari
Alba Malara (Lamezia Terme)
- Discussione





66° SIGG
CONGRESSO
NAZIONALE

Geriatrics e Rinascita

1ª GIORNATA CONGRESSUALE

MERCOLEDÌ 1° DICEMBRE 2021

17:50-18:10

Lettura



**USO DEI FARMACI NEGLI ANZIANI IN ITALIA:
IL RAPPORTO OSMED**

Francesco Trotta (Roma)

Presiede: Andrea Ungar (Firenze)

18:10-18:30

Lettura



**LINEE GUIDA SIGG SU MULTIMORBILITÀ E
POLITERAPIA**

Alessandra Marengoni (Brescia)

Presiede: Graziano Onder (Roma)

18:30-19:00

Lettura Magistrale



**L'ASSISTENZA AGLI ANZIANI IN ERA DI
PANDEMIA COVID-19**

Pierpaolo Sileri (Roma)

Presiede: Francesco Landi (Roma)



**19:00-20:00
WELCOME COCKTAIL**





ROMA, 1-4 DICEMBRE 2021

Programma Definitivo

2ª GIORNATA CONGRESSUALE

GIOVEDÌ 2 DICEMBRE 2021



SALA PLENARIA

08:30-08:50

Lettura



L'APPROCCIO 'PERSON CENTERED' PER LA CURA DELLE PERSONE CON DEMENZA: I RISULTATI PRELIMINARI DI UN TRIAL MULTICENTRICO

Anna Castaldo (Milano)

Presiede: Vincenzo Canonico (Napoli)

08:50-09:50

Simposio



GESTIONE MULTIDIMENSIONALE DEL PAZIENTE DIABETICO DI TIPO 2 OVER 75 – CONSENSUS INTERSOCIETARIA

Moderatore: Francesco Purrello (Catania)

- Il danno osseo: puro concetto o implicazioni pratiche?
Nicola Napoli (Roma)
- Esiste una VMD per l'anziano diabetico?
Angelo Scuteri (Cagliari)
- I target ragionevoli della terapia nel grande vecchio
Edoardo Mannucci (Firenze)
- Discussione

09:50-10:10

Lettura



NUOVE STRATEGIE TERAPEUTICHE PER IL CONTROLLO DELL'IPERCOLESTEROLEMIA

Gianluigi Vendemiale (Foggia)

Presiede: Andrea Ungar (Firenze)

10:10-10:30

Lettura



PREVENZIONE DELL'HERPES ZOSTER NELL'ANZIANO

Francesco Landi (Roma)

Presiede: Mauro Cacciafesta (Roma)

10:30-11:00

Lettura



L'IMPEGNO DELLE IMPRESE DEL FARMACO NELLA LOTTA ALLA RESISTENZA ANTIMICROBICA

Loredana Bergamini (Roma)

Presiede: Dario Leosco (Napoli)

11:00-11:20

Lettura Italia Longeva



L'ADERENZA NELLA GOVERNANCE DELLA LONG-TERM CARE

Roberto Bernabei (Roma)

Presiede: Giulio Masotti (Firenze)





66^o **SIGG**
CONGRESSO NAZIONALE

Geriatrics and Rebirth

2^a GIORNATA CONGRESSUALE

GIOVEDÌ 2 DICEMBRE 2021

11:20-12:00

Meet the Expert



I DISTURBI DEL SONNO NELL'ANZIANO

Moderatore: Francesco Landi (Roma)

- Cambiamenti del sonno nel corso dell'invecchiamento
Giovambattista Desideri (L'Aquila)
- Gestione dei disturbi del sonno nell'anziano
Dario Arnaldi (Genova)
- Discussione

12:40-13:30

Meet the Expert



L'IMPORTANZA DELLA VALUTAZIONE DELLO STATO NUTRIZIONALE: STRATEGIE INNOVATIVE

Moderatore: Francesco Landi (Roma)

- Malnutrizione e sarcopenia nei pazienti Covid-19
Matteo Tosato (Roma)
- L'intervento nutrizionale
Stefano Volpato (Ferrara)
- Discussione

12:00-12:20

Lettura



PROFILO DEI PAZIENTI ANZIANI TRATTATI CON ANTIDEPRESSIVI NELLA RETE GEROCVID: FOCUS SUL TRAZODONE

Raffaele Antonelli Incalzi (Roma)
Presiede: Giuseppe Paolisso (Napoli)

12:20-12:40

Lettura



E' ANCORA NECESSARIA LA VACCINAZIONE ANTINFLUENZALE?

Stefania Maggi (Padova)
Presiede: Antonio Cherubini (Ancona)

13:30-14:30

Lunch



SALA PLENARIA

**-CORSO 1-
Cardiologia Geriatrica**

16:30-15:50



Sessione

***I geriatri di oggi incontrano i geriatri di domani:
The Young Researchers' Symposium***

Moderatore: Mauro Di Bari (Firenze)



ROMA, 1-4 DICEMBRE 2021

Programma Definitivo

2ª GIORNATA CONGRESSUALE

GIOVEDÌ 2 DICEMBRE 2021



14:30-14:50

Keynote Lecture

EFFICACIA E SICUREZZA DELLA TERAPIA ANTICOAGULANTE NELL'ANZIANO CON FIBRILLAZIONE ATRIALE

Angela Sciacqua (Catanzaro)



14:50-15:30

Young Lectures

- Fibrillazione atriale post-operatoria nel paziente anziano: ruolo del tessuto adiposo epicardico
Laura Petraglia (Napoli)
- La terapia anticoagulante orale in pazienti di età avanzata con fibrillazione atriale è ancora poco utilizzata. Un'analisi del registro GeroCovid della SIGG
Giulia Pelagalli (Firenze)
- I pazienti anziani con fibrillazione atriale ospedalizzati in Geriatria in Italia: studio osservazionale multicentrico
Enrico Brunetti (Torino)
- Terapia anticoagulante orale e declino della funzione renale nei pazienti anziani affetti da fibrillazione atriale non valvolare: dati di real world evidence
Giandomenico Severini (Catanzaro)



15:30-15:50

Domande e Discussione

15:50-16:10

Break

16:10-17:10

Simposio SIGG-SICGe



LA FIBRILLAZIONE ATRIALE NELL'ANZIANO

Moderatore: Niccolò Marchionni (Firenze)

- Screening nell'anziano e gestione terapeutica della fibrillazione atriale subclinica
Stefano Fumagalli (Firenze)
- Fibrillazione atriale e deterioramento cognitivo: l'importanza del ritmo sinusale e dell'anticoagulazione
Giovanni Zuliani (Ferrara), Marco Zuin (Ferrara)
- Cosa ci dicono gli studi sui pazienti anziani fragili
Mario Bo (Torino)
- Discussione

17:10-17:50

Meet the Expert SIGG-ANMCO



NUOVE PROSPETTIVE TERAPEUTICHE DELLO SCOMPENSO CARDIACO NEL PAZIENTE COMPLESSO

Moderatore: Niccolò Marchionni (Firenze)

- Il punto di vista del cardiologo
Nadia Aspromonte (Roma)
- Il punto di vista del geriatra
Giuseppe Zuccalà (Roma)
- Discussione





66°

SIGG
CONGRESSO
NAZIONALE

Geriatrics and Rebirth

2^a GIORNATA CONGRESSUALE

GIOVEDÌ 2 DICEMBRE 2021

17:50-19:00

Simposio SIGG-GIMSI-SIIA



LA SINCOPE IPOTENSIVA

Moderatori: Michele Brignole (Milano),
Andrea Ungar (Firenze)

- La sincope ipotensiva nel paziente iperteso
Gianfranco Parati (Milano)
- Sincope ipotensiva tra politerapia e multimorbilità
Pasquale Abete (Napoli)
- Ipertensione-ipotensione nell'anziano, il ruolo della misurazione della pressione e dell'ABPM
Giulia Rivasi (Firenze)
- Discussione

15:00-16:20



Sessione

I geriatri di oggi incontrano i geriatri di domani:
The Young Researchers' Symposium

Moderatori: Giuseppe Bellelli (Monza), Stefano Volpato (Ferrara)



15:00-15:20

Keynote Lecture

IL GERIATRA COME REGISTA DEL TEAM ORTOGERIATRICO

Emilio Martini (Modena)



15:20-16:20

Young Lectures

- GIOG 2.0: nuovo studio osservazionale di coorte sui pazienti anziani con frattura di femore nei centri del Gruppo Italiano di Ortopediatria (GIOG)
Maria Cristina Ferrara (Monza)
- Autonomia funzionale e mortalità a 12 mesi in anziani con frattura di femore in setting ortogeriatrico: fattori di rischio e differenze di genere
Chiara Ceolin (Padova)
- Incidenza di anemia nel paziente anziano ricoverato per frattura di femore
Aurora Vitali (Ferrara)
- Osteosarcopenia nel paziente anziano dopo frattura di femore: un punto di vista terapeutico dal mondo reale
Marta Natali (Genova)



16:00-16:20

Domande e Discussione



SALA 1

-CORSO 2-

Il Geriatra e l'Ortopediatria

14:30-15:00

Lettura SIGG-SIOMMMS



LA PREVENZIONE SECONDARIA DELLE CADUTE E DELLE FRATTURE

Iacopo Chiodini (Milano)
Presiede: *Stefania Maggi (Padova)*



ROMA, 1-4 DICEMBRE 2021

Programma Definitivo

2ª GIORNATA CONGRESSUALE

GIOVEDÌ 2 DICEMBRE 2021

16:20-16:40

Lettura



LE BARRIERE ALL'INTERVENTO CHIRURGICO PRECOCE: LA CORRETTA GESTIONE DELLA MULTIMORBILITÀ

Astrid Ursula Behr (Padova)

Presiede: Donatella Calvani (Prato)

16:40-17:10

Break

17:10-17:30

Lettura



MODELLI PREDITTIVI E ORGANIZZATIVI PER PREVENIRE LE CADUTE

Alberto Dal Molin (Novara)

Presiede: Roberto Lacava (Catanzaro)

17:30-18:50



Sessione

I geriatri di oggi incontrano i geriatri di domani: The Young Researchers' Symposium

Moderatori: Chiara Mussi (Modena), Amedeo Zurlo (Ferrara)



17:30-18:00

Keynote Lecture

PREVENZIONE E MANAGEMENT DEL DELIRIUM NEL PAZIENTE CON FRATTURA DI FEMORE

Alessandro Morandi (Cremona)



18:00-18:30

Young Lectures

- Associazione tra sarcopenia e delirium in pazienti

anziani ospedalizzati per frattura di femore prossimale
Arianna Sala (Ferrara)

- Indici di fragilità nell'anziano con frattura di femore: il colesterolo
Riccardo Bernardini (Roma)
- Impatto dei livelli di ansia sulla densità minerale ossea in donne in post-menopausa in trattamento con bifosfonati orali: risultati di uno studio di coorte longitudinale
Federica Bellone (Messina)



18:30-18:50

Domande e Discussione

18:50-19:00

Conclusioni



Stefano Volpato (Ferrara)



SALA 2

- CORSO 3 -
Long Term Care

14:30-15:30

Simposio



LA SICUREZZA E LA CONTINUITÀ DELLE CURE SUL TERRITORIO

Moderatore: Alessia D'Introno (Brindisi)

- La relazione affettiva degli anziani in RSA e la loro qualità di vita
Stefano Eleuteri (Roma)



66°

SIGG
CONGRESSO
NAZIONALE

Geriatrica e Rinascita

2ª GIORNATA CONGRESSUALE

GIOVEDÌ 2 DICEMBRE 2021

- La gestione dell'anziano in RSA nel periodo Covid-19
Serafina Fiorillo (Catanzaro)
- Sicurezza nelle long term care
Antonino Maria Cotroneo (Torino)
- Discussione

15:30-15:50

Lettura



LONG TERM CARE: QUALE PAZIENTE È PIÙ APPROPRIATO?

Angela Marie Abbatecola (Frosinone)
Presiede: *Elisabetta Tonon (Pistoia)*

15:50-17:15



Sessione

I geriatri di oggi incontrano i geriatri di domani: The Young Researchers' Symposium

Moderatore: *Anna Castaldo (Milano)*



15:50-16:10

Keynote Lecture

VALUTAZIONE MULTIDIMENSIONALE DELL'ANZIANO: UNO STUDIO CROSS-SECTIONAL

Marco Di Muzio (Roma)



16:10-17:00

Young Lectures

- Caratteristiche cliniche dei pazienti affetti da demenza in un ambulatorio di Cardiogeriatrica: importanza della valutazione multidimensionale

geriatrica

Prisca Elgorni Basevi (Modena)

- Il declino cognitivo in una coorte di anziani ospedalizzati: la valutazione multidimensionale
Marika Lo Monaco (Palermo)
- Impatto della valutazione multidimensionale geriatrica sul paziente anziano fragile in Pronto Soccorso: risultati preliminari del lavoro della Frailty Unit
Sara Salini (Roma)
- Implementazione delle cure igieniche orali nelle LTC
Tatiana De Pascalis (Milano)
- L'utilizzo della mHealth per il monitoraggio dell'aderenza terapeutica nel paziente anziano al domicilio: una revisione sistematica della letteratura
Sara Dionisi (Rieti)



17:00-17:15

Domande e Discussione

17:15-17:35

Break

17:35-17:55

Lettura



L'OSPEDALE AL DOMICILIO AI TEMPI DEL COVID-19

Vittoria Tibaldi (Torino)
Presiede: *Pietro Gareri (Catanzaro)*



ROMA, 1-4 DICEMBRE 2021

Programma Definitivo

2ª GIORNATA CONGRESSUALE

GIOVEDÌ 2 DICEMBRE 2021

17:55-19:00

Simposio



PRENDERSI CURA DELLA PERSONA ANZIANA NEL TERRITORIO

Moderatore: Paolo Olivo (Udine)

- Burnout operatori
Francesca Santagata (Torino)
- Educazione caregiver - Progetto CaNP "Casa Nel Parco"
Renata Marinello (Torino)
- Percorsi di cura in teleassistenza per le persone con patologie croniche
Martina Voulaz (Torino)
- Discussione



14:50-15:10

Lettura

PREVENZIONE DELL'OSTEOPOROSI NELLA MALATA ANZIANA CON TUMORE ALLA MAMMELLA

Fiammetta Monacelli (Genova)



15:10-15:30

Lettura

TUMORE AL POLMONE: OUTCOMES DI SOPRAVVIVENZA E GESTIONE OTTIMALE DEL PAZIENTE GERIATRICO

Emilio Bria (Roma)

15:30-16:40



Sessione

I geriatri di oggi incontrano i geriatri di domani: The Young Researchers' Symposium

Moderatore: Alessio Nencioni (Genova)



15:30-15:50

Keynote Lecture

IL GERIATRA: PLAYMAKER DELLE CURE ONCOLOGICHE DEL PAZIENTE ANZIANO

Giuseppe Ferdinando Colloca (Roma)



15:50-16:30

Young Lectures

- Accuratezza prognostica di fragilità nei pazienti anziani con mieloma multiplo sul tempo di ospedalizzazione: due score a confronto
Mariya Muzyka (Genova)



SALA 3

- CORSO 4 -

Oncogeriatría/Endocrinogeriatría

14:30-15:30



Sessione

ONCOGERIATRIA

Moderatore: Antonio Gambardella (Napoli)

14:30-14:50

Lettura

SARCOPENIA E CHEMIOTERAPIA: ASPETTI NUTRIZIONALI

Rachele Antognoli (Pisa)





66° SIGG
CONGRESSO
NAZIONALE

Geriatrics and Rebirth

2^a GIORNATA CONGRESSUALE

GIOVEDÌ 2 DICEMBRE 2021

- Persistent pain and frailty in oncological adults undergoing rehabilitation
Silvia Crosignani (Milano)
- "Chi l'ha visto?" - Sindrome da scomparsa dei dotti biliari (VBDS) in pazienti anziani affetti di Linfoma di Hodgkin
Lucia Pendenza (L'Aquila)
- Monitoraggio della presa in carico dei pazienti oncogeriatrici in terapia medica durante la pandemia da SARS-CoV-2
Igino Maria Pompili (Pisa)

 **16:30-16:40** *Domande e Discussione*

16:40-17:00

Break 

17:00-18:00  *Sessione*

ENDOCRINOGERIATRIA

Moderatore: Fabio Monzani (Pisa)

 **17:00-17:20** *Lettura*

EFFETTI SISTEMICI DEL TESTOSTERONE: QUANDO E COME SOMMINISTRARLO

Antonio Aversa (Catanzaro)

 **17:20-17:40** *Lettura*

DISFUNZIONE TIROIDEA E SCOMPENSO CARDIACO

Chukwuma Okoye (Pisa)

 **17:40-18:00** *Lettura*

TUMORI NEUROENDOCRINI NELL'ANZIANO

Roberta Modica (Napoli)

18:00-19:00  *Sessione*

I geriatri di oggi incontrano i geriatri di domani: The Young Researchers' Symposium

Moderatore: Antonio Aversa (Catanzaro)

 **18:00-18:20** *Keynote Lecture*

L'ENDOCRINOGERIATRIA

Fabio Monzani (Pisa)

 **18:20-18:50** *Young Lectures*

- Confronto tra la funzione tiroidea dei pazienti grandi anziani ospedalizzati per polmonite da SARS-CoV-2 e per polmonite NO-Covid relata
Bianca Lemmi (Pisa)
- Quesiti clinici in corso di terapia sostitutiva con testosterone nel paziente anziano con panipopituitarismo
Irene Zucchini (Parma)
- Integrazione di vitamina D nell'anziano: confronto tra colecalciferolo e calcifediolo
Giulia Coppini (Pisa)

 **18:50-19:00** *Domande e Discussione*



ROMA, 1-4 DICEMBRE 2021

Programma Definitivo

3ª GIORNATA CONGRESSUALE

VENERDÌ 3 DICEMBRE 2021



SALA PLENARIA

08:30-09:30

Simposio



Gruppo di Studio "La cura nella fase terminale della vita"

PERCHÉ IL GERIATRA DEVE ESSERE ANCHE PALLIATIVISTA?

Moderatori: Claudia Cantini (Pistoia), Massimo Petrini (Roma)

- Il geriatra palliativista
Vito Orlando (Udine)
- Le peculiarità delle cure palliative per il paziente geriatrico
Franco Romagnoni (Ferrara)
- Pianificazione delle cure come percorso di verità e capacità di comunicazione
Eleonora Fernandi (Piacenza)
- L'attualità delle Cure Palliative
Gino Gobber (Trento)
- Discussione

09:30-09:50

Lettura



IL TRATTAMENTO DEL DIABETE MELLITO NELL'ANZIANO CARDIOPATICO

Giuseppe Paolisso (Napoli)
Presiede: *Franco Rengo (Napoli)*

09:50-10:10

Lettura



L'USO DEI DOAC: DAI BIG-DATA AL TRATTAMENTO INDIVIDUALE

Niccolò Marchionni (Firenze)
Presiede: *Nicola Ferrara (Napoli)*

10:10-10:50

Meet the Expert



LA TERAPIA ANTICOAGULANTE NELL'ANZIANO

Moderatore: *Giovambattista Desideri (L'Aquila)*

- Il timing del bridge tra eparina e DOACs
Mario Bo (Torino)
- Ultime evidenze sull'efficacia e la sicurezza dei DOAC nel paziente anziano
Giuseppe Rengo (Napoli)
- Discussione

10:50-11:10

Lettura



L'IMPORTANZA DELLO SPORT NELL'ANZIANO

Maurizio Casasco (Roma)
Presiede: *Francesco Landi (Roma)*

11:10-11:30

Lettura



LA GERIATRIA 2021 NELL'OSPEDALE E NON SOLO

Andrea Ungar (Firenze)
Presiede: *Giulio Masotti (Firenze)*





66° SIGG
CONGRESSO
NAZIONALE

Geriatrics and Rebirth

3ª GIORNATA CONGRESSUALE

VENERDÌ 3 DICEMBRE 2021

11:30-12:10

Meet the Expert



IL DOLORE NELL'ANZIANO

Moderatore: Marco Bertolotti (Modena)

- Update sul trattamento del dolore
Antonio Cherubini (Ancona)
- Il trattamento della stipsi da oppioidi
Alice Laudisio (Roma)
- Discussione

12:10-13:10

Simposio



L'AMILOIDOSI NEL PAZIENTE ANZIANO

Moderatore: Francesco Corica (Messina)

- Amiloidosi cardiaca
Dario Leosco (Napoli)
- Amiloidosi valvolare nei pazienti con stenosi aortica:
un nuovo scenario clinico?
Valentina Parisi (Napoli)
- La neuropatia amiloidotica
Maria Nolano (Telese Terme)
- Discussione

13:10-13:30

Lettura



NUTRACEUTICA E MENOPAUSA

Anna Picca (Roma)

Presiede: *Graziamaria Corbi (Campobasso)*

13:30-14:30

Lunch



SALA PLENARIA

- CORSO 5 -

*Curare la Demenza, la Depressione e
il Delirium in ogni tempo*

14:30-14:50

Lettura



LA MALATTIA DI ALZHEIMER OGGI E DOMANI

Alessandro Padovani (Brescia)

Presiede: *Nicola Ferrara (Napoli)*

14:50-15:50

Simposio SIGG-AIP



CURARE LA DEPRESSIONE

Moderatore: *Marco Trabucchi (Brescia)*

- Curare la depressione nel giovane e grande anziano
Claudio Vampini (Verona)
- La depressione nell'anziano ricoverato in ospedale
Renzo Rozzini (Brescia)



ROMA, 1-4 DICEMBRE 2021

Programma Definitivo

3ª GIORNATA CONGRESSUALE

VENERDÌ 3 DICEMBRE 2021

- La diagnosi differenziale fra il declino cognitivo e la depressione nel grande anziano
Angelo Bianchetti (Brescia)
- Discussione

17:10-18:40  **Sessione**
***I geriatri di oggi incontrano i geriatri di domani:
The Young Researchers' Symposium***
Moderatore: Luca Serchisu (Cagliari)

15:50-16:10

Lettura



**MALATTIE CARDIOVASCOLARI,
INFIAMMAZIONE E DEMENZA**

Enrico Mossello (Firenze)

Presiede: Raffaele Marfella (Napoli)



17:10-17:30

Keynote Lecture

**L'ASSISTENZA TERRITORIALE AL MALATO DI
DEMENTIA DURANTE LA PANDEMIA**

Marco Canevelli (Roma)

16:10-16:30

Break 



17:30-18:30

Young Lectures

16:30-17:10

Meet the Expert



**NEUROINFIAMMAZIONE E DISTURBI
COGNITIVI**

Moderatore: Giovanni Gelmini (Parma)

- Neuroinfiammazione e ruolo del BDNF low dose nella modulazione dei markers di aging cerebrale
Claudio Giuseppe Molinari (Novara)
- Infiammazione, neuroinfiammazione e long-term Covid: what's new, what's true
Giuseppe Bellelli (Monza)
- Discussione

- Pazienti anziani in un reparto riabilitativo: effetto delle misure di isolamento e dell'assenza di caregiver sul rischio di delirium, sulla durata della degenza e sulla prescrizione di antipsicotici
Andrea Volpini (Brescia)
- Il delirium in riabilitazione: risultati dello studio multicentrico
Chiara Sidoli (Monza)
- Development and validation of a Frailty Index in Primary Care in Italy: the Health-Search Frailty Index
Alberto Zucchelli (Brescia)
- Relazione tra funzione endoteliale e performance esecutive nei soggetti anziani dello studio svedese PIVUS (Prospective Investigation of Vasculature in Uppsala Seniors)
Chiara Fazio (Parma)





- Caratterizzazione di Foggy Brain nel Long Covid: i risultati di un Day Hospital Post-Covid
Cristina Pais (Roma)
- Impatto dei livelli sierici di leptina e adiponectina sullo sviluppo di infarti cerebrali in pazienti con deficit cognitivo lieve e con malattia di Alzheimer
Giovanni Carbone (Napoli)

 **18:30-18:40** *Domande e Discussione*

18:40-19:00 *Conclusioni*

 *Giovanni Zuliani (Ferrara)*



SALA 1

**- CORSO 6 -
Nutrizione e Anziano**

14:30-14:50 *Lettura*



LA DISFAGIA NELL'ANZIANO
Chiara Mussi (Modena)
Presiede: Giampaolo Bianchi (Bologna)

14:50-15:50 *Simposio*



RISULTATI DEL PROGETTO SPRINTT
Moderatore: Roberto Bernabei (Roma)

- Fragilità fisica e sarcopenia come target di intervento
Emanuele Marzetti (Roma)
- Intervento multicomponente per la prevenzione della disabilità
Marcello Maggio (Parma)
- Risultati dello SPRINTT trial
Riccardo Calvani (Roma)
- Discussione

15:50-16:10 *Lettura*



MASSA MAGRA E METABOLISMO DEGLI AMINOACIDI ESSENZIALI IN SALUTE E PATOLOGIA
Mariangela Rondanelli (Pavia)
Presiede: Dario Leosco (Napoli)

16:10-16:30 *Break* 

16:30-17:10 *Meet the Expert*



PROBLEMATICHE NUTRIZIONALI NEL PAZIENTE COMORBIDO
Moderatore: Giuseppe Sergi (Padova)



ROMA, 1-4 DICEMBRE 2021

Programma Definitivo

3ª GIORNATA CONGRESSUALE

VENERDÌ 3 DICEMBRE 2021

- Nell'insufficienza epatica
Gaetano Serviddio (Foggia)
- Nell'insufficienza renale
Andrea Corsonello (Cosenza)
- Discussione

- Determinanti del rischio nutrizionale nel paziente anziano con deterioramento cognitivo
Andrea Cavalli (Roma)
- L'assunzione di proteine animali è inversamente associata alla mortalità negli anziani residenti in comunità: lo studio InChianti
Massimiliano Fedecostante (Ancona)
- Associazione tra indice infiammatorio alimentare e funzione polmonare in un gruppo di anziani sani
Anna Citron (Padova)
- L'ecografia muscolare nello studio della fragilità: un nuovo dominio strumentale di valutazione multidimensionale geriatrica?
Leonardo Bencivenga (Napoli)

17:10-17:30

Lettura



MICROBIOMA E INFIAMMAZIONE

Antonio Gasbarrini (Roma)
Presiede: *Marco Zoli (Bologna)*

17:30-19:00



Sessione

**I geriatri di oggi incontrano i geriatri di domani:
The Young Researchers' Symposium**

Moderatore: *Alessandro Cavarape (Udine)*



18:50-19:00

Domande e Discussione



17:30-17:50

Keynote Lecture

NUTRIZIONE E ANZIANO

Emanuele Marzetti (Roma)



17:50-18:50

Young Lectures

- Ruolo prognostico dello stato nutrizionale nella popolazione geriatrica ospedalizzata per infezione da SARS-CoV-2: uno studio monocentrico
Giovanni Serafini (Bologna)



SALA 2

- CORSO 7 -

Malattie Respiratorie nel Paziente Anziano

14:30-14:50

Lettura



MALATTIE RESPIRATORIE RARE NELL'ETÀ AVANZATA: UN PROBLEMA SOTTOVALUTATO?

Vincenzo Carnovale (Napoli)
Presiede: *Mario Felici (Arezzo)*





66°

SIGG
CONGRESSO
NAZIONALE

Geriatrics and Rebirth

3^a GIORNATA CONGRESSUALE

VENERDÌ 3 DICEMBRE 2021

14:50-16:05



Sessione

*I geriatri di oggi incontrano i geriatri di domani:
The Young Researchers' Symposium*

Moderatore: Fabio Salvi (Ancona)

16:05-16:25

Lettura



LA BPCO NEL PAZIENTE COMORBIDO

Claudio Pedone (Roma)

Presiede: Antonio Greco (S. Giovanni Rotondo)



14:50-15:10

Keynote Lecture

FRAGILITÀ E COVID-19

Diana Lelli (Roma)

16:25-16:45

Break



15:10-15:50

Young Lectures

- L'effetto della fragilità sulla mortalità in ospedale in pazienti affetti da Covid-19: lo studio FraCovid
Valentina Maria Deiana (Monza)
- L'impatto della fragilità durante e dopo la riabilitazione respiratoria
Panaiotis Finamore (Roma)
- Covid-19, fragilità e mortalità a lungo termine in una ampia coorte di anziani ospedalizzati e non
Francesco Tonarelli (Firenze)
- Il "Long Covid-19" nei pazienti anziani: caratteristiche cliniche e possibili interventi
Maria Beatrice Zazzara (Roma)

16:45-17:05

Lettura



**NON SOLO OSTRUZIONE: LE PATOLOGIE
RESTRITTIVE NEL PAZIENTE ANZIANO**

Simone Scarlata (Roma)

Presiede: Roberto Brugiolo (Venezia)

17:05-17:25

Lettura



**LA TELEMEDICINA NELLA GESTIONE DELLE
PATOLOGIE RESPIRATORIE: TRA OPPORTUNITÀ
E BARRIERE**

Pietro Gareri (Catanzaro)

Presiede: Saverio Marino (Napoli)



15:50-16:05

Domande e Discussione

17:25-18:30



Sessione

*I geriatri di oggi incontrano i geriatri di domani:
The Young Researchers' Symposium*

Moderatore: Enrico Mossello (Firenze)



ROMA, 1-4 DICEMBRE 2021

Programma Definitivo

3ª GIORNATA CONGRESSUALE

VENERDÌ 3 DICEMBRE 2021

 17:25-17:45

Keynote Lecture

POLMONITE DA COVID-19: COSA È CAMBIATO, COSA ABBIAMO IMPARATO

Raffaele Antonelli Incalzi (Roma)

 17:45-18:15

Young Lectures

- Il timing della ventilazione non invasiva in pazienti affetti da polmonite interstiziale bilaterale SARS-CoV-2 relata
Sonia Zotti (Roma)
- Presentazione clinica di Covid-19 nel paziente anziano ospedalizzato: variabilità e valore prognostico. Risultati dallo studio GeroCovid
Francesca Remelli (Ferrara)
- L'utilità del telemonitoraggio in pazienti dimessi dopo polmonite da Covid-19
Chiara Peccenini (Roma)

 18:15-18:30

Domande e Discussione

18:30-18:50

Lettura



TOSSE CRONICA: UN 'UNMET NEED' NEL PAZIENTE ANZIANO?

Antonio De Vincentis (Roma)

Presiede: Alfio Cimino (Siracusa)

18:50-19:00



Conclusioni



SALA 3

-CORSO 8-

Ricerca Geriatrica e Biogerontologia

14:30-16:10



Sessione 1

Conduce: Giuseppe Rengo (Napoli)

 14:30-14:50

Lettura

SENESCENZA E RIGENERAZIONE EPATICA: RUOLO DEL BILANCIO REDOX

Francesco Bellanti (Foggia)

 14:50-15:10

Lettura

RUOLO POTENZIALE DELLA GALECTINA 3 COME PREDITTORE DI DANNO CARDIACO IN PAZIENTI AFFETTI DA COVID-19

Alessandro Cannavo (Napoli)

 15:10-15:30

Lettura

SARS-COV-2 E NEUROINFIAMMAZIONE

Beatrice Arosio (Milano)





 **15:30-15:50** *Lettura*

LA BIOGERONTOLOGIA IN ITALIA

Alessio Nencioni (Genova)

 **15:50-16:10** *Domande e Discussione*

16:10-16:30 *Break* 

16:30-19:00  *Sessione 2*

Conduce: Maria Rosaria Rizzo (Napoli)

 **16:30-16:50** *Lettura*

RUOLO DEL SISTEMA IGF-1/INSULINA NELL'INVECCHIAMENTO IN BUONA SALUTE

Giovanni Vitale (Milano)

 **16:50-17:10** *Lettura*

BIOMARCATORI EPIGENETICI PREDITTIVI DI MORTALITÀ IN PAZIENTI CON MULTIMORBIDITÀ

Francesco Piacenza (Ancona)

 **17:10-17:30** *Lettura*

QUALI SONO LE PRIORITÀ PER I PAZIENTI A RISCHIO DI DECADIMENTO COGNITIVO E FUNZIONALE?

Daiana Campani (Novara)

 **17:30-17:45** *Domande e Discussione*

 **17:45-18:45** *Young Lectures*

- Ruolo dell'amiloidosi nella patogenesi della stenosi aortica nel paziente anziano
Maddalena Conte (Napoli)
- Progrediente infezione da SARS-CoV-2 e riospedalizzazione nei pazienti anziani: impatto sulla risposta infiammatoria sistemica e sulla composizione corporea
Aurelio Lo Buglio (Foggia)
- The care-related burden of family caregivers is associated with frailty and optimism evaluated in older outpatients
Concetto Principato (Messina)
- Predizione del rischio di peggioramento delle disabilità nella pratica clinica
Federica Quarata (Roma)
- Il ruolo del Sunfrail tool nello screening della fragilità in un'ottica di integrazione territorio-ospedale
Yari Longobucco (Parma)
- La sarcopenia come potenziale substrato biologico della Long Covid-19 Syndrome: prevalenza, caratteristiche cliniche e fattori di rischio
Francesca Ciciarello (Roma)

 **18:45-19:00** *Domande e Discussione*



ROMA, 1-4 DICEMBRE 2021

Programma Definitivo

4ª GIORNATA CONGRESSUALE

SABATO 4 DICEMBRE 2021



SALA PLENARIA

08:30-09:00



*Premio
Giovani Soci*

09:00-10:00

Simposio



**ANZIANO A 360° - IL RUOLO DEL GERIATRA
SULL'APPROPRIATEZZA DELL'APPROCCIO
TERAPEUTICO**

Moderatore: Dario Leosco (Napoli)

- Il trattamento anticoagulante orale nella prevenzione dell'ictus ischemico nel paziente anziano comorbido con fibrillazione atriale
Giovambattista Desideri (L'Aquila)
- Presentazione caso clinico
Relatore da definire
- Il corretto uso dell'anticoagulante nell'anziano comorbido con fibrillazione atriale e SCA
Giorgio Basile (Messina)
- Presentazione caso clinico
Relatore da definire
- Discussione

10:00-10:20

Lettura



**LA VACCINAZIONE ANTI-PNEUMOCOCCICA
NELL'ANZIANO**

*Francesco Cacciatore (Napoli)
Presiede: Stefania Maggi (Padova)*

10:20-10:40

Lettura



**L'INTELLIGENZA ARTIFICIALE PER IL GERIATRA
DEL FUTURO**

*Fabrizia Lattanzio (Ancona)
Presiede: Raffaele Antonelli Incalzi (Roma)*

10:40-11:40

Simposio



**Gruppo Young Epidemiologist SIGG
GRUPPO YES E RICERCA EPIDEMIOLOGICA IN
GERIATRIA: DALLA TEORIA ALLA PRATICA**

Moderatore: Claudio Pedone (Roma)

- Un anno di YES: non solo Covid
Diana Lelli (Roma)
- Dalla ricerca alla clinica: strumenti di valutazione multidimensionale scopo-specifica
Antonio D'Errico (Orbetello, Siena), Ilaria Parrotta (Lecce)
- Strutturare una raccolta dati: focus su REDCap
Alberto Zucchelli (Brescia)
- Discussione





11:40-12:15

Take Home Messages



COVID-19

Introduzione: Francesco Landi (Roma)

- Junior Keynote
Caterina Trevisan (Ferrara)
- Junior Keynote
Nicola Acampora (Roma)

12:50-13:25

Take Home Messages



DEMENZA / DEPRESSIONE / DELIRIUM

Introduzione: Alessandra Marengoni (Brescia)

- Junior Keynote
Valeria Calsolaro (Pisa)
- Junior Keynote
Grazia Daniela Femminella (Napoli)

12:15-12:50

Take Home Messages



CARDIOLOGIA GERIATRICA

Introduzione: Andrea Ungar (Firenze)

- Junior Keynote
Pasquale Campana (Napoli)
- Junior Keynote
Enrico Brunetti (Torino)

13:25-13:30

Conclusioni del Presidente



Francesco Landi (Roma)



Poster senza discussione



66°

SIGG
CONGRESSO
NAZIONALE

Geriatrics and Rebirth

POSTER SENZA DISCUSSIONE

I LAVORI SONO SUDDIVISI PER TOPIC E PUBBLICATI
IN ORDINE ALFABETICO DEL PRIMO AUTORE



ANEMIE

P.01 DIFFERENZE DI GENERE TRA I DETERMINANTI
DELL'ANEMIA IN UNA POPOLAZIONE GERIATRICA
AMBULATORIALE

G. Demelas, F. Zanda, F. Cherchi, B. Mura, C. Podda, N. Neri,
E. Bernardini, M.I. Scionis, L. Piano, E. Marrone, A. Mandas,
A. Scuteri (Cagliari, Sassari)

P.02 IMPATTO DELL'ANEMIA SULLA FUNZIONE MOTORIA

S. Putzu, A. Musu, V. Piras, L. Stanisci, C. Pisano, D. Dessi,
S. Rota, G. Farris, S. Serreli, B. Mura, A. Scuteri, A. Mandas
(Cagliari, Sassari)



CARDIOLOGIA GERIATRICA

P.03 RISCHIO DI ARRESTO CARDIACO IN CORSO DI
INFEZIONI ACUTE: LA FLOGOSI SISTEMICA PROLUNGA
IN MANIERA DIRETTA L'INTERVALLO QTC MEDIANTE
EFFETTI CITOCHINO-MEDIATI SULL'ESPRESSIONE DEI
CANALI DEL POTASSIO

R. Accioli, V. Salvini, F. Salvadori, D. Verrengia, F. Laghi Pasini,
P.E. Lazerini, P.L. Capecci (Siena)

P.04 EFFETTI A LUNGO TERMINE DEL TRATTAMENTO CON
SACUBITRIL/VALSARTAN SULLA FUNZIONE COGNITIVA
E SULL'AUTONOMIA FUNZIONALE IN PAZIENTI ANZIANI
AFFETTI DA SCOMPENSO CARDIACO CRONICO

G. Armentaro, A.F. Toscani, M. Divino, V. Condoleo, M. Spinali,

R. Battaglia, M. Magurno, S. Miceli, R. Maio, B. Caroleo,
M. Perticone, A. Sciacqua (Catanzaro)

P.05 UTILIZZO DI FARMACI IPOLIPEMIZZANTI E PROFILI
DELLO STATO DI SALUTE IN PAZIENTI ANZIANI
OSPEDALIZZATI

M. Bertolotti, C. Franchi, G. Lancellotti, S. Di Salvatore, A. Nobili,
P. Mannucci, C. Mussi, I. Ardoino (Modena, Milano)

P.06 TERAPIA ANTICOAGULANTE ORALE NEI GRANDI
ANZIANI FRAGILI CON FIBRILLAZIONE ATRIALE:
MODIFICHE DELLA PRESCRIZIONE NEL TEMPO

A.M. Calabrese, I.M. Pompilii, C. Okoye, V. Morelli, T. Mazzarone,
E. Bianchi, U. Peta, F. Monzani (Pisa)

P.07 PROTOCOLLO DI TELEMEDICINA PER LA GESTIONE E
LA STRATIFICAZIONE DEL RISCHIO DI PAZIENTI ANZIANI
CON SCOMPENSO CARDIACO CRONICO DURANTE LA
PANDEMIA COVID-19: LA VALUTAZIONE PROGNOSTICA
A MEDIO TERMINE

V. Camartini, F. Orso, M. Migliorini, A. Herbst, S. Vircioglio, C. Ghiara,
S. Tognelli, G. Lucarelli, G. Fortini, A. Pratesi, E. Mossello, M. Di Bari,
N. Marchionni, A. Ungar, S. Baldasseroni, F. Fattirolli (Firenze)

P.08 UTILITÀ DEGLI SCREENING NUTRIZIONALI PER LA
PROGNOSI IN PAZIENTI CON SCOMPENSO CARDIACO

V. Castaldo, M. Tonizzo, A. Cavarape (Udine, Pordenone)

P.09 UTILITÀ DEI BIOMARKERS CARDIACI NELLA PROGNOSI
DI MIGLIOR OUTCOME NELLO SCOMPENSO CARDIACO
ACUTO: RELAZIONE TRA INSULINA RESISTENZA
MIOCARDICA INDOTTA DA IPERURICEMIA E
SCOMPENSO CARDIACO

A. Cavarape, M. Tonizzo, V. Castaldo (Udine, Pordenone)



ROMA, 1-4 DICEMBRE 2021

Programma Definitivo

POSTER SENZA DISCUSSIONE

- P.10** IMPATTO DEL GENERE E DELL'ETÀ NELL'EVOLUZIONE DELL'IPERTENSIONE VALUTATA CON MONITORAGGIO ABPM
F. Curri, C. Curreri, A. Scilla Foti, L. Patetta, C. Simion, L. Melchiori, E. Bensi, F. Catalani, M. Sartori, C. Trevisan, G. Sergi (Padova, Ferrara)
- P.11** L'OCCHIO VEDE CIÒ CHE LA MENTE CONOSCE: LA SINDROME DI TWIDDLER
F. Di Tommaso, G. Ceccanti, L. Pendenza, M.C. Stornelli, G. Mauti, M. Carrozza, C.E. Ippoliti, G. Desideri (L'Aquila, Avezzano)
- P.12** SACUBITRIL/VALSARTAN È BEN TOLLERATO NEI PAZIENTI ANZIANI AFFETTI DA SCOMPENSO CARDIACO A FRAZIONE D'EIEZIONE RIDOTTA? DATI PRELIMINARI DI UN PICCOLO REGISTRO REAL-WORD
A. Herbst, F. Orso, G. Lucarelli, V. Camartini, S. Virciglio, S. Tognelli, G. Fortini, C. Ghiara, M. Migliorini, F. Fattirolli, N. Marchionni, M. Di Bari, A. Ungar, S. Baldasseroni (Firenze, Pistoia, Grosseto)
- P.13** FENOTIPIZZAZIONE CLINICA TRAMITE MACHINE-LEARNING DEL PAZIENTE ANZIANO FRAGILE A RISCHIO DI RECIDIVA DI SCOMPENSO O MORTE NEI PRIMI 3 MESI POST-DIMISSIONE
T. Mazzarone, C. Okoye, D. Guarino, S. Rogani, I.M. Pompilli, E. Bianchi, A.M. Calabrese, R. Franchi, C. Guerrini, V. Morelli, U. Peta, L. Maccioni, F. Monzani (Pisa)
- P.14** TERAPIA DI RESINCRONIZZAZIONE CARDIACA IN PAZIENTI IN ETÀ GERIATRICA AFFETTI DA DIABETE MELLITO DI TIPO 2: OTTIMIZZAZIONE AUTOMATICA VS. ECO-GUIDATA
R. Montillo, S. Mazza, F. Turriziani, C. Sardu, R. Marfella, G. Paolisso (Napoli)
- P.15** PREVALENCE AND IMPACT OF FRAILITY IN PATIENTS WITH ATRIAL FIBRILLATION: A SYSTEMATIC REVIEW AND META-ANALYSIS
M. Proietti, G.F. Romiti, V. Raparelli, I. Diemberger, G. Boriani, E. Marzetti, G. Lip, M. Cesari (Milano, Roma, Ferrara, Bologna, Modena, Liverpool)
- P.16** LA VALUTAZIONE DELLA FRAGILITÀ NELL'ANZIANO IPERTESO: STRUMENTI DI MISURA A CONFRONTO
G. Rivasi, G. Turrin, V. Tortù, M.F. D'Andria, A. Coscarelli, L. Ceolin, M. Rafanelli, E. Mossello, A. Ungar (Firenze)
- P.17** LO SCORE TELEHFCOVID-19, FOLLOW UP A UN MESE: UN APPROCCIO DI TELEMEDICINA PER SEGUIRE I PAZIENTI ANZIANI CON SCOMPENSO CARDIACO CRONICO DURANTE LA PANDEMIA DA COVID-19
C. Salucci, E. Girardi, F. Orso, A. Herbst, M. Migliorini, C. Ghiara, S. Virciglio, V. Camartini, S. Tognelli, G. Lucarelli, G. Fortini, A. Pratesi, M. Di Bari, N. Marchionni, A. Ungar, F. Fattirolli, S. Baldasseroni (Firenze)
- P.18** RELAZIONE TRA LIVELLI DI ATTIVITÀ FISICA E PROFILO GEOMETRICO CARDIACO NEL SOGGETTO ANZIANO CON RIDOTTA PERFORMANCE MUSCOLARE
M. Salvi, F. Lauretani, C. Testa, I. Zucchini, B. Lorenzi, C. Cattabiani, Y. Longobucco, E. Adorni, A. Bianco, G.M. Pelà, M. Maggio (Parma, Reggio Emilia)
- P.19** IMPATTO DELL'INDICE FIBROSIS-4 E DELLO SCORE ALBI SULLA PROGNOSI DI PAZIENTI CON SCOMPENSO CARDIACO: UNO STUDIO DI COORTE RETROSPETTIVO
M. Tonizzo, V. Castaldo, A. Cavarape (Udine, Pordenone)



66°

SIGG
CONGRESSO
NAZIONALE

Geriatrics and Rebirth

POSTER SENZA DISCUSSIONE

P.20 ASSOCIAZIONE TRA FRAGILITÀ E CARDIOPATIA ISCHEMICA: REVISIONE SISTEMATICA E METANALISI

E.R. Villani, R. Liperoti, D.L. Vetrano, R. Bernabei, G. Onder (Roma, Stoccolma)

P.21 PREDITTORI INDIPENDENTI DI MORTALITÀ IN UNA POPOLAZIONE DI PAZIENTI ANZIANI AD UN ANNO DALLA PRESA IN CARICO DA PARTE DELL'AMBULATORIO SCOMPENSO CARDIACO NELL'ANZIANO DELL'AOU CAREGGI

S. Virciglio, F. Orso, A. Herbst, V. Camartini, E. Girardi, C. Ghiara, G. Perfetti, A. Pratesi, M. Di Bari, A. Ungar, N. Marchionni, F. Fattirolli, S. Baldasseroni (Firenze)

P.22 RISOLUZIONE DELLA SINDROME DELLE APNEE CENTRALI NEL SONNO IN UN PAZIENTE GERIATRICO CON INSUFFICIENZA MITRALICA DOPO INTERVENTO DI MITRACLIP: CASE REPORT

M. Volpentesta, V. Monaco, A. Scozzafava, R.E. Rullo, L. Mancuso, F. Abramo, S. Miceli, R. Maio, B. Caroleo, M. Perticone, A. Sciacqua (Catanzaro)

 COVID-19

P.23 IL PAZIENTE ANZIANO CON INSUFFICIENZA RESPIRATORIA DA POLMONITE SARS-COV-2 TRATTATO IN AREA GERIATRICA: CARATTERISTICHE CLINICHE ED OUTCOMES

F. Addante, M.P. Dagostino, M.G. Tiniti, V. Massa, E. Greco, D. Sancarolo, L. Cascavilla, M. Zurro, M. Lauriola, M.M. D'Errico, V. Castriotta, A. Greco (San Giovanni Rotondo)

P.24 DIFFERENZE DI PRESENTAZIONE CLINICA E SEVERITÀ NEL PAZIENTE ANZIANO COVID POSITIVO ALL'ARRIVO IN PRONTO SOCCORSO

L. Biondi, L. Maestri, V. Dugato, G. Bianchi, S. De Notariis, C.S. Ricci, T. Pinton (Bologna)

P.25 RELAZIONE TRA FRAGILITÀ E PRESENTAZIONE ATIPICA IN ANZIANI RICOVERATI PER COVID-19

C. Celesti, G. Perri, G. Petrella, C. Pedone, R. Antonelli Incalzi, S. Zotti, E. Di Matteo (Roma)

P.26 LEZIONI DAL COVID PER LA CURA E LA GESTIONE DEI PAZIENTI ANZIANI NELL'OSPEDALE PER ACUTI

F. Coccia, R. Rozzini, F. Mazzeo, G. Cesaroni, G. Cono (Brescia)

P.27 LA TRASFORMAZIONE DELL'OSPEDALE DURANTE LA SECONDA ONDATA DI COVID-19: UN'EREDITÀ PREZIOSA DA CUSTODIRE E RAFFORZARE PER LA TUTELA DEL PAZIENTE FRAGILE

G. Cono, L. Bazoli, E. Tonoli, S. Singia, F. Coccia, G. Cesaroni, F. Mazzeo, R. Rozzini (Brescia)

P.28 IPOVITAMINOSI D IN PAZIENTI CON COVID-19: CORRELAZIONE TRA MARKERS INFIAMMATORI E GRAVITÀ DELLA PATOLOGIA

S. Del Vecchio, F. Saponaro, M. Franzini, C. Okoye, R. Antognoli, T. Neri, A. Celi, R. Zucchi, A. Paolicchi, A. Saba, F. Monzani (Pisa)

P.29 ESPERIENZA DI UN'OSPEDALE DI COMUNITÀ DELL'ULSS 6 EUGANEA (PD) NELLA GESTIONE DELLA FASE POST-ACUTA DELLA PATOLOGIA DA SARS-COV-2

R. Fabrello, M.B. Bettini, C. Catalano, S.A. Guizzardi, N. Basile, C. Coppo, S. Rizzi, G. Castellano Spadone (Padova)



ROMA, 1-4 DICEMBRE 2021

Programma Definitivo

POSTER SENZA DISCUSSIONE

- P.30** RISCHI DELLA SOMMINISTRAZIONE PRECOCE DI CORTICOSTEROIDI SISTEMICI NEI PAZIENTI GERIATRICI CON POLMONITE COVID-19
R. Franchi, S. Rogani, G. Coppini, I.M. Pompilii, T. Mazzarone, V. Morelli, U. Peta, E. Bianchi, T. Landi, M.G. Bianco, R. Antognoli, V. Calsolaro, C. Okoye, F. Monzani (Pisa)
- P.31** INCIDENZA E DECORSO DELL'INFEZIONE SARS-COV-2 IN UNA RSA ANZIANI IN RAPPORTO A PREGRESSA INFEZIONE O ALLO STATO VACCINALE
P. Fuliano, R. Giusto, A. Mazzeo, C. Parodi, R. Pomata, A. Schifano (Genova)
- P.32** EFFETTI DELL'ISOLAMENTO IN ANZIANI RESIDENTI IN RSA
D.E. Gaj (Pavia)
- P.33** VALUTAZIONE DELLA QUALITÀ DI VITA NELLA POPOLAZIONE ULTRAOTTANTENNE DURANTE LA PANDEMIA DA SARS-COV-2: I RISULTATI DELLO STUDIO VAX-QOL
V. Galluzzo, F. Ciciarello, C. Pais, M.B. Zazzara, R. Bernabei, M. Tosato (Roma)
- P.34** ALTERATI FATTORI DELLA CASCATA COAGULATIVA NEI CENTENARI: IPOTETICO MECCANISMO PROTETTIVO NELL'INFEZIONE DA SARS-COV-2
A. Geraci, E. Ferri, T. Lucchi, D. Mari, B. Arosio (Milano)
- P.35** EFFETTI DELLA TERAPIA PRE-RICOVERO CON ANTAGONISTI DEL SISTEMA RENINA-ANGIOTENSINA IN PAZIENTI DI ETÀ AVANZATA CON COVID-19. DAL REGISTRO GEROCOVID DELLA SOCIETÀ ITALIANA DI GERONTOLOGIA E GERIATRIA
A. Giordano, S. Fumagalli, C. Trevisan, S. Del Signore, G. Pelagalli, A. Herbst, F. Lucchini, C. Fumagalli, R. Franci Montorzi, F. Marchetti, S. Espinoza Sofalos, G. Ricciardi, S. Volpato, P. Gareri, E. Mossello, A. Malara, F. Monzani, A. Coin, G. Bellelli, G. Zia, R. Antonelli Incalzi (Firenze, Padova, Londra, Ferrara, Catanzaro, Lamezia Terme, Pisa, Monza, Roma)
- P.36** COVID-19 OUTBREAKS IN LONG-TERM CARE FACILITIES DESPITE FULL VACCINATION WITH BNT162B2 OF A MAJORITY OF RESIDENTS: A NATIONAL FRENCH SURVEY
C. Lafuente-Lafuente, A. Rainone, O. Guerin, O. Drunat, C. Jeandel, O. Hanon, J. Belmin (Ivry-sur-Seine, Nice, Paris, Montpellier)
- P.37** OBSERVATIONAL STUDY OF SARS-COV-2 INFECTION IN ALZHEIMER'S SPECIAL CARE UNIT
M. Lagorio, M.F. Rizza, M.Q. Falvo, S.B. Solerte, E. Pucci (Pavia)
- P.38** TROMBOSI DELLA VALVOLA MITRALICA BIOLOGICA IN SARS-COV-2: UNA SITUAZIONE DELICATA
E. Lombardo, A. Galfo, C. Corgna, F. Cellucci, A. Raffaele, R. Di Gaetano, R. Murzilli, F. De Santis, G. Desideri (L'Aquila, Avezzano)
- P.39** VALORE PROGNOSTICO DELL'HANDGRIP STRENGTH TEST IN PAZIENTI AFFETTI DA INSUFFICIENZA RESPIRATORIA IN POLMONITE COVID-19
I. Luci, P. Finamore, A. Gallo, C. Pedone, R. Antonelli Incalzi (Roma)
- P.40** AUMENTO DI CONDOTTE OSSESSIVO-COMPULSIVE, AGGRESSIVITÀ E PERSEVERAZIONI NELLA RESIDENZIALITÀ PER GCA NEL CORSO DEL PERIODO COVID-19
C. Maggio, A. Benigni (Bergamo, Milano)



66^o

SIGG
CONGRESSO
NAZIONALE

Geriatrics e Rinascita

POSTER SENZA DISCUSSIONE

- P.41** **SEGNI, SINTOMI E CLUSTER DI SINTOMI ASSOCIATI A SARS-COV-2 IN ANZIANI RESIDENTI IN LONG TERM CARE: UN'ANALISI DEL NETWORK GEROCOVID OBSERVATIONAL**
A. Malara, M. Noale, A.M. Abbatecola, G. Borselli, C. Cafariello, S. Fumagalli, P. Gareri, E. Mossello, C. Trevisan, S. Volpato, F. Monzani, A. Coin, G. Bellelli, C. Okoye, S. Del Signore, G. Zia, R. Antonelli Incalzi (Roma, Padova, Frosinone, Firenze, Catanzaro, Padova, Ferrara, Pisa, Monza, Londra)
- P.42** **SENSITIVITY OF ADMISSION LUNG ULTRASOUND COMPARED TO CHEST CT FOR DIAGNOSIS COVID-19 PNEUMONIA IN A GERIATRIC COHORT OF SEVENTY PATIENTS**
V. Massa, M. Sperandeo, C.M.I. Quarato, A. Mirijello, D. Lacedonia, A. Miucci, G. Vendemiale, G. Serviddio, A. Greco (San Giovanni Rotondo, Foggia)
- P.43** **RISULTATI NEI PAZIENTI GERIATRICI CON IPERGLICEMIA AFFETTI DA COVID-19: POSSIAMO FARE DI PIÙ SUL CONTROLLO GLICEMICO?**
S. Mazza, R. Montillo, F. Turriziani, C. Sardu, R. Marfella, G. Paolisso (Napoli)
- P.44** **UTILITÀ DELL'ECOGRAFIA TORACICA IN PAZIENTI GERIATRICI CON FASE IPERINFIAMMATOIA DI POLMONITE DA COVID-19. STUDIO OSSERVAZIONALE MONOCENTRICO**
V. Morelli, R. Franchi, S. Rogani, G. Coppini, I.M. Pompilii, T. Mazzarone, U. Peta, E. Bianchi, T. Landi, M.G. Bianco, C. Okoye, V. Calsolaro, F. Monzani (Pisa)
- P.45** **VAXZEVRYA VACCINE ASSOCIATED THROMBOTIC / THROMBOCYTOPENIC / HAEMORRHAGIC SYNDROME IN A 75 YEARS OLD FEMALE PATIENT**
V. Nunziata, G. Frausini, P. Sodani, G. Rossetti, R. Marcucci, A. Rebonato, M. Tempesta, M. Capalbo, L. Morabito (Fano, Berlino, Firenze)
- P.46** **IL SIGNIFICATO PROGNOSTICO DEI REPERTI TC NEL PAZIENTE ANZIANO OSPEDALIZZATO CON POLMONITE DA COVID-19: RISULTATI PRELIMINARI DELLO STUDIO GEROCOVID**
C. Okoye, P. Finamore, G. Bellelli, A. Coin, S. Del Signore, S. Fumagalli, P. Gareri, A. Malara, E. Mossello, C. Trevisan, S. Volpato, G. Zia, F. Monzani, R. Antonelli Incalzi (Pisa, Roma, Monza, Padova, Londra, Firenze, Catanzaro, Ferrara)
- P.47** **VALUTAZIONE DELL'EFFECTIVENESS DEI VACCINI A MRNA ANTI-SARS-COV-2 IN UNA POPOLAZIONE GERIATRICA: UNO STUDIO OSSERVAZIONALE**
G. Orio, C. Galetti, G. Corvalli, R. Bernardi, S. Colazzo, F. Nicolino, V. Scortichini, T. Lazzarotto, G. Bianchi, P. Calogero (Bologna)
- P.48** **INFLUENZA DELLE MISURE DI LOCKDOWN SUL DECLINO COGNITIVO IN PAZIENTI ANZIANI AFFETTI DA MILD COGNITIVE IMPAIRMENT E DEMENZA**
G. Orsitto, S. Sabatino, A. Bruni (Bari)
- P.49** **IMPATTO DELLA PREGRESSA INFEZIONE DA SARS-COV-2 SULLO STATO NEUROCOGNITIVO E FUNZIONALE NEL PAZIENTE ANZIANO OSPEDALIZZATO**
G. Pacilli, A. Lo Buglio, F. Bellanti, G. Vendemiale (Foggia)



ROMA, 1-4 DICEMBRE 2021

Programma Definitivo

POSTER SENZA DISCUSSIONE

P.50 VALUTAZIONE RETROSPETTIVA DI UNO STUDIO DELL'ANDAMENTO DELLA PRESENZA DEGLI ANTICORPI ANTI-SARS-COV-2 NEGLI ANZIANI RESIDENZIALI DELLA R.S.A. "SANDRO PERTINI" GARBAGNATE MILANESE – ASST RHODENSE

L. Pelucchi, V. Grassi, S. Gallo, M. Guglielmo, R. Durante, D. Clerici, N. Cattaneo, M. Vignati (Garbagnate Milanese)

P.51 CONSIDERAZIONI E STATI D'ANIMO DEI PARENTI DI RESIDENTI IN STRUTTURE RESIDENZIALI SULLE RESTRIZIONI ALLE VISITE DURANTE LA PANDEMIA DA COVID-19

L. Putrino, D. Andrieri, M.L. Barberio, E. Buccinà, S. Carino, E.M. Castellotti, M.T. Citino, M.B. Ciardullo, V. Chiatante, M. Corrado, E. Gentile, I. Iacino, L. Iacino, R. Macri, M. Magro, M. Malerba, M. Mauro, L. Marsico, G. Megna, S. Muraca, A. Napoli, R. Nicolazzo, F. Noce, R. Pate, M.G. Piersanti, A. Perri, C. Putrino, A. Propati, V. Settembrini, F. Spadea, A. Villella, C. Vitale, A. Malara (Lamezia Terme, Altilia Grimaldi, Rogiano, Cortale, Roseto Capo Spulico, Fossato Serralta, Castiglione Cosentino, Amantea)

P.52 FRAILITY ASSESSMENT IN THE EMERGENCY DEPARTMENT FOR RISK STRATIFICATION OF COVID-19 PATIENTS >80 YEARS

A. Russo, S. Salini, M. Covino, N. Acampora, C. Barillaro, F. Landi, R. Bernabei (Roma, Milano)

P.53 OLTRE IL VIRUS: L'IMPATTO PSICOLOGICO DEL COVID-19 SUGLI OPERATORI SANITARI

F. Santagata, F.T. Simonato, A. Di Summa Chirò, L.A.M. Schiara, S. Valerio, C. Noviello, V. Tibaldi (Torino)

P.54 THE IMPORTANCE OF CORRECT TIMING OF HOSPITAL ADMISSION ON OUTCOME OF COVID-19 ELDERLY PATIENTS: A COMPARISON BETWEEN FIRST AND SECOND WAVE

O. Scarano, G.E.M. Boari, B. Mangili, A. Corbani, G. Gorla, B. Accordini, F. Napoli, F. Leidi, C. Ghidelli, G. Archenti, D. Turini, M. Saottini, V. Guarinoni, G. Ferrari-Toninelli, A. Marengoni, D. Rizzoni (Montichiari, Brescia)

P.55 PROFILO COAGULATIVO DEL PAZIENTE ANZIANO POSITIVO PER SARS-COV-2 RICOVERATO IN AMBIENTE MEDICO: UNO STUDIO PROSPETTICO DI COORTE

C. Simion, E. Campello, L. Spiezia, F. Fini, F. Dalla Valle, M. Sartori, B.M. Zanforlini, G. Sergi, P. Simioni (Padova)

P.56 TREND ANALYSIS OF MMSE VALUES DETECTED PRE- AND POST-INFECTION OF SARS-COV-2 IN PATIENTS HOSPITALIZED IN ALZHEIMER'S SPECIAL CARE UNIT

S.B. Solerte, M. Lagorio, M.F. Rizza, M.Q. Falvo, E. Pucci (Pavia)

P.57 CLUSTER DI SINTOMI ALL'ESORDIO DI COVID-19: DATI DALLO STUDIO MULTICENTRICO GEROCOVID

C. Trevisan, F. Remelli, V. Bagalà, M.G. Ceresini, A. Vitali, A. Sala, S. Volpato (Cona, Ferrara)

P.58 DINAMICITÀ NELL'ANDAMENTO CLINICO DI COVID-19 NEL PAZIENTE ANZIANO: RISULTATI DALLO STUDIO MULTICENTRICO GEROCOVID OBSERVATIONAL

C. Trevisan, R. Calvani, I. Perrotta, F. Tonarelli, A. Zucchelli, Gruppo YES (Ferrara, Roma, Lecce, Firenze, Brescia)





66°

SIGG
CONGRESSO
NAZIONALE

Geriatrics e Rinascita

POSTER SENZA DISCUSSIONE

P.59 COVID-19 E CURE PALLIATIVE: L'IMPATTO DELLA PANDEMIA SULL'EROGAZIONE DELLE CURE PALLIATIVE A PAZIENTI NON COVID

A.M. Tummolo, M.A. Ricciotti, E. Meloni, S. Dispenza, M. Di Pumbo, G. Damiani, R. Bernabei, F. Landi, C. Barillaro (Roma)

P.60 EFFETTI POST VACCINAZIONE ANTICOID-19 NEGLI ANZIANI RICOVERATI NELLE STRUTTURE RESIDENZIALI E SEMIRESIDENZIALI: RISULTATI PRELIMINARI

W. Verrusio, F. Caserta, A. Renzi, C. Costagliola, A. Di Palma, N. Silvestri, G. Milan, L. Santangelo, V. Marigliano, E. Ettore, M. Cacciafesta (Roma, Napoli)

P.61 LONG-COVID: UTILITÀ DELLA VALUTAZIONE MULTIDIMENSIONALE GERIATRICA NELL'IDENTIFICAZIONE DI PROBLEMATICHE CLINICHE AL FOLLOW UP DOPO RICOVERO OSPEDALIERO PER COVID-19

C. Zarcone, M.C. Ferrara, I. Cazzulani, C. Sidoli, M. Codognola, I. Amoroso, C. Gandossi, C. Mottadelli, N. Ghezzi, A. Piazzoli, V. Deiana, A. Marchegiani, J.M.C. Miksza, P. Blangiardo, G. Bellelli (Milano)

P.62 DEVELOPMENT AND VALIDATION OF A MORTALITY RISK SCORE IN COVID-19 OLDER INPATIENTS

A. Zucchelli, M. Candeloro, R. Calvani, B. Zanforlini, C. Trevisan (Brescia, Chieti, Roma, Padova, Ferrara)



DEMENZA, DEPRESSIONE E DELIRIUM

P.63 QUANDO L'OSSERVAZIONE NEL TEMPO È FONDAMENTALE PER LA DIAGNOSI: DESCRIZIONE

DI UN CASO CLINICO

I. Amoroso, C. Zarcone, C. Sidoli, C. Mottadelli, S. Soddu, G. Bellelli (Milano)

P.64 I DISTURBI PSICO-COMPORTAMENTALI NEL PAZIENTE DEMENTE: UN CASO DI DIFFICILE GESTIONE TERAPEUTICA

A. Angheloni, C. Quinto, F. Taccari, M. Lordi, S. Marini, M. De Falco, M. Cacciafesta, E. Ettore (Roma)

P.65 RELAZIONE TRA APOE E LP(A) NELLO SVILUPPO DI DECLINO COGNITIVO IN ANZIANI PARTECIPANTI AL PROGETTO VENETO ANZIANI

A. Bellio, G. Tasso, L. Patetta, C. Trevisan, G. Sergi, A. Coin (Padova, Ferrara)

P.66 LA TERAPIA FARMACOLOGICA DEL DISTURBO COGNITIVO NELLA MALATTIA DI ALZHEIMER: OSSERVAZIONE CLINICA AD UN ANNO DEGLI EFFETTI NELLE DIVERSE CLASSI DI ETÀ

L. Biondi, L. Maestri, A. Camorani, C. Vedele, A. Moramarco, M. Macchiarulo, M.L. Lunardelli (Bologna, Modena)

P.67 INTRODUZIONE DI STRUMENTI DI TELEMEDICINA NEL MODELLO ASSISTENZIALE DEL CENTRO DISTURBI COGNITIVI E DEMENZE IN EPOCA PANDEMICA: UNO STUDIO PRELIMINARE

D. Blandini, M. Macchiarulo, C. Vedele, A. Moramarco, V. Bui, L. Capitani, C. Castellucci, M.L. Lunardelli (Bologna)

P.68 I CAFFÈ ALZHEIMER DELLA LOMBARDIA ORIENTALE NELLA PANDEMIA

S. Boffelli, S. Avanzini, C. Vecchi, R. Rozzini, M. Trabucchi (Brescia)



ROMA, 1-4 DICEMBRE 2021

Programma Definitivo

POSTER SENZA DISCUSSIONE

- P.69** L'ESPERIENZA DI UN GRUPPO ABC PER FAMILIARI DI PERSONE CON DEMENZA CONDOTTO CON L'APPROCCIO CAPACITANTE® E REALIZZATO ONLINE DURANTE L'EMERGENZA COVID
R. Borri, E. Buffa (Cigonola, Broni)
- P.70** L'INFLUENZA DELLE TERAPIE NON FARMACOLOGICHE SU CAPACITÀ FUNZIONALI E QUALITÀ DI VITA NELLE PERSONE CHE VIVONO CON LA DEMENZA: REVISIONE SISTEMATICA DELLA LETTERATURA
G. Bellotto, V. Bressan, L. Cadornin (Udine)
- P.71** IMPROVEMENT OF EXECUTIVE FUNCTION AFTER SHORT-TERM ADMINISTRATION OF AN ANTIOXIDANTS MIX CONTAINING BACOPA, LYCOPENE, ASTAXANTHIN AND VITAMIN B12: THE BLATWELVE STUDY
V. Castelli, F. Crosta, A. Stefani, F. Melani, P. Fabrizzi, A. Nizzardo, D. Grassi, R. Bocale, S. Necozone, F. Lombardi, A. Cicero, A. Cimini, C. Ferri, G. Desideri (L'Aquila, Firenze, Roma, Bologna)
- P.72** PLATELET FEATURES ASSOCIATED WITH COGNITIVE IMPAIRMENT IN OLDER SUBJECTS: A PIVOTAL MONOCENTRIC STUDY
F. D'Agostino, M.G. Tinti, L.A. Fiore, L. Esposito, E. Rinaldi, M. Lauriola, L. Cascavilla, F. Addante, G. D'Onofrio, F. Ciccone, A. Greco, V. Carnevale, G. Serviddio (Foggia, San Giovanni Rotondo)
- P.73** RIPRESA DELLE ATTIVITÀ ASSISTENZIALI NEI CENTRI DI ASSISTENZA SEMIRESIDENZIALE DEMENZE: THE DAY AFTER A UN ANNO DALLA PANDEMIA COVID-19
G. D'Arrigo, R. D'Amico, F. D'Amico (Messina, Patti)
- P.74** MITRAL VALVE SYNDROME IN OLDER PATIENTS WITH AND WITHOUT DEPRESSION: A CROSS-SECTIONAL STUDY
G. D'Onofrio, M.P. Dagostino, F. Addante, F. Ciccone, M. Longo, M. Pacilli, D. Sancarlo, M. Lauriola, L. Cascavilla, A. Greco (San Giovanni Rotondo)
- P.75** POSSIBILE INTEGRAZIONE DEL SEGNALE SEROTONINERGICO E DOPAMINERGICO NEL CONTESTO DI UNA DEMENZA A CARATTERE CEREBROVASCOLARE: CASE-REPORT
M.Q. Falvo, M. Lagorio, S.B. Solerte, E. Pucci (Pavia)
- P.76** ESPRESSIONE GENICA E PROFILO GENETICO DI VAMP2 IN SOGGETTI ANZIANI CON DEMENZA
E. Ferri, A.S. Costa, F.R. Guerini, M. Clerici, M. Cesari, B. Arosio (Milano)
- P.77** I RISCHI DELLA POLITERAPIA IN PAZIENTI AMBULATORIALI E DOMICILIARI AFFETTI DA DEMENZA: LO STUDIO PHARE
P. Gareri, A. Conditto, A.M. Cotroneo, E. Russo, G. De Sarro (Catanzaro, Torino)
- P.78** SILIBININ INHIBITS ACETYLCHOLINESTERASE ACTIVITY AND AMYLOID BETA PEPTIDE AGGREGATION: A PILOT STUDY FOR THE TREATMENT OF ALZHEIMER'S DISEASE AT EARLY STAGE
F. Guerriero, A. Caminiti, S. Oldoni (Pavia)
- P.79** STIMOLAZIONE COGNITIVA E MOTORIA: UNA PROPOSTA PER I PAZIENTI DEI CDCD
S. Donno, M. Lazzarino, F. Orlando, C. Ivaldi, L. Mazzella, I. Danti (Genova)



66°

SIGG
CONGRESSO
NAZIONALE

Geriatrics e Rinascita

POSTER SENZA DISCUSSIONE

P.80 THE EFFECT OF SOCIAL RELATIONSHIPS ON COGNITIVE DECLINE AMONG OLDER ADULTS: A SYSTEMATIC REVIEW AND META-ANALYSIS OF PROSPECTIVE COHORT STUDIES

A. Marengoni, M. Piolatto, F. Bianchi, M. Rota, A. Akbaritabar, F. Squazzoni (Brescia, Padova, Milano, Rostock)

P.81 DELIRIUM: L'INSORGENZA NEI PAZIENTI CHIRURGICI GERIATRICI

F. Mazzeo, F. Coccia, G. Cono, G. Cesaroni, R. Rozzini (Brescia)

P.82 INFLUENZA DELL'OCCUPAZIONE LAVORATIVA SULLA PERFORMANCE COGNITIVA IN ETÀ AVANZATA

L. Patetta, C. Curreri, C. Trevisan, F. Curri, A. Scilla Foti, A. Rossi, G. Sergi (Padova, Ferrara)

P.83 L'AUMENTO DEL CARICO ANTICOLINERGICO È ASSOCIATO ALLA VULNERABILITÀ SOCIALE NEI PIÙ ANZIANI

L. Petrocchi, A. Laudisio, F. Monacelli, A. Nencioni, R. Antonelli Incalzi, I. Chiarella, G. Petrella, L. Tagliafico, M. Muzyka (Genova, Roma)

P.84 CASO CLINICO DI BPSD EPISODICO IN DEMENZA DI ALZHEIMER: SOVRACCARICO COGNITIVO?

E. Pucci, M.Q. Falvo, V.M. Piras, M. Lagorio, S.B. Solerte (Pavia)

P.85 RELAZIONE TRA VOLUME CEREBELLARE STUDIATO CON RMN STRUTTURALE E RISERVA COGNITIVA IN SOGGETTI ANZIANI CON INIZIALE DECADIMENTO COGNITIVO

C. Raffaelli, F. Biasin, A. Bordignon, M. De Rui, C. Gabelli, M. De Vita, G. Sergi, A. Coin (Padova)

P.86 PROFILO COGNITIVO E FUNZIONALE IN UNA POPOLAZIONE DI INDIVIDUI ANZIANI CON HIV
S. Rocchi, D. Ronconi, S. Andaloro, M.C. Cipriani, R. Liperoti (Roma)

P.87 PATTERN DI ACIDI GRASSI CIRCOLANTI E CORRELAZIONE CON SPECIFICI FENOTIPI NEUROPSICOLOGICI E FISICO-FUNZIONALI IN UNA POPOLAZIONE DI SOGGETTI ANZIANI CON MILD COGNITIVE IMPAIRMENT

A. Rocconi, D. Ronconi, L. Spadafora, M.C. Cipriani, R. Liperoti (Roma)

P.88 RUOLO DELLA FRAGILITÀ NEI DISTURBI PSICHIATRICI E COMPORTAMENTALI IN PAZIENTI ANZIANI AFFETTI DA DISTURBI COGNITIVI: DATI PRELIMINARI DA UNO STUDIO PROSPETTICO MONOCENTRICO

S. Rogani, I. Taverni, G. Tiscione, B. Lemmi, G. Coppini, R. Franchi, E. Ballini, V. Calsolaro, F. Monzani (Pisa)

P.89 ENDOTHELIAL DYSFUNCTION AND DEMENTIA: ASSOCIATION WITH COGNITIVE STATUS AND DAILY LIVING FUNCTION

F. Taccari, A.R. Alfano, C. Bagnato, S. Rella, F. Di Rienzo, L. Usai, C. Schipa, C. Caltabiano, C. Quinto, E. Mereu, M. Cacciafesta, E. Evaristo, L. Loffredo (Roma)

P.90 PROGRESSIONE DEL DECLINO COGNITIVO NEI PAZIENTI ULTRASESSANTACINQUENNI AFFETTI DA FIBRILLAZIONE ATRIALE NON VALVOLARE IN TERAPIA ANTICOAGULANTE: ANALISI PRELIMINARI

G. Tasso, E. Mizzon, C. Padovan, M. Devita, M. De Rui, G. Sergi, A. Coin (Padova)



ROMA, 1-4 DICEMBRE 2021

Programma Definitivo

POSTER SENZA DISCUSSIONE

P.91 CAMBIAMENTI NEL LESSICO DELLE PERSONE CON DEMENZA DURANTE LE CONVERSAZIONI CONDOTTE CON L'APPROCCIO CAPACITANTE®

P.E. Vigorelli, A. Bolioli, N. Benvenuti (Milano, Torino)

P.92 EFFETTI DI RANOLAZINA SUL DECLINO COGNITIVO IN UN MODELLO DI DIABETE DI TIPO 2: DATI DA UN MODELLO IN VIVO

V. Cassano, K. Barbara, D. Crescibene, C.A. Pastura, M. Francica, R. Citraro, M.L. Hribal, G. De Sarro, A. Sciacqua (Catanzaro)

P.93 LA SINDROME METABOLICA È ASSOCIATA AD UNA MIGLIORE QUALITÀ DEL SONNO NEI GRANDI ANZIANI: RISULTATI DALLO STUDIO "MUGELLO"

F. D'Ignazio, A. Laudisio, G. Zuccalà, R. Bernabei, S. Giovannini (Roma)



EPIDEMIOLOGIA GERIATRICA

P.94 RISCHIO DI CADUTA IN PAZIENTI ANZIANI CON POSTURA FLESSA IN POLIFARMACOTERAPIA

F. D'Amico, R. Grasso, R. D'Amico, C. Ferro, G. D'Arrigo (Patti, Troina, Sant'Angelo Brolo, Messina)

P.95 L'ADERENZA ALLA DIETA MEDITERRANEA, VALUTATA MEDIANTE UN NUOVO SCORE BASATO SUI BIOMARKER, E LA MORTALITÀ NEGLI ANZIANI: LO STUDIO INCHIANTI

G. Dell'Aquila, N. Hidalgo-Liberona, T. Meroño, R. Zamora-Ros, M. Rabassa, R. Semba, T. Tanaka, S. Bandinelli, L. Ferrucci, C. Andrés-Lacueva, A. Cherubini (Ancona, Barcellona, Baltimora, Firenze)

P.96 MORTALITÀ PER VARIE CAUSE: UN NUOVO MODELLO DELLA MORTALITÀ

G. Ferla, D. Maugeri, G. Carnazzo (Catania)



ESERCIZIO FISICO E INVECCHIAMENTO

P.97 LA FORZA MUSCOLARE È CORRELATA ALLA QUALITÀ DELLA VITA MENTALE E FISICA NEGLI INDIVIDUI PIÙ ANZIANI

R. Forino, A. Laudisio, R. Bernabei, G. Zuccalà, S. Giovannini (Roma)

P.98 ESERCIZIO FISICO, INVECCHIAMENTO ED ASSISTENZA RIABILITATIVA TERRITORIALE: ESPERIENZA DI UN CENTRO DI ASSISTENZA DOMICILIARE

G. Scala, C. Terribili, A. Marcolini, E. Mammucari, D. Prissinotti (Roma)



GASTROENTEROLOGIA ED EPATOLOGIA

P.99 CISTI IDATIDEA NELL'ANZIANO: RUOLO DIAGNOSTICO DELL'ECOGRAFIA

V. Carrieri, G. Argentieri, V. Paternò, L. Di Lena, G. Cotella, M. Candigliota, G. Mazelli, A. Bray (Brindisi, Bari)

P.100 IL PAZIENTE ANZIANO CON MALATTIA INFIAMMATORIA CRONICA INTESTINALE: OSSERVAZIONI IN UN GRUPPO DI PAZIENTI AMBULATORIALI

A. Cocuzza, A. Viola, F. Bellone, N. Morabito, A. Catalano, S. Bonanzinga, W. Fries, F. Corica, G. Basile (Messina)



66°

SIGG
CONGRESSO
NAZIONALE

Geriatrics and Rebirth

POSTER SENZA DISCUSSIONE

P.101 PREVALENCE OF ANTIBODIES AGAINST HCV IN A NURSING HOME: THE SUBMERGED POPULATION
P. Gallo, S. Di Francesco, A. De Vincentis, F. Terracciani, C. Cafariello, A. Picardi, U. Vespasiani-Gentilucci, R. Antonelli Incalzi (Roma)

P.102 PSEUDO-OSTRUZIONE INTESTINALE ACUTA (SINDROME DI OGILVIE) IN PAZIENTE ANZIANO OSPEDALIZZATO
E. Gigante, A. Calisi, V. Creato, F. Cipollone (Chieti)

P.103 SANGUINAMENTO GASTROINTESTINALE ACUTO NEL PAZIENTE GERIATRICO: SCORE PREDITTIVI
A. Paglia, M. Sangineto, M. Franzoso, F. Parente, G. Serviddio (Foggia, Lecce)

P.104 COMPARISON BETWEEN ELDERLY ONSET AND ADULT ONSET INFLAMMATORY BOWEL DISEASE
C. Pirali, I. Zammarchi, F. Lanzarotto, C. Ricci (Brescia)



INFEZIONI NELL'ANZIANO

P.105 VALUTAZIONE DEL RISCHIO DI MORTALITÀ DEL PAZIENTE ANZIANO OSPEDALIZZATO PER SEPSI: IL RUOLO DELLA FRAGILITÀ E DELLA DISFUNZIONE D'ORGANO ACUTA
E. Patrizio, A. Zambon, P. Mazzola, F. Massariello, L. Cavalieri d'Oro, P. Bonfanti, G. Bellelli (Monza, Milano)

P.106 IMPATTO DELLA MALNUTRIZIONE PRE-ESISTENTE NEGLI ANZIANI OSPEDALIZZATI CON INFEZIONI BATTERICHE
B. Soli, C. Mussi, A. Tedde, P. Elgorni Basevi, G. Orlando, C. Mussini, M. Bertolotti, M. Capitelli (Pavullo, Modena)

P.107 LE DISCREPANZE TRA DIAGNOSI DI PRONTO SOCCORSO E DIMISSIONE NEL PAZIENTE ANZIANO COMPLESSO RICOVERATO IN UN REPARTO DI GERIATRIA PER ACUTI
A. Tedde, A. Pizzo, O. Moiola, M. Foroni, P. De Carlo, F. Manzetto, F. Della Casa Venturelli, R. Tozzi, B. Cuneo, D. Malagoli, F. Morellini, E. Crocetti, M. Bertolotti, C. Mussi (Modena)



LONG TERM CARE

P.108 CORRELAZIONE TRA STATO FUNZIONALE E RISCHIO INFETTIVO IN 443 PAZIENTI SOTTOPOSTI A SOSTITUZIONE DELLA VALVOLA AORTICA TRANSCATETERE
G. Cesaroni, G. Cono, F. Mazzeo, F. Coccia, R. Rozzini (Brescia)

P.109 ECOGRAFIA TORACICA NELLA RESIDENZA SANITARIA ASSISTENZIALE PER LA DIAGNOSI PRECOCE DI PATOLOGIA POLMONARE COVID-19
C. Ferro, F. D'Amico (Sant'Angelo Brolo, Patti, Messina)

P.110 EDUCAZIONE TERAPEUTICA IN DIVENIRE (E-ET). SOLUZIONI DI E-HEALTH PER IL SUPPORTO DEI CAREGIVER DI PAZIENTI RICOVERATI IN OSPEDALIZZAZIONE A DOMICILIO
E. Guida, D. Calò, F. Gasparato, V. Bianco, C. Costa, M. Bergonzini, E. Brunetti, R. Marinello, M. Bo (Torino)

P.111 I CENTRI DIURNI ALZHEIMER DURANTE LA PANDEMIA DI COVID-19: RISULTATI DI UNA SURVEY NAZIONALE
E. Mossello, C.A. Biagini, A. Cester, F. Caramelli, A. Ungar, G. Masotti (Pistoia, Firenze)



ROMA, 1-4 DICEMBRE 2021

Programma Definitivo

POSTER SENZA DISCUSSIONE



MALATTIE RESPIRATORIE IN ETÀ GERIATRICA

- P.112** INTERVENTO DI MINDFULNESS BASED STRESS REDUCTION (MBSR) NEI PAZIENTI CON BRONCOPNEUMOPATIA CRONICA OSTRUTTIVA E I LORO CAREGIVER. STUDIO PILOTA DEL PROTOCOLLO MIND
B. Albanesi, M. Clari, S. Scarlata, M. Matarese (Torino, Roma)



MISCELLANEA

- P.113** IL TUMORE MULTINODULARE E VACUOLIZZANTE: IL CASO DI UN PAZIENTE IN ETÀ GERIATRICA
M. Capelli, L. Bosi, R. Dusi, D. Pinto, P. Calogero, F. De Santis, G. Bianchi (Bologna)
- P.114** FDG-PET COME PREDITTORE DI MALATTIA NEURODEGENERATIVA IN SOGGETTI AFFETTI DA MILD COGNITIVE IMPAIRMENT. RUOLO DI ETÀ E COMORBOSITÀ
F. Caramelli, V. Berti, V. Bessi, A. Ciardo, A. Ungar, E. Mossello (Pistoia, Firenze)
- P.115** MONOCLONAL GAMMOPATHY OF RENAL SIGNIFICANCE: LA SCIENZA OLTRE LA CONOSCENZA
F. Cellucci, G. Capanna, N. Marchetti, S. Frasca (L'Aquila, Avezzano)
- P.116** IL VERSAMENTO PLEURICO CHE NON TI ASPETTI
C. Corgna, A. Galfo, A. Rizzi, E. Lombardo, F. Franchi, A. Raffaele, L. Chichiarelli, G. Desideri (L'Aquila)

- P.117** CASE REPORT: UN CASO DI AGRANULOCITOSI ACUTA DOPO AVVIO DI TERAPIA ANTICOAGULANTE CON DABIGATRAN
F. Di Stefano, A. Togna, F. Nicosia, D. Torre, M. Marino, F. Cacciatori (Verbania)
- P.118** UN RARO CASO DI ISCHEMIA INTESTINALE DA TROMBOSI DELL'ASSE VENOSO PORTALE-MESENTERICO IN PAZIENTE CON SINDROME DI RENDU-WEBER-OSLER
S. Frasca, N. Marchetti, G. Capanna, F. Cellucci, G. Carducci, G. Mauti, G. Desideri (L'Aquila, Avezzano)
- P.119** COLLOQUIO MOTIVAZIONALE IN REMOTO ED ESITI DI SALUTE NELLE POPOLAZIONI ADULTE ANZIANE AFFETTE DA MALATTIE CRONICHE – REVISIONE SISTEMATICA DELLA LETTERATURA E METANALISI
P. Iovino, M. Baricchi, G. Ghizzardi, A. Trenta, R. Caruso, C. Arrigoni, C. Pedroni, F. Dellafiore, G. Pucciarelli, E. Vellone (Roma, Milano, Pavia)
- P.120** REALIZZAZIONE DI UN SITO WEB WWW.FARCELANELLAMALATTIA.IT, PORTALE DI GENERATIVITÀ POSITIVA PER PERSONE CHE VIVONO LA MALATTIA
I. Lanini (Firenze)
- P.121** BRASH SYNDROME: A VICIOUS CIRCLE!
M.C. Stornelli, L. Pendenza, F. Di Tommaso, G. Ceccanti, E. Lombardo, A. Raffaele, R. Di Gaetano, M.C. Serafini, G. Desideri (L'Aquila, Avezzano)
- P.122** IPOKALIEMIA E MORTALITÀ PER TUTTE LE CAUSE NEL PAZIENTE MEDICO ANZIANO OSPEDALIZZATO
A. Ventresca, A. Rizzi, L. Forte, B. Martin, M.T. Fuga, A. Raffaele, G. Desideri (L'Aquila, Avezzano, Campobasso, Popoli, Roma)



66°

SIGG
CONGRESSO
NAZIONALE

Geriatrics and Rebirth

POSTER SENZA DISCUSSIONE



NEFROLOGIA E UROLOGIA GERIATRICA

P.123 VALUTAZIONE ECOGRAFICA DI UN PAZIENTE ANZIANO CON DISURIA ED EMATURIA: CASO CLINICO

G. Argentieri, V. Carrieri, G. Cotella, M. Candigliota, V. Paternò, L. Di Lena, G. Mazelli, A. Bray (Brindisi, Bari)

P.124 KIDNEY DISEASE MEASURES INDEPENDENTLY PREDICT ALL-CAUSE MORTALITY IN HIGH-RISK ELDERLY SUBJECTS UNDERGOING CORONARY ARTERIOGRAPHY

M.M. D'Errico, P. Piscitelli, A. Greco, A. Mirijello, M. Santoliquido, L. Sacco, V. Massa, M. Salvatori, C. Vigna, F. Aucella, G. Serviddio, R. Pontremoli, G. Vendemiale, S.A. De Cosmo (San Giovanni Rotondo, Foggia, Genova)

P.125 RUOLO PROGNOSTICO DEL FRAILTY-INDEX IN PAZIENTI IN TERAPIA EMODIALITICA CRONICA

A. Soldati, M.M. Poggi, D. Azzolino, G. Mihali, L. Bencivenga, S. Vettoretti, M. Cesari (Milano, Napoli)



NUOVE TECNOLOGIE E DOMOTICA

P.126 VIRTUAL ROUND CARE MODEL IN A COVID-19 GERIATRIC SUB INTENSIVE UNIT

F.R. Greco, G. D'Onofrio, F. Ciccone, F. Giuliani, S. Russo, S. Villani, D. Sancarolo, A. Greco (San Giovanni Rotondo)



NUTRIZIONE E MALNUTRIZIONE CLINICA

P.127 MICROBIOTA-INFLAMMATION-BRAIN AXIS IN HEART FAILURE: NEW FOOD, BIOMARKERS AND AI APPROACH

FOR THE PREVENTION OF UNDERNUTRITION IN OLDER – AMBROSIA

E. Russo, G. Ricciardi, S. Baldi, C. Di Serio, G. Nannini, E. Niccolai, M.C. Verdenelli, M.M. Coman, M. Garcia Vaquero, G. Barceló-Coblijn, I. Brownlee, T. Linger, I. Sillaber, R. Marcucci, S. Fumagalli, A. Amedei (Firenze, Dublin, Camerino, Palma di Maiorca, Newcastle-upon-Tyne, Göttingen)



ONCOLOGIA GERIATRICA

P.128 IL DIVERSO IMPATTO DELLE DEFINIZIONI DI SARCOPENIA NEL DEFINIRE LA FRAGILITÀ IN UNA POPOLAZIONE DI DONNE ANZIANE CON EARLY BREAST CANCER

A. Bellieni, D. Fusco, F. Benvenuto, B. Di Capua, G.F. Colloca (Roma)

P.129 MANAGEMENT DEL DOLORE NEUROPATICO NEL PAZIENTE ANZIANO DERIVATO DAL SUPPORTIVE CARE ONCOGERIATRICO

G.F. Colloca, F. Benvenuto, A. Bellieni, D. Fusco, B. Di Capua (Roma)

P.130 MIELOMA MULTIPLO ANAPLASTICO: UNA RARA DIAGNOSI D'ESORDIO

A. Galfo, C. Corgna, S. Frasca, A. Raffaele, R. Di Gaetano, B. Ronci, G. Desideri (L'Aquila, Avezzano)

P.131 RUOLO DIAGNOSTICO DELL'ECOGRAFIA IN UN PAZIENTE ANZIANO CON DOLORE LOMBARE

V. Paternò, V. Carrieri, G. Argentieri, L. Di Lena, G. Cotella, M. Candigliota, G. Mazelli, A. Bray (Brindisi, Bari)



ROMA, 1-4 DICEMBRE 2021

Programma Definitivo

POSTER SENZA DISCUSSIONE

 **ORGANIZZAZIONE DEI SERVIZI
E MODELLI DI CURA**

P.132 L'ESPERIENZA DI COLLABORAZIONE TRA CAREGIVER FORMALI ED INFORMALI CHE ASSISTONO A DOMICILIO LE PERSONE AFFETTE DA DEMENZA DI QUATTRO PAESI EUROPEI: I RISULTATI DI UNA PARTICIPATORY ACTION RESEARCH

V. Bressan, H. Hansen, K. Koldby, A.K. Damgaard, A. Snijder, M. Haitel, N. Allegretti, F. Porcu, S. Marsillas, A. Garcia, A. Palese (Udine, Bruxelles, Odense, Groningen, Dublino, San Sebastian)

P.133 L'ESPERIENZA DEL GIROT, GRUPPO INTERVENTO RAPIDO OSPEDALE TERRITORIO, NELL'AFFRONTARE LA PANDEMIA DA COVID-19 ALL'INTERNO DELLE RSA. UN NUOVO MODELLO DI MEDICINA INTEGRATA OSPEDALE-TERRITORIO

M. Bulgaresi, G. Rivasi, R. Barucci, I. Del Lungo, S. Giardini, E. Mossello, G. Bonaccorsi, C. Lorini, G. Landini, A. Ungar, E. Benvenuti (Firenze)

P.134 PROTOCOLLO DELLO STUDIO APPROACH: COME MIGLIORARE L'ADERENZA ALLE RACCOMANDAZIONI MEDICHE ALLA DIMISSIONE DI PAZIENTI ANZIANI CON UN APPROCCIO MULTIDISCIPLINARE

L. Haxhiaj, C. Trevisan, M. De Rui, B.M. Zanforlini, A. Cignarella, F. Miotto, S. Sambo, C. Ziliotto, G. Salerno Trapella, C. Andaloro, A. Guarnaccia, G. Sergi (Padova, Ferrara)

P.135 PREVALENZA, CARATTERISTICHE E IMPLICAZIONI DEI RICOVERI OSPEDALIERI INAPPROPRIATI NELLA POPOLAZIONE ANZIANA

R. Presta, B. Salone, E. Brunetti, G. Carignano, M. Sappa, G. Isaia, M. Bo (Torino, Cuneo)

P.136 GESTIONE DEI PAZIENTI FRAGILI NELL'AREA DEL SISMA 2016: SKILL MIX E NUOVE IPOTESI ASSISTENZIALI
A. Salvatori, M. Chiavarini, M. Pilati, M. Pippi, S. Agrestini, M. De Fino, S. Marchesi (Terni, Perugia)

P.137 L'UNITÀ RAPIDA GERIATRICA (URGE): UN NUOVO MODELLO PER LA GESTIONE OSPEDALIERA DEI PAZIENTI ANZIANI NON CRITICI

A. Ticinesi, A. Nouvenne, N. Cerundolo, B. Prati, A. Parise, G. Chiussi, L. Frosio, A. Guerra, T. Meschi (Parma)



ORTOGERIATRIA

P.138 CONTROL OF COURSE OF TEMPERATURE IN MAJOR ORTHOPEDIC SURGERY AND NEUROTRAUMATOLOGY USING LEVOBUPIVACAINE FOR SPINAL ANESTHESIA IN OLD PATIENTS WITH HYPERKINETIC DELIRIUM
B. Amarisse, A. Zurlo, G. Zuliani, C. Renzini (Ferrara, San Marino)

P.139 EFFETTO CODA DI ALENDRONATO SULLA DENSITÀ MINERALE OSSEA IN DONNE CON OSTEOPOROSI POSTMENOPAUSALE: POSSIBILE RUOLO DELLA VITAMINA D

A. Catalano, F. Bellone, F. Consolo, F. Surace, F. Ferraiolo, S. Bonanzinga, G. Basile, N. Morabito, F. Corica (Messina)

P.140 IL RISCHIO EMORRAGICO PERIOPERATORIO NEL PAZIENTE ANZIANO CON FRATTURA DI FEMORE IN TERAPIA CON FARMACI ANTIAGGREGANTI E ANTICOAGULANTI: THE ORTHO-GER-DOAC STUDY
F. Manzetto, E. Rivi, A. Greco, G. Lancellotti, C. Fontana, A. Tedde, M. Bergamini, C. Mussi, B. Cosmi, M.L. Lunardelli, E. Martini (Modena, Bologna)



66°

SIGG
CONGRESSO
NAZIONALE

Geriatrics and Rebirth

POSTER SENZA DISCUSSIONE

P.141 IL MODELLO ORTOGERIATRICO IN ITALIA: DATI PRELIMINARI DELLO STUDIO GIOG (GRUPPO ITALIANO ORTOGERIATRIA)

C. Mussi, E. Martini, V. Morgante, G. Lancellotti, J. Manfredini, C. Fontana, M. Bergamini, C. Giugni, E. Bigi, L. Orlandi, F. D'Imprima, E. Rivi, M.C. Ferrara, G. Bellelli, M. Bertolotti (Modena, Milano)



PATOLOGIA ENDOCRINA

P.142 GRADO DI DEIODAZIONE PERIFERICA DELLA TIROXINA COME POTENZIALE BIOMARCATORE DI FRAGILITÀ NEGLI ANZIANI. STUDIO LONGITUDINALE MULTICENTRICO, MULTI-SETTING

U. Peta, C. Okoye, R. Franchi, B. Arosio, S. Carino, L. Putrino, D. Mari, M. Cesari, G. Vitale, A. Malara, F. Monzani (Pisa, Milano, Lamezia Terme)



RICERCA GERONTOLOGICA E GERIATRICA

P.143 LA POLIFARMACOTERAPIA È UN FATTORE DETERMINANTE L'OSPEDALIZZAZIONE NELLA MALATTIA DI PARKINSON

F. Brau, A. Laudisio, G. Zuccalà, S. Giovannini (Roma)

P.144 FRAGILITÀ, CONSUMO ALIMENTARE DI FRUTTA E VERDURA E OMOCISTEINEMIA, ANALISI DI MEDIAZIONE

M. Colombo, A. Ceretti, A. Davin, E.T. Poloni, S. Vitali, A. Guaita (Abbiategrosso)



SARCOPENIA E INVECCHIAMENTO

P.145 RUOLO DELLA DEMENZA NELLA SARCOPENIA E NELLA FRAGILITÀ NEL PAZIENTE ANZIANO

S. Dallasta, G. Maizza, M. Muzyka, L. Tagliafico, A. Nencioni, F. Monacelli (Genova)

P.146 L'ECOGRAFIA BEDSIDE COME METODICA DI SCREENING DELLA SARCOPENIA NEL PAZIENTE ANZIANO

C. Di Luccio, C. Donadio, A. Cavarape, J. Belmin (Udine, Ivry-sur-Seine)

P.147 LA SARCOPENIA E IL SARC-F NELLA VALUTAZIONE PROGNOSTICA DELL'ICTUS CEREBRI

A. Romano, G. Pedretti, R. Dusi, F. Vender, G.M. Puddu, M. Zoli, G. Bianchi (Bologna)



VACCINAZIONI IN ETÀ GERIATRICA

P.148 L'ESPERIENZA DI UNA RSA COME HUB DI VACCINAZIONI DOMICILIARI IN LOMBARDIA

R. Borri, P. Lombardi, A. Reale, D. Lacommare, E. Aprile (Cigognola)



*Elenco Relatori e
Moderatori*

**66°****SIGG**
CONGRESSO
NAZIONALE

Geriatria e Rinascita

ELENCO RELATORI E MODERATORI

ABBATECOLA ANGELA MARIE

Medico Geriatra, Coordinatore Centri Diurni Alzheimer, ASL di Frosinone

ABETE PASQUALE

Professore Ordinario di Geriatria, Dipartimento di Scienze Mediche Traslazionali, Università "Federico II", Napoli

ACAMPORA NICOLA

Dirigente Medico, U.O.C. Cure Palliative e Centrale di Continuità Assistenziale, Fondazione Policlinico Universitario A. Gemelli IRCCS, Roma

ANTOGNOLI RACHELE

Dirigente Medico, U.O. Geriatria, Azienda Ospedaliero Universitaria Pisana, Pisa

ANTONELLI INCALZI RAFFAELE

Past President SIGG - Professore Ordinario di Geriatria, Dipartimento di Medicina e Chirurgia, Università Campus Bio-Medico, Roma

ARNALDI DARIO

Ricercatore Universitario, Dipartimento di Neuroscienze, Riabilitazione, Oftalmologia, Genetica e Scienze Materno-Infantili, Università di Genova

AROSIO BEATRICE

Presidente Regionale SIGG Lombardia - Biologo Ricercatore, Dipartimento di Scienze Cliniche e di Comunità, Università di Milano

ASPROMONTE NADIA

Responsabile U.O.S. Scopenso Cardiaco, Dipartimento di Scienze Cardiovascolari, Fondazione Policlinico Universitario A. Gemelli IRCCS, Roma

AVERSA ANTONIO

Professore Ordinario di Endocrinologia, Dipartimento di Medicina Sperimentale e Clinica, Università "Magna Graecia", Catanzaro

BASILE GIORGIO

Professore Associato di Medicina Interna, Dipartimento di Medicina Clinica e Sperimentale, Università di Messina

BEHR ASTRID URSULA

Direttore U.O.C. Anestesia e Rianimazione, Azienda ULSS 6 Euganea, Presidio Ospedaliero Camposampiero, Padova

BELLANTI FRANCESCO

Professore Associato di Medicina Interna, Dipartimento di Scienze Mediche e Chirurgiche, Università di Foggia

BELLELLI GIUSEPPE

Professore Associato di Geriatria, Direttore Scuola di Specializzazione in Geriatria, Università Milano-Bicocca, Monza

BELLONE FEDERICA

Dottoranda, Dipartimento di Medicina Clinica e Sperimentale, Università di Messina

BENCIVENGA LEONARDO

Scuola di Specializzazione in Geriatria, Università "Federico II", Napoli

BERGAMINI LOREDANA

Coordinatrice Antimicrobico-resistenza, Gruppo Prevenzione di Farmindustria, Roma

BERNABEI ROBERTO

Professore Ordinario di Geriatria, Direttore Scuola di Specializzazione in Geriatria, Università Cattolica del Sacro Cuore, Roma

BERNARDINI RICCARDO

Scuola di Specializzazione in Geriatria, "Sapienza" Università di Roma

BERTOLOTTI MARCO

Professore Ordinario di Geriatria, Direttore Scuola di Specializzazione in Geriatria, Università di Modena e Reggio-Emilia, Modena

BIANCHETTI ANGELO

Direttore Dipartimento di Medicina e Riabilitazione, Istituto Clinico S. Anna, Gruppo San Donato, Brescia

BIANCHI GIAMPAOLO

Professore Associato di Medicina Interna, Direttore Scuola di Specializzazione in Geriatria, Università di Bologna

BO MARIO

Comitato Scientifico 66° Congresso Nazionale SIGG - Presidente Regionale SIGG Piemonte/Valle d'Aosta - Professore Associato di Geriatria, Dipartimento di Scienze Mediche, Università di Torino

BRIA EMILIO

Professore Associato di Oncologia Medica, Dipartimento di Medicina Interna e Geriatria, Università Cattolica del Sacro Cuore, Roma

BRIGNOLE MICHELE

Responsabile Centro Svenimenti e Cadute, U.O. Cardiologia, Istituto Auxologico San Luca, Milano



ROMA, 1-4 DICEMBRE 2021

Programma Definitivo

ELENCO RELATORI E MODERATORI

BRUGIOLO ROBERTO

Presidente Regionale SIGG Veneto/Trentino Alto Adige - Già Direttore, U.O.C. Geriatria, Ospedale dell'Angelo, ULSS 3 Serenissima, Venezia

BRUNETTI ENRICO

Assegnista di ricerca, Dipartimento di Scienze Mediche, Università di Torino

CACCIAFFESTA MAURO

Professore Ordinario di Geriatria, Direttore Scuola di Specializzazione in Geriatria, "Sapienza" Università di Roma

CACCIATORE FRANCESCO

Ricercatore Universitario, Dipartimento di Scienze Mediche Traslazionali, Università "Federico II", Napoli

CALSOLARO VALERIA

Dirigente Medico, U.O. Geriatria, Azienda Ospedaliero Universitaria Pisana

CALVANI DONATELLA

Direttore U.O.C. Geriatria, Nuovo Ospedale Santo Stefano, Azienda USL Toscana Centro, Prato

CALVANI RICCARDO

Biologo Ricercatore, Dipartimento di Scienze dell'invecchiamento, neurologiche, ortopediche e della testa-collo, Fondazione Policlinico Universitario A. Gemelli IRCCS, Roma

CAMPANA PASQUALE

Specializzando in Geriatria, Dipartimento di Scienze Mediche Traslazionali, Università "Federico II", Napoli

CAMPANI DAIANA

Dottoranda, Dipartimento di Medicina Traslazionale, Università del Piemonte Orientale, Novara

CANEVELLI MARCO

Ricercatore Universitario, Dipartimento di Neuroscienze Umane, "Sapienza" Università di Roma

CANNAVO ALESSANDRO

Professore Associato di Scienze Tecniche Mediche Applicate, Dipartimento di Scienze Mediche Traslazionali, Università "Federico II", Napoli

CANONICO VINCENZO

Già Dirigente Medico, Dipartimento di Emergenze Cardiovascolari, Medicina Clinica e dell'Invecchiamento, Policlinico "Federico II", Napoli

CANTINI CLAUDIA

Dirigente Medico, U.O. Geriatria, Ospedale San Jacopo, Azienda USL Toscana Centro, Pistoia

CARBONE GIOVANNI

Scuola di Specializzazione in Geriatria, Università "Federico II", Napoli

CARNOVALE VINCENZO

Responsabile Centro riferimento regionale Campania per la Fibrosi Cistica, A.O.U. "Federico II", Napoli

CASAGRANDA IVO

Professore a contratto, Scuola di Specializzazione in Medicina Interna, Università di Pavia

CASASCO MAURIZIO

Presidente FMSI (Federazione Medico Sportiva Italiana), Roma

CASTALDO ANNA

Comitato Scientifico 66° Congresso Nazionale SIGG - Direttore Didattico, CdL Infermieristica, Fondazione Don Gnocchi, Università di Milano

CATTABIANI CHIARA

Dirigente Medico, S.C. Clinica Geriatrica, Dipartimento Medico-Geriatrico-Riabilitativo, AOU di Parma

CAVALLI ANDREA

Scuola di Specializzazione in Geriatria, Università Campus Bio-Medico, Roma

CAVARAPE ALESSANDRO

Professore Associato di Medicina Interna, Direttore Scuola di Specializzazione in Geriatria, Università di Udine

CEOLIN CHIARA

Scuola di Specializzazione in Geriatria, Università di Padova

CHERUBINI ANTONIO

Presidente Regionale SIGG Marche/Umbria - Direttore U.O.C. Geriatria e Accettazione Geriatrica di Urgenza, IRCCS INRCA, Ancona

CHIODINI IACOPO

Presidente SIOMMMS (Società italiana dell'Osteoporosi, del Metabolismo Minerale e delle Malattie dello Scheletro) - Professore Associato di Endocrinologia, Dipartimento di Biotecnologie Mediche e Medicina Traslazionale, Università di Milano



**66°****SIGG
CONGRESSO
NAZIONALE**

Geriatrica e Rinascita

ELENCO RELATORI E MODERATORI

CICIARELLO FRANCESCA

Scuola di Specializzazione in Geriatria, Università Cattolica del Sacro Cuore, Roma

CIMINO ALFIO

Presidente Regionale SIGG Sicilia - Direttore, U.O.S. Geriatria, Ospedale Umberto I, ASP di Siracusa

CITRON ANNA

Scuola di Specializzazione in Geriatria, Università di Padova

COIN ALESSANDRA

Dirigente Medico, U.O. Geriatria, Dipartimento Strutturale Aziendale di Medicina, Azienda Ospedale Università di Padova

COLLOCA GIUSEPPE FERDINANDO

Dirigente Medico, U.O.C. Radioterapia Oncologica, Fondazione Policlinico Universitario A. Gemelli IRCCS, Roma

CONTE MADDALENA

Dottoranda, Dipartimento di Scienze Mediche Traslazionali, Università "Federico II", Napoli

COPPINI GIULIA

Scuola di Specializzazione in Geriatria, Università di Pisa

CORBI GRAZIAMARIA

Presidente Regionale SIGG Campania - Ricercatore Universitario, Dipartimento di Medicina e Scienze della Salute "Vincenzo Tiberio", Università del Molise, Campobasso

CORICA FRANCESCO

Professore Ordinario di Geriatria, Direttore Scuola di Specializzazione in Geriatria, Università di Messina

CROSIGNANI SILVIA

Scuola di Specializzazione in Geriatria, Università di Milano

CORSONELLO ANDREA

Responsabile Laboratorio di Farmacoepidemiologia Geriatrica, Presidio Ospedaliero di Ricerca IRCCS INRCA, Cosenza

COTRONEO ANTONINO MARIA

Direttore U.O. Geriatria, Ospedale Maria Vittoria, ASL Città di Torino

DAGOSTINO MARIANGELA

S.C. Geriatria, IRCCS "Casa Sollievo della Sofferenza", S. Giovanni Rotondo (FG)

DAL MOLIN ALBERTO

Professore Associato di Scienze Infermieristiche, Dipartimento di Medicina Traslazionale, Università del Piemonte Orientale, Novara

DE PASCALIS TATIANA

Tutor Didattico, CdL Infermieristica, Fondazione Don Gnocchi, Università di Milano

DE VINCENTIS ANTONIO

Medico Geriatra, U.O.C. Medicina Interna, Policlinico Universitario Campus Bio-Medico, Roma

DEIANA VALENTINA MARIA

Scuola di Specializzazione in Geriatria, Università Milano-Bicocca, Monza

D'ERRICO ANTONIO

Dirigente Medico, U.O.C. Medicina Interna, Ospedale di Orbetello, USL Toscana Sud Est

DESIDERI GIOVAMBATTISTA

Comitato Scientifico 66° Congresso Nazionale SIGG - Presidente Regionale SIGG Abruzzo/Molise - Professore Ordinario di Geriatria, Direttore Scuola di Specializzazione in Geriatria, Università dell'Aquila

DI BARI MAURO

Professore Associato di Geriatria, Direttore Scuola di Specializzazione in Geriatria, Università di Firenze

DI MUZIO MARCO

Ricercatore Universitario, Dipartimento di Medicina Clinica e Molecolare, "Sapienza" Università di Roma

D'INTRONO ALESSIA

Presidente Regionale SIGG Puglia/Basilicata - Dirigente Medico, U.O.C. Medicina Interna, Presidio di Ostuni, ASL Brindisi

DIONISI SARA

Dottoranda, Università "Tor Vergata", Roma

ELEUTERI STEFANO

Docente a contratto, Facoltà di Medicina e Psicologia, "Sapienza" Università di Roma

ELGORNI BASEVI PRISCA

Scuola di Specializzazione in Geriatria, Università di Modena e Reggio Emilia, Modena

FAZIO CHIARA

Scuola di Specializzazione in Geriatria, Università di Parma

FEDECOSTANTE MASSIMILIANO

Dirigente Medico, U.O.C. Geriatria e Accettazione Geriatrica di Urgenza, IRCCS INRCA, Ancona



ROMA, 1-4 DICEMBRE 2021

Programma Definitivo

ELENCO RELATORI E MODERATORI

FELICI MARIO

Direttore U.O.C. Geriatria, Ospedale San Donato, Azienda USL Toscana Sud Est, Arezzo

FEMMINELLA GRAZIA DANIELA

Ricercatore Universitario, Dipartimento di Scienze Mediche Traslazionali, Università "Federico II", Napoli

FERNANDI ELEONORA

C.P.S. Infermiere, U.O. Malattie Infettive, Ospedale "G. da Saliceto", AUSL di Piacenza

FERRARA MARIA CRISTINA

Scuola di Specializzazione in Geriatria, Università Milano-Bicocca, Monza

FERRARA NICOLA

Professore Ordinario di Geriatria, Direttore Scuola di Specializzazione in Geriatria, Università "Federico II", Napoli

FINAMORE PANAIOTIS

Specialista in Geriatria, Policlinico Universitario Campus Bio-Medico, Roma

FIORILLO SERAFINA

Dirigente Servizio Infermieristico Tecnico e Riabilitativo Aziendale (S.I.T.R.A.), A.O.U. Mater Domini, Catanzaro

FUMAGALLI STEFANO

Professore Associato di Geriatria, Dipartimento di Medicina Sperimentale e Clinica, Università di Firenze

GAMBARDELLA ANTONIO

Professore Associato di Medicina Interna, Dipartimento di Medicina di Precisione, Università della Campania "Luigi Vanvitelli", Napoli

GARERI PIETRO

Direttore Centro Disturbi Cognitivi e Demenza, Catanzaro Lido, ASP di Catanzaro

GASBARRINI ANTONIO

Professore Ordinario di Medicina Interna, Dipartimento di Patologia speciale medica e Semeiotica medica, Università Cattolica del Sacro Cuore, Roma

GELMINI GIOVANNI

Presidente Regionale SIGG Emilia Romagna - Direttore Dipartimento di Cure Primarie, Distretto delle Valli del Taro e del Ceno, AUSL di Parma, Fornovo Taro (PR)

GOBBER GINO

Presidente SICIP (Società Italiana di Cure Palliative) - Direttore U.O.C. Multizonale Cure Palliative, Area Cure Primarie, Azienda Provinciale per i Servizi Sanitari, Provincia Autonoma di Trento

GRECO ANTONIO

Direttore S.C. Geriatria, IRCCS "Casa Sollievo della Sofferenza", S. Giovanni Rotondo (FG)

LACAVA ROBERTO

Presidente Regionale SIGG Calabria - Medico Geriatra, P.S.T. Umberto I, ASP Catanzaro

LANDI FRANCESCO

Presidente SIGG - Professore Ordinario di Geriatria, Dipartimento di Medicina Interna e Geriatria, Università Cattolica del Sacro Cuore, Roma

LATTANZIO FABRIZIA

Direttore Scientifico, IRCCS INRCA, Ancona

LAUDISIO ALICE

Medico Geriatra, U.O.C. Geriatria, Policlinico Universitario Campus Bio-Medico, Roma

LAURETANI FULVIO

Professore Associato di Medicina Interna, Dipartimento di Medicina e Chirurgia, Università di Parma

LELLI DIANA

Medico Geriatra, U.O.C. Geriatria, Policlinico Universitario Campus Bio-Medico, Roma

LEMMI BIANCA

Scuola di Specializzazione in Geriatria, Università di Pisa

LEOSCO DARIO

Coordinatore Comitato Scientifico 66° Congresso Nazionale SIGG - Professore Ordinario di Geriatria, Dipartimento di Scienze Mediche Traslazionali, Università "Federico II", Napoli

LO BUGLIO AURELIO

Dottorando, Dipartimento di Scienze Mediche e Chirurgiche, Università di Foggia

LO MONACO MARIKA

Infermiere di Ricerca Clinica, ARNAS Civico, Palermo

LONGOBUCCO YARI

Dottorando, Dipartimento di Medicina e Chirurgia, Università di Parma

MAGGI STEFANIA

Dirigente Gruppo di Ricerca su Epidemiologia dell'Invecchiamento e Biostatistica, CNR-Istituto di Neuroscienze, Padova



**66^o****SIGG**
CONGRESSO
NAZIONALE

Geriatria e Rinascita

ELENCO RELATORI E MODERATORI

MAGGIO MARCELLO

Professore Ordinario di Geriatria, Direttore Scuola di Specializzazione in Geriatria, Università di Parma

MALARA ALBA

Presidente Fondazione ANASTE-HUMANITAS (Associazione Nazionale Strutture della Terza Età), Roma

MANNUCCI EDOARDO

Professore Associato di Endocrinologia, Dipartimento di Scienze Biomediche Sperimentali e Cliniche "Mario Serio", Università di Firenze

MARCHIONNI NICCOLÒ

Professore Ordinario di Geriatria, Dipartimento di Medicina Sperimentale e Clinica, Università di Firenze

MARENGONI ALESSANDRA

Comitato Scientifico 66° Congresso Nazionale SIGG - Professore Associato di Geriatria, Dipartimento di Scienze Cliniche e Sperimentali, Università di Brescia

MARFELLA RAFFAELE

Professore Ordinario di Geriatria, Dipartimento di Scienze Mediche Chirurgiche Neurologiche Metaboliche e dell'Invecchiamento, Università della Campania "Luigi Vanvitelli", Napoli

MARINELLO RENATA

Medico Responsabile, U.O.S. Ospedalizzazione a domicilio, S.C. Geriatria, A.O.U. Città della Salute e della Scienza, Torino

MARINO SAVERIO

Responsabile Centro per i Disturbi Cognitivi e le Demenze, ASL Napoli 3 Sud

MARTINI EMILIO

Dirigente Medico, S.C. Geriatria, Ospedale Civile di Baggiovara, AUSL di Modena

MARZETTI EMANUELE

Ricercatore Universitario, Dipartimento di Scienze Geriatriche e Ortopediche, Università Cattolica del Sacro Cuore, Roma

MASOTTI GIULIO

Presidente Onorario SIGG - Già Professore Ordinario di Geriatria, Università di Firenze

MELEO EMILIANA

Specialista Pneumologo, Centro Clinico NeMO Adulti, Fondazione Policlinico Universitario "A. Gemelli", Roma

MODICA ROBERTA

Dottoranda, Dipartimento di Medicina Clinica e Chirurgia, Università "Federico II", Napoli

MOLINARI CLAUDIO

Professore Associato di Fisiologia, Dipartimento di Medicina Traslazionale, Università del Piemonte Orientale, Novara

MONACELLI FIAMMETTA

Presidente Regionale SIGG Liguria - Professore Associato di Geriatria, Dipartimento di Medicina Interna e Specialità Mediche-DIMI, Università di Genova

MONZANI FABIO

Professore Associato di Geriatria, Direttore Scuola di Specializzazione in Geriatria, Università di Pisa

MORANDI ALESSANDRO

Medico Geriatra, Dipartimento di Riabilitazione Specialistica e Generale Geriatrica, Fondazione Teresa Camplani, Casa di Cura "Ancelle della Carità", Cremona

MOSSELLO ENRICO

Ricercatore Universitario, Dipartimento di Medicina Sperimentale e Clinica, Università di Firenze

MUSSI CHIARA

Professore Associato di Geriatria, Dipartimento di Scienze Biomediche Metaboliche e Neuroscienze, Università di Modena e Reggio-Emilia, Modena

MUZYKA MARIYA

Scuola di Specializzazione in Geriatria, Università di Genova

NAPOLI NICOLA

Professore Ordinario di Endocrinologia, Dipartimento di Medicina e Chirurgia, Università Campus Bio-Medico, Roma

NATALI MARTA

Dirigente Medico, S.C. Anziani e Disabili, ASL 2 Savonese, Savona

NENCIONI ALESSIO

Professore Ordinario di Geriatria, Direttore Scuola di Specializzazione in Geriatria, Università di Genova

NOLANO MARIA

Dirigente Medico, U.O. Riabilitazione Neuromotoria, Istituti Clinici Scientifici Maugeri, Telese Terme/BN



ROMA, 1-4 DICEMBRE 2021

Programma Definitivo

ELENCO RELATORI E MODERATORI

NOUVENNE ANTONIO

Dirigente Medico, S.C. Medicina Interna e Lungodegenza Critica, Dipartimento Medico-Geriatrico-Riabilitativo, AOU di Parma

OKOYE CHUKWUMA

Dirigente Medico, U.O. Geriatria, Azienda Ospedaliero Universitaria Pisana, Pisa

OLIVO PAOLO

Presidente Regionale SIGG Friuli Venezia Giulia - Dirigente Medico, U.O. 3° Medicina, P.O. Santa Margherita della Misericordia, ASU Friuli Centrale, Udine

ONDER GRAZIANO

Direttore Dipartimento di Malattie Cardiovascolari, Endocrino-metaboliche e Invecchiamento, Istituto Superiore di Sanità, Roma

ORLANDO VITO

Dirigente Medico Geriatra Palliativista, ASUFC Azienda Sanitaria Universitaria Friuli Centrale, Udine

PADOVANI ALESSANDRO

Professore Ordinario di Neurologia, Dipartimento di Scienze Cliniche e Sperimentali, Università di Brescia

PAIS CRISTINA

Dirigente Medico, Dipartimento di Scienze dell'invecchiamento, neurologiche, ortopediche e della testa-collo, Fondazione Policlinico Universitario A. Gemelli IRCCS, Roma

PAOLISSO GIUSEPPE

Professore Ordinario di Geriatria, Dipartimento di Scienze Mediche e Chirurgiche Avanzate, Università della Campania "Luigi Vanvitelli", Napoli

PARATI GIANFRANCO

Direttore Scientifico, IRCCS Istituto Auxologico Italiano, Milano

PARISI VALENTINA

Ricercatore Universitario, Dipartimento di Scienze Mediche Traslazionali, Università "Federico II", Napoli

PARROTTA ILARIA

Dirigente Medico, U.O.C. Medicina Interna, ASL Lecce

PECCENINI CHIARA

Scuola di Specializzazione in Geriatria, Università Campus Bio-Medico, Roma

PEDONE CLAUDIO

Comitato Scientifico 66° Congresso Nazionale SIGG - Professore Ordinario di Geriatria, Direttore Scuola di Specializzazione in Geriatria, Università Campus Bio-Medico, Roma

PELAGALLI GIULIA

S.O.D. Geriatria-UTIG, Dipartimento di Medicina Sperimentale e Clinica, Università di Firenze

PENDENZA LUCIA

Scuola di Specializzazione in Geriatria, Università dell'Aquila

PENNISI MARIANO ALBERTO

Professore Associato di Anestesiologia, Dipartimento di Anestesiologia e Rianimazione, Università Cattolica del Sacro Cuore, Roma

PETRAGLIA LAURA

Dottoranda, Dipartimento di Scienze Mediche Traslazionali, Università "Federico II", Napoli

PETRINI MASSIMO

Professore Emerito di Teologia Pastorale Sanitaria, Istituto Internazionale di Teologia Pastorale Sanitaria "Camillianum", Roma

PIACENZA FRANCESCO

Biologo Ricercatore, Centro di Ricerca Traslazionale in Nutrizione e Invecchiamento, IRCCS INRCA, Ancona

PICCA ANNA

Biologo Ricercatore, Centro di Medicina dell'Invecchiamento, Fondazione Policlinico Universitario A. Gemelli IRCCS, Roma

POMPILII IGINO MARIA

Scuola di Specializzazione in Geriatria, Università di Pisa

PRINCIPATO CONCETTO

Scuola di Specializzazione in Geriatria, Università di Messina

PURRELLO FRANCESCO

Professore Ordinario di Medicina Interna, Dipartimento di Medicina Clinica e Sperimentale, Università di Catania

QUARATA FEDERICA

Scuola di Specializzazione in Geriatria, Università Campus Bio-Medico, Roma

RENGO FRANCO

Presidente Onorario SIGG - Professore Emerito, Università "Federico II", Napoli

RENGO GIUSEPPE

Professore Associato di Geriatria, Dipartimento di Scienze Mediche Traslazionali, Università "Federico II", Napoli





66°

SIGG
CONGRESSO
NAZIONALE

Geriatría e Rinascita

ELENCO RELATORI E MODERATORI

RIVASI GIULIA

Dirigente Medico, S.O.D. Geriatria-UTIG, Azienda Ospedaliera Universitaria Careggi, Firenze

RIVERA CHIARA

Dirigente Medico, U.O.C. Gerontologia, Policlinico Universitario Campus Bio-Medico, Roma

RIZZO MARIA ROSARIA

Professore Ordinario di Geriatria, Direttore Scuole di Specializzazione in Geriatria, Università della Campania "Luigi Vanvitelli", Napoli

ROMAGNONI FRANCO

Direttore Attività Socio-Sanitarie, Responsabile Progetto Demenze, AUSL di Ferrara

RONDANELLI MARIANGELA

Professore Associato di Scienze e Tecniche Dietetiche Applicate, Dipartimento di Sanità Pubblica, Medicina Sperimentale e Forense, Università di Pavia

ROZZINI RENZO

Direttore Dipartimento di Geriatria, Fondazione Poliambulanza, Brescia

SALA ARIANNA

Scuola di Specializzazione in Geriatria, Università di Ferrara

SALINI SARA

Scuola di Specializzazione in Geriatria, Università Cattolica del Sacro Cuore, Roma

SALVI FABIO

Dirigente Medico, U.O.C. Geriatria e Accettazione Geriatrica d'Urgenza, IRCCS INRCA, Ancona

SANTAGATA FRANCESCA

KOS Care, Residenza Anni Azzurri, Volpiano (TO)

SANTORO MICHELE COSIMO

Dirigente Medico, U.O.C. Medicina d'Urgenza e Pronto Soccorso, Fondazione Policlinico Universitario A. Gemelli IRCCS, Roma

SCARLATA SIMONE

Presidente Regionale SIGG Lazio - Professore Associato di Medicina Interna, Dipartimento di Medicina e Chirurgia, Università Campus Bio-Medico, Roma

SCIACQUA ANGELA

Professore Associato di Medicina Interna, Direttore Scuola di Specializzazione in Geriatria, Università "Magna Grecia", Catanzaro

SCUTERI ANGELO

Professore Ordinario di Geriatria, Dipartimento di Scienze Mediche e Sanità Pubblica, Università di Cagliari

SERAFINI GIOVANNI

Scuola di Specializzazione in Geriatria, Università di Bologna

SERCHISU LUCA

Presidente Regionale SIGG Sardegna - Dirigente Medico, U.O.C. Pronto Soccorso, Azienda Ospedaliera-Universitaria di Cagliari

SERGI GIUSEPPE

Professore Associato di Geriatria, Direttore Scuola di Specializzazione in Geriatria, Università di Padova

SERVIDDIO GAETANO

Professore Ordinario di Geriatria, Direttore Scuola di Specializzazione in Geriatria, Università di Foggia

SEVERINI GIANDOMENICO

Scuola di Specializzazione in Geriatria, Università "Magna Grecia", Catanzaro

SIDOLI CHIARA

Scuola di Specializzazione in Geriatria, Università Milano-Bicocca, Monza

SILERI PIERPAOLO

Sottosegretario di Stato per la Salute, Ministero della Salute, Roma

TIBALDI VITTORIA

Dirigente Medico, S.C. Geriatria, A.O.U. Città della Salute e della Scienza, Torino

TICINESI ANDREA

Dirigente Medico, S.C. Medicina Interna e Lungodegenza Critica, Dipartimento Medico-Geriatrico-Riabilitativo, AOU di Parma

TONARELLI FRANCESCO

Scuola di Specializzazione in Geriatria, Università di Firenze

TONON ELISABETTA

Presidente Regionale SIGG Toscana - Vice Direttore U.O. Geriatria, Ospedale San Jacopo, Azienda USL Toscana Centro, Pistoia

TORRINI MONICA

Dirigente Medico, S.O.D. Geriatria-UTIG, Azienda Ospedaliera Universitaria Careggi, Firenze



ROMA, 1-4 DICEMBRE 2021

Programma Definitivo

ELENCO RELATORI E MODERATORI

TOSATO MATTEO

Dirigente Medico, U.O.C. Medicina Interna Geriatria,
Fondazione Policlinico Universitario A. Gemelli IRCCS, Roma

TRABUCCHI MARCO

Presidente AIP (Associazione Italiana Psicogeriatrics) -
Direttore Scientifico, Gruppo di Ricerca Geriatrica, Brescia

TREVISAN CATERINA

Ricercatore Universitario, Dipartimento di Scienze Mediche,
Università di Ferrara

TROTTA FRANCESCO

Dirigente, Ufficio Monitoraggio della spesa farmaceutica e
rapporti con le Regioni, Agenzia Italiana del Farmaco, Roma

UNGAR ANDREA

Presidente Eletto SIGG - Presidente GIMSI (Gruppo
Italiano Multidisciplinare per lo Studio della Sincope) -
Professore Ordinario di Geriatria, Dipartimento di Medicina
Sperimentale e Clinica, Università di Firenze

VAMPINI CLAUDIO

Responsabile Servizio di Psichiatria e Psicogeriatrics, Clinica
San Francesco, Verona

VENDEMIALE GIANLUIGI

Professore Ordinario di Geriatria, Dipartimento di Scienze
Mediche e Chirurgiche, Università di Foggia

VITALE GIOVANNI

Direttore Laboratorio Sperimentale di Ricerche di
Neuroendocrinologia Geriatrica ed Oncologica, Istituto
Auxologico Italiano, Milano

VITALI AURORA

Scuola di Specializzazione in Geriatria, Università di Ferrara

VOLPATO STEFANO

Comitato Scientifico 66° Congresso Nazionale SIGG
- Professore Ordinario di Geriatria, Direttore Scuola di
Specializzazione in Geriatria, Università di Ferrara

VOLPINI ANDREA

Scuola di Specializzazione in Geriatria, Università di Brescia

VOULAZ MARTINA

Tutor Didattico, CdL Infermieristica, Sede TO4 Ivrea,
Università di Torino

ZAZZARA MARIA BEATRICE

Specialista in Geriatria, Fondazione Policlinico Universitario
A. Gemelli IRCCS, Roma

ZITO ANNA

Dirigente Medico, Specialista in Pneumologia, U.O.C.
Gerontologia, Policlinico Universitario Campus Bio-Medico,
Roma

ZOLI MARCO

Professore Ordinario di Geriatria, Dipartimento di Scienze
Mediche e Chirurgiche, Università di Bologna

ZOTTI SONIA

Scuola di Specializzazione in Geriatria, Università Campus
Bio-Medico, Roma

ZUCCALÀ GIUSEPPE

Professore Associato di Geriatria, Dipartimento di Medicina
Interna e Geriatria, Università Cattolica del Sacro Cuore,
Roma

ZUCHELLI ALBERTO

Dottorando, Dipartimento di Ingegneria dell'Informazione,
Università di Brescia

ZUCCHINI IRENE

Scuola di Specializzazione in Geriatria, Università di Parma

ZUIN MARCO

Dipartimento di Medicina Traslationale e per la Romagna,
Università di Ferrara

ZULIANI GIOVANNI

Professore Ordinario di Medicina Interna, Dipartimento
di Medicina Traslationale e per la Romagna, Università di
Ferrara

ZURLO AMEDEO

Direttore U.O. Geriatria e Ortogeriatrics, Dipartimento di
Medicina, Arcispedale Sant'Anna, Ferrara



