



PROJETO PECUÁRIO



Conceito

Projeção a uma situação real de trabalho, pelo desenvolvimento de um conteúdo específico.

Trata-se de um Projeto de Assistência Técnica



Um bom projeto ABRE PORTEIRAS...



Objetivos

- Preparação para o “mundo real”
- Desenvolver capacidade de expressar-se oralmente
- Aprender a trabalhar em equipe na solução de problemas
- Aprofundar a discussão de um tema ou problema, chegando a conclusões
- Conhecer sistemas pecuários estudando problemas e soluções para questões técnicas em Medicina Veterinária e áreas afins

Enfoque do Projeto



Tratamento e prevenção de situações de elevada incidência em pecuária leiteira e de corte.



Sugestões de como estruturar o Projeto: passo a passo...



RESUMO EXECUTIVO





O NEGÓCIO

HISTÓRICO E MOTIVAÇÃO









MODELO DE NEGÓCIO (Visão,
valores,
Missão, Logomarca, etc, etc)





Modelo de Negócios

Elaborado para:	Elaborado por:	Data:	Versão:
-----------------	----------------	-------	---------

Parcerias-chave 	Atividades-chave 	Oferta de Valor 	Relacionamento 	Segmentos de Clientes 
	Recursos-chave 		Canais 	
Estrutura de Custos 		Fontes de Receita 		

PRODUTOS E SERVIÇOS

Características e Benefícios



Estágio de Desenvolvimento



O AMBIENTE DE NEGÓCIO



Análise do setor

O Mercado Potencial

Análise da Concorrência



ESTRATÉGIAS DE MARKETING



- Posicionamento
- Plano de Penetração no Mercado
- Foco e Segmentação
- Distribuição e Comercialização

DIVULGAÇÃO DA MARCA EM REDES SOCIAIS



ORGANIZAÇÃO DE CICLOS DE PALESTRAS



I CICLO DE PALESTRAS
EM
BOVINOCULTURA LEITEIRA



COMPOSTART

10 a 14 de novembro de 2014
Faculdade de Veterinária - UFPel



Ciclo de Palestras sobre

Pecuária Leiteira

RESERVE UM LUGAR NA SUA AGENDA
PARA PARTICIPAR!

As palestras ocorrerão às 12h30min
dos dias 4, 5 e 6 de novembro e haverá
emissão de certificado.

Para inscrições e maiores informações,
acesse o link do **evento** ou entre em
contato pela **fanpage** da Cooperativa!

f /cooperativaourobranco



COOPERATIVA **Ourobranco**
Agregando tecnologia à riqueza do produtor

ADMINISTRAÇÃO E GESTÃO

- Descrição Legal e Estrutura Societária
- Produção, Localização e Instalações
- Equipe





ADMINISTRAÇÃO E GESTÃO

- Terceirização e Equipe de Apoio Externo
- Pesquisa, Desenvolvimento e Inovação
- Alianças e Parcerias
- Gestão de Qualidade

PLANO DE IMPLANTAÇÃO



- **Diagnóstico da realidade (sistema e animais)**



PLANO DE IMPLANTAÇÃO



- Para DIAGNOSTICAR é fundamental:
...colocar o pé no barro...



PLANO DE IMPLANTAÇÃO



- Alternativas Estratégicas



PLANO DE IMPLANTAÇÃO



- Conjunto de **PROPOSTAS** e Ações



PLANO DE IMPLANTAÇÃO



- Conjunto de **PROPOSTAS** e Ações



PLANO DE IMPLANTAÇÃO



- Quantificação e efetivação do negócio



PLANO DE IMPLANTAÇÃO



- Resultados esperados e riscos
- Fatores Críticos de sucesso



PLANO DE IMPLANTAÇÃO



- Método de avaliação do projeto
- Cronograma



PLANO FINANCEIRO



ANEXOS – PROJEÇÕES FINANCEIRAS

Investimentos

Projeções dos Resultados

Despesas

Equipe

Compras e Insumos

Receitas

Impostos e Taxas

Projeção de Fluxo de Caixa

Financiamento

Análise de Investimento

Análise de Sensibilidade (Cenário A)

Análise de Sensibilidade (Cenário B)

**Referências Bibliográficas em PROJETO PECUÁRIO NÃO...
Quem sabe algum documento/revisão/publicação...de algum autor
para leitura posterior**

Método didático-pedagógico

Turma dividida em grupos



- 1 Grupo por tema



- Projeto escrito



- Apresentação do Projeto



- Banca

Método: Bancas

Constituição das bancas: professores da área de clínica e de áreas afins; e Médicos Veterinários que estejam atuando a campo.

Visão: multidisciplinar e construtiva





Método: Equipes (exemplo)

BOVINOS LEITEIROS

Modalidade: Médico Veterinário Prestador de Serviços

- **Problema/Situação:** Diagnóstico e Prevenção de Acidose Ruminal subclínica

Supervisor: Alcione – alcibrown@gmail.com

Líder: Ivete Sangalo – iveteee.vet@hohomail.com

Componentes:

Airton Senna

Gisele Bundchen

Édison Arantes

Roberto Carlos

Ana Carolina

Método – Propriedades

Grupo deverá visitar uma propriedade para
CONTEXTUALIZAR seu projeto à realidade do setor
produtivo, com VISÃO HOLÍSTICA



Método – Supervisores

Cada grupo contará com auxílio de um **Supervisor**, com a função de ORIENTAR/SUPERVISIONAR os integrantes do grupo quanto à condução da preparação do projeto. Os Supervisores serão integrantes do NUPEEC, mas as equipes poderão contar com o apoio de outros profissionais, técnicos e professores.

Preferencialmente, as equipes devem se reunir com o supervisor da sua equipe, buscando orientação.



Projeto Escrito

O projeto deverá ser redigido (sem anexos), sendo entregue 5 cópias na data que consta no cronograma da disciplina, no Prédio do NUPEEC juntamente com a apresentação em Power Point (gravada em CD) que será utilizada no dia da defesa do projeto.





Apresentações

O apresentador do projeto será determinado pelo grupo, a avaliação dos demais integrantes será individualizada, considerando as respostas à banca, após apresentação do projeto.

Apresentação será de até 30 minutos e a discussão de 50-60 minutos.

Obs: Nos turnos das defesas, pelo menos 80% da equipe deve estar presente (na apresentação das outras equipes).

Apresentações



FUNDAMENTAL!!!
UMA DIFERENCIAÇÃO entre:

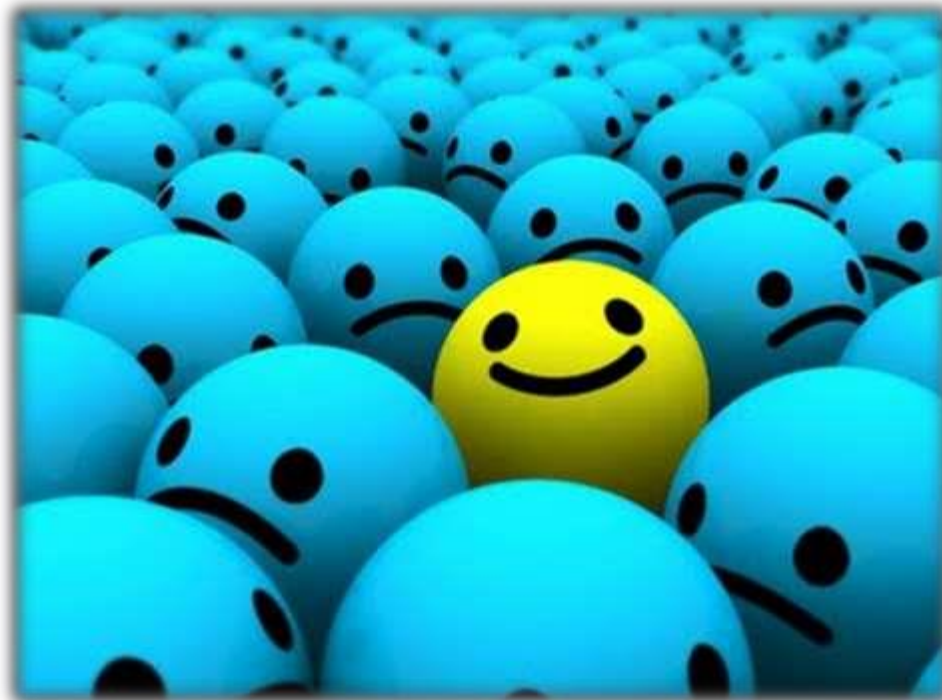

Projeto

- Conhecimento do Problema
 - Planejamento e conhecimento
 - Conjunto de **propostas** e Ações
 - **Diagnóstico** da realidade (sistema e animais)
 - Quantificação
 - Resultados esperados e riscos
 - Método de avaliação do projeto
 - Efetivação do negócio



Plano de negócio



- Conhecimento de um problema específico
 - Conhecimento do produto
 - Vantagens do produto em relação aos concorrentes
 - Custo/benefício
 - Estimativa de resultados
 - Efetivação do negócio





Avaliação

Projeto escrito (nota coletiva):	4,0
Recursos utilizados na apresentação (nota coletiva):	1,0
Conhecimento (domínio) do tema (nota individual):	5,0

Total: 10,0

Realização



FACULDADE DE VETERINÁRIA



“PREMIAÇÕES”

Equipe Vencedora do Projeto Pecuário (maiores notas em todos parâmetros)

1. Troféu trabalho em equipe
2. Troféu apresentador
3. Troféu apresentação Power Point
4. Troféu proposta apresentada
5. Troféu estratégia de marketing
6. Troféu Ideia Inovadora
7. Troféu Projeto Escrito
8. Troféu Sustentabilidade Ambiental



“PREMIAÇÕES”

O melhor projeto será disponibilizado via *on line* no site do NUPEEC (www.ufpel.edu.br/nupeec), podendo ser utilizado para fins curriculares como uma publicação como texto em jornais ou revistas (magazine) na forma de hipertexto.





OBRIGADO!!!