

ÁREA SEMBRADA Y ÁREA COSECHADA DEL CULTIVO DE AJÍ 2007-2017

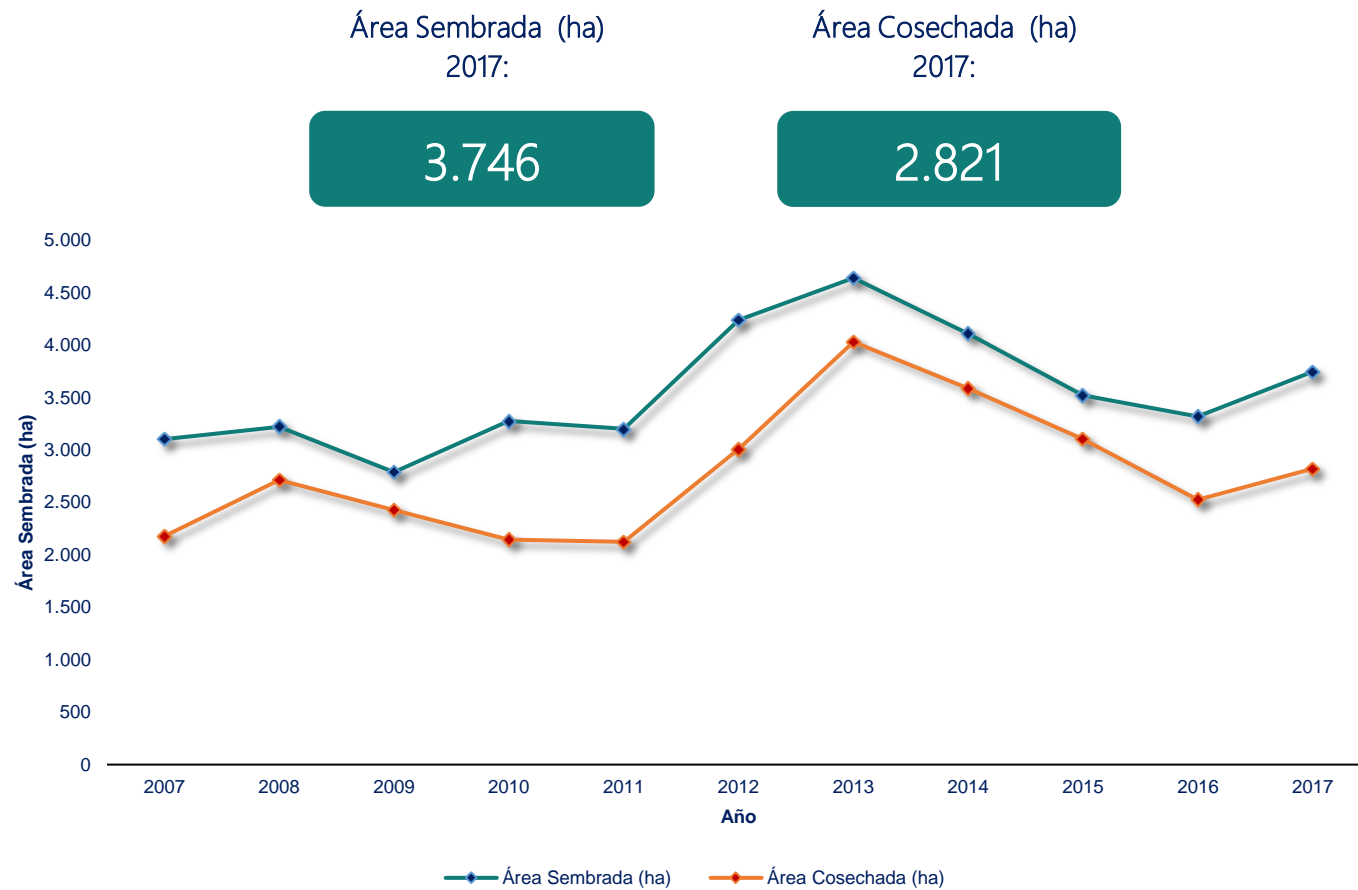

PRODUCCIÓN Y RENDIMIENTO DEL CULTIVO DE AJÍ 2007-2017

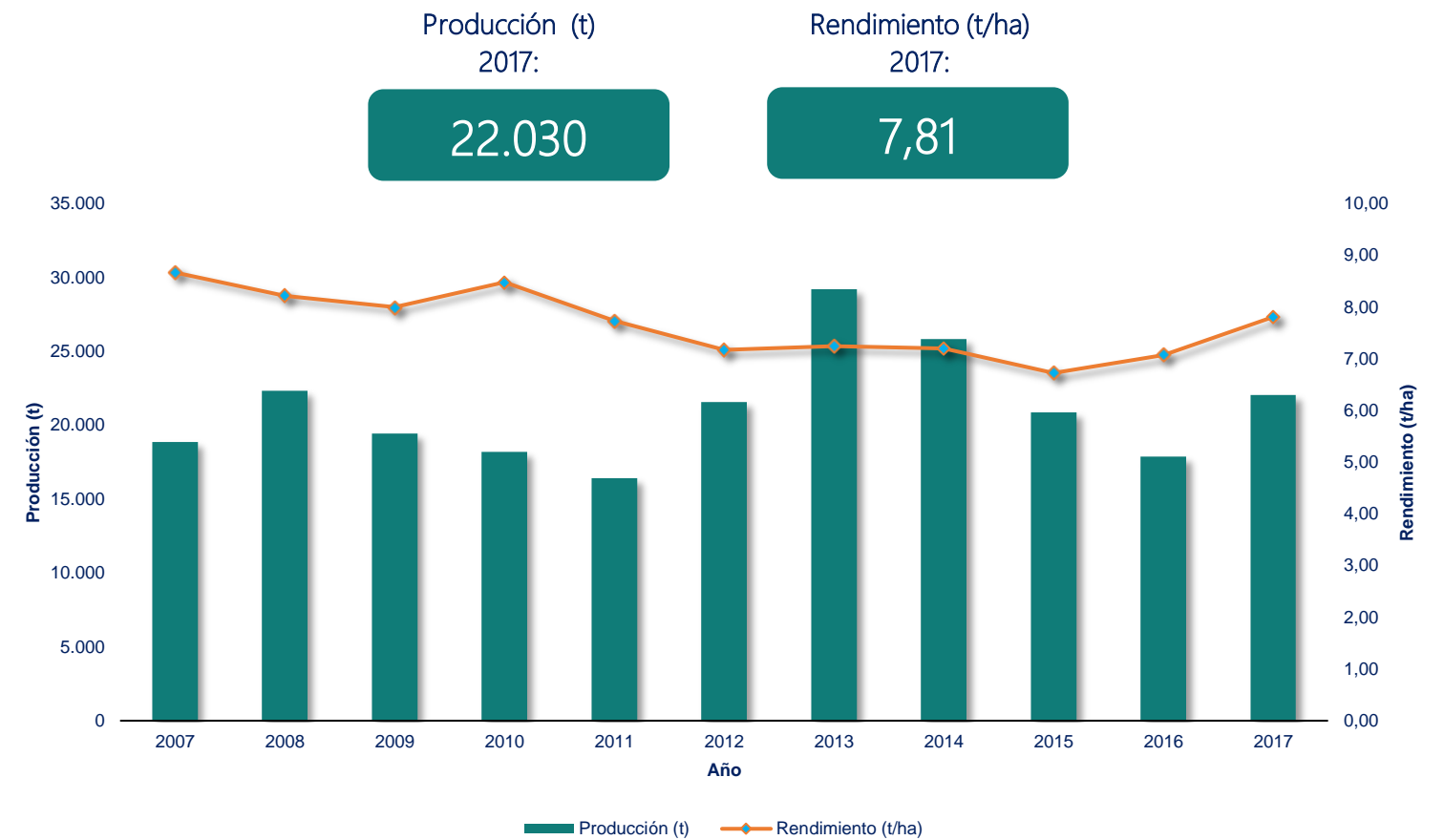

CALENDARIO DE SIEMBRAS Y COSECHAS DEL CULTIVO DE AJÍ 2017

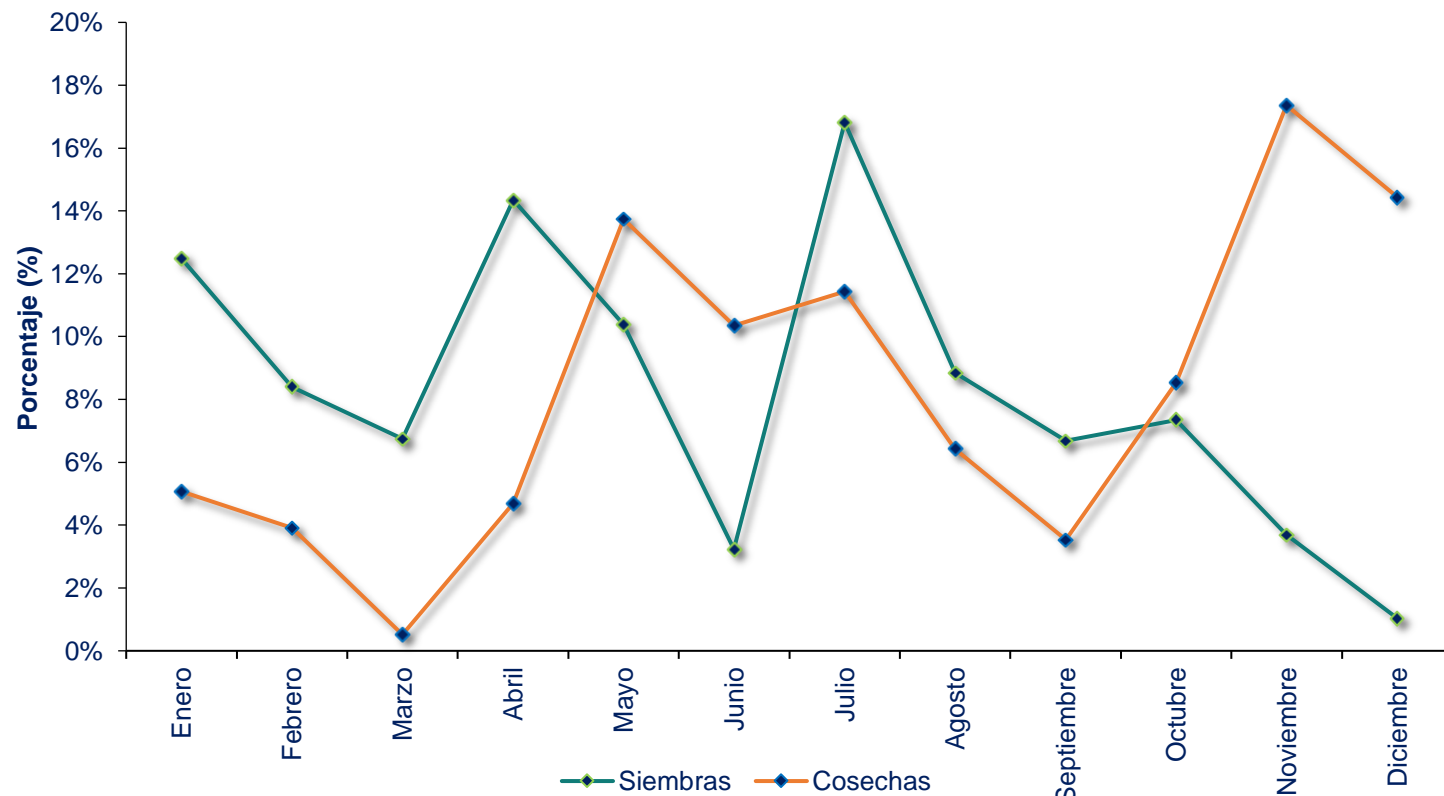

ÁREA SEMBRADA, ÁREA COSECHADA, PRODUCCIÓN Y RENDIMIENTO DEL CULTIVO DE AJÍ 2007-2017

Año	Área Sembrada (ha)	Área Cosechada (ha)	Producción (t)	Rendimiento (t/ha)
2007	3.104	2.177	18.869	8,67
2008	3.222	2.716	22.316	8,22
2009	2.790	2.429	19.421	7,99
2010	3.276	2.147	18.199	8,48
2011	3.202	2.125	16.430	7,73
2012	4.243	3.008	21.583	7,17
2013	4.642	4.032	29.212	7,25
2014	4.110	3.590	25.836	7,20
2015	3.524	3.106	20.882	6,72
2016	3.320	2.526	17.867	7,07
2017	3.746	2.821	22.030	7,81

Fuente: Ministerio de Agricultura y Desarrollo Rural. Secretarías de Agricultura Departamentales. Alcaldías Municipales. El área cosechada y la producción de un año, provienen de las siembras del segundo semestre del año anterior y de las siembras del primer semestre del año en mención. Producción expresada en

ÁREA SEMBRADA, ÁREA COSECHADA, PRODUCCIÓN Y RENDIMIENTO DEL CULTIVO DE AJÍ SEGÚN DEPARTAMENTO 2016-2017

Departamento	Área Sembrada (ha)		Variación (%)	Participación (%)	Área Cosechada (ha) *		Variación (%)	Participación (%)	Producción expresada en hortaliza fresca						
	2016	2017			2016	2017			Producción (t) *		Variación (%)	Participación (%)	Rendimiento (t)		Variación (%)
								2016	2017	2016			2017		
TOTAL	3.320	3.746	12,8	100,0	2.526	2.821	11,7	100,0	17.867	22.030	23,3	100,0	7,07	7,81	10,4
Magdalena	827	1.155	39,7	30,8	313	623	99,2	22,1	1.387	3.775	172,1	17,1	4,43	6,06	36,6
Bolívar	783	598	-23,6	16,0	835	598	-28,4	21,2	6.058	4.477	-26,1	20,3	7,26	7,49	3,2
La Guajira	573	477	-16,8	12,7	344	437	27,0	15,5	1.928	2.389	23,9	10,8	5,60	5,47	-2,5
Cesar	185	385	108,1	10,3	129	261	103,0	9,3	1.148	2.473	115,5	11,2	8,93	9,48	6,2
Córdoba	389	357	-8,2	9,5	243	285	17,4	10,1	2.313	2.411	4,2	10,9	9,52	8,45	-11,2
Valle del Cauca	168	203	21,0	5,4	166	193	16,5	6,8	2.561	4.221	64,8	19,2	15,47	21,88	41,5
Norte de Santander	80	119	48,8	3,2	80	111	38,8	3,9	400	532	33,0	2,4	5,00	4,79	-4,2
Santander	10	100	900,0	2,7	53	53	-	1,9	250	256	2,4	1,2	4,72	4,83	2,4
Sucre	113	97	-14,2	2,6	93	72	-22,6	2,6	258	264	2,4	1,2	2,77	3,67	32,3
Atlántico	79	73	-7,9	1,9	152	73	-52,0	2,6	747	372	-50,2	1,7	4,93	5,11	3,7
Antioquia	8	66	725,0	1,8	8	39	381,3	1,4	95	631	564,2	2,9	11,88	16,39	38,0
Chocó	20	40	100,0	1,1	35	20	-42,9	0,7	245	140	-42,9	0,6	7,00	7,00	-
Guainía	12	40	221,0	1,1	6	26	363,6	0,9	6	26	317,5	0,1	1,15	1,03	-10,0
Vaupés	12	15	25,0	0,4	10	14	40,0	0,5	14	14	-	0,1	1,40	1,00	-28,6
Cauca	3	10	280,0	0,3	13	1	-88,8	0,0	157	3	-97,8	0,0	12,55	2,44	-80,5
Vichada	20	4	-80,0	0,1	12	4	-66,7	0,1	60	20	-66,7	0,1	5,00	5,00	-
Amazonas	14	4	-73,9	0,1	13	3	-78,4	0,1	6	5	-14,8	0,0	0,49	1,94	294,5
Nariño	7	2	-71,4	0,1	3	4	33,3	0,1	45	6	-87,6	0,0	15,00	1,40	-90,7
Boyacá	-	1	-	0,0	-	0	-	0,0	-	5	-	0,0	-	10,00	-
Caquetá	1	1	60,0	0,0	0	1	120,0	0,0	1	1	120,0	0,0	2,00	2,00	-
San Andrés y Providencia	0	0	622,2	0,0	0	0	622,2	0,0	0	0	-29,5	0,0	4,17	0,41	-90,2
Tolima	11	-	-100,0	-	6	4	-27,3	0,1	17	10	-39,4	0,0	3,00	2,50	-16,7
Caldas	-	-	-	-	9	-	-100,0	-	81	-	-100,0	-	9,00	-	-100,0
Cundinamarca	6	-	-100,0	-	6	-	-100,0	-	90	-	-100,0	-	15,00	-	-100,0

Fuente: Ministerio de Agricultura y Desarrollo Rural. Secretarías de Agricultura Departamentales. Alcaldías Municipales.

*El área cosechada y la producción de un año, provienen de las siembras del segundo semestre del año anterior y de las siembras del primer semestre del año en mención.

ÁREA SEMBRADA, ÁREA COSECHADA, PRODUCCIÓN Y RENDIMIENTO DEL CULTIVO DE AJÍ PRINCIPALES MUNICIPIOS PRODUCTORES 2016-2017

No.	Municipio	Departamento	Área Sembrada (ha)			Área Cosechada (ha) *			Producción expresada en hortaliza fresca				Rendimiento (t)		
			2016	2017	Variación (%)	2016	2017	Variación (%)	2016	2017	Variación (%)	Participación (%)	2016	2017	Variación (%)
	TOTAL		3.320	3.746	12,8	2.526	2.821	11,7	17.867	22.030	23,3	100,0	7,07	7,81	10,4
1	Mahates	Bolívar	570	250	-56,1	630	340	-46,0	4.420	2.506	-43,3	11,4	7,02	7,37	5,1
2	González	Cesar	53	70	32,1	23	47	104,3	414	1.726	316,9	7,8	18,00	36,72	104,0
3	Restrepo	Valle del Cauca	4	30	757,1	4	30	757,1	88	1.200	1.271,4	5,4	25,00	40,00	60,0
4	Riohacha	La Guajira	258	229	-11,2	102	229	124,5	461	1.184	156,7	5,4	4,52	5,17	14,3
5	Fundación	Magdalena	150	170	13,3	72	105	45,8	456	743	62,8	3,4	6,33	7,07	11,7
6	San Antero	Córdoba	35	20	-42,8	3	52	1.642,0	66	703	965,6	3,2	22,00	13,46	-38,8
7	María la Baja	Bolívar	40	80	100,0	40	55	37,5	600	660	10,0	3,0	15,00	12,00	-20,0
8	Montería	Córdoba	105	124	18,1	105	104	-1,0	630	624	-1,0	2,8	6,00	6,00	-
9	San Jacinto	Bolívar	110	100	-9,1	110	100	-9,1	620	590	-4,8	2,7	5,64	5,90	4,7
10	Sitionuevo	Magdalena	70	90	28,6	19	70	268,4	143	509	257,2	2,3	7,50	7,27	-3,0
11	Ocaña	Norte de Santander	80	100	25,0	80	100	25,0	400	500	25,0	2,3	5,00	5,00	-
12	El Piñón	Magdalena	70	80	14,3	3	60	2.042,9	17	500	2.841,2	2,3	6,07	8,33	37,3
13	Cotorra	Córdoba	80	35	-56,3	50	35	-30,0	600	474	-21,0	2,2	12,00	13,54	12,9
14	La Victoria	Valle del Cauca	13	10	-23,1	13	10	-23,1	195	455	133,3	2,1	15,00	45,50	203,3
15	Bolívar	Valle del Cauca	11	16	45,5	11	16	45,5	308	448	45,5	2,0	28,00	28,00	-
16	Vijes	Valle del Cauca	27	20	-25,9	27	20	-25,9	540	400	-25,9	1,8	20,00	20,00	-
17	El Carmen de Bolívar	Bolívar	55	56	1,8	48	50	4,2	384	400	4,2	1,8	8,00	8,00	-
18	Urumita	La Guajira	85	60	-29,4	55	55	-	370	365	-1,4	1,7	6,73	6,64	-1,4
19	Ciénaga	Magdalena	120	280	133,3	95	100	5,3	210	355	69,0	1,6	2,21	3,55	60,6
20	El Retén	Magdalena	30	80	166,7	12	52	333,3	60	342	470,0	1,6	5,00	6,58	31,5
21	Pradera	Valle del Cauca	0	7	-	0	6	-	0	300	-	1,4	-	50,00	-
22	Planeta Rica	Córdoba	30	20	-33,3	30	20	-33,3	450	300	-33,3	1,4	15,00	15,00	-
23	Cerro de San Antonio	Magdalena	45	70	55,6	11	50	354,5	38	295	684,6	1,3	3,42	5,90	72,6
24	Cáceres	Antioquia	0	18	-	0	12	-	0	288	-	1,3	-	24,00	-
25	La Unión	Valle del Cauca	23	23	-	22	22	-	275	275	-	1,2	12,50	12,50	-
26	Tamalameque	Cesar	0	110	-	0	90	-	0	270	-	1,2	-	3,00	-
27	Toro	Valle del Cauca	22	23	4,5	21	22	4,8	242	264	9,3	1,2	11,50	12,00	4,3
28	Manaure Balcón del Cesar	Cesar	16	85	431,3	15	80	447,9	142	250	76,3	1,1	9,71	3,13	-67,8
29	Chipatá	Santander	0	100	-	48	50	4,2	240	250	4,2	1,1	5,00	5,00	-
30	Montecristo	Bolívar	0	63	-	0	35	-	0	245	-	1,1	-	7,00	-
31	Santa Marta	Magdalena	57	210	268,4	44	40	-9,1	228	245	7,5	1,1	5,18	6,13	18,2
32	Barrancas	La Guajira	55	74	34,5	15	48	220,0	79	240	203,8	1,1	5,27	5,00	-5,1
33	Roldanillo	Valle del Cauca	25	18	-28,0	25	18	-28,0	325	234	-28,0	1,1	13,00	13,00	-
34	Algarrobo	Magdalena	40	55	37,5	10	35	250,0	60	231	284,2	1,0	6,00	6,59	9,8
35	Valdivia	Antioquia	0	29	-	0	13	-	0	195	-	0,9	-	15,00	-
36	Otros Municipios		1.041	940	-9,7	784	650	-17,1	4.808	3.466	-27,9	15,7	6,13	5,33	-13,1

Fuente: Ministerio de Agricultura y Desarrollo Rural. Secretarías de Agricultura Departamentales. Alcaldías Municipales.

*El área cosechada y la producción de un año, provienen de las siembras del segundo semestre del año anterior y de las siembras del primer semestre del año en mención.

ÁREA SEMBRADA DEL CULTIVO DE AJÍ EN 2017

PARTICIPACIÓN PRINCIPALES DEPARTAMENTOS PRODUCTORES DE AJÍ EN 2017

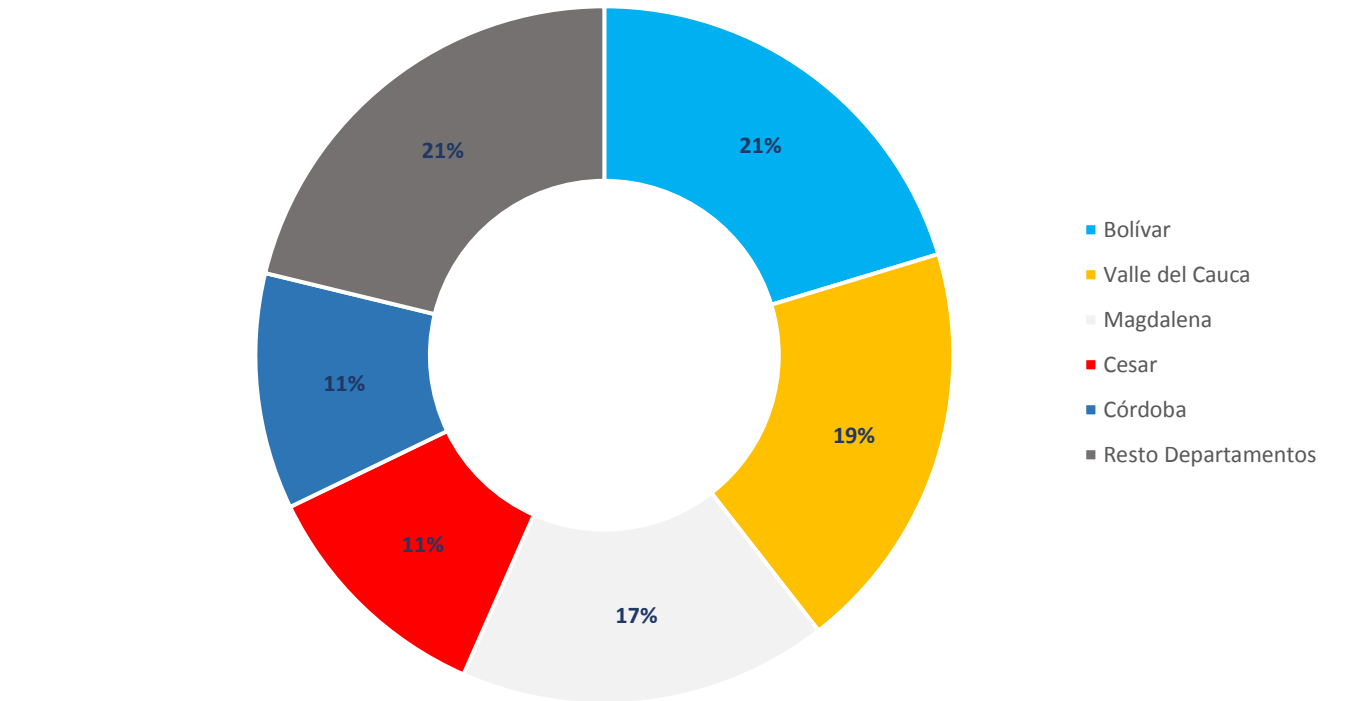
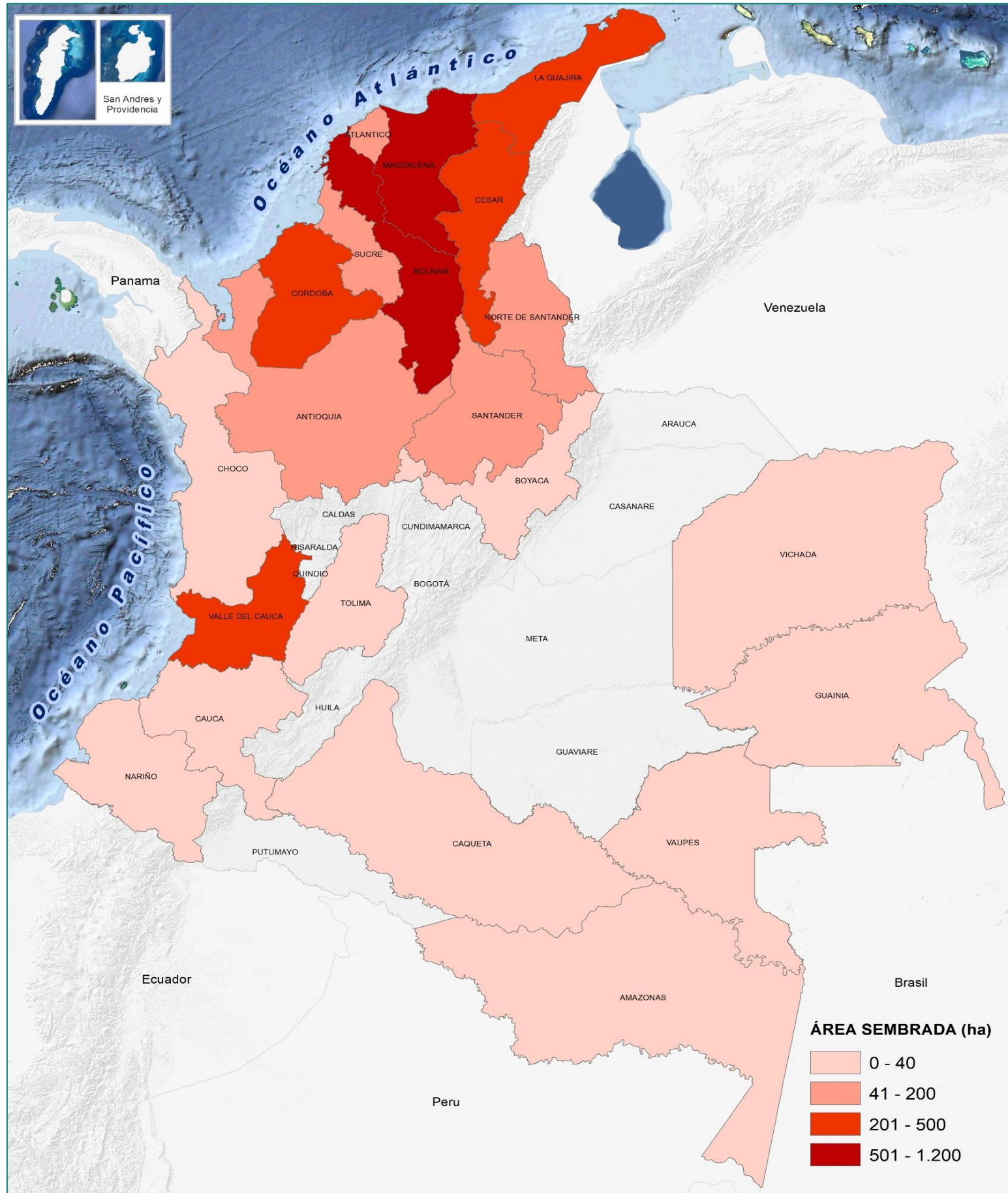

MAGDALENA, DEPARTAMENTO CON MÁS ÁREA SEMBRADA DEL CULTIVO DE AJÍ EN 2017

