

Actualidad Mujer

DIRECCIÓN GENERAL DE LA MUJER
JUNTA DE CASTILLA Y LEÓN

22
enero
2024



NOS
IMPULSA

Junta de
Castilla y León

22
enero
2024

ÍNDICE

Buenas prácticas	4
Foros, eventos, convocatorias	10
Publicaciones	18
Reuniones de trabajo de la Dirección General de la Mujer y participación en jornadas	20
Recomendaciones literarias	22
Próximas convocatorias y eventos	23
Agenda de trabajo de la Dirección General de la Mujer	25



NOS
IMPULSA



Junta de
Castilla y León

CRÉDITOS

Actualidad Mujer

Consejería de Familia e Igualdad de Oportunidades

Gerencia de Servicios Sociales

Publica: Dirección General de la Mujer

RESOLUCIÓN de 28 de diciembre de 2023, de la Presidenta del Consejo de Administración de la Gerencia de Servicios Sociales de Castilla y León, por la que se convoca la acción concertada para la prestación del servicio de atención residencial a víctimas de violencia de género en centros de emergencia de Castilla y León

El servicio objeto de concertación comprenderá el servicio de atención, en centros residenciales en Castilla y León, a víctimas de violencia de género que contemple la solución a sus especiales necesidades de atención, información y alojamiento temporal.

El servicio se realizará de forma adaptada atendiendo a las necesidades de las personas usuarias, con objeto de promover su integración familiar, su vida autónoma y potenciando el desarrollo de sus capacidades, respetando, siempre, la confidencialidad y privacidad de las personas usuarias.

El servicio de atención en los centros residenciales se prestará bajo el principio de coordinación entre administraciones públicas y demás entidades implicadas en la atención integral de las personas usuarias.

El objeto de la acción concertada es dar respuesta inmediata y urgente durante las 24 horas del día, durante todos los días del año de amparo,



protección, alojamiento y manutención para las mujeres víctimas de violencia de género y personas dependientes de ella.

El plazo de presentación de solicitudes será de 10 días contados a partir del día siguiente al de la publicación de la convocatoria.





Herramienta de auditoría y seguimiento de la igualdad de género (GEAM)

La herramienta GEAM, desarrollada como componente del proyecto ACT , es un entorno integrado para realizar auditorías de igualdad de género basadas en encuestas dentro de organizaciones o unidades organizativas de investigación e innovación.

GEAM profundiza en las experiencias y percepciones de las empleadas y empleados sobre aspectos críticos de la igualdad de género. Abarca diversas dimensiones, como las condiciones laborales, la discriminación percibida, las experiencias de acoso sexual y las microagresiones, entre otras.

Proporciona una descripción en profundidad de las desigualdades interseccionales dentro de una organización, independientemente de la existencia y el contenido de los GEP. Por lo tanto, la herramienta GEAM permite que cada organización tome el control de sus propios esfuerzos en materia de igualdad de género.

El proyecto INSPIRE está trabajando arduamente en el desarrollo de la versión 3 de GEAM. Esta iteración tiene un doble enfoque: mejorar su inclusión tanto en el sector privado como en la población estudiantil dentro de las instituciones de educación superior. El proceso de desarrollo implica métodos participativos en línea para generar ideas y perfeccionar las dimensiones clave de los nuevos elementos del cuestionario. La

retroalimentación resultante será fundamental para dar forma a los nuevos elementos del cuestionario, que luego se pondrán a prueba en varias organizaciones.

GEAMv3, cuyo lanzamiento está previsto para 2024, verá sus nuevos elementos integrados en la plataforma de servicios GEAM, ampliando el cuestionario estandarizado existente. Estará disponible a través de paquetes de apoyo para organizaciones que deseen realizar auditorías de igualdad de género.





Estudio sobre Cultura Comunitaria e Igualdad de Género en España

El Instituto de las Mujeres, a través de la Red de Espacios y Agentes de Cultura Comunitaria (REACC), está elaborando un estudio sobre cultura comunitaria e Igualdad de Género en España.

Este estudio propone:

- Analizar las realidades de las profesionales y de los colectivos (con o sin forma jurídica) que trabajan por la Igualdad de Género a través de la cultura comunitaria en España.
- Indagar dimensiones y características de los proyectos de cultura comunitaria que promueven la Igualdad de Género en el territorio español (públicos destinatarios, disciplinas artísticas que abarcan, temáticas que abordan, formas de financiación, etc.).

- Esta información servirá para elaborar un informe que nos permita visibilizar la presencia e importancia de este tipo de propuestas, así como las aportaciones de la cultura comunitaria a la promoción de la Igualdad de Género en España.



+info





Subvenciones para el Programa de Apoyo a Mujeres en los Ámbitos Rural y Urbano

La Consejería de Industria, Comercio y Empleo de Castilla y León convoca para los años 2023 y 2024, en régimen de concesión directa, subvenciones que tienen por finalidad la financiación de proyectos de itinerarios integrados de acciones de orientación profesional, acciones de habilitación para la integración socio-laboral, acciones de formación para el empleo y

acciones para la inserción laboral, dirigidos a mujeres desempleadas, preferentemente residentes en municipios de menos de 5.000 habitantes, que contribuyan a mejorar su cualificación profesional y su capacidad de inserción laboral, a través del Programa de apoyo a mujeres en los ámbitos rural y urbano (MUR) enmarcado dentro del Plan de Recuperación, Transformación y Resiliencia.

Pueden solicitar las ayudas entidades jurídicas sin ánimo de lucro, que acrediten experiencia en la realización de acciones dirigidas al acompañamiento de personas desempleadas ajustado a su perfil de empleabilidad en procesos de inserción laboral por cuenta ajena o propia.

Serán destinatarias las mujeres trabajadoras desempleadas inscritas como demandantes en el Servicio Público de Empleo de Castilla y León, residentes preferentemente en municipios de menos de 5.000 habitantes, y acrediten el cumplimiento de los requisitos.

El plazo de solicitudes permanecerá abierto hasta el 31 de mayo de 2024.



+info

SUBVENCIONES PROGRAMA DE APOYO A MUJERES EN EL ÁMBITO RURAL Y URBANO (MUR), EN EL MARCO DEL PRTR

¿A qué esperas para informarte?

MÁS Información en

 www.empleo.jcyl.es



31/05/2024





I Ciclo de Seminarios-Workshops feministas para la creación de redes sobre masculinidades, género e igualdad

Esta propuesta de actividad es un CICLO DE 4 SEMINARIOS con formato WORKSHOPS cuyo objetivo es crear y consolidar redes entre personas e instituciones que fomenten el trabajo enfocado en los hombres y las masculinidades en la consecución de la igualdad entre mujeres y hombres.

Objetivos generales:

- Crear redes entre personas e instituciones que fomenten el trabajo enfocado en los hombres y las masculinidades en la consecución de la igualdad entre mujeres y hombres.
- Interpelar a las universidades, ayuntamientos, asociaciones y otras entidades a introducir la perspectiva de género y la mirada feminista y enfocarse en incorporar a los hombres a la lucha por la igualdad entre mujeres y hombres y a presentar referentes de masculinidades proigualitarias.

- Dar a conocer propuestas y herramientas para implementar el trabajo con niños, chicos y adultos varones en pro de la consecución de la igualdad real y efectiva.
- Conectar e impulsar la investigación en masculinidades y su aplicación socioeducativa destinada a conseguir unas masculinidades igualitarias como estrategia de transformación social para conseguir una igualdad real entre mujeres y hombres.
- Fomentar la corresponsabilidad en los hombres y su incorporación a los cuidados, desde un enfoque de equidad de género y justicia social.

Seminarios:

- Seminario de Invierno: 26 de enero de 2024
- Seminario de Primavera: 26 de abril de 2024
- Seminario de Verano: 21 de junio de 2024
- Seminario de Otoño: 18 de octubre de 2024



+info

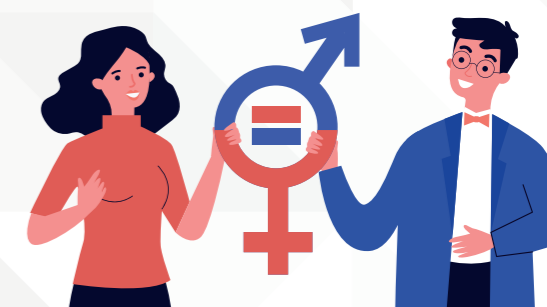

CREACIÓN DE REDES SOBRE MASCULINIDADES, GÉNERO E IGUALDAD

I Ciclo de Seminarios-Workshops Feministas

Encuentro online “La importancia de la comunicación y el marketing en el emprendimiento rural”

Como parte del programa Desafío Mujer Rural, el 2 de febrero de 2024 tendrá lugar el encuentro online «La importancia de la comunicación y el marketing en el emprendimiento rural».

El objetivo del encuentro es la creación de redes y grupos de trabajo entre empresarias y emprendedoras del medio rural que desarrollan su actividad en el ámbito del marketing y la comunicación o similares, de manera que puedan intercambiar experiencias, aprovechar sinergias y crear un espacio de análisis y generación de conocimiento sobre el emprendimiento en el medio rural.

Con esta actividad se pretende, además, propiciar el empoderamiento de las mujeres emprendedoras y empresarias rurales para que sean las protagonistas de sus propios procesos de emprendimiento, reforzando sus capacidades, competencias y habilidades emprendedoras. Con el trabajo en grupo y la puesta en común de las dudas e inseguridades que surgen al enfrentarse al complejo proceso que supone el poner en marcha un negocio o crear una empresa, y al conocer cómo otras mujeres las han gestionado, conseguirán superar las primeras barreras que a veces no dejan surgir las oportunidades de autoempleo.



Encuentro

Desafío Mujer Rural

La importancia de la comunicación y el marketing en el emprendimiento rural

2 | febrero | 2024 | de 10h a 12h
Inscripciones del 15 al 28 de Enero

MINISTERIO DE IGUALDAD

INSTITUTO DE LAS MUJERES

UNIÓN EUROPEA
Fondo Social Europeo
El FSE invierte en tu futuro

DESAFÍO MUJER RURAL



MOOC “Educación para la Igualdad” - 2024

Este MOOC del Instituto de las Mujeres y en colaboración con el INTEF, se organiza a través de cuatro módulos para dotar a las personas que participan en él tanto de conocimientos como de herramientas y estrategias para abordar las desigualdades que se dan en los diferentes ámbitos de la sociedad, y propiciar así una experiencia educativa más igualitaria:

MÓDULO 1: Desigualdades de género

MÓDULO 2: Desigualdades de género en el contexto educativo

MÓDULO 3: Educación sexual integral

MÓDULO 4: El movimiento feminista, la conquista de derechos y el espacio público. Entender el pasado para construir el futuro.

A través de los distintos módulos de este MOOC, se quiere ofrecer contenidos actualizados con recursos, materiales y conceptos que luego se podrán trasladar directamente a la práctica profesional.

Este MOOC va dirigido al público en general, un perfil amplio de personas que tenga interés en educar en igualdad, y más específicamente a docentes o personas de la comunidad educativa que ejerzan o estén relacionadas con la práctica educativa.

El plazo de inscripción ya está abierto. El curso comenzará el día 6 de febrero y estará disponible hasta el 8 de marzo de 2024.



+info

Educación para la Igualdad

#Educalgualdes



Boletín Estadístico Mensual de la Delegación del Gobierno contra la Violencia de Género

Boletín Estadístico Mensual de la Delegación del Gobierno contra la Violencia de Género correspondiente al mes de noviembre de 2023, con datos sobre violencia de género en España y los diferentes recursos de atención:

- Asesinatos por violencia de género
- 016
- Atenpro
- Dispositivos de seguimiento
- Web de recursos de apoyo
- Viogén

Principales datos:



Boletín estadístico del mes de noviembre completo:



Reunión con CC.OO.

El martes, día 16 de enero, la Directora General de la Mujer ha mantenido un encuentro con la organización sindical CCOO para estudiar posibles vías de colaboración en el proyecto formativo en materia de igualdad de oportunidades entre mujeres y hombres en el ámbito laboral y contra la violencia de género dirigido a un grupo de mujeres sindicalistas latinoamericanas.

Este proyecto que se desarrollará por la organización en la Universidad de Valladolid, a través de la Cátedra de Sindicalismo y Diálogo Social, persigue como objetivos principales ofrecer una visión completa del desarrollo de la perspectiva de género en el ámbito laboral, tanto a nivel estatal como autonómico y proporcionar herramientas de trabajo para la negociación colectiva en sus países de origen.



Observatorio de Violencia de la USAL

El 16 de enero se celebró el tercer Observatorio radiofónico de la violencia de género organizado por la radio de la Universidad de Salamanca. En estos encuentros, en cuyo germen se encuentra la profesora de origen brasileño Inés da Silva Félix y que son consecuencia de su paso por la USAL, se persigue dar a conocer, y profundizar sobre temas relacionados con las mujeres.

En esta ocasión, bajo la dirección radiofónica de Elena Villegas, se habló y debatió sobre las políticas públicas en materia de violencia de género, centrándose el programa en las políticas de prevención. Durante algo más de una hora, las participantes abordaron el alcance, la financiación, los logros y las carencias de las políticas públicas de prevención de la violencia contra las mujeres desde una doble perspectiva territorial de gran interés, Castilla y León y Brasil.

Intervinieron la Dirección General de la Mujer de la Junta de Castilla y León y la Universidad de Mato Grosso do Sul, representada por Inés da Silva Félix. La directora del Observatorio de la USAL, Esther Martínez, concluyó el programa con un resumen de lo conversado y una reflexión en torno al papel de los poderes públicos y la sociedad civil en la lucha contra la violencia de género.





Exaltadas, locas, modernas

Ángeles Taro

Con humor, audacia y frescura, este libro expone y desmonta algunos de los grandes mitos y estereotipos sobre la mujer a lo largo de los siglos. Para ello, repasa las apasionantes vidas de grandes mujeres que los libros suelen ignorar. La recuperación de referentes femeninos de distintas áreas (arte, pensamiento, poder) para inspirar a nuevas generaciones.



1 Y 2 DE FEBRERO

VIII Edición del Congreso Internacional “Inspirando a mujeres líderes en la era digital: creando valor sostenible».



2 DE FEBRERO

Encuentro online “La importancia de la comunicación y el marketing en el emprendimiento rural”.



11 DE FEBRERO

Día Internacional de la Mujer y la Niña en la Ciencia.

13 DE FEBRERO

Inicio de la I Edición de Futuras Consejeras.



21 DE FEBRERO

Seminario web: Masculinidad y cambio social.



1 Y 2 DE MARZO

VI Congreso Internacional Ciencia, Feminismo y Masculinidades.



22 DE ENERO

Reunión con la Universidad de Valladolid.

23 DE ENERO

Reunión con el Club de Rugby El Salvador.

24 DE ENERO

Reunión con el Consejo de la Juventud de Castilla y León.

**22
enero
2024**

