

FONDO MUTUO DE AHORRO Y VIVIENDA DE LOS EMPLEADOS DE MONOMEROS COLOMBO VENEZOLANOS - **FAVIM**

NOVIEMBRE DE 2019

monómeros

Filial de **Pequiven**
Petroquímica de Venezuela, S.A.

Tu cultivo +
ecofertil
La mezcla perfecta!

Superintendencia
Financiera de
Colombia

Revisoría Fiscal

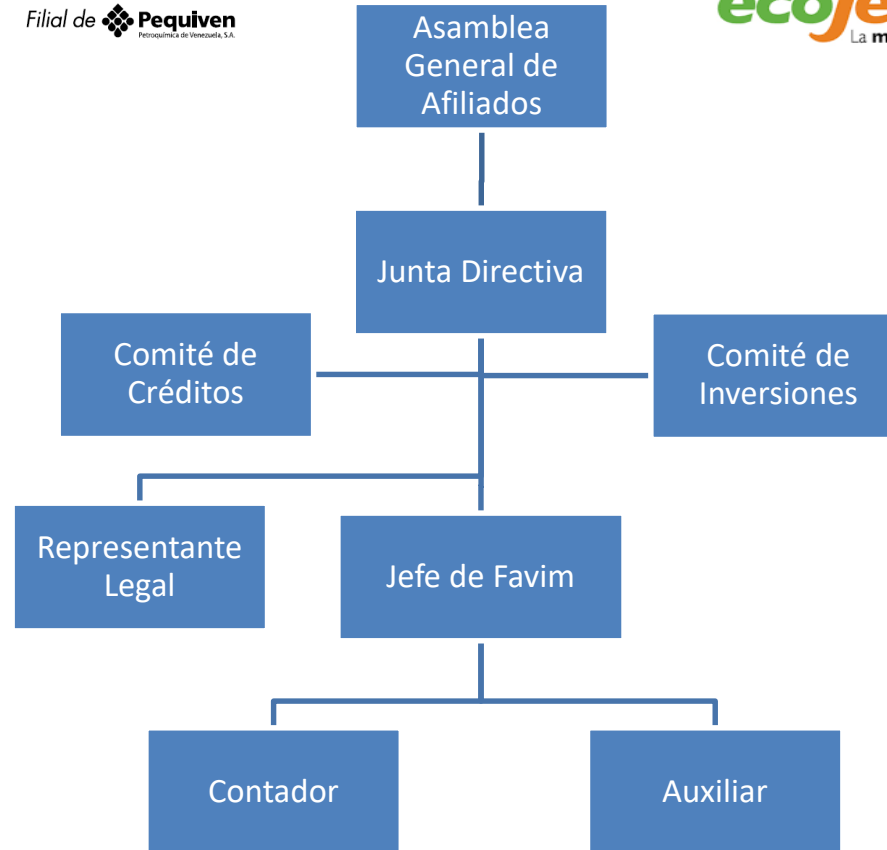

El Comité de Inversiones

El Comité de Inversiones debe reunirse cada vez que se necesite realizar un movimiento del portafolio ya sea por venta o compra de alguna inversión o cuando alguno de los miembros del comité considere convocar a una reunión con el fin de establecer o modificar la estrategia de inversión.

La composición del Comité de Inversiones es determinada por la Junta Directiva y podrá decidir con tres (3) de sus miembros.

Comité de Inversiones	
Representante Legal	Eduardo Montaña
Gerente de Tesorería	Alexandra del Valle
Jefe del Fondo	Alexis Ortega
Miembro de la Junta Directiva	

RESTRICCIONES DE INVERSIÓN

FAVIM podrá mantener sus recursos o invertir sus excedentes de liquidez en los siguientes:

1. Valores inscritos en el Registro Nacional de Valores y Emisores (RNVE), que se encuentren igualmente inscritos en bolsa de valores, o valores listados y negociados en un sistema de cotización de valores extranjeros.
2. Préstamos otorgados a sus afiliados de conformidad con el reglamento que apruebe la Junta Directiva, hasta en un monto que no exceda el cuarenta y cinco por ciento (45%) del valor del activo total de FAVIM.
3. Participaciones en carteras colectivas, con excepción de las carteras de especulación, de margen y los Fondos de Capital Privado.
4. Depósitos a término en establecimientos de crédito sometidos a la inspección y vigilancia de la Superintendencia Financiera de Colombia. La inversión autorizada en el presente numeral no podrá exceder del veinticinco por ciento (25%) del activo total de FAVIM.
5. Operaciones de reporto o repo, simultáneas activas y pasivas y operaciones de transferencia temporal de valores sobre inversiones admisibles, cuya cuantía combinada no supere el treinta por ciento (30%) del activo total de FAVIM.
6. Descuentos de cartera. La inversión autorizada en el presente numeral no podrá exceder del diez por ciento (10%) del activo total de FAVIM.
7. Depósitos en cuentas de ahorro o corrientes en entidades sometidos a la inspección y vigilancia de la Superintendencia Financiera de Colombia. La inversión autorizada en el presente numeral no podrá exceder del diez por ciento (10%) del activo total del Fondo

461 Afiliados



\$29,874 millones
en ahorros de Afiliados



\$12,916 millones en préstamos
a nuestros Afiliados



\$2,330 millones
en utilidades



Activos MM\$

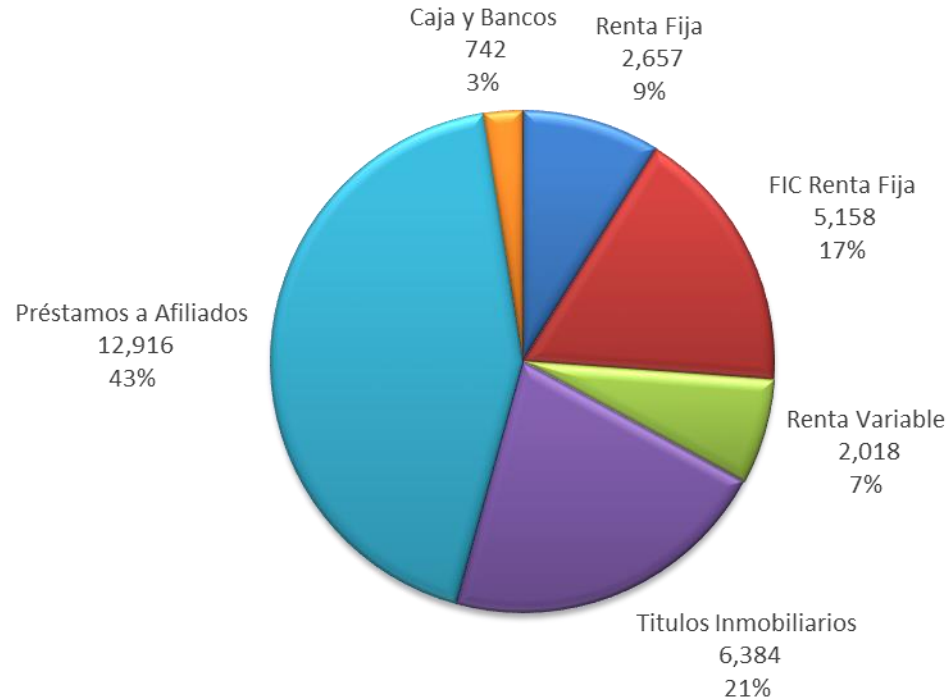

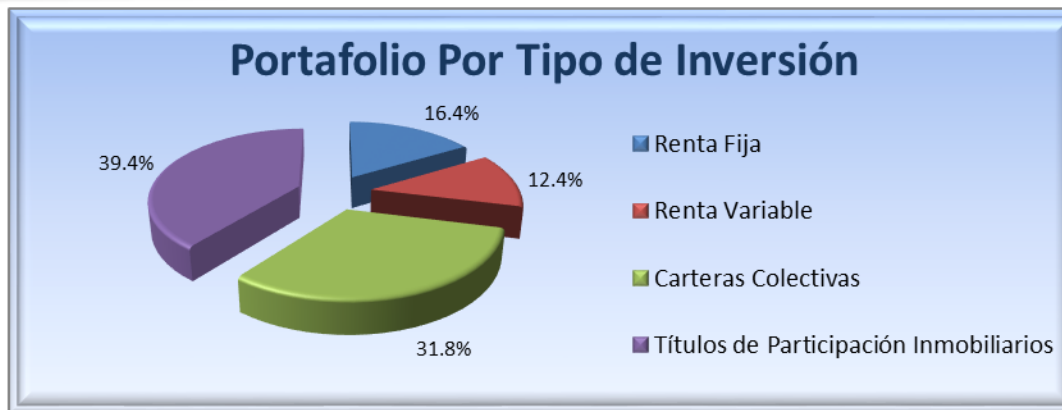

Portafolio Por Tipo de Inversión		
Tipo de Inversión	Valor De Mercado	Participación
Renta Fija	2,657,334,800	16.4%
Renta Variable	2,017,869,542	12.4%
Carteras Colectivas	5,157,986,275	31.8%
Títulos de Participación Inmobiliarios	6,384,171,356	39.4%
Portafolio	16,217,361,973	100.0%

Renta fija por emisor		
Emisor	Valor De Mercado	Participación
SERFINANSA	1,074,814,800	40.4%
BANCO DE BOGOTA	530,525,000	20.0%
BANCOLOMBIA	528,135,000	19.9%
BBVA	523,860,000	19.7%
Portafolio	2,657,334,800	100.0%

FIC por Administrador		
Administrador	Valor De Mercado	Participación
Credicorp Capital	3,101,018,460	60.1%
Corredores Davivienda	1,400,368,720	27.1%
Fiduciaria Colmena	650,167,510	12.6%
Fiducolombia	6,431,585	0.1%
Portafolio	5,157,986,275	100.00%

Todos FIC son de Renta Fija con diferentes periodos de permanencia:

- A la vista
- 30 días
- 90 días
- 180 días

Títulos de Participación Inmobiliarios		
Administrador	Valor De Mercado	Participación
PEI-Fidiciaria Corficolombiana S.A.	2,611,503,615	40.9%
INMOVAL - Credicorpcapital	2,607,564,446	40.8%
FIC-INMOBILIARIO DE RENTA -Davivienda	977,670,100	15.3%
TIN-Titularizadora Colombia S.A.	187,433,195	2.9%
Portafolio	6,384,171,356	100.0%

Quando hay Llamados a Capital, realizamos operaciones especulativas, aprovechando los derechos de preferencia que tenemos.

Renta Variable por Especie		
Especie	Valor De Mercado	Participación
GRUPO DE ENERGIA DE BOGOTÁ	617,175,000	30.6%
ALMACENES ÉXITO S.A.	366,459,600	18.2%
CORFICOLOMBIANA - CORFIC	349,521,300	17.3%
NUTRESA S.A.	192,654,000	9.5%
GRUPO ARGOS S.A.	162,620,000	8.1%
CELSIA S.A E.S.P	113,543,540	5.6%
CEMENTOS ARGOS -PF	91,750,000	4.5%
CEMENTOS ARGOS S.A.	90,000,000	4.5%
TECNOGLASS INC	34,146,102	1.7%
Portafolio	2,017,869,542	100.0%

Trabajamos básicamente siguiendo las recomendaciones de los Comisionistas Credicorp Capital y Corredores Davivienda.

Adicional a este portafolio, realizamos operaciones especulativas por ejemplo:

- La OPA del Éxito
- Recomposición del Colcap
- Salida de Grupo Sura y Cementos Argos del MSCI Global Standard Indices

Gracias.