

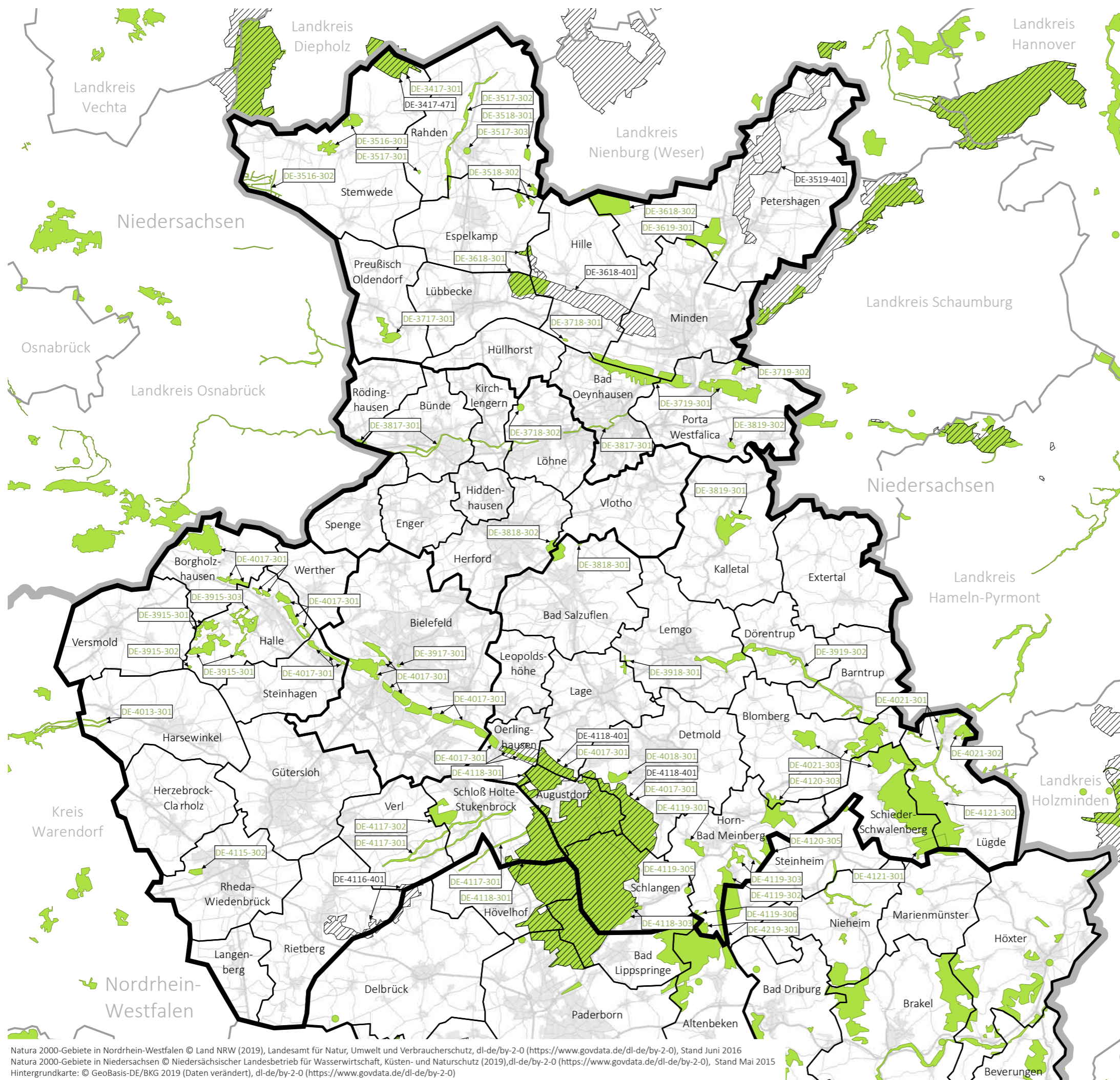

Natura 2000 - Gebiete

- FFH-Gebiet < 5 ha
- FFH-Gebiet ≥ 5 ha
- EG-Vogelschutzgebiet
- Natura 2000-Gebietsnummer* (FFH-Gebiet)
- Natura 2000-Gebietsnummer* (EG-Vogelschutzgebiet)

* Auflistung der Natura 2000-Gebiete auf der Rückseite



Das Schutzgebietsnetz Natura 2000 dient dem Erhalt wildlebender Pflanzen- und Tierarten und ihrer natürlichen Lebensräume. In Deutschland umfasst Natura 2000 die im Rahmen der FFH- und Vogelschutzrichtlinie gemeldeten Gebiete. Diese können sich räumlich überlagern. Im Regierungsbezirk Detmold umfasst das Natura 2000-Schutzgebietsnetz eine Fläche von ca. 81.110 ha. Die Erläuterungskarte zeigt alle FFH- und Vogelschutzgebiete im Regierungsbezirk Detmold.

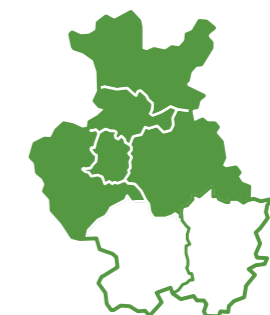

- Kreis Minden-Lübbecke
- Kreis Herford
- Kreis Lippe
- Kreis Gütersloh
- Stadt Bielefeld

Natura 2000-Gebiete in Nordrhein-Westfalen © Land NRW (2019), Landesamt für Natur, Umwelt und Verbraucherschutz, dl-de/by-2-0 (<https://www.govdata.de/dl-de/by-2-0>), Stand Juni 2016
Natura 2000-Gebiete in Niedersachsen © Niedersächsischer Landesbetrieb für Wasserwirtschaft, Küsten- und Naturschutz (2019), dl-de/by-2-0 (<https://www.govdata.de/dl-de/by-2-0>), Stand Mai 2015
Hintergrundkarte: © GeoBasis-DE/BKG 2019 (Daten verändert), dl-de/by-2-0 (<https://www.govdata.de/dl-de/by-2-0>)

Natura 2000-Gebiete in den Kreisen Minden-Lübbecke, Herford, Lippe, Gütersloh und der Stadt Bielefeld

FFH-Gebiete

Natura 2000 Nr.	Gebietsname	Kreis/Stadt
DE-3417-301	Oppenweher Moor	Minden-Lübbecke
DE-3516-301	Stemweder Berg	Minden-Lübbecke
DE-3516-302	Grabensystem Tiefenriede	Minden-Lübbecke
DE-3517-301	Schnakenpohl	Minden-Lübbecke
DE-3517-302	Große Aue	Minden-Lübbecke
DE-3517-303	Kirche in Rahden mit Wochenstube des Großen Mausohr	Minden-Lübbecke
DE-3518-301	Weißes Moor	Minden-Lübbecke
DE-3518-302	Osterwald	Minden-Lübbecke
DE-3618-301	Großes Torfmoor, Altes Moor	Minden-Lübbecke
DE-3618-302	Mindenerwald	Minden-Lübbecke
DE-3619-301	Heisterholz	Minden-Lübbecke
DE-3717-301	Limberg	Minden-Lübbecke
DE-3718-301	Stollen Oberlübbe, Elfter Kopf	Minden-Lübbecke
DE-3718-302	Schloss Ulenburg	Herford
DE-3719-301	Wälder bei Porta Westfalica	Minden-Lübbecke
DE-3719-302	Unternammerholz	Minden-Lübbecke
DE-3817-301	System Else/Werre	Minden-Lübbecke, Herford
DE-3818-301	Salzquellen bei der Loose	Lippe, Herford
DE-3818-302	Wald nördlich Bad Salzuflen	Herford, Lippe
DE-3819-301	Rotenberg, Bärenkopf, Habichtsberg und Wihupsberg	Lippe
DE-3819-302	Auf dem Bockshorn	Minden-Lübbecke
DE-3915-301	Ruthebach, Laibach, Loddenbach und Nordbruch	Gütersloh
DE-3915-302	Barrelpäule	Gütersloh
DE-3915-303	Tatenhauserwald bei Halle	Gütersloh
DE-3917-301	Sparrenburg	Bielefeld
DE-3918-301	Hardisser Moor	Lippe
DE-3919-302	Begatal	Lippe

Vogelschutzgebiete

Natura 2000 Nr.	Gebietsname	Kreis/Stadt	Natura 2000 Nr.	Gebietsname	Kreis/Stadt	Natura 2000 Nr.	Gebietsname	Kreis/Stadt
DE-4013-301	Emsaue, Kreise Warendorf und Gütersloh	Gütersloh	DE-3417-471	VSG Oppenweher Moor	Minden-Lübbecke			
DE-4017-301	Östlicher Teutoburger Wald	Gütersloh, Lippe, Bielefeld	DE-3519-401	VSG Weseraue	Minden-Lübbecke			
DE-4018-301	Donoperteich-Hiddeser Bent	Lippe	DE-3618-401	VSG Bastauniederung	Minden-Lübbecke			
DE-4021-301	Emmertal	Lippe	DE-4116-401	VSG Rietberger Emsniederung mit Steinhorster Becken	Gütersloh			
DE-4021-302	Schildberg	Lippe	DE-4118-401	VSG Senne mit Teutoburger Wald	Gütersloh, Lippe			
DE-4021-303	Wälder bei Blomberg	Lippe						
DE-4115-302	Stadtholz in Rheda	Gütersloh						
DE-4117-301	Sennebäche	Gütersloh						
DE-4117-302	Holter Wald	Gütersloh						
DE-4118-301	Senne mit Stapelager Senne	Gütersloh, Lippe						
DE-4118-303	Strotheniederung	Lippe						
DE-4119-301	Externsteine	Lippe						
DE-4119-302	Eggeosthang mit Lippischer Velmerstot	Lippe						
DE-4119-303	Silberbachtal mit Ziegenberg	Lippe						
DE-4119-305	Hohlsteinhöhle	Lippe						
DE-4119-306	Bielsteinhöhle mit Lukenloch	Lippe						
DE-4120-303	Beller Holz	Lippe						
DE-4120-305	Buchenwald bei Bellenberg	Lippe						
DE-4121-301	Salkenbruch	Lippe						
DE-4121-302	Schwalenberger Wald	Lippe						
DE-4219-301	Egge	Lippe						



Natura 2000 - Gebiete

- FFH-Gebiet < 5 ha
- FFH-Gebiet ≥ 5 ha
- EG-Vogelschutzgebiet
- Natura 2000-Gebietsnummer* (FFH-Gebiet)
- Natura 2000-Gebietsnummer* (EG-Vogelschutzgebiet)

* Auflistung der Natura 2000-Gebiete auf der Rückseite

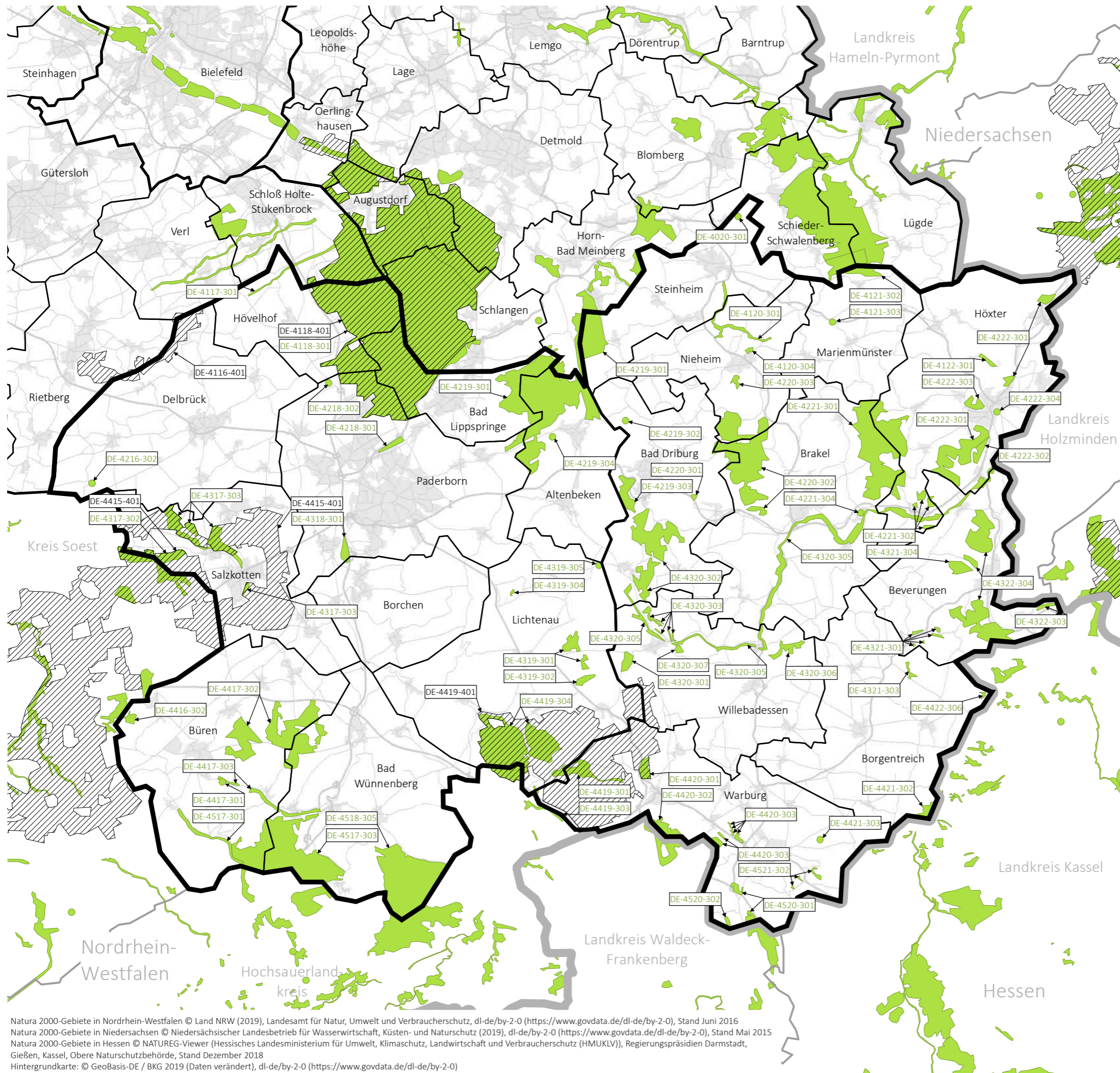

Das Schutzgebietsnetz Natura 2000 dient dem Erhalt wildlebender Pflanzen- und Tierarten und ihrer natürlichen Lebensräume. In Deutschland umfasst Natura 2000 die im Rahmen der FFH- und Vogelschutzrichtlinie gemeldeten Gebiete. Diese können sich räumlich überlagern. Im Regierungsbezirk Detmold umfasst das Natura 2000-Schutzgebietsnetz eine Fläche von ca. 81.110 ha. Die Erläuterungskarte zeigt alle FFH- und Vogelschutzgebiete im Regierungsbezirk Detmold.

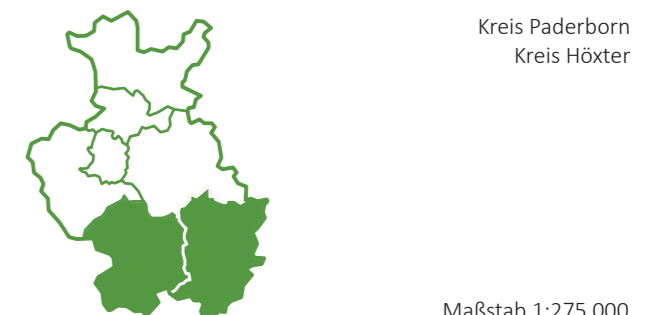

Natura 2000-Gebiete in Nordrhein-Westfalen © Land NRW (2019), Landesamt für Natur, Umwelt und Verbraucherschutz, dl-de/by-2-0 (<https://www.govdata.de/dl-de/by-2-0>), Stand Juni 2016
Natura 2000-Gebiete in Niedersachsen © Niedersächsischer Landesbetrieb für Wasserwirtschaft, Küsten- und Naturschutz (2019), dl-de/by-2-0 (<https://www.govdata.de/dl-de/by-2-0>), Stand Mai 2015
Natura 2000-Gebiete in Hessen © NATUREG-Viewer (Hessisches Landesministerium für Umwelt, Klimaschutz, Landwirtschaft und Verbraucherschutz (HMUKLV)), Regierungspräsidien Darmstadt, Gießen, Kassel, Obere Naturschutzbehörde, Stand Dezember 2018
Hintergrundkarte: © GeoBasis-DE / BKG 2019 (Daten verändert), dl-de/by-2-0 (<https://www.govdata.de/dl-de/by-2-0>)

Natura 2000-Gebiete in den Kreisen Paderborn und Höxter

FFH-Gebiete

Natura 2000 Nr.	Gebietsname	Kreis
DE-4020-301	Teiche am Steinheimer Holz	Höxter
DE-4117-301	Sennebäche	Paderborn
DE-4118-301	Senne mit Stapelager Senne	Paderborn
DE-4120-301	Emmeroberlauf und Beberbach	Höxter
DE-4120-304	Nieheimer Tongrube	Höxter
DE-4120-305	Buchenwald bei Bellenberg	Höxter
DE-4121-302	Schwalenberger Wald	Höxter
DE-4121-303	Kloster Marienmünster	Höxter
DE-4122-301	Räuschenberg	Höxter
DE-4216-302	Scheelenteich	Paderborn
DE-4218-301	Tallewiesen	Paderborn
DE-4218-302	Langenbergteich	Paderborn
DE-4219-301	Egge	Paderborn, Höxter
DE-4219-302	Kiebitzteich	Höxter
DE-4219-303	Wälder zwischen Iburg und Aschenhütte	Höxter
DE-4219-304	Stollen am großen Viadukt westlich Altenbeken	Paderborn
DE-4220-301	Satzer Moor	Höxter
DE-4220-302	Hinnenburger Forst mit Emders Bachtal	Höxter
DE-4220-303	Wenkenberg	Höxter
DE-4221-301	Stadtwald Brakel	Höxter
DE-4221-302	Kalkmagerrasen bei Ottbergen	Höxter
DE-4221-304	Franzmann-Haus in Brakel-Hembsen	Höxter
DE-4222-301	Buchenwälder der Weserhänge	Höxter
DE-4222-302	Grundlose-Taubenborn	Höxter
DE-4222-303	Bielenberg mit Stollen	Höxter
DE-4222-304	Rathaus Höxter	Höxter
DE-4317-302	Rabbruch und Osternheuland	Paderborn
DE-4317-303	Heder mit Thüler Moorkomplex	Paderborn

Natura 2000 Nr.	Gebietsname	Kreis
DE-4318-301	Ziegenberg	Paderborn
DE-4319-301	Eselsbett und Schwarzes Bruch	Paderborn
DE-4319-302	Sauerbachtal Bülheim	Paderborn
DE-4319-304	Kalkfelsen bei Grundsteinheim	Paderborn
DE-4319-305	Stollen Bahnlinie Kassel-Altenbeken	Paderborn
DE-4320-301	Hirschstein	Höxter
DE-4320-302	Gradberg	Höxter
DE-4320-303	Kalkmagerrasen bei Willebadessen	Höxter
DE-4320-305	Nethe	Höxter
DE-4320-306	Talbach östlich Niesen	Höxter
DE-4320-307	Quellgebiet Bockskopf	Höxter
DE-4321-301	Kalkmagerrasen bei Dalhausen	Höxter
DE-4321-303	Lebersiek südlich Dalhausen	Höxter
DE-4321-304	Wandelsberg	Höxter
DE-4322-303	Hannoversche Klippen	Höxter
DE-4322-304	Wälder um Beverungen	Höxter
DE-4416-302	Eringfelder Wald und Prävenholz	Paderborn
DE-4417-301	Tuffstein bei Büren	Paderborn
DE-4417-302	Wälder bei Büren	Paderborn
DE-4417-303	Afte	Paderborn
DE-4419-301	Schwarzbachtal	Paderborn, Höxter
DE-4419-303	Bleikuhlen und Wäschebachtal	Paderborn, Höxter
DE-4419-304	Marschallshagen und Nonnenholz	Paderborn
DE-4420-301	Hellberg-Scheffelberg	Höxter
DE-4420-302	Asseler Wald	Höxter
DE-4420-303	Kalkmagerrasen bei Ossendorf	Höxter
DE-4421-302	Schwiemelkopf	Höxter
DE-4421-303	Desenberg	Höxter
DE-4422-306	Samensberg	Höxter

Natura 2000 Nr.	Gebietsname	Kreis
DE-4517-301	Wälder und Quellen des Almetals	Paderborn
DE-4517-303	Leiberger Wald	Paderborn
DE-4518-305	Bredelar, Stadtwald Marsberg und Fürsterberger Wald	Paderborn
DE-4520-301	Weldaer Berg und Mittelberg	Höxter
DE-4520-302	Iberg bei Welda	Höxter
DE-4521-302	Kalkmagerrasen bei Calenberg und Herlinghausen	Höxter

Vogelschutzgebiete

Natura 2000 Nr.	Gebietsname	Kreis
DE-4116-401	VSG Rietberger Emsniederung mit Steinhorster Becken	Paderborn
DE-4118-401	VSG Senne mit Teutoburger Wald	Paderborn
DE-4415-401	VSG Hellwegbörde	Paderborn
DE-4419-401	VSG Egge	Paderborn, Höxter