

MEMORIAS SEMANA DE LA FACULTAD DE ARQUITECTURA E INGENIERÍA

3a Muestra de producciones académicas e investigativas de los programas de Construcciones Civiles, Ingeniería Ambiental, Arquitectura y Tecnología en Delineantes de Arquitectura e Ingeniería
12 al 16 de Mayo de 2014

FACULTAD DE ARQUITECTURA E INGENIERÍA
Semillero de Investigación A +D
Programa de Arquitectura

**El Urbanismo Social y sus impactos en la calidad
de vida de los habitantes del Barrio El Pesebre (Medellín, Colombia).**

Autores:

María Camila Amaya- Laura Montoya- Leidy Yohana Yule

INTRODUCCIÓN:

Esta investigación surgió a partir de un interés que se generó en las integrantes del semillero por conocer más a fondo sobre los asentamientos informales, tema tratado en el Seminario “La Sostenibilidad un punto de encuentro” realizado en la Institución Universitaria Colegio Mayor de Antioquia.

Busca describir los impactos que el Urbanismo Social genera en una población que habita sobre un territorio construido desde la informalidad.



Enfocándonos en el Barrio El Pesebre de Medellín, por un acercamiento ya antes realizado.

Edición en Línea. ISSN 2357-5921 Volumen 2 - No 1-2014 Publicación Semestral



El barrio El Pesebre.

Ubicado en el Occidente de la ciudad de Medellín



Vista desde el exterior del barrio



Vista desde el interior del barrio

PLANTEAMIENTO DEL PROBLEMA Y JUSTIFICACIÓN:

La expansión de la ciudad de Medellín desde los años 50, es resultado de los procesos de la migración acelerada y abrupta del campo a la ciudad, por diferentes factores.

A partir de esto, el gobierno ha generado una serie de proyectos formales de urbanización de terrenos, consolidación de equipamientos y espacios públicos, que buscan generar una estructura física saludable que sea digna para los habitantes.

Esto nos lleva a hacernos una pregunta acerca del barrio El Pesebre (Medellín, Colombia):

¿Cuál es el papel de la arquitectura en la calidad de vida de los habitantes?

Edición en Línea. ISSN 2357-5921 Volumen 2 - No 1-2014 Publicación Semestral

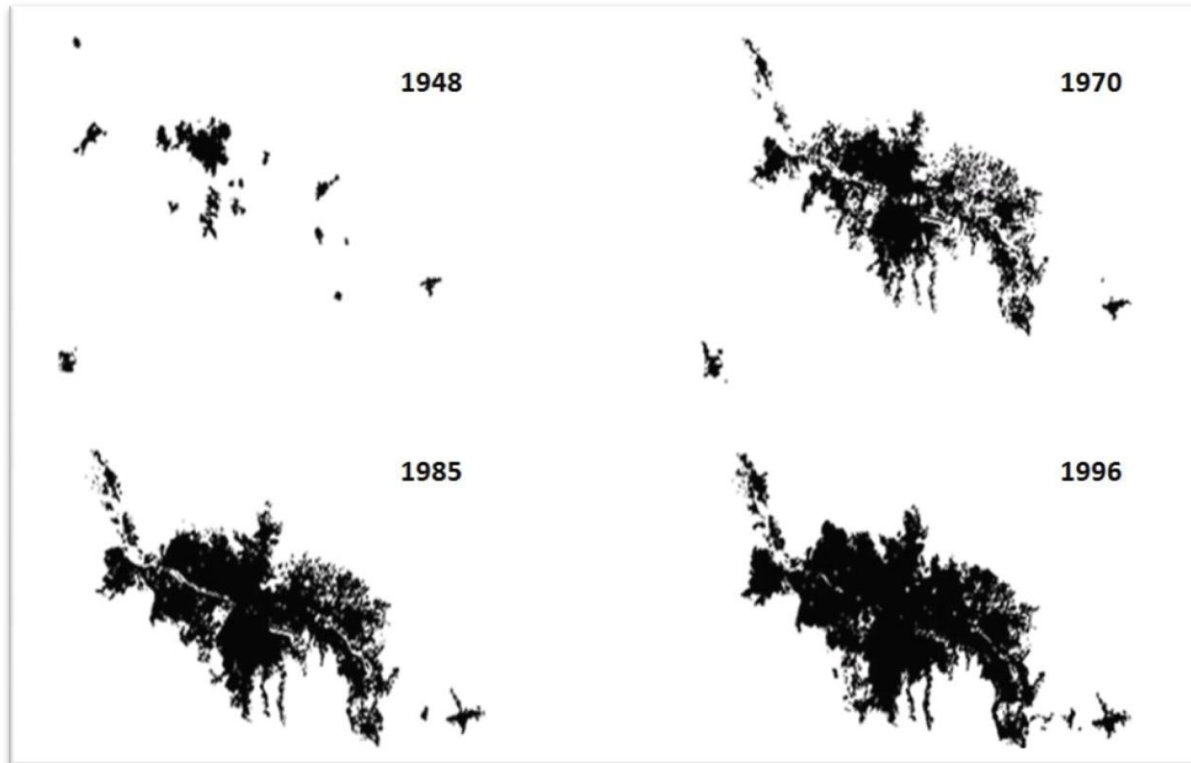

**Estudio de la forma del crecimiento urbano del Área Metropolitana
Del Valle de Aburrá, 2007**

OBJETIVOS

Objetivo General: Describir los impactos del urbanismo social en la calidad de vida de los habitantes del barrio El Pesebre (Medellín-Colombia) a través de las percepciones y apropiaciones que la comunidad hace de los proyectos planteados por este urbanismo.

Objetivos Específicos:

1. Describir la posición que tienen las mujeres cabezas de familia frente a los cambios que se pueden generar y como aceptan, rechazan o se apropian de los mejoramientos urbanos (enmarcados en el Urbanismo Social), a través de las percepciones y apropiaciones que hacen de ellos.
2. Identificar cómo es la calidad de vida de las mujeres cabezas de familia que habitan en el Barrio El Pesebre (Medellín, Colombia) antes y después de la implementación de proyectos de Urbanismo Social.
3. Analizar el papel de la arquitectura a nivel social, a través de un comparativo del antes y después de la intervención urbanística, que nos permita establecer qué hace la arquitectura, ya sea positiva o negativamente por una comunidad en específico.

MARCO TEORICO

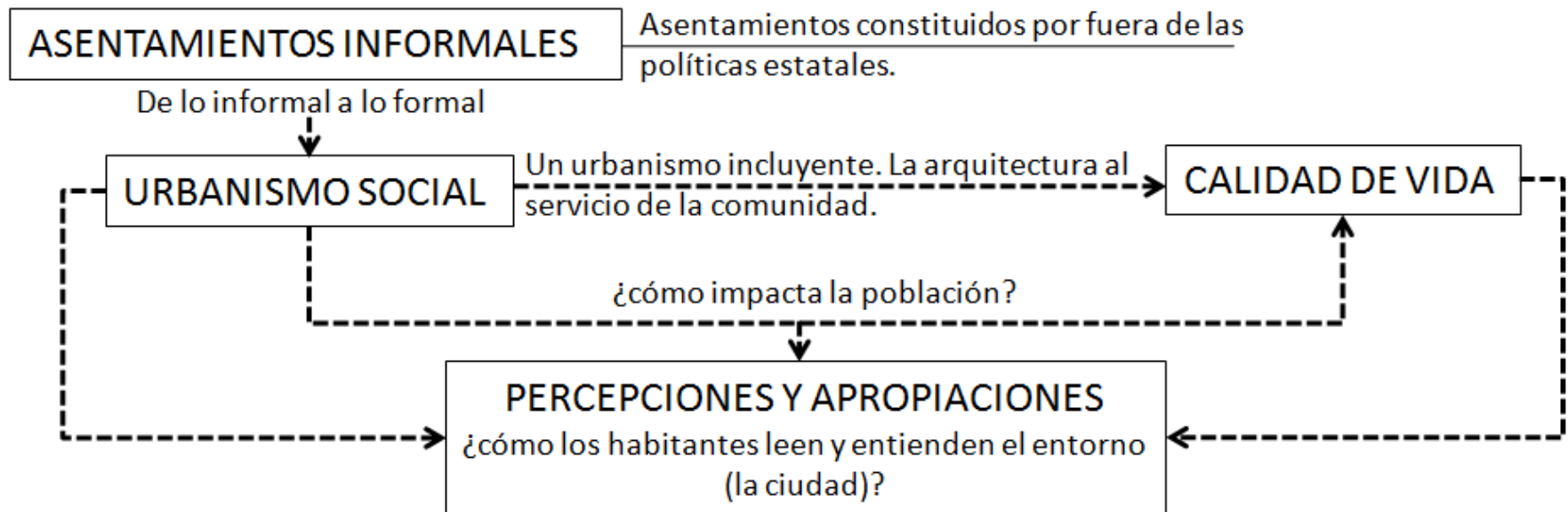

METODOLOGÍA:

- Investigación de tipo cualitativo
- Enfoque en las mujeres cabeza de familia habitantes del barrio El Pesebre (Medellín)
- Usando el método etnográfico, recolección de datos, mediante la observación, el acercamiento a las mujeres cabeza de familia, la entrevista y el análisis del comportamiento de los sujetos de estudio en el entorno.



Barrio El Pesebre. Medellín-Colombia



Proceso de construcción del puente de conexión Aburrá-Cauca



Medellín vista desde el barrio

Antes y después de la ejecución de proyectos planteados y la consolidación de equipamiento y espacio publico.



ANTES



AHORA

Emplazamiento de proyectos urbanos en el Barrio El Pesebre



RESULTADOS ESPERADOS:

Descripción de los impactos del Urbanismo Social en la calidad de vida de los habitantes del Barrio El Pesebre (Medellín, Colombia) a través de las percepciones y apropiaciones que la comunidad hace de los proyectos planteados por este urbanismo.

Generación de reflexiones acerca de la apropiación desigual que se ha hecho de la ciudad y la falta de compromiso por parte de todos los actores involucrados, lo que invita a tener una mirada más local de los fenómenos.

Edición en Línea. ISSN 2357-5921 Volumen 2 - No 1-2014 Publicación Semestral

GRACIAS

Organizadora y Compiladora del Evento
Olgalicia Palmett Plata
Mayo de 2014

Facultad de Arquitectura e Ingeniería – 12 al 16 de Mayo - Medellín- Antioquia - Colombia