

# Aires marines protégées de la façade Sud-Atlantique

## Les aires marines protégées

- Parcs naturels marins
- NATURA 2000 directive Habitats : Sites d'intérêt communautaire
- NATURA 2000 directive habitats : Zones spéciales de conservation
- NATURA 2000 Directive Oiseaux : Zones de protection spéciale
- Réserves naturelles nationales
- Sites du Conservatoire du Littoral
- Zones maritimes protégées de la convention OSPAR
- Zones humides d'importance internationale (RAMSAR)
- Arrêtés de protection du biotope

## Limites administratives

- Frontière
- Façade maritime
- Limite des eaux territoriales (12 Nq)

## Toponymie

- Préfectures
- Sous-préfectures

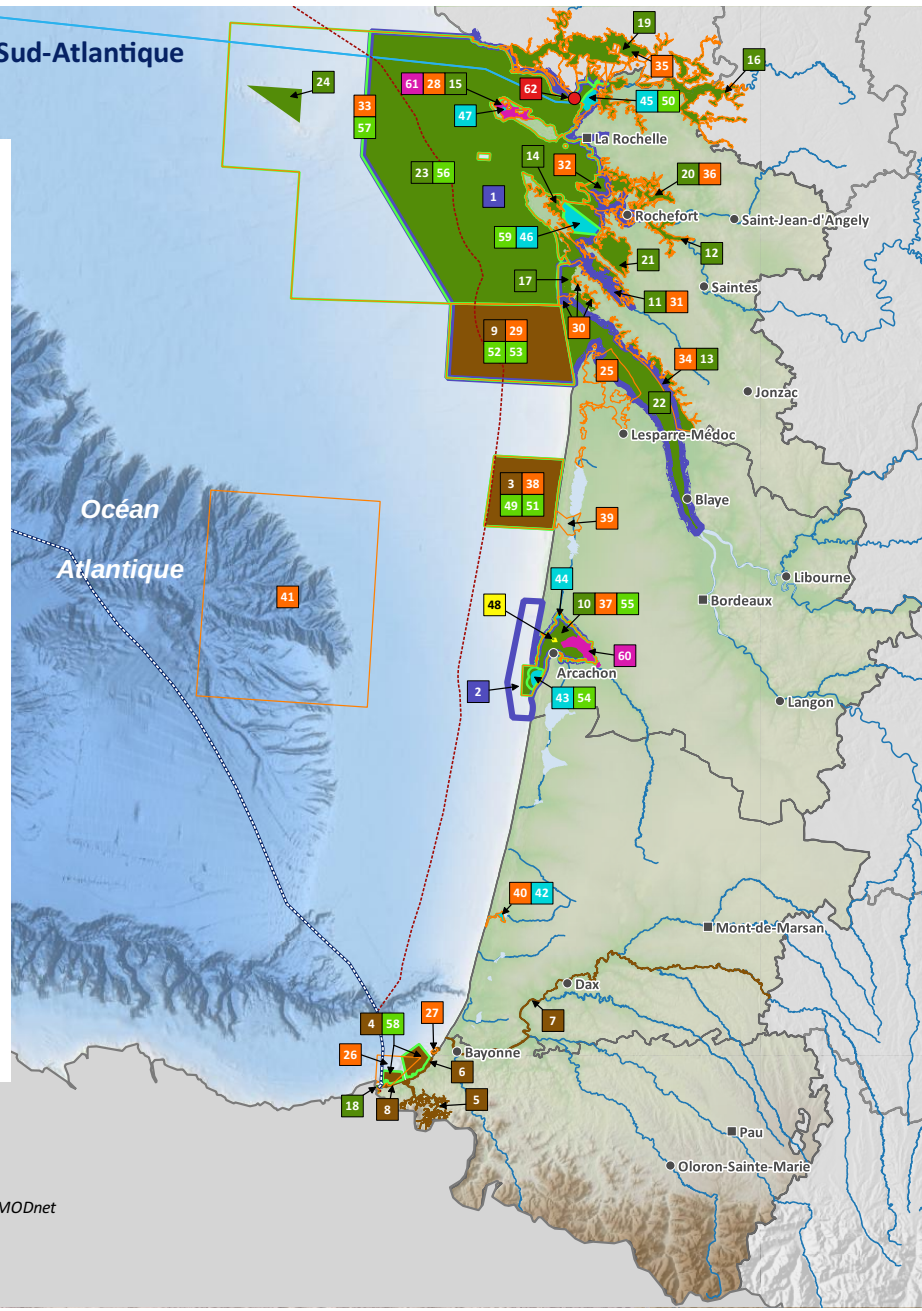
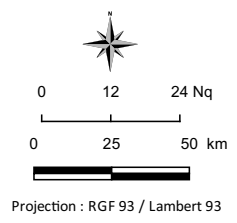

- PARCS NATURELS MARINS**
  - 1. Parc Naturel Marin de l'Estuaire de la Gironde et de la Mer des Pertuis
  - 2. Parc Naturel Marin du Bassin d'Arcachon
- SITES D'INTERET COMMUNAUTAIRE (Sites N2000 habitats)**
  - 3. Portion du littoral sableux de la côte Aquitaine
  - 4. Côte Basque rocheuse et extension au Large
  - 5. La Nivelle (estuaire, Barthes et cours d'eau)
  - 6. Falaises de Saint-Jean-de-Luz à Biarritz
  - 7. L'Adour
  - 8. Domaine d'Abbadia et corniche basque
  - 9. Panache de la Gironde et plateau rocheux de Cordouan
- ZONES SPECIALES DE CONSERVATION (Sites N2000 habitats)**
  - 10. Bassin d'Arcachon et Cap-Ferret
  - 11. Marais de Brouage (et marais nord d'Oléron)
  - 12. Vallée de la Charente (basse vallée)
  - 13. Marais et falaises des côtes de Gironde
  - 14. Dunes et forêts littorales de l'île d'Oléron
  - 15. Ile de Ré : Fier d'Ars
  - 16. Marais Poitevin (1)
  - 17. Presqu'île d'Arvert
  - 18. Baie de Chingoudy
  - 19. Marais Poitevin (2)
  - 20. Marais de Rochefort
  - 21. Marais de la Seudre
  - 22. Estuaire de la Gironde
  - 23. Pertuis charentais
  - 24. Plateau de Rochebonne
- ZONES DE PROTECTION SPECIALE (Sites N2000 directive oiseaux)**
  - 25. Marais du nord-Médoc
  - 26. Estuaire de la Bidossoa et baie de Fontarabie
  - 27. Rochers de Biarritz : le Boucalot et la Roche Ronde
  - 28. Fiers d'Ars et fosse de Loix
  - 29. Panache de la Gironde
  - 30. La Bonne Anse, marais de Bréjat et de Saint-Augustin
  - 31. Marais et Estuaire de la Seudre, Ile d'Oléron
  - 32. Estuaire et basse-vallée de la Charente
  - 33. Pertuis charentais - Rochebonne
  - 34. Estuaire de la Gironde : marais de la rive nord
  - 35. Marais Poitevin
  - 36. Anse de Fouras, baie d'Yves, marais de Rochefort
  - 37. Bassin d'Arcachon et Banc d'Arguin
  - 38. Au droit de l'étang d'Hourtin-Carcans
  - 39. Côte médocaine : dunes boisées et dépression humides
  - 40. Courant d'Huchet
  - 41. Tête du canyon du Cap-Ferret
- RESERVES NATURELLES NATIONALES**
  - 42. Courant d'Huchet
  - 43. Banc d'Arguin
  - 44. Prés salés d'Arès et de Lège Cap-Ferret
  - 45. Baie de l'Aiguillon (Charente-Maritime)
  - 46. Moëze-Oléron
  - 47. Lilleau-des-Niges
- SITES DU CONSERVATOIRE DU LITTORAL**
  - 48. Ile aux Oiseaux
- ZONES MARITIMES PROTEGEES DE LA CONVENTION OSPAR**
  - 49. Au droit de l'étang d'Hourtin-Carcans
  - 50. Baie de l'Aiguillon
  - 51. Portion du littoral sableux de la côte aquitaine
  - 52. Panache de la Gironde et plateau rocheux de Cordouan
  - 53. Panache de la Gironde
  - 54. Banc d'Arguin
  - 55. Bassin d'Arcachon et Cap-Ferret
  - 56. Pertuis charentais
  - 57. Pertuis charentais - Rochebonne
  - 58. Côte basque rocheuse et extension au large
  - 59. Marais de Moëze
- ZONES HUMIDE D'IMPORTANCE INTERNATIONALE RAMSAR**
  - 60. Bassin d'Arcachon - secteur du delta de la Leyre
  - 61. Marais du Fier d'Ars
- ARRETE PREFECTORAL DE PROTECTION DU BIOTOPE**
  - 62. Pointe de l'Aiguillon

Sources : Projet MAIA : Marine protected areas in the Atlantic arc  
 Copyrights : © GEOFLA (IGN), © BD ALTI 250 (IGN), © SHOM, © EMODnet  
 Réalisation : DIRM SA / MCPPLM  
 Date : Mars 2016