

LEYENDA

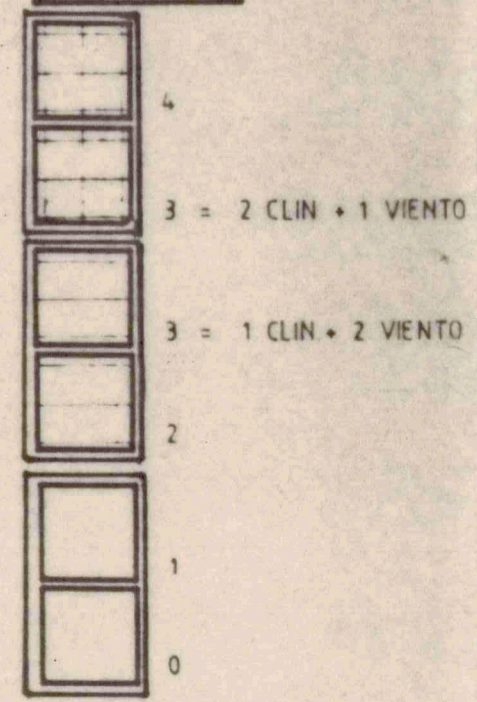

CLINOMETRIA + AZOTE POR EL VIENTO (RESUMEN)

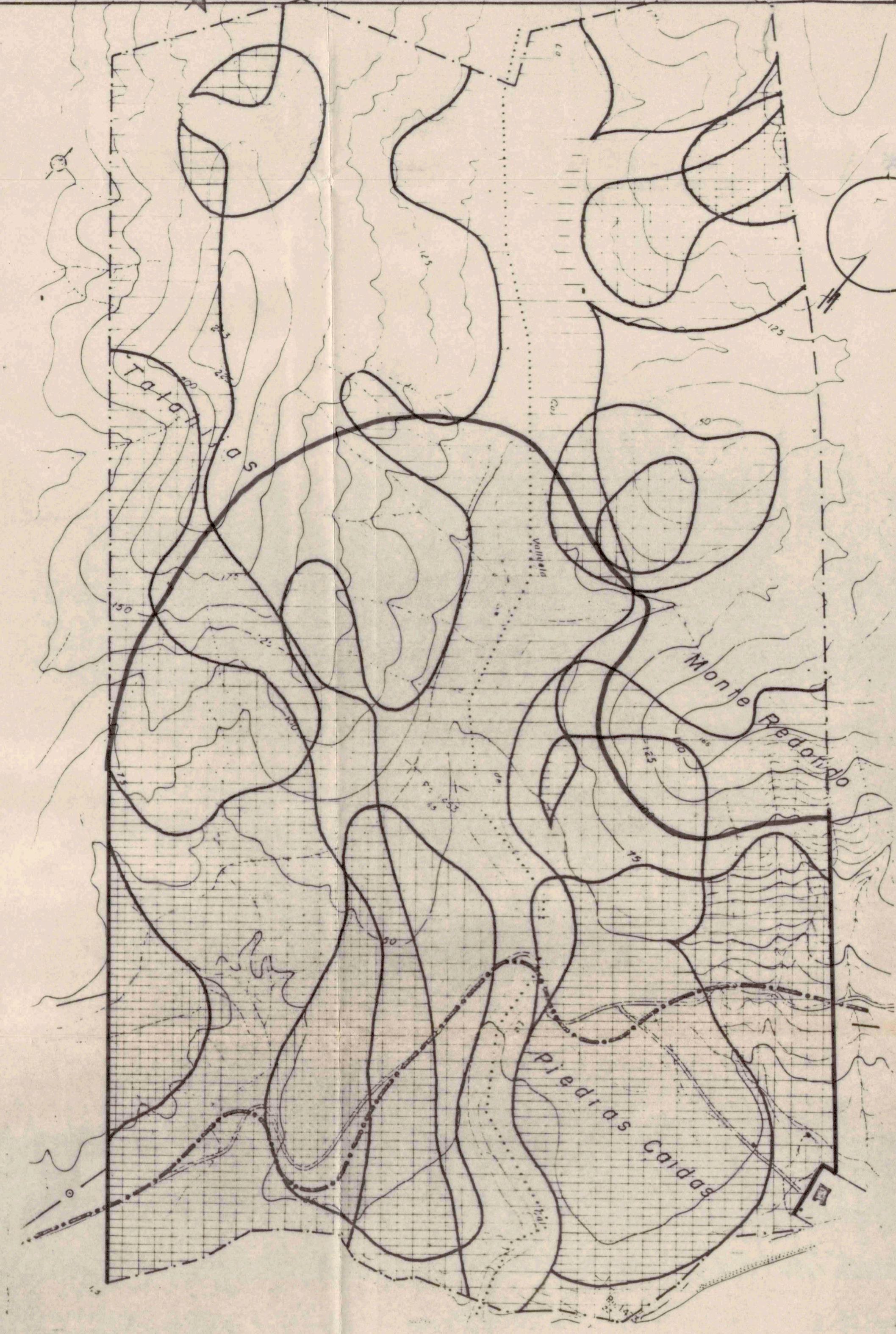

LEYENDA

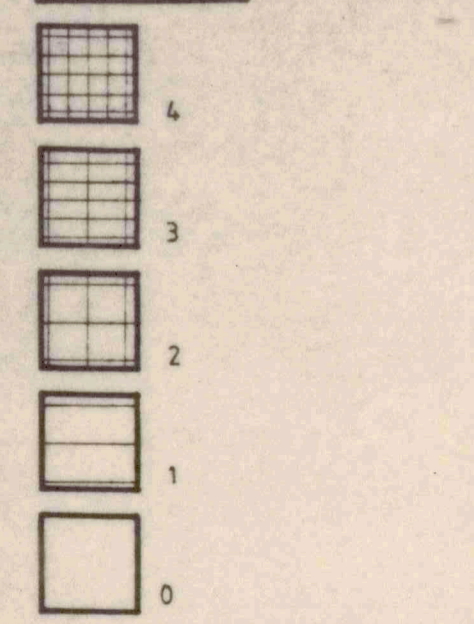

CLINOMETRIA + AZOTE EOLICO (DETALLE)

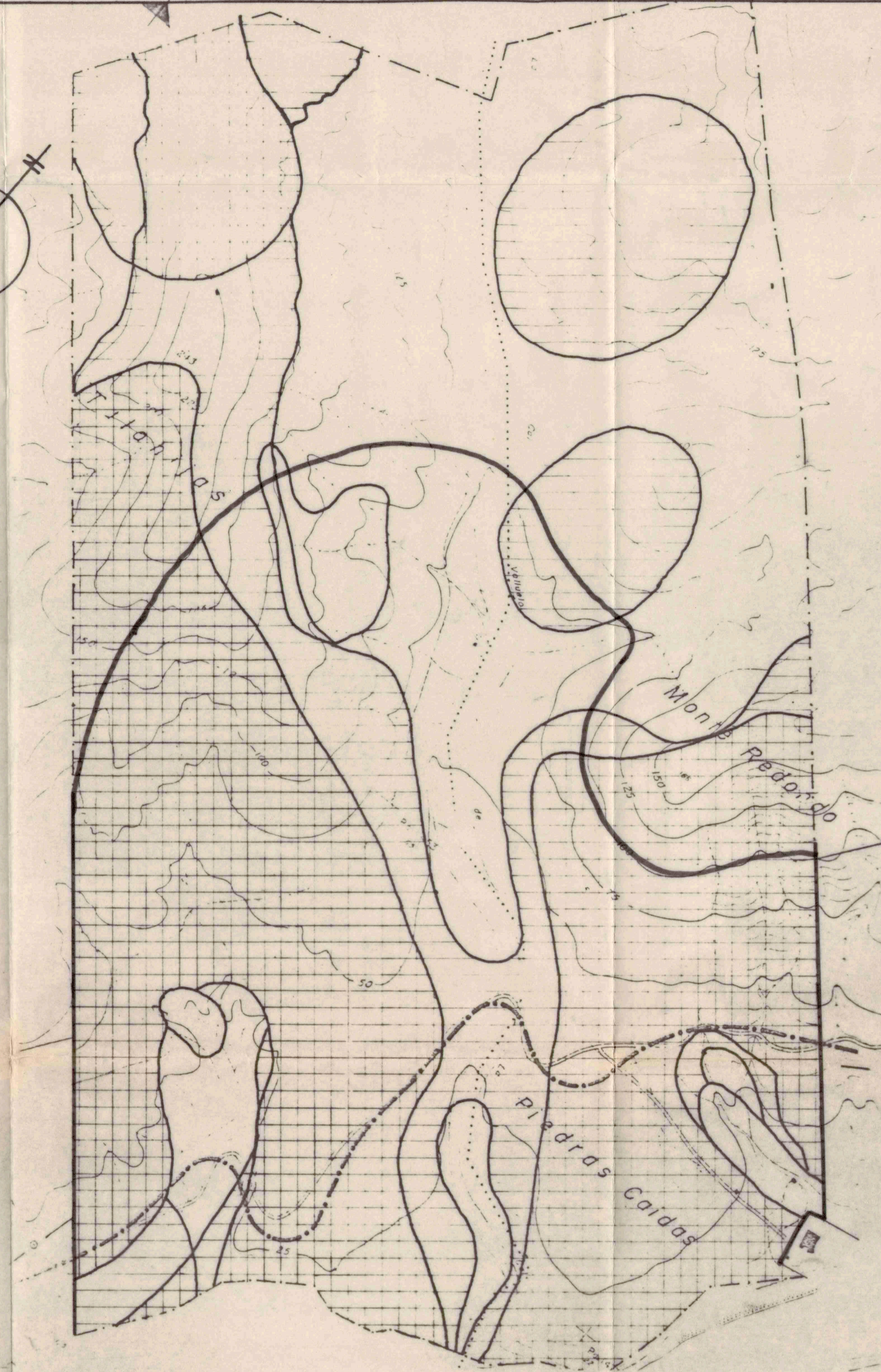

LEYENDA

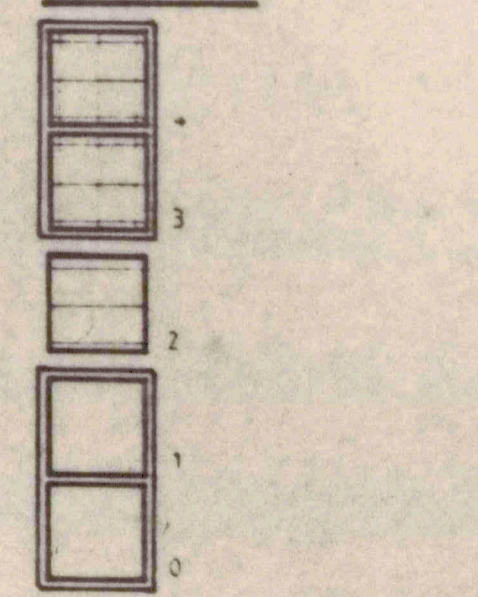

SOLEAMIENTO + CAMPO VISUAL (RESUMEN)

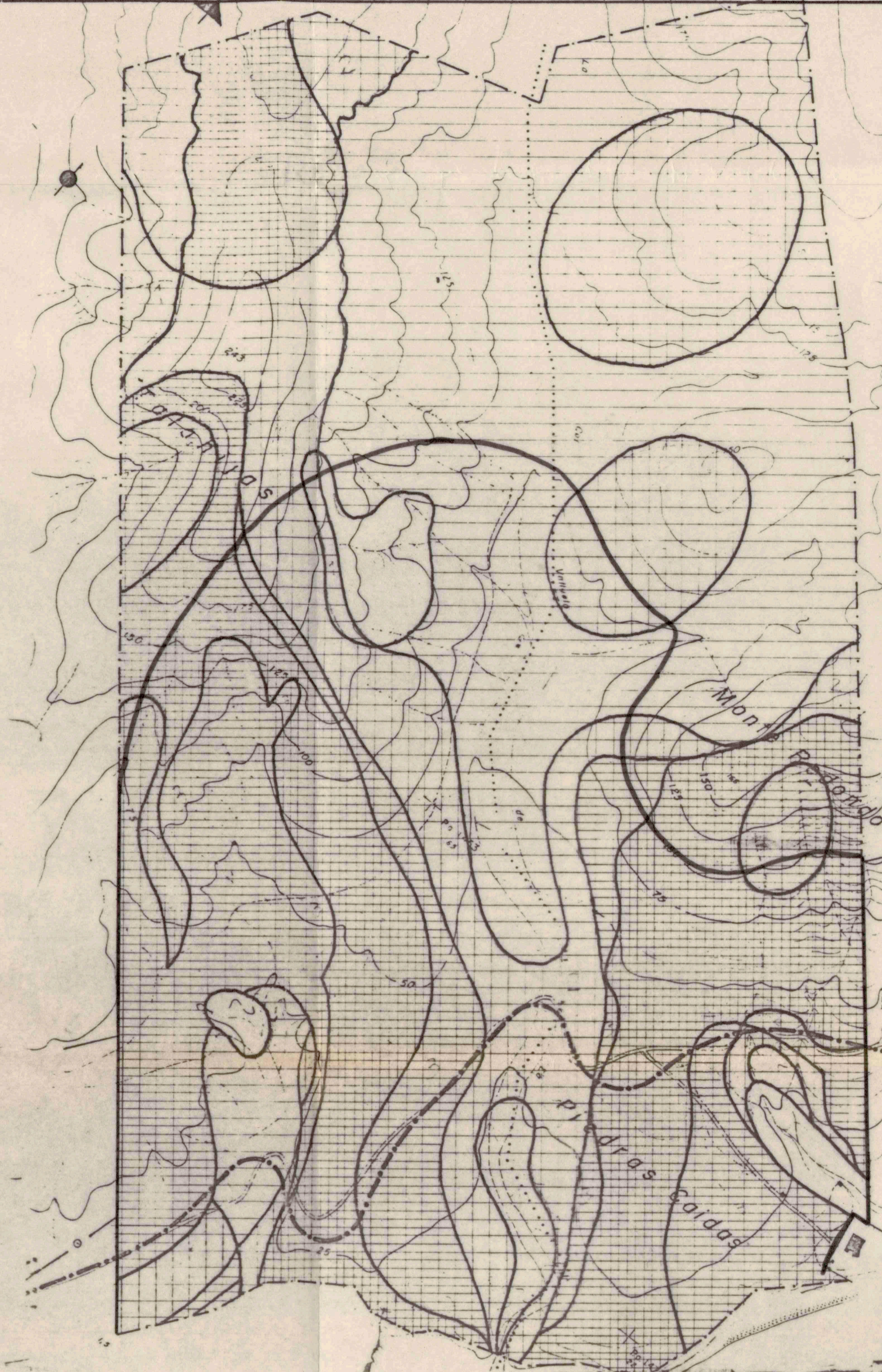

LEYENDA

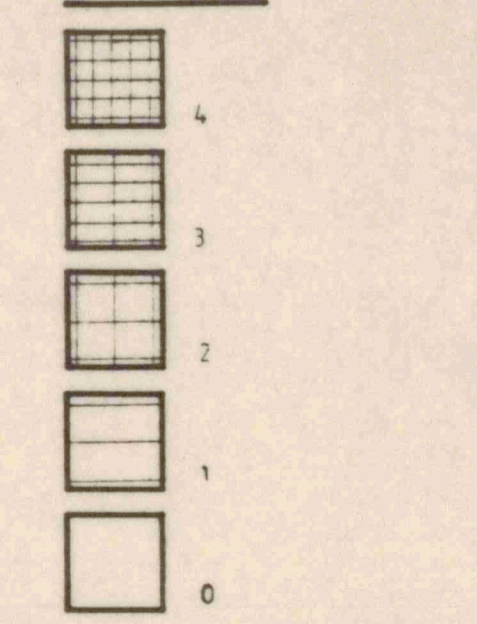

SOLEAMIENTO + CAMPO VISUAL (DETALLE)

El presente documento fue aprobado provisionalmente por el Ayuntamiento en sesión de 01.04.1987 en el Ayuntamiento de Las Palmas de Gran Canaria.

La Comisión de Urbanismo de las Palmas de Gran Canaria, en sesión de 25-2-88, ha acordado la APROBACION DEFINITIVA del presente expediente.

El Secretario de la Comisión,

PROYECTO de REVISION DEL P.A.U. Y PLAN PARCIAL - LAS GAVIOTAS -		
SITUACION PLAYA DEL MATORRAL T.M. DE PAJARA		
PETICIONARIO ILTMO. AYUNTAMIENTO DE PAJARA		
Fecha: ABRIL-87	CONDICIONANTES FISICOS	Núm. 2.3.2
ESCALAS 1/5000		