



Przewodnik - eMakler

Nowa platforma giełdowa

mBank.pl | +48 42 6 300 800

Drodzy Inwestorzy,

Z przyjemnością oddajemy Wam **przewodnik po wersji 3.0 platformy eMakler**. Pokaże on Wam, jak poruszać się po eMaklerze 3.0 i czego od niego oczekiwać. Mamy nadzieję, że dzięki eMaklerowi będziecie czerpać wiele **korzyści z rynku kapitałowego w Polsce i zagranicą**.

Spis treści

Jeśli chcesz przejść bezpośrednio do wybranego rozdziału, kliknij wybrany tytuł.

Ekran „Pulpit Maklera”	4	Ekran „Oferty publiczne”	26
czyli szybki rzut oka na rachunek i sytuację na rynku		czyli jak zapisać się na ofertę publiczną IPO i na emisję z prawem poboru	
Sekcja „Portfel”	4	Jak zapisać się na ofertę publiczną IPO?	26
Sekcja „Finanse”	5	Zasilenie rachunku powiązanego z eMaklerem w trakcie zapisu na IPO	29
Zasilenie rachunku powiązanego z eMaklerem	5	Jak zapisać się na emisję z prawem poboru?	29
Sekcja „Operacje”	6	Zasilenie rachunku powiązanego z eMaklerem w trakcie zapisu na emisję	
Sekcja „Serwis informacyjny”	7	z prawem poboru	33
Sekcja „Notowania”	7	 	
Ekran „Portfel”	9	Ekran „Ustawienia i dokumenty”	34
czyli co mam na rachunku		czyli jak ustawić eMaklera, żeby był dla mnie wygodny i gdzie znajdę PIT-8C i raporty okresowe	
Wykres waloru w portfelu	10	 	
Prezentacja zysku/straty	11	Ekran „Notowania”	37
Wyceny historyczne portfela	11	czyli co się dzieje na giełdzie	
Ekran „Operacje”	12	Co to znaczy 1 oferta i 5 ofert?	37
czyli jakie złożyłem zlecenia, jakie zawarłem transakcje, jakie złożyłem zapisy z prawem poboru, co się działo na moim rachunku pieniężnym, ile zarobiłem lub straciłem na kontraktach terminowych		Tabela wyświetlana w zakładce „Notowania” z wykresem w szczegółach każdego waloru	42
 		Tabela wyświetlana w osobnym oknie	47
Zlecenia	13	Kafle z notowaniami i wykresem	48
Transakcje	17	Zaawansowana aplikacja Statica	49
Zapisy	20	Notowania mobilne dostępne na większości urządzeń mobilnych	49
Historia finansowa	23	 	
Wyniki w kontraktach	24	Formatka zleceń	50
 		czyli jak kupić/sprzedać walory na giełdzie	
 		Jak złożyć zlecenie?	50
 		Zlecenie kupna	51
 		Zlecenia sprzedaży	52
 		MIFID	56
 		Zasilenie rachunku powiązanego z eMaklerem w trakcie zlecenia	57
 		Co to jest Rachunek transakcyjny?	60
 		Nota prawna	62

Ekran „Pulpit eMaklera”

czyli szybki rzut oka na rachunek i sytuację na rynku

Pulpit eMaklera to pierwszy ekran po wybraniu zakładki „**Giełda**” w serwisie mBanku.

Prezentujemy na nim wszystkie informacje potrzebne inwestorowi „na pierwszy rzut oka”: **stan rachunku, stan finansów, stany zleceń bieżących, bieżące transakcje, stan rynku - notowania giełdowe oraz wykres dnia i rekomendacje.** Szczegóły informacji z Pulpitu znajdziesz na ekranach poświęconych poszczególnym sekcjom eMaklera.

Na Pulpit eMaklera możesz wrócić z dowolnego ekranu eMaklera wybierając w lewym górnym rogu link „**Pulpit eMaklera**”.

W lewym panelu, w osobnych kafkach, będziemy prezentować ważne informacje np. o ofertach publicznych, zapisach w ramach prawa poboru, udostępnieniu PIT-8C itp.

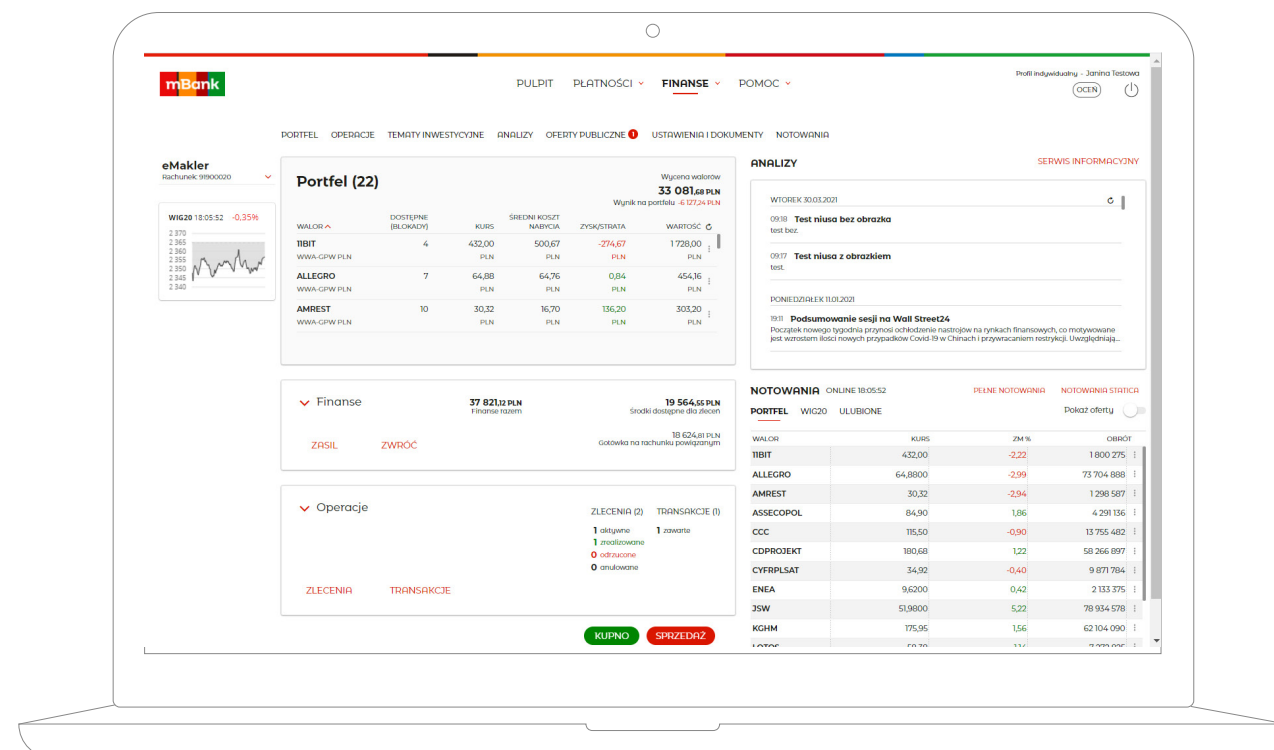

Sekcja „**Portfel**” po wejściu na Pulpit eMaklera wyświetla się zawsze rozwinięta i zawiera:

- nazwę waloru, alfabetycznie bez podziału na typy walorów
- oznaczenie giełdy, na której notowany jest walor,
- liczbę dostępnych do sprzedaży walorów,
- liczbę zablokowanych walorów (obok kłódki),
- kurs walorów:
 - dla walorów notowanych na polskiej giełdzie – kurs bieżący, jeśli trwa sesja lub kurs zamknięcia z ostatniej sesji, na której był wyznaczony kurs danego waloru
 - dla walorów notowanych na giełdach zagranicznych – ostatni kurs zamknięcia
 - wartość poszczególnych walorów (liczba (dostępne + zablokowane) x kurs),
 - wartość portfela. Wartość portfela nie uwzględnia kontraktów terminowych.

Pod ikoną trzech kropek na końcu wiersza znajdziesz funkcje: **kup, sprzedaj, profil spółki**.

Każdą kolumnę możesz sortować rosnąco, malejąco, domyślnie. Domyślnie tabelę posortowaliśmy alfabetycznie wg nazw walorów.

Przycisk **PORTFEL** przenosi do pełnego ekranu „**Portfel**”

Portfel (22)					Wycena walorów
					33 081,68 PLN
					Wynik na portfelu -6 127,24 PLN
WALOR ^	DOSTĘPNE (BLOKADY)	KURS	ŚREDNI KOSZT NABYCIA	ZYSK/STRATA	WARTOŚĆ ↻
11BIT	4	432,00	500,67	-274,67	1 728,00
WWA-GPW PLN		PLN	PLN	PLN	PLN
ALLEGRO	7	64,88	64,76	0,84	454,16
WWA-GPW PLN		PLN	PLN	PLN	PLN
AMREST	10	30,32	16,70	136,20	303,20
WWA-GPW PLN		PLN	PLN	PLN	PLN

Sekcja „**Finanse**” zawiera:

- środki dostępne dla zleceń (suma gotówki na rachunku powiązanim z eMaklerem i należności wolnych),
- należności wolne (niewykorzystane na zlecenia kupna),
- należności ogółem,
- data rozliczeń należności,
- stan gotówki na rachunku powiązanim z eMaklerem,
- wartość depozytu zabezpieczającego - dla klientów z aktywną usługą Instrumentów pochodnych
- wartość depozytu do uzupełnienia –jeśli wymaga uzupełnienia, dla klientów z aktywną usługą Instrumentów pochodnych
- sumę finansów w pozycji „Finanse razem” - Środki dostępne dla zleceń (gotówka i należności) + środki zablokowane pod zlecenia + Depozyty (zabezpieczający i do uzupełnienia)

Zasilenie rachunku powiązanego z eMaklerem

Przycisk **ZASIL** kieruje do formatki zasilenia rachunku powiązanego z eMaklerem. Możesz wybrać rachunek, z którego chcesz zrobić zasilenie.

Wyjątkiem jest zasilenie Rachunku transakcyjnego, który jest rachunkiem powiązanim z eMaklerem klientów, którzy mają aktywną usługę Instrumenty pochodne, i który możesz zasilić tylko z jego rachunku nadrzędnego (podpowiadamy go na formatce zasilenia).

Przycisk **ZWRÓĆ** kieruje do formatki przelewu z rachunku powiązanego z eMaklerem. Możesz wybrać rachunek, na który chcesz przelać środki.

Wyjątkiem jest przelew z Rachunku transakcyjnego, który jest rachunkiem powiązanym z eMaklerem u klientów, którzy mają aktywną usługę Instrumenty pochodne, i z którego możesz przelać tylko na jego rachunek nadrzędny (podpowiadamy go na formatce zasilenia).



Sekcja „Operacje” kiedy jest zwinięta, czyli w swojej domyślnej formie, prezentuje liczbę zawartych transakcji bieżących oraz liczby zleceń bieżących w poszczególnych stanach: aktywne, zrealizowane, odrzucone i anulowane.

Po rozwinięciu sekcji prezentujemy 2 zakładki: „Zlecenia bieżące” i „Transakcje bieżące”, w których pokazujemy listę zleceń i transakcji bieżących z ich najważniejszymi parametrami. W nawiasie przy zakładce „Zlecenia bieżące” jest liczba wszystkich zleceń bieżących.

W tabeli zleceń bieżących po kolei znajdują się:

- strona zlecenia (kupno/sprzedaż)-stan zlecenia
- nazwa waloru i oznaczenie giełdy np. MBANK i WWA-GPW PLN
- liczba walorów
- limit zlecenia

a w tabeli transakcji bieżących:

- strona transakcji (kupno/sprzedaż)
- nazwa waloru i oznaczenie giełdy
- liczba walorów w transakcji
- kurs transakcji
- wartość transakcji

Aby zobaczyć szczegóły tych operacji przejdź do pełnej listy wybierając link **ZLECENIA** lub **TRANSAKCJE**.

Aby przejść do pełnej listy zapisów, historii finansowej lub wyników na kontraktach wybierz ikonę trzech kropek obok nazwy sekcji „Operacje”.

Pod ikoną trzech kropekna liście zleceń znajdziesz funkcje: **powtórz, modyfikuj, anuluj**, a na liście transakcji - **szczegóły**.

Każdą kolumnę możesz sortować **rosnąco, malejąco, domyślnie**. Domyślnie tabelę posortowaliśmy alfabetycznie wg nazw walorów.

Czerwonym dzióbkiem obok nazwy sekcji „Operacje” możesz zwinąć sekcję.

STAN	WALOR	K/S	LICZBA PO REDUKCJI	LIMIT CENY
Zrealizowane	CCC WWA-GPW PLN	K	1	PKC
Przyjęte	IIIBIT WWA-GPW PLN	K	1	700,00 PLN

Sekcja „Notowania” prezentuje notowania giełdowe. Jeśli masz aktywny abonament na notowania online, wyświetlamy notowania w czasie rzeczywistym. Jeśli nie masz aktywnego abonamentu, notowania mają 15-minutowe opóźnienie. Abonament możesz aktywować w każdej chwili wybierając link **AKTYWUJ NOTOWANIA ONLINE**.

Możesz wybrać 1 ofertę (bezpłatna) – wtedy widoczna jest tylko jedna najlepsza oferta kupna (zlecenia z najwyższym limitem kupna) i najlepsza oferta sprzedaży (zlecenia z najniższym limitem sprzedaży) dla każdego waloru, jaki wybierzesz do koszyka. Opłata za jedną najlepszą ofertę wynosi 0,00 zł.

Możesz też wybrać 5 ofert, czyli prezentację 5 najlepszych ofert kupna i sprzedaży dla każdego waloru w koszyku. Opłata za dostęp do 5 najlepszych ofert pobierana jest z góry za pełny miesiąc kalendarzowy funkcjonowania usługi.

Od dnia aktywowania usługi do końca miesiąca, w którym została ona aktywowana opłata nie jest pobierana. Podstawą do obliczenia wysokości ceny za dostęp do 5 najlepszych ofert jest skumulowany obrót z trzech miesięcy liczonych od dnia aktywowania usługi wstecz (zwyłączeniem tego dnia). Wartość obrotu nie uwzględnia transakcji na kontraktach terminowych.

W sekcji „Notowania” zawsze prezentujemy koszyk „**PORTFEL**”, w którego skład wchodzi walory, jakie masz na rachunku.

Ponadto prezentujemy 2 koszyki: „**WIG20**”, zawierający akcje wchodzące w skład indeksu WIG20 i „**ULUBIONE**”, zawierający walory, które sam ustawisz.

W tabeli notowań na „Pulpicie eMaklera” zawsze prezentujemy kolumny z nazwą waloru, oznaczeniem giełdy (pod nazwą waloru), kursem, walutą notowania (pod kursem), zmianą procentową w stosunku do kursu odniesienia i wartością obrotów w PLN.

Przełącznik **POKAŻ OFERTY/UKRYJ OFERTY** odpowiednio wstawi lub usuwa kolumny z najlepszymi ofertami kupna i sprzedaży dla walorów z koszyka.

Pod ikoną trzech kropek znajdziesz funkcje: **Kup, Sprzedaj, Profil spółki**. Każdą kolumnę możesz sortować rosnąco, malejąco, domyślnie. Domyślnie tabelę posortowaliśmy alfabetycznie wg nazw walorów.

Aby zobaczyć pełną tabelę notowań, notowania w formie kafli z wykresami lub notowania w osobnym oknie, kliknij w link **PEŁNE NOTOWANIA**.

NOTOWANIA ONLINE 18:05:52						PEŁNE NOTOWANIA	NOTOWANIA STATICA
PORTFEL WIG20 ULUBIONE						Pokaż oferty <input checked="" type="checkbox"/>	
WALOR	KURS	ZM %	LIMIT K	LIMIT S	OBRÓT		
TIBIT	432,00	-2,22	432,00	436,00	1 800 275		
ALLEGRO	64,8800	-2,99	64,8800	65,0900	73 704 888		
AMREST	30,32	-2,94	30,32	30,50	1 298 587		
ASSECOPOL	84,90	1,86	84,70	84,90	4 291 136		
CCC	115,50	-0,90	115,50	115,90	13 755 482		
CDPROJEKT	180,68	1,22	180,68	180,70	58 266 897		
CYFRPLSAT	34,92	-0,40	34,88	34,92	9 871 784		
ENEA	9,6200	0,42	9,6050	9,6200	2 133 375		
JSW	51,9800	5,22	51,9800	52,0000	78 934 578		

Ekran „Portfel” czyli co mam na rachunku

Ekran „Portfel” prezentuje pełne informacje o stanie rachunku. Pod nazwą ekranu jest nazwa i stan rachunku powiązanego z eMaklerem, a w prawym górnym rogu wycena walorów i zysk/strata na walorach, które masz aktualnie w portfelu (bez kontraktów terminowych).

Niżej, w formie graficznej prezentujemy skład portfela (procentowy udział w portfelu poszczególnych typów walorów). Ze względu na specyfikę kontraktów terminowych, ta grafika ich nie uwzględnia.

W tabeli prezentujemy:

- nazwę waloru i oznaczenie giełdy
- liczbę dostępnych (niezablokowanych) do sprzedaży walorów,
- liczbę zablokowanych walorów (obok kłódeczki),
- kurs walorów:
 - dla walorów notowanych na polskiej giełdzie – kurs bieżący, jeśli trwa sesja lub kurs zamknięcia z ostatniej sesji, na której był wyznaczony kurs danego waloru
 - dla walorów notowanych na giełdach zagranicznych – ostatni znany kurs zamknięcia
- średni koszt nabycia uwzględniający prowizję
- zysk/stratę w PLN i % na posiadanych walorach
- wartość poszczególnych walorów
- wartość portfela. Wartość portfela nie uwzględnia kontraktów terminowych.
- przy prawach poboru, w trakcie trwania zapisów na akcje nowej emisji w ramach wykonania tych praw poboru, prezentujemy ikonkę, która ma przypominać o zapisach

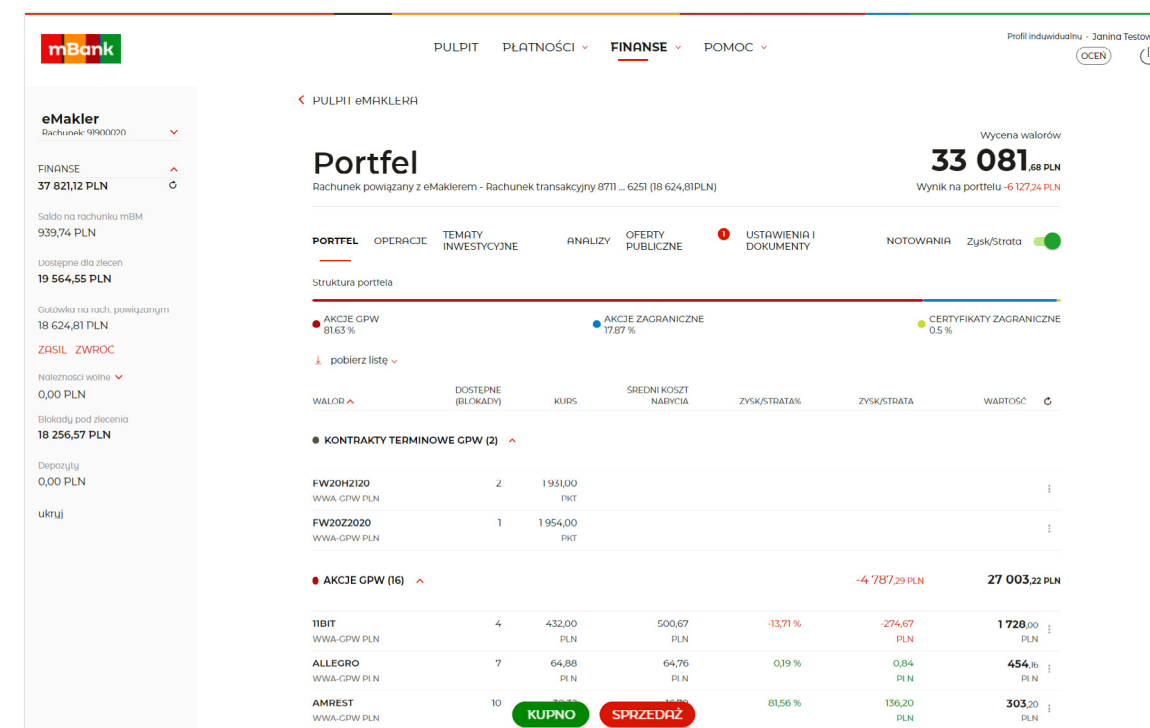



Możesz wyłączyć prezentację **zysku/straty** przełącznikiem **ZYSK/STRATA** 

Jeśli trwają zapisy na **akcje nowej emisji** w ramach wykonania prawa poboru, które masz na rachunku, przy nazwie tego prawa poboru pojawi się ikonka , żeby nie umknął Ci termin zapisów.

O zapisach na akcje z prawem poboru informujemy także na kaflach w lewym panelu eMaklera.

Listę walorów poszczególnych typów możesz dowolnie związać i rozwijać za pomocą czerwonego dzióbka przy nazwie każdego typu waloru.

Każdą kolumnę możesz sortować rosnąco, malejąco, domyślnie. Domyślnie tabelę posortowaliśmy alfabetycznie wg nazw walorów.

Klikając w wiersz lub pod ikoną trzech kropek w **SZCZEGÓŁY** rozwijasz szczegóły waloru, gdzie prezentujemy kod ISIN waloru, aktualne oferty kupna i sprzedaży z karnetu giełdowego oraz wykres waloru (pod ikonką  ).

Wykres waloru w portfelu

Pod ikonką   w szczegółach waloru prezentujemy wykres waloru.

Możesz wybrać różny zakres czasowy wykresu:

- 1 dzień (gdzie jest wykres z interwałem 5-minutowym, co oznacza, że na wykresie prezentujemy wartości kursu z zakończenia każdego 5-minutowego okresu, a w słupach pod wykresem, wolumen w tych okresach)
- 1 miesiąc (interwał 1-dniowy)
- 3 miesiące (interwał 1-dniowy)
- 6 miesięcy
- 1 rok (interwał 1-tygodniowy)
- 3 lata (interwał 1 miesiąc)

Na wykresie prezentujemy transakcje, które zawarłeś na walorze. Zielone kółka z plusem oznaczają okresy z przewagą liczby kupionych walorów, czerwone kółka z minusem oznaczają okresy z przewagą liczby sprzedanych walorów, szare kółka ze znakiem równości oznaczają okresy z taką samą liczbą kupionych i sprzedanych walorów.

Kółko pojedyncze oznacza jedną transakcję, kółko wielokrotne oznacza więcej niż jedną transakcję. Klikając w kółko wywołasz kafelek prezentujący transakcje kryjące się pod tym kółkiem. Możesz usunąć kółka z wykresu przełącznikiem **TRANSAKcje** 

Przesuwając kursorem po wykresie wywołujesz kafelki z datą, kursem i wolumenem w danym punkcie.

Po lewej stronie wykresu jest kafelek z wartością **średniego kosztu nabycia** i zmiany % wraz z przerywaną linią na poziomie średniego kosztu nabycia waloru.

Z prawej strony wykresu jest kafelek z aktualnym **kursem waloru** i zmianą % od kursu odniesienia. W przypadku kiedy zmiana % na kafelkach jest dodatnia, kafelki są zielone, jeśli jest ujemna, są czerwone, a w przypadku braku zmiany %, szare. Jeżeli na danym walorze masz zlecenia bieżące i / lub transakcje bieżące, ich listę pokażemy w szczegółach waloru.

Pod ikoną trzech kropek na końcu wiersza znajdziesz funkcje: **Szczegóły, Kup, Sprzedaj, Profil spółki**.

Portfel możesz pobrać w pliku CSV lub PDF wybierając przycisk **„pobierz listę”**, który jest nad składem portfela, po lewej stronie.

Prezentacja zysku/straty

Przełącznik **ZYSK/STRATA** , który jest nad składem portfela, po prawej stronie umożliwia ukrycie lub wyświetlenie danych na temat zysku/straty na posiadanych walorach i na całym portfelu. Ostatnia pozycja przełącznika zostanie zapamiętana w pamięci komputera, na którym się zalogowałeś.

Wyliczenia są dokonywane na bieżąco na podstawie transakcji giełdowych zawartych za pośrednictwem usługi eMakler i są aktualizowane po odświeżeniu zakładki **„Portfel”**. Dodatkowo, w wyliczeniach są uwzględniane koszty nabycia papierów wartościowych zaksięgowanych na rachunku w inny sposób niż w wyniku transakcji giełdowych (np. zakup akcji w ramach wykonania praw poboru, transfer z innego biura maklerskiego, zdeponowanie papierów, niektóre oferty publiczne, scalenia akcji).

Uwzględnienie kosztów nabycia papierów wartościowych zaksięgowanych na rachunku w inny sposób niż w wyniku transakcji giełdowych może następować z opóźnieniem. Zysk/strata na całym portfelu nie uwzględnia zysku/straty na kontraktach terminowych.

Wyceny historyczne portfela

Pod tabelą ze składem portfela znajdziesz link **WYCENY HISTORYCZNE**, który przeniesie Cię do strony z listą historycznych stanów rachunku.

Kliknięcie w wiersz powoduje wyświetlenie stanu rachunku na koniec wybranego przez Ciebie dnia. Na historycznym stanie rachunku nie prezentujemy szczegółów walorów.

Zarówno listę z wybranego przez Ciebie okresu, jaki i poszczególne, historyczne stany rachunku możesz pobrać w pliku CSV lub PDF wybierając przycisk **„pobierz listę”**.



Pulpit



Portfel



Operacje



Oferty



Ustawienia



Notowania



Zlecenia



Rachunek

Ekran „Operacje”

czyli jakie złożyłem zlecenia, jakie zawarłem transakcje, jakie złożyłem zapisy z prawem poboru, co się działo na moim rachunku pieniężnym, ile zarobiłem lub straciłem na kontraktach terminowych

Ekran „Operacje” prezentuje listy:

- zleceń (bieżące i historyczne)
- transakcji (bieżące i historyczne)
- zapisów na emisje z prawem poboru (bieżące i historyczne)
- operacji finansowych, jako „historia finansowa” (brak bieżącej, prezentujemy tylko historyczne)
- wyniki na kontraktach (tylko historyczne i tylko dla klientów z aktywną usługą Instrumentów pochodnych)

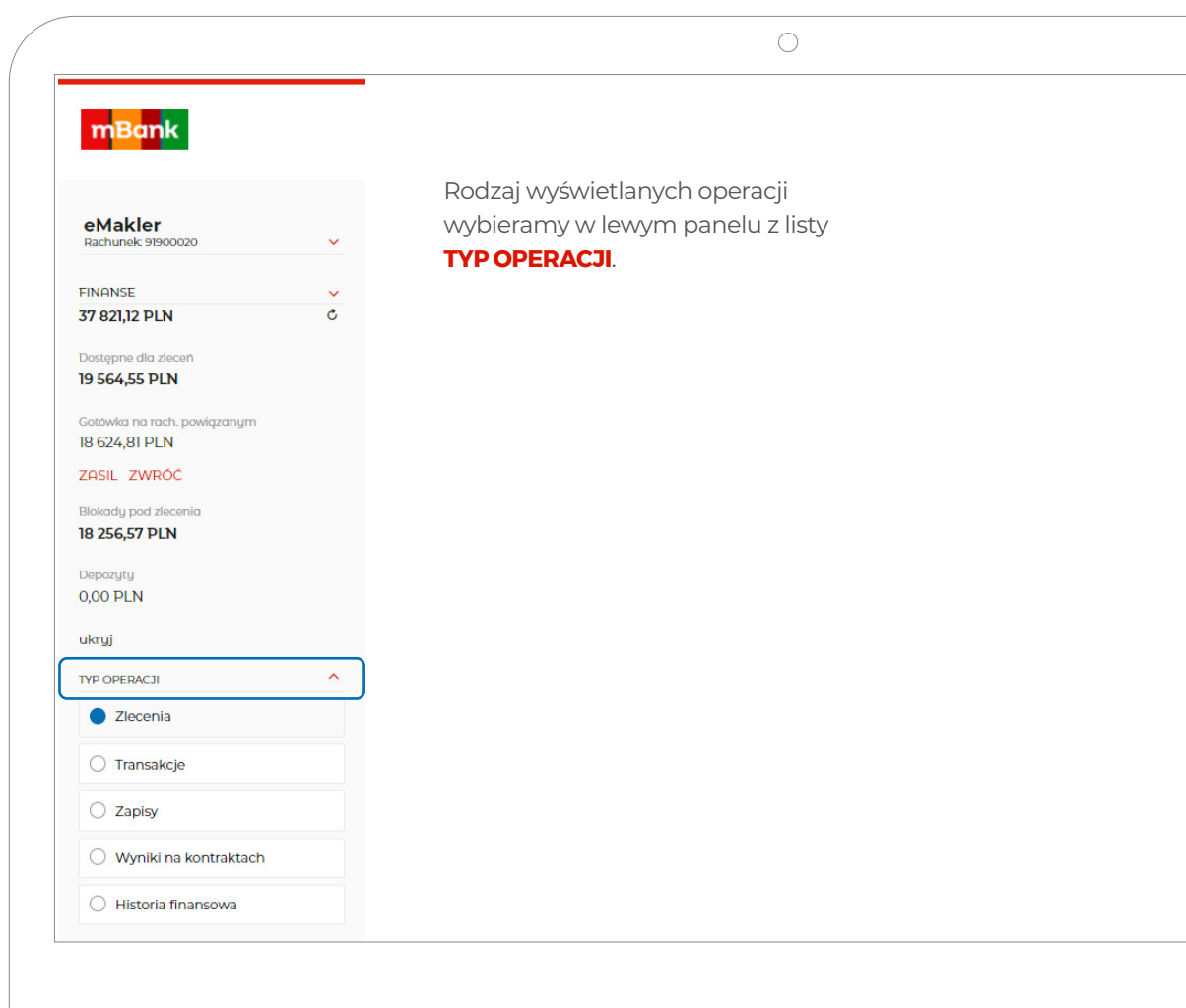

Zlecenia

Po wejściu w ekran „Operacje” domyślnie wyświetlamy zakładkę „Zlecenia”, a w niej Twoje zlecenia bieżące, czyli te złożone w bieżącym dniu lub wcześniej, ale nadal aktywne.

Pod listą zleceń bieżących jest domyślnie zwinięta lista zleceń historycznych, czyli złożonych do końca poprzedniego dnia, którą można rozwinąć i zwinąć czerwonym dzióbkiem.

W nawiasach przy nazwach list „Zlecenia bieżące” i „Zlecenia historyczne” są odpowiednio: liczba wszystkich zleceń bieżących i liczba zleceń historycznych w ustawionym okresie wyszukiwania (dla historycznych domyślnie ustawiony jest 1 rok).

Na obu listach zleceń (bieżących i historycznych) prezentujemy te same dane z wyjątkiem ostatniej kolumny:

- stan zlecenia
- nazwa waloru i oznaczenie giełdy
- strona zlecenia (kupno lub sprzedaż)
- liczba po redukcji
- limit ceny i walutę, w której został określony
- limit aktywacji i walutę, w której został określony
- ważność zlecenia (na liście zleceń bieżących)
- data zlecenia (data złożenia zlecenia, na liście zleceń historycznych)
- ikonę trzech kropek, a pod nią funkcje zależne od stanu zlecenia

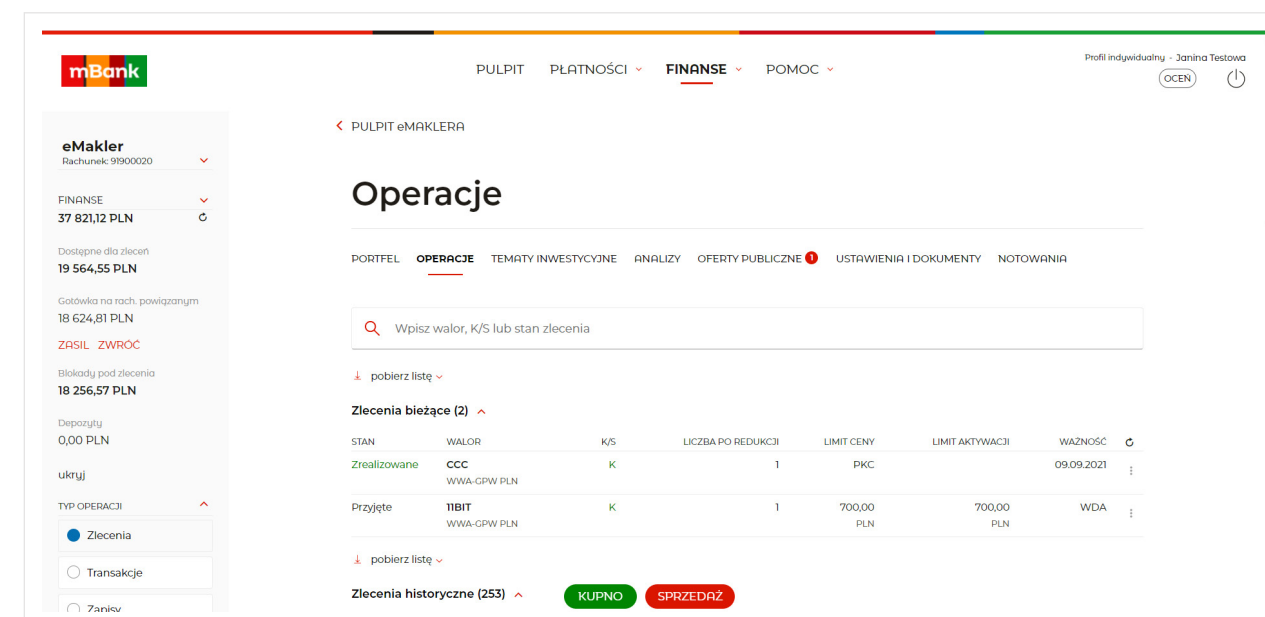

Więcej danych o zleceniach znajdziesz w ich szczegółach. Są to:

- **kod ISIN** – kod waloru w KDPW
- **numer zlecenia**
- **numer dyspozycji** – numer dyspozycji, na podstawie której wystawiono zlecenie
- **liczba po redukcji** – liczba walorów w zleceniu po ewentualnej redukcji wynikającej z braku środków na pokrycie zlecenia w całości
- **liczba zrealizowana** – ile walorów w tym zleceniu zostało już zrealizowane
- **data zlecenia** – data złożenia zlecenia, w szczegółach zleceń bieżących
- **godzina zlecenia**
- **godzina złożenia zlecenia**, w szczegółach zleceń bieżących
- **data sesji** – data pierwszej sesji, na której zlecenie obowiązuje
- **wartość zlecenia z prowizją w PLN**
- **ważność zlecenia**
- **powód odrzucenia zlecenia**, w szczegółach zleceń w statusie Odrzucone
- **link RAPORT** – raport realizacji zlecenia, dostępny tylko w szczegółach zleceń historycznych, które są w statusie Zrealizowane lub Częściowo zrealizowane

Przyjęte	11BIT	K	1	700,00	700,00	WDA
WWA-GPW PLN						
ISIN	PL11BTS00015	Liczba zlecona	1	Data zlecenia	16.06.2021	Wartość zlecenia z prowizją
Numer zlecenia	69565666	Liczba zrealizowana	0	Godzina zlecenia	16:24:21	705,00 PLN
Numer dyspozycji	76110878			Data sesji	16.06.2021	

POWTÓRZ MODYFIKUJ ANULUJ

Jeśli modyfikowałeś zlecenie, historię modyfikacji znajdziesz również w szczegółach zlecenia. Prezentujemy tam kolejne postacie zlecenia począwszy od pierwotnej (tej z numerem porządkowym 0). Z numerem 1 jest postać zlecenia po pierwszej modyfikacji, z numerem 2, po drugiej modyfikacji, itd. Ostatnia postać zlecenia w stanie „Zatwierdzona” powinna mieć takie same parametry, jak aktualne zlecenie na liście zleceń.

Na historii modyfikacji pokazujemy:

- **numer modyfikacji** – z numerem 0 jest pierwotne zlecenie, z numerem 1 zlecenie po pierwszej modyfikacji, itd.
- **liczbę zleconą** – tę wartość możesz zmodyfikować
- **liczbę po redukcji** – ponieważ możesz nie mieć wystarczających środków na pokrycie całości wartości zlecenia po modyfikacji, jeżeli zwiększasz liczbę walorów w zleceniu lub limit ceny
- **limit ceny** – tę wartość możesz zmodyfikować
- **limit aktywacji** – tę wartość możesz zmodyfikować
- **stan modyfikacji** – dzięki temu wiesz, czy modyfikacja została przyjęta (Zatwierdzona), czy nie (Odrzucona)
- **czas modyfikacji** – data i godzina wprowadzenia modyfikacji Modyfikując zlecenie możesz także zmienić termin ważności zlecenia. Tę wartość prezentujemy po modyfikacji na liście zleceń bieżących.

Anulowane	KGHM	5	10	513,00	27.08.2021
WWA-GPW PLN					
ISIN	PLKGHM000017	Liczba zlecona	10	Data sesji	27.08.2021
Numer zlecenia	69593545			Ważność zlecenia	27.08.2021
Numer dyspozycji	76135039				
					Wartość zlecenia z prowizją
					5 130,00 PLN

Lista modyfikacji zlecenia (2)

NR	STAN	LICZBA ZLECONA	LICZBA PO REDUKCJI	LIMIT CENY	LIMIT AKTYWACJI	CZAS
0		15	15			27.08.2021 10:59:31
1	Zatwierdzona	10	10			27.08.2021 10:59:52
2	Zatwierdzona	10	10			27.08.2021 11:00:32

POWTÓRZ

W eMaklerze możesz zmodyfikować:

- **ważność zlecenia** zgodnie z poniższą tabelą
- **liczbę papierów** (zwiększenie liczby spowoduje utratę priorytetu czasu przyjęcia do systemu giełdowego)
- **limit ceny** (zmiana limitu lub oznaczenie limitu ceny lub zmiana z limitu na PKC, PCR spowoduje utratę priorytetu czasu przyjęcia do systemu giełdowego)
- **limit aktywacji** (zmiana lub oznaczenie limitu aktywacji spowoduje utratę priorytetu czasu przyjęcia do systemu giełdowego)

W ramach jednej dyspozycji modyfikacji można zmienić jeden lub więcej parametrów. Modyfikacji nie podlegają dodatkowe, określone wcześniej, warunki zlecenia – WUJ i MWW oraz nie możesz oznaczyć, zmienić lub usunąć dodatkowego limitu w zleceniu PEG.

Pod ikoną trzech kropek znajdują się funkcje stosowne do stanu i rodzaju zlecenia. I tak:

- na zleceniach przyjętych, przyjętych zredukowanych i częściowo zrealizowanych, czyli takich, które można jeszcze zmodyfikować i anulować, są przyciski: **Szczegóły, Powtórz, Modyfikuj i Anuluj**
- na zleceniach odrzuconych, anulowanych, zamkniętych i zrealizowanych, czyli takich, które już nie są aktywne, a co za tym idzie nie można ich zmodyfikować, ani anulować, są przyciski: **Szczegóły i Powtórz**
- na zleceniach (zapisach) na papiery w ofercie publicznej jest tylko przycisk **Szczegóły**, ponieważ tych zleceń nie można powtórzyć, modyfikować i anulować.

Poszczególne stany zleceń oznaczają:

- **Przyjęte** – zlecenie zarejestrowane i oczekujące na realizację
- **Przyjęte Zredukowane** – zlecenie zarejestrowane i oczekujące na realizację, ale ze względu na brak środków na pokrycie całości wartości zlecenia, zostało ono zredukowane do wysokości dostępnych środków
- **Częściowo zrealizowane** – zlecenie zostało w części zrealizowane, pozostała, niezrealizowana część oczekuje na realizację, zlecenie w niezrealizowanej części jest aktywne

- **Zrealizowane** – zlecenie zostało zrealizowane w całości lub w części. Liczbę, w jakiej zostało zrealizowane, prezentujemy w szczegółach zlecenia.
- **Zamknięte** – zlecenie nie zostało zrealizowane, wygasło z powodu przekroczenia terminu ważności i zostało zamknięte
- **Anulowane** – zlecenie zostało anulowane przez użytkownika
- **Odrzucone** – zlecenie zostało odrzucone przez system giełdowy lub system mBanku. Powód odrzucenia zlecenia jest prezentowany w szczegółach zlecenia.

Każdą kolumnę możesz sortować rosnąco, malejąco, domyślnie klikając w etykietę kolumny. Domyślnie tabelę posortowaliśmy wg czasu złożenia zlecenia (najnowsze na górze listy).

Zarówno listę zleceń bieżących, jak i historycznych możesz pobrać w pliku CSV lub PDF wybierając przycisk [pobierz listę](#).

Operacje

PORTFEL **OPERACJE** TEMATY INWESTYCYJNE ANALIZY OFERTY PUBLICZNE 1 USTAWIENIA I DOKUMENTY NOTOWANIA

Wpisz walor, K/S lub stan zlecenia

[pobierz listę](#)

Zlecenia bieżące (2)

STAN	WALOR	K/S	LICZBA PO REDUKCJI	LIMIT CENY	LIMIT AKTYWACJI	WAŻNOŚĆ
Zrealizowane	CCC WWA-GPW PLN	K	1	PKC		09.09.2021
Przyjęte	11BIT WWA-GPW PLN	K	1	700,00 PLN		

[pobierz listę](#)

Zlecenia historyczne (253)

STAN	WALOR	K/S	LICZBA PO REDUKCJI	LIMIT CENY	LIMIT AKTYWACJI	DATA ZLECENIA
Zrealizowane	KGHM WWA-GPW PLN	S	1	513,00 PLN		
Zamknięte	ERBUD WWA-GPW PLN	K	1	1,00 PLN		27.08.2021

Context menu: SZCZEGÓŁY, POWTÓRZ, MODYFIKUJ, ANULUJ

Buttons: KUPNO, SPRZEDAŻ

W lewym panelu możesz wybrać filtry, wg których będą wyświetlane dane na obu listach. Dostępne filtry:

- **Okres** – okres, w którym było złożone zlecenie
- **Rodzaj waloru** – akcje, certyfikaty, obligacje, prawa poboru, warranty, kontrakty terminowe – można wybrać tylko jeden rodzaj waloru do filtru
- **Rodzaj operacji** – Kupno lub Sprzedaż
- **Walor** – nazwa konkretnego waloru. Wybierz z listy wpisując początkowe litery nazwy waloru.

WYCZYŚĆ
OKRES
RODZAJ WALORU
RODZAJ OPERACJI
WALOR

Jeśli chcesz zrezygnować z filtru na Rodzaj waloru lub na Rodzaj operacji, naciśnij link **WYCZYŚĆ** nad filtrami i wybierz filtry ponownie. **WYCZYŚĆ** usuwa wszystkie filtry (oprócz Typu operacji).

Jeśli chcesz zmienić filtr, zaznacz nową wartość, bez czyszczenia filtrów.

Do wyszukiwania zleceń służy też wyszukiwarka nad listą zleceń.

Aby wyszukać zlecenie wystarczy wpisać odpowiednią frazę, np.: początek nazwy waloru, statusu zlecenia, nazwę giełdy np. GPW lub XETRA, limit itp.

Operacje

PORTFEL **OPERACJE** TEMATY INWESTYCYJNE ANALIZY OFERTY PUBLICZNE 1 USTAWIENIA I DOKUMENTY NOTOWANIA

Wpisz walor, K/S lub stan zlecenia

[pobierz listę](#)

Zlecenia bieżące (1)

STAN	WALOR	K/S	LICZBA PO REDUKCJI	LIMIT CENY	LIMIT AKTYWACJI	WAŻNOŚĆ
Przyjęte	11BIT WWA-GPW PLN	K	1	700,00 PLN	700,00 PLN	WDA

[pobierz listę](#)

Zlecenia historyczne (18)

STAN	WALOR	K/S	LICZBA PO REDUKCJI	LIMIT CENY	LIMIT AKTYWACJI	DATA ZLECENIA
Odrzucone	11BIT WWA-GPW PLN	K	0	482,00 PLN		16.06.2021
Przyjęte	11BIT WWA-GPW PLN	K	1	700,00 PLN		16.06.2021
Odrzucone	11BIT WWA-GPW PLN	K	0	22 222 200,00 PLN		16.06.2021

Buttons: KUPNO, SPRZEDAŻ

Transakcje

Aby wyświetlić listę transakcji, wybierz w lewym panelu z listy **TYP OPERACJI** pozycję „**Transakcje**”.

Jako pierwsze prezentujemy transakcje bieżące, czyli te zawarte na sesji w bieżącym dniu.

Pod listą transakcji bieżących jest domyślnie zwinięta lista transakcji historycznych, czyli zawartych do końca poprzedniego dnia, którą można rozwinąć i zwinąć czerwonym dzióbkiem.

W nawiasach przy nazwach list „**Transakcje bieżące**” i „**Transakcje historyczne**” są odpowiednio: liczba wszystkich transakcji bieżących i liczba transakcji historycznych w ustawionym okresie wyszukiwania (dla historycznych domyślnie ustawiony jest 1 rok).

Na obu listach transakcji (bieżących i historycznych) prezentujemy te same dane:

- **czas transakcji** – data i godzina zawarcia transakcji
- **nazwa waloru** i oznaczenie giełdy

- **strona zlecenia** (kupno lub sprzedaż)
- **liczba walorów** kupionych/sprzedanych w ramach transakcji
- **kurs i waluta transakcji** – kurs po jakim została zawarta transakcja i waluta, w jakiej transakcja została zawarta
- **wartość transakcji** w PLN, bez prowizji (dla transakcji na papierach z giełd zagranicznych też w PLN)
- **ikonę trzech kropek** – klikając w ikonę znajdziesz link do szczegółów transakcji

Operacje

PORTFEL **OPERACJE** TEMATY INWESTYCYJNE ANALIZY OFERTY PUBLICZNE 1 USTAWIENIA I DOKUMENTY NOTOWANIA

Wpisz walor, K/S lub stan zlecenia

pobierz listę

Transakcje bieżące (2)

CZAS	WALOR	K/S	LICZBA	KURS	WARTOŚĆ
27.10.2021 09:09:51	CDDPROJEKT WWA-GPW PLN	K	5	192,66 PLN	963,30 PLN
27.10.2021 09:08:49	ALLEGRO WWA-GPW PLN	K	2	110,30 PLN	220,60 PLN

Podsumowanie widocznych operacji (2)

1 183,90 PLN



pobierz listę

Transakcje historyczne (20)

CZAS	WALOR	K/S	LICZBA	KURS	PROWIZJA	WARTOŚĆ
14.10.2021 08:45:00	FW20Z2120 WWA-GPW PLN	S	1	2 352,00 PKT	15,00 PLN	47 040,00 PLN
13.10.2021 08:54:32	FW20Z2120 WWA-GPW PLN	S	1	2 350,00 PKT	15,00 PLN	47 000,00 PLN
05.10.2021 10:06:59	ALLEGRO WWA-GPW PLN	K	3	107,24 PLN	5,00 PLN	321,72 PLN
05.10.2021 10:05:57	ALLEGRO WWA-GPW PLN	K	3	107,24 PLN	5,00 PLN	321,72 PLN

Więcej danych o transakcjach znajdziesz w ich szczegółach (kliknij w wiersz lub ikonę trzech kropek). Są to:

- **kod ISIN** – kod waloru w KDPW
- **numer zlecenia**, na podstawie którego została zawarta transakcja
- **data sesji zlecenia**
- **data pierwszej sesji**, na której obowiązywało, na podstawie którego została zawarta transakcja
- **prowizja**, jaka została pobrana od tej transakcji w PLN
- **wartość transakcji** bez prowizji w PLN
- **kurs przewalutowania** w przypadku transakcji na giełdzie zagranicznej
link **POBIERZ RAPORT** – pod tym linkiem możesz pobrać w jednym dokumencie potwierdzenie wykonania wszystkich zleceń z dnia, w którym została zawarta dana transakcja

W szczegółach transakcji bieżących prezentujemy także wykres waloru pod ikoną  , z zaznaczonymi transakcjami, (opis wykresu w rozdziale Portfel).

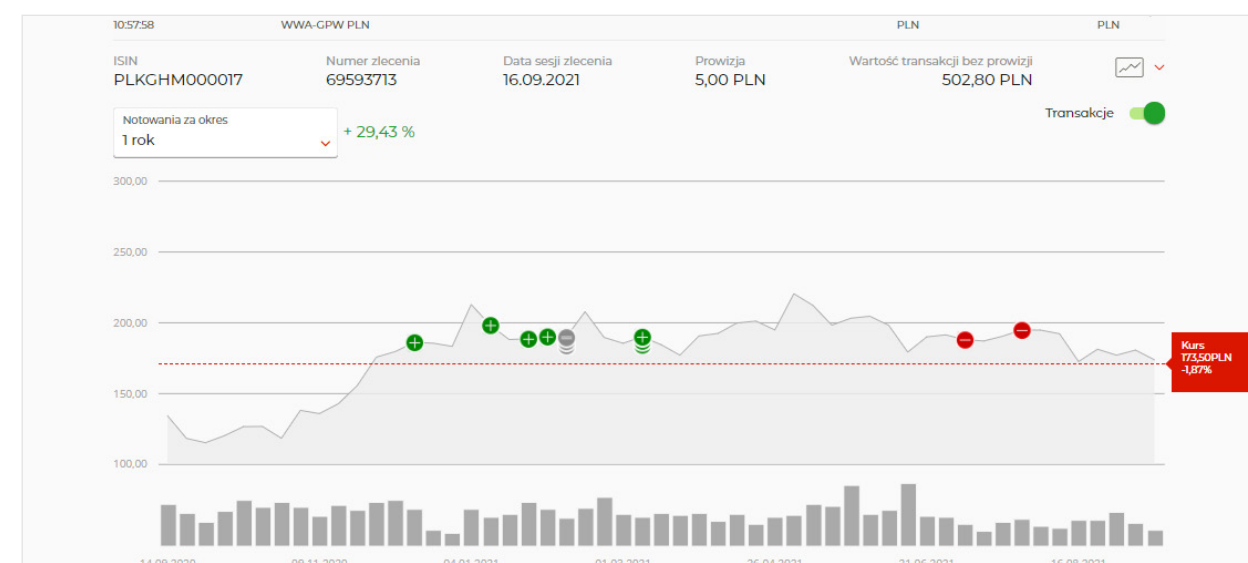

Pod obiema listami jest suma wartości widocznych na liście transakcji.

Każdą kolumnę możesz sortować rosnąco, malejąco, domyślnie. Domyślnie tabelę posortowaliśmy wg czasu zawarcia transakcji (najnowsze na górze listy).

Zarówno listę transakcji bieżących, jak i historycznych możesz pobrać w pliku CSV lub PDF wybierając przycisk

W lewym panelu możesz wybrać filtry, wg których będą wyświetlane dane na obu listach. Dostępne filtry:

- **Okres** – okres, w którym była zawarta transakcja
- **Rodzaj waloru** – akcje, certyfikaty, obligacje, prawa poboru, warranty, kontrakty terminowe – można wybrać tylko jeden rodzaj waloru do filtru
- **Rodzaj operacji** – Kupno lub Sprzedaż
- **Walor** – nazwa konkretnego waloru. Wybierz z listy wpisując początkowe litery nazwy waloru.

WYCZYŚĆ

OKRES 

RODZAJ WALORU 

RODZAJ OPERACJI 

WALOR 

Jeśli chcesz zrezygnować z filtru na Rodzaj waloru lub na Rodzaj operacji, naciśnij link **WYCZYŚĆ** nad filtrami i wybierz filtry ponownie. **WYCZYŚĆ** usuwa wszystkie filtry (oprócz Typu operacji).

Jeśli chcesz zmienić filtr, zaznacz nową wartość, bez czyszczenia filtrów.

Do wyszukiwania transakcji służy też wyszukiwarka nad listą transakcji. Aby wyszukać transakcje wystarczy wpisać odpowiednią frazę, np.: początek nazwy waloru, nazwę giełdy GPW lub XETRA, kurs, wartość itp

Operacje

PORTFEL **OPERACJE** TEMATY INWESTYCYJNE ANALIZY OFERTY PUBLICZNE USTAWIENIA I DOKUMENTY NOTOWANIA

all

pobierz listę

Transakcje bieżące (1)

CZAS	WALOR	K/S	LICZBA	KURS	WARTOŚĆ
27.10.2021 09:08:49	ALLEGRO WWA-GPW PLN	K	2	110,30 PLN	220,60 PLN

Podsumowanie widocznych operacji (1)

1 183,90 PLN

pobierz listę

Transakcje historyczne (2)

CZAS	WALOR	K/S	LICZBA	KURS	PROWIZJA	WARTOŚĆ
05.10.2021 10:06:59	ALLEGRO WWA-GPW PLN	K	3	107,24 PLN	5,00 PLN	321,72 PLN
05.10.2021 10:05:37	ALLEGRO WWA-GPW PLN	K	3	107,24 PLN	5,00 PLN	321,72 PLN

Podsumowanie widocznych operacji (2)

643,44 PLN

Zapisy

Aby wyświetlić listę zapisów na akcje w ramach prawa poboru, wybierz w lewym panelu z listy **TYP OPERACJI** pozycję „Zapisy”.

Jako pierwsze prezentujemy zapisy bieżące, czyli te złożone na sesji w bieżącym dniu oraz te, dla których jeszcze nie dokonano przydziału akcji. Pod listą zapisów bieżących jest domyślnie zwinięta lista zapisów historycznych, czyli złożonych dla zakończonych już emisji, którą można rozwinąć i zwinąć czerwonym dzióbkiem.

W nawiasach przy nazwach list „Zapisy bieżące” i „Zapisy historyczne” są odpowiednio: liczba wszystkich zapisów bieżących i liczba zapisów historycznych w ustawionym okresie wyszukiwania (dla historycznych domyślnie ustawiony jest 1 rok).

Na obu listach zapisów (bieżących i historycznych) prezentujemy te same dane:

- **czas zapisu** – data i godzina zapisu
- **nazwa waloru** i oznaczenie giełdy
- **liczba złożona** – liczba akcji, jaka była wpisana w zapisie
- **liczba po redukcji** – liczba akcji, jaka pozostała w zapisie w przypadku braku środków na pokrycie całości zapisu
- **cena** – cena emisyjna w PLN - rodzaj zapisu – podstawowy lub dodatkowy, jeżeli z jakiegoś powodu zapis został odrzucony, w kolumnie Rodzaj zapisu wyświetlamy „Odrzucony”.
- **stan zapisu** – tylko dla zapisów historycznych
- **ikonę trzech kropek** – klikając w ikonę znajdziesz link do szczegółów zapisu. W szczególności możesz też wejść klikając w wiersz.

Operacje

PORTFEL **OPERACJE** TEMATY INWESTYCYJNE ANALIZY OFERTY PUBLICZNE USTAWIENIA I DOKUMENTY NOTOWANIA

Wpisz frazę z zapisów

Brak zapisów bieżących

pobierz listę

Zapisy historyczne (14)

CZAS ZAPISU	NAZWA PAPIERU	LICZBA ZŁOŻONA	LICZBA PO REDUKCJI	CENA	RODZAJ ZAPISU	STAN ZAPISU
28.11.2012 19:39:21	URSUS-PNE WWA-GPW PLN	58000	58000	2,00 PLN	Dodatkowy	Wprowadzone
16.05.2012 09:06:20	SIMPLE-PNE WWA-GPW PLN	1	1	2,00 PLN	Podstawowy	Wprowadzone
16.05.2012 09:06:08	SIMPLE-PNE WWA-GPW PLN	79000	79000	2,00 PLN	Dodatkowy	Wprowadzone
03.04.2012 20:58:59	BOMI-PNE WWA-GPW PLN	108600	108600	0,92 PLN	Dodatkowy	Wprowadzone
20.12.2011 10:55:38	FOREVERPNENC WWA-GPW PLN	1	0	0,00 PLN	Dodatkowy	Odrzucone
16.12.2011 15:16:36	FOREVERPNENC WWA-GPW PLN	1	0	0,00 PLN	Dodatkowy	Odrzucone
01.07.2011 17:04:38	BRSZW-PNE WWA-GPW PLN	1600000	1600000	0,10 PLN	Dodatkowy	Wprowadzone
16.06.2011 09:36:10	BRSZW-PNE WWA-GPW PLN	1	1	0,10 PLN	Podstawowy	Wprowadzone
16.06.2011 09:22:34	BRSZW-PNE WWA-GPW PLN	0	1	0,00 PLN	Podstawowy	Odrzucone
15.04.2011 11:28:02	FRENT-PP-PNE WWA-GPW PLN	300000	300000	0,40 PLN	Dodatkowy	Wprowadzone
15.04.2011 08:46:39	FRENT-PP-PNE WWA-GPW PLN	7	7	0,40 PLN	Podstawowy	Wprowadzone
29.11.2010 13:21:34	BORYSZEW-PNE WWA-GPW PLN	1706000	1706000	0,10 PLN	Dodatkowy	Wprowadzone

Więcej danych o zapisach znajdziesz w ich szczegółach (kliknij w wiersz lub ikonę trzech kropek). Są to:

- kod ISIN – kod waloru w KDPW
- numer dyspozycji
- numer zapisu

Do wyszukiwania zapisów służy też wyszukiwarka nad listą zapisów. Aby wyszukać zapis wystarczy wpisać odpowiednią frazę, np.: początek nazwy waloru.

Zapisy historyczne (3) ^						
CZAS ZAPISU	NAZWA PAPIERU	LICZBA ZŁOŻONA	LICZBA PO REDUKCJI	CENA	RODZAJ ZAPISU	STAN ZAPISU
01.07.2011 17:04:38	BRZSW-PNE WWA-GPW PLN	1600000	1600000	0,10 PLN	Dodatkowy	Wprowadzone
16.06.2011 09:36:10	BRZSW-PNE WWA-GPW PLN	1	1	0,10 PLN	Podstawowy	Wprowadzone
16.06.2011 09:22:34	BRZSW-PNE WWA-GPW PLN	0	1	0,00 PLN	Podstawowy	Odrzucone

Każdą kolumnę możesz sortować rosnąco, malejąco, domyślnie.
Domyślnie tabelę posortowaliśmy wg czasu złożenia zapisu (najnowsze na górze listy).

Zarówno listę zapisów bieżących, jak i historycznych możesz pobrać w pliku CSV lub PDF wybierając przycisk „**pobierz listę**”.

W lewym panelu możesz wybrać filtry, wg których będą wyświetlane dane na obu listach.
Dostępne filtry:

- **Okres** – okres, w którym był złożony zapis
- **Rodzaj zapisu** – podstawowy, dodatkowy lub odrzucony

TYP OPERACJI ^

Zlecenia

Transakcje

Zapisy

Wyniki na kontraktach

Historia finansowa

WYCZYŚĆ

OKRES ▾

RODZAJ ZAPISU ▾

Jeśli chcesz zrezygnować z filtru na Rodzaj waloru lub na Rodzaj operacji, naciśnij link **WYCZYŚĆ** nad filtrami i wybierz filtry ponownie. **WYCZYŚĆ** usuwa wszystkie filtry (oprócz Typu operacji).

Jeśli chcesz zmienić filtr, zaznacz nową wartość, bez czyszczenia filtrów.

Do wyszukiwania zapisów służy też wyszukiwarka nad listą zapisów. Aby wyszukać zapis wystarczy wpisać odpowiednią frazę, np.: początek nazwy waloru, rodzaj zapisu, datę itp.

Operacje

PORTFEL **OPERACJE** TEMATY INWESTYCYJNE ANALIZY OFERTY PUBLICZNE USTAWIENIA I DOKUMENTY NOTOWANIA

Brak zapisów bieżących

pobierz listę ▾

Zapisy historyczne (3) ^						
CZAS ZAPISU	NAZWA PAPIERU	LICZBA ZŁOŻONA	LICZBA PO REDUKCJI	CENA	RODZAJ ZAPISU	STAN ZAPISU
01.07.2011 17:04:38	BRZSW-PNE WWA-GPW PLN	1600000	1600000	0,10 PLN	Dodatkowy	Wprowadzone
16.06.2011 09:36:10	BRZSW-PNE WWA-GPW PLN	1	1	0,10 PLN	Podstawowy	Wprowadzone
16.06.2011 09:22:34	BRZSW-PNE WWA-GPW PLN	0	1	0,00 PLN	Podstawowy	Odrzucone

Historia finansowa

Historia finansowa prezentuje operacje na rachunku pieniężnym, który jest częścią rachunku inwestycyjnego otwartego na potrzeby usługi eMakler. Są to głównie operacje dotyczące składanych zleceń, ich modyfikacji i anulacji, wpływu dywidend, odsetek, wykupów funduszy zamkniętych i obligacji, pobranych podatków itp.

Zawiera ona tylko operacje wykonane do końca dnia poprzedniego. Na przykład jeśli w dniu D przypada wypłata dywidendy, to w dniu D otrzymasz jej kwotę netto na rachunek powiązany z eMaklerem, ale szczegóły tej operacji, czyli kwotę brutto i pobrany podatek, zobaczysz w historii finansowej dopiero w dniu D+1.

Aby wyświetlić listę operacji finansowych, wybierz w lewym panelu z listy **TYP OPERACJI** pozycję **„Historia finansowa”**.

W nawiasie przy nazwie listy **„Historia finansowa”** jest liczba wszystkich operacji finansowych w ustawionym okresie wyszukiwania (dla historycznych domyślnie ustawiony jest 1 rok).

Prezentujemy w niej:

- datę i godzinę operacji
- opis operacji
- kwotę operacji

Dodatkowo nad listą operacji są 4 kafle, dzięki którym w ustawionym zakresie czasowym łatwo znajdziesz interesujące pozycje dotyczące:

- dywidend
- wykupów funduszy zamkniętych i obligacji
- odsetek od obligacji
- pobranych podatków

Na przykład klikając w kafel Dywidenda, na liście operacji zostaną wyświetlone tylko te operacje, które dotyczą wypłaty dywidend. Możesz zaznaczyć więcej niż jeden kafel jednocześnie.

Każdą kolumnę możesz sortować rosnąco, malejąco, domyślnie.

Domyślnie tabelę posortowaliśmy wg czasu wykonania operacji (najnowsze na górze listy).

Listę możesz pobrać w pliku CSV lub PDF wybierając przycisk **„pobierz listę”**.

W lewym panelu możesz wybrać filtr czasowy, według którego będą wyświetlane dane.

Do wyszukiwania operacji służy też wyszukiwarka nad listą operacji. Aby wyszukać operację wystarczy wpisać odpowiednią frazę, np.: początek opisu lub wyrazu w opisie, datę, kwotę itp.

Wyniki na kontraktach

Aby wyświetlić historię zysków i strat na kontraktach terminowych wybierz w lewym panelu z listy **TYP OPERACJI** pozycję **„Wyniki na kontraktach”**. W nawiasie przy nazwie listy **„Wyniki na kontraktach”** jest liczba wszystkich wierszy w ustawionym okresie wyszukiwania (dla historycznych domyślnie ustawiony jest 1 rok).

Lista prezentuje osiągnięty danego dnia wynik (zysk/stratę) na posiadanych na rachunku pozycjach na kontraktach terminowych. Zawiera ona:

- datę rozliczenia pozycji na kontrakcie
- nazwę kontraktu terminowego
- ISIN kontraktu
- kwotę zysku lub straty

Operacje

PORTFEL **OPERACJE** TEMATY INWESTYCYJNE ANALIZY OFERTY PUBLICZNE **1** USTAWIENIA I DOKUMENTY NOTOWANIA

Wpisz frazę z wyników na kontaktach

pobierz listę

Wyniki na kontraktach (2)

DATA	WALOR	PORTFEL	ISIN	ZYSK / STRATA
09.09.2021	FW20Z2120 WWA-GPW PLN	00	PLOGF00223Z7	0,00 PLN
08.09.2021	FW20Z2120 WWA-GPW PLN	00	PLOGF00223Z7	20,00 PLN

Każdą kolumnę możesz sortować rosnąco, malejąco, domyślnie. Domyślnie tabelę posortowaliśmy wg daty (najnowsze na górze listy).

Listę możesz pobrać w pliku CSV lub PDF wybierając przycisk **„pobierz listę”**.

W lewym panelu możesz wybrać filtr czasowy, według którego będą wyświetlane dane lub filtr na nazwę kontraktu.

Do wyszukiwania danych służy też wyszukiwarka nad listą wyników na kontraktach. Aby wyszukać dane wystarczy wpisać odpowiednią frazę, np.: początek nazwy kontraktu lub ISIN'u, datę, kwotę itp.

Operacje

PORTFEL **OPERACJE** TEMATY INWESTYCYJNE ANALIZY OFERTY PUBLICZNE **1** USTAWIENIA I DOKUMENTY NOTOWANIA

Wpisz frazę z wyników na kontaktach

pobierz listę

Wyniki na kontraktach (2)

DATA	WALOR	PORTFEL	ISIN	ZYSK / STRATA
09.09.2021	FW20Z2120 WWA-GPW PLN	00	PLOGF00223Z7	0,00 PLN
08.09.2021	FW20Z2120 WWA-GPW PLN	00	PLOGF00223Z7	20,00 PLN

Ekran „Oferty Publiczne”

czyli jak zapisać się na ofertę publiczną IPO i na emisję z prawem poboru

Jak zapisać się na ofertę publiczną IPO?

O trwających zapisach na papiery w ofercie publicznej informujemy na platformie eMakler w serwisie transakcyjnym na 2 sposoby:

- przy linku **OFERTY PUBLICZNE** w górnym menu eMaklera umieszczamy czerwone kółko z liczbą aktualnych ofert publicznych (bez prawa poboru i z prawem poboru). Na przykład, jeśli aktualnie trwa pierwsza oferta publiczna akcji X i emisja z prawem poboru akcji Y, w której jesteś uprawniony do zapisu podstawowego, w czerwonym kółku zobaczysz liczbę 2. Jeśli w emisji z prawem poboru nie jesteś uprawniony do zapisu podstawowego, w czerwonym kółku zobaczysz liczbę 1, która w tym przypadku będzie dotyczyła pierwszej oferty publicznej

Jeśli chcesz złożyć zapis kliknij kafel w lewym panelu lub w link **OFERTY PUBLICZNE** w górnym menu eMaklera. Zostaniesz przekierowany odpowiednio, na formatkę zapisu lub na listę aktualnie trwających pierwszych ofert publicznych.

Na liście aktualnych ofert prezentujemy:

- nazwę papieru i oznaczenie giełdy, na której będzie notowany (zawsze to będzie WWA-GPW PLN)
- cenę maksymalną/emisyjną w PLN, w zależności od warunków emisji
- datę zakończenia zapisów
- link do szczegółów oferty

Aby wejść na formatkę z listy, kliknij w wiersz z wybraną ofertą lub ikonę trzech kropek.

Pod ikoną trzech kropek znajdują się linki:

- **KUP**, kierujący do formatki dyspozycji zapisu
- **SZCZEGÓŁY**, kierujący do szczegółów oferty

Na formatce wprowadź liczbę papierów, jaką chcesz kupić, przeczytaj i zaakceptuj oświadczenie i wybierz „Dalej”.

Zostaniesz przekierowany do ekranu podsumowania dyspozycji zapisu i autoryzacji (jeśli nie wyłączyłeś autoryzacji w tym dniu). Po zatwierdzeniu dyspozycji, zostanie ona zarejestrowana.

DYSPOZYCJA ZAPISU W OFERCIE PUBLICZNEJ

Nazwa papieru CAVATINA IPO <small>PL.CV1NH000.SZ</small>	Data sesji 04.10.2021	Data ważności 04.10.2021		
Cena 50,00 PLN	Liczba 100	Prowizja 9,50 PLN	Wartość zlecenia 5 009,50 PLN	

Wpisz hasło SMS dla operacji nr 2 z 13.09.2021

Wpisz SMS

Wyłącz autoryzację dyspozycji w dniu dzisiejszym

ZATWIERDZ **POWRÓT** **ZAMKNIJ**

Status zapisu możesz sprawdzić klikając „**STAN ZAPISU**” na ekranie potwierdzenia przyjęcia dyspozycji.

DYSPOZYCJA ZAPISU W OFERCIE PUBLICZNEJ

✓

Dyspozycja zapisu w ramach oferty publicznej zostanie przekazana do realizacji.

OK **STAN ZAPISU**

Pamiętaj, jeśli nie wypełniłeś ankiety MIFID lub po jej wypełnieniu nie zaklasyfikowaliśmy Cię do grupy docelowej waloru, na który składasz dyspozycję zapisu, zawsze ostrzeżemy Cię, że walor jest dla Ciebie nieodpowiedni. Mimo to jednak będziesz mógł złożyć dyspozycję.

Jeżeli po jakimś czasie zdobędziesz większe doświadczenie oraz wiedzę, a być może zmieni się w związku z tym Twoje podejście do ryzyka, będziesz mógł w każdej chwili wypełnić ankietę MIFID ponownie, a my ją niezależnie ocenimy.

DYSPOZYCJA ZAPISU W OFERCIE PUBLICZNEJ

Nazwa papieru CAVATINA IPO <small>PL.CV1NH000.SZ</small>	Liczba <input type="text"/> <small>Liczba minimalna: 5 / maksymalna: 50 000</small>
Cena 50,00 PLN	<input type="checkbox"/> zapoznałem się i akceptuję treść oświadczenia wymaganego do złożenia dyspozycji zapisu

Wypełnij ankietę. Pozwól nam to zaklasyfikować Cię do grupy docelowej nabywców instrumentów finansowych zgodnie z informacjami uzyskanymi od Ciebie. Obecnie, z powodu braku informacji z ankiety MIFID, nie możemy określić, czy jesteś grupie docelowej nabywców wybranego waloru. Czy mimo to chcesz złożyć dyspozycję?

TAK NIE

DALEJ **ZAMKNIJ**

Pamiętaj, że podczas składania dyspozycji zapisu, suma środków na rachunku powiązanym z eMaklerem i należności (jeśli warunki emisji dopuszczają należności jako pokrycie zapisu) musi być wystarczająca na pokrycie zapisu w całości. W przeciwnym razie zapis może być zredukowany lub odrzucony, w zależności od tego, czy warunki emisji dopuszczają redukcję i ile wynosi suma środków.

Zasilenie rachunku powiązanego z eMaklerem w trakcie zapisu na IPO

Jeśli suma środków jest niewystarczająca na pokrycie zapisu w całości, przed podsumowaniem zapisu automatycznie wyświetla się formatka zasilenia rachunku powiązanego środkami z Twojego, innego rachunku w mBanku. Do Ciebie należy wybór, który rachunek będzie źródłem zasilenia. Jeśli jednak rachunkiem powiązanym z eMaklerem jest Rachunek transakcyjny (czyli jeśli masz umowę na instrumenty pochodne), możesz go zasilić wyłącznie z jego rachunku nadrzędnego, którego numer prezentujemy na formatce zasilenia Rachunku transakcyjnego.

Możesz dowolnie zmienić kwotę zasilenia, która się domyślnie wyświetla, jako kwota potrzebna do pokrycia zlecenia w całości.

DYSPOZYCJA ZAPISU W OFERCIE PUBLICZNEJ

! Brakuje **4 754,04 PLN** na realizację zlecenia w całości. Możesz zasilić rachunek powiązany z eMaklerem, aby uzupełnić środki na realizację zlecenia.

Z rachunku eKonto (47 063,35 PLN)	Zasilenie rachunku powiązanego z eMaklerem eKonto 59 1140 2004 0000 3502 7569 6724 (255,46 PLN)
--------------------------------------	--

Kwota zasilenia w PLN

ZASIL I ZŁÓŻ ZLECENIE **ZŁÓŻ ZLECENIE BEZ ZASILENIA** **ZMIEN** **ZAMKNIJ**

Jak zapisać się na emisję z prawem poboru?

O trwających zapisach na papiery w ramach emisji z prawem poboru informujemy na platformie eMakler w serwisie transakcyjnym na 3 sposoby:

- przy linku **OFERTY PUBLICZNE** w górnym menu eMaklera umieszczamy czerwone kółko z liczbą aktualnych ofert publicznych (bez prawa poboru i z prawem poboru). Na przykład, jeśli aktualnie trwa pierwsza oferta publiczna akcji X i emisja z prawem poboru akcji Y, w której jesteś uprawniony do zapisu podstawowego, w czerwonym kółku zobaczysz liczbę 2. Jeśli w emisji z prawem poboru nie jesteś uprawniony do zapisu podstawowego, w czerwonym kółku zobaczysz liczbę 1, która w tym przypadku będzie dotyczyła pierwszej oferty publicznej.
- w lewym panelu wyświetlamy kafel z nazwą papierów i okresem trwania zapisów podstawowych oraz z linkiem „Dowiedz się więcej” kierującym do strony dotyczącej specyfiki zapisów z prawem poboru i wyjaśniającej, dlaczego powinieneś podjąć jakieś kroki, jeśli masz na rachunku prawopoboru, żeby nie ponieść straty.

<https://www.mbank.pl/pomoc/info/inwestycje/emisja-z-prawem-poboru.html>

mBank

eMakler
Rachunek: 91900020

FINANSE
37 821,12 PLN

Dostępne dla zleceń
19 564,55 PLN

Gotówka na rach. powiązonym
18 624,81 PLN

ZASIL ZWRÓC

Blokady pod zlecenia
18 256,57 PLN

Depozyty
0,00 PLN

ukryj

BLOCM-PNE
emisja z prawem poboru
Terminy zapisów:
08.09.2021 - 30.09.2021
[DOWIEDZ SIĘ WIĘCEJ](#)

Oferty publiczne

PORTFEL OPERACJE TEMATY INWESTYCYJNE ANALIZY **OFERTY PUBLICZNE** USTAWIENIA I DOKUMENTY NOTOWANIA

Dyspozycja zapisu w ofercie publicznej (1)

NAZWA PAPIERU	CENA	TERMIN ZAKOŃCZENIA ZAPISÓW
IPO26	33,00	17.09.2021
WWA-GPW PLN	PLN	SZCZEGÓŁY

- na ekranie „Portfel” przy prawie poboru, które masz na rachunku, umieszczamy ikonkę. Jeśli na nią najedziesz kursorem zobaczysz termin zapisów podstawowych.

Zapisy podstawowe 08.09.2021 - 30.09.2021
[Zapisz się...](#)

Nazwa papieru	Cena emisyjna	Termin zapisów
BLOCM-JPP WWA-GPW PLN	2 900	08.09.2021 - 30.09.2021
	100	

Jeśli chcesz złożyć zapis kliknij kafel w lewym panelu lub w link **OFERTY PUBLICZNE** w górnym menu eMaklera. Zostaniesz przekierowany odpowiednio, na formatkę zapisu lub na listę aktualnie trwających emisji z prawem poboru.

Na liście aktualnych emisji z prawem poboru prezentujemy:

- nazwę papieru i oznaczenie giełdy, na której będzie notowany (zawsze to będzie WWA-GPW PLN)
- kod ISIN papieru
- cenę emisyjną w PLN-datę zakończenia zapisów
- ikona trzech kropek z linkiem KUP, kierującym do formatki dyspozycji zapisu.

Aby wejść na formatkę z listy, kliknij w wiersz z wybraną ofertą lub link **KUP** pod ikoną trzech kropek.

Oferty publiczne

PORTFEL OPERACJE TEMATY INWESTYCYJNE ANALIZY **OFERTY PUBLICZNE** USTAWIENIA I DOKUMENTY NOTOWANIA

Dyspozycja zapisu z prawem poboru (2)

NAZWA PAPIERU	ISIN	CENA EMISYJNA	DATA ZAKOŃCZENIA ZAPISÓW
BLOCM-PNE WWA-GPW PLN	PLBLOCM00070	1,00 PLN	30.09.2021
BTEVL-PNE WWA-GPW PLN	PLBTEVL00068	2,00 PLN	30.09.2021

Na formatce wybierz rodzaj zapisu (podstawowy lub dodatkowy) wprowadź liczbę papierów, jaką chcesz kupić, przeczytaj i zaakceptuj oświadczenie i wybierz „Dalej”.

DYSPOZYCJA ZAPISU Z PRAWEM POBORU

Nazwa papieru BLOCM-PNE PLBLOCM00070	Cena emisyjna 1,00 PLN	Termin zapisów 08.09.2021 - 30.09.2021
Nazwa prawa poboru BLOCM-JPP 2900 ISZ	Dzień ustalenia prawa poboru 09.09.2021	Maksymalna liczba w zapisie 2 900

Zapis podstawowy (dostępny) Zapis dodatkowy (dostępny)

Liczba papierów w zapisie
200
Liczba maksymalna: 2 900

zapoznałem się i akceptuję **treść oświadczenia** wymaganego do złożenia dyspozycji zapisu

DALEJ **ZAMKNIJ**

Zostaniesz przekierowany do ekranu podsumowania dyspozycji zapisu i autoryzacji (jeśli nie wyłączyłeś autoryzacji w tym dniu).

DYSPOZYCJA ZAPISU Z PRAWEM POBORU

Nazwa papieru BLOCM-PNE PLBLOCM00070	Cena emisyjna 1,00 PLN
Liczba papierów w zapisie 200	Wartość zapisu 200,00 PLN

Zapis podstawowy (dostępny)

Wpisz hasło SMS dla operacji nr 5 z 13.09.2021
Wpisz SMS

Wyłącz autoryzację dyspozycji w dniu dzisiejszym

ZATWIERDZ **POWRÓT** **ZAMKNIJ**

Po zatwierdzeniu dyspozycji, zostanie ona zarejestrowana. Status zapisu możesz sprawdzić klikając „**STAN ZAPISU**” na ekranie potwierdzenia przyjęcia dyspozycji.

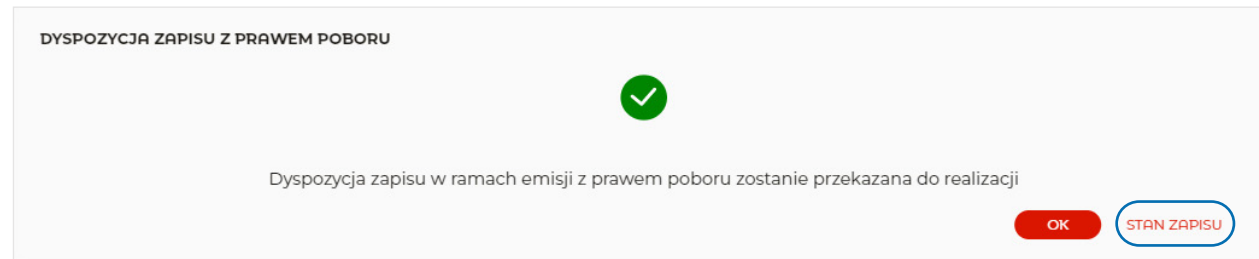

Pamiętaj, jeśli nie wypełniłeś ankiety MIFID lub po jej wypełnieniu nie zaklasyfikowaliśmy Cię do grupy docelowej waloru, na który składasz dyspozycję zapisu, zawsze ostrzeżemy Cię, że walor jest dla Ciebie nieodpowiedni. Mimo to jednak będziesz mógł złożyć dyspozycję.

Jeżeli po jakimś czasie zdobędziesz większe doświadczenie oraz wiedzę, a być może zmieni się w związku z tym Twoje podejście do ryzyka, będziesz mógł w każdej chwili wypełnić ankietę MIFID ponownie, a my ją niezależnie ocenimy.

Nazwa papieru	Cena emisyjna	Termin zapisów
BLOCM-PNE PEBLOCM00070	1,00 PLN	08.09.2021 - 30.09.2021
Nazwa prawa poboru	Dzień ustalenia prawa poboru	Maksymalna liczba w zapisie
BLOCM-JPP Z700 srt	09.09.2021	2 700

Zapis podstawowy (dostępny) Zapis dodatkowy (dostępny)

Liczba papierów w zapisie: 200
Liczba maksymalna: 2 700

zapoznałem się i akceptuję **treść oświadczenia** wymaganego do złożenia dyspozycji zapisu

Wypełnij ankietę. Pozwól nam to zaklasyfikować Cię do grupy docelowej nabywców instrumentów finansowych zgodnie z informacjami uzyskanymi od Ciebie. Obecnie, z powodu braku informacji z ankiety MIFID, nie możemy określić, czy jesteś grupie docelowej nabywców wybranego waloru. Czy mimo to chcesz złożyć dyspozycję?

TAK NIE

DALEJ **ZAMKNIJ**

Pamiętaj, że podczas składania dyspozycji zapisu wartość środków na rachunku powiązanym z eMaklerem musi być wystarczająca na pokrycie zapisu w całości. W przeciwnym razie zapis może być zredukowany lub odrzucony, w zależności od tego, czy warunki emisji dopuszczają redukcję i ile wynosi suma środków.

Zasilenie rachunku powiązanego z eMaklerem w trakcie zapisu na emisję z prawem poboru

Jeśli wartość środków jest niewystarczająca na pokrycie zapisu w całości, przed podsumowaniem zapisu automatycznie wyświetla się formatka zasilenia rachunku powiązanego środkami z Twojego, innego rachunku w mBanku.

Do Ciebie należy wybór, który rachunek będzie źródłem zasilenia. Jeśli jednak rachunkiem powiązanym z eMaklerem jest Rachunek Transakcyjny (czyli jeśli masz umowę na instrumenty pochodne), możesz go zasilić wyłącznie z jego rachunku nadrzędnego, którego numer prezentujemy na formacie zasilenia Rachunku Transakcyjnego.

DYSPOZYCJA ZAPISU Z PRAWEM POBORU

Brakuje **144,54 PLN** na realizację zlecenia w całości. Możesz zasilić rachunek powiązany z eMaklerem, aby uzupełnić środki na realizację zlecenia.

Z rachunku: eKonto (47 063,35 PLN)

Kwota zasilenia w PLN: 144,54

Zasilenie rachunku powiązanego z eMaklerem: eKonto 59 1140 2004 0000 3502 7569 6724 (55,46 PLN)

ZASIL I ZŁÓŻ ZLECENIE **ZŁÓŻ ZLECENIE BEZ ZASILENIA** **ZMIEN** **ZAMKNIJ**

Zachęcamy do przeczytania o specyfice zapisów na akcje w ramach wykonania prawa poboru, która może sprawić, że stracisz pieniądze. Artykuł dostępny jest na stronie: <https://www.mbank.pl/pomoc/info/inwestycje/emisja-z-prawem-poboru.html>

Znajdziesz go też w serwisie informacyjnym: www.mbank.pl w ścieżce **Klienci indywidualni>Inwestycje>Giełda>eMakler>Tematy pomocy>Oferty publiczne>Co to jest emisja z prawem poboru?**

Ekran „Ustawienia i dokumenty”

czyli jak ustawić eMaklera, żeby był dla mnie wygodny i gdzie znaleźć PIT-8C i raporty okresowe

W zakładce Ustawienia i dokumenty:

- udostępniamy PIT-8C oraz raporty kwartalne i roczne – wystarczy kliknąć **POBIERZ** i plik zostanie pobrany na dysk komputera,
- prezentujemy stan udzielonych zgód związanych z dyrektywą MIFID. Jeśli jeszcze nie wyraziłeś którejs z zgód, możesz to zrobić klikając **ZMIEN** obok wybranej zgody. Dzięki udzielonym zgodom będziesz między innymi dostawał na email, zamiast listem, raporty z wykonania zleceń oraz raporty roczne,
- prezentujemy podstawowe informacje na temat usługi eMakler, takie jak: **nazwa i numer rachunku powiązanego, prowizje, stany zawartych umów**. Klientom, którzy mają aktywną usługę instrumentów pochodnych prezentujemy **limit pozycji**, jako maksymalną kwotę depozytu zabezpieczającego, **numer NKK, wskaźnik zabezpieczenia pozycji, numer portfela oraz sposób powiadamiania o braku depozytu** (standardowo wszystkich klientów powiadamy przez komunikat w serwisie transakcyjnym, a klienci, którzy ustawią sobie dodatkowo powiadomienie SMS, będą otrzymywać te same informacjena telefon komórkowy).
- dajemy możliwość **ustawienia funkcji**, które ułatwiają inwestowanie na giełdzie. Są to:
 - maksymalna kwota na rachunku transakcyjnym (tylko dla klientów z aktywną usługą Instrumenty pochodne) – możesz ustawić kwotę po przekroczeniu której nadwyżka zostanie przelana na rachunek nadrzędny dla rachunku transakcyjnego.

Funkcja „**Maksymalna kwota**” ma na celu uniknięcie sytuacji, w której środki ze sprzedaży akcji, anulacji zlecenia kupna, dywidendy pozostają na rachunku transakcyjnym i zasilają depozyt zabezpieczający, jeśli inwestor trzyma niekorzystne dla siebie pozycje na kontraktach terminowych (uzupełnienie depozytu zabezpieczającego odbywa się automatycznie przez pobranie przez mBM środków z rachunku transakcyjnego).

- sposób powiadomienia o braku depozytu** – jeżeli grasz na kontraktach terminowych i po rozliczeniu sesji okaże się, że musisz uzupełnienia depozyt zabezpieczający i akurat nie masz wystarczających środków na rachunku transakcyjnym, żeby uzupełnić depozyt, otrzymasz obligatoryjnie komunikat do serwisu transakcyjnego, w którym będzie informacja o kwocie jaką musisz uzupełnić oraz ostatecznej dacie i godzinie uzupełnienia.

Jeżeli ustawisz dodatkowo powiadomienie SMS, będziesz otrzymywać te same informacje również na telefon komórkowy.

Jeśli nie uzupełnisz depozytu w podanym w wiadomości terminie, wystawimy automatycznie zlecenie interwencyjne zamykające pozycje potrzebne do uzupełnienia depozytu. Zlecenia interwencyjne są wystawiane PKC i nie ma możliwości ich anulowania. Żeby uzupełnić depozyt wystarczy, że przelejesz środki na rachunek transakcyjny, z którego pobierzemy środki na depozyt.

- szybkie zlecenia** – to funkcja, która umożliwia przekazywanie zleceń na giełdę bezpośrednio z pierwszego kroku zlecenia bez wyświetlania podsumowania wprowadzonych parametrów i dodatkowego zatwierdzenia dyspozycji. Opcja działa tylko przy wyłączonym potwierdzaniu operacji hasłem. Opcja jest aktywna wyłącznie do końca dnia. W każdej chwili w ciągu dnia możesz ją wyłączyć.

- autoryzacja operacji w eMaklerze** – możesz zrezygnować z potwierdzania operacji w usłudze eMAKLER za pomocą haseł smsowych, jednorazowych i przez autoryzację mobilną. Do końca dnia operacje w eMaklerze (np. zlecenia kupna i sprzedaży) będą wykonywane bez oczekiwania na dodatkowe potwierdzenie hasłem. Wyłączenie haseł dotyczy jedynie usługi eMAKLER. Pozostałe operacje nadal wymagają autoryzacji. Nie ma możliwości wyłączenia potwierdzania operacji na stałe. Ze względów bezpieczeństwa wyłączenie obowiązuje jedynie do końca dnia.
- podtrzymywanie sesji** – jeżeli korzystasz z usługi eMAKLER i jest dla Ciebie niewygodny fakt, że po 20 minutach pozornej bezczynności (np. oglądasz tylko notowania) system automatycznie Cię wyloguje, tutaj możesz tę opcję wyłączyć. Pamiętaj, że wiąże się to z obniżeniem poziomu bezpieczeństwa. Im dłużej Twoja sesja w systemie transakcyjnym pozostanie aktywna, tym większa szansa na to, aby ktoś uzyskał nieautoryzowany dostęp do Twoich pieniędzy. Dlatego mBank nie zaleca stosowania tej opcji. Wybór należy do Ciebie.
- domyślna giełda** – po wybraniu yślniej giełdy, tylko walory z tej giełdy będą podpowiadać się w formacie zlecenia kupna i sprzedaży.
- notowania mobilne** – w tym miejscu prezentujemy login do notowań mobilnych, których jest potrzebny, aby się zalogować do aplikacji. Jeśli masz nieaktywne notowania, z tego miejsca możesz wejść do formatki aktywacji notowań.

Ustawienia i dokumenty

PORTFEL OPERACJE TEMATY INWESTYCYJNE ANALIZY OFERTY PUBLICZNE **USTAWIENIA I DOKUMENTY** NOTOWANIA

Informacje dotyczące usługi eMakler		
Rachunek powiązany z usługą eMakler		
Nazwa rachunku powiązanego	RACHUNEK TRANSAKCYJNY	
Numer rachunku powiązanego	87 1140 2004 0000 3602 7614 6251	
Prowizje		
Prowizje dla rynku kasowego GPW	0,39% MIN. 5,00 PLN	
Prowizje dla instrumentów pochodnych- kontrakty indeksowe GPW	9 PLN	
Prowizje dla giełd zagranicznych	0,29% MIN. 19 PLN	
Daytrading	AKTYWNY	
Instrumenty pochodne		
Wskaźnik zabezpieczenia	100,00%	
Limity pozycji	300 000 PLN	
Numer NKK	00068733	
Numer portfela	00	
Maksymalna kwota na rachunku transakcyjnym		ZMIEN
Brak		
Sposób powiadomienia o braku depozytu		ZMIEN
Komunikat w serwisie transakcyjnym	Włączone	
SMS	Wyłączone	
Autoryzacja operacji		ZMIEN
Włączone		
Podtrzymanie sesji		ZMIEN
Wyłączone		
Domyślna giełda		ZMIEN
Wszystkie		
Notowania mobilne		
Aktywne		
Login do notowań mobilnych	MBANK900239181126	
Raporty kwartalne i roczne		
Program ORLEN w Portfelu		ZAPISZ SIĘ
Zgody		
Zarządzaj ustawieniami dotyczącymi otrzymywania informacji od Biura Maklerskiego		
Zgadzam się otrzymywać od BM informacje, które dotyczą mojego rachunku inwestycyjnego, w formie elektronicznej		TAK
Zgadzam się otrzymywać kluczowe informacje o instrumentach w formie elektronicznej		TAK
Oświadczenie o znajomości kluczowych informacji o instrumentach pochodnych		TAK

Ekran „Notowania”

czyli co się dzieje na giełdzie

Zakładka Notowania służy do obserwowania bieżących notowań giełdowych, czyli kursów walorów notowanych na giełdzie, ofert kupna i sprzedaży, wartości obrotów i wielu innych danych na temat bieżącej sesji giełdowej.

W górnej części ekranu prezentujemy w formie graficznej liczbę walorów w wyświetlanym koszyku, które aktualnie notują wzrost lub spadek w stosunku do kursu odniesienia oraz tych, których kurs pozostaje bez zmian lub nie było transakcji na bieżącej sesji.

Notowania są dostępne w kilku formach:

- tabela wyświetlana w zakładce Notowania z wykresem w szczegółach każdego waloru – to standardowy widok, po wejściu w zakładkę Notowania lub kliknięciu ikonki



- tabela wyświetlana w osobnym oknie – zostanie wyświetlona po kliknięciu ikonki



- kafle z notowaniami i wykresem – zostanie wyświetlona po kliknięciu ikonki



- zaawansowana aplikacja Statica umożliwiająca oprócz obserwacji notowań, także analizę techniczną wykresów – zostanie wyświetlona po kliknięciu linku **NOTOWANIA STATICA**, więcej w dalszej części
- notowania mobilne dostępne na większości urządzeń mobilnych - więcej w dalszej części

eMakler
Rachunek: 91900020

FINANSE
37 821,12 PLN

Dostępne dla zleceń
19 564,55 PLN

Gotówka na rach. powiązonym
18 624,81 PLN

ZASIL ZWRÓĆ

Blokady pod zlecenia
18 256,57 PLN

Depozyty
0,00 PLN

ukryj

NOTOWANIA STATICA

KOSZYKI

Aby mieć dostęp do danych online, należy aktywować abonament. Wystarczy wybrać przycisk „Aktywuj notowania GPW online”, który wyświetlamy w górnej części zakładki „Notowania” oraz na Pulpicie eMaklera w sekcji „Notowania”.

Notowania (aktywne do 2022.03.31)

PORTFEL OPERACJE TEMATY INWESTYCYJNE ANALIZY OFERTY PUBLICZNE 1 USTAWIENIA I DOKUMENTY **NOTOWANIA**

● Rośnie (9) ● Bez zmian (0) ● Spada (6)

Notowania online (15) 18:05:52 liczba wierszy: 1 widok: [ikony]

WALOR	ZM%	WOL K	LIMIT K	LIMIT S	WOL S	KURS WOL OST	CZAS WOLUMEN	OBRÓT
11BIT	-2,22	7	432,00	436,00	6	432,00	2 17:00:00	4 121 1 800 275

Odniesienie: 441,80
Maksimum: 443,00
Otwarcie: 442,80
Minimum: 430,80

Jednostka notowania: PLN
Giełda: WWA
ISIN: PL11BTS00015
Status: System zamknięty

Widelki S max: 487,00
Widelki D max: 457,80
Widelki D min: 406,20
Widelki S min: 398,60

Notowania za okres: 3 miesiące -19,18 %

600,00

SPRZEDAJ KUP

Szczegóły: [wyłączony] Transakcje: [wyłączony]

Zostaniesz przekierowany do ekranu aktywacji abonamentu, na którym trzeba wybrać liczbę ofert (1 oferta bezpłatna, 5 ofert 88,10 zł miesięcznie z możliwością uzyskania zniżki uzależnionej od sumy obrotów – szczegóły TOiP eMaklera).

W przypadku **1 oferty** abonament aktywujemy zawsze na 3 pełne miesiące plus miesiąc, w którym następuje aktywacja. W przypadku **5 ofert**, liczbę miesięcy wybierasz samodzielnie od 1 do 3, gdzie analogicznie do 1 oferty, abonament aktywujemy na 1, 2 lub 3 pełne miesiące plus miesiąc, w którym następuje aktywacja.

NOTOWANIA ONLINE - ZMIANA ABONAMENTU

Wypełnij formularz, aby zmienić abonament na dostęp do notowań giełdowych online. Obecnie posiadasz aktywne notowania online i mobilne. 5 ofert do dnia 31.03.2022.

Liczba ofert: 1 oferta - bezpłatnie 5 ofert

Liczba miesięcy abonamentu na notowania online: 1 miesiąc 2 miesiące 3 miesiące

zapoznałem się i akceptuję treść oświadczenia oświadczania o wykorzystaniu serwisów czasu rzeczywistego

DALEJ ANULUJ

Co to znaczy 1 oferta i 5 ofert?

1 oferta w notowaniach oznacza, że widzisz w tabeli tylko najlepszą ofertę (zlecenie) kupna, czyli z najwyższą ceną i najlepszą ofertę (zlecenie) sprzedaży, czyli z najniższą ceną oczekującą aktualnie w arkuszu zleceń giełdowych dla wybranych przez siebie walorów. W przypadku 5 ofert widzisz 5 kolejnych, najlepszych ofert kupna i sprzedaży na swoich walorach.

1 oferta

Notowania (aktywne do 2022.03.31)

PORTFEL OPERACJE TEMATY INWESTYCYJNE ANALIZY OFERTY PUBLICZNE 1 USTAWIENIA I DOKUMENTY **NOTOWANIA**

● Rośnie (9) ● Bez zmian (0) ● Spada (6)

Notowania online (15) 18:05:52 liczba wierszy: 1 widok: [ikony]

WALOR	ZM%	WOL K	LIMIT K	LIMIT S	WOL S	KURS WOL OST	CZAS WOLUMEN	OBRÓT
11BIT	-2,22	7	432,00	436,00	6	432,00	2 17:00:00	4 121 1 800 275
ALLEGRO	-2,99	17 127	64,8800	65,0900	3 701	64,8800	200 17:01:34	1 124 457 73 704 888
		3 400	64,8700	65,1000	500	64,8800	800 17:00:49	
		5 857	64,8600	65,1200	70	64,8800	20 17:00:12	
		1 091	64,8500	65,2400	5 761	64,8800	10 17:00:12	
AMREST	-2,94	572	30,32	30,50	489	30,32	28 17:00:00	42 635 1 298 587
		13 362	30,30	30,78	100	30,32	1 17:00:00	

5 ofert

Notowania (aktywne do 2022.01.31)

PORTFEL OPERACJE TEMATY INWESTYCYJNE ANALIZY OFERTY PUBLICZNE **1** USTAWIENIA I DOKUMENTY **NOTOWANIA**

● Rosnie (2) ● Bez zmian (0) ● Spada (1)

Notowania online (3) 17:54:45 liczba wierszy: 5 : widok

WALOR	ZM%	WOL K	LIMIT K	LIMIT S	WOL S	KURS WOL OST	CZAS	WOLUMEN	OBRÓT
ALLEGRO	0,56	9	111,06	111,62	3	111,62	16:27:28	419 189	46 677 994
		2 541	110,58	111,86	1 271	111,06	15:47:38		
		6 725	110,56	111,88	2 714	111,62	15:47:06		
		5 363	110,54	111,94	1 354	111,30	15:47:06		
		4 031	110,52	111,96	1 342	110,80	15:47:06		
CCC	0,29	645	236,70	239,50	2 167	239,50	16:26:59	40 802	9 704 946
		624	236,60	239,60	627	236,70	15:47:06		
		1 893	236,40	239,70	1 259	236,70	15:47:06		
		2 231	236,10	239,80	1 890	239,50	15:46:47		
		1 263	236,00	239,90	630	239,50	15:46:47		

W lewym panelu jest ustawionych domyślnie i na stałe 5 koszyków:

- **Mój portfel** – zawiera tylko walory, które masz na rachunku. Jeśli masz na rachunku walory z giełd zagranicznych, zobaczysz je w osobnej tabeli w tym koszyku. Osobna tabela jest dlatego, że prezentujemy tylko kursy zamknięcia walorów zagranicznych.
- **WIG20** – zawiera akcje, które są w składzie indeksu WIG20.
- **Indeksy** – zawiera wszystkie indeksy giełdowe. Zawartości tych trzech koszyków nie możesz zmieniać (będą się zmieniały automatycznie), ale możesz zmienić liczbę i układ kolumn.
- **Ulubione** – zawiera walory, które wybierzesz do prezentacji na pulpicie eMaklera. Domyślnie ustawiliśmy akcje mBanku.
- **Zagraniczne** – zawiera tylko walory z rynków zagranicznych.

Zawartość, liczbę i układ kolumn dwóch ostatnich koszyków możesz zmieniać samodzielnie.

Aby dodać swój koszyk, kliknij **+ dodaj koszyk**

Zostanie otwarte okienko, w którym będziesz mógł wpisać nazwę koszyka i wybrać walory. Walory możesz wybrać na różne sposoby:

- wpisać początkowe znaki nazwy waloru, zaznaczyć go na liście strzałką na klawiaturze i wcisnąć Enter.
- wpisać początkowe znaki nazwy waloru, kliknąć go na liście prawym przyciskiem myszki.
- przesunąć listę instrumentów suwakiem lub strzałką na klawiaturze i wybrać walor myszką lub klawiszem Enter.

Dla ułatwienia wyszukiwania, możesz ograniczyć listę walorów zaznaczając odpowiednie checkboksy przy wybranych typach instrumentów. Koszyk może zawierać 20 walorów.

mBank

eMakler
Rachunek 91251821

FINANSE
47 231,41 PLN

Dostępne dla zleceń
47 231,41 PLN

Gotówka na rach. powiązanych
47 231,41 PLN

Blockady pod zlecenia
0,00 PLN

ukryj
NOTOWANIA STATICA

KOSZYKI

- Mój portfel (5)
- WIG20 (20)
- Indeksy (43)
- Ulubione (10)
- Zagraniczne (8)
-

DODAWANIE KOSZYKA

Giełda polska
 Giełda zagraniczna

Nazwa koszyka

Typ instrumentów

- Wszystkie typy instrumentów
- Akcje i certyfikaty
- Obligacje
- Certyfikaty strukturyzowane
- ETF
- Kontrakty terminowe
- Indeksy
- Opcje

Lista instrumentów

pge
PGE0526
PLPGER000069
PGE0529
PLPGER000077

Zawartość koszyka

11BIT
PL11BTS00015
KGHM
PLKGHM000017
MBANK
PLMBRE000012
PGE
PLPGER000010

Liczba walorów w koszyku 4 z 20

Tabela wyświetlana w zakładce „Notowania” z wykresem w szczegółach każdego waloru

W tabeli można włączyć 21 kolumn jednocześnie (plus kolumna Walor, której nie można usunąć). W zależności od rozdzielczości ekranu, będzie widocznych 12-16 kolumn. Pozostałe zobaczymy przesuwając suwak znajdujący się pod tabelą.

Notowania (aktywne do 2022.03.31)

PORTFEL OPERACJE TEMATY INWESTYCYJNE ANALIZY OFERTY PUBLICZNE 1 USTAWIENIA I DOKUMENTY **NOTOWANIA**

● Rośnie (9) ● Bez zmian (0) ● Spada (6)

Notowania online (15) 18:05:52 liczba wierszy: 1 : widok ☰ ☱ ↕

↑ WALOR	ZM%	WOL K	LIMIT K	LIMIT S	WOL S	KURS WOL OST	CZAS	WOLUMEN	OBRÓT	
▼ TIBIT	-2,22	7	432,00	436,00	6	432,00	2 17:00:00	4 121	1 800 275	⋮
▼ ALLEGRO	-2,99	17 127	64,8800	65,0900	3 701	64,8800	200 17:01:34	1 124 457	73 704 888	⋮
▼ AMREST	-2,94	572	30,32	30,50	489	30,32	28 17:00:00	42 635	1 298 587	⋮
▼ ASSECOPOL	1,86	191	84,70	84,90	82	84,90	126 17:00:00	50 840	4 291 136	⋮
▼ CCC	-0,90	1 006	115,50	115,90	394	115,50	1 212 17:02:44	118 783	13 755 482	⋮
▼ CDPROJEKT	1,22	2	180,68	180,70	55	180,68	26 17:04:39	325 655	58 266 897	⋮
▼ CYFRPLSAT	-0,40	1 412	34,88	34,92	1 354	34,92	70 17:04:12	281 160	9 871 784	⋮
▼ ENEA	0,42	94	9,6050	9,6200	2 321	9,6200	92 17:00:00	221 921	2 133 375	⋮
▼ JSW	5,22	1 447	51,9800	52,0000	37 610	51,9800	30 17:03:30	1 555 209	78 934 578	⋮
▼ KGHM	1,56	425	175,80	175,95	425	175,95	146 17:00:12	354 511	62 104 090	⋮
▼ LOTOS	1,14	670	KUPNO	SPRZEDAŻ		58,38	94 17:00:00	125 750	7 272 825	⋮

Które kolumny i w jakiej kolejności mają być wyświetlane ustawiamy klikając w kółko zębate w prawym górnym rogu tabeli (**Edycja kolumn**). Wybrane kolumny zaznaczamy checkboksem, a kolejność ustawiamy przeciągając nazwę kolumny z checkboksem w odpowiednie miejsce, na końcu klikając **„Zastosuj”**.

Możesz używać tych ustawień na wszystkich swoich koszykach zaznaczając checkbox **„zastosuj powyższą konfigurację do wszystkich koszyków”** lub tylko na jednym, pozostawiając checkbox pusty.

Notowania (aktywne do 2022.03.31)

PORTFEL OPERACJE TEMATY INWESTYCYJNE ANALIZY OFERTY PUBLICZNE 1 USTAWIENIA I DOKUMENTY **NOTOWANIA**

● Rośnie (9) ● Bez zmian (0) ● Spada (6)

Notowania online (15) 18:05:52

↑ WALOR	ZM%	WOL K	LIMIT K	LIMIT S	WOL S	KURS WOL OST	CZAS	WOLUMEN	OBRÓT	
▼ TIBIT	-2,22	7	432,00	436,00	6	432,00	2 17:00:00	4 121	1 800 275	⋮
▼ ALLEGRO	-2,99	17 127	64,8800	65,0900	3 701	64,8800	200 17:01:34	1 124 457	73 704 888	⋮
▼ AMREST	-2,94	572	30,32	30,50	489	30,32	28 17:00:00	42 635	1 298 587	⋮
▼ ASSECOPOL	1,86	191	84,70	84,90	82	84,90	126 17:00:00	50 840	4 291 136	⋮
▼ CCC	-0,90	1 006	115,50	115,90	394	115,50	1 212 17:02:44	118 783	13 755 482	⋮
▼ CDPROJEKT	1,22	2	180,68	180,70	55	180,68	26 17:04:39	325 655	58 266 897	⋮
▼ CYFRPLSAT	-0,40	1 412	34,88	34,92	1 354	34,92	70 17:04:12	281 160	9 871 784	⋮
▼ ENEA	0,42	94	9,6050	9,6200	2 321	9,6200	92 17:00:00	221 921	2 133 375	⋮
▼ JSW	5,22	1 447	51,9800	52,0000	37 610	51,9800	30 17:03:30	1 555 209	78 934 578	⋮
▼ KGHM	1,56	425	175,80	175,95	425	175,95	146 17:00:12	354 511	62 104 090	⋮
▼ LOTOS	1,14	670				58,38	94 17:00:00	125 750	7 272 825	⋮
▼ MBANK	1,11	44	380,60	381,80	79	381,80	5 17:00:00	16 528	6 23	⋮
▼ PGE	1,55	1 452	9,8280	9,8500	5 981	9,8500	6 308 17:00:00	1 072 646	10 48	⋮
▼ PKOBP	-0,02	6 269	42,9900	43,0000	34 214	43,0000	1 000 17:00:38	1 108 901	47 28	⋮
▼ TAURONPE	0,06	2 000	3,5300	3,5420	3 553	3,5420	475 17:02:35	1 182 468	4 17	⋮

PRZYWRÓĆ DOMYŚLNE KOLUMNY

- WALOR
- TKO
- ZM%
- LK
- WOL K
- LIMIT K
- LIMIT S
- WOL S
- LS
- KURS
- WOL OST
- CZAS
- OTWARCIE
- MIN
- MAX
- ODNIES.
- WID.D MAX
- WID.D MIN
- KURS ROZ.
- WOLUMEN
- OBRÓT
- STATUS

ZASTOSUJ

zastosuj powyższą konfigurację do wszystkich istniejących koszyków

Nad tabelą prezentujemy informację, czy obserwujesz notowania online, czy opóźnione o 15 minut oraz w nawiasie liczbie walorów w koszyku. W przypadku notowań online podajemy aktualną godzinę.

Ponadto w tabeli sygnalizujemy zmiany wartości poszczególnych wartości przez podświetlenie pól **na zielono (wzrost wartości)** lub **na czerwono (spadek wartości)** oraz na szaro w przypadku wartości, które mogą tylko rosnąć, a chcemy sygnalizować ich zmiany (np. czas lub wolumen obrotu) lub ich wzrost lub spadek nie mają znaczenia (np. wolumen ostatniej transakcji).

Poza tym nad tabelą masz możliwość zmiany liczby wierszy w całej tabeli (od 1 do 5), jaka jest wyświetlana przez kliknięcie ikony trzech kropek przy funkcji **„liczba wierszy”** oraz możesz zmienić widok notowań.

Notowania (aktywne do 2022.03.31)

PORTFEL OPERACJE TEMATY INWESTYCYJNE ANALIZY OFERTY PUBLICZNE **1** USTAWIENIA I DOKUMENTY **NOTOWANIA**

● Rośnie (9) ● Bez zmian (0) ● Spada (6)

Notowania online (15) 18:05:52

liczba wierszy: 1 : widok

WALOR	ZM%	WOL K	LIMIT K	LIMIT S	WOL S	KURS WOL OST	CZAS	WOLUMEN	OBROT
▼ TIBIT	-2,22	7	432,00	436,00	6	432,00	2 17:00:00	4 121	1 800 275
▼ ALLEGRO	-2,99	17 127	64,8800	65,0900	3 701	64,8800	200 17:01:34	1 124 457	73 704 888
▼ AMREST	-2,94	572	30,32	30,50	489	30,32	28 17:00:00	42 635	1 298 587
▼ ASSECOPOL	1,86	191	84,70	84,90	82	84,90	126 17:00:00	50 840	4 291 136
▼ CCC	-0,90	1 006	115,50	115,90	394	115,50	1 212 17:02:44	118 783	13 755 482
▼ CDPROJEKT	1,22	2	180,68	180,70	55	180,68	26 17:04:39	325 655	58 266 897
▼ CYFRPLSAT	-0,40	1 412	34,88	34,92	1 354	34,92	70 17:04:12	281 160	9 871 784
▼ ENEA	0,42	94	9,6050	9,6200	2 321	9,6200	92 17:00:00	221 921	2 133 375
▼ JSW	5,22	1 447	51,9800	52,0000	37 610	51,9800	30 17:03:30	1 555 209	78 934 578

W tabeli możesz zmienić liczbę wierszy wyświetlanych na dowolnym walorze, klikając w pole z nazwą waloru lub funkcją „WIĘCEJ WIERSZY”, „MNIJ WIERSZY” pod ikonką trzech kropek. Czerwony dzióbek z lewej strony nazwy waloru wskazuje czy liczbę wierszy można zwiększyć (dzióbek skierowany w dół), czy zmniejszyć (dzióbek skierowany w górę). Dzióbek też służy do zwiększania liczby wierszy, jeśli jest skierowany w dół lub zmniejszania, jeśli skierowany w górę.

Pod ikonką trzech kropek na prawym krańcu każdego wiersza znajdują się funkcje:

- **szczegóły** – otwiera szczegóły waloru
- **więcej wierszy** – zwiększa o 1 liczbę wyświetlanych wierszy
- **mniej wierszy** – zmniejsza o 1 liczbę wyświetlanych wierszy
- **kup** – kieruje do formatki zlecenia kupna
- **sprzedaj** – kieruje do formatki zlecenia sprzedaży
- **profil spółki** (jeśli w wierszu jest wybrana spółka) – kieruje do profilu spółki w serwisie informacyjnym mBM.

Szczegóły waloru możesz otworzyć też klikając w wiersz, np. w nazwę waloru (poza czerwonym dzióbkiem).

Notowania (aktywne do 2022.03.31)

PORTFEL OPERACJE TEMATY INWESTYCYJNE ANALIZY OFERTY PUBLICZNE **1** USTAWIENIA I DOKUMENTY **NOTOWANIA**

● Rośnie (9) ● Bez zmian (0) ● Spada (6)

Notowania online (15) 18:05:52

liczba wierszy: 1 : widok

WALOR	ZM%	WOL K	LIMIT K	LIMIT S	WOL S	KURS WOL OST	CZAS	WOLUMEN	OBROT
▼ TIBIT	-2,22	7	432,00	436,00	6	432,00	2 17:00:00	4 121	1 800 275
▼ ALLEGRO	-2,99	17 127	64,8800	65,0900	3 701	64,8800	200 17:01:34	1 124 457	73 704 888
▼ AMREST	-2,94	572	30,32	30,50	489	30,32	28 17:00:00	42 635	1 298 587
▼ ASSECOPOL	1,86	191	84,70	84,90	82	84,90	126 17:00:00	50 840	4 291 136
▼ CCC	-0,90	1 006	115,50	115,90	394	115,50	1 212 17:02:44	118 783	13 755 482
▼ CDPROJEKT	1,22	2	180,68	180,70	55	180,68	26 17:04:39	325 655	58 266 897
▼ CYFRPLSAT	-0,40	1 412	34,88	34,92	1 354	34,92	70 17:04:12	281 160	9 871 784
▼ ENEA	0,42	94	9,6050	9,6200	2 321	9,6200	92 17:00:00	221 921	2 133 375
▼ JSW	5,22	1 447	51,9800	52,0000	37 610	51,9800	30 17:03:30	1 555 209	78 934 578
▼ KGHM	1,56	425	175,80	175,95	425	175,95	146 17:00:12	354 511	62 104 090
▼ LOTOS	1,14	670	58,10	58,38	890	58,38	94 17:00:00	125 750	7 272 825
▼ MBANK	1,11	44	381,80	381,80	5	381,80	5 17:00:00	16 528	6 235 855

SZCZEGÓŁY

KUP

SPRZEDAJ

MNIJ WIERSZY

WIĘCEJ WIERSZY

PROFIL SPÓŁKI

KUPNO SPRZEDAŻ

W szczegółach waloru oprócz danych dodatkowych takich jak m.in. ISIN waloru, kurs odniesienia, otwarcia maksymalny, minimalny, które można ukryć przesuwając przełącznik **SZCZEGÓŁY**, prezentujemy także wykres liniowy waloru i obroty w formie słupków.

Zakres czasowy wykresu możesz wybrać w polu „Notowania za okres”.

Możliwe zakresy:

- 1 dzień (interwał na wykresie 5 minut, co oznacza, punkty na wykresie co 5 minut)
- 1 miesiąc (interwał w dzień)
- 3 miesiące (interwał 1 dzień)
- 6 miesięcy (interwał 1 tydzień)
- 1 rok (interwał 1 tydzień)
- 3 lata (interwał 1 miesiąc)
- 5 lat (interwał 1 miesiąc)
- MAX (od pierwszego notowania, interwał 1 miesiąc)

Obok okienka z interwałem prezentujemy zmianę % w wybranym okresie. Jeśli masz na rachunku walor, który oglądasz, na wykresie są zaznaczone, transakcje które zawarłeś, w miejscu odpowiadającym dacie ich zawarcia.

Jeśli masz na rachunku walor, który oglądasz, na wykresie są zaznaczone, transakcje które zawarłeś, w miejscu odpowiadającym dacie ich zawarcia. **Czerwone kółka z plusem** oznaczają przewagę transakcji kupna, a **zielone z minusem**, przewagę transakcji sprzedaży. Dlaczego przewagę? Może się zdarzyć, że w okresie, którego dotyczy kółko z transakcjami (w zależności od zakresu czasowego wykresu, kółka mogą pokazywać transakcje z 1 dnia, 1 tygodnia lub 1 miesiąca) były zawarte transakcje kupna i sprzedaży. Żeby nadać kółku kolor nie inny niż czerwony i zielony, wskazujemy na przewagę wartości transakcji sprzedaży lub kupna. W przypadku równowagi między kupnem i sprzedażą, kółko jest szare ze znakiem równości.

Dodatkowo kółko pojedyncze oznacza, że kryje się pod nim jedna transakcja, a kółko wielokrotne kryje więcej niż jedną transakcję. Po kliknięciu w kółko zobaczysz najważniejsze dane na temat transakcji z tego okresu: datę, stronę transakcji (kupno lub sprzedaż), liczbę walorów, kurs i wartość transakcji.

Kółka z transakcjami możesz w każdej chwili ukryć przełącznikiem **TRANSAKcje** w prawym górnym rogu wykresu.

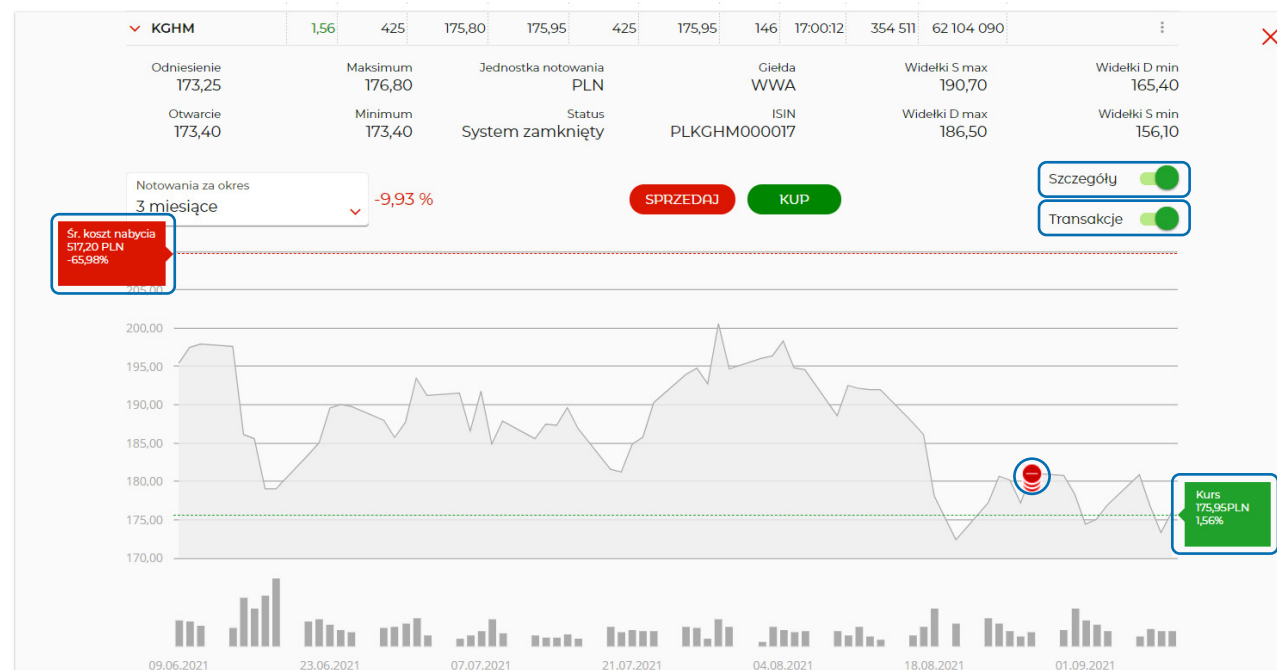

Przesuwając kursorem po wykresie mamy widoczny pionowy wskaźnik zakończony kafelkiem zawierającym podstawowe dane o transakcjach giełdowych na obserwowanym walorze: okres, którego dotyczy kafelek (dzień, tydzień lub miesiąc), kurs zamknięcia okresu, wolumen obrotu w tym okresie.

Z lewej strony wykresu waloru, który masz na rachunku, wyświetlamy kafelek prezentujący średni koszt zakupu tego waloru i procentową wartość zysku (kafelek zielony) lub straty (kafelek czerwony) w danym momencie wraz z przerywaną linią na poziomie średniego kosztu nabycia waloru.

Z prawej strony wykresu wyświetlamy kafelek z aktualnym kursem i wartością procentowej zmiany kursu względem kursu odniesienia wraz z przerywaną linią na poziomie aktualnego kursu. Kafelek jest zielony jeśli jest wzrost kursu względem kursu odniesienia, czerwony, jeśli jest spadek i szary, jeśli kurs jest bez zmian.



Tabela wyświetlana w osobnym oknie

Jeśli chcesz obserwować notowania i jednocześnie, niezależnie korzystać z serwisu transakcyjnego, możesz uruchomić tabelę w osobnym oknie. Możesz w niej obserwować jednocześnie więcej kolumn. W szczegółach waloru prezentujemy tylko dodatkowe dane, ale nie prezentujemy wykresów. Zawartość, liczba i układ kolumn w tabeli jest taka sama, jak ustawiona dla danego koszyka.

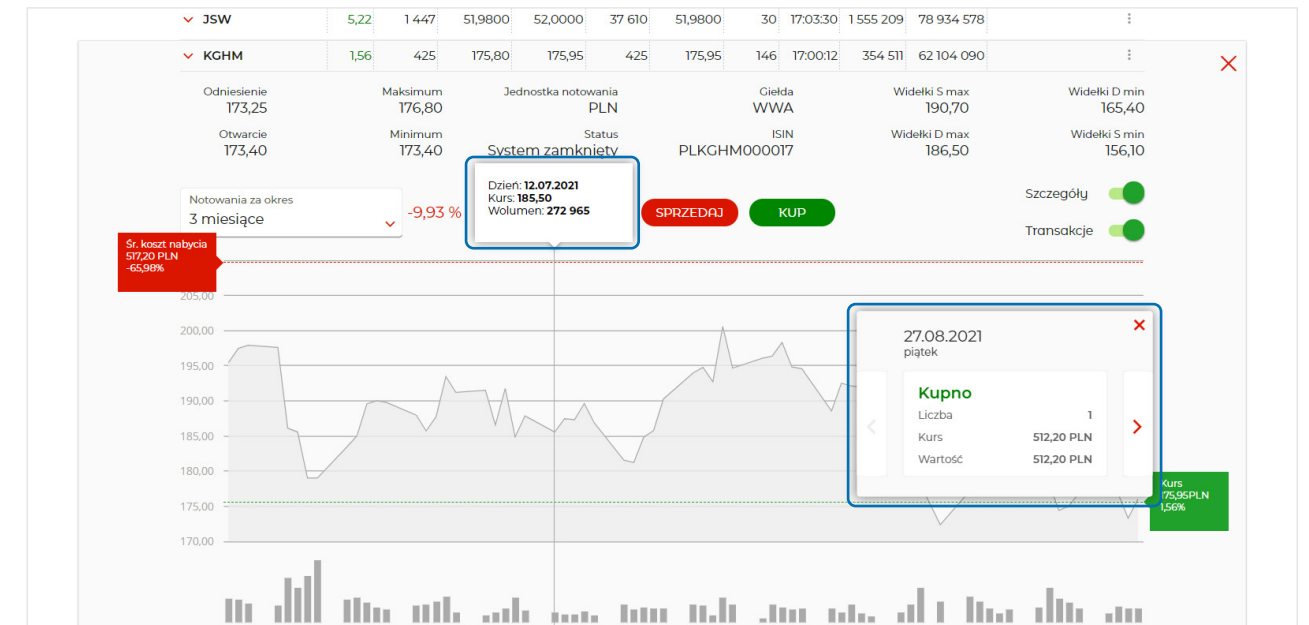
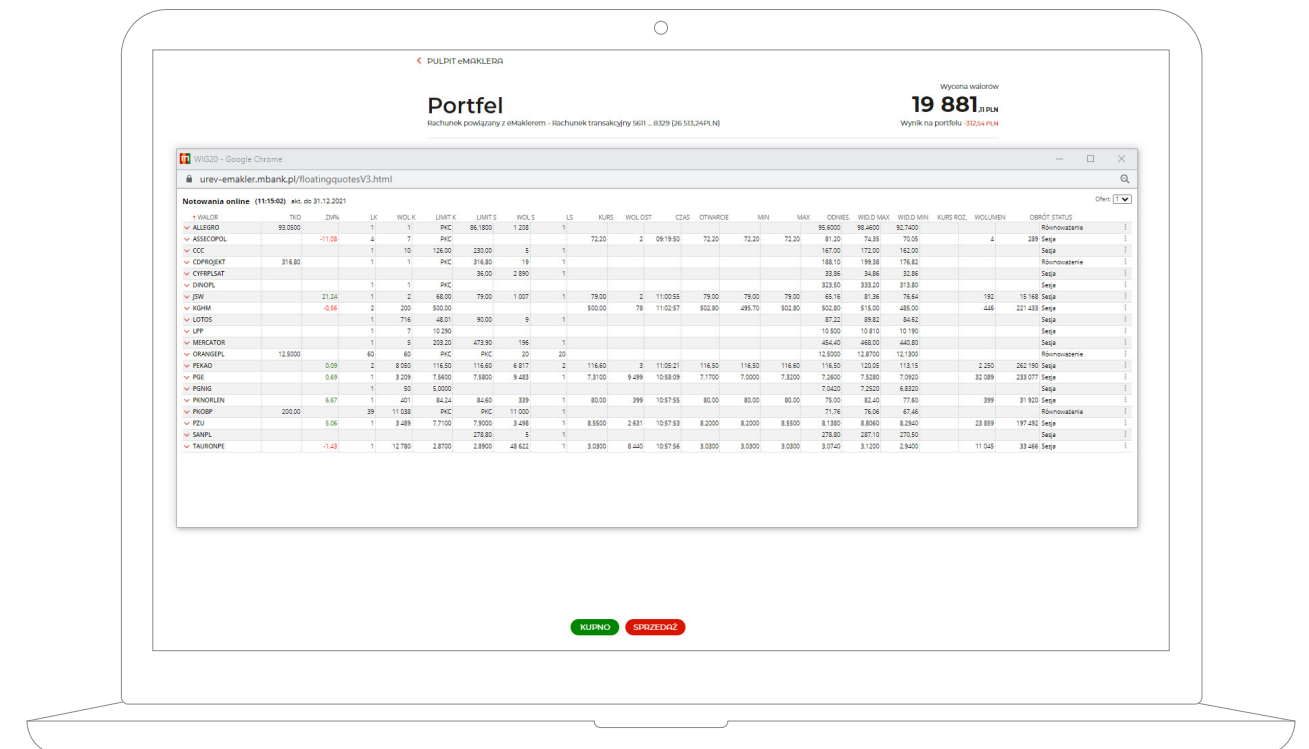

Kafle z notowaniami i wykresem

Możesz również oglądać notowania w formie kafli, na których prezentujemy:

- nazwę waloru (dla akcji obok nazwy jest dzióbek, który kieruje do profilu spółki)
- kurs - zmianę procentową do kursu odniesienia
- po jednej najlepszej ofercie kupna i sprzedaży wraz z wolumenami ofert
- wykres liniowy w interwale 5-minutowym, linią przerywaną jest zaznaczony kurs odniesienia na daną sesję
- wolumen obrotu w interwałach 5-minutowych w słupkach
- przesuwając kursorem po wykresie wyświetlamy wskaźnik i kafel zawierający podstawowe dane o transakcjach giełdowych na obserwowanym walorze:
 - godzina transakcji lub godzina zakończenia danego interwału 5-minutowego,
 - kurs transakcji na koniec danego interwału (okresu 5-minutowego)
 - zmiana procentowa do kursu odniesienia na daną sesję,
 - wolumen transakcji w danym interwale.

Klikając w przyciski **SPRZEDAJ** lub **KUP** zostaniesz przeniesiony do formatki zlecenia z ustawionym walorem z kafela.

Dlaczego przyciski **SPRZEDAJ** i **KUP** są w odwrotnej niż zwykle kolejności?

Funkcją **SPRZEDAJ** możesz odpowiedzieć na ofertę kupna, pod którą jest umieszczony przycisk **SPRZEDAJ** i odwrotnie, funkcją **KUP** możesz odpowiedzieć na ofertę sprzedaży, pod którą jest umieszczony przycisk KUP.

W kafelach z walorami zagranicznymi prezentujemy:

- nazwę waloru i oznaczenie giełdy
- kurs zamknięcia z walutą notowania
- datę kursu zamknięcia Nie prezentujemy wykresu i ofert kupna i sprzedaży

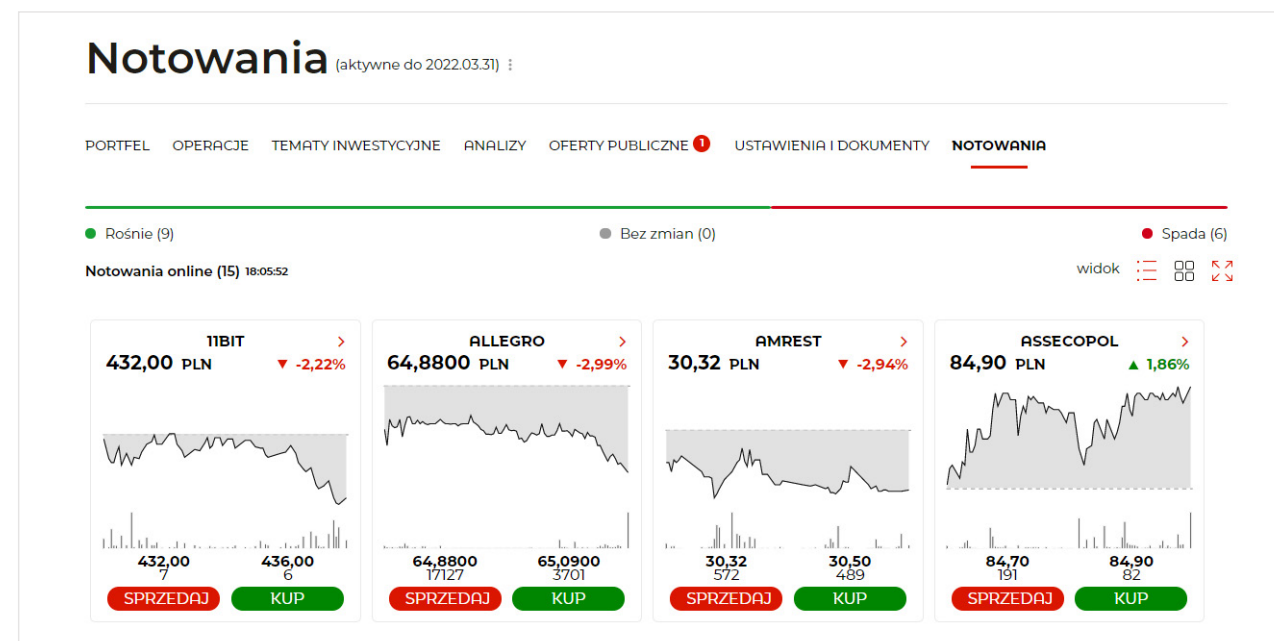

Zaawansowana aplikacja Statica

Aplikacja Statica służy do obserwacji notowań i wykresów giełdowych online, a także jako zaawansowane narzędzie do analizy technicznej online. Umożliwia stworzenie wielu tabel i umieszczenie w nich wybranych przez użytkownika instrumentów notowane na giełdzie.

Tabele prezentują kursy instrumentów (akcji, obligacji itp.) oraz wiele innych danych giełdowych (np. wielkość obrotu, kurs max, kurs min, oferty kupna i sprzedaży). Dla każdego instrumentu generuje w ciągu kilku sekund wykres kursu w dowolnym zakresie czasowym i umożliwia przeprowadzanie analizy technicznej z wykorzystaniem wielu wskaźników.

Więcej informacji na stronie <https://www.mbank.pl/indywidualny/inwestycje/gielda/mstatica/>

Notowania mobilne dostępne na większości urządzeń mobilnych.

Notowania mobilne to mobilna wersja programu mStatica, zapewniającego dostęp do notowań giełdowych w telefonie i tablecie.

Aplikacja umożliwia między innymi: wyświetlanie listy transakcji zawartych w trakcie sesji dla wskazanego instrumentu, wyświetlanie informacji dodatkowych związanych z notowaniami instrumentu, podgląd notowań GPW w konfigurowalnej tabeli, prezentację wykresu z możliwością jego powiększania, a na tablecie dodatkowo m.in. wykorzystanie wielu wskaźników analizy technicznej i dwa niezależne ekrany.

Aplikacja przeznaczona na następujące rodzaje urządzeń przenośnych:

- telefony komórkowe i tablety z systemem iOS
- telefony komórkowe i tablety z systemem Android 2.1 (Eclair) lub wyższą
- telefony komórkowe z Windows Phone - urządzenia BlackBerry
- telefony komórkowe z obsługą Java 2.0
- telefony komórkowe oraz urządzenia typu Pocket PC z systemem operacyjnym Windows Mobile
- telefony z systemem Symbian S60, S80 i UIQ (np. smartfony Nokia)

Więcej informacji na stronie _

Formatka zleceń

czyli jak kupić/sprzedać walory na giełdzie)

Aby kupić lub sprzedać walor, należy w pierwszej kolejności złożyć odpowiednie zlecenie. Zrealizuje się ono pod warunkiem, że w karnecie giełdowym będą przeciwstawne oferty, tzn. jeśli chcemy kupić walor, będą **oferty sprzedaży wystawione** z limitem równym lub niższym od limitu naszego zlecenia kupna, a jeśli chcemy sprzedać walor, że będą oferty kupna z limitem równym lub wyższym od limitu naszego zlecenia sprzedaży oraz, że oferty będą opiewać na odpowiednią liczbę walorów. W przypadku mniejszej liczby niż w naszym zleceniu, nasze zlecenie będzie zrealizowane częściowo i w zależności od jego dodatkowych warunków, może oczekiwać na całkowitą realizację lub zostać anulowane w niezrealizowanej części.

Jak złożyć zlecenie?

Aby złożyć zlecenie, zaloguj się do serwisu transakcyjnego mBanku, wybierz zakładkę **GIĘŁDA**. W eMaklerze jest wiele możliwości zainicjowania składania zlecenia. Przede wszystkim zawsze na dole ekranu jest dostępna formatka zlecenia, którą możesz otworzyć klikając zielony przycisk „**Kupno**” lub czerwony „**Sprzedaż**”.

Portfel
Rachunek powiązany z eMaklerem - Rachunek transakcyjny 8711 ... 6251 (18 624,81PLN)

Wycena walorów
33 081,68 PLN
Wynik na portfelu -6 127,24 PLN

PORTFEL OPERACJE TEMATY INWESTYCYJNE ANALIZY OFERTY PUBLICZNE USTAWIENIA I DOKUMENTY NOTOWANIA Zysk/Strata

Struktura portfela

- AKCJE GPW 81.63 %
- AKCJE ZAGRANICZNE 17.87 %
- CERTYFIKATY ZAGRANICZNE 0.5 %

↓ pobierz listę ↓

WALOR	DOSTĘPNE (BLOKADY)	KURS	ŚREDNI KOSZT NABYCIA	ZYSK/STRATA%	ZYSK/STRATA	WARTOŚĆ
KONTRAKTY TERMINOWE GPW (2)						
FW20H2120 WWA-GPW PLN	2	1 931,00 PKT				
FW20Z2020 WWA-GPW PLN	1	1 954,00 PKT				
AKCJE GPW (16) -4 787,29 PLN 27 003,22 PLN						
TIBIT WWA-GPW PLN	4	432,00 PLN	500,67 PLN	-13,71 %	-274,67 PLN	1 728,00 PLN
ALLEGRO WWA-GPW PLN	7	64,88 PLN	64,76 PLN	0,19 %	0,84 PLN	454,16 PLN
AMREST WWA-GPW PLN	10	30,32 PLN	16,70 PLN	81,56 %	136,20 PLN	303,20 PLN
ASSECOPOL WWA-GPW PLN	1	84,90 PLN	61,90 PLN	37,16 %	23,00 PLN	84,90 PLN
CCC WWA-GPW PLN	12	115,50 PLN	111,79 PLN	3,32 %	44,52 PLN	1 386,00 PLN
CDPROJEKT WWA-GPW PLN	3	180,68 PLN	486,44 PLN	-62,86 %	-917,28 PLN	542,04 PLN

KUPNO SPRZEDAŻ

Po kliknięciu wybranego przycisku, formatka rozwinie się pozwalając wypełnić wymagane pola. W każdej chwili w czasie wypełniania formatki, możesz ją zwinąć lub rozwinąć dzióbkiem na górnej belce formatki (uzupełnione wcześniej wartości zostaną zapamiętane) lub zamknąć krzyżykiem **X** też na górnej belce formatki (wszystkie wcześniej wpisane w formatce wartości zostaną usunięte).

Zlecenie kupna

Jeśli chcesz złożyć **zlecenie kupna** wybierz:

- nazwę waloru** – wpisz w polu „**Walor**” 2, 3, 4 pierwsze litery wybranego do kupna waloru. System sam podpowie nazwy, które pasują do wpisanej sekwencji liter.

Wybierz z listy interesujący Cię papier (kliknij myszką lub najedź strzałką z klawiatury, potem Tab lub Enter), nawet jeśli wyświetlił się tylko jeden. Pamiętaj system rozpoznaje tylko instrumenty wybrane z listy. Jeśli system nie rozpozna instrumentu, wyświetli komunikat „**Pole nie może być puste**”. Możesz zawęzić listę wyszukiwanych walorów wybierając giełdę, na której notowany jest walor i typ waloru.

Wybór giełdy:

Wybór waloru:

- **liczbę walorów** – w polu Liczba wpisz liczbę papierów, jaką chcesz kupić
- **limit** – Limit ceny oznacza najwyższą cenę po jakiej jesteś gotowy zrealizować transakcję. Możesz także wybrać PKC lub, po kliknięciu ikony trzech kropek, PCR lub PEG. Możesz wybrać tylko jedną opcję z czterech powyższych lub PEG z limitem.

Zlecenia sprzedaży

Jeśli chcesz złożyć **zlecenie sprzedaży** wybierz:

- **nazwę waloru** – w polu „Walog” zaraz po wejściu w formatkę sprzedaży wyświetli się lista walorów, które możesz sprzedać. Wybierz ten walog, który chcesz sprzedać (kliknij myszką lub najedź strzałką z klawiatury, potem Tab lub Enter) lub wpisz 2, 3, 4 litery nazwa waloru, który masz na rachunku i go wybierz

- **liczbę walorów** – system w polu „Liczba” prezentuje liczbę, którą możesz sprzedać. Wpisz ile walorów chcesz sprzedać w tym zleceniu
- **limit** – Limit ceny oznacza najniższą cenę po jakiej jesteś gotowy zrealizować transakcję. Możesz także wybrać PKC lub, po kliknięciu ikony trzech kropek, PCR lub PEG. Możesz wybrać tylko jedną opcję z czterech powyższych lub PEG z limitem.

Te 3 parametry wystarczą, żeby złożyć skutecznie zlecenie na bieżącą sesję i większość inwestorów korzysta tylko z nich. Wystarczy teraz wybrać **ZŁÓŻ ZLECENIE KUPNA** lub **ZŁÓŻ ZLECENIE SPRZEDAŻY**

W następnym kroku zostanie zaprezentowane podsumowanie zlecenia.

Po kliknięciu przycisku **ZATWIERDŹ** zlecenie zostanie przekazane do realizacji. Jeśli chcesz jeszcze coś zmienić w zleceniu, wybierz **ZMIENŹ**.

Po zatwierdzeniu zlecenia, wyświetlimy potwierdzenie jego przyjęcia do realizacji skąd będziesz mógł złożyć od razu następne zlecenie wybierając link **KOLEJNE ZLECENIE** lub sprawdzić status właśnie złożonego zlecenia wybierając **STAN ZLECENIA**.



Jeśli jednak jesteś bardziej zaawansowanym graczem, zarówno na formatce kupna, jak i sprzedaży możesz określić dodatkowe opcje zlecenia takie jak:

- limit aktywacji
- liczbę ujawnianą (WUJ)
- liczbę minimalną (MWW)
- zmiana ważności zlecenia

Ważność zlecenia, czyli do kiedy zlecenie ma obowiązywać

Domyślnie ustawiona jest na **DZIEŃ**, co oznacza, że zlecenie jest ważne na bieżącą lub najbliższą sesję (jeśli jest już po sesji). Możesz ustawić termin ważności z datą przyszłą klikając w ikonę **kalendарza** i wybierając odpowiednią datę.

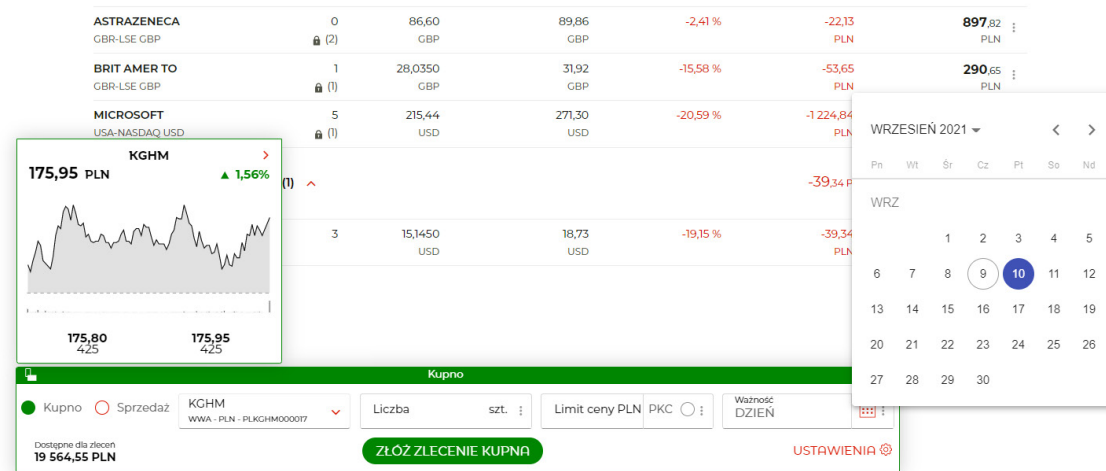

Możesz też wybrać ważność:

- wykonaj lub anuluj (WLA)
- wykonaj i anuluj (WIA)
- ważne na fixing (WNF)
- ważne na zamknięcie (WNZ)
- ważne do czasu (WDC) klikając w ikonę trzech kropek i wybierając odpowiednią opcję

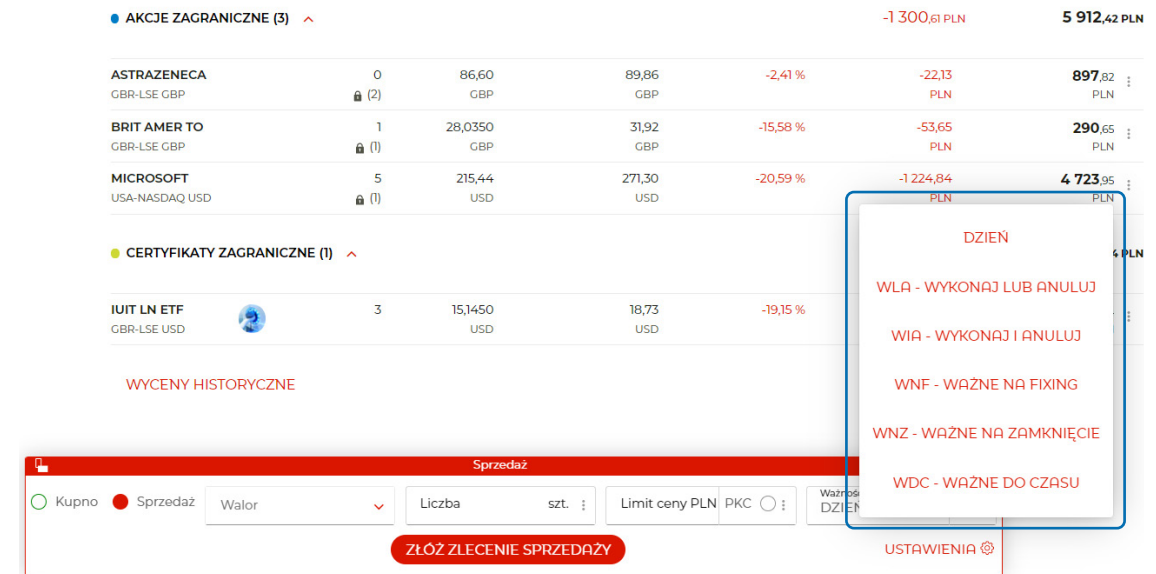

Warunki dodatkowe

Jeżeli chcesz wybrać warunki dodatkowe, znajdziesz je pod ikonami trzech kropek:

- liczba ujawniona (WUJ) i liczba minimalna (MWW) pod ikoną trzech kropek w polu Liczba. Pola do wpisania tych wartości wyświetlą się pod polem Liczba.

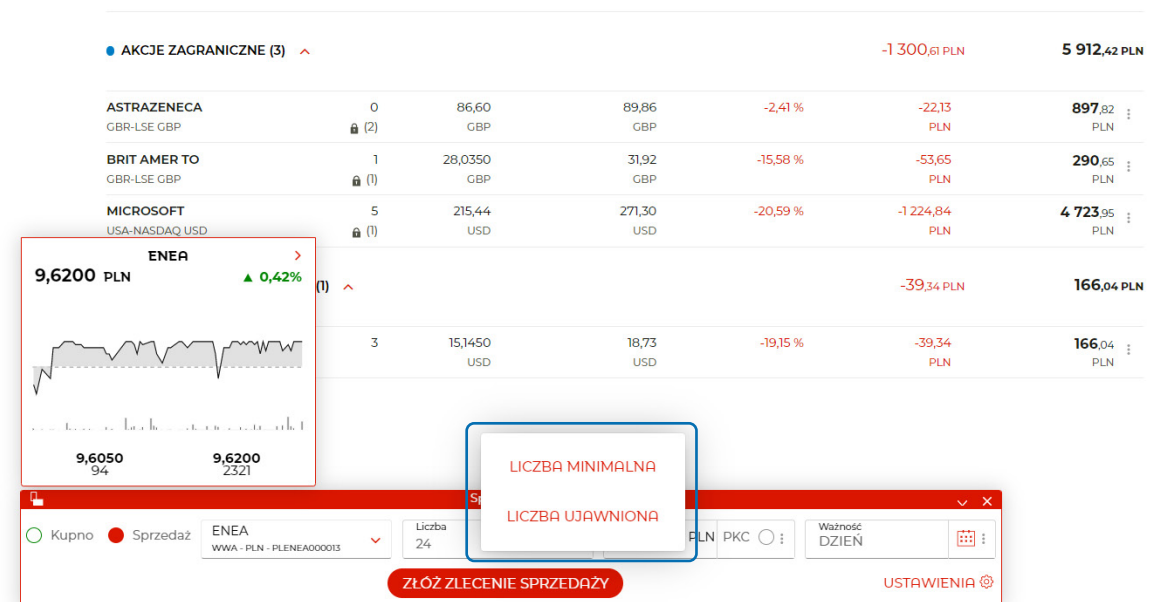

- limit aktywacji pod ikoną trzech kropek w polu Limit ceny. Pole do jego wpisania wyświetli się pod polem Limit ceny.

Symbol	Wzrost	Wzrost %	Wzrost PLN	Wzrost USD
ASTRAZENECA GBR-LSE GBP	0	86,60	89,86	-2,41 %
BRIT AMER TO GBR-LSE GBP	1	28,0350	31,92	-15,58 %
MICROSOFT USA-NASDAQ USD	5	215,44	271,30	-20,59 %
ENEA WAW-PLN - PLENEA00013	1	9,6200	9,6200	0,42 %
	3	15,1450	18,73	-39,34 PLN
				166,04 PLN

MIFID

Pamiętaj, jeśli nie wypełniłeś ankiety MIFID lub po jej wypełnieniu nie zaklasyfikowaliśmy Cię do grupy docelowej waloru, na który składasz zlecenie, zawsze ostrzeżemy Cię, że walor jest dla Ciebie nieodpowiedni. Mimo to jednak będziesz mógł złożyć zlecenie wybierając **TAK**.

Wypełnij ankietę. Pozwoli nam to zaklasyfikować Cię do grupy docelowej nabywców instrumentów finansowych zgodnie z informacjami uzyskanymi od Ciebie. Obecnie, z powodu braku informacji z ankiety MIFID, nie możemy określić, czy jesteś grupie docelowej nabywców wybranego waloru. Czy mimo to chcesz złożyć dyspozycję?

TAK NIE

Jeżeli po jakimś czasie zdobędziesz większe doświadczenie oraz wiedzę, a być może zmieni się w związku z tym Twoje podejście do ryzyka, będziesz mógł w każdej chwili wypełnić ankietę MIFID ponownie, a my ją niezależnie ocenimy.

Pamiętaj, że podczas składania zlecenia, suma środków na rachunku powiązonym z eMaklerem i należności musi być wystarczająca na pokrycie zlecenia w całości. W przeciwnym razie zlecenie może być zredukowane lub odrzucone, w zależności od tego i ile wynosi suma środków.

Zasilenie rachunku powiązanego z eMaklerem w trakcie zlecenia

Na formacie kupna, jeśli na rachunku powiązonym z eMaklerem nie ma wystarczających środków na pokrycie zlecenia, przed podsumowaniem zlecenia automatycznie wyświetli się formatka zasilenia rachunku powiązanego środkami z Twojego, innego rachunku w mBanku. Do Ciebie należy wybór, który rachunek będzie źródłem zasilenia (lista rachunków wyświetla się po wciśnięciu dzióbka po prawej stronie domyślnie wyświetlonego rachunku). Jeśli jednak rachunkiem powiązonym z eMaklerem jest Rachunek transakcyjny (czyli jeśli masz umowę na instrumenty pochodne), możesz go zasilić wyłącznie z jego rachunku nadrzędnego, którego numer prezentujemy na formacie zasilenia Rachunku transakcyjnego.

Możesz dowolnie zmienić kwotę zasilenia, która się domyślnie wyświetla, jako kwota potrzebna do pokrycia zlecenia w całości wraz z prowizją. Wystarczy wybrać **ZASIL I ZŁÓŻ ZLECENIE**. Jeśli jednak nie chcesz zasilać rachunku powiązanego, wybierz **ZŁÓŻ ZLECENIE BEZ ZASILENIA**.

Brakuje 2 393,86 PLN na realizację zlecenia w całości. Możesz teraz zasilić rachunek powiązany z eMaklerem, aby uzupełnić środki na realizację zlecenia.

Saldo rachunku powiązanego z eMaklerem
Rachunek transakcyjny 74 1140 2004 0000 3802 7614 3962 (5 029,64 PLN)

Z rachunku
mKonto (26 583,52 PLN)

Kwota zasilenia w PLN
2 393,86

ZASIL I ZŁÓŻ ZLECENIE ZŁÓŻ ZLECENIE BEZ ZASILENIA ZMIEN

WAŻNE

Nie wyświetlamy formatki zasilenia w trakcie składania zlecenia na kontrakty terminowe. Aby zlecenie na kontrakty zostało zrealizowane w całości na rachunku transakcyjnym powinny być środki na pokrycie depozytu zabezpieczającego wraz z prowizją. Wartość depozytu możesz sprawdzić na drugim kroku w polu **Depozyt**.

Walor
FW20U210
WAW-GPW - PLOGF0021626

Liczba
1

Limit ceny PKT
2 268,00

Ważne od
16.09.2021
Ważne do
16.09.2021

Wartość zlecenia z prowizją
45 369,00 PLN
Depozyt
3 844,00 PLN

Prowizja
9,00 PLN

ZATWIERDŹ ZMIEN ZAMKNIJ

Pozycja formatki (pozioma i pionowa)

W każdej chwili możesz zmienić pozycję formatki zlecenia. Jeśli klikniesz ikonkę  w lewym górnym rogu formatki, zmieni się pozycja formatki. Do dyspozycji masz 2 pozycje:

- poziomą

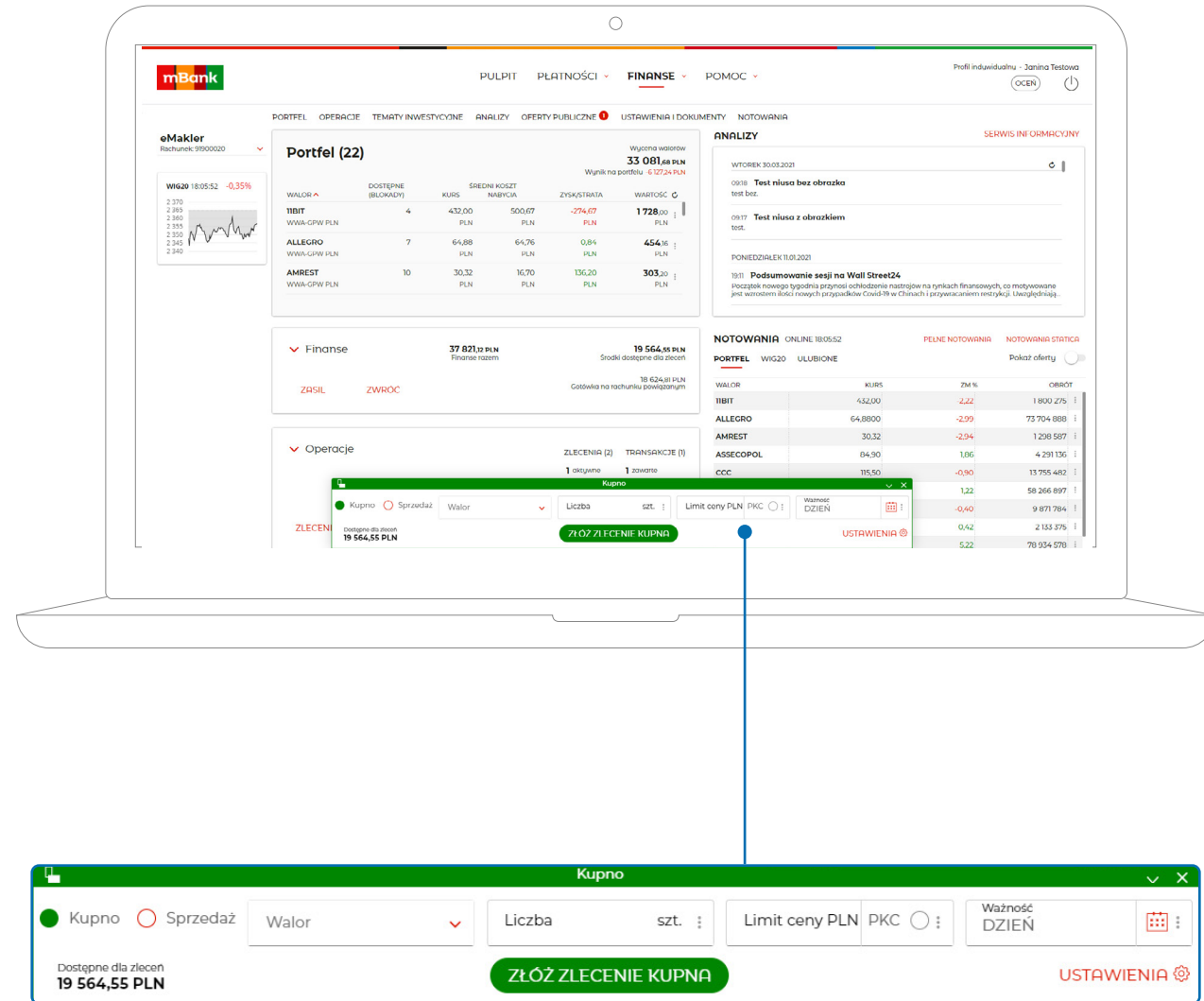

Kupno

Kupno Sprzedaż

Walor ▼

Liczba szt. ⋮

Limit ceny PLN PKC ⊝ ⊝

Ważność DZIEŃ ⋮

Dostępne dla zleceń
19 564,55 PLN

ZŁÓŻ ZLECENIE KUPNA 

- pionową

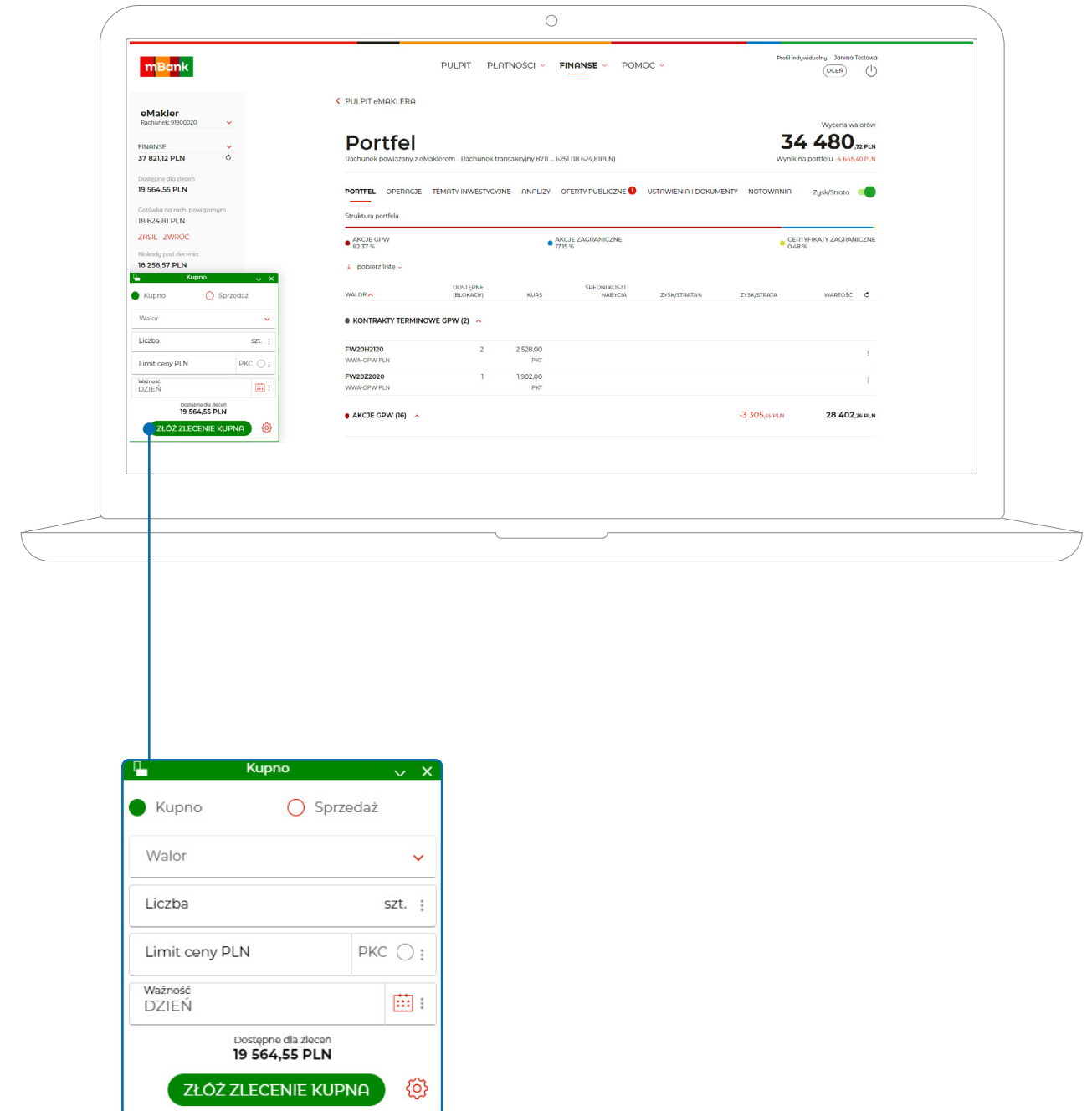

Kupno

Kupno Sprzedaż

Walor ▼

Liczba szt. ⋮

Limit ceny PLN PKC ⊝ ⊝

Ważność DZIEŃ ⋮

Dostępne dla zleceń
19 564,55 PLN

ZŁÓŻ ZLECENIE KUPNA 

Co to jest Rachunek transakcyjny?

To specjalny **rachunek otwierany automatycznie i obowiązkowo dla klientów**, którzy składają wniosek o **aktywację usługi Instrumentów pochodnych**. Służy on do wszystkich rozliczeń związanych z inwestowaniem na giełdzie, a więc: przelewy na zakup papierów, przelewy ze sprzedaży, dywidendy, opłaty za notowania itp., będą realizowane na rachunku transakcyjnym. Również pobranie środków na depozyt zabezpieczający i uzupełnienia depozytu będą realizowane z tego rachunku.

Jeśli posiadasz aktywną usługę Instrumenty pochodne nie możesz powiązać eMAKLERA (usługi maklerskiej) z bieżącym rachunkiem bankowym. Rachunkiem powiązany może być tylko rachunek transakcyjny. Jest on otwierany tylko w przypadku aktywacji instrumentów pochodnych i w tym przypadku jest obowiązkowy.

Klient bez usługi instrumenty pochodne

eKonto
(lub mKonto lub Aquarius)

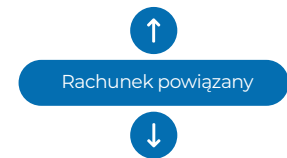

eMakler

Klient z usługą instrumenty pochodne

eKonto
(lub mKonto lub Aquarius)



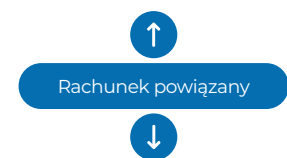

Rachunek transakcyjny



eMakler

Możliwości rachunku transakcyjnego są ograniczone do funkcji niezbędnych do obsługi inwestycji giełdowych. Oznacza to, że nie można mieć do niego karty płatniczej, kredytu odnawialnego, przelewów zdefiniowanych, zleceń stałych itp. i jest oprocentowany stawką 0%. Przelewy wewnętrzne można realizować tylko na i z rachunku nadrzędnego nad rachunkiem transakcyjnym, czyli wybranego bieżącego rachunku bankowego. Przelewy zewnętrzne wychodzące są niedostępne.

	WYCHODZĄCE 	PRZYCHODZĄCE 
WEWNĘTRZNE	Tylko na rachunek nadrzędny	Tylko z rachunku nadrzędnego
ZEWNĘTRZNE	Brak (przelej na rachunek nadrzędny, a następnie z rachunku nadrzędnego na zewnątrz)	Bez ograniczeń

Rachunek transakcyjny wyposażony jest w funkcje nie występujące na normalnych rachunkach:

- możliwość zasilenia środkami (pociągnięcia środków) z rachunku nadrzędnego z poziomu rachunku transakcyjnego przez opcję „Zasil rachunek”. Wystarczy wpisać kwotę zasilenia i zatwierdzić (bez hasła) i środki zostaną przelane.
- podobnie wygląda przelew z rachunku transakcyjnego na rachunek nadrzędny w opcji „Przelew z rachunku”.
- funkcja „Maksymalna kwota” służy do ustawienia maksymalnej kwoty, jaka ma się znajdować na rachunku transakcyjnym. Każda kwota przelana z DM mBanku, czyli np. w wyniku sprzedaży akcji, wypłaty dywidendy, anulowania zlecenia kupna itp., która sprawi, że kwota na rachunku transakcyjnym będzie przekraczała ustaloną kwotę maksymalną, spowoduje przelanie na rachunek nadrzędny całej nadwyżki ponad kwotę maksymalną. Zostanie przelana cała nadwyżka bez względu na „pochodzenie” środków. Na rachunku pozostanie tylko zdefiniowana wcześniej maksymalna kwota. Przelew z innego rachunku niż rachunek DM mBanku nie powoduje przelania na rachunek nadrzędny nadwyżki ponad maksymalną kwotę.

Przelewy między rachunkiem transakcyjnym i nadrzędnym można również wykonywać w serwisie transakcyjnym w funkcji Przelew własny.

Dostęp do rachunku transakcyjnego i jego funkcji jest z opcji:
[Moje finanse > Inwestycje > Giełda > Ustawienia i dokumenty](#)

Życzymy udanych inwestycji!

Nota prawna

Rachunek maklerski jest prowadzony przez mBank S.A. Szczegółowe warunki i opłaty związane z usługą eMakler, a także informacje o ryzykach inwestycyjnych są określone w Regulaminie świadczenia usług maklerskich w obrocie zorganizowanym w ramach usługi eMakler oraz w Taryfie Opłat i Prowizji BM w ramach usługi eMakler znajdujących się na <http://www.mbank.pl/indywidualny/inwestycje/emakler/> oraz <http://www.mbank.pl/pomoc/info/regulaminy/inwestycje.html>. Instrukcja aktywacji eMaklera dostępna jest na <https://www.mbank.pl/indywidualny/inwestycje/gielda/emakler/>.

Usługa eMakler może być otwarta tylko przez posiadacza rachunku bankowego prowadzonego przez mBank S.A. Niniejszy materiał nie stanowi oferty w rozumieniu Kodeksu cywilnego i ma on charakter wyłącznie informacyjny. Inwestowanie za pośrednictwem usługi eMakler wiąże się z ryzykiem i nie gwarantuje realizacji założonego celu inwestycyjnego, ani uzyskania określonego wyniku inwestycyjnego. Należy liczyć się z możliwością utraty przynajmniej części zainwestowanych środków. Szczegółowy opis czynników ryzyka znajduje się w prospekcie emisyjnym. mBank S.A. nie ponosi odpowiedzialności za decyzje Klientów związane z inwestowaniem w akcje i inne instrumenty finansowe notowane na giełdach papierów wartościowych. Dotychczasowe wyniki spółek nie stanowią gwarancji przyszłych wyników. Wartość zakupionych akcji i innych instrumentów finansowych może się zmieniać wraz ze zmianą sytuacji na rynkach finansowych. W konsekwencji, dochód z zainwestowanych środków może ulec zwiększeniu lub zmniejszeniu. Ponadto potencjalne korzyści z inwestowania w akcje i inne instrumenty finansowe mogą zostać zmniejszone o pobierane podatki i opłaty wynikające z przepisów prawa, taryf opłat i prowizji oraz regulaminów.

mBank S.A. oświadcza, iż: 1) posiada zezwolenie Komisji Papierów Wartościowych i Giełd z dnia 30 czerwca 2005 roku, zmienione decyzją Komisji Nadzoru Finansowego z dnia 20 marca 2012 roku, zezwolenie Komisji Nadzoru Finansowego z dnia 20 marca 2012 roku oraz zezwolenie Komisji Nadzoru Finansowego z dnia 17 listopada 2015 roku na prowadzenie działalności maklerskiej, 2) posiada zezwolenie Komisji Papierów Wartościowych i Giełd z dnia 23 listopada 1995 roku na świadczenie usług powierniczych, prowadzenie rachunków papierów wartościowych, rejestrowanie stanu posiadania papierów wartościowych i zmian tego posiadania, 3) organem nadzorującym mBank S.A. w zakresie działalności, o której mowa w pkt. 1-2, jest Komisja Nadzoru Finansowego, ul. Piękna 20, 00-549 Warszawa.