



**TIC**

**ACTA DE REUNIÓN**



**CÓDIGO TRD: 4033**

<b>ACTA No.</b> 1	<b>LUGAR:</b> MinTIC	<b>FECHA:</b> 31 de mayo de 2023	<b>HORA DE INICIO:</b> 4:30 p.m.	<b>HORA FINAL:</b> 5:00 p.m
----------------------	-------------------------	-------------------------------------	-------------------------------------	--------------------------------

**OBJETO DE LA REUNIÓN**

Legalizar la eliminación documental en MinTIC, correspondiente a la gestión adelantada en el año 2022 y primer cuatrimestre del año 2023.

**ORDEN DEL DÍA**

1. Descripción de las actividades llevadas a cabo para la eliminación documental
2. Identificación y volumen de la documentación eliminada

**SEGUIMIENTO A COMPROMISOS ANTERIORES**

<b>ITEM</b>	<b>COMPROMISO</b>	<b>ESTADO (Culminado – Pendiente – En proceso)</b>
N/A	N/A	N/A

**DESARROLLO DE LA REUNIÓN**

**1. Descripción de las actividades llevadas a cabo para la eliminación documental**

En el marco del contrato 923 de 2021, de almacenaje, custodia, administración e intervención documental, suscrito con Servicios Postales Nacionales SAS se llevó a cabo en el año 2022 la aplicación de instrumentos archivísticos (Tabla de Valoración Documental) de las entidades extintas del Sector TIC. Dentro del proceso de aplicación de las TVD de los fondos documentales se identificaron documentos a eliminar por disposición final, los cuales fueron relacionados en el Formato Único de Inventario Documental, para ser presentados al Comité MIG.

En la sesión No. 60 del Comité MIG llevada a cabo el 27 de septiembre de 2022 se presentó para aprobación la eliminación de la documentación relacionada en los FUID, para lo cual los miembros del Comité estuvieron de acuerdo con llevar a cabo el proceso, cumpliendo con lo estipulado en el Artículo 22 del Acuerdo 004 de 2019 emanado por el Archivo General de la Nación.

Una vez obtenida la aprobación, el Proceso de Gestión Documental realizó la publicación de los inventarios en la página web de la entidad; la fecha de publicación fue el 4 de octubre de 2022, la cual estuvo acompañada por una slider y un banner fijo en el sitio destacados de la página de inicio del portal web [www.mintic.gov.co](http://www.mintic.gov.co).





TIC

ACTA DE REUNIÓN



El 7 de febrero de 2023 se solicitó el retiro de estos de la página web y se procedió a ordenar el descuelgue de la documentación para ser embalada y entregada al proveedor que realiza el aprovechamiento del material.

Es pertinente indicar que dentro del descuelgue de la documentación, se identificó que se encontraban dispuestas para eliminación algunos contratos y convenios, así como soportes de nóminas; esta documentación se retiró del proceso, considerando la consulta para atención de requerimientos por parte de los interesados. Por consiguiente, se adjuntan a esta acta, los inventarios de la documentación eliminada.

Una vez se contó con la documentación descolgada, se procedió a realizar el sellado de las cajas para la recolección por parte del proveedor de MinTIC, Asociación de Recicladores Crecer sin Fronteras ARCRECIFRONT, quienes realizaron el pesaje del material a destruir. Así mismo, el proceso de Gestión Documental realizó posteriormente el acompañamiento en el picado del papel, lo que se encuentra soportado en las imágenes que disponen al final de esta acta.

Finalizando el proceso de picado del papel, la Asociación ARCRECIFRONT entrega el respectivo certificado de aprovechamiento del material entregado de archivo, lo que se adjunta a la presente acta.





TIC

ACTA DE REUNIÓN



2. Identificación y volumen de la documentación eliminada

La documentación que fue objeto de eliminación y que se encuentra relacionada en los inventarios documentales que acompañan la presente acta, es la siguiente:

- Fondo documental INRAVISION: 2328 unidades archivísticas, consistentes en 455.064 folios, todo en soporte papel.
- Fondo documental ADPOSTAL: 1778 unidades archivísticas, consistentes en 232.424 folios, todo en soporte papel.
- Fondo documental ANTV: 381 unidades archivísticas, consistentes en 59.567 folios, todo en soporte papel.
- Fondo documental AUDIOVISUALES: 140 unidades archivísticas, consistentes en 13.097 folios, todo en soporte papel.

COMPROMISOS ADQUIRIDOS

ACCIÓN A EJECUTAR	RESPONSABLE DE EJECUCIÓN	FECHA LÍMITE DE EJECUCIÓN
Solicitar la publicación de la presente acta en la página web de la entidad	Francy Gómez	1 de junio de 2023

REGISTRO DE ASISTENCIA

NOMBRE COMPLETO	CARGO	FIRMA
William Chacón Bobadilla	Coordinador GIT GIGD	
Francy Gómez	Contratista GIT GIGD	
Norberto Bello Melo	Gerente Proyecto MinTIC / SPN SAS	

Anexos

1. Acta de Comité MIG No. 60
2. Certificado de Asociación ARCRECIFRONT
3. FUID INRAVISION
4. FUID ADPOSTAL
5. FUID AUDIOVISUALES
6. FUID ANTV







TIC

ACTA DE REUNIÓN



“Los datos proporcionados serán tratados de acuerdo a la política de tratamiento de datos personales del MinTIC ([www.mintic.gov.co](http://www.mintic.gov.co)), la ley 1581 de 2012 y sus decretos reglamentarios”

GDO-TIC-FM-007  
V4.





TIC

ACTA DE REUNIÓN



# REGISTRO DE FIRMAS ELECTRONICAS

## Acta Eliminacion Documental

Ministerio de Tecnología de la Información y las Comunicaciones  
gestionado por: [azsign.com.co](https://azsign.com.co)



Id Acuerdo:20230531-201359-7976f6-54383444

Creación:2023-05-31 20:13:59

Estado:Finalizado

Finalización:2023-05-31 20:36:49

Escanee el código  
para verificación

### Firma: Coordinador GIT Grupos de Interés y Gestión Documental

WILLIAM CHACON BOBADILLA

79391475

[wchacon@mintic.gov.co](mailto:wchacon@mintic.gov.co)

Profesional GIT. Grupos de Interés y Gestión Documental

### Firma: Gerente Proyecto Archivo MinTIC / SPN SAS

Norberto Bello Melo

79636541

[gerenteprojectoarchivo@mintic.gov.co](mailto:gerenteprojectoarchivo@mintic.gov.co)

Gerente Proyecto Archivo

Servicios Postales Nacionales

### Firma: Contratista GIT Grupos de Interés y Gestión Documental

Francy Tivisay Gómez Piñeros

CC 52931515

[ftgomez@mintic.gov.co](mailto:ftgomez@mintic.gov.co)

Profesional

MinTIC GIT Grupos de Interés y Gestión Documental

# REPORTE DE TRAZABILIDAD

## Acta Eliminacion Documental

Ministerio de Tecnología de la Información y las Comunicaciones  
gestionado por: [azsign.com.co](https://azsign.com.co)



Escanee el código  
para verificación

Id Acuerdo:20230531-201359-7976f6-54383444

Creación:2023-05-31 20:13:59

Estado:Finalizado

Finalización:2023-05-31 20:36:49

TRAMITE	PARTICIPANTE	ESTADO	ENVIO, LECTURA Y RESPUESTA
Firma	Francy Tivisay Gómez Piñeros ftgomez@mintic.gov.co Profesional MinTIC GIT Grupos de Interés y Gestión D	Aprobado	Env.: 2023-05-31 20:13:59 Lec.: 2023-05-31 20:14:13 Res.: 2023-05-31 20:14:27 IP Res.: 190.70.203.14
Firma	Norberto Bello Melo gerenteproyectoarchivo@mintic.gov.co Gerente Proyecto Archivo Servicios Postales Nacionales	Aprobado	Env.: 2023-05-31 20:14:27 Lec.: 2023-05-31 20:15:24 Res.: 2023-05-31 20:30:06 IP Res.: 181.53.12.202
Firma	WILLIAM CHACON BOBADILLA wchacon@mintic.gov.co Profesional GIT. Grupos de Interés y Ges	Aprobado	Env.: 2023-05-31 20:30:06 Lec.: 2023-05-31 20:34:22 Res.: 2023-05-31 20:36:49 IP Res.: 186.98.90.181



CODIGO TRD: 110

ACTA No. 60	LUGAR: MINTIC - Virtual	FECHA: 27/09/2022	HORA DE INICIO: 8:00 a.m.	HORA FINAL: 08:18 pm
-------------	----------------------------	----------------------	------------------------------	-------------------------

OBJETO DE LA REUNION

Sesión Ordinaria Comité MIG

ORDEN DEL DÍA

**Contexto (MIG-SIG).**

**Temas de Aprobación.**

1. Modificación Resolución 924 del 2020 Política de Datos Personales. *(Oficial de SPI)*
2. Modificación al Plan Anticorrupción y Atención al Ciudadano (PAAC). *(Grupos de Interés y Gestión Documental).*
3. Eliminación Documental. *(Grupos de Interés y Gestión Documental).*

**Temas de Conocimiento.**

1. Resultados Ciclo 2022 de Auditoría Interna. *(OAPES-GIT Transformación Organizacional).*
2. Resultados Autodiagnóstico MSPI. *(Oficial de SPI).*
3. Avance de cumplimiento de actualización al perfil de riesgos para la vigencia 2022. *(OAPES-GIT Transformación Organizacional).*
4. Resolución No. 2034 2016 aprobada en Comité MIG No.55 - RSI. *(Grupos de Interés y Gestión Documental).*
5. Informe Consolidado PQRSD Segundo Trimestre 2022. *(Grupos de Interés y Gestión Documental).*
6. Monitoreo al Plan Anticorrupción y de Atención al Ciudadano. *(OAPES-GIT Transformación Organizacional).*
7. Avances metas Planes Estratégicos. *(OAPES - GIT de Planeación y Estudios Sectoriales).*
8. Seguimiento - Proyectos Seleccionados Metodología de Gerencia de Proyectos. *(OAPES - GIT de Planeación y Estudios Sectoriales).*
9. Actualización Plan de Continuidad de la Operación de los servicios del MinTIC. *(Oficial de SPI).*

SEGUIMIENTO A COMPROMISOS ANTERIORES

ITEM	COMPROMISO	ESTADO (Culminado – Pendiente – En proceso)
N/A	N/A	N/A









Consejo MINTIC N° 007 / 30.03.2022



**CULTURA**

La dimensión Cultura del MINTIC responde a la política de Gestión del Talento Humano que se orienta hacia el desarrollo y cualificación de los servidores públicos, en concordancia con el principio del mérito para la selección de los empleos, el desarrollo de las competencias, la innovación de servicio, la aplicación de procesos y una gestión de resultados.

**GRUPOS DE TRABAJO**

La relación con los Grupos de Trabajo es la estrategia que facilita la comunicación, el intercambio de información y la atención oportuna, segura y efectiva de las solicitudes de sus ciudadanos, de manera que se mejore la calidad de sus servicios y se fortalezca la dimensión de desarrollo de la política de desarrollo administrativo de "transparencia, participación y servicio al ciudadano" y el eje transversal de Innovación y Convergencia (Innovación y Convergencia, Ejes del MECI).



**ESTRATEGIA**

La Estrategia es la dirección que direcciona la gestión del Ministerio TIC, es planificada y organizada, permite focalizar los labores hacia un propósito, misión y objetivos. Mediante la Estrategia se orienta que esta que quiere lograr la organización. Esta dimensión incluye las políticas de Gestión Administrativa y de Gobierno y Gestión Financiera.

**ARQUITECTURA INSTITUCIONAL**

La dimensión de Arquitectura Institucional comprende todos los mecanismos que en términos de "Eficiencia Administrativa" que promueve, racionalmente el fortalecimiento de la gestión de la entidad a través de la racionalización de procesos, acciones y procedimientos, y de esta manera, apoyar la optimización del flujo de los procesos y contribuir a la "modernización institucional" por parte del MINTIC TIC una organización innovadora flexible y abierta al entorno, con capacidad de adaptación, aceptar y responder en forma ágil y oportuna a las demandas y necesidades de la comunidad, para el bien de los intereses del Estado.

**SEGUIMIENTO, CONTROL Y MEJORA**

Desarrolla los mecanismos de seguimiento utilizados por el Ministerio / Entidad TIC, fortaleciendo su capacidad de autoevaluación, para detectar desviaciones, establecer tendencias y generar recomendaciones que permitan acciones oportunas de mejoramiento.

Consejo MINTIC N° 010 / 27.05.2022



**ISO 9001 CALIDAD (90%)**  
Definir e implementar procedimientos de trabajo, orientados a la optimización de recursos, a través del ISO, identificar y gestionar los riesgos asociados al desarrollo de la operación, monitorear y disponer de recursos para el cumplimiento de los procesos de la entidad para la mejor operación de los servicios.

**ISO 27001 Seguridad y Privacidad de la Información (95%)**  
Facilitar de manera segura la gestión de los datos, asegurando la seguridad física y la confidencialidad de la información de los usuarios. Diligente al monitoreo de los incidentes de los usuarios, tener políticas preventivas para cumplir con la legislación de la confidencialidad y seguridad.

**ISO 14001 AMBIENTAL (90%)**  
Desarrollar estrategias sostenibles que contribuyan a prevenir la contaminación y reducir los riesgos ambientales, en concordancia al desarrollo sostenible de la entidad y cumplimiento de las obligaciones legales.

**ISO 45001 Seguridad y Salud en el Trabajo (90-95%)**  
Trabaja por la promoción de la seguridad y salud en el trabajo de todos los funcionarios y contratistas, así como la mejora continua del ISO 45001 en la Entidad. Mantener los registros y evidencias de riesgo que afectan la seguridad y la salud en el trabajo, con el fin de establecer las estrategias correctivas para los riesgos.

<https://mintic.sharepoint.com/Paginas/IntraTIC.aspx>



**Seguimiento y Control de la Gestión (MCI)**

Proporcionar a quienes gestionan los servicios, información oportuna y clara de los resultados, permitiendo que los usuarios de los servicios, conozcan los procedimientos de los datos, manteniendo la confidencialidad y seguridad de la información generada y dando cumplimiento a la legislación.





# MAPA DE MACROPROCESOS

## MACROPROCESOS ESTRATÉGICOS



## MACROPROCESOS MISIONALES



## MACROPROCESOS DE APOYO



## MACROPROCESOS DE EVALUACIÓN

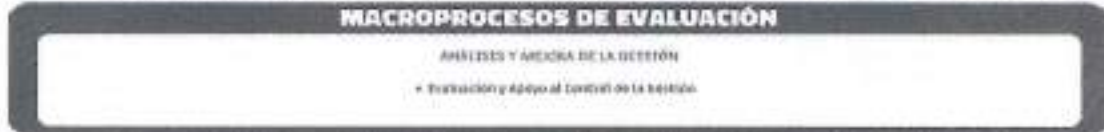

## TEMAS DE APROBACIÓN.

### 1. Modificación Resolución 924 del 2020 Política de Datos Personales.

Consejo MINTIC NP 00 / 27.09.2022



## REVISIÓN Y AJUSTE RESOLUCIÓN 924 de 2020

Se revisa la Resolución 924/2020 y se ajusta, dando como resultado lo siguiente:

- Considerandos: se actualizan de acuerdo a la normatividad vigente
- Se elimina el ARTICULO 3. Objetivo general de la política y ARTICULO 4. Objetivos específicos de la política.
- Se adicionan los siguientes Artículos:
  - los Principios que Rigen la Política de Tratamientos de Datos Personales,
  - Categorías Especiales de Datos,
  - Autorización del Titular, Casos en que NO es Necesaria la Autorización,
  - Control de Acceso y Videovigilancia.
- Se le da un nuevo orden a la estructura del documento.

Se solicita la aprobación del contenido del Proyecto de Resolución







El jefe de la Oficina de Control Interno efectúa la siguiente observación: No se adjunta el proyecto de resolución para verificar los cambios

**RESPUESTA:** Se remite via correo electrónico proyecto de Resolución "Por la cual se establece la Política de Tratamiento de Datos Personales del Ministerio/Fondo Único de Tecnologías de la Información y las Comunicaciones y se deroga la Resolución 924 de 2020".

La Oficina para la Gestión de ingresos del Fondo efectúa las siguientes observaciones:

1. Se sugiere ampliar la información con respecto a los nuevos artículos que se pretenden incluir en la Resolución 924, pues únicamente se hace una enunciación sucinta de los mismos, sin exponer el contenido de cada uno, o en su defecto, explicar el alcance que tendría cada nuevo artículo.
2. Se sugiere incluir una explicación de por qué se buscan eliminar los artículos 3 y 4 de la Resolución 924 de 2020, pues en la presentación no se observan estas razones.
3. Así mismo, no se indica cuál sería el nuevo orden que se le daría a la estructura del documento.

**RESPUESTA:**

Punto N° 1: El siguiente articulado se incluye teniendo en cuenta las exigencias de la Ley 1581 de 2012 y sus decretos reglamentarios, así como las guías de responsabilidad demostrada que pone la SIC a disposición para la implementación del programa de gestión de datos personales en Colombia.

ARTÍCULO 4. Principios que Rigen la Política de Tratamientos de Datos Personales (consagrados en la Ley y que toca adoptar por el sujeto obligado)

ARTÍCULO 5. Categorías Especiales de Datos. (1. Tratamiento de Datos Sensibles y 2. Derechos de los Niños, Niñas y Adolescentes)

ARTÍCULO 12. Autorización del Titular (Formalizar la toma de autorización por parte de los ciudadanos)

ARTÍCULO 13. Casos en que NO es Necesaria la Autorización (excepciones de la Ley)

ARTÍCULO 16. Procedimiento para la actualización, rectificación, supresión de datos y revocación de la autorización de tratamiento de datos personales. (Se ajusta toda vez que se necesitan datos básicos del ciudadano para ejercer su derecho)

ARTÍCULO 17. Control de Acceso y Videovigilancia. (consagrados en la Ley y que toca adoptar por el sujeto obligado)

Punto N° 2: La política de tratamiento de datos personales, en el marco normativo no tiene objetivos generales ni específicos, estos se dejan en el Manual de protección de Datos Personales publicado en SIMIG, ya que hacen parte de programa de gestión de datos personales.

Punto N° 3: El orden del documento a partir del resuelve, se denota por Capítulos de la siguiente manera:

CAPÍTULO I. DISPOSICIONES GENERALES

ARTÍCULO 1. Objeto

ARTÍCULO 2. Ámbito de aplicación

ARTÍCULO 3. Definiciones

ARTÍCULO 4. Principios que Rigen la Política de Tratamientos de Datos Personales.

ARTÍCULO 5. Categorías Especiales de Datos.

ARTÍCULO 6. Tratamiento al cual son sometidos los datos personales y su finalidad.

ARTÍCULO 7. Deberes del responsable y/o encargado del tratamiento

ARTÍCULO 8. Identificación del responsable y/o encargado del tratamiento.







ARTÍCULO 9. Canales de Servicio.

ARTÍCULO 10. Derechos de los titulares.

ARTÍCULO 11. Personas legitimadas para el ejercicio de los derechos de titulares de datos personales.

ARTÍCULO 12. Autorización del Titular.

ARTÍCULO 13. Casos en que NO es Necesaria la Autorización.

CAPÍTULO II PROCEDIMIENTOS PARA QUE LOS TITULARES DE LA INFORMACIÓN PUEDAN EJERCER LOS DERECHOS A CONOCER, ACTUALIZAR, RECTIFICAR, SUPRIMIR INFORMACIÓN Y REVOCAR LA AUTORIZACIÓN DE TRATAMIENTO DE DATOS PERSONALES

ARTÍCULO 14. Dependencias responsables de gestionar las solicitudes.

ARTÍCULO 15. Procedimiento para la consulta de datos personales.

ARTÍCULO 16. Procedimiento para la actualización, rectificación, supresión de datos y revocación de la autorización de tratamiento de datos personales.

ARTÍCULO 17. Control de Acceso y Videovigilancia.

ARTÍCULO 18 De la transmisión, transferencia e interoperabilidad de datos personales.

CAPÍTULO III. DISPOSICIONES FINALES

ARTÍCULO 19. Instrumentos de la política

ARTÍCULO 20. Vigencia y derogatoria.

**DECISIÓN:** Una vez se verifica y analiza la solicitud de modificación de la Resolución 924 del 2020 Política de Datos Personales, es aprobada por todos los miembros del Comité MIG obteniendo 10 votos a favor.

## 2. Modificación al Plan Anticorrupción y Atención al Ciudadano (PAAC).

Orden NEG 5748 / 27.03.2023



MINISTERIO DE TECNOLOGÍAS  
DE LA INFORMACIÓN Y LAS  
COMUNICACIONES

### Eliminación de la Actividad 4.19 Plan Anticorrupción y de Atención al Ciudadano en el PAAC 2022

#### Justificación:

Actualmente se cuenta con dos (2) actividades dentro del Plan Anticorrupción que tienen que ver con la medición de percepción del ciudadano sobre los servicios que ofrece el Ministerio, la primera enfocada a: 4.8. "Realizar la medición de la percepción del ciudadano sobre los servicios que ofrece el Ministerio TIC" y la segunda, enfocada a 4.9 "Elaborar plan de mejoramiento a partir de los resultados de la medición de la percepción del ciudadano sobre los servicios que ofrece el Ministerio TIC". En agosto de 2022 fue modificado el plazo de cumplimiento de la actividad 4.8 para el 15 de diciembre de 2022. Como consecuencia, para el cumplimiento de la actividad 4.9, el proceso actualmente tiene previsto un lapso de dos (2) meses posteriores a la entrega de los resultados de la medición, lo cual genera la necesidad de ajustar las fechas de inicio y finalización de la actividad 4.9 para dar cumplimiento en el año 2023.

#### Aprobación:

Se solicita aprobar la eliminación de la actividad 4.9 "Elaborar plan de mejoramiento a partir de los resultados de la medición de la percepción del ciudadano sobre los servicios que ofrece el Ministerio TIC" del PAAC 2022, para trasladarla a la vigencia 2023 bajo la responsabilidad del GIT de Grupos de Interés y Gestión Documental.

Fecha de cumplimiento: 31/03/2023.





**DECISIÓN:** Una vez se verifica y analiza la solicitud de eliminación de de la Actividad 4.19 del Plan Anticorrupción y de Atención al Ciudadano en el PAAC 2022, es aprobada por todos los miembros del Comité MIG obteniendo 10 votos a favor.

### 3. Eliminación Documental.

Decreto MIG/VP/40/27.08.2021



## NORMATIVIDAD

Decreto 1499 del 2017.

- El Comité Institucional de Gestión y Desempeño, acorde con lo definido en el Decreto 1499 de 2017 debe incluir todos los temas que atiendan la implementación y desarrollo de las políticas de gestión definidas en el MIPG, por lo que aquellos comités que no estén estipulados en una norma específica serán absorbidos por éste.

Acuerdo 004 de 2019 AGN

- Artículo 22. La eliminación de documentos se realiza conforme a lo establecido en las Tablas de Retención Documental – TRD y Tablas de Valoración Documental – TVD de cada fondo documental aprobadas por el AGN; el Comité Interno de Archivo o quien haga sus veces debe aprobar la eliminación, para posterior publicación de inventarios en página web de la entidad por 60 días hábiles.

Decreto MIG/VP/40/27.08.2022



## DOCUMENTOS DE ELIMINACIÓN

Contingentes.

### ADPOSTAL

1000 unidades - 8/22/20

Eliminación de correspondencia, folios 1 a 200

### ANTV

10 Folios - 8/22/20

Eliminación de correspondencia, folios 1 a 10 de gestión de atención al usuario - Anexo 101 - 2019

### AUDIOVISUALES

10 Folios - 4/23/20

Eliminación de videos de apoyo al proceso de selección de personal, folios 1 a 10 de gestión de atención al usuario - Anexo 101 - 2019

### INRAVISIÓN

10 Folios - 8/22/20

Eliminación de folios de gestión de atención al usuario, folios 1 a 10 de gestión de atención al usuario - Anexo 101 - 2019

Beneficio de liberación de espacio en archivo: 159,41 ml.





El jefe de la Oficina de Control Interno realiza la siguiente observación: Se sugiere verificar de acuerdo con las TRD si los documentos ya cumplieron los tiempos de retención estipulados en su momento y dejarlo registrado en el acta, especialmente ANTV que no son tan antiguos, como justificación para la eliminación.

La Oficina para la Gestión de ingresos del Fondo efectúa las siguientes observaciones:

1. No se observa qué es lo que se pretende con la inclusión de este punto en el orden del día, pues no se presenta una explicación del por qué se busca la eliminación documental
2. No se indica en qué consiste ese concepto de eliminación documental, siendo un concepto que se presenta como ambiguo en las diapositivas.
3. De igual manera, no se detallan las razones que se tienen para que se pretenda la eliminación documental.

**RESPUESTA:** Se verifican los tiempos de retención asignados en la Tabla de Retención Documental de la ANTV que fue convalidada por el AGN en el año 2017, lo que tiene los siguientes resultados:

- Oficina Productora: 1400 - GRUPO DE CONTROL INTERNO  
Serie/Subserie: PLANES DE MEJORAMIENTO  
Tiempos de retención: 5 años en total  
Fechas en inventarios: enero de 2014 a noviembre de 2017  
Conclusión: el tiempo de retención se cumple en la vigencia presente noviembre de 2022
- Oficina Productora: 5000 - GRUPO DE VIGILANCIA, CONTROL Y SEGUIMIENTO  
Serie/Subserie: INFORMES DE GESTIÓN  
Tiempos de retención: 5 años en total  
Fechas en inventarios: febrero de 2012 a noviembre de 2016  
Conclusión: el tiempo de retención se cumplió en la vigencia 2021
- Oficina Productora: 8000 - GRUPO LEGAL  
Serie/Subserie: INFORMES DE GESTIÓN  
Tiempos de retención: 5 años en total  
Fechas en inventarios: julio de 2005 a diciembre de 2015  
Conclusión: el tiempo de retención se cumplió en la vigencia 2020
- Oficina Productora: 8000 - GRUPO LEGAL  
Serie/Subserie: PROCESOS DECLARADOS DESIERTOS  
Tiempos de retención: 6 años en total  
Fechas en inventarios: abril de 2004 a septiembre de 2015  
Conclusión: el tiempo de retención se cumplió en la vigencia 2021
- Oficina Productora: 9000 - GRUPO ADMINISTRATIVO Y FINANCIERO  
Serie/Subserie: CERTIFICADOS DE DISPONIBILIDAD PRESUPUESTAL  
Tiempos de retención: 6 años en total  
Fechas en inventarios: abril de 2012 a septiembre de 2015  
Conclusión: el tiempo de retención se cumplió en la vigencia 2021
- Oficina Productora: 9000 - GRUPO ADMINISTRATIVO Y FINANCIERO







Serie/Subserie: CONCILIACIONES-CONCILIACIONES BANCARIAS

Tiempos de retención: 5 años en total

Fechas en inventarios: diciembre de 2012 a febrero de 2016

Conclusión: el tiempo de retención se cumplió en la vigencia 2021

- Oficina Productora: 9000 - GRUPO ADMINISTRATIVO Y FINANCIERO  
Serie/Subserie: INFORMES DE GESTIÓN  
Tiempos de retención: 5 años en total  
Fechas en inventarios: abril de 2013 a diciembre de 2016  
Conclusión: el tiempo de retención se cumplió en la vigencia 2021

De forma adicional, se han analizado previamente los tiempos de retención de los demás documentos presentados para eliminación a nivel de series y subseries, de los fondos que tuvieron su actividad administrativa anterior a la de ANTV, así: Adpostal (1963-2008), Audiovisuales (1976-2006) e Inravisión (1963-2006). Es pertinente indicar, que la información a eliminar se trata de documentación que no contiene valores secundarios que sean útiles para la realizar estudios científicos, para la cultura, o para la historia, puesto que su contenido se puede rescatar en otros documentos de forma más condensada y útil para esos propósitos.

Respecto al procedimiento como se debe realizar la eliminación documental en las entidades públicas, el Acuerdo 004 de 2019 "Por el cual se reglamenta el procedimiento para la elaboración, aprobación, evaluación y convalidación, implementación, publicación e inscripción en el Registro único de Series Documentales – RUSD de las Tablas de Retención Documental – TRD y Tablas de Valoración Documental – TVD" emitido por el Archivo General de la Nación, indica en su artículo 22 lo siguiente:

Artículo 22. Eliminación de Documentos. La eliminación de documentos de archivo tanto físicos como electrónicos deberá estar establecida en las Tablas de Retención Documental — TRD o Tablas de Valoración Documental — TVD, y deberá ser aprobada por el Comité Interno de Archivo integrado al Comité Institucional de Gestión y Desempeño o quien haga sus veces.

Para adelantar el proceso de eliminación la entidad deberá cumplir el siguiente procedimiento:

1. Previo a adelantar el proceso de eliminación, la entidad deberá publicar en su sitio web o, en su defecto, en los medios de divulgación existentes en la entidad (boletines, gacetas, carteleras, entre otros), por un periodo de sesenta (60) días hábiles, el inventario de los documentos que han cumplido su tiempo de retención y que en consecuencia pueden ser eliminados, de forma que los ciudadanos puedan enviar sus observaciones sobre este proceso a la entidad, a los Consejos Territoriales de Archivos o al Archivo General de la Nación Jorge Palacios Preciado.
2. En caso de que la entidad reciba directamente las observaciones por parte de los ciudadanos, a partir de su radicación contará con treinta (30) días hábiles para solicitar concepto técnico a los Consejos Territoriales de Archivos o al Archivo General de la Nación Jorge Palacios Preciado sobre la pertinencia de suspender el proceso de eliminación, para lo cual deberá remitir copia de las observaciones de los ciudadanos a la propuesta de eliminación documental.
3. Los Consejos Territoriales de Archivos o el Archivo General de la Nación deberán estudiar las observaciones de los ciudadanos y emitir concepto técnico, para lo cual contarán con sesenta (60) días hábiles contados a partir de su radicación. Tales instancias, con fundamento en lo requerido por los ciudadanos, podrán solicitar a la entidad que suspenda el proceso de eliminación, amplíe el plazo de retención de los documentos de archivo







y, de ser el caso, modifique su disposición final. Todo lo anterior se hará público en el sitio web de la entidad o, en su defecto, en los medios de divulgación existentes en la entidad (boletines, gacetas, carteleras, entre otros).

4. De acuerdo con la solicitud del respectivo Consejo Territorial de Archivos o el Archivo General de la Nación Jorge Palacios Preciado, la entidad debe suspender el proceso de eliminación e iniciar las acciones administrativas tendientes a aumentar los tiempos de retención y, de ser el caso, modificar la disposición final registrados en las Tablas de Retención Documental — TRD o las Tablas de Valoración Documental — TVD para las series, subseries o asuntos que propuso eliminar.

El aumento de los tiempos de retención supone la actualización de las Tablas de Retención Documental — TRD o el ajuste de las Tablas de Valoración Documental — TVD, por lo que esta decisión deberá ser aprobada conforme lo establecido en el Artículo 9. Aprobación del presente Acuerdo y no requerirá del proceso de evaluación y convalidación por la instancia competente.

La modificación de la disposición final supone la actualización de las Tablas de Retención Documental — TRD o el ajuste de las Tablas de Valoración Documental — TVD, por lo que esta decisión deberá ser aprobada conforme lo establecido en el Artículo 9. Aprobación del presente Acuerdo y requerirá del proceso de evaluación y convalidación por la instancia competente.

4. La aprobación de la eliminación de documentos de archivo tanto en soporte físico como electrónico deberá constar en un acta de eliminación de documentos, la cual suscribirán el presidente y secretario técnico del Comité Interno de Archivo integrado al Comité Institucional de Gestión y Desempeño de la respectiva entidad o quien haga sus veces.

5. Las actas de eliminación y el inventario de los documentos que han sido eliminados se conservarán permanentemente, y la entidad deberá mantenerlos publicados en su sitio web para consulta.

6. El Archivo General de la Nación Jorge Palacios Preciado será la última instancia en tanto a las solicitudes de suspensión de los procesos de eliminación de acuerdo con la naturaleza de los documentos y su valor legal, cultural, histórico o científico, cuando a su juicio se pueda afectar el patrimonio documental del país.

7. La eliminación de documentos se debe llevar a cabo por series y subseries documentales. Por ningún motivo se pueden eliminar tipos documentales de una serie o expediente, excepto que se trate de copias idénticas.

**PARAGRAFO.** En las actas de eliminación de documentos de archivo, tanto físicos como electrónicos, deberán constar los nombres de las series y subseries documentales que fueron objeto de eliminación, las fechas extremas de los documentos y el volumen de las unidades documentales (simples o compuestas) eliminadas. De igual forma, los datos del acta de aprobación y acto administrativo de convalidación de las Tablas de Retención Documental — TRD o Tablas de Valoración Documental — TVD en las que se estableció esa disposición final. (Subrayado propio)

Teniendo en cuenta lo anterior, lo primero que se debe surtir es la aprobación del comité MIG para proceder con la publicación de los inventarios en la página web, para lo cual se dispondrá de un banner informativo donde la ciudadanía pueda reconocer visualmente que la entidad adelantará un proceso de eliminación, para lo cual estamos abiertos a recibir observaciones. Cuando se surta todo el proceso, finalmente deberán constar las actas de eliminación documental que deben ser resguardadas por el GIT de Grupos Interés y Gestión Documental como consta en la Tabla de Retención Documental respectiva.

**DECISIÓN:** Una vez se verifica y analiza la solicitud de eliminación de documental, es aprobada por los miembros del Comité MIG obteniendo 9 votos a favor y 1 en contra.





### TEMAS DE CONOCIMIENTO.

#### 1. Resultados Ciclo 2022 de Auditoria Interna.

### Sistema Integrado de Gestión (SIG)

#### Escala de Tiempo



Comité NTC Nº 50 / 27-09-2021



### Sistema Integrado de Gestión (SIG)

#### Seguimiento Programa Anual de Auditorías Internas -PAAI

De acuerdo a la programación definida en el PAAI para el ciclo 2022 de auditorías internas al SIG, su avance es el siguiente:

- ✓ **SG-Seguridad y Salud en el Trabajo:** Cumplido, auditoría interna revisión Decreto 1072 de 2015 realizada por la ARL en abril-2022. La correspondiente a la revisión de los requisitos de la NTC ISO 45001:2018 esta programada su realización en octubre de 2022 por parte de la ARL.
- ✓ **SG-Seguridad y Privacidad de la Información:** Cumplido, auditoría realizada por el proveedor Fourtango finalizada 08-ago-2022, no se identificaron "No Conformidades".
- ✓ **SG-Calidad:** Cumplido, auditoría realizada por el proveedor Fourtango, finalizada el 01-sep-2022, no se identificaron "No Conformidades" y se reportaron cinco observaciones.
- ✓ **SG-Ambiental:** La auditoría interna será realizada por el proveedor Fourtango, programada para noviembre de 2022.







Coralá MGC NP 66 / 27.05.2022



### Sistema de Gestión de Seguridad y Privacidad de la Información (SPI)

Resultados 2022: Informe de Auditoría Interna ISO 27001:2013

La Auditoría Interna realizada por la firma externa Fourtelco, en el que se determinó la conformidad del sistema de Gestión de Seguridad y Privacidad de la Información del MinTIC según los criterios establecidos en la norma ISO/IEC 27001:2013 y su anexo normativo, se contempló la siguiente:

#### Alcance de la Auditoría Interna

La Auditoría al SGI MinTIC tiene como alcance Asegurar la confidencialidad, integridad y disponibilidad de la información en la gestión y control de la prestación del Servicio Público de las Tecnologías de la Información y las Comunicaciones.

#### Criterios de la Auditoría Interna

Requisitos de las normas ISO 27001:2013, procedimientos documentados del Ministerio/Fondo Único de TIC, requisitos legales establecidos y vigentes y normatividad aplicable a cada proceso.

#### Objetivos de la Auditoría Interna

Determinar la conformidad del sistema de gestión del Ministerio/Fondo Único de TIC, con los criterios de la norma NTC ISO/IEC 27001:2013; evaluar la capacidad del sistema de gestión para asegurar que la organización cumple los requisitos legales, reglamentarios y contractuales aplicables; evaluar su eficacia e identificar las áreas de mejora.

#### Fortalezas

Se identificaron 11 fortalezas que dan cuenta del nivel de madurez del Sistema de gestión en el Ministerio (Ver Anexo Informe de Auditoría Interna).

#### Hallazgos de la Auditoría Interna

Para la Auditoría Interna NO SE ENCONTRARON  
HALLAZGOS

Coralá MGC NP 66 / 27.05.2022



### Sistema de Gestión de Seguridad y Privacidad de la Información (SPI)

Resultados 2022: Informe de Auditoría Interna ISO 27001:2013

#### Observaciones

El instrumento que se utiliza para la gestión de riesgos y gestión de activos es el Excel, si bien es una herramienta poderosa y la norma no estipula en qué tipo de herramienta se debe llevar a cabo, por ser Excel vulnerable o susceptible para modificar, de no tomarse las medidas necesarias los registros que allí se llevan se pueden ver afectados en integridad, debido a que la herramienta permite modificar los registros.

Cantidad de No Conformidades encontradas	4
---------------------------------------------	---

Cantidad de Observaciones encontradas	1
------------------------------------------	---

#### Oportunidades de Mejora:

1. Seguir en la evolución hacia la mejora continua dado que se cuenta con la certificación de NTC ISO 27001:2013.
2. Continuar fortaleciendo al equipo auditor, invitando a las áreas para que aporten candidatos para el proceso de selección de auditores con el fin de contar con un grupo suficiente para cubrir las auditorías internas.
3. Si bien se cuenta con un plan de cultura organizacional, se deben seguir incluyendo ejercicios de apropiación en temas de seguridad de la información a todos los niveles, incluyendo personal de vigilancia, servicios generales, funcionarios, contratistas, entre otros.





Corte MAG N° 60 / 27.09.2022



## Sistema de Gestión de Calidad (SG-C)

### Resultados 2022: Informe de Auditoría Interna ISO 9001:2015

La Auditoría Interna realizada por la firma externa Fourtelco, en el que se determinó la conformidad del Sistema de Gestión de Calidad del MinTIC según los criterios establecidos en la norma ISO 9001:2015 y su anexo normativo, se contempló lo siguiente:

#### Alcance de la Auditoría Interna

Diseño, implementación y seguimiento de políticas para el cumplimiento de los propósitos institucionales, sus requisitos legales y otros requisitos aplicables.

#### Objetivos de la Auditoría Interna

Determinar la conformidad del Sistema de Gestión de Calidad del Ministerio/Fondo Único de TIC según los criterios establecidos en la norma ISO 9001:2015 y su anexo normativo; evaluando la capacidad del sistema de gestión para asegurar que la entidad cumple los requisitos legales, reglamentarios y contractuales aplicables; así como evaluar su eficacia e identificar las áreas de mejora para la entidad.

#### Criterios de la Auditoría Interna

- \* ISO 9001:2015
- \* Documentación del Sistema de Gestión de Calidad
- \* Matriz de requisitos legales y de otra índole
- \* Matriz de riesgos institucionales

#### Fortalezas

Se identificaron 5 fortalezas que dan cuenta del nivel de madurez del Sistema de gestión en el Ministerio (Ver Anexo. Informe de Auditoría Interna).

#### Hallazgos de la Auditoría Interna

Para la Auditoría Interna NO SE ENCONTRARON HALLAZGOS

Corte MAG N° 61 / 27.09.2022



## Sistema de Gestión de Calidad (SG-C)

### Resultados 2022: Informe de Auditoría Interna ISO 9001:2015

#### Observaciones

1. Proceso Gestión de Atención de Grupos de Interés: La actualización del enfoque de identificación de necesidades y expectativas de partes interesadas con el fin de evidenciar en la matriz del manual todas aquellas relacionadas con el SG-C y con la entidad
2. Proceso Gestión Jurídica: La verificación del tiempo para el establecimiento de acciones que se derivan del incumplimiento de resultado de indicadores, así como el fortalecimiento del registro del análisis de causas, con el fin de garantizar la oportuna implementación de acciones que permitan atacar mejorar los resultados del desempeño de los procesos.
3. Proceso Gestión financiera: La verificación del tiempo para el registro de indicadores, con el fin de garantizar la oportuna implementación de acciones que permitan atacar mejorar los resultados del desempeño de los procesos.
4. Proceso Gestión del Talento Humano: La aplicación de la metodología definida para la evaluación de la eficacia de las capacitaciones en cuanto a garantizar que se cumple en todos los casos con el porcentaje de muestra para medición del impacto de las capacitaciones mayores a 10 horas, con el fin de contar con información significativa para el análisis del indicador y tomar acciones apropiadas para garantizar la mejora de las competencias de los funcionarios.
5. Proceso Gestión financiera: La verificación del estado de actualización de la última versión de los documentos aprobados y la inactivación de los obsoletos en el sistema de información SIMMIS BOLONION, con el fin de garantizar la disponibilidad inmediata de consulta de los mismos por parte los funcionarios una vez se realizan actualizaciones en los documentos.

Cantidad de No Conformidades encontradas	0
------------------------------------------	---

Cantidad de Observaciones encontradas	5
---------------------------------------	---







Carrera MIG N° 69 / 27.09.2022



## Sistema de Gestión de Calidad (SG-C)

Resultados 2022: Informe de Auditoría Interna ISO 9001:2015

### Conclusiones:

1. De acuerdo con las evidencias verificadas se puede concluir que el Sistema de Gestión de Calidad del del Ministerio/Fondo Único de TIC tiene un alto nivel de conformidad según los criterios establecidos en la norma ISO 9001:2015 y su anexo normativo.
2. Se encontró que el sistema de gestión para asegurar cuenta con la capacidad para que la entidad cumpla con los requisitos legales, reglamentarios y contractuales aplicables.
3. La entidad cuenta con fortalezas que demuestran buenas prácticas con un impacto positivo sobre la gestión y resultados de la entidad.
4. No se identificaron para la entidad áreas generalizadas para la mejora, dado que las observaciones detectadas se presentaron de manera puntual en algunos de los procesos y no generan impacto sobre la continuidad del sistema de gestión de calidad.
5. Se evidenció un real compromiso de los equipos de trabajo con el desarrollo de las actividades del sistema de gestión de calidad, así como el reconocimiento de la importancia de la auditoría interna como una herramienta de mejoramiento continuo.

La Oficina de Control Interno presenta la siguiente observación: Diapositiva 20: Especifica que SPI tiene una observación, en donde explica que se utiliza Excel para la gestión de riesgos y gestión de activos, el cual es vulnerable o susceptible de modificación de los registros y se pueden ver afectados en integridad. Al respecto, ¿Cuál es el plan propuesto o acciones a tomar para evitar que estos riesgos identificados se materialicen?

**RESPUESTA:** El proceso de Seguridad y Privacidad de la Información actualmente maneja esta información en archivos en Excel toda vez que a la fecha no existe una herramienta que cumpla con las especificados de las dos gestiones. Al ser una observación, nos permitimos compartir que el proceso cuenta con los siguientes controles que mitigan dichos riesgos:

1. Publicación en SIMIG de los activos y riesgos
2. Revisión y seguimiento a los riesgos identificados mes a mes en el plan operativo.
3. Activos publicados en el portal de transparencia de la Sede Electrónica y datos abiertos.
4. Consolidado de activos protegidos por contraseñas.

Teniendo en cuenta lo anterior, se subsana la observación presentada por el auditor.

**DECISIÓN:** El Comité analiza y evalúa la información sin dejar observaciones adicionales al reporte de su gestión.

## 2. Resultados Autodiagnóstico MSPI.











Decreto MTC N° 60 / 27.03.2022



### VENTAJAS DE TRABAJAR LA RSI COMO ESTRATEGIA



- ✓ A nivel administrativo permite optimizar los recursos humanos, financieros y logísticos.
- ✓ Permite gestionar cada una de las materias fundamentales y sus asuntos de forma ágil y rápida representada en la toma de decisiones oportunas.
- ✓ Permite la armonización dinámica con los sistemas de gestión de la organización.

Decreto MTC N° 60 / 27.03.2022



### OBJETO DE LA MODIFICACIÓN

En la Resolución No. 2034 2016 se presentó una dualidad de conceptos (Modelo/ Estrategia)

#### MODIFICACIÓN

#### “ARTÍCULO 1o. ADOPCIÓN DEL MODELO DE RESPONSABILIDAD SOCIAL INSTITUCIONAL.

*Adóptese el Modelo de Responsabilidad Social Institucional del Ministerio de Tecnologías de la Información y las Comunicaciones, como estrategia de excelencia gerencial que parte de la definición de compromisos y acciones explícitas para gestionar su impacto económico, social, ambiental, del servicio al ciudadano y de relacionamiento con cada grupo de interés, con el fin de alcanzar beneficios de manera socialmente responsable.”*

“Es una Estrategia de Excelencia Gerencial que parte de la definición de compromisos y acciones explícitas para gestionar los impactos en los componentes social económico, ambiental, de servicio al ciudadano y de relacionamiento con cada grupo de interés, con el fin de alcanzar beneficios de manera socialmente responsable”.







Carrera MIG N° 50 / 27.09.2022



MINISTERIO DE TECNOLOGÍAS  
DE LA INFORMACIÓN Y LAS  
COMUNICACIONES

## ESTADO DEL ACTO ADMINISTRATIVO POR MEDIO DEL CUAL SE PRETEND DEROGAR LA RESOLUCIÓN No. 2034 DE 2016

- ✓ En el Comité MIG No.55 realizado el 28 de Abril de 2022 aprobó el cambio de modelo/estrategia RSI.
- ✓ En revisión por parte de la Dirección Jurídica se presentaron recomendaciones y sugerencias respecto a la mecanismo jurídico a implementar (derogatoria y/o modificación), las cuales, fueron acogidas por el GIT GIGD.
- ✓ Las observaciones realizadas no cambian la finalidad pretendida con la presente derogatoria.
- ✓ Se pone en conocimiento del Comité MIG No. 59 del pasado 24 de Agosto de 2022 los cambios solicitados por la Dirección Jurídica sobre el Acto Administrativo.

Posterior al cierre del presente comité se enviará a firma por parte de todos los miembros.

El jefe de la Oficina de Control Interno presenta la siguiente observación: Se sugiere aclarar si se trata de la aprobación de una modificación y remitir el proyecto para verificar los cambios (aparece como "conocimiento" pero según el texto se señala "objeto de la modificación"), se sugiere aclarar o mejorar la gráfica de la diapositiva No. 31 que no es clara.

**RESPUESTA:** El modelo de Responsabilidad Social Institucional se adoptó a través de la Resolución 2034 de 2016 a la luz de la norma ISO 2600 del año 2010, dado que en ese momento no se tuvo en cuenta los alcances del concepto modelo y estrategia que contemplaba la norma técnica en mención, por tal razón y una vez realizadas diversas mesas de trabajo para el análisis del alcance del concepto de modelo y/o estrategia, se pudo comprender que, la teleología de la norma técnica antes mencionada iba encaminada a la implementación de manera voluntaria de la ISO 2600 de 2010 respecto a la adopción de una estrategia de Responsabilidad Social Institucional.

En ese orden de ideas, se procede a proponer desde el área (GIT de Grupos de Interés y Gestión Documental) la derogatoria de la Resolución ibidem, toda vez que, el yerro conceptual antes descrito podría acarrear responsabilidades a la Entidad en cuanto a las acciones y procedimientos a implementar.

Es por lo anterior, que simplemente se modifica la palabra modelo a estrategia, teniendo en cuenta que, el fondo de la Resolución 2034 de 2016 se mantiene, evitando de esta manera, incidencias y modificaciones en los procedimientos y manuales establecidos en coordinación con la Oficina Asesora de Planeación – OAPES.

Dicha modificación se aprobó en el comité MIG No. 55 del día 28 de abril de 2022 y la cual fue aprobada de manera satisfactoria, como consta en el acta respectiva.

En revisión de la modificación del acto administrativo por parte de la Dirección Jurídica se presentaron recomendaciones y sugerencias respecto al mecanismo jurídico a implementar (derogatoria o modificación), las cuales, fueron acogidas por el GIT GIGD, esto con fundamento en que en todo el cuerpo de la res. 2034 de 2016 se habla de RSI como un modelo, por lo





que resultaría poco práctico jurídicamente hablando modificar toda la resolución, por lo tanto y luego de acoger la sugerencia de la Dirección Jurídica se procede a derogarla y en su reemplazo establecer RSI como estrategia.

Adicional a ello, se debe mencionar que, dicha (derogación) fue puesta en conocimiento de los miembros del Comité MIG No. 59 del pasado 24 de Agosto de 2022 los cambios solicitados por la Dirección Jurídica sobre el Acto Administrativo, sin presentarse observaciones a este tema puesto en conocimiento del comité MIG.

Se anexa los documentos: 1. Modificación Resolución 2034 de 2016. 2. Proyecto derogación Comité 59. 3. Anexo 3. Proyecto derogatoria Res 2034 de 2016 Estrategia RSI sep26.

**DECISIÓN:** El comité analiza y evalúa la información sin dejar observaciones adicionales al reporte de su gestión.

**5. Informe Consolidado PQRSD Segundo Trimestre 2022.**

Cuenta MIG Nº 06 / 27.08.2022



MINISTERIO DE TECNOLOGÍAS DE LA INFORMACIÓN Y LAS COMUNICACIONES

**INFORME CONSOLIDADO SEGUNDO TRIMESTRE 2022**

**»»» PQRSD RECIBIDAS SEGÚN SU NATURALEZA**



**»»» PQRSD RECIBIDAS SEGÚN EL CANAL DE COMUNICACIÓN**





Caróli MIG N° 60 / 27.09.2022



### INFORME CONSOLIDADO SEGUNDO TRIMESTRE 2022

#### ATENCIÓN A PQRSD RECIBIDAS

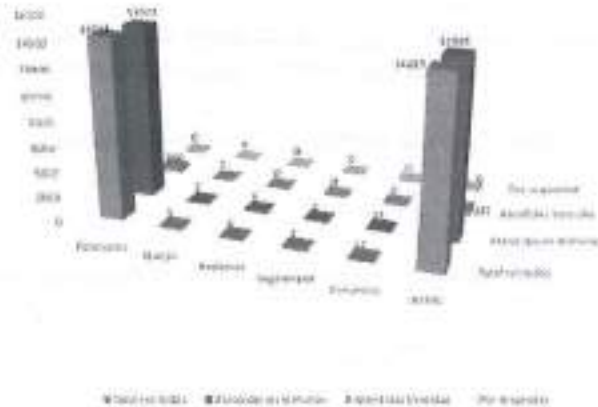

Caróli MIG N° 60 / 27.09.2022



### FORTALECIMIENTO A LA GESTIÓN A PQRSD

El GIT de Grupos de Interés y Gestión Documental remite mediante correo electrónico semanales la base de datos de PQRSD en términos y vencidas a los líderes y facilitadores de todas las dependencias de MinTIC, generando las respectivas alertas.

*Capacitación a líderes y facilitadores*



Durante el segundo trimestre del 2022 se realizaron 35 Capacitaciones en la herramienta Integratic con participación de 822 asistentes en los siguientes temas:

- Manejo correcto del flujo de trabajo de PQRSD hasta su cierre final.
- Seguimiento a PQRSD.
- Procedimiento adecuado para radicación interna y de salida en la ventanilla de servicios MinTIC.
- Normatividad vigente de PQRSB.

El jefe de la Oficina de Control Interno realiza la siguiente información: Incluir temas o fallas más recurrentes y generar acciones tendientes a disminuir su repetición, para que sea útil como herramienta de mejora, no solo reporte. Tomar acciones







frente a las peticiones vencidas que ascienden a 341. Además el título de la diapositiva debería ser Informe consolidado del primer semestre de 2022 ya que son las PQRSD recibidas del mes de enero a junio de 2022.

**RESPUESTA:** Analizado el informe de PQRSD de primer Semestre 2022, se evidencia que el tema más recurrente que generan las PQRSD está relacionado con el proyecto NavegaTIC, liderado por la Dirección de Infraestructura.

Al respecto, el GIT de Grupos de Interés y Gestión Documental conjuntamente con el área involucrada adelantan y realizan capacitaciones a los funcionarios y/o contratistas encargados del primer contacto con los grupos de interés con el propósito que cuenten con el conocimiento del tema para poder resolver en ese primer nivel de atención todas las inquietudes, requerimientos, peticiones, etc, y poder de esta manera reducir la cantidad de PQRSD a la entidad.

Para evitar la extemporaneidad de las PQRSD el GIT de Grupos de Interés y Gestión Documental hace seguimientos a las PQRSD, con las siguientes acciones:

- Capacitaciones a líderes y facilitadores en normatividad vigente y tiempos de respuestas
- Indica la responsabilidad que se tiene frente a los grupos de interés para dar respuesta oportuna a las PQRSD dentro de los términos legales establecidos
- Correos semanales a las áreas informando PQRSD vencidas y en términos
- Capacitaciones en la herramienta IntegraTIC resaltando el procedimiento adecuado para radicación interna y de salida en la ventanilla de servidores MinTIC y el manejo del flujo de trabajo.
- Informe de PQRSD extemporáneas a Secretaria General para las acciones que consideren pertinentes.

De acuerdo con la observación, se modifica la presentación.

Control MAO N° 80 / 27.05.2022



MINISTERIO DE TECNOLOGÍAS  
DE LA INFORMACIÓN Y LAS  
COMUNICACIONES

### INFORME CONSOLIDADO PRIMER SEMESTRE 2022

#### »»» PQRSD RECIBIDAS SEGÚN SU NATURALEZA

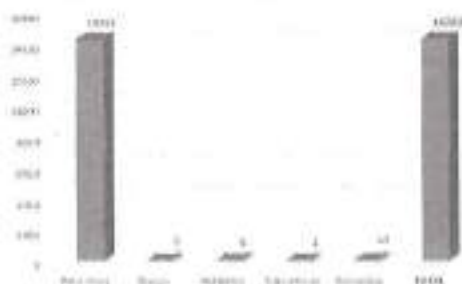

#### »»» PQRSD RECIBIDAS SEGÚN EL CANAL DE COMUNICACIÓN





Comité MIG Nº 00 / 27.09.2022



MINISTERIO DE TECNOLOGÍAS  
DE LA INFORMACIÓN Y LAS  
COMUNICACIONES

## INFORME CONSOLIDADO PRIMER SEMESTRE 2022

### »»» ATENCIÓN A PQRSD RECIBIDAS

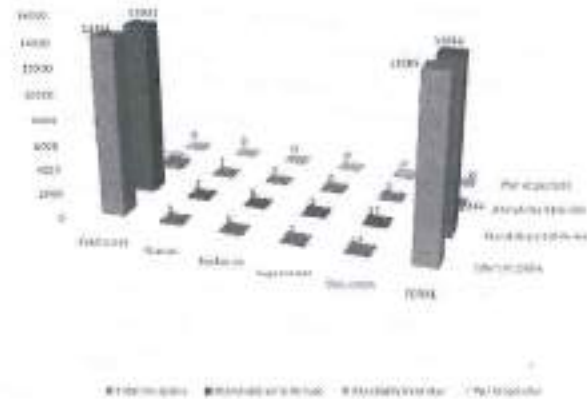

**DECISIÓN:** El comité analiza y evalúa la información sin dejar observaciones adicionales al reporte de su gestión.

### 6. Monitoreo al Plan Anticorrupción y de Atención al Ciudadano.

Comité MIG Nº 00 / 27.09.2022



MINISTERIO DE TECNOLOGÍAS  
DE LA INFORMACIÓN Y LAS  
COMUNICACIONES

### Avance por componente:

Componente	N° Actividades formuladas	N° Actividades cumplidas en el primer corte	N° Actividades cumplidas en el segundo corte	Porcentaje de avance del componente
1	12	6	0	50%
2	4	2	0	50%
3	21	2	13	71%
4	20	2	7	45%
5	23	2	5	30%
6	16	2	5	0%
<b>Avance Plan</b>	<b>96</b>	<b>16</b>	<b>30</b>	<b>48%</b>





Comité MGI Nº 60 / 27.05.2022



MINISTERIO DE TECNOLOGÍAS  
DE LA INFORMACIÓN Y LAS  
COMUNICACIONES

## Observaciones de la OCI:

Se cumplieron las actividades y metas propuestas para el segundo cuatrimestre de 2022:

- COMPONENTE 3-Rendición de cuentas  
Actividades: 3.6, 3.11, 3.12, 3.16 y 3.17
- COMPONENTE 4-Mecanismos para mejorar la atención del Ciudadano.  
Actividades: 4.4 y 4.7
- COMPONENTE 5-Transparencia y Acceso a la información.  
Actividad: 5.20

Se cumplieron al 100% actividades que tenían fecha de cumplimiento para el tercer cuatrimestre:

- COMPONENTE 3-Rendición de cuentas.  
Actividades: 3.5, 3.9, 3.13, 3.14, 3.15, 3.18, 3.20 y 3.21
- COMPONENTE 4-Mecanismos para mejorar la atención del Ciudadano.  
Actividades: 4.1, 4.6, 4.11, 4.15 y 4.17
- COMPONENTE 5-Transparencia y Acceso a la información.  
Actividades: 5.2, 5.3, 5.10 y 5.11
- COMPONENTE 6-Iniciativas adicionales  
Actividades: 6.2, 6.12, 6.13, 6.14 y 6.16

**DECISIÓN:** El Comité analiza y evalúa la información sin dejar observaciones adicionales al reporte de su gestión.

## 7. Avances metas Planes Estratégicos.

Comité MGI Nº 60 / 27.05.2022



MINISTERIO DE TECNOLOGÍAS  
DE LA INFORMACIÓN Y LAS  
COMUNICACIONES

### Avance Plan Estratégico Sectorial

#### Plan Estratégico Sectorial 2022



#### Plan Estratégico Sectorial Cuatrienio



Entidad	Iniciativas	Metas Vigentes	% Avance 2022	Iniciativas	Metas Cuatrienio	Avance Cuatrienio
MINTIC	21	57	65%	24	77	87%
AND	1	4	98%	1	4	90%
ANE	5	16	77%	5	28	89%
CPE	1	18	47%	1	16	68%
CRC	4	4	76%	11	11	92%
RTVC	3	4	80%	3	4	93%
SPN	1	5	69%	1	12	98%
Totales	38	126	74%	64	148	82%

Arroba Sectorial. Para la vigencia 2022, con corte a 31 de agosto, el avance del PES (Plan Estratégico Sectorial) se encuentra en un 74% quedando un faltante del 26% para cumplir la totalidad de sus metas; además, el PES acumulado para el cuatrienio (2018-2022) cuenta con un avance del 82% con un faltante del 18% para cumplir con la totalidad de sus metas.

Corte agosto 31







Corte MG Nº 68 / 31.08.2022

### Tendencia Avance Plan Estratégico Sectorial



MINISTERIO DE TECNOLOGÍAS DE LA INFORMACIÓN Y LAS COMUNICACIONES

TENDENCIA AVANCES PES VIGENCIA 2022 Y PES CUATRIENIO

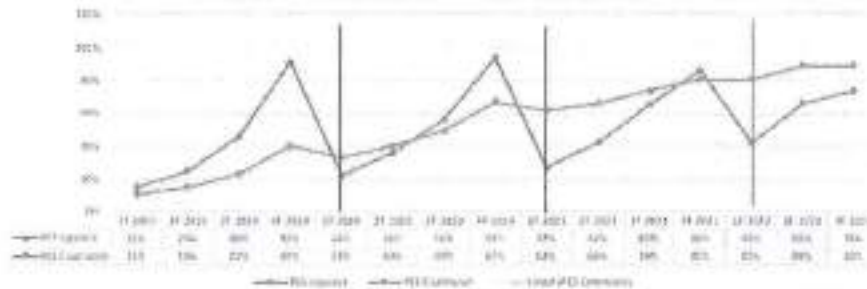

Fuente: datos suministrados de los reportes y publicaciones trimestrales PES-PDI\_MINTIC

En la gráfica se puede observar que el comportamiento del PES vigencia para cada año, tiene una tendencia creciente acumulada mes a mes, al igual que por vigencia para los años 2019 y 2020, presentando un avance acumulado vigencia del 91% para 2020 y un avance acumulado vigencia del 94%, para el año 2021, sin embargo se observa que para el avance acumulado del año 2021, se presentó un decremento de 5 puntos porcentuales llegando al 88%, asimismo, se observa que para lo acumulado a corte 31 de agosto de 2022 se ha logrado un avance del 74%, faltando un 26% para su total cumplimiento.

En cuanto al comportamiento acumulado para el cuatrienio, se observa una tendencia creciente alcanzando un avance total acumulado a corte 31 de agosto del 89% faltando un 11% para su total cumplimiento, de igual manera, se observan dos picos decrecientes presentados en el primer trimestre del año 2020 y en el primer trimestre del año 2021, coincidiendo con la llegada de la pandemia por COVID-19.

Corte agosto 31

Corte MG Nº 68 / 31.08.2022

### Avance Plan Estratégico Institucional



MINISTERIO DE TECNOLOGÍAS DE LA INFORMACIÓN Y LAS COMUNICACIONES

#### Plan Estratégico Institucional 2022



Entidad	Iniciativas	Metas Vigencia	% Avance 2022	Iniciativas	Metas Cuatrienio	Avance Cuatrienio
MINTIC	21	37	65%	24	77	87%

#### Plan Estratégico Institucional Cuatrienio



A nivel Institucional, Para la vigencia 2022, con corte a 31 de agosto, el avance del PEI (Plan Estratégico Institucional) se encuentra en un 65% quedando un faltante del 35% para cumplir la totalidad de sus metas, asimismo, el PEI acumulado para el cuatrienio (2018-2022), cuenta con un avance del 87% con un faltante del 13% para cumplir con la totalidad de sus metas.

Corte agosto 31





Comité MGT N° 60 / 27.08.2022



### Tendencia Avance Plan Estratégico Institucional



Fuente: datos consolidados de los reportes y publicaciones telemáticas PEI-PEI, OMPIS

En la gráfica se puede observar que el comportamiento del PEI vigencia para cada año, tiene una tendencia creciente acumulada hasta el momento, sin embargo por vigencia para los años 2016, 2018, 2021 y 2022 se genera un comportamiento irregular empezando con un avance acumulado año 2016 del 82%, bajando en el 2020 a un acumulado año del 63% coincidiendo esto con la llegada de la pandemia por COVID-19, y posteriormente para el año 2021 un avance acumulado del 82%, asimismo, se observa que para la actualizada a corte 31 de agosto de 2022 se ha logrado un avance del 83%, faltando un 15% para su total cumplimiento.

En cuanto al comportamiento acumulado para el cuatrimestre, se observa que la tendencia es creciente alcanzando un avance total acumulado a corte 31 de agosto del 83%, faltando así un 17% para su total cumplimiento, se observa también un giro decreciente presentado en el primer trimestre del año 2022 coincidiendo con la llegada de la pandemia por COVID-19.

Corte agosto 31

**DECISIÓN:** El Comité analiza y evalúa la información sin dejar observaciones adicionales al reporte de su gestión.

### 8. Seguimiento - Proyectos Seleccionados Metodología de Gerencia de Proyectos.

Comité MGT N° 60 / 27.08.2022

#### Avance Proyectos Seleccionados MGP - Infraestructura

Fuentes de información: Formatos de seguimiento MGP, ASPA y Archivos SIT. Corte agosto 31



##### Apoyo Financiero CPE

Meta: Financiar la compra de 70.397 equipos de computo y 175 toneladas de residuos electrónicos.  
Apropiación: \$130.000.000.000

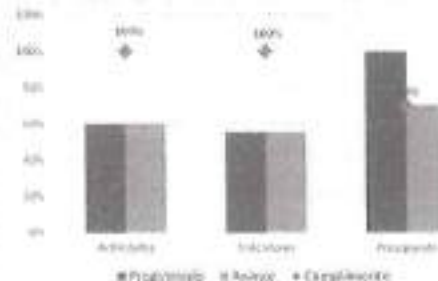

Observación/alerta: No se ha realizado el segundo desarrollo ya que CPE no ha cumplido con los requisitos.

##### Ultima Milla (NavegATIC)

Meta: 340.821 Simcards operando con el cumplimiento de requisitos  
Apropiación: \$67.656.492.548

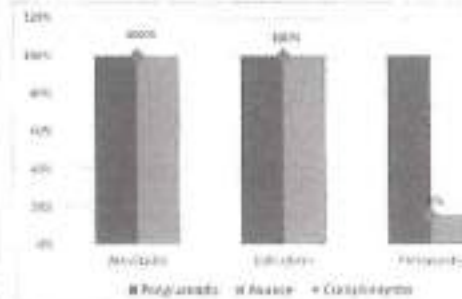

Observación/alerta: Se debe actualizar el valor de la apropiación actual del proyecto en ASPA debido al otrosí del contrato B32-2021. La ejecución del presupuesto se encuentra baja.





Corte MS Nº 60 / 27.08.2022

### Avance Proyectos Seleccionados MGP - Infraestructura

Fuentes de información: Formularios de seguimiento MGP, ASPA y Archivos SIB

Corte agosto 31

**Proyecto Nacional de Conectividad Alta Velocidad (PNCAV)**  
Meta: 36 Municipios/Áreas no municipalizadas (AMN) en operación  
Apropiación: \$21.274.529.622

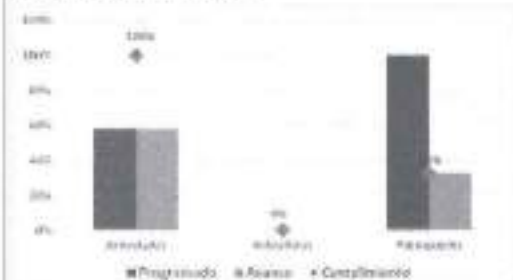

Observación/alerta: A la fecha no se presentan avances del indicador "36 Municipios/Áreas no municipalizadas (AMN) en operación". Si bien no se tiene programado avance es importante resaltar que ya está próximo a culminar el año, por lo que se necesita cumplir el indicador y ejecutar los recursos.



### Incentivos a la Oferta

Meta: 727 Accesos en hogares y 15 Municipios con Internet fijo instalado  
Apropiación: \$22.010.085.697

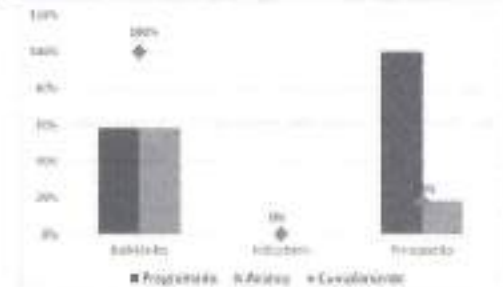

Observación/alerta: A la fecha no se presentan avances de los indicadores: "727 Accesos en hogares" y "15 Municipios con Internet fijo instalado". Si bien no se tiene programado avance es importante resaltar que ya está próximo a culminar el año, por lo que se necesita cumplir el indicador y ejecutar los recursos. Se debe actualizar el valor de la apropiación actual del proyecto en ASPA debido a que se encuentra diferente.

Corte MS Nº 60 / 27.08.2022

### Avance Proyectos Seleccionados MGP - Infraestructura

Fuentes de información: Formularios de seguimiento MGP, ASPA y Archivos SIB

Corte agosto 31

#### Centros Digitales

Meta: 3.034 Centros Digitales instalados Región A y 7.468 Centros Digitales en operación con cumplimiento de requisitos Región A  
Apropiación: \$290.150.448.273

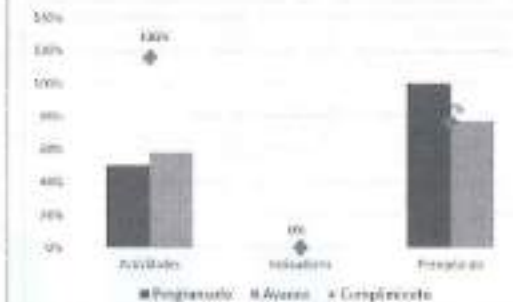

#### Observación/alerta:

- A la fecha no se presentan avances del indicador "3.034 Centros Digitales instalados Región A y 7.468 Centros Digitales en operación con cumplimiento de requisitos Región A". Si bien no se tiene programado avance es importante resaltar que ya está próximo a culminar el año y ya se ha ejecutado el 77% de los recursos, por lo que se necesita cumplir los indicadores.
- El proyecto inicialmente tenía un presupuesto de 314.059 millones pero se redujo a 290.150 millones debido a que el valor del contrato de ETB y la interventoría fue menor para la vigencia 2022.
- La región B ya se adjudicó por lo que se espera la inclusión de estos indicadores en el ASPA y revisar si se va a ajustar el presupuesto.







Código MGP MP 60 / 27.09.2022



### Avance Proyectos Seleccionados MGP - Infraestructura

Fuentes de información: Formatos de seguimiento MGP, ASPA y Archivos SIB. Corte agosto 31

#### Incentivos a la Demanda Fase 1

Meta: Mantener en operación 210.000 accesos en hogares

Apropiación: \$54.847.380.213

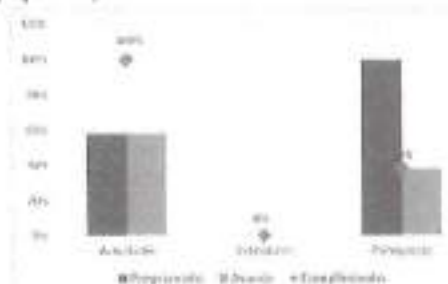

Observación/alerta: A la fecha no se presentan avances del indicador "Mantener en operación 210.000 accesos en hogares". Si bien no se tiene programado avance es importante resaltar que ya está próximo a culminar el año, por lo que se necesita cumplir el indicador y ejecutar los recursos.

#### Incentivos a la Demanda Fase 2

Meta: Mantener en operación 57.370 accesos en hogares

Apropiación: \$28.683.532.509

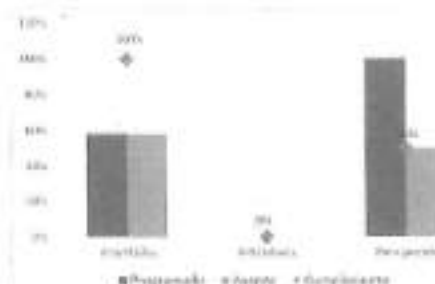

Observación/alerta: A la fecha no se presentan avances del indicador "Mantener en operación 57.370 accesos en hogares". Si bien no se tiene programado avance es importante resaltar que ya está próximo a culminar el año, por lo que se necesita cumplir el indicador y ejecutar los recursos.

Código MGP MP 60 / 27.09.2022



### Avance Proyectos Seleccionados MGP - DED

Fuentes de información: Formatos de seguimiento MGP, ASPA y Archivos SIB. Corte agosto 31

#### APPS.CO

Meta: 11.000 ciudadanos beneficiados en cursos virtuales y talleres de emprendimiento digital

Apropiación: \$6.719.705.865

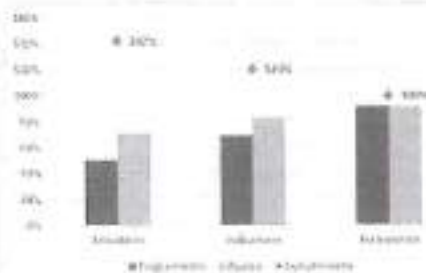

#### Observación/alerta:

-El avance (16.685) del indicador "4.1 Número de ciudadanos beneficiados en cursos virtuales y talleres de emprendimiento digital" supera la meta anual (11.000), por lo que se sugiere analizar y justificar si esto implicará mayor gasto de recursos, o si se trata de beneficios o eficiencias de proyecto. En tal caso se sugiere establecer la pertinencia de actualizar las metas mediante solicitudes de cambio.

-Se solicita incluir la información de los contratos de prestación de servicios, por lo menos a nivel general, para poder realizar un análisis más real de la situación del proyecto

-Se observan diferencias entre el avance de actividades, indicadores y ejecución presupuestal, indicando que se han ejecutado más recursos (91,45%) de los que representan los productos entregados (38,18%), por lo cual se sugiere revisar, justificar y/o realizar los ajustes del caso





Cuentas MIG Nº 00 / 27.09.2023

### Avance Proyectos Seleccionados MGP - DED

Fuentes de información: Formatos de seguimiento MGP, ASPA y Archivos SIF. Corte agosto 31



#### Vende Digital

Meta: 290 millones de transacciones realizadas, 6.000 comerciantes capacitados, 4.060 comerciantes acompañados  
Apropiación: \$24.324.275.852

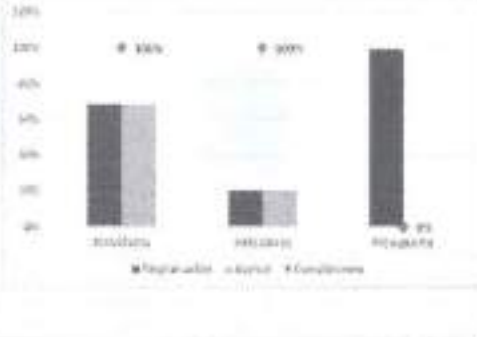

#### Observación/alerta:

Sin reporte de información en los últimos 2 periodos, por lo que no es posible realizar análisis y seguimiento

Cuentas MIG Nº 00 / 27.09.2023

### Avance Proyectos Seleccionados MGP - DED

Fuentes de información: Formatos de seguimiento MGP, ASPA y Archivos SIF. Corte agosto 31



#### Misión TIC

Meta: 50.000 personas formadas y 35.000 certificadas en áreas TI, 6.850 personas certificadas en áreas TI Cierre 2021  
Apropiación: \$92.283.212.165

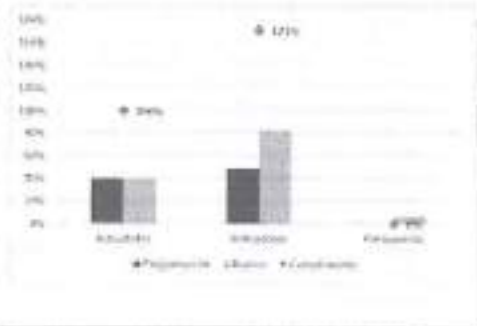

#### Observación/alerta:

-El cumplimiento de las actividades se ajusta a lo planeado. Sin embargo, 3 de los indicadores presentan sobrecumplimiento superior a la meta anual, por lo que se sugiere analizar y justificar, estableciendo si se debe a eficiencia o si se tendrá un mayor gasto. En caso de ser necesario se sugiere evaluar la conveniencia de ajustar las metas de los indicadores mediante solicitud de cambio.

-Se observa también que el avance de indicadores es del 49,1% (Ajustado sin adelantos) y el avance de obligaciones es de solo el 12,31%, por lo que se sugiere justificar esta diferencia teniendo en cuenta que se puede interpretar que hay retrasos importantes en el cumplimiento de obligaciones por parte de la entidad sobre productos ya entregados.

-El cumplimiento en la ejecución de obligaciones es del 35% con respecto a lo planeado, por lo que se sugiere también justificar dicha diferencia.

-En la hoja de costos se solicita ajustar el valor de compromisos no programados ya que la cifra debe ser \$80.923 millones.





Contra MGP Nº 60 / 31.08.2022

### Avance Proyectos Seleccionados MGP - DGD

Fuentes de información: Formatos de seguimiento MGP, ASPA y Archivos SIF. Corte agosto 31



#### CSIRT

Meta: 1.200 entidades beneficiadas mínimo con uno de los servicios de Csirt Gobierno.  
Apropiación: \$3.605.151.182

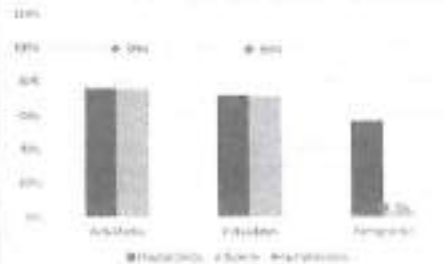

#### Observación/alerta:

-Se observa retraso en la actividad "02.C03 Suscribir contrato - (Licitación CSIRT de Gob)", por lo que se sugiere justificar y establecer las consecuencias que esto puede tener en el cumplimiento del proyecto, estableciendo medidas para recuperar, lo cual puede requerir el trámite de una solicitud de cambio.  
-Se observa una baja ejecución presupuestal con respecto a lo planeado, por lo que se sugiere justificar y evaluar el cumplimiento el proyecto en la vigencia.  
-En la hoja de costos del proyecto falta relacionar los contratos CT\_3 y CT\_5 a los productos de la ficha de inversión.  
-El valor obligado del contrato CT\_12 (2019-2022 y 2019-2022) no coincide con la información de SIF con corte a 31 de agosto.  
-Se observa que se han entregado el 71% de los productos y solo se ha obligado el 2,95% de los recursos, por lo que se solicita revisar y justificar o realizar los ajustes necesarios.

Contra MGP Nº 60 / 27.08.2022

### Avance Proyectos Seleccionados MGP - DGD

Fuentes de información: Formatos de seguimiento MGP, ASPA y Archivos SIF. Corte agosto 31



#### Datos Abiertos y Software Libre

Metas: 900 servidores públicos formados en uso de datos, 14% de entidades públicas usando software en código abierto, 4.500 conjuntos de datos en portal de datos  
Apropiación: \$192.417.936

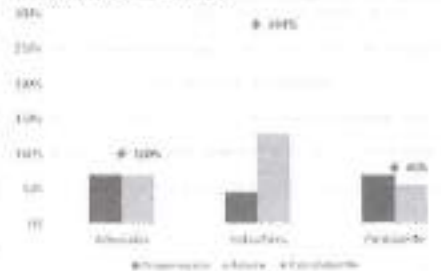

#### Observación/alerta:

-Se observa cumplimiento en actividades e indicadores. Sin embargo, en los indicadores se observan algunos adelantos que superan las metas anuales, por lo que se sugiere analizar y justificar si esto implicará mayor gasto de recursos, o si se trata de beneficios adicionales de proyecto. En tal caso se sugiere establecer la pertinencia de actualizar las metas mediante solicitudes de cambio.  
-Se observa una diferencia entre el avance de indicadores y el avance de las obligaciones presupuestales, por lo que se sugiere analizar, justificar y tomar las medidas necesarias, ya que se puede interpretar que a la fecha se ha pagado más de lo que se ha recibido en productos.  
-Hay un retraso en la ejecución de obligaciones, por lo que se sugiere analizar, justificar y tomar las medidas necesarias.  
-Se solicita que en la hoja de adquisiciones se incluyan los números de contratos para facilitar el seguimiento.







Control MGC NP 90 / 27.09.2022

### Avance Proyectos Seleccionados MGP - DGD

Fuentes de información: Formatos de seguimiento MGP, ASPA y Archivos SIE. Corte agosto 31



#### Política de Gobierno Digital

Metas: 160 entidades públicas acompañadas Máxima Velocidad, 1.200 participantes en "Hablemos...", 40 entidades públicas usando "Consultas Ciudadanas", 2.000 entidades públicas usando informes de escucha activa, 400 entidades territoriales capacitadas con Digiportal  
Apropiación: \$2.847.192.000

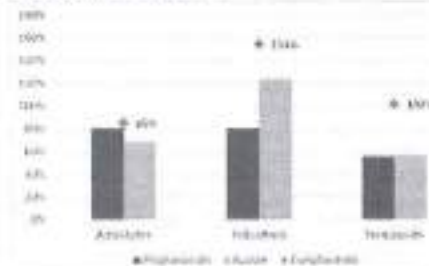

#### Observación/alerta:

-Se observan retrasos en 7 de las actividades del proyecto por lo que se sugiere analizar, estableciendo el impacto que esto puede tener en el cumplimiento del proyecto para la vigencia. De ser necesario se sugiere adelantar las solicitudes de cambio del caso.

-Se observa que los indicadores del proyecto tienen un avance (sin el efecto de los adelantos) del 80,52%, sin embargo, las obligaciones tienen un avance del 56,47% evidenciando que hay pagos pendientes. Se solicita analizar, justificar y tomar las medidas pertinentes.

-Se solicita incluir los números de los contratos en la hoja Adquisiciones, con el objetivo de facilitar el seguimiento.

Control MGC NP 90 / 27.09.2022

### Avance Proyectos Seleccionados MGP - DGD

Fuentes de información: Formatos de seguimiento MGP, ASPA y Archivos SIE. Corte agosto 31



#### Servicios Ciudadanos Digitales

Metas: 1 millón de usuarios del modelo de Servicios Ciudadanos Digitales, 2,3 millones de usuarios del modelo - riesgo 2019-2023, 1,5 millones de visitas al portal Gocoo  
Apropiación: \$33.322.624.504

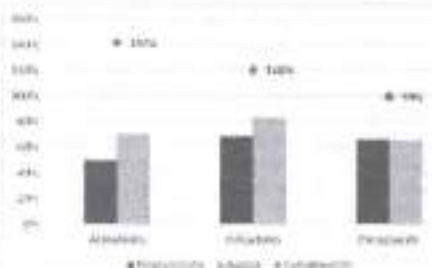

#### Observación/alerta:

-A pesar de que el avance de indicadores (83%) es superior a lo planeado para el periodo (65%), se observan retrasos en 6 indicadores con respecto a lo programado. Esto sucede por sobrecumplimientos de otros indicadores, por lo que, realizando los ajustes de los cálculos, el avance real del proyecto es del 35%. Acorde a lo anterior se sugiere analizar, estableciendo el impacto que esto puede tener en el cumplimiento del proyecto para la vigencia. De ser necesario se sugiere adelantar las solicitudes de cambio del caso.

-Para el CT\_12 el total de compromisos planeados no coincide con el total de obligaciones planeadas

-En la hoja de Adquisiciones se solicita incluir los números de los contratos para facilitar el respectivo seguimiento





Corte MGP N° 60 / 27.08.2022

### Avance Proyectos Seleccionados MGP - DATIC

Fuentes de información: Formatos de seguimiento MGP, ASPA y Archivos SIF. Corte agosto 31



#### 1. Con sentidos TIC

Meta: Promover el Centro de Relieve como herramienta de comunicación para las personas con discapacidad auditiva.

Apropiación: \$ 10.020.953.992,00

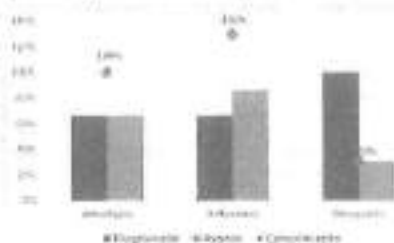

Observación/alerta: Se observa una diferencia significativa entre la relación de % de avance de indicadores frente al % de avance de la ejecución presupuestal, y una sobre ejecución en uno de sus indicadores, se sugiere revisar y justificar.

#### 2. Llegamos con TIC

Meta: Formaciones en competencias digitales realizadas

Apropiación: \$ 6.141.843.215,00

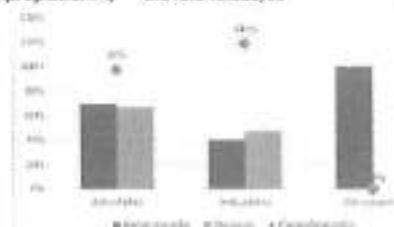

Observación/alerta: Diferencia significativa entre la relación de % de avance de indicadores frente al % de avance de la ejecución presupuestal, la no ejecución presupuestal se presenta ya que a corte 31 de agosto de 2022 aún no se había Obligado presupuesto, el mes de septiembre ya se podrá ver reflejado.

Corte MGP N° 60 / 27.08.2022

### Avance Proyectos Seleccionados MGP - DATIC

Fuentes de información: Formatos de seguimiento MGP, ASPA y Archivos SIF. Corte agosto 31



#### 1. En TIC Contigo

Meta: Promover el legado de Gabriel García Márquez a través de una plataforma interactiva que genere competencias comunicativas en la comunidad.

Apropiación: \$7.658.714.631,00

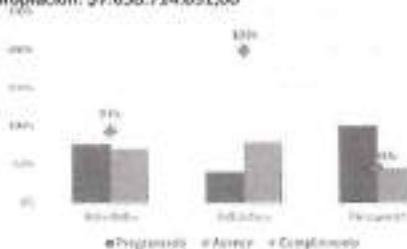

Observación/alerta: Se observa una diferencia significativa entre la relación de % de avance de indicadores frente al % de avance de la ejecución presupuestal, y un indicador con avance, pero sin programación, se sugiere revisar.

#### 1. Por TIC Mujer

Meta: Desarrollar estrategias de formación para el empoderamiento de las Mujeres.

Apropiación: \$6.901.069.360,00

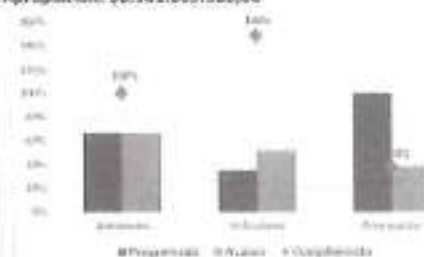

Observación/alerta: Se observa una diferencia significativa entre la relación de % de avance de indicadores frente al % de avance de la ejecución presupuestal, y un indicador con avance, pero sin programación, se sugiere revisar.





Colección MGI Nº 60 / 27.09.2012



### Avance Proyectos Seleccionados MGP – TV PÚBLICA

Fuentes de información: Formatos de seguimiento MGP, ASPA y Archivos SIF. Corte agosto 31

#### 1. Operadores públicos de televisión financiados

Meta: 9 Operadores financiados  
Apropiación: \$ 134.182.289.307

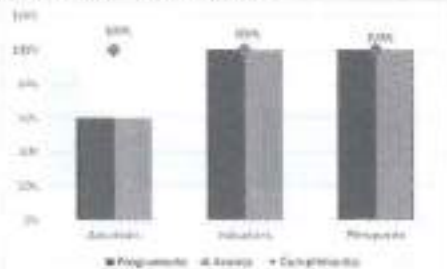

Observación/alerta: A la fecha les está faltando por transferir \$1.000 correspondiente a una resolución pendiente de suscribir correspondiente a contenidos producidos y coproducidos

#### 2. Producción de contenidos convergentes y multiplataforma.

Meta: 978 Contenidos multiplataforma producidos y co-producidos.  
Apropiación: \$ 34.190.799.440

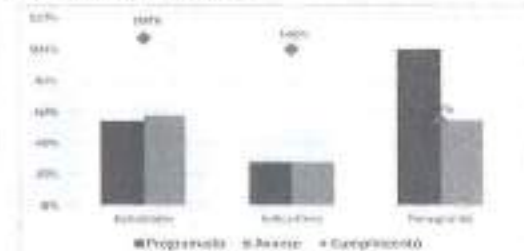

Observación/alerta: A la fecha el proyecto se ajusta a lo planeado en cuanto actividades e indicadores, el cumplimiento de la ejecución presupuestal se encuentra en un 56% , quedando por transferir un valor de \$15.560 millones correspondiente a resoluciones y convenios.

Colección MGI Nº 60 / 29.08.2012



### Avance Proyectos Seleccionados MGP - TV PÚBLICA

Fuentes de información: Formatos de seguimiento MGP, ASPA y Archivos SIF. Corte agosto 31

#### 3. Diseño, programación y difusión de contenidos digitales y/o convergentes a través de plataformas online

Metas: 1.720 contenidos en plataforma RTVCPlay en funcionamiento  
Apropiación: \$0

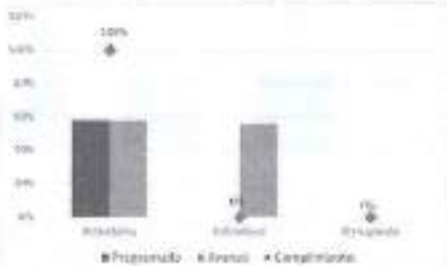

#### Observación/alerta:

Se evidencia un progreso significativo frente al avance de los indicadores (56%) es superior a lo planeado para el periodo (0%), es importante mencionar que tienen planeado reportar el 100% de la información en el mes de diciembre referente al indicador Número de contenidos en plataforma RTVCPlay en funcionamiento







Control 003-0180/23.05.2023



Avance Proyectos Seleccionados MGP - DVIC

Fuentes de información: Formatos de seguimiento MGP, ASPA y Archivo SIF. Fecha agosto 31

3. Optimización de la inspección, vigilancia y control a los prestadores de servicios TIC y servicios postales en el marco de la convergencia

Metas Relevantes: 1007 Visitas y/o verificaciones de cumplimiento de obligaciones de ampliación de cobertura y actualización tecnológica en el marco de la asignación de espectro de banda 700 MHz. Aprobación: \$27.593.504.488,00

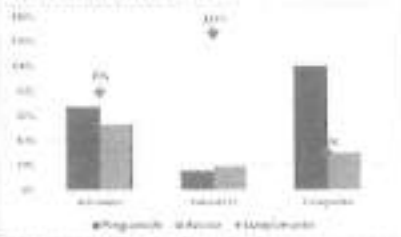

Observación/alerta:

A pesar de que el avance de indicadores (15%) es superior a lo planeado para el periodo (15%), es importante mencionar que se encuentran 3 indicadores que presentan sobrecumplimiento superior a la meta anual, sin embargo, por parte de la dependencia se solicitó realizar el cambio, pero por falta de las aprobaciones respectivas no se realizó.

Referente a las obligaciones estas tienen en avance del 30,4% evidenciando que hay pagos pendientes.

Se observan un retraso del 5% en la actividad Realizar el seguimiento a los planes establecidos por la subdirección de vigilancia e inspección, garantizando que la gestión de los informes se realice dentro de los 120 días posteriores a la visita e inspección.

El jefe de la Oficina de Control Interno realiza la siguiente observación: Solicitar o plasmar las acciones para recuperar los atrasos en indicadores y demás aspectos señalados en "observación/alerta" de los proyectos presentados, casi todos tienen temas por ajustar, incluyendo los que no entregaron información para el reporte.

RESPUESTA: Desde el GIT de Planeación y Estudios Sectoriales se solicitará, a las dependencias de los proyectos seleccionados a implementar la MGP en 2022, definir las acciones para recuperar los atrasados presentados (Indicadores, actividades, presupuesto, entre otros) o la justificación de los incumplimientos, los cuales se presentarán en el próximo comité MIG.

DECISIÓN: El comité analiza y evalúa la información sin dejar observaciones adicionales al reporte de su gestión.

9. Actualización Plan de Continuidad de la Operación de los servicios del MinTIC.

Control 003-0180/23.05.2023



Justificación

De acuerdo con la consultoría contratada (PwC) y ejecutada a finales de la vigencia 2020, que dio como resultado los siguientes documentos:

- SPI-TIC-01-004 Informe de Análisis de Impacto al Negocio - BIA - MinTIC V1
- SPI-TIC-01-005 Informe de Análisis de Riesgos de Interrupción - RIA - MinTIC V1
- SPI-TIC-01-006 Informe Estrategias para la Continuidad de las Operaciones - MinTIC V1
- SPI-TIC-01-007 Informe Plan de Recuperación de Desastres Tecnológicos - DRP - MinTIC
- SPI-TIC-01-008 Informe Plan de Continuidad de las Operaciones - MinTIC

Se indica que la documentación para esta vigencia aún es conforme, dado que:

- Su implementación se realizó durante el 2021 y 2022 (con el DRP)
- La recertificación del Sistema de gestión es para la vigencia 2024.

Así, y de acuerdo con los compromisos adquiridos en la Resolución por la Dirección realizada el pasado 04 de abril de 2022, este plan será actualizado para la vigencia 2023 con la asignación presupuestal aprobada.





**DECISIÓN:** El comité analiza y evalúa la información sin dejar observaciones adicionales al reporte de su gestión.

➤ **CIERRE DE SESIÓN**

Siendo las 8:18 p.m. del martes 27 de septiembre de 2022, se da por terminada la sesión del Comité MIG. Se recibieron 10 respuestas de los miembros del Comité MIG las cuales se presentan a continuación:

• **PUNTOS DE APROBACIÓN:**

	TEMA	APRUEBA	
		SI	NO
1	Modificación Resolución 924 del 2020 Política de Datos Personales.	10	
2	Modificación al Plan Anticorrupción y Atención al Ciudadano (PAAC).	10	
3	Eliminación Documental.	9	1

Por lo anterior, se dan por aprobados todos los puntos mencionados anteriormente.

Además, se ponen a **conocimiento** los siguientes puntos:

	TEMA	CONOCIMIENTO	
		SI	NO
1	Resultados Ciclo 2022 de Auditoria Interna.	10	
2	Resultados Autodiagnóstico MSPi.	10	
3	Avance de cumplimiento de actualización al perfil de riesgos para la vigencia 2022.	10	
4	Resolución No. 2034 2016 aprobada en Comité MIG No.55 - RSI.	10	
5	Informe Consolidado PQRSD Segundo Trimestre 2022.	10	
6	Monitoreo al Plan Anticorrupción y de Atención al Ciudadano.	10	
7	Avances metas Planes Estratégicos.	10	
8	Seguimiento - Proyectos Seleccionados Metodología de Gerencia de Proyectos.	10	
9	Actualización Plan de Continuidad de la Operación de los servicios del MinTIC.	10	





COMPROMISOS ADQUIRIDOS

ACCIÓN A EJECUTAR	RESPONSABLE DE EJECUCIÓN	FECHA LÍMITE DE EJECUCIÓN
N/A	N/A	N/A

REGISTRO DE ASISTENCIA

NOMBRE COMPLETO	CARGO	FIRMA
Mónica Pedroza Garcoés	Delegada de la Señora Ministra	(Firmado Digitalmente)
Megumi Kako Matsuzaki	Secretaria General	(Firmado Digitalmente)
Maria Fernanda Ardila López	Viceministra (e) de Transformación Digital	(Firmado Digitalmente)
Simón Rodríguez Serna	Director Jurídico	 (Firmado Digitalmente)
Juan David Grillo Ríos	Jefe de Oficina para los Ingresos del FONDO	 (Firmado Digitalmente)
Christian Nicolás Molano Alvarado	Jefe de Oficina de Tecnologías de la Información	 (Firmado Digitalmente)
Oscar Javier Cuenca Medina	Jefe Oficina Asesora de Prensa	(Firmado Digitalmente)
Juddy Alexandra Amado Sierra	Jefe Oficina de Planeación y Estudios Sectoriales	(Firmado Digitalmente)
Nicolás Torres Bolívar	Jefe de Oficina de Fomento Regional de TIC	(Firmado Digitalmente)
Andrés Díaz Molina	Oficial de Seguridad y Privacidad de la Información	(Firmado Digitalmente)

Anexos

1. Presentación Comité MIG No. 60 (ajustado)
2. EACTICFM005V7Informe de AISistemasGestIn SPI.
3. EACTICFM005V7Informe de AISistemasGestIn SGC.
4. FUID ADPOSTAL ELIM-ESTADO NATURAL-DIS FINAL
5. RESOLUCIÓN POLITICA TRATAMIENTO DATOS PERSONALES (Punto 1 Temas de aprobación).
6. Anexo 1. Modificación Resolución 2034 de 2016
7. Anexo 2. Proyecto derogación Comité 59
8. Anexo 3. Proyecto derogatoria Res 2034 de 2016 Estrategia RSI sep26.







# REGISTRO DE FIRMAS ELECTRONICAS

## Acta Comité MIG No. 60

Ministerio de Tecnología de la Información y las Comunicaciones  
gestionado por: [azsign.com.co](https://azsign.com.co)



Id Acuerdo:20221012-135853-a24496-95608419

Creación:2022-10-12 13:58:53

Estado:Finalizado

Finalización:2022-10-17 14:02:51

Escanee el código  
para verificación

### Firma: Firma Acta Reunión Comité MIG No. 60

María Fernanda Ardila López

51857368

[mfardila@mintic.gov.co](mailto:mfardila@mintic.gov.co)

Viceministra (e) de Transformación Digital  
MinTIC

### Firma: Firma Acta Reunión Comité MIG No. 60

Megumi Kakoi

52644799

[mkakoi@mintic.gov.co](mailto:mkakoi@mintic.gov.co)

Asesora Secretaria General ( E )  
Ministerio de Tecnologías de la Información y las Comunicaciones

### Firma: Firma Acta Reunión Comité MIG No. 60

MONICA PEDROZA GARCÉS

43724867

[mpedroza@mintic.gov.co](mailto:mpedroza@mintic.gov.co)

ASESORA DESPACHO MINISTRA TIC  
MINTIC

### Firma: Firma Acta Reunión Comité MIG No. 60

JUDDY ALEXANDRA AMADO SIERRA

20761799

[jamado@mintic.gov.co](mailto:jamado@mintic.gov.co)

JEFE OFICINA ASESORA DE PLANEACIÓN Y ESTUDIOS SECTORIALES  
MINTIC

# REGISTRO DE FIRMAS ELECTRONICAS

## Acta Comité MIG No. 60

Ministerio de Tecnología de la Información y las Comunicaciones  
gestionado por: [azsign.com.co](https://azsign.com.co)



Id Acuerdo:20221012-135853-a24496-95608419

Creación:2022-10-12 13:58:53

Estado:Finalizado

Finalización:2022-10-17 14:02:51

Escanee el código  
para verificación

### Firma: Firma Acta Reunión Comité MIG No. 60

Andrés Díaz Molina

92192112

[adiazm@mintic.gov.co](mailto:adiazm@mintic.gov.co)

Coordinador del GIT de Seguridad y Privacidad de la Información  
Ministerio de TIC

### Firma: Firma Acta Reunión Comité MIG No. 60

Nicolas Torres Bolivar

1018445369

[ntorres@mintic.gov.co](mailto:ntorres@mintic.gov.co)

Jefe Oficina de Fomento Regional de TIC  
Oficina Fomento Regional de TIC

### Firma: Firma Acta Reunión Comité MIG No. 60

OSCAR JAVIER CUENCA MEDINA

79959385

[ocuenca@mintic.gov.co](mailto:ocuenca@mintic.gov.co)

### Firma: Firma Acta Reunión Comité MIG No. 60

Juan David Grillo Rios

1013605186

[jgrillo@mintic.gov.co](mailto:jgrillo@mintic.gov.co)



# REPORTE DE TRAZABILIDAD

## Acta Comité MIG No. 60

Ministerio de Tecnología de la Información y las Comunicaciones  
gestionado por: [azsign.com.co](http://azsign.com.co)



Id Acuerdo:20221012-135853-a24496-95608419

Creación:2022-10-12 13:58:53

Estado:Finalizado

Finalización:2022-10-17 14:02:51

Escanee el código  
para verificación

TRAMITE	PARTICIPANTE	ESTADO	ENVIO, LECTURA Y RESPUESTA
Firma	JUDDY ALEXANDRA AMADO SIERRA jamado@mintic.gov.co JEFE OFICINA ASESORA DE PLANEACIÓN Y EST MINTIC	Aprobado	Env.: 2022-10-12 13:58:54 Lec.: 2022-10-12 15:33:42 Res.: 2022-10-12 15:33:49 IP Res.: 190.71.137.3
Firma	MONICA PEDROZA GARCES mpedroza@mintic.gov.co ASESORA DESPACHO MINISTRA TIC MINTIC	Aprobado	Env.: 2022-10-12 15:33:49 Lec.: 2022-10-12 15:45:27 Res.: 2022-10-12 15:53:42 IP Res.: 191.156.150.97
Firma	Megumi Kakoi mkakoi@mintic.gov.co Asesora Secretaria General ( E ) Ministerio de Tecnologías de la Informac	Aprobado	Env.: 2022-10-12 15:53:42 Lec.: 2022-10-12 15:54:05 Res.: 2022-10-14 06:18:50 IP Res.: 186.102.42.188
Firma	María Fernanda Ardila López mfardila@mintic.gov.co Viceministra (e) de Transformación Digit MinTIC	Aprobado	Env.: 2022-10-14 06:18:50 Lec.: 2022-10-14 07:58:21 Res.: 2022-10-14 07:58:30 IP Res.: 191.95.63.96
Firma	Juan David Grillo Rios jgrillo@mintic.gov.co	Aprobado	Env.: 2022-10-14 07:58:30 Lec.: 2022-10-14 08:43:51 Res.: 2022-10-14 08:43:56 IP Res.: 190.71.137.3
Firma	OSCAR JAVIER CUENCA MEDINA ocuena@mintic.gov.co	Aprobado	Env.: 2022-10-14 08:43:56 Lec.: 2022-10-14 10:28:45 Res.: 2022-10-14 10:28:53 IP Res.: 190.71.137.3
Firma	Nicolas Torres Bolivar ntorres@mintic.gov.co Jefe Oficina de Fomento Regional de TIC Oficina Fomento Regional de TIC	Aprobado	Env.: 2022-10-14 10:28:53 Lec.: 2022-10-14 11:15:05 Res.: 2022-10-17 13:29:23 IP Res.: 146.75.208.3
Firma	Andrés Díaz Molina adiazm@mintic.gov.co Coordinador del GIT de Seguridad y Priva Ministerio de TIC	Aprobado	Env.: 2022-10-17 13:29:23 Lec.: 2022-10-17 14:02:37 Res.: 2022-10-17 14:02:51 IP Res.: 104.28.92.31



# ARCRECIFRONT

ASOCIACIÓN DE RECICLADORES CRECER SIN FRONTERAS  
NIT: 900.312.827-8

**HUBER MUÑOZ**  
**REPRESENTANTE LEGAL**

## CERTIFICA QUE:

Que La **ASOCIACIÓN DE RECICLADORES CRECER SIN FRONTERAS-ARCRECIFRONT NIT: 900312827-8 CÁMARA DE COMERCIO S0035297**, recibe de **MINISTERIO DE TECNOLOGÍAS DE LA INFORMACIÓN Y LAS COMUNICACIONES** (Sede Puente Aranda Calle 17ª #58-58) los siguientes materiales reciclables de los cuales son recuperados en la Estación, Clasificación y Aprovechamiento (ECA CRUCES); y se relacionan a continuación:

RELACIÓN MATERIALES RECUPERADOS EL 15 DE MAYO DE 2023		
TIPO DE MATERIAL	PROCESO DE TRANSFORMACIÓN	KILOS/UNIDADES
CARTÓN	PULPEO	684
ARCHIVO	MOLIDO	1864
CHATARRA	FUNDICIÓN	30
PLEGADIZA CARPETA	PULPEO	500
<b>TOTAL, MATERIAL RECUPERADO</b>		<b>3.078</b>

Este material se recupera para ser incorporado en la vida útil y son convertidos en materia prima para elaborar otros productos, a través de un proceso de aprovechamiento y transformación, este proceso se realiza con responsabilidad social ya que es la población recicladora quien directamente lo realiza; el cual se comercializa directamente con la industria.

Dicho material se entrega sin contraprestación alguna.

La presente certificación se expide a solicitud del interesado a los treinta y un (31) días del mes de mayo del 2023

Cordialmente,

ASOCIACION DE RECICLADORES  
CRECER SIN FRONTERAS  
"ARCRECIFRONT"  
NIT. 900312827-8

**Huber Muñoz**  
**Representante legal ARCRECIFRONT**  
**Tel: 2333882-3868101-3114453940**

Sedes: (1) Carrera 1ª N° 40 a - 66 Sur Tel. 3868101  
(2) Calle 1b N° 5ª - 71 Tel. 2333882  
Cel: 3114453940

Email: [crecifront@yahoo.es](mailto:crecifront@yahoo.es) ; [arcrecifront2017@gmail.com](mailto:arcrecifront2017@gmail.com)

[www.arcrecifront.com](http://www.arcrecifront.com)

Entidad:				MINISTERIO DE TECNOLOGÍAS DE LA INFORMACIÓN Y LAS COMUNICACIONES									Objeto del Inventario							Registro de Entrada			
Fondo:				INSTITUTO NACIONAL DE RADIO Y TELEVISIÓN - INRAVISIÓN									ELIMINACIÓN DOCUMENTAL							Día	Mes	Año	No. Transferencia
Subfondo:																				15	MAYO	2023	
Item	Periodo Documental	Unidad Administrativa	Oficina Productora	Descripción				Fechas Extremas		Folios			Soporte	Unidad de Conservación					Caja Archivo		Frecuencia de Consulta	Seguridad	Notas
				Serie / Subserie	Código	Contenido / Título	Código Expediente	Inicial	Final	Inicial	Final	Total		Carpeta	Tomo Inicial	Tomo Final	Otro	Código de Barras	N°. Gestión	N°. Central			
1	SC	N/A	N/A	COMUNICACIONES	N/A	CORRESPONDENCIA ENVIADA Y RECIBIDA APODERADO GENERAL	N/A	3/05/2005	25/05/2006	1	12	12	PAPEL	1	1	1	N/A	100-83-07-00565-14613	20648	2240-00043	BAJA	GENERAL	
2	SC	N/A	N/A	COMUNICACIONES	N/A	CORRESPONDENCIA ENVIADA Y RECIBIDA COMISION NACIONAL DE TELEVISION	N/A	23/12/2005	2/03/2006	1	20	20	PAPEL	2	1	1	N/A	100-83-07-00565-14614	20648	2240-00043	BAJA	GENERAL	
3	SC	N/A	N/A	COMUNICACIONES	N/A	CORRESPONDENCIA ENVIADA Y RECIBIDA CONTROL INTERNO DE GESTION	N/A	8/02/2005	20/09/2006	1	84	84	PAPEL	3	1	1	N/A	100-83-07-00565-14615	20648	2240-00043	BAJA	GENERAL	
4	SC	N/A	N/A	COMUNICACIONES	N/A	CORRESPONDENCIA ENVIADA Y RECIBIDA COORDINACION DE PERSONAL	N/A	16/11/2005	25/09/2006	1	58	58	PAPEL	4	1	1	N/A	100-83-07-00565-14616	20648	2240-00043	BAJA	GENERAL	
5	SC	N/A	N/A	COMUNICACIONES	N/A	CORRESPONDENCIA CUENTAS POR PAGAR	N/A	23/08/2004	14/09/2004	1	193	193	PAPEL	5	1	1	N/A	100-83-07-00565-14617	20648	2240-00043	BAJA	GENERAL	
6	SC	N/A	N/A	COMUNICACIONES	N/A	CORRESPONDENCIA CUENTAS POR PAGAR	N/A	27/07/2005	2/01/2006	1	151	151	PAPEL	6	1	1	N/A	100-83-07-00565-14619	20648	2240-00043	BAJA	GENERAL	
7	SC	N/A	N/A	COMUNICACIONES	N/A	CORRESPONDENCIA ENVIADA Y RECIBIDA DIRECCION ADMINISTRATIVA	N/A	30/11/2005	1/09/2006	1	107	107	PAPEL	7	1	1	N/A	100-83-07-00565-14620	20648	2240-00043	BAJA	GENERAL	
8	830 IV	N/A	N/A	COMPROBANTES	N/A	ESTADO DIARIO	N/A	11/10/2000	11/10/2000	1	205	205	PAPEL	1	1	1	N/A	100-83-04-01925-35069	20671	2240-00066	BAJA	GENERAL	
9	830 IV	N/A	N/A	COMPROBANTES	N/A	ESTADO DIARIO	N/A	10/10/2000	10/10/2000	1	143	143	PAPEL	2	1	1	N/A	100-83-04-01925-35068	20671	2240-00066	BAJA	GENERAL	
10	830 IV	N/A	N/A	COMPROBANTES	N/A	ESTADO DIARIO	N/A	9/10/2000	9/10/2000	1	259	259	PAPEL	3	1	1	N/A	100-83-04-01925-35067	20671	2240-00066	BAJA	GENERAL	
11	830 IV	N/A	N/A	COMPROBANTES	N/A	ESTADO DIARIO	N/A	6/10/2000	6/06/2000	1	262	262	PAPEL	4	1	1	N/A	100-83-04-01925-35066	20671	2240-00066	BAJA	GENERAL	
12	830 IV	N/A	N/A	COMPROBANTES	N/A	ESTADO DIARIO	N/A	4/10/2000	5/10/2000	1	305	305	PAPEL	5	1	1	N/A	100-83-04-01925-35065	20671	2240-00066	BAJA	GENERAL	
13	830 III	N/A	N/A	COMPROBANTES	N/A	ESTADO DIARIO	N/A	15/11/1996	15/11/1996	1	244	244	PAPEL	1	1	1	N/A	100-83-04-01731-34469	20706	2240-00101	BAJA	GENERAL	
14	830 III	N/A	N/A	COMPROBANTES	N/A	ESTADO DIARIO	N/A	15/11/1996	15/11/1996	1	324	324	PAPEL	2	1	1	N/A	100-83-04-01731-34470	20706	2240-00101	BAJA	GENERAL	
15	830 III	N/A	N/A	COMPROBANTES	N/A	ESTADO DIARIO	N/A	14/11/1996	14/11/1996	1	341	341	PAPEL	3	1	1	N/A	100-83-04-01731-34468	20706	2240-00101	BAJA	GENERAL	
16	210 IV	N/A	N/A	CONCILIACIONES	N/A	BANCOLOMBIA	N/A	1/01/2003	4/04/2003	158	263	106	PAPEL	1	2	3	N/A	100-83-07-00473-13710	20737	2240-00132	BAJA	GENERAL	
17	210 IV	N/A	N/A	CONCILIACIONES	N/A	BANCOLOMBIA	N/A	5/05/2003	8/08/2003	264	475	212	PAPEL	2	3	3	N/A	100-83-07-00473-13711	20737	2240-00132	BAJA	GENERAL	
18	210 IV	N/A	N/A	CONCILIACIONES	N/A	BANCOLOMBIA	N/A	2/02/2000	5/05/2003	1	105	105	PAPEL	3	1	1	N/A	100-83-07-00473-13712	20737	2240-00132	BAJA	GENERAL	
19	210 IV	N/A	N/A	CONCILIACIONES	N/A	EXTRACTO BANCO OCCIDENTE	N/A	31/05/2002	31/08/2002	1	8	8	PAPEL	4	1	1	N/A	100-83-07-00473-13717	20737	2240-00132	BAJA	GENERAL	
20	210 IV	N/A	N/A	CONCILIACIONES	N/A	EXTRACTO BANCO OCCIDENTE	N/A	18/08/2003	16/03/2004	1	8	8	PAPEL	5	1	1	N/A	100-83-07-00473-13718	20737	2240-00132	BAJA	GENERAL	
21	210 IV	N/A	N/A	CONCILIACIONES	N/A	EXTRACTO FONDO NACIONAL DEL AHORRO	N/A	9/01/2004	7/10/2004	1	13	13	PAPEL	6	1	1	N/A	100-83-07-00473-13719	20737	2240-00132	BAJA	GENERAL	
22	210 IV	N/A	N/A	CONCILIACIONES	N/A	EXTRA CONTRATO BANCO AGRARIO	N/A	19/01/1998	13/09/2002	1	128	128	PAPEL	7	1	1	N/A	100-83-07-00473-13722	20737	2240-00132	BAJA	GENERAL	
23	210 IV	N/A	N/A	CONCILIACIONES	N/A	EXTRACTO BANCO POPULAR	N/A	12/12/1998	31/01/2004	1	154	154	PAPEL	8	1	1	N/A	100-83-07-00473-13714	20737	2240-00132	BAJA	GENERAL	
24	210 IV	N/A	N/A	CONCILIACIONES	N/A	EXTRACTO DE BANCO GANADERO	N/A	1/01/2001	12/03/2004	1	122	122	PAPEL	9	1	1	N/A	100-83-07-00473-13720	20737	2240-00132	BAJA	GENERAL	
25	210 IV	N/A	N/A	CONCILIACIONES	N/A	EXTRACTO BANCO AGRARIO	N/A	30/09/2001	31/12/2002	1	40	40	PAPEL	10	1	1	N/A	100-83-07-00473-13723	20737	2240-00132	BAJA	GENERAL	
26	210 IV	N/A	N/A	CONCILIACIONES	N/A	EXTRACTO BANCO AGRARIO	N/A	30/09/2001	30/08/2002	1	25	25	PAPEL	11	1	1	N/A	100-83-07-00473-13725	20737	2240-00132	BAJA	GENERAL	
27	210 IV	N/A	N/A	CONCILIACIONES	N/A	EXTRACTO BANCO AGRARIO	N/A	30/11/2001	31/10/2002	1	64	64	PAPEL	12	1	1	N/A	100-83-07-00473-13726	20737	2240-00132	BAJA	GENERAL	
28	210 IV	N/A	N/A	CONCILIACIONES	N/A	EXTRACTOS BANCOLOMBIA	N/A	31/07/2002	31/08/2003	1	21	21	PAPEL	13	1	1	N/A	100-83-07-00473-13728	20737	2240-00132	BAJA	GENERAL	
29	210 IV	N/A	N/A	CONCILIACIONES	N/A	EXTRACTO BANCO AGRARIO	N/A	31/05/2002	29/05/2003	1	55	55	PAPEL	14	1	1	N/A	100-83-07-00473-13716	20737	2240-00132	BAJA	GENERAL	



Entidad:				Objeto del Inventario									Registro de Entrada										
MINISTERIO DE TECNOLOGÍAS DE LA INFORMACIÓN Y LAS COMUNICACIONES				ELIMINACIÓN DOCUMENTAL									Día Mes Año No. Transferencia										
Fondo: INSTITUTO NACIONAL DE RADIO Y TELEVISIÓN - INRAVISIÓN													15 MAYO 2023										
Subfondo:																							
Item	Periodo Documental	Unidad Administrativa	Oficina Productora	Descripción				Fechas Extremas		Folios			Soporte	Unidad de Conservación					Caja Archivo		Frecuencia de Consulta	Seguridad	Notas
				Serie / Subserie	Código	Contenido / Titulo	Código Expediente	Inicial	Final	Inicial	Final	Total		Carpeta	Tomo Inicial	Tomo Final	Otro	Código de Barras	N°. Gestión	N°. Central			
30	210 IV	N/A	N/A	CONCILIACIONES	N/A	EXTRACTO DE BANCO GANADERO	N/A	30/04/2002	10/10/2002	1	31	31	PAPEL	15	1	1	N/A	100-83-07-00473-13727	20737	2240-00132	BAJA	GENERAL	
31	210 IV	N/A	N/A	CONCILIACIONES	N/A	EXTRACTO BANCOLOMBIA	N/A	19/08/2003	18/11/2003	1	6	6	PAPEL	16	1	1	N/A	100-83-07-00473-13729	20737	2240-00132	BAJA	GENERAL	
32	210 IV	N/A	N/A	CONCILIACIONES	N/A	EXTRACTO BANCAFE	N/A	21/08/2003	21/08/2003	1	1	1	PAPEL	17	1	1	N/A	100-83-07-00473-13721	20737	2240-00132	BAJA	GENERAL	
33	830 III	N/A	N/A	COMPROBANTES	N/A	ESTADO DIARIO	N/A	17/11/1995	17/11/1995	1	142	142	PAPEL	1	1	1	N/A	100-83-04-01691-34349	21009	2240-00404	BAJA	GENERAL	
34	830 III	N/A	N/A	COMPROBANTES	N/A	ESTADO DIARIO	N/A	16/11/1995	16/11/1995	1	335	335	PAPEL	2	1	1	N/A	100-83-04-01691-34348	21009	2240-00404	BAJA	GENERAL	
35	830 III	N/A	N/A	COMPROBANTES	N/A	ESTADO DIARIO	N/A	15/11/1995	15/11/1995	1	351	351	PAPEL	3	1	1	N/A	100-83-04-01691-34347	21009	2240-00404	BAJA	GENERAL	
36	830 III	N/A	N/A	COMPROBANTES	N/A	ESTADO DIARIO	N/A	24/05/1996	24/05/1996	1	138	138	PAPEL	1	1	1	N/A	100-83-04-01707-34395	21018	2240-00413	BAJA	GENERAL	
37	830 III	N/A	N/A	COMPROBANTES	N/A	ESTADO DIARIO	N/A	24/05/1996	24/05/1996	1	290	290	PAPEL	2	1	1	N/A	100-83-04-01707-34396	21018	2240-00413	BAJA	GENERAL	
38	830 III	N/A	N/A	COMPROBANTES	N/A	ESTADO DIARIO	N/A	24/05/1996	24/05/1996	1	183	183	PAPEL	3	1	1	N/A	100-83-04-01707-34397	21018	2240-00413	BAJA	GENERAL	
39	830 III	N/A	N/A	COMPROBANTES	N/A	ESTADO DIARIO	N/A	14/03/1997	14/03/1997	1	207	207	PAPEL	1	1	1	N/A	100-83-04-01746-34513	21020	2240-00415	BAJA	GENERAL	
40	830 III	N/A	N/A	COMPROBANTES	N/A	ESTADO DIARIO	N/A	18/03/1997	18/03/1997	1	442	442	PAPEL	2	1	1	N/A	100-83-04-01746-34515	21020	2240-00415	BAJA	GENERAL	
41	830 III	N/A	N/A	COMPROBANTES	N/A	ESTADO DIARIO	N/A	17/03/1997	19/03/1997	1	534	534	PAPEL	3	1	1	N/A	100-83-04-01746-34514	21020	2240-00415	BAJA	GENERAL	
42	SC	N/A	N/A	COMUNICACIONES	N/A	CORRESPONDENCIA EN VIVO	N/A	12/11/1998	21/09/2005	1	157	157	PAPEL	1	1	1	N/A	100-83-07-00372-12589	21021	2240-00416	BAJA	GENERAL	
43	SC	N/A	N/A	COMUNICACIONES	N/A	CORRESPONDENCIA ENVIADA	N/A	11/01/2005	15/10/2006	1	123	123	PAPEL	1	1	1	N/A	100-83-07-00242-11560	21021	2240-00416	BAJA	GENERAL	
44	SC	N/A	N/A	COMUNICACIONES	N/A	CORRESPONDENCIA RECIBIDA	N/A	2/09/2005	12/12/2005	1	154	154	PAPEL	2	1	1	N/A	100-83-07-00242-11562	21021	2240-00416	BAJA	GENERAL	
45	SC	N/A	N/A	COMUNICACIONES	N/A	CORRESPONDENCIA ENVIADA	N/A	18/05/2004	29/04/2005	1	94	94	PAPEL	3	1	1	N/A	100-83-07-00242-11558	21021	2240-00416	BAJA	GENERAL	
46	SC	N/A	N/A	COMUNICACIONES	N/A	CORRESPONDENCIA ENVIADA	N/A	3/05/2005	25/12/2005	1	122	122	PAPEL	4	1	1	N/A	100-83-07-00242-11559	21021	2240-00416	BAJA	GENERAL	
47	SC	N/A	N/A	COMUNICACIONES	N/A	CORRESPONDENCIA RECIBIDA	N/A	9/02/2005	30/08/2005	1	135	135	PAPEL	5	1	1	N/A	100-83-07-00242-11561	21021	2240-00416	BAJA	GENERAL	
48	SC	N/A	N/A	COMUNICACIONES	N/A	CORRESPONDENCIA ENVIADA Y RECIBIDA DIRECCION GENERAL	N/A	28/03/2005	4/04/2006	1	12	12	PAPEL	1	1	1	N/A	100-83-07-00563-14606	21021	2240-00416	BAJA	GENERAL	
49	830 III	N/A	N/A	COMPROBANTES	N/A	ESTADO DIARIO	N/A	26/06/1997	26/06/1997	1	137	137	PAPEL	1	1	1	N/A	100-83-04-01763-34564	21023	2240-00418	BAJA	GENERAL	
50	830 III	N/A	N/A	COMPROBANTES	N/A	ESTADO DIARIO	N/A	25/06/1997	25/07/1997	1	378	378	PAPEL	2	1	1	N/A	100-83-04-01763-34566	21023	2240-00418	BAJA	GENERAL	
51	830 III	N/A	N/A	COMPROBANTES	N/A	ESTADO DIARIO	N/A	23/06/1997	23/06/1997	1	501	501	PAPEL	3	1	1	N/A	100-83-04-01763-34565	21023	2240-00418	BAJA	GENERAL	
52	300 I	N/A	N/A	CONSECUTIVO	N/A	CORRESPONDENCIA	N/A	5/10/1964	28/10/1964	1	439	439	PAPEL	2	1	1	N/A	100-03-04-00021-26717	21029	2240-00424	BAJA	GENERAL	
53	300 I	N/A	N/A	CONSECUTIVO	N/A	CORRESPONDENCIA	N/A	1/02/1963	28/02/1963	1	356	356	PAPEL	3	1	1	N/A	100-03-04-00021-26716	21029	2240-00424	BAJA	GENERAL	
54	300 I	N/A	N/A	CONSECUTIVO	N/A	CORRESPONDENCIA	N/A	1/03/1965	31/03/1965	1	479	479	PAPEL	4	1	1	N/A	100-03-04-00021-26718	21029	2240-00424	BAJA	GENERAL	
55	300 I	N/A	N/A	ORDENES	N/A	PAGO	N/A	23/03/1965	12/11/1965	1	426	426	PAPEL	1	1	1	N/A	100-03-04-00021-26715	21029	2240-00424	BAJA	GENERAL	
56	030 III	N/A	N/A	TUTELAS	N/A	TUTELA ALBERTO DANGOND URIBE CORRESPONDENCIA	N/A	22/06/1993	1/02/1995	1	5	5	PAPEL	1	1	1	N/A	100-83-04-00333-28128	21029	2240-00424	BAJA	GENERAL	
57	830 III	N/A	N/A	COMPROBANTES	N/A	ESTADO DIARIO	N/A	24/07/1998	27/07/1998	1	560	560	PAPEL	1	1	1	N/A	100-83-04-01814-34720	21038	2240-00433	BAJA	GENERAL	
58	830 III	N/A	N/A	COMPROBANTES	N/A	ESTADO DIARIO	N/A	16/07/1998	17/07/1998	1	295	295	PAPEL	2	1	1	N/A	100-83-04-01814-34721	21038	2240-00433	BAJA	GENERAL	
59	830 III	N/A	N/A	COMPROBANTES	N/A	ESTADO DIARIO	N/A	21/07/1998	23/07/1998	1	363	363	PAPEL	3	1	1	N/A	100-83-04-01814-34719	21038	2240-00433	BAJA	GENERAL	
60	830 III	N/A	N/A	COMPROBANTES	N/A	ESTADO DIARIO	N/A	9/08/1999	9/08/1999	1	281	281	PAPEL	1	1	1	N/A	100-83-04-01868-34891	21059	2240-00454	BAJA	GENERAL	

<b>Entidad:</b>	<b>MINISTERIO DE TECNOLOGÍAS DE LA INFORMACIÓN Y LAS COMUNICACIONES</b>	<b>Objeto del Inventario</b>											<b>Registro de Entrada</b>			
<b>Fondo:</b>	<b>INSTITUTO NACIONAL DE RADIO Y TELEVISIÓN - INRAVISIÓN</b>												<b>Día</b>	<b>Mes</b>	<b>Año</b>	<b>No. Transferencia</b>
<b>Subfondo:</b>		<b>ELIMINACIÓN DOCUMENTAL</b>											<b>15</b>	<b>MAYO</b>	<b>2023</b>	

Item	Periodo Documental	Unidad Administrativa	Oficina Productora	Descripción				Fechas Extremas		Folios			Soporte	Unidad de Conservación				Caja Archivo		Frecuencia de Consulta	Seguridad	Notas	
				Serie / Subserie	Código	Contenido / Título	Código Expediente	Inicial	Final	Inicial	Final	Total		Carpeta	Tomo Inicial	Tomo Final	Otro	Código de Barras	N°. Gestión				N°. Central
61	830 III	N/A	N/A	COMPROBANTES	N/A	ESTADO DIARIO	N/A	10/08/1999	17/08/1999	1	372	372	PAPEL	2	1	1	N/A	100-83-04-01868-34892	21059	2240-00454	BAJA	GENERAL	
62	830 III	N/A	N/A	COMPROBANTES	N/A	ESTADO DIARIO	N/A	6/08/1999	6/08/1999	1	266	266	PAPEL	3	1	1	N/A	100-83-04-01868-34893	21059	2240-00454	BAJA	GENERAL	
63	600 IV	N/A	N/A	COMUNICACIONES	N/A	CORRESPONDENCIA VICEPRESIDENCIA COMERCIAL	N/A	4/02/2003	8/08/2003	1	8	8	PAPEL	1	1	1	N/A	100-83-04-02218-38063	21060	2240-00455	BAJA	GENERAL	
64	600 IV	N/A	N/A	COMUNICACIONES	N/A	CORRESPONDENCIA TODAS LAS AREAS	N/A	9/02/2002	27/11/2003	1	32	32	PAPEL	2	1	1	N/A	100-83-04-02218-38064	21060	2240-00455	BAJA	GENERAL	
65	600 IV	N/A	N/A	COMUNICACIONES	N/A	CORRESPONDENCIA TESORERIA Y CAJA	N/A	6/03/2001	26/09/2001	1	23	23	PAPEL	3	1	1	N/A	100-83-04-02218-38065	21060	2240-00455	BAJA	GENERAL	
66	600 IV	N/A	N/A	COMUNICACIONES	N/A	CORRESPONDENCIA SERVICIOS ADMINISTRATIVOS	N/A	27/02/2003	22/09/2003	1	5	5	PAPEL	4	1	1	N/A	100-83-04-02218-38066	21060	2240-00455	BAJA	GENERAL	
67	600 IV	N/A	N/A	COMUNICACIONES	N/A	CORRESPONDENCIA TESORERIA	N/A	24/01/2003	14/02/2003	1	6	6	PAPEL	5	1	1	N/A	100-83-04-02218-38067	21060	2240-00455	BAJA	GENERAL	
68	500 IV	N/A	N/A	COMUNICACIONES	N/A	CORRESPONDENCIA ENVIADA COTIZACION SERVICIOS	N/A	20/08/2004	27/10/2004	1	51	51	PAPEL	1	1	1	N/A	100-83-04-02185-37682	21060	2240-00455	BAJA	GENERAL	
69	500 IV	N/A	N/A	COMUNICACIONES	N/A	CORRESPONDENCIA ENVIADA Y RECIBIDA	N/A	9/09/2003	9/01/2004	1	89	89	PAPEL	2	1	1	N/A	100-83-04-02185-37683	21060	2240-00455	BAJA	GENERAL	
70	150 IV	N/A	N/A	COMUNICACIONES	N/A	CORRESPONDENCIA INTERNA	N/A	22/11/2000	31/10/2001	1	11	11	PAPEL	1	1	1	N/A	100-83-04-02025-35897	21060	2240-00455	BAJA	GENERAL	
71	150 IV	N/A	N/A	COMUNICACIONES	N/A	CORRESPONDENCIA RECIBIDA CONTROL INTERNO DISCIPLINARIO	N/A	6/01/2001	17/10/2002	1	51	51	PAPEL	2	1	1	N/A	100-83-04-02025-35883	21060	2240-00455	BAJA	GENERAL	
72	150 IV	N/A	N/A	COMUNICACIONES	N/A	CORRESPONDENCIA RECIBIDA	N/A	11/12/2003	11/08/2004	1	25	25	PAPEL	3	1	1	N/A	100-83-04-02025-35882	21060	2240-00455	BAJA	GENERAL	
73	150 IV	N/A	N/A	COMUNICACIONES	N/A	CORRESPONDENCIA INTERNA ENVIADA BIENESTAR SOCIAL	N/A	21/02/2001	7/05/2001	1	5	5	PAPEL	4	1	1	N/A	100-83-04-02025-35881	21060	2240-00455	BAJA	GENERAL	
74	150 IV	N/A	N/A	COMUNICACIONES	N/A	CORRESPONDENCIA RECIBIDA RECURSOS HUMANOS	N/A	4/02/2002	13/12/2002	1	52	52	PAPEL	5	1	1	N/A	100-83-04-02025-35884	21060	2240-00455	BAJA	GENERAL	
75	150 IV	N/A	N/A	COMUNICACIONES	N/A	TESORERIA Y CAJA CORRESPONDENCIA ENVIADA	N/A	9/05/2001	3/05/2002	1	3	3	PAPEL	6	1	1	N/A	100-83-04-02025-35895	21060	2240-00455	BAJA	GENERAL	
76	150 IV	N/A	N/A	COMUNICACIONES	N/A	SISTEMAS Y CORRESPONDENCIA RECIBIDA	N/A	25/04/2001	25/01/2002	1	3	3	PAPEL	7	1	1	N/A	100-83-04-02025-35880	21060	2240-00455	BAJA	GENERAL	
77	830 III	N/A	N/A	COMPROBANTES	N/A	ESTADO DIARIO	N/A	24/02/1997	24/02/1997	1	573	573	PAPEL	1	1	1	N/A	100-83-04-01743-34505	21069	2240-00464	BAJA	GENERAL	
78	830 III	N/A	N/A	COMPROBANTES	N/A	ESTADO DIARIO	N/A	25/02/1997	25/02/1997	1	208	208	PAPEL	2	1	1	N/A	100-83-04-01743-34506	21069	2240-00464	BAJA	GENERAL	
79	830 III	N/A	N/A	COMPROBANTES	N/A	ESTADO DIARIO	N/A	19/02/1997	21/02/1997	1	463	463	PAPEL	3	1	1	N/A	100-83-04-01743-34504	21069	2240-00464	BAJA	GENERAL	
80	830 III	N/A	N/A	COMPROBANTES	N/A	ESTADO DIARIO	N/A	21/05/1995	21/05/1995	1	85	85	PAPEL	1	1	1	N/A	100-83-04-01756-34545	21081	2240-00476	BAJA	GENERAL	
81	830 III	N/A	N/A	COMPROBANTES	N/A	ESTADO DIARIO	N/A	21/05/1995	21/05/1995	1	151	151	PAPEL	2	1	1	N/A	100-83-04-01756-34544	21081	2240-00476	BAJA	GENERAL	
82	830 III	N/A	N/A	COMPROBANTES	N/A	ESTADO DIARIO	N/A	20/05/1995	23/05/1995	1	312	312	PAPEL	3	1	1	N/A	100-83-04-01756-34543	21081	2240-00476	BAJA	GENERAL	
83	SC	N/A	N/A	COMUNICACIONES	N/A	CORRESPONDENCIA ENVIADA	N/A	9/05/2006	19/05/2006	1	365	365	PAPEL	2	1	1	N/A	100-83-07-00132-10395	21113	2240-00508	BAJA	GENERAL	
84	SC	N/A	N/A	COMUNICACIONES	N/A	CORRESPONDENCIA CONTRATOS SUSCRITOS CON INRAVISION	N/A	1/03/2006	16/03/2006	1	155	155	PAPEL	3	1	1	N/A	100-83-07-00132-10392	21113	2240-00508	BAJA	GENERAL	
85	SC	N/A	N/A	COMUNICACIONES	N/A	CORRESPONDENCIA CONTRATOS SUSCRITOS CON INRAVISION	N/A	21/03/2006	30/06/2006	1	293	293	PAPEL	4	1	1	N/A	100-83-07-00132-10393	21113	2240-00508	BAJA	GENERAL	
86	SC	N/A	N/A	COMUNICACIONES	N/A	CORRESPONDENCIA ENVIADA	N/A	2/05/2006	8/05/2006	1	199	199	PAPEL	5	1	1	N/A	100-83-07-00132-10394	21113	2240-00508	BAJA	GENERAL	
87	SC	N/A	N/A	COMUNICACIONES	N/A	CORRESPONDENCIA	N/A	10/03/2005	25/10/2005	1	88	88	PAPEL	6	1	1	N/A	100-83-07-00373-12591	21113	2240-00508	BAJA	GENERAL	
88	SC	N/A	N/A	COMUNICACIONES	N/A	CORRESPONDENCIA DIRECCION GENERAL	N/A	30/09/2005	9/12/2005	1	8	8	PAPEL	7	1	1	N/A	100-83-07-00373-12593	21113	2240-00508	BAJA	GENERAL	
89	SC	N/A	N/A	COMUNICACIONES	N/A	CORRESPONDENCIA INTERVENTORIA	N/A	25/02/2005	6/05/2005	1	14	14	PAPEL	8	1	1	N/A	100-83-07-00373-12595	21113	2240-00508	BAJA	GENERAL	
90	SC	N/A	N/A	COMUNICACIONES	N/A	CORRESPONDENCIA DIRECCION GENERAL JUNTA RTVC	N/A	26/09/2005	29/09/2005	1	80	80	PAPEL	9	1	1	N/A	100-83-07-00373-12594	21113	2240-00508	BAJA	GENERAL	
91	SC	N/A	N/A	COMUNICACIONES	N/A	CORRESPONDENCIA CERTIFICACIONES INRAVISION EN LIQUIDACION	N/A	17/01/2005	19/05/2005	1	51	51	PAPEL	10	1	1	N/A	100-83-07-00373-12592	21113	2240-00508	BAJA	GENERAL	

Entidad:		MINISTERIO DE TECNOLOGÍAS DE LA INFORMACIÓN Y LAS COMUNICACIONES						Objeto del Inventario										Registro de Entrada					
Fondo:		INSTITUTO NACIONAL DE RADIO Y TELEVISIÓN - INRAVISIÓN						ELIMINACIÓN DOCUMENTAL										Día	Mes	Año	No. Transferencia		
Subfondo:																		15	MAYO	2023			
Item	Periodo Documental	Unidad Administrativa	Oficina Productora	Descripción				Fechas Extremas		Folios			Soporte	Unidad de Conservación					Caja Archivo		Frecuencia de Consulta	Seguridad	Notas
				Serie / Subserie	Código	Contenido / Titulo	Código Expediente	Inicial	Final	Inicial	Final	Total		Carpeta	Tomo Inicial	Tomo Final	Otro	Código de Barras	N°. Gestión	N°. Central			
92	830 III	N/A	N/A	COMPROBANTES	N/A	ESTADO DIARIO	N/A	4/12/1997	4/12/1997	1	363	363	PAPEL	1	1	1	N/A	100-83-04-01786-34634	21116	2240-00511	BAJA	GENERAL	
93	830 III	N/A	N/A	COMPROBANTES	N/A	ESTADO DIARIO	N/A	5/12/1997	9/12/1997	1	369	369	PAPEL	2	1	1	N/A	100-83-04-01786-34635	21116	2240-00511	BAJA	GENERAL	
94	830 III	N/A	N/A	COMPROBANTES	N/A	ESTADO DIARIO	N/A	3/12/1997	3/12/1997	1	511	511	PAPEL	2	1	1	N/A	100-83-04-01786-34633	21116	2240-00511	BAJA	GENERAL	
95	830 III	N/A	N/A	CAJA MENOR	N/A	REEMBOLSO DE VIATICOS	N/A	8/09/1998	8/10/1998	1	259	259	PAPEL	1	1	1	N/A	100-83-04-01643-34191	21117	2240-00512	BAJA	GENERAL	
96	830 III	N/A	N/A	CAJA MENOR	N/A	ESTADO DIARIO DE LEGALIZACION	N/A	27/08/1998	27/08/1998	1	314	314	PAPEL	2	1	1	N/A	100-83-04-01643-34190	21117	2240-00512	BAJA	GENERAL	
97	830 III	N/A	N/A	CAJA MENOR	N/A	REEMBOLSO DE VIATICOS	N/A	11/09/1998	11/09/1998	1	277	277	PAPEL	3	1	1	N/A	100-83-04-01643-34192	21117	2240-00512	BAJA	GENERAL	
98	830 III	N/A	N/A	COMPROBANTES	N/A	BOLETIN DIARIO	N/A	1/07/1999	30/09/1999	1	245	245	PAPEL	2	1	1	N/A	100-83-04-01862-34872	21124	2240-00519	BAJA	GENERAL	
99	830 III	N/A	N/A	COMPROBANTES	N/A	BOLETIN DIARIO	N/A	1/07/1999	2/07/1999	1	464	464	PAPEL	3	1	1	N/A	100-83-04-01862-34875	21124	2240-00519	BAJA	GENERAL	
100	830 III	N/A	N/A	COMPROBANTES	N/A	ESTADO DIARIO	N/A	30/06/1999	30/06/1999	1	209	209	PAPEL	4	1	1	N/A	100-83-04-01862-34873	21124	2240-00519	BAJA	GENERAL	
101	830 III	N/A	N/A	COMPROBANTES	N/A	ESTADO DIARIO	N/A	1/07/1999	30/09/1999	1	272	272	PAPEL	1	1	1	N/A	100-83-04-01862-34874	21124	2240-00519	BAJA	GENERAL	
102	830 III	N/A	N/A	COMPROBANTES	N/A	ESTADO DIARIO	N/A	4/04/1997	7/04/1997	1	272	272	PAPEL	1	1	1	N/A	100-83-04-01749-34523	21162	2240-00557	BAJA	GENERAL	
103	830 III	N/A	N/A	COMPROBANTES	N/A	ESTADO DIARIO	N/A	7/04/1997	7/04/1997	1	375	375	PAPEL	2	1	1	N/A	100-83-04-01749-34522	21162	2240-00557	BAJA	GENERAL	
104	830 III	N/A	N/A	COMPROBANTES	N/A	ESTADO DIARIO	N/A	7/04/1997	7/04/1997	1	409	409	PAPEL	3	1	1	N/A	100-83-04-01749-34524	21162	2240-00557	BAJA	GENERAL	
105	231 IV	N/A	N/A	COMUNICACIONES	N/A	PASANTIAS CORRESPONDENCIA EXTERNA	N/A	17/09/2001	12/10/2001	1	5	5	PAPEL	1	1	1	N/A	100-83-04-02125-36979	21168	2240-00563	BAJA	GENERAL	
106	231 IV	N/A	N/A	COMUNICACIONES	N/A	SENA CORRESPONDENCIA EXTERNA	N/A	19/07/2001	14/06/2002	1	55	55	PAPEL	2	1	1	N/A	100-83-04-02125-36968	21168	2240-00563	BAJA	GENERAL	
107	231 IV	N/A	N/A	COMUNICACIONES	N/A	CORRESPONDENCIA EXTERNA ENVIADA	N/A	19/08/2003	9/09/2003	1	3	3	PAPEL	3	1	1	N/A	100-83-04-02125-36966	21168	2240-00563	BAJA	GENERAL	
108	231 IV	N/A	N/A	COMUNICACIONES	N/A	CORRESPONDENCIA EXTERNA RECIBIDA	N/A	8/08/2000	3/07/2001	1	8	8	PAPEL	4	1	1	N/A	100-83-04-02125-36967	21168	2240-00563	BAJA	GENERAL	
109	231 IV	N/A	N/A	COMUNICACIONES	N/A	CORRESPONDENCIA EXTERNA RECIBIDA	N/A	16/01/2001	29/08/2001	1	54	54	PAPEL	5	1	1	N/A	100-83-04-02125-36970	21168	2240-00563	BAJA	GENERAL	
110	231 IV	N/A	N/A	COMUNICACIONES	N/A	CORRESPONDENCIA EXTERNA RECIBIDA	N/A	22/07/2003	21/08/2003	1	4	4	PAPEL	6	1	1	N/A	100-83-04-02125-36978	21168	2240-00563	BAJA	GENERAL	
111	231 IV	N/A	N/A	COMUNICACIONES	N/A	CORRESPONDENCIA INTERNA ENVIADA	N/A	12/10/2000	29/08/2001	1	107	107	PAPEL	7	1	1	N/A	100-83-04-02125-36971	21168	2240-00563	BAJA	GENERAL	
112	231 IV	N/A	N/A	COMUNICACIONES	N/A	CORRESPONDENCIA INTERNA ENVIADA	N/A	10/05/2001	1/06/2001	1	121	121	PAPEL	8	1	1	N/A	100-83-04-02125-36965	21168	2240-00563	BAJA	GENERAL	
113	231 IV	N/A	N/A	COMUNICACIONES	N/A	CORRESPONDENCIA INTERNA ENVIADA	N/A	1/06/2001	21/06/2001	1	137	137	PAPEL	9	1	1	N/A	100-83-04-02125-36969	21168	2240-00563	BAJA	GENERAL	
114	231 IV	N/A	N/A	COMUNICACIONES	N/A	CORRESPONDENCIA INTERNA RECIBIDA	N/A	16/04/1999	14/09/2001	1	56	56	PAPEL	10	1	1	N/A	100-83-04-02125-36975	21168	2240-00563	BAJA	GENERAL	
115	231 IV	N/A	N/A	COMUNICACIONES	N/A	CORRESPONDENCIA INTERNA RECIBIDA	N/A	22/05/2001	11/04/2003	1	106	106	PAPEL	11	1	1	N/A	100-83-04-02125-36977	21168	2240-00563	BAJA	GENERAL	
116	231 IV	N/A	N/A	COMUNICACIONES	N/A	CORRESPONDENCIA INTERNA RECIBIDA	N/A	20/11/2002	19/07/2002	1	30	30	PAPEL	12	1	1	N/A	100-83-04-02125-36974	21168	2240-00563	BAJA	GENERAL	
117	231 IV	N/A	N/A	COMUNICACIONES	N/A	CORRESPONDENCIA INTERNA RECIBIDA	N/A	15/01/2003	30/04/2004	1	89	89	PAPEL	13	1	1	N/A	100-83-04-02125-36972	21168	2240-00563	BAJA	GENERAL	
118	231 IV	N/A	N/A	COMUNICACIONES	N/A	FUNCION PUBLICA CORRESPONDENCIA EXTERNA	N/A	6/05/2001	4/02/2002	1	24	24	PAPEL	14	1	1	N/A	100-83-04-02125-36976	21168	2240-00563	BAJA	GENERAL	
119	830 III	N/A	N/A	COMPROBANTES	N/A	ESTADO DIARIO	N/A	2/03/1998	2/03/1998	1	358	358	PAPEL	1	1	1	N/A	100-83-04-01795-34660	21169	2240-00564	BAJA	GENERAL	
120	830 III	N/A	N/A	COMPROBANTES	N/A	ESTADO DIARIO	N/A	3/03/1998	4/03/1998	1	365	365	PAPEL	2	1	1	N/A	100-83-04-01795-34661	21169	2240-00564	BAJA	GENERAL	
121	830 III	N/A	N/A	COMPROBANTES	N/A	ESTADO DIARIO	N/A	5/03/1998	6/03/1998	1	493	493	PAPEL	3	1	1	N/A	100-83-04-01795-34662	21169	2240-00564	BAJA	GENERAL	
122	410 IV	N/A	N/A	COMUNICACIONES	N/A	MEMORANDO PERSONAL	N/A	6/12/1999	30/08/2001	1	163	163	PAPEL	1	1	1	N/A	100-83-04-02184-37675	21180	2240-00575	BAJA	GENERAL	



Entidad:		MINISTERIO DE TECNOLOGÍAS DE LA INFORMACIÓN Y LAS COMUNICACIONES						Objeto del Inventario										Registro de Entrada					
Fondo:		INSTITUTO NACIONAL DE RADIO Y TELEVISIÓN - INRAVISIÓN						ELIMINACIÓN DOCUMENTAL										Día	Mes	Año	No. Transferencia		
Subfondo:																		15	MAYO	2023			
Item	Periodo Documental	Unidad Administrativa	Oficina Productora	Descripción				Fechas Extremas		Folios			Soporte	Unidad de Conservación					Caja Archivo		Frecuencia de Consulta	Seguridad	Notas
				Serie / Subserie	Código	Contenido / Título	Código Expediente	Inicial	Final	Inicial	Final	Total		Carpeta	Tomo Inicial	Tomo Final	Otro	Código de Barras	N°. Gestión	N°. Central			
123	410 IV	N/A	N/A	COMUNICACIONES	N/A	MEMORANDO INTERNO	N/A	7/06/2002	30/12/2002	1	180	180	PAPEL	2	1	1	N/A	100-83-04-02184-37673	21180	2240-00575	BAJA	GENERAL	
124	410 IV	N/A	N/A	COMUNICACIONES	N/A	DIRECCION DE EMISION Y MANTENIMIENTO	N/A	13/09/2003	15/12/2003	1	110	110	PAPEL	3	1	1	N/A	100-83-04-02184-37679	21180	2240-00575	BAJA	GENERAL	
125	410 IV	N/A	N/A	COMUNICACIONES	N/A	MEMORANDOS	N/A	2/02/2001	19/02/2001	1	11	11	PAPEL	4	1	1	N/A	100-83-04-02184-37678	21180	2240-00575	BAJA	GENERAL	
126	410 IV	N/A	N/A	COMUNICACIONES	N/A	MEMORANDOS INTERNOS	N/A	23/03/1999	3/07/2001	1	39	39	PAPEL	5	1	1	N/A	100-83-04-02184-37677	21180	2240-00575	BAJA	GENERAL	
127	410 IV	N/A	N/A	COMUNICACIONES	N/A	MEMORANDOS INTERNOS	N/A	7/02/2003	10/09/2003	1	164	164	PAPEL	6	1	1	N/A	100-83-04-02184-37676	21180	2240-00575	BAJA	GENERAL	
128	410 IV	N/A	N/A	COMUNICACIONES	N/A	MEMORANDOS INTERNOS	N/A	6/01/1999	27/07/2000	1	152	152	PAPEL	7	1	2	N/A	100-83-04-02184-37681	21180	2240-00575	BAJA	GENERAL	
129	410 IV	N/A	N/A	COMUNICACIONES	N/A	MEMORANDOS INTERNOS	N/A	10/08/2000	20/12/2001	153	319	167	PAPEL	8	2	2	N/A	100-83-04-02184-37680	21180	2240-00575	BAJA	GENERAL	
130	830 III	N/A	N/A	COMPROBANTES	N/A	ESTADO DIARIO	N/A	31/12/1997	31/12/1997	1	451	451	PAPEL	1	1	1	N/A	100-83-04-01789-34643	21181	2240-00576	BAJA	GENERAL	
131	830 III	N/A	N/A	COMPROBANTES	N/A	ESTADO DIARIO	N/A	2/01/1998	19/01/1998	1	401	401	PAPEL	2	1	1	N/A	100-83-04-01789-34644	21181	2240-00576	BAJA	GENERAL	
132	830 III	N/A	N/A	COMPROBANTES	N/A	ESTADO DIARIO	N/A	31/12/1997	31/12/1997	1	429	429	PAPEL	3	1	1	N/A	100-83-04-01789-34642	21181	2240-00576	BAJA	GENERAL	
133	830 III	N/A	N/A	COMPROBANTES	N/A	ESTADO DIARIO	N/A	11/09/1997	11/09/1997	1	322	322	PAPEL	1	1	1	N/A	100-83-04-01774-34597	21185	2240-00580	BAJA	GENERAL	
134	830 III	N/A	N/A	COMPROBANTES	N/A	ESTADO DIARIO	N/A	18/09/1997	18/09/1997	1	163	163	PAPEL	2	1	1	N/A	100-83-04-01774-34598	21185	2240-00580	BAJA	GENERAL	
135	830 III	N/A	N/A	COMPROBANTES	N/A	ESTADO DIARIO	N/A	11/09/1997	11/09/1997	1	278	278	PAPEL	3	1	1	N/A	100-83-04-01774-34599	21185	2240-00580	BAJA	GENERAL	
136	830 III	N/A	N/A	COMPROBANTES	N/A	ESTADO DIARIO	N/A	30/11/1995	30/11/1995	1	266	266	PAPEL	1	1	1	N/A	100-83-04-01695-34359	21202	2240-00597	BAJA	GENERAL	
137	830 III	N/A	N/A	COMPROBANTES	N/A	ESTADO DIARIO	N/A	14/12/1995	14/12/1995	1	230	230	PAPEL	2	1	1	N/A	100-83-04-01695-34360	21202	2240-00597	BAJA	GENERAL	
138	830 III	N/A	N/A	COMPROBANTES	N/A	ESTADO DIARIO	N/A	17/01/1996	17/01/1996	1	473	473	PAPEL	3	1	1	N/A	100-83-04-01695-34361	21202	2240-00597	BAJA	GENERAL	
139	821 III	N/A	N/A	INFORMES	N/A	FINANCIERO DIFERIDO	N/A	1/08/1996	22/10/1996	1	318	318	PAPEL	1	1	1	N/A	100-83-04-01378-32833	21225	2240-00620	BAJA	GENERAL	
140	821 III	N/A	N/A	INFORMES	N/A	FINANCIERO	N/A	31/12/1997	31/12/1997	1	80	80	PAPEL	2	1	1	N/A	100-83-04-01378-32834	21225	2240-00620	BAJA	GENERAL	
141	821 III	N/A	N/A	INFORMES	N/A	FINANCIERO VISITA CONTRALORIA	N/A	16/05/1991	1/06/1996	1	379	379	PAPEL	3	1	1	N/A	100-83-04-01378-32835	21225	2240-00620	BAJA	GENERAL	
142	821 III	N/A	N/A	INFORMES	N/A	DUDOSO RECAUDO EXTRANJERO	N/A	5/03/1997	29/04/1997	1	340	340	PAPEL	4	1	1	N/A	100-84-04-01378-32832	21225	2240-00620	BAJA	GENERAL	
143	830 III	N/A	N/A	COMPROBANTES	N/A	ESTADO DIARIO	N/A	30/05/1996	30/05/1996	1	458	458	PAPEL	1	1	1	N/A	100-83-04-01709-34403	21234	2240-00630	BAJA	GENERAL	
144	830 III	N/A	N/A	COMPROBANTES	N/A	ESTADO DIARIO	N/A	30/05/1996	30/05/1996	1	127	127	PAPEL	2	1	1	N/A	100-83-04-01709-34402	21234	2240-00630	BAJA	GENERAL	
145	830 III	N/A	N/A	COMPROBANTES	N/A	ESTADO DIARIO	N/A	30/05/1996	30/05/1996	1	298	298	PAPEL	3	1	1	N/A	100-83-04-01709-34401	21234	2240-00630	BAJA	GENERAL	
146	830 III	N/A	N/A	COMPROBANTES	N/A	ESTADO DIARIO	N/A	14/07/1999	14/07/1999	1	291	291	PAPEL	1	1	1	N/A	100-83-04-01864-34831	21266	2240-00661	BAJA	GENERAL	
147	830 III	N/A	N/A	COMPROBANTES	N/A	ESTADO DIARIO	N/A	12/07/1999	13/07/1999	1	450	450	PAPEL	2	1	1	N/A	100-83-04-01864-34880	21266	2240-00661	BAJA	GENERAL	
148	830 III	N/A	N/A	COMPROBANTES	N/A	ESTADO DIARIO	N/A	8/07/1999	8/09/1999	1	216	216	PAPEL	3	1	1	N/A	100-83-0401864-34879	21266	2240-00661	BAJA	GENERAL	
149	830 III	N/A	N/A	COMPROBANTES	N/A	ESTADO DIARIO	N/A	3/05/2000	3/05/2000	1	296	296	PAPEL	1	1	1	N/A	100-83-04-01906-35007	21272	2240-00667	BAJA	GENERAL	
150	830 III	N/A	N/A	COMPROBANTES	N/A	ESTADO DIARIO	N/A	4/05/2000	4/05/2000	1	640	640	PAPEL	2	1	1	N/A	100-83-04-01906-35008	21272	2240-00667	BAJA	GENERAL	
151	830 III	N/A	N/A	COMPROBANTES	N/A	ESTADO DIARIO	N/A	5/05/2000	5/05/2000	1	198	198	PAPEL	3	1	1	N/A	100-83-04-01906-35009	21272	2240-00667	BAJA	GENERAL	
152	130 IV	N/A	N/A	INFORMES	N/A	RENDICION DE CUENTAS	N/A	15/02/2001	15/02/2001	1	215	215	PAPEL	1	1	1	N/A	100-83-04-02155-39260	21274	2240-00669	BAJA	GENERAL	
153	130 IV	N/A	N/A	INFORMES	N/A	RENDICION DE CUENTAS	N/A	3/09/2003	3/09/2003	1	144	144	PAPEL	2	1	1	N/A	100-83-04-02155-39259	21274	2240-00669	BAJA	GENERAL	

Entidad:		MINISTERIO DE TECNOLOGÍAS DE LA INFORMACIÓN Y LAS COMUNICACIONES						Objeto del Inventario										Registro de Entrada					
Fondo:		INSTITUTO NACIONAL DE RADIO Y TELEVISIÓN - INRAVISIÓN						ELIMINACIÓN DOCUMENTAL										Día	Mes	Año	No. Transferencia		
Subfondo:																		15	MAYO	2023			
Item	Periodo Documental	Unidad Administrativa	Oficina Productora	Descripción				Fechas Extremas		Folios			Soporte	Unidad de Conservación					Caja Archivo		Frecuencia de Consulta	Seguridad	Notas
				Serie / Subserie	Código	Contenido / Titulo	Código Expediente	Inicial	Final	Inicial	Final	Total		Carpeta	Tomo Inicial	Tomo Final	Otro	Código de Barras	N°. Gestión	N°. Central			
154	130 IV	N/A	N/A	INFORMES	N/A	RENDICION DE CUENTAS	N/A	20/02/2002	28/02/2002	1	129	129	PAPEL	3	1	2	N/A	100-83-04-02155-39257	21274	2240-00669	BAJA	GENERAL	
155	130 IV	N/A	N/A	INFORMES	N/A	RENDICION DE CUENTAS	N/A	20/02/2002	20/02/2002	130	263	134	PAPEL	4	2	2	N/A	100-83-04-02155-39258	21274	2240-00669	BAJA	GENERAL	
156	130 IV	N/A	N/A	INFORMES	N/A	GESTION	N/A	1/05/2001	1/05/2001	1	25	25	PAPEL	5	1	1	N/A	100-83-04-02155-39256	21274	2240-00669	BAJA	GENERAL	
157	130 IV	N/A	N/A	INFORMES	N/A	GESTION	N/A	1/01/2002	1/01/2002	1	20	20	PAPEL	6	1	1	N/A	100-83-04-02155-39255	21274	2240-00669	BAJA	GENERAL	
158	130 IV	N/A	N/A	INFORMES	N/A	GESTION	N/A	1/08/2003	1/08/2003	1	52	52	PAPEL	7	1	1	N/A	100-83-04-02155-39254	21274	2240-00669	BAJA	GENERAL	
159	130 IV	N/A	N/A	INFORMES	N/A	GESTION	N/A	1/05/2004	1/05/2004	1	57	57	PAPEL	8	1	1	N/A	100-83-04-02155-39253	21274	2240-00669	BAJA	GENERAL	
160	130 IV	N/A	N/A	INFORMES	N/A	CONTROL INTERNO DE GESTION	N/A	13/02/2001	13/02/2001	1	12	12	PAPEL	9	1	1	N/A	100-83-04-02155-39252	21274	2240-00669	BAJA	GENERAL	
161	130 IV	N/A	N/A	COMUNICACIONES	N/A	VUELTA A COLOMBIA 2003	N/A	5/05/2003	14/05/2003	1	39	39	PAPEL	10	1	1	N/A	100-83-04-02155-39251	21274	2240-00669	BAJA	GENERAL	
162	130 IV	N/A	N/A	COMUNICACIONES	N/A	VICE TELEVISION	N/A	4/01/2002	13/12/2002	1	67	67	PAPEL	11	1	1	N/A	100-83-04-02155-39250	21274	2240-00669	BAJA	GENERAL	
163	130 IV	N/A	N/A	COMUNICACIONES	N/A	VICE TECNICA	N/A	14/09/2001	2/12/2002	1	96	96	PAPEL	12	1	1	N/A	100-83-04-02155-39249	21274	2240-00669	BAJA	GENERAL	
164	130 IV	N/A	N/A	COMUNICACIONES	N/A	VICE FINANCIERA	N/A	1/10/2003	16/12/2003	1	65	65	PAPEL	13	1	1	N/A	100-83-04-02155-39248	21274	2240-00669	BAJA	GENERAL	
165	830 III	N/A	N/A	CAJA MENOR	N/A	ESTADO DIARIO REEMBOLSO	N/A	14/04/1998	14/04/1998	1	388	388	PAPEL	1	1	1	N/A	100-83-04-01636-34168	21346	2240-00741	BAJA	GENERAL	
166	830 III	N/A	N/A	CAJA MENOR	N/A	ESTADO DIARIO REEMBOLSO	N/A	14/04/1998	14/04/1998	1	446	446	PAPEL	2	1	1	N/A	100-83-04-01636-34169	21346	2240-00741	BAJA	GENERAL	
167	830 III	N/A	N/A	CAJA MENOR	N/A	VIATICO COOPERATIVA	N/A	7/10/1997	14/10/1997	1	220	220	PAPEL	1	1	1	N/A	100-83-04-01630-34151	21365	2240-00760	BAJA	GENERAL	
168	830 III	N/A	N/A	CAJA MENOR	N/A	LEGALIZACION DEFINITIVA	N/A	24/10/1997	24/10/1997	1	219	219	PAPEL	2	1	1	N/A	100-83-04-01630-34152	21365	2240-00760	BAJA	GENERAL	
169	830 III	N/A	N/A	CAJA MENOR	N/A	ESTADO DIARIO REEMBOLSO	N/A	24/09/1997	24/09/1997	1	430	430	PAPEL	3	1	1	N/A	100-83-04-01630-34150	21365	2240-00760	BAJA	GENERAL	
170	830 IV	N/A	N/A	COMPROBANTES	N/A	ESTADO DIARIO	N/A	7/09/2000	15/09/2000	1	600	600	PAPEL	1	1	1	N/A	100-83-04-01922-35057	21373	2240-00768	BAJA	GENERAL	
171	830 IV	N/A	N/A	COMPROBANTES	N/A	ESTADO DIARIO	N/A	18/09/2000	25/09/2000	1	183	183	PAPEL	2	1	1	N/A	100-83-04-01922-35056	21373	2240-00768	BAJA	GENERAL	
172	830 IV	N/A	N/A	COMPROBANTES	N/A	ESTADO DIARIO	N/A	19/09/2000	19/09/2000	1	171	171	PAPEL	3	1	1	N/A	100-83-04-01922-35055	21373	2240-00768	BAJA	GENERAL	
173	830 III	N/A	N/A	COMPROBANTES	N/A	ESTADO DIARIO	N/A	16/09/1999	24/09/1999	1	412	412	PAPEL	1	1	1	N/A	100-83-04-01874-34911	21456	2240-00851	BAJA	GENERAL	
174	830 III	N/A	N/A	COMPROBANTES	N/A	ESTADO DIARIO	N/A	15/09/1999	15/09/1999	1	270	270	PAPEL	2	1	1	N/A	100-83-04-01874-34910	21456	2240-00851	BAJA	GENERAL	
175	830 III	N/A	N/A	COMPROBANTES	N/A	ESTADO DIARIO	N/A	15/09/1999	15/09/1999	1	245	245	PAPEL	3	1	1	N/A	100-83-04-01874-34909	21456	2240-00851	BAJA	GENERAL	
176	SC	N/A	N/A	COMUNICACIONES	N/A	CORRESPONDENCIA	N/A	1/02/2005	3/06/2005	1	123	123	PAPEL	1	1	1	N/A	100-83-07-00542-14475	21461	2240-00856	BAJA	GENERAL	
177	SC	N/A	N/A	COMUNICACIONES	N/A	CORRESPONDENCIA	N/A	1/02/2005	5/02/2001	1	122	122	PAPEL	2	1	1	N/A	100-83-07-00542-14474	21461	2240-00856	BAJA	GENERAL	
178	SC	N/A	N/A	COMUNICACIONES	N/A	CORRESPONDENCIA	N/A	11/01/2005	25/01/2005	1	38	38	PAPEL	3	1	1	N/A	100-83-07-00542-14473	21461	2240-00856	BAJA	GENERAL	
179	SC	N/A	N/A	COMUNICACIONES	N/A	CORRESPONDENCIA	N/A	5/05/2005	18/05/2005	1	86	86	PAPEL	4	1	1	N/A	100-83-07-00542-14482	21461	2240-00856	BAJA	GENERAL	
180	SC	N/A	N/A	COMUNICACIONES	N/A	CORRESPONDENCIA	N/A	20/08/2002	5/05/2005	1	100	100	PAPEL	5	1	1	N/A	100-83-07-00542-14481	21461	2240-00856	BAJA	GENERAL	
181	SC	N/A	N/A	COMUNICACIONES	N/A	CORRESPONDENCIA	N/A	7/03/2005	1/06/2005	1	83	83	PAPEL	6	1	1	N/A	100-83-07-00542-14480	21461	2240-00856	BAJA	GENERAL	
182	SC	N/A	N/A	COMUNICACIONES	N/A	CORRESPONDENCIA	N/A	21/02/2005	9/03/2005	1	37	37	PAPEL	7	1	1	N/A	100-83-07-00542-14478	21461	2240-00856	BAJA	GENERAL	
183	SC	N/A	N/A	COMUNICACIONES	N/A	CORRESPONDENCIA	N/A	28/02/2005	5/05/2005	1	84	84	PAPEL	8	1	1	N/A	100-83-07-00542-14477	21461	2240-00856	BAJA	GENERAL	
184	SC	N/A	N/A	COMUNICACIONES	N/A	CORRESPONDENCIA	N/A	21/02/2005	4/03/2005	1	90	90	PAPEL	9	1	1	N/A	100-83-07-00542-14476	21461	2240-00856	BAJA	GENERAL	

Entidad:				MINISTERIO DE TECNOLOGÍAS DE LA INFORMACIÓN Y LAS COMUNICACIONES				Objeto del Inventario										Registro de Entrada					
Fondo:				INSTITUTO NACIONAL DE RADIO Y TELEVISIÓN - INRAVISIÓN				ELIMINACIÓN DOCUMENTAL										Día	Mes	Año	No. Transferencia		
Subfondo:																		15	MAYO	2023			
Item	Periodo Documental	Unidad Administrativa	Oficina Productora	Descripción				Fechas Extremas		Folios			Soporte	Unidad de Conservación					Caja Archivo		Frecuencia de Consulta	Seguridad	Notas
				Serie / Subserie	Código	Contenido / Titulo	Código Expediente	Inicial	Final	Inicial	Final	Total		Carpeta	Tomo Inicial	Tomo Final	Otro	Código de Barras	N°. Gestión	N°. Central			
185	830 III	N/A	N/A	COMPROBANTES	N/A	ESTADO DIARIO	N/A	4/01/1998	15/01/1998	1	362	362	PAPEL	1	1	1	N/A	100-83-04-01790-34645	21503	2240-00898	BAJA	GENERAL	
186	830 III	N/A	N/A	COMPROBANTES	N/A	ESTADO DIARIO	N/A	18/01/1998	22/01/1998	1	364	364	PAPEL	2	1	1	N/A	100-83-04-01790-34646	21503	2240-00898	BAJA	GENERAL	
187	830 III	N/A	N/A	COMPROBANTES	N/A	ESTADO DIARIO	N/A	20/01/1998	26/01/1998	1	589	589	PAPEL	3	1	1	N/A	100-83-04-01790-34647	21503	2240-00898	BAJA	GENERAL	
188	830 IV	N/A	N/A	COMPROBANTES	N/A	ESTADO DIARIO	N/A	1/03/2001	15/03/2001	1	341	341	PAPEL	1	1	1	N/A	100-83-04-02117-36889	21514	2240-00909	BAJA	GENERAL	
189	830 IV	N/A	N/A	COMPROBANTES	N/A	ESTADO DIARIO	N/A	2/04/2001	30/04/2001	1	651	651	PAPEL	2	1	1	N/A	100-83-04-02117-36887	21514	2240-00909	BAJA	GENERAL	
190	830 IV	N/A	N/A	COMPROBANTES	N/A	ESTADO DIARIO	N/A	29/01/2001	28/02/2001	1	592	592	PAPEL	3	1	1	N/A	100-83-04-02117-36888	21514	2240-00909	BAJA	GENERAL	
191	050 III	N/A	N/A	INFORMES	N/A	AUDITORES	N/A	1/02/1996	17/12/1996	1	304	304	PAPEL	1	1	1	N/A	100-83-04-00349-28285	21549	2240-00944	BAJA	GENERAL	
192	050 III	N/A	N/A	INFORMES	N/A	GESTION MINISTERIO DE TRABAJO	N/A	2/06/2000	2/06/2000	1	129	129	PAPEL	2	1	1	N/A	100-83-04-00349-28278	21549	2240-00944	BAJA	GENERAL	
193	050 III	N/A	N/A	INFORMES	N/A	CONTRALORIA GENERAL DE LA REPUBLICA	N/A	1/01/1999	1/01/1999	1	99	99	PAPEL	3	1	1	N/A	100-83-04-00349-28282	21549	2240-00944	BAJA	GENERAL	
194	050 III	N/A	N/A	INFORMES	N/A	DEPARTAMENTO ADMINISTRATIVO	N/A	18/05/1999	27/03/2000	1	11	11	PAPEL	4	1	1	N/A	100-83-04-00349-28280	21549	2240-00944	BAJA	GENERAL	
195	050 III	N/A	N/A	INFORMES	N/A	CONTRALORIA GENERAL DE LA REPUBLICA	N/A	15/02/2000	28/11/2000	1	57	57	PAPEL	5	1	1	N/A	100-83-04-00349-28283	21549	2240-00944	BAJA	GENERAL	
196	050 III	N/A	N/A	INFORMES	N/A	CONTRALORIA GENERAL DE LA REPUBLICA	N/A	3/06/1998	22/12/1998	1	51	51	PAPEL	6	1	1	N/A	100-83-04-00349-28281	21549	2240-00944	BAJA	GENERAL	
197	050 III	N/A	N/A	INFORMES	N/A	CONTRALORIA GENERAL DE LA REPUBLICA	N/A	8/01/1999	4/11/1999	1	122	122	PAPEL	7	1	1	N/A	100-83-04-00349-28279	21549	2240-00944	BAJA	GENERAL	
198	050 III	N/A	N/A	INFORMES	N/A	CONTADURIA GENERAL DE LA NACION	N/A	25/02/1999	24/07/2000	1	17	17	PAPEL	8	1	1	N/A	100-83-04-00349-28284	21549	2240-00944	BAJA	GENERAL	
199	050 III	N/A	N/A	INFORMES	N/A	OFICINA CONTROL INTERNO	N/A	18/08/1994	7/05/1996	1	108	108	PAPEL	9	1	1	N/A	100-83-04-00349-28286	21549	2240-00944	BAJA	GENERAL	
200	130 IV	N/A	N/A	COMUNICACIONES	N/A	CORRESPONDENCIA	N/A	28/08/2001	31/10/2003	1	44	44	PAPEL	2	1	1	N/A	100-83-04-02399-39194	21550	2240-00945	BAJA	GENERAL	
201	130 IV	N/A	N/A	COMUNICACIONES	N/A	CORRESPONDENCIA EXTERNA 2004	N/A	20/01/2001	6/11/2001	1	38	38	PAPEL	3	1	1	N/A	100-83-04-02399-39193	21550	2240-00945	BAJA	GENERAL	
202	130 IV	N/A	N/A	COMUNICACIONES	N/A	CORRESPONDENCIA RECIBIDA 2004	N/A	21/11/2003	6/11/2001	1	66	66	PAPEL	4	1	1	N/A	100-83-04-02399-39192	21550	2240-00945	BAJA	GENERAL	
203	211 IV	N/A	N/A	INVENTARIOS	N/A	MORENO PARRA SANDRA LIZETTE	N/A	24/07/2003	16/02/2005	1	7	7	PAPEL	1	1	1	N/A	100-83-04-02087-36600	21550	2240-00945	BAJA	GENERAL	
204	211 IV	N/A	N/A	INVENTARIOS	N/A	MOVIMIENTOS DE INVENTARIOS	N/A	9/01/2004	6/02/2004	1	67	67	PAPEL	2	1	1	N/A	100-83-04-02087-36601	21550	2240-00945	BAJA	GENERAL	
205	211 IV	N/A	N/A	INVENTARIOS	N/A	MUÑOZ ACOSTA GERARDO	N/A	24/06/1988	29/03/2003	1	39	39	PAPEL	3	1	1	N/A	100-83-04-02087-36602	21550	2240-00945	BAJA	GENERAL	
206	211 IV	N/A	N/A	INVENTARIOS	N/A	MOYA MURCIA JAIMES	N/A	19/02/1997	31/12/1998	1	36	36	PAPEL	4	1	2	N/A	100-83-04-02087-36604	21550	2240-00945	BAJA	GENERAL	
207	211 IV	N/A	N/A	INVENTARIOS	N/A	MOYA MURCIA JAIMES	N/A	19/02/1997	31/12/1998	37	98	62	PAPEL	5	2	2	N/A	100-83-04-02087-36603	21550	2240-00945	BAJA	GENERAL	
208	211 IV	N/A	N/A	INVENTARIOS	N/A	MOVIMIENTOS DE INVENTARIOS	N/A	6/10/2004	28/10/2004	1	57	57	PAPEL	6	1	1	N/A	100-83-04-02087-36605	21550	2240-00945	BAJA	GENERAL	
209	211 IV	N/A	N/A	INVENTARIOS	N/A	MOVIMIENTOS DE INVENTARIOS	N/A	1/07/2004	30/07/2004	1	53	53	PAPEL	7	1	1	N/A	100-83-04-02087-36606	21550	2240-00945	BAJA	GENERAL	
210	211 IV	N/A	N/A	INVENTARIOS	N/A	MUÑOZ ZAPATA FABIO	N/A	27/03/1995	27/12/2002	1	16	16	PAPEL	8	1	1	N/A	100-83-04-02087-36607	21550	2240-00945	BAJA	GENERAL	
211	211 IV	N/A	N/A	INVENTARIOS	N/A	MOSQUERA ASTORQUIZA MARIA	N/A	3/10/2002	11/08/2003	1	2	2	PAPEL	9	1	1	N/A	100-83-04-02087-36608	21550	2240-00945	BAJA	GENERAL	
212	211 IV	N/A	N/A	INVENTARIOS	N/A	MOSCOTE PEÑA JANIOT	N/A	7/06/1993	21/09/2004	1	76	76	PAPEL	10	1	1	N/A	100-83-04-02087-36609	21550	2240-00945	BAJA	GENERAL	
213	211 IV	N/A	N/A	INVENTARIOS	N/A	MORENO VASQUEZ MARIO	N/A	19/11/1992	26/11/2002	1	33	33	PAPEL	11	1	1	N/A	100-83-04-02087-36610	21550	2240-00945	BAJA	GENERAL	
214	211 IV	N/A	N/A	INVENTARIOS	N/A	MORENO GUTIERREZ JOSE	N/A	17/08/1999	8/02/2005	1	4	4	PAPEL	12	1	1	N/A	100-83-04-02087-36611	21550	2240-00945	BAJA	GENERAL	
215	211 IV	N/A	N/A	INVENTARIOS	N/A	MORALES GUILLERMO LABORATORIO CAN	N/A	25/09/1989	21/09/2004	1	30	30	PAPEL	13	1	1	N/A	100-83-04-02087-36613	21550	2240-00945	BAJA	GENERAL	



Entidad:				MINISTERIO DE TECNOLOGÍAS DE LA INFORMACIÓN Y LAS COMUNICACIONES									Objeto del Inventario							Registro de Entrada			
Fondo:				INSTITUTO NACIONAL DE RADIO Y TELEVISIÓN - INRAVISIÓN									ELIMINACIÓN DOCUMENTAL							Día	Mes	Año	No. Transferencia
Subfondo:																				15	MAYO	2023	
Item	Periodo Documental	Unidad Administrativa	Oficina Productora	Descripción				Fechas Extremas		Folios			Soporte	Unidad de Conservación					Caja Archivo		Frecuencia de Consulta	Seguridad	Notas
				Serie / Subserie	Código	Contenido / Título	Código Expediente	Inicial	Final	Inicial	Final	Total		Carpeta	Tomo Inicial	Tomo Final	Otro	Código de Barras	N°. Gestión	N°. Central			
216	211 IV	N/A	N/A	INVENTARIOS	N/A	MORALES GUILLERMO LABORATORIO CAN	N/A	25/06/1978	21/09/2004	1	41	41	PAPEL	14	1	1	N/A	100-83-04-02087-36614	21550	2240-00945	BAJA	GENERAL	
217	211 IV	N/A	N/A	INVENTARIOS	N/A	MOSCOSO CARLOS ARTURO	N/A	23/03/1994	5/10/2004	1	30	30	PAPEL	15	1	1	N/A	100-83-04-02087-36615	21550	2240-00945	BAJA	GENERAL	
218	830 III	N/A	N/A	COMPROBANTES	N/A	ESTADO DIARIO	N/A	8/05/1996	10/05/1996	1	315	315	PAPEL	1	1	1	N/A	100-83-04-01705-34389	21553	2240-00948	BAJA	GENERAL	
219	830 III	N/A	N/A	COMPROBANTES	N/A	ESTADO DIARIO	N/A	13/05/1996	16/05/1996	1	308	308	PAPEL	2	1	1	N/A	100-83-04-01705-34390	21553	2240-00948	BAJA	GENERAL	
220	830 III	N/A	N/A	COMPROBANTES	N/A	ESTADO DIARIO	N/A	14/05/1996	15/05/1996	1	360	360	PAPEL	3	1	1	N/A	100-83-04-01705-34391	21553	2240-00948	BAJA	GENERAL	
221	830 III	N/A	N/A	COMPROBANTES	N/A	ESTADO DIARIO	N/A	30/01/1997	30/01/1997	1	259	259	PAPEL	1	1	1	N/A	100-83-04-01741-34500	21581	2240-00976	BAJA	GENERAL	
222	830 III	N/A	N/A	COMPROBANTES	N/A	ESTADO DIARIO	N/A	5/02/1997	6/02/1997	1	299	299	PAPEL	2	1	1	N/A	100-83-04-01741-34499	21581	2240-00976	BAJA	GENERAL	
223	830 III	N/A	N/A	COMPROBANTES	N/A	ESTADO DIARIO	N/A	3/02/1997	4/02/1997	1	413	413	PAPEL	3	1	1	N/A	100-83-04-01741-34498	21581	2240-00976	BAJA	GENERAL	
224	215 IV	N/A	N/A	COMUNICACIONES	N/A	CORRESPONDENCIA CONTROL INTERNO DE GESTION	N/A	23/02/2004	30/08/2004	1	10	10	PAPEL	2	1	1	N/A	100-83-04-02158-37351	21587	2240-00982	BAJA	GENERAL	
225	215 IV	N/A	N/A	COMUNICACIONES	N/A	CORRESPONDENCIA VICEPRESIDENCIA TELEVISION	N/A	15/07/2004	1/09/2004	1	3	3	PAPEL	3	1	1	N/A	100-83-04-02158-37350	21587	2240-00982	BAJA	GENERAL	
226	215 IV	N/A	N/A	COMUNICACIONES	N/A	CORRESPONDENCIA VICEPRESIDENCIA TECNICA	N/A	4/02/2002	5/12/2002	1	3	3	PAPEL	4	1	1	N/A	100-83-04-02158-37347	21587	2240-00982	BAJA	GENERAL	
227	215 IV	N/A	N/A	COMUNICACIONES	N/A	CORRESPONDENCIA VICEPRESIDENCIA FINANCIERA	N/A	8/01/2004	11/09/2004	1	24	24	PAPEL	5	1	1	N/A	100-83-04-02158-37346	21587	2240-00982	BAJA	GENERAL	
228	215 IV	N/A	N/A	COMUNICACIONES	N/A	CORRESPONDENCIA VICEPRESIDENCIA FINANCIERA	N/A	2/01/2003	13/01/2003	1	15	15	PAPEL	6	1	1	N/A	100-83-04-02158-37345	21587	2240-00982	BAJA	GENERAL	
229	215 IV	N/A	N/A	COMUNICACIONES	N/A	CORRESPONDENCIA VICEPRESIDENCIA DE TELEVISION	N/A	17/01/2001	26/06/2001	1	8	8	PAPEL	7	1	1	N/A	100-83-04-02158-37348	21587	2240-00982	BAJA	GENERAL	
230	215 IV	N/A	N/A	COMUNICACIONES	N/A	CORRESPONDENCIA VICEPRESIDENCIA DE TELEVISION	N/A	3/02/2003	2/10/2003	1	4	4	PAPEL	8	1	1	N/A	100-83-04-02158-37333	21587	2240-00982	BAJA	GENERAL	
231	215 IV	N/A	N/A	COMUNICACIONES	N/A	CORRESPONDENCIA 2002 SECRETARIA GENERAL	N/A	29/01/2002	27/12/2002	1	72	72	PAPEL	9	1	1	N/A	100-83-04-02158-37349	21587	2240-00982	BAJA	GENERAL	
232	215 IV	N/A	N/A	COMUNICACIONES	N/A	CORRESPONDENCIA DIRECCION RECURSOS HUMANOS	N/A	17/01/2001	29/08/2003	1	6	6	PAPEL	10	1	1	N/A	100-83-04-02158-37343	21587	2240-00982	BAJA	GENERAL	
233	215 IV	N/A	N/A	COMUNICACIONES	N/A	CORRESPONDENCIA OFICINA DE PLANEACION	N/A	4/06/2002	19/11/2003	1	9	9	PAPEL	11	1	1	N/A	100-83-04-02158-37341	21587	2240-00982	BAJA	GENERAL	
234	215 IV	N/A	N/A	COMUNICACIONES	N/A	CORRESPONDENCIA SECRETARIA GENERAL	N/A	7/02/2003	22/12/2003	1	68	68	PAPEL	12	1	1	N/A	100-83-04-02158-37336	21587	2240-00982	BAJA	GENERAL	
235	215 IV	N/A	N/A	COMUNICACIONES	N/A	CORRESPONDENCIA RECURSOS HUMANOS	N/A	9/01/2004	16/07/2004	1	9	9	PAPEL	13	1	1	N/A	100-83-04-02158-37338	21587	2240-00982	BAJA	GENERAL	
236	215 IV	N/A	N/A	COMUNICACIONES	N/A	CORRESPONDENCIA SECRETARIA GENERAL	N/A	13/01/2004	21/09/2004	1	149	149	PAPEL	14	1	1	N/A	100-83-04-02158-37335	21587	2240-00982	BAJA	GENERAL	
237	215 IV	N/A	N/A	COMUNICACIONES	N/A	CORRESPONDENCIA PRESIDENCIA	N/A	16/02/2004	29/04/2004	1	8	8	PAPEL	15	1	1	N/A	100-83-04-02158-37344	21587	2240-00982	BAJA	GENERAL	
238	215 IV	N/A	N/A	COMUNICACIONES	N/A	CORRESPONDENCIA RECURSOS HUMANOS 2002	N/A	6/02/2002	17/12/2002	1	16	16	PAPEL	16	1	1	N/A	100-83-04-02158-37337	21587	2240-00982	BAJA	GENERAL	
239	215 IV	N/A	N/A	COMUNICACIONES	N/A	CORRESPONDENCIA DOCUMENTACION INTERNOS	N/A	15/03/2001	4/10/2001	1	8	8	PAPEL	17	1	1	N/A	100-83-04-02158-37342	21587	2240-00982	BAJA	GENERAL	
240	215 IV	N/A	N/A	COMUNICACIONES	N/A	CORRESPONDENCIA SERVICIOS ADMINISTRATIVOS	N/A	2/01/2001	23/07/2001	1	22	22	PAPEL	18	1	1	N/A	100-83-04-02158-37340	21587	2240-00982	BAJA	GENERAL	
241	215 IV	N/A	N/A	COMUNICACIONES	N/A	CORRESPONDENCIA SERVICIOS ADMINISTRATIVOS	N/A	2/04/2002	19/12/2002	1	24	24	PAPEL	19	1	1	N/A	100-83-04-02158-37334	21587	2240-00982	BAJA	GENERAL	
242	SC	N/A	N/A	COMUNICACIONES	N/A	CORRESPONDENCIA ENVIADA	N/A	6/04/2006	24/10/2006	1	123	123	PAPEL	1	1	1	N/A	100-83-07-00548-14525	21588	2240-00983	BAJA	GENERAL	
243	SC	N/A	N/A	COMUNICACIONES	N/A	CORRESPONDENCIA	N/A	6/04/2006	25/06/2006	1	107	107	PAPEL	2	1	1	N/A	100-83-07-00548-14524	21588	2240-00983	BAJA	GENERAL	
244	SC	N/A	N/A	COMUNICACIONES	N/A	CORRESPONDENCIA RECIBIDA	N/A	30/01/2006	25/09/2006	1	151	151	PAPEL	3	1	1	N/A	100-83-07-00548-14526	21588	2240-00983	BAJA	GENERAL	
245	830 III	N/A	N/A	COMPROBANTES	N/A	ESTADO DIARIO	N/A	7/11/1996	7/11/1996	1	289	289	PAPEL	1	1	1	N/A	100-83-04-01690-34344	21595	2240-00990	BAJA	GENERAL	
246	830 III	N/A	N/A	COMPROBANTES	N/A	ESTADO DIARIO	N/A	7/11/1996	7/11/1996	1	325	325	PAPEL	2	1	1	N/A	100-83-04-01690-34345	21595	2240-00990	BAJA	GENERAL	

Entidad:				MINISTERIO DE TECNOLOGÍAS DE LA INFORMACIÓN Y LAS COMUNICACIONES				Objeto del Inventario										Registro de Entrada					
Fondo:				INSTITUTO NACIONAL DE RADIO Y TELEVISIÓN - INRAVISIÓN				ELIMINACIÓN DOCUMENTAL										Día	Mes	Año	No. Transferencia		
Subfondo:																		15	MAYO	2023			
Item	Periodo Documental	Unidad Administrativa	Oficina Productora	Descripción				Fechas Extremas		Folios			Soporte	Unidad de Conservación					Caja Archivo		Frecuencia de Consulta	Seguridad	Notas
				Serie / Subserie	Código	Contenido / Título	Código Expediente	Inicial	Final	Inicial	Final	Total		Carpeta	Tomo Inicial	Tomo Final	Otro	Código de Barras	N°. Gestión	N°. Central			
247	830 III	N/A	N/A	COMPROBANTES	N/A	ESTADO DIARIO	N/A	14/11/1996	14/11/1996	1	418	418	PAPEL	3	1	1	N/A	100-83-04-01690-34346	21595	2240-00990	BAJA	GENERAL	
259	210 IV	N/A	N/A	COMUNICACIONES	N/A	CORRESPONDENCIA AUDIOVISUALES 1/2	N/A	6/02/2002	31/08/2003	1	158	158	PAPEL	1	1	1	N/A	100-83-04-02050-36120	21611	2240-01006	BAJA	GENERAL	
260	210 IV	N/A	N/A	COMUNICACIONES	N/A	CORRESPONDENCIA AUDIOVISUALES 2/2	N/A	2/09/2003	23/12/2003	1	105	105	PAPEL	2	1	1	N/A	100-83-04-02050-36119	21611	2240-01006	BAJA	GENERAL	
261	210 IV	N/A	N/A	COMUNICACIONES	N/A	CORRESPONDENCIA COMISION NACIONAL DE TELEVISION 1/2	N/A	7/01/2003	1/04/2003	1	149	149	PAPEL	3	1	1	N/A	100-83-04-02050-36118	21611	2240-01006	BAJA	GENERAL	
262	210 IV	N/A	N/A	COMUNICACIONES	N/A	CORRESPONDENCIA COMISION NACIONAL DE TELEVISION 2/2	N/A	3/04/2003	8/09/2003	1	141	141	PAPEL	4	1	1	N/A	100-83-04-02050-36124	21611	2240-01006	BAJA	GENERAL	
263	210 IV	N/A	N/A	COMUNICACIONES	N/A	CORRESPONDENCIA COMISION NACIONAL DE TELEVISION	N/A	11/07/2003	31/12/2003	1	118	118	PAPEL	5	1	1	N/A	100-83-04-02050-36122	21611	2240-01006	BAJA	GENERAL	
264	210 IV	N/A	N/A	COMUNICACIONES	N/A	CORRESPONDENCIA CAMARA DE REPRESENTANTES	N/A	24/10/2002	20/11/2003	1	214	214	PAPEL	6	1	1	N/A	100-83-04-02050-36123	21611	2240-01006	BAJA	GENERAL	
265	210 IV	N/A	N/A	COMUNICACIONES	N/A	CORRESPONDENCIA	N/A	29/10/1999	5/06/2001	1	537	537	PAPEL	7	1	1	N/A	100-83-04-02050-36121	21611	2240-01006	BAJA	GENERAL	
266	650 IV	N/A	N/A	COMPROBANTES	N/A	ESTADO DIARIO-CAJA BANCOS	N/A	16/05/2001	23/05/2001	1	233	233	PAPEL	1	1	1	N/A	100-83-04-02345-38852	21615	2240-01010	BAJA	GENERAL	
267	650 IV	N/A	N/A	COMPROBANTES	N/A	ESTADO DIARIO-CAJA BANCOS	N/A	16/05/2001	16/05/2001	1	70	70	PAPEL	2	1	1	N/A	100-83-04-02345-38854	21615	2240-01010	BAJA	GENERAL	
268	650 IV	N/A	N/A	COMPROBANTES	N/A	ESTADO DIARIO-CAJA BANCOS	N/A	15/05/2001	15/05/2001	1	243	243	PAPEL	3	1	1	N/A	100-83-04-02345-38853	21615	2240-01010	BAJA	GENERAL	
269	650 IV	N/A	N/A	COMPROBANTES	N/A	ESTADO DIARIO-CAJA BANCOS	N/A	11/05/2001	14/05/2001	1	375	375	PAPEL	4	1	1	N/A	100-83-04-02345-38851	21615	2240-01010	BAJA	GENERAL	
270	SC	N/A	N/A	COMUNICACIONES	N/A	CORRESPONDENCIA RECIBIDA	N/A	30/05/2000	29/11/2002	1	215	215	PAPEL	1	1	1	N/A	100-83-04-02063-36215	21633	2240-01028	BAJA	GENERAL	
271	SC	N/A	N/A	COMUNICACIONES	N/A	CORRESPONDENCIA RECIBIDA	N/A	13/03/2001	13/01/2004	1	227	227	PAPEL	2	1	1	N/A	100-83-04-02063-36219	21633	2240-01028	BAJA	GENERAL	
272	SC	N/A	N/A	COMUNICACIONES	N/A	CORRESPONDENCIA RECIBIDA	N/A	6/02/2004	22/09/2004	1	64	64	PAPEL	3	1	1	N/A	100-83-04-02063-36220	21633	2240-01028	BAJA	GENERAL	
273	SC	N/A	N/A	COMUNICACIONES	N/A	CORRESPONDENCIA RECIBIDA	N/A	23/09/1998	7/10/2004	1	151	151	PAPEL	4	1	1	N/A	100-83-04-02063-36218	21633	2240-01028	BAJA	GENERAL	
274	SC	N/A	N/A	COMUNICACIONES	N/A	CORRESPONDENCIA RECIBIDA SERVICIOS ADMINISTRATIVOS	N/A	13/01/2004	11/08/2004	1	13	13	PAPEL	5	1	1	N/A	100-83-04-02063-36217	21633	2240-01028	BAJA	GENERAL	
275	SC	N/A	N/A	COMUNICACIONES	N/A	CORRESPONDENCIA VICEPRESIDENCIA TECNICA	N/A	23/03/2004	8/04/2004	1	7	7	PAPEL	6	1	1	N/A	100-83-04-02063-36216	21633	2240-01028	BAJA	GENERAL	
276	SC	N/A	N/A	COMUNICACIONES	N/A	CORRESPONDENCIA Y ARCHIVO	N/A	30/07/2003	2/03/2004	1	192	192	PAPEL	7	1	1	N/A	100-83-04-02063-36211	21633	2240-01028	BAJA	GENERAL	
277	SC	N/A	N/A	COMUNICACIONES	N/A	CORRESPONDIENTES	N/A	17/02/2004	6/10/2004	1	85	85	PAPEL	8	1	1	N/A	100-83-04-02063-36214	21633	2240-01028	BAJA	GENERAL	
278	SC	N/A	N/A	COMUNICACIONES	N/A	POVEDA OLIVELLA ARMANDO ARCHIVO Y CORRESPONDENCIA	N/A	31/12/1997	10/02/2005	1	13	13	PAPEL	9	1	1	N/A	100-83-04-02092-36674	21633	2240-01028	BAJA	GENERAL	
279	830 III	N/A	N/A	COMPROBANTES	N/A	ESTADO DIARIO	N/A	17/02/1999	18/02/1999	1	388	388	PAPEL	1	1	1	N/A	100-83-04-01846-34823	21652	2240-01047	BAJA	GENERAL	
280	830 III	N/A	N/A	COMPROBANTES	N/A	ESTADO DIARIO	N/A	19/02/1999	22/02/1999	1	529	529	PAPEL	2	1	1	N/A	100-83-04-01846-34824	21652	2240-01047	BAJA	GENERAL	
281	830 III	N/A	N/A	COMPROBANTES	N/A	ESTADO DIARIO	N/A	23/02/1999	26/02/1999	1	405	405	PAPEL	3	1	1	N/A	100-83-04-01846-34825	21652	2240-01047	BAJA	GENERAL	
282	830 III	N/A	N/A	COMPROBANTES	N/A	ESTADO DIARIO	N/A	15/07/1999	19/07/1995	1	519	519	PAPEL	1	1	1	N/A	100-83-04-01865-34883	21687	2240-01082	BAJA	GENERAL	
283	830 III	N/A	N/A	COMPROBANTES	N/A	ESTADO DIARIO	N/A	14/07/1999	14/07/1999	1	222	222	PAPEL	2	1	1	N/A	100-83-04-01865-34882	21687	2240-01082	BAJA	GENERAL	
284	830 III	N/A	N/A	COMPROBANTES	N/A	ESTADO DIARIO	N/A	21/07/1999	22/07/1999	1	488	488	PAPEL	3	1	1	N/A	100-83-04-01865-34884	21687	2240-01082	BAJA	GENERAL	
285	830 IV	N/A	N/A	COMPROBANTES	N/A	ESTADO DIARIO	N/A	4/07/2000	7/07/2000	1	669	669	PAPEL	1	1	1	N/A	100-83-04-01914-35031	21700	2240-01095	BAJA	GENERAL	
286	830 IV	N/A	N/A	COMPROBANTES	N/A	ESTADO DIARIO	N/A	11/07/2000	11/07/2000	1	143	143	PAPEL	2	1	1	N/A	100-83-04-01914-35033	21700	2240-01095	BAJA	GENERAL	
287	830 IV	N/A	N/A	COMPROBANTES	N/A	ESTADO DIARIO	N/A	10/07/2000	19/07/2000	1	271	271	PAPEL	3	1	1	N/A	100-83-04-01914-35032	21700	2240-01095	BAJA	GENERAL	
288	SC	N/A	N/A	COMUNICACIONES	N/A	CORRESPONDENCIA PLANEACION	N/A	1/03/2005	7/07/2005	1	105	105	PAPEL	4	1	1	N/A	100-83-07-00351-12335	21700	2240-01095	BAJA	GENERAL	

Entidad:				Objeto del Inventario								Registro de Entrada											
MINISTERIO DE TECNOLOGÍAS DE LA INFORMACIÓN Y LAS COMUNICACIONES				ELIMINACIÓN DOCUMENTAL								Día Mes Año No. Transferencia											
Fondo: INSTITUTO NACIONAL DE RADIO Y TELEVISIÓN - INRAVISIÓN												15 MAYO 2023											
Subfondo:				Descripción				Fechas Extremas		Folios			Unidad de Conservación					Caja Archivo		Frecuencia de Consulta	Seguridad	Notas	
Item	Periodo Documental	Unidad Administrativa	Oficina Productora	Serie / Subserie	Código	Contenido / Título	Código Expediente	Inicial	Final	Inicial	Final	Total	Soporte	Carpeta	Tomo Inicial	Tomo Final	Otro	Código de Barras	N°. Gestión	N°. Central			
289	SC	N/A	N/A	COMUNICACIONES	N/A	CORRESPONDENCIA OFICIOS 0001-100	N/A	3/01/2006	26/01/2006	1	173	173	PAPEL	1	1	1	N/A	100-83-07-00004-11532	21715	2240-01110	BAJA	GENERAL	
290	SC	N/A	N/A	COMUNICACIONES	N/A	CORRESPONDENCIA OFICIOS 1851-2000	N/A	24/10/2005	10/10/2005	1	134	134	PAPEL	2	1	1	N/A	100-83-07-00004-11598	21715	2240-01110	BAJA	GENERAL	
291	SC	N/A	N/A	COMUNICACIONES	N/A	CORRESPONDENCIA OFICIOS 201-342	N/A	30/03/2006	12/09/2006	1	249	249	PAPEL	3	1	1	N/A	100-83-07-00004-11702	21715	2240-01110	BAJA	GENERAL	
292	SC	N/A	N/A	COMUNICACIONES	N/A	CORRESPONDENCIA OFICIOS 101-200	N/A	26/01/2006	31/03/2006	1	162	162	PAPEL	4	1	1	N/A	100-83-07-00004-11638	21715	2240-01110	BAJA	GENERAL	
293	SC	N/A	N/A	COMUNICACIONES	N/A	CORRESPONDENCIA OFICIOS 2001-2100	N/A	17/11/2005	29/11/2005	1	166	166	PAPEL	5	1	1	N/A	100-83-07-00004-11309	21715	2240-01110	BAJA	GENERAL	
294	SC	N/A	N/A	COMUNICACIONES	N/A	CORRESPONDENCIA OFICIOS 2101-2176	N/A	18/11/2005	30/12/2005	1	101	101	PAPEL	6	1	1	N/A	100-83-07-00004-11421	21715	2240-01110	BAJA	GENERAL	
295	830 III	N/A	N/A	COMPROBANTES	N/A	ESTADO DIARIO	N/A	23/11/1995	23/11/1995	1	275	275	PAPEL	1	1	1	N/A	100-83-04-01692-34352	21734	2240-01129	BAJA	GENERAL	
296	830 III	N/A	N/A	COMPROBANTES	N/A	ESTADO DIARIO	N/A	21/11/1995	21/11/1995	1	272	272	PAPEL	2	1	1	N/A	100-83-04-01692-34350	21734	2240-01129	BAJA	GENERAL	
297	830 III	N/A	N/A	COMPROBANTES	N/A	ESTADO DIARIO	N/A	23/11/1995	24/11/1995	1	330	330	PAPEL	3	1	1	N/A	100-83-04-01692-34351	21734	2240-01129	BAJA	GENERAL	
298	830 III	N/A	N/A	COMPROBANTES	N/A	ESTADO DIARIO	N/A	1/10/1998	1/10/1998	1	101	101	PAPEL	1	1	1	N/A	100-83-04-01827-34763	21767	2240-01156	BAJA	GENERAL	
299	830 III	N/A	N/A	COMPROBANTES	N/A	ESTADO DIARIO	N/A	2/10/1998	2/10/1998	1	359	359	PAPEL	2	1	1	N/A	100-83-04-01827-34764	21767	2240-01156	BAJA	GENERAL	
300	830 III	N/A	N/A	COMPROBANTES	N/A	ESTADO DIARIO	N/A	1/10/1998	1/10/1998	1	148	148	PAPEL	3	1	1	N/A	100-83-04-01827-34766	21767	2240-01156	BAJA	GENERAL	
301	830 III	N/A	N/A	COMPROBANTES	N/A	ESTADO DIARIO	N/A	1/10/1998	1/10/1998	1	151	151	PAPEL	4	1	1	N/A	100-83-04-01827-34765	21767	2240-01156	BAJA	GENERAL	
302	830 III	N/A	N/A	COMPROBANTES	N/A	ESTADO DIARIO	N/A	4/12/1996	4/12/1996	1	322	322	PAPEL	1	1	1	N/A	100-83-04-01733-34474	21764	2240-01159	BAJA	GENERAL	
303	830 III	N/A	N/A	COMPROBANTES	N/A	ESTADO DIARIO	N/A	5/12/1996	5/12/1996	1	581	581	PAPEL	2	1	1	N/A	100-83-04-01733-34476	21764	2240-01159	BAJA	GENERAL	
304	830 III	N/A	N/A	COMPROBANTES	N/A	ESTADO DIARIO	N/A	4/12/1996	4/12/1996	1	400	400	PAPEL	3	1	1	N/A	100-83-04-01733-34475	21764	2240-01159	BAJA	GENERAL	
305	830 III	N/A	N/A	COMPROBANTES	N/A	ESTADO DIARIO	N/A	22/04/1996	22/04/1996	1	565	565	PAPEL	1	1	1	N/A	100-83-04-01703-34383	21783	2240-01178	BAJA	GENERAL	
306	830 III	N/A	N/A	COMPROBANTES	N/A	ESTADO DIARIO	N/A	24/04/1996	24/04/1996	1	508	508	PAPEL	2	1	1	N/A	100-83-04-01703-34385	21783	2240-01178	BAJA	GENERAL	
307	830 III	N/A	N/A	COMPROBANTES	N/A	ESTADO DIARIO	N/A	25/04/1996	25/04/1996	1	267	267	PAPEL	3	1	1	N/A	100-83-04-01703-34384	21783	2240-01178	BAJA	GENERAL	
308	SC	N/A	N/A	COMUNICACIONES	N/A	CORRESPONDENCIA	N/A	5/07/2005	8/07/2005	1	85	85	PAPEL	1	1	1	N/A	100-83-07-00543-14487	21785	2240-01180	BAJA	GENERAL	
309	SC	N/A	N/A	COMUNICACIONES	N/A	CORRESPONDENCIA	N/A	2/06/2005	26/07/2005	1	83	83	PAPEL	2	1	1	N/A	100-83-07-00543-14488	21785	2240-01180	BAJA	GENERAL	
310	SC	N/A	N/A	COMUNICACIONES	N/A	CORRESPONDENCIA	N/A	12/07/2005	18/07/2005	1	65	65	PAPEL	3	1	1	N/A	100-83-07-00543-14489	21785	2240-01180	BAJA	GENERAL	
311	SC	N/A	N/A	COMUNICACIONES	N/A	CORRESPONDENCIA	N/A	18/07/2005	12/09/2005	1	129	129	PAPEL	4	1	1	N/A	100-83-07-00543-14491	21785	2240-01180	BAJA	GENERAL	
312	SC	N/A	N/A	COMUNICACIONES	N/A	CORRESPONDENCIA	N/A	27/07/2005	29/07/2005	1	96	96	PAPEL	5	1	1	N/A	100-83-07-00543-14492	21785	2240-01180	BAJA	GENERAL	
313	SC	N/A	N/A	COMUNICACIONES	N/A	CORRESPONDENCIA	N/A	30/03/2005	27/05/2005	1	82	82	PAPEL	6	1	1	N/A	100-83-07-00543-14483	21785	2240-01180	BAJA	GENERAL	
314	SC	N/A	N/A	COMUNICACIONES	N/A	CORRESPONDENCIA	N/A	26/05/2005	5/07/2005	1	97	97	PAPEL	7	1	1	N/A	100-83-07-00543-14484	21785	2240-01180	BAJA	GENERAL	
315	SC	N/A	N/A	COMUNICACIONES	N/A	CORRESPONDENCIA	N/A	8/06/2005	24/06/2005	1	111	111	PAPEL	8	1	1	N/A	100-83-07-00543-14485	21785	2240-01180	BAJA	GENERAL	
316	SC	N/A	N/A	COMUNICACIONES	N/A	CORRESPONDENCIA	N/A	27/06/2005	29/06/2005	1	68	68	PAPEL	9	1	1	N/A	100-83-07-00543-14486	21785	2240-01180	BAJA	GENERAL	
317	650 IV	N/A	N/A	COMPROBANTES	N/A	ESTADO DIARIO-CAJA BANCOS	N/A	8/10/2001	30/10/2001	1	217	217	PAPEL	1	1	1	N/A	100-83-04-02358-38895	21796	2240-01191	BAJA	GENERAL	
318	650 IV	N/A	N/A	COMPROBANTES	N/A	ESTADO DIARIO-CAJA BANCOS	N/A	1/11/2001	1/11/2001	1	301	301	PAPEL	2	1	1	N/A	100-83-04-02358-38897	21796	2240-01191	BAJA	GENERAL	
319	650 IV	N/A	N/A	COMPROBANTES	N/A	ESTADO DIARIO-CAJA BANCOS	N/A	6/11/2001	6/11/2001	1	296	296	PAPEL	3	1	1	N/A	100-83-04-02358-38898	21796	2240-01191	BAJA	GENERAL	



Entidad:				MINISTERIO DE TECNOLOGÍAS DE LA INFORMACIÓN Y LAS COMUNICACIONES				Objeto del Inventario											Registro de Entrada				
Fondo:				INSTITUTO NACIONAL DE RADIO Y TELEVISIÓN - INRAVISIÓN				ELIMINACIÓN DOCUMENTAL											Día	Mes	Año	No. Transferencia	
Subfondo:																			15	MAYO	2023		
Item	Periodo Documental	Unidad Administrativa	Oficina Productora	Descripción				Fechas Extremas		Folios			Soporte	Unidad de Conservación					Caja Archivo		Frecuencia de Consulta	Seguridad	Notas
				Serie / Subserie	Código	Contenido / Titulo	Código Expediente	Inicial	Final	Inicial	Final	Total		Carpeta	Tomo Inicial	Tomo Final	Otro	Código de Barras	N°. Gestión	N°. Central			
320	650 IV	N/A	N/A	COMPROBANTES	N/A	ESTADO DIARIO-CAJA BANCOS	N/A	30/10/2001	30/10/2001	1	172	172	PAPEL	4	1	1	N/A	100-83-04-02388-38896	21796	2240-01191	BAJA	GENERAL	
321	830 III	N/A	N/A	COMPROBANTES	N/A	ESTADO DIARIO	N/A	31/12/1999	31/12/1999	1	631	631	PAPEL	1	1	1	N/A	100-83-04-01895-34975	21805	2240-01200	BAJA	GENERAL	
322	830 III	N/A	N/A	COMPROBANTES	N/A	ESTADO DIARIO	N/A	31/12/1999	21/01/2000	1	533	533	PAPEL	2	1	1	N/A	100-83-04-01895-34974	21805	2240-01200	BAJA	GENERAL	
323	830 III	N/A	N/A	COMPROBANTES	N/A	ESTADO DIARIO	N/A	31/12/1999	1/02/2000	1	479	479	PAPEL	3	1	1	N/A	100-83-04-01895-34976	21805	2240-01200	BAJA	GENERAL	
324	830 IV	N/A	N/A	COMPROBANTES	N/A	ESTADO DIARIO	N/A	26/07/2000	26/07/2000	1	393	393	PAPEL	1	1	1	N/A	100-83-04-01916-35037	21810	2240-01205	BAJA	GENERAL	
325	830 IV	N/A	N/A	COMPROBANTES	N/A	ESTADO DIARIO	N/A	27/07/2000	27/07/2000	1	497	497	PAPEL	2	1	1	N/A	100-83-04-01916-35039	21810	2240-01205	BAJA	GENERAL	
326	830 IV	N/A	N/A	COMPROBANTES	N/A	ESTADO DIARIO	N/A	27/07/2000	27/07/2000	1	378	378	PAPEL	3	1	1	N/A	100-83-04-01916-35030	21810	2240-01205	BAJA	GENERAL	
327	640 IV	N/A	N/A	COMUNICACIONES	N/A	CORRESPONDENCIA EXTERNA ENVIADA Y RECIBIDA PRIMER TRIMESTRE	N/A	22/03/2002	16/09/2004	1	57	57	PAPEL	1	1	1	N/A	100-83-04-00506-14116	21821	2240-01216	BAJA	GENERAL	
328	600 IV	N/A	N/A	COMUNICACIONES	N/A	CORRESPONDENCIA RECIBIDA	N/A	21/11/2002	10/06/2005	1	68	68	PAPEL	2	1	1	N/A	100-83-04-02217-38049	21821	2240-01216	BAJA	GENERAL	
329	600 IV	N/A	N/A	COMUNICACIONES	N/A	CORRESPONDENCIA JURIDICA	N/A	18/12/2002	12/12/2003	1	16	16	PAPEL	3	1	1	N/A	100-83-04-02217-38051	21821	2240-01216	BAJA	GENERAL	
330	600 IV	N/A	N/A	COMUNICACIONES	N/A	CORRESPONDENCIA RECIBIDA	N/A	31/12/2002	11/12/2003	1	96	96	PAPEL	4	1	1	N/A	100-83-04-02217-38048	21821	2240-01216	BAJA	GENERAL	
331	600 IV	N/A	N/A	COMUNICACIONES	N/A	CORRESPONDENCIA RECURSOS HUMANOS	N/A	3/01/2003	26/02/2003	1	3	3	PAPEL	5	1	1	N/A	100-83-04-02217-38043	21821	2240-01216	BAJA	GENERAL	
332	600 IV	N/A	N/A	COMUNICACIONES	N/A	CORRESPONDENCIA RECIBIDA ANALISIS FINANCIERO	N/A	7/01/2004	21/07/2004	1	127	127	PAPEL	6	1	1	N/A	100-83-04-02217-38044	21821	2240-01216	BAJA	GENERAL	
333	600 IV	N/A	N/A	COMUNICACIONES	N/A	CORRESPONDENCIA SECRETARIA GENERAL	N/A	11/12/2002	9/10/2003	1	4	4	PAPEL	7	1	1	N/A	100-83-04-02217-38052	21821	2240-01216	BAJA	GENERAL	
334	600 IV	N/A	N/A	COMUNICACIONES	N/A	CORRESPONDENCIA RECIBIDA 04	N/A	23/08/2004	11/10/2004	1	76	76	PAPEL	8	1	1	N/A	100-83-04-02217-38045	21821	2240-01216	BAJA	GENERAL	
335	600 IV	N/A	N/A	COMUNICACIONES	N/A	CORRESPONDENCIA RECIBIDA 04	N/A	9/01/2004	6/10/2004	1	56	56	PAPEL	9	1	1	N/A	100-83-04-02217-38046	21821	2240-01216	BAJA	GENERAL	
336	600 IV	N/A	N/A	COMUNICACIONES	N/A	CORRESPONDENCIA RECIBIDA 04	N/A	28/01/2004	19/10/2004	1	42	42	PAPEL	10	1	1	N/A	100-83-04-02217-38053	21821	2240-01216	BAJA	GENERAL	
337	821 III	N/A	N/A	COMUNICACIONES	N/A	MEDIOS MAGNETICOS PROBLEMAS UNIBASE	N/A	17/12/1996	1/06/1998	1	186	186	PAPEL	1	1	1	N/A	100-83-04-01338-32642	21825	2240-01220	BAJA	GENERAL	
338	821 III	N/A	N/A	COMUNICACIONES	N/A	MERCADEO IMPUESTOS COMITES	N/A	10/02/1997	8/10/1997	1	285	285	PAPEL	2	1	1	N/A	100-83-04-01338-32644	21825	2240-01220	BAJA	GENERAL	
339	821 III	N/A	N/A	COMUNICACIONES	N/A	MEMORANDO CASSETES INVENTARIO CARTAS	N/A	28/12/1992	30/12/1992	1	367	367	PAPEL	3	1	1	N/A	100-83-04-01338-32643	21825	2240-01220	BAJA	GENERAL	
340	821 III	N/A	N/A	COMUNICACIONES	N/A	MODIFICACIONES ASIENTO DE LIBROS	N/A	1/01/1998	31/07/1998	1	421	421	PAPEL	4	1	1	N/A	100-83-04-01338-32641	21825	2240-01220	BAJA	GENERAL	
341	220	N/A	N/A	COMUNICACIONES	N/A	COMITE DE CONCILIACION SORALIS ZEBRACON INTERNATIONAL	N/A	30/06/2005	28/08/2005	1	76	76	PAPEL	1	1	1	N/A	100-83-07-00546-14511	21831	2240-01226	BAJA	GENERAL	
342	220	N/A	N/A	COMUNICACIONES	N/A	COMITE DE CONCILIACION DEFENSA JUDICIAL	N/A	30/06/2005	30/06/2005	1	156	156	PAPEL	2	1	1	N/A	100-83-07-00546-14513	21831	2240-01226	BAJA	GENERAL	
343	220	N/A	N/A	COMUNICACIONES	N/A	COMITE DE CONCILIACION DEFENSA JUDICIAL	N/A	30/06/2005	30/06/2005	1	120	120	PAPEL	3	1	1	N/A	100-83-07-00546-14514	21831	2240-01226	BAJA	GENERAL	
344	220	N/A	N/A	COMUNICACIONES	N/A	EQUIPO MULTIPLICADOR CONTROL INTERNO	N/A	2/02/2002	30/09/2004	1	96	96	PAPEL	4	1	1	N/A	100-83-07-00546-14515	21831	2240-01226	BAJA	GENERAL	
345	220	N/A	N/A	COMUNICACIONES	N/A	EQUIPO MULTIPLICADOR CONTROL INTERNO	N/A	30/09/2004	30/09/2004	1	124	124	PAPEL	5	1	1	N/A	100-83-07-00546-14516	21831	2240-01226	BAJA	GENERAL	
346	220	N/A	N/A	COMUNICACIONES	N/A	RELACION PERSONAL CONSTANCIA DE INVENTARIOS	N/A	12/12/2004	12/12/2004	1	17	17	PAPEL	6	1	1	N/A	100-83-07-00546-14517	21831	2240-01226	BAJA	GENERAL	
347	220	N/A	N/A	COMUNICACIONES	N/A	SERVICIOS PUBLICOS	N/A	10/03/2005	29/04/2005	1	117	117	PAPEL	7	1	1	N/A	100-83-07-00546-14518	21831	2240-01226	BAJA	GENERAL	
348	220	N/A	N/A	COMUNICACIONES	N/A	SERVICIOS PUBLICOS	N/A	5/05/2005	8/06/2005	1	119	119	PAPEL	8	1	1	N/A	100-83-07-00546-14519	21831	2240-01226	BAJA	GENERAL	
349	830 IV	N/A	N/A	COMPROBANTES	N/A	ESTADO DIARIO	N/A	17/08/2000	23/08/2000	1	377	377	PAPEL	1	1	1	N/A	100-83-04-01919-35047	21838	2240-01233	BAJA	GENERAL	

Entidad:				Objeto del Inventario									Registro de Entrada										
MINISTERIO DE TECNOLOGÍAS DE LA INFORMACIÓN Y LAS COMUNICACIONES				ELIMINACIÓN DOCUMENTAL									Día										
Fondo:													Mes				Año				No. Transferencia		
Subfondo:													15										
Item	Periodo Documental	Unidad Administrativa	Oficina Productora	Descripción				Fechas Extremas		Folios			Soporte	Unidad de Conservación					Caja Archivo		Frecuencia de Consulta	Seguridad	Notas
				Serie / Subserie	Código	Contenido / Título	Código Expediente	Inicial	Final	Inicial	Final	Total		Carpeta	Tomo Inicial	Tomo Final	Otro	Código de Barras	N°. Gestión	N°. Central			
350	830 IV	N/A	N/A	COMPROBANTES	N/A	ESTADO DIARIO	N/A	24/08/2000	24/08/2000	1	197	197	PAPEL	2	1	1	N/A	100-83-04-01919-35048	21838	2240-01233	BAJA	GENERAL	
351	830 IV	N/A	N/A	COMPROBANTES	N/A	ESTADO DIARIO	N/A	14/08/2000	16/08/2000	1	576	576	PAPEL	3	1	1	N/A	100-83-04-01919-35046	21838	2240-01233	BAJA	GENERAL	
352	830 III	N/A	N/A	COMPROBANTES	N/A	ESTADO DIARIO	N/A	11/11/1997	11/11/1997	1	321	321	PAPEL	1	1	1	N/A	100-83-04-01783-34624	21839	2240-01234	BAJA	GENERAL	
353	830 III	N/A	N/A	COMPROBANTES	N/A	ESTADO DIARIO	N/A	12/11/1997	12/11/1997	1	254	254	PAPEL	2	1	1	N/A	100-83-04-01783-34625	21839	2240-01234	BAJA	GENERAL	
354	830 III	N/A	N/A	COMPROBANTES	N/A	ESTADO DIARIO	N/A	10/11/1997	11/11/1997	1	540	540	PAPEL	3	1	1	N/A	100-83-04-01783-34626	21839	2240-01234	BAJA	GENERAL	
355	830 III	N/A	N/A	COMPROBANTES	N/A	ESTADO DIARIO	N/A	5/08/1996	5/08/1996	1	279	279	PAPEL	1	1	1	N/A	100-83-04-01718-34429	21842	2240-01237	BAJA	GENERAL	
356	830 III	N/A	N/A	COMPROBANTES	N/A	ESTADO DIARIO	N/A	26/07/1996	6/08/1996	1	373	373	PAPEL	2	1	1	N/A	100-83-04-01718-34430	21842	2240-01237	BAJA	GENERAL	
357	830 III	N/A	N/A	COMPROBANTES	N/A	ESTADO DIARIO	N/A	1/07/1996	31/07/1996	1	124	124	PAPEL	3	1	1	N/A	100-83-04-01719-34428	21842	2240-01237	BAJA	GENERAL	
358	830 III	N/A	N/A	COMPROBANTES	N/A	ESTADO DIARIO	N/A	23/12/1996	23/12/1996	1	359	359	PAPEL	1	1	1	N/A	100-83-04-01735-34481	21843	2240-01238	BAJA	GENERAL	
359	830 III	N/A	N/A	COMPROBANTES	N/A	ESTADO DIARIO	N/A	24/12/1996	24/12/1996	1	258	258	PAPEL	2	1	1	N/A	100-83-04-01735-34480	21843	2240-01238	BAJA	GENERAL	
360	830 III	N/A	N/A	COMPROBANTES	N/A	ESTADO DIARIO	N/A	23/12/1996	23/12/1996	1	450	450	PAPEL	3	1	1	N/A	100-83-04-01735-34482	21843	2240-01238	BAJA	GENERAL	
361	800 III	N/A	N/A	ACUERDOS	N/A	ENTRE INRAVISION CANAL 1 Y EN VIVO	N/A	15/03/2000	15/03/2000	1	13	13	PAPEL	4	1	1	N/A	100-83-04-01127-31956	21860	2240-01255	BAJA	GENERAL	
362	800 III	N/A	N/A	ACUERDOS	N/A	ENTRE INRAVISION Y ANDES TV SA	N/A	15/03/2000	15/03/2000	1	13	13	PAPEL	1	1	1	N/A	100-83-04-01127-31955	21860	2240-01255	BAJA	GENERAL	
363	800 III	N/A	N/A	ACUERDOS	N/A	ENTRE INRAVISION Y PROGRAMADORA	N/A	15/03/2000	15/03/2000	1	10	10	PAPEL	2	1	1	N/A	100-83-04-01127-31947	21860	2240-01255	BAJA	GENERAL	
364	800 III	N/A	N/A	ACUERDOS	N/A	ENTRE INRAVISION Y CPT SA CANAL 1	N/A	15/03/2000	15/03/2000	1	13	13	PAPEL	3	1	1	N/A	100-83-04-01127-31952	21860	2240-01255	BAJA	GENERAL	
365	800 III	N/A	N/A	ACUERDOS	N/A	ENTRE INRAVISION Y CPS CANAL 1	N/A	15/03/2000	15/03/2000	1	11	11	PAPEL	4	1	1	N/A	100-83-04-01127-31950	21860	2240-01255	BAJA	GENERAL	
366	800 III	N/A	N/A	ACUERDOS	N/A	ENTRE COLOMBIANA Y ADE TV CANAL	N/A	15/03/2000	15/03/2000	1	15	15	PAPEL	5	1	1	N/A	100-83-04-01127-31957	21860	2240-01255	BAJA	GENERAL	
367	800 III	N/A	N/A	ACUERDOS	N/A	ENTRE INRAVISION Y COESTRELLAS	N/A	15/03/2000	15/03/2000	1	11	11	PAPEL	6	1	1	N/A	100-83-04-01127-31951	21860	2240-01255	BAJA	GENERAL	
368	800 III	N/A	N/A	ACUERDOS	N/A	ENTRE INRAVISION Y DATOS Y MENSAJES	N/A	15/03/2000	15/03/2000	1	11	11	PAPEL	7	1	1	N/A	100-83-04-01127-31942	21860	2240-01255	BAJA	GENERAL	
369	800 III	N/A	N/A	ACUERDOS	N/A	ENTRE CANAL 1 Y A	N/A	15/03/2000	15/03/2000	1	10	10	PAPEL	8	1	1	N/A	100-83-04-01127-31953	21860	2240-01255	BAJA	GENERAL	
370	800 III	N/A	N/A	ACUERDOS	N/A	ENTRE CANAL 1 Y A	N/A	28/04/2000	28/04/2000	1	10	10	PAPEL	9	1	1	N/A	100-83-04-01127-31944	21860	2240-01255	BAJA	GENERAL	
371	800 III	N/A	N/A	ACUERDOS	N/A	ENTRE INRAVISION Y PROGRAMADORA	N/A	15/03/2000	15/03/2000	1	12	12	PAPEL	10	1	1	N/A	100-83-04-01127-31946	21860	2240-01255	BAJA	GENERAL	
372	800 III	N/A	N/A	ACUERDOS	N/A	ENTRE INRAVISION Y COESTRELLAS	N/A	15/03/2000	15/03/2000	1	12	12	PAPEL	11	1	1	N/A	100-83-04-01127-31945	21860	2240-01255	BAJA	GENERAL	
373	800 III	N/A	N/A	DIARIO TESORERIA Y CAJA	N/A	DIARIO TESORERIA Y CAJA	N/A	31/12/1998	17/03/1999	1	208	208	PAPEL	12	1	1	N/A	100-83-04-01127-31943	21860	2240-01255	BAJA	GENERAL	
374	800 III	N/A	N/A	COMUNICACIONES	N/A	ENTRE INRAVISION Y PRODUCCIONES JES	N/A	15/03/2000	15/03/2000	1	10	10	PAPEL	13	1	1	N/A	100-83-04-01127-31948	21860	2240-01255	BAJA	GENERAL	
375	800 III	N/A	N/A	COMUNICACIONES	N/A	PAGO ENTRE COLOMBIA Y BIGBAN SA	N/A	15/03/2000	15/03/2000	1	20	20	PAPEL	14	1	1	N/A	100-83-04-01127-31954	21860	2240-01255	BAJA	GENERAL	
376	830 III	N/A	N/A	COMPROBANTES	N/A	ESTADO DIARIO	N/A	1/07/1997	1/07/1997	1	93	93	PAPEL	1	1	1	N/A	100-83-04-01764-34568	21879	2240-01274	BAJA	GENERAL	
377	830 III	N/A	N/A	COMPROBANTES	N/A	ESTADO DIARIO	N/A	1/07/1997	1/07/1997	1	349	349	PAPEL	2	1	1	N/A	100-83-04-01764-34567	21879	2240-01274	BAJA	GENERAL	
378	830 III	N/A	N/A	COMPROBANTES	N/A	ESTADO DIARIO	N/A	1/07/1997	1/07/1997	1	241	241	PAPEL	3	1	1	N/A	100-83-04-01764-34569	21879	2240-01274	BAJA	GENERAL	
379	110 IV	N/A	N/A	COMUNICACIONES	N/A	CORRESPONDENCIA COMITÉ EVALUADOR DE PROCESO Y LIQUIDACIONES DE CONVENIOS	N/A	18/05/2004	9/06/2004	1	9	9	PAPEL	1	1	1	N/A	100-83-07-00361-12467	21889	2240-01284	BAJA	GENERAL	

Entidad:				Objeto del Inventario									Registro de Entrada										
MINISTERIO DE TECNOLOGÍAS DE LA INFORMACIÓN Y LAS COMUNICACIONES				ELIMINACIÓN DOCUMENTAL									Día Mes Año No. Transferencia										
Fondo: INSTITUTO NACIONAL DE RADIO Y TELEVISIÓN - INRAVISIÓN													15 MAYO 2023										
Subfondo:																							
Item	Periodo Documental	Unidad Administrativa	Oficina Productora	Descripción				Fechas Extremas		Folios			Soporte	Unidad de Conservación					Caja Archivo		Frecuencia de Consulta	Seguridad	Notas
				Serie / Subserie	Código	Contenido / Titulo	Código Expediente	Inicial	Final	Inicial	Final	Total		Carpeta	Tomo Inicial	Tomo Final	Otro	Código de Barras	N°. Gestión	N°. Central			
380	110 IV	N/A	N/A	COMUNICACIONES	N/A	CORRESPONDENCIA EMPRESAS DEL ESTADO QUE HAN CERTIFICADO AÑO 2002	N/A	1/01/2002	1/01/2002	1	2	2	PAPEL	2	1	1	N/A	100-83-07-00361-12470	21889	2240-01284	BAJA	GENERAL	
381	110 IV	N/A	N/A	COMUNICACIONES	N/A	CORRESPONDENCIA COMITÉ TECNICO DE ADQUISICIONES	N/A	19/11/1999	7/10/2004	1	183	183	PAPEL	3	1	1	N/A	100-83-07-00361-12469	21889	2240-01284	BAJA	GENERAL	
382	110 IV	N/A	N/A	COMUNICACIONES	N/A	CORRESPONDENCIA ENVIADA JURIDICA	N/A	11/12/2000	19/12/2003	1	59	59	PAPEL	4	1	1	N/A	100-83-07-00361-12471	21889	2240-01284	BAJA	GENERAL	
383	110 IV	N/A	N/A	COMUNICACIONES	N/A	CORRESPONDENCIA COMITÉ CONCILIACIONES 2004	N/A	29/01/2004	31/08/2004	1	57	57	PAPEL	5	1	1	N/A	100-83-07-00361-12466	21889	2240-01284	BAJA	GENERAL	
384	110 IV	N/A	N/A	COMUNICACIONES	N/A	CORRESPONDENCIA ENVIADA RECURSOS HUMANOS	N/A	26/02/2002	22/12/2003	1	175	175	PAPEL	6	1	1	N/A	100-83-07-00361-12473	21889	2240-01284	BAJA	GENERAL	
385	110 IV	N/A	N/A	COMUNICACIONES	N/A	CORRESPONDENCIA ENVIADA PRESIDENCIA	N/A	5/09/2000	2/12/2003	1	106	106	PAPEL	7	1	1	N/A	100-83-07-00361-12472	21889	2240-01284	BAJA	GENERAL	
386	110 IV	N/A	N/A	COMUNICACIONES	N/A	CORRESPONDENCIA ENVIADA Y RECIBIDA	N/A	28/06/2004	11/10/2004	1	25	25	PAPEL	8	1	1	N/A	100-83-07-00361-12477	21889	2240-01284	BAJA	GENERAL	
387	110 IV	N/A	N/A	COMUNICACIONES	N/A	CORRESPONDENCIA ENVIADA Y RECIBIDA OFICINA DE DIVULGACION	N/A	29/07/2003	6/08/2003	1	11	11	PAPEL	9	1	1	N/A	100-83-07-00361-12476	21889	2240-01284	BAJA	GENERAL	
388	110 IV	N/A	N/A	COMUNICACIONES	N/A	CORRESPONDENCIA ENVIADA SECRETARIA GENERAL 2004	N/A	10/09/2003	9/06/2004	1	189	189	PAPEL	10	1	1	N/A	100-83-07-00361-12474	21889	2240-01284	BAJA	GENERAL	
389	110 IV	N/A	N/A	COMUNICACIONES	N/A	CORRESPONDENCIA ENVIADA SECRETARIA GENERAL 2004	N/A	10/06/2004	19/11/2004	1	157	157	PAPEL	11	1	1	N/A	100-83-07-00361-12475	21889	2240-01284	BAJA	GENERAL	
390	830 III	N/A	N/A	COMPROBANTES	N/A	ESTADO DIARIO	N/A	11/08/1998	11/08/1998	1	337	337	PAPEL	1	1	1	N/A	100-83-04-01818-34735	21892	2240-01287	BAJA	GENERAL	
391	830 III	N/A	N/A	COMPROBANTES	N/A	ESTADO DIARIO	N/A	13/08/1998	13/08/1998	1	335	335	PAPEL	2	1	1	N/A	100-83-04-01818-34731	21892	2240-01287	BAJA	GENERAL	
392	830 III	N/A	N/A	COMPROBANTES	N/A	ESTADO DIARIO	N/A	12/08/1998	12/08/1998	1	204	204	PAPEL	3	1	1	N/A	100-83-04-01818-34733	21892	2240-01287	BAJA	GENERAL	
393	830 III	N/A	N/A	COMPROBANTES	N/A	ESTADO DIARIO	N/A	13/08/1998	13/08/1998	1	254	254	PAPEL	4	1	1	N/A	100-83-04-01818-34734	21892	2240-01287	BAJA	GENERAL	
394	520 IV	N/A	N/A	COMUNICACIONES	N/A	CORRESPONDENCIA VARIOS	N/A	14/05/2003	18/06/2003	1	167	167	PAPEL	1	1	1	N/A	100-83-04-02206-37892	21918	2240-01313	BAJA	GENERAL	
395	520 IV	N/A	N/A	COMUNICACIONES	N/A	CORRESPONDENCIA Y ASUNTOS CONGRESO DE LA REPUBLICA	N/A	6/05/2002	18/11/2002	1	134	134	PAPEL	2	1	1	N/A	100-83-04-02206-37891	21918	2240-01313	BAJA	GENERAL	
396	520 IV	N/A	N/A	COMUNICACIONES	N/A	CORRESPONDENCIA SEÑAL COLOMBIA	N/A	6/02/2002	25/06/2002	1	23	23	PAPEL	3	1	1	N/A	100-83-04-02206-37888	21918	2240-01313	BAJA	GENERAL	
397	520 IV	N/A	N/A	COMUNICACIONES	N/A	CORRESPONDENCIA RECIBIDA PROVIDEO	N/A	27/01/2004	7/10/2004	1	98	98	PAPEL	4	1	1	N/A	100-83-04-02206-37882	21918	2240-01313	BAJA	GENERAL	
398	230 IV	N/A	N/A	COMUNICACIONES	N/A	CORRESPONDENCIA ENVIADA	N/A	6/02/2002	26/11/2002	1	167	167	PAPEL	5	1	1	N/A	100-83-04-02188-37711	21918	2240-01313	BAJA	GENERAL	
399	230 IV	N/A	N/A	COMUNICACIONES	N/A	CORRESPONDENCIA ENVIADA	N/A	16/05/2001	9/11/2001	1	75	75	PAPEL	6	1	1	N/A	100-83-04-02188-37712	21918	2240-01313	BAJA	GENERAL	
400	230 IV	N/A	N/A	COMUNICACIONES	N/A	CORRESPONDENCIA EMBAJADA ESPAÑOLA	N/A	2/03/2004	15/09/2004	1	20	20	PAPEL	7	1	1	N/A	100-83-04-02188-37713	21918	2240-01313	BAJA	GENERAL	
401	230 IV	N/A	N/A	COMUNICACIONES	N/A	CORRESPONDENCIA ENVIADA RECIBIDA TELEANTIOQUIA	N/A	26/01/2004	7/09/2004	1	9	9	PAPEL	8	1	1	N/A	100-83-04-02188-37710	21918	2240-01313	BAJA	GENERAL	
402	230 IV	N/A	N/A	COMUNICACIONES	N/A	CORRESPONDENCIA RECIBIDA	N/A	18/05/1998	11/12/2001	1	26	26	PAPEL	9	1	1	N/A	100-83-04-02188-37709	21918	2240-01313	BAJA	GENERAL	
403	230 IV	N/A	N/A	COMUNICACIONES	N/A	CORRESPONDENCIA RECIBIDA MINISTERIO DE CULTURA	N/A	9/01/2004	20/10/2004	1	77	77	PAPEL	10	1	1	N/A	100-83-04-02188-37708	21918	2240-01313	BAJA	GENERAL	
404	230 IV	N/A	N/A	COMUNICACIONES	N/A	CORRESPONDENCIA	N/A	23/01/2003	17/12/2002	1	153	153	PAPEL	11	1	1	N/A	100-83-04-02188-37714	21918	2240-01313	BAJA	GENERAL	
405	200 IV	N/A	N/A	COMUNICACIONES	N/A	CORRESPONDENCIA Y ENVIO INCAPACIDADES	N/A	4/02/1997	15/11/2002	1	47	47	PAPEL	12	1	1	N/A	100-83-04-02036-36007	21918	2240-01313	BAJA	GENERAL	
406	200 IV	N/A	N/A	COMUNICACIONES	N/A	CORRESPONDENCIA VARIOS	N/A	12/07/2003	11/11/2003	1	222	222	PAPEL	13	1	1	N/A	100-83-04-02036-36006	21918	2240-01313	BAJA	GENERAL	
407	220 III	N/A	N/A	INVENTARIO DE BIENES	N/A	BODEGA VALES INSERVIBLES	N/A	6/03/2002	6/03/2002	1	85	85	PAPEL	1	1	1	N/A	100-83-07-00531-14363	21920	2240-01315	BAJA	GENERAL	
408	220 III	N/A	N/A	INVENTARIO DE BIENES	N/A	AJUSTE DE CONTABILIDAD	N/A	18/05/2001	25/07/2001	1	60	60	PAPEL	2	1	1	N/A	100-83-07-00531-14361	21920	2240-01315	BAJA	GENERAL	
409	220 III	N/A	N/A	INVENTARIO DE BIENES	N/A	AJUSTE DE CONTABILIDAD	N/A	6/03/2001	1/06/2001	1	49	49	PAPEL	3	1	1	N/A	100-83-07-00531-14360	21920	2240-01315	BAJA	GENERAL	



Entidad:				MINISTERIO DE TECNOLOGÍAS DE LA INFORMACIÓN Y LAS COMUNICACIONES				Objeto del Inventario										Registro de Entrada					
Fondo:				INSTITUTO NACIONAL DE RADIO Y TELEVISIÓN - INRAVISIÓN				ELIMINACIÓN DOCUMENTAL										Día	Mes	Año	No. Transferencia		
Subfondo:																		15	MAYO	2023			
Item	Periodo Documental	Unidad Administrativa	Oficina Productora	Descripción				Fechas Extremas		Folios			Soporte	Unidad de Conservación					Caja Archivo		Frecuencia de Consulta	Seguridad	Notas
				Serie / Subserie	Código	Contenido / Titulo	Código Expediente	Inicial	Final	Inicial	Final	Total		Carpeta	Tomo Inicial	Tomo Final	Otro	Código de Barras	N°. Gestión	N°. Central			
410	220 III	N/A	N/A	INVENTARIO DE BIENES	N/A	AJUSTE DE CONTABILIDAD	N/A	1/08/2000	26/02/2001	1	63	63	PAPEL	4	1	1	N/A	100-83-07-00531-14359	21920	2240-01315	BAJA	GENERAL	
411	220 III	N/A	N/A	INVENTARIO DE BIENES	N/A	HISTORIAS LABORALES ROYAL MICROEQUIPOS	N/A	1/10/2005	31/10/2005	1	116	116	PAPEL	5	1	1	N/A	100-83-07-00531-14356	21920	2240-01315	BAJA	GENERAL	
412	220 III	N/A	N/A	INVENTARIO DE BIENES	N/A	INMUEBLES	N/A	3/01/2005	27/07/2005	1	78	78	PAPEL	6	1	1	N/A	100-83-07-00531-14355	21920	2240-01315	BAJA	GENERAL	
413	220 III	N/A	N/A	INVENTARIO DE BIENES	N/A	FLORIDABLANCA SANTANDER	N/A	22/02/1985	3/09/1993	1	39	39	PAPEL	7	1	1	N/A	100-83-07-00531-14350	21920	2240-01315	BAJA	GENERAL	
414	220 III	N/A	N/A	INVENTARIO DE BIENES	N/A	GUADALUPE	N/A	28/05/1979	8/10/1985	1	21	21	PAPEL	8	1	1	N/A	100-83-07-00531-14353	21920	2240-01315	BAJA	GENERAL	
415	220 III	N/A	N/A	INVENTARIO DE BIENES	N/A	AJUSTE DE CONTABILIDAD	N/A	30/11/2000	28/03/2001	1	64	64	PAPEL	9	1	1	N/A	100-83-07-00531-14358	21920	2240-01315	BAJA	GENERAL	
416	220 III	N/A	N/A	INVENTARIO DE BIENES	N/A	INMUEBLES	N/A	14/01/2005	31/01/2005	1	105	105	PAPEL	10	1	1	N/A	100-83-07-00531-14354	21920	2240-01315	BAJA	GENERAL	
417	220 III	N/A	N/A	INVENTARIO DE BIENES	N/A	FRONTINA	N/A	17/01/1985	15/08/1985	1	20	20	PAPEL	11	1	1	N/A	100-83-07-00531-14351	21920	2240-01315	BAJA	GENERAL	
418	220 III	N/A	N/A	INVENTARIO DE BIENES	N/A	GABINETE	N/A	7/01/1980	15/02/1993	1	32	32	PAPEL	12	1	1	N/A	100-83-07-00531-14352	21920	2240-01315	BAJA	GENERAL	
419	830 III	N/A	N/A	COMPROBANTES	N/A	ESTADO DIARIO	N/A	7/04/1998	7/04/1998	1	364	364	PAPEL	1	1	1	N/A	100-83-04-01799-34675	21921	2240-01316	BAJA	GENERAL	
420	830 III	N/A	N/A	COMPROBANTES	N/A	ESTADO DIARIO	N/A	3/04/1998	6/04/1998	1	324	324	PAPEL	2	1	1	N/A	100-83-04-01799-34674	21921	2240-01316	BAJA	GENERAL	
421	830 III	N/A	N/A	COMPROBANTES	N/A	ESTADO DIARIO	N/A	1/04/1998	30/06/1998	1	255	255	PAPEL	3	1	1	N/A	100-83-04-01799-34673	21921	2240-01316	BAJA	GENERAL	
422	830 IV	N/A	N/A	COMPROBANTES	N/A	ESTADO DIARIO	N/A	28/07/2000	28/07/2000	1	331	331	PAPEL	1	1	1	N/A	100-83-04-01917-35041	21944	2240-01339	BAJA	GENERAL	
423	830 IV	N/A	N/A	COMPROBANTES	N/A	ESTADO DIARIO	N/A	31/07/2000	31/07/2000	1	276	276	PAPEL	2	1	1	N/A	100-83-04-01917-35040	21944	2240-01339	BAJA	GENERAL	
424	830 IV	N/A	N/A	COMPROBANTES	N/A	ESTADO DIARIO	N/A	28/07/2000	28/07/2000	1	411	411	PAPEL	3	1	1	N/A	100-83-04-01917-35042	21944	2240-01339	BAJA	GENERAL	
425	SC	N/A	N/A	COMUNICACIONES	N/A	CONSECUTIVO DE CORRESPONDENCIA N° 963 - 1208	N/A	6/04/2005	5/05/2005	1	187	187	PAPEL	1	1	1	N/A	100-83-07-00621-15034	21952	2240-01347	BAJA	GENERAL	
426	SC	N/A	N/A	COMUNICACIONES	N/A	CONSECUTIVO DE CORRESPONDENCIA N° 1473 - 1823	N/A	31/05/2005	14/09/2005	1	175	175	PAPEL	2	1	1	N/A	100-83-07-00621-15037	21952	2240-01347	BAJA	GENERAL	
427	SC	N/A	N/A	COMUNICACIONES	N/A	CONSECUTIVO DE CORRESPONDENCIA N° 1325 - 1472	N/A	30/05/2005	28/06/2005	1	192	192	PAPEL	3	1	1	N/A	100-83-07-00621-15036	21952	2240-01347	BAJA	GENERAL	
428	SC	N/A	N/A	COMUNICACIONES	N/A	CONSECUTIVO DE CORRESPONDENCIA N° 1209 - 1324	N/A	5/05/2005	31/05/2005	1	184	184	PAPEL	4	1	1	N/A	100-83-07-00621-15035	21952	2240-01347	BAJA	GENERAL	
429	SC	N/A	N/A	COMUNICACIONES	N/A	CONSECUTIVO CORRESPONDENCIA N° 852 - 962	N/A	4/04/2005	6/04/2005	1	181	181	PAPEL	5	1	1	N/A	100-83-07-00621-15033	21952	2240-01347	BAJA	GENERAL	
430	SC	N/A	N/A	COMUNICACIONES	N/A	CONSECUTIVO DE CORRESPONDENCIA N° 1824 - 1898	N/A	15/09/2005	28/10/2005	1	175	175	PAPEL	6	1	1	N/A	100-83-07-00621-15038	21952	2240-01347	BAJA	GENERAL	
431	SC	N/A	N/A	COMUNICACIONES	N/A	CORRESPONDENCIA ENVIADA DEL DIRECTOR GENERAL POSTCIERRE	N/A	30/11/2006	11/12/2006	1	5	5	PAPEL	1	1	1	N/A	100-83-07-00627-15082	21958	2240-01353	BAJA	GENERAL	
432	SC	N/A	N/A	COMUNICACIONES	N/A	CORRESPONDENCIA ENVIADA - INVESTIGACION N° 022/03	N/A	24/10/2006	24/10/2006	1	3	3	PAPEL	2	1	1	N/A	100-83-07-00627-15085	21958	2240-01353	BAJA	GENERAL	
433	SC	N/A	N/A	COMUNICACIONES	N/A	CORRESPONDENCIA ENVIADA Y RECIBIDA COORDINACION FINANCIERA	N/A	14/08/2006	30/11/2006	1	26	26	PAPEL	3	1	1	N/A	100-83-07-00627-15078	21958	2240-01353	BAJA	GENERAL	
434	SC	N/A	N/A	COMUNICACIONES	N/A	CORRESPONDENCIA DEPARTAMENTO ADMINISTRATIVO DE LA FUNCION	N/A	20/10/2006	23/11/2006	1	9	9	PAPEL	4	1	1	N/A	100-83-07-00627-15079	21958	2240-01353	BAJA	GENERAL	
435	SC	N/A	N/A	COMUNICACIONES	N/A	CORRESPONDENCIA ENVIADA Y RECIBIDA FIDUPREVISORA	N/A	14/07/2006	26/12/2006	1	130	130	PAPEL	5	1	1	N/A	100-83-07-00627-15086	21958	2240-01353	BAJA	GENERAL	
436	SC	N/A	N/A	COMUNICACIONES	N/A	CORRESPONDENCIA ENVIADA Y RECIBIDA DIRECCION ADMINISTRATIVA	N/A	6/09/2006	23/11/2006	1	44	44	PAPEL	6	1	1	N/A	100-83-07-00627-15081	21958	2240-01353	BAJA	GENERAL	
437	SC	N/A	N/A	COMUNICACIONES	N/A	CORRESPONDENCIA ENVIADA Y RECIBIDA CONTROL INTERNO DE GESTION	N/A	1/09/2006	23/10/2006	1	7	7	PAPEL	7	1	1	N/A	100-83-07-00627-15077	21958	2240-01353	BAJA	GENERAL	
438	SC	N/A	N/A	COMUNICACIONES	N/A	CORRESPONDENCIA ENVIADA A LA DIAN	N/A	9/10/2006	10/10/2006	1	5	5	PAPEL	8	1	1	N/A	100-83-07-00627-15080	21958	2240-01353	BAJA	GENERAL	

Entidad:				MINISTERIO DE TECNOLOGÍAS DE LA INFORMACIÓN Y LAS COMUNICACIONES				Objeto del Inventario										Registro de Entrada					
Fondo:				INSTITUTO NACIONAL DE RADIO Y TELEVISIÓN - INRAVISIÓN				ELIMINACIÓN DOCUMENTAL										Día	Mes	Año	No. Transferencia		
Subfondo:																		15	MAYO	2023			
Item	Periodo Documental	Unidad Administrativa	Oficina Productora	Descripción				Fechas Extremas		Folios			Soporte	Unidad de Conservación				Caja Archivo		Frecuencia de Consulta	Seguridad	Notas	
				Serie / Subserie	Código	Contenido / Titulo	Código Expediente	Inicial	Final	Inicial	Final	Total		Carpeta	Tomo Inicial	Tomo Final	Otro	Código de Barras	N°. Gestión				N°. Central
439	SC	N/A	N/A	COMUNICACIONES	N/A	CORRESPONDENCIA ENVIADA Y RECIBIDA FISCALIA GENERAL DE LA NACION	N/A	30/08/2006	11/10/2006	1	5	5	PAPEL	9	1	1	N/A	100-83-07-00627-15087	21958	2240-01353	BAJA	GENERAL	
440	SC	N/A	N/A	COMUNICACIONES	N/A	CORRESPONDENCIA ENVIADA A LA IMPRENTA NACIONAL	N/A	14/09/2006	14/09/2006	1	28	28	PAPEL	10	1	1	N/A	100-83-07-00627-15088	21958	2240-01353	BAJA	GENERAL	
441	SC	N/A	N/A	COMUNICACIONES	N/A	CORRESPONDENCIA ENVIADA Y RECIBIDA CON JURIDICA	N/A	12/01/2005	13/09/2006	1	176	176	PAPEL	11	1	1	N/A	100-83-07-00627-15089	21958	2240-01353	BAJA	GENERAL	
442	830 III	N/A	N/A	COMPROBANTES	N/A	ESTADO DIARIO	N/A	4/06/1997	4/06/1997	1	440	440	PAPEL	1	1	1	N/A	100-83-04-01759-34552	21983	2240-01378	BAJA	GENERAL	
443	830 III	N/A	N/A	COMPROBANTES	N/A	ESTADO DIARIO	N/A	4/06/1997	4/06/1997	1	528	528	PAPEL	2	1	1	N/A	100-83-04-01759-34553	21983	2240-01378	BAJA	GENERAL	
444	830 III	N/A	N/A	COMPROBANTES	N/A	ESTADO DIARIO	N/A	29/05/1997	29/05/1997	1	386	386	PAPEL	3	1	1	N/A	100-83-04-01759-34554	21983	2240-01378	BAJA	GENERAL	
445	SC	N/A	N/A	COMUNICACIONES	N/A	CORRESPONDENCIA EXTERNA ENVIADA	N/A	2/01/2006	31/07/2006	1	116	116	PAPEL	1	1	1	N/A	100-83-07-00597-14722	22003	2240-01398	BAJA	GENERAL	
446	SC	N/A	N/A	COMUNICACIONES	N/A	CORRESPONSABILIDAD CON BANCOS	N/A	11/01/2006	29/11/2006	1	20	20	PAPEL	2	1	1	N/A	100-83-07-00597-14721	22003	2240-01398	BAJA	GENERAL	
447	830 IV	N/A	N/A	COMPROBANTES	N/A	ESTADO DIARIO	N/A	2/05/2001	15/05/2001	1	441	441	PAPEL	3	1	1	N/A	100-83-04-02118-36892	22003	2240-01398	BAJA	GENERAL	
448	830 IV	N/A	N/A	COMPROBANTES	N/A	ESTADO DIARIO	N/A	1/06/2001	29/06/2001	1	630	630	PAPEL	4	1	1	N/A	100-83-04-02118-36891	22003	2240-01398	BAJA	GENERAL	
449	830 IV	N/A	N/A	COMPROBANTES	N/A	ESTADO DIARIO	N/A	15/05/2001	30/05/2001	1	436	436	PAPEL	5	1	1	N/A	100-83-04-02118-36890	22003	2240-01398	BAJA	GENERAL	
450	830 III	N/A	N/A	COMPROBANTES	N/A	ESTADO DIARIO	N/A	10/07/1998	10/07/1998	1	278	278	PAPEL	1	1	1	N/A	100-83-04-01812-34714	22024	2240-01419	BAJA	GENERAL	
451	830 III	N/A	N/A	COMPROBANTES	N/A	ESTADO DIARIO	N/A	8/07/1998	28/07/1998	1	339	339	PAPEL	2	1	1	N/A	100-83-04-01812-34715	22024	2240-01419	BAJA	GENERAL	
452	830 III	N/A	N/A	COMPROBANTES	N/A	ESTADO DIARIO	N/A	6/07/1998	9/07/1998	1	565	565	PAPEL	3	1	1	N/A	100-83-04-01812-34713	22024	2240-01419	BAJA	GENERAL	
453	830 III	N/A	N/A	COMPROBANTES	N/A	ESTADO DIARIO	N/A	18/09/1997	18/09/1997	1	101	101	PAPEL	1	1	1	N/A	100-83-04-01775-34600	22055	2240-01450	BAJA	GENERAL	
454	830 III	N/A	N/A	COMPROBANTES	N/A	ESTADO DIARIO	N/A	18/09/1997	18/09/1997	1	202	202	PAPEL	2	1	1	N/A	100-83-04-01775-34601	22055	2240-01450	BAJA	GENERAL	
455	830 III	N/A	N/A	COMPROBANTES	N/A	ESTADO DIARIO	N/A	19/09/1997	19/09/1997	1	114	114	PAPEL	3	1	1	N/A	100-83-04-01775-34602	22055	2240-01450	BAJA	GENERAL	
456	500 IV	N/A	N/A	COMUNICACIONES	N/A	CORRESPONDENCIA ENVIADA REMISION PROGRAMACION 2004	N/A	8/01/2003	25/03/2003	1	121	121	PAPEL	1	1	1	N/A	100-83-04-02186-37699	22076	2240-01471	BAJA	GENERAL	
457	500 IV	N/A	N/A	COMUNICACIONES	N/A	CORRESPONDENCIA ENVIADA REMISION PROGRAMACION 2004	N/A	31/03/2003	2/07/2003	1	128	128	PAPEL	2	1	1	N/A	100-83-04-02186-37691	22076	2240-01471	BAJA	GENERAL	
458	500 IV	N/A	N/A	COMUNICACIONES	N/A	CORRESPONDENCIA CONSEJO NACIONAL ELECTORAL	N/A	14/10/2003	5/11/2003	1	11	11	PAPEL	3	1	1	N/A	100-83-04-02186-37686	22076	2240-01471	BAJA	GENERAL	
459	500 IV	N/A	N/A	COMUNICACIONES	N/A	CORRESPONDENCIA MINISTERIOS	N/A	25/01/2002	26/12/2003	1	85	85	PAPEL	4	1	1	N/A	100-83-04-02186-37688	22076	2240-01471	BAJA	GENERAL	
460	500 IV	N/A	N/A	COMUNICACIONES	N/A	CORRESPONDENCIA ENVIADA REMISION PROGRAMACION 2004	N/A	31/03/2003	2/07/2003	1	1	1	PAPEL	5	1	1	N/A	100-83-04-02186-37690 - No contiene folios	22076	2240-01471	BAJA	GENERAL	
461	500 IV	N/A	N/A	COMUNICACIONES	N/A	JORGE BARON CORRESPONDENCIA PRIMERA	N/A	30/06/1976	31/10/1976	1	316	316	PAPEL	6	1	1	N/A	100-83-04-00101-27040	22076	2240-01471	BAJA	GENERAL	
462	650 IV	N/A	N/A	COMPROBANTES	N/A	ESTADO DIARIO-CAJA BANCOS	N/A	1/02/2001	8/02/2001	1	323	323	PAPEL	1	1	1	N/A	100-83-04-02336-38815	22077	2240-01472	BAJA	GENERAL	
463	650 IV	N/A	N/A	COMPROBANTES	N/A	ESTADO DIARIO-CAJA BANCOS	N/A	2/01/2001	17/01/2001	1	383	383	PAPEL	2	1	1	N/A	100-83-04-02336-38818	22077	2240-01472	BAJA	GENERAL	
464	650 IV	N/A	N/A	COMPROBANTES	N/A	ESTADO DIARIO-CAJA BANCOS	N/A	28/01/2001	25/04/2001	1	203	203	PAPEL	3	1	1	N/A	100-83-04-02336-38816	22077	2240-01472	BAJA	GENERAL	
465	650 IV	N/A	N/A	COMPROBANTES	N/A	ESTADO DIARIO-CAJA BANCOS	N/A	18/01/2001	25/01/2001	1	360	360	PAPEL	4	1	1	N/A	100-83-04-02336-38817	22077	2240-01472	BAJA	GENERAL	
466	650 IV	N/A	N/A	COMPROBANTES	N/A	ESTADO DIARIO-CAJA BANCOS	N/A	26/01/2001	31/01/2001	1	349	349	PAPEL	5	1	1	N/A	100-83-04-02336-38814	22077	2240-01472	BAJA	GENERAL	
467	SC	N/A	N/A	COMUNICACIONES	N/A	CONSECUTIVO DE CORRESPONDENCIA N° 4007 - 4089	N/A	27/10/2006	15/11/2006	1	193	193	PAPEL	1	1	1	N/A	100-83-07-00623-15048	22089	2240-01484	BAJA	GENERAL	

Entidad:				MINISTERIO DE TECNOLOGÍAS DE LA INFORMACIÓN Y LAS COMUNICACIONES									Objeto del Inventario							Registro de Entrada			
Fondo:				INSTITUTO NACIONAL DE RADIO Y TELEVISIÓN - INRAVISIÓN									ELIMINACIÓN DOCUMENTAL							Día	Mes	Año	No. Transferencia
Subfondo:																				15	MAYO	2023	
Item	Periodo Documental	Unidad Administrativa	Oficina Productora	Descripción				Fechas Extremas		Folios			Soporte	Unidad de Conservación					Caja Archivo		Frecuencia de Consulta	Seguridad	Notas
				Serie / Subserie	Código	Contenido / Titulo	Código Expediente	Inicial	Final	Inicial	Final	Total		Carpeta	Tomo Inicial	Tomo Final	Otro	Código de Barras	N°. Gestión	N°. Central			
468	SC	N/A	N/A	COMUNICACIONES	N/A	CONSECUTIVO DE CORRESPONDENCIA N° 63421 - 63665	N/A	31/05/2006	30/06/2006	1	182	182	PAPEL	2	1	1	N/A	100-83-07-00623-15052	22089	2240-01484	BAJA	GENERAL	
469	SC	N/A	N/A	COMUNICACIONES	N/A	CONSECUTIVO DE CORRESPONDENCIA N° 4090 - 4227	N/A	17/11/2006	11/12/2006	1	181	181	PAPEL	3	1	1	N/A	100-83-07-00623-15049	22089	2240-01484	BAJA	GENERAL	
470	SC	N/A	N/A	COMUNICACIONES	N/A	CONSECUTIVO DE CORRESPONDENCIA N° 63301 - 63420	N/A	15/05/2006	31/05/2006	1	189	189	PAPEL	4	1	1	N/A	100-83-07-00623-15051	22089	2240-01484	BAJA	GENERAL	
471	SC	N/A	N/A	COMUNICACIONES	N/A	CONSECUTIVO DE CORRESPONDENCIA N° 3800 - 3899	N/A	20/09/2006	12/10/2006	1	181	181	PAPEL	5	1	1	N/A	100-83-07-00623-15046	22089	2240-01484	BAJA	GENERAL	
472	SC	N/A	N/A	COMUNICACIONES	N/A	CONSECUTIVO DE CORRESPONDENCIA N° 3900 - 4006	N/A	12/10/2006	27/10/2006	1	173	173	PAPEL	6	1	1	N/A	100-83-07-00623-15047	22089	2240-01484	BAJA	GENERAL	
473	830 III	N/A	N/A	COMPROBANTES	N/A	ESTADO DIARIO	N/A	31/08/1999	31/08/1999	1	335	335	PAPEL	1	1	1	N/A	100-83-04-01872-34903	22090	2240-01485	BAJA	GENERAL	
474	830 III	N/A	N/A	COMPROBANTES	N/A	ESTADO DIARIO	N/A	26/08/1999	26/08/1999	1	297	297	PAPEL	2	1	1	N/A	100-83-04-01872-34905	22090	2240-01485	BAJA	GENERAL	
475	830 III	N/A	N/A	COMPROBANTES	N/A	ESTADO DIARIO	N/A	1/09/1999	8/09/1999	1	447	447	PAPEL	3	1	1	N/A	100-83-04-01872-34904	22090	2240-01485	BAJA	GENERAL	
476	650 IV	N/A	N/A	COMPROBANTES	N/A	ESTADO DIARIO-CAJA BANCOS	N/A	2/05/2001	2/05/2001	1	298	298	PAPEL	1	1	1	N/A	100-83-04-02344-38850	22123	2240-01518	BAJA	GENERAL	
477	650 IV	N/A	N/A	COMPROBANTES	N/A	ESTADO DIARIO-CAJA BANCOS	N/A	10/05/2001	10/05/2001	1	178	178	PAPEL	2	1	1	N/A	100-83-04-02344-38849	22123	2240-01518	BAJA	GENERAL	
478	650 IV	N/A	N/A	COMPROBANTES	N/A	ESTADO DIARIO-CAJA BANCOS	N/A	8/05/2001	9/05/2001	1	264	264	PAPEL	3	1	1	N/A	100-83-04-02344-38848	22123	2240-01518	BAJA	GENERAL	
479	650 IV	N/A	N/A	COMPROBANTES	N/A	ESTADO DIARIO-CAJA BANCOS	N/A	7/05/2001	7/05/2001	1	230	230	PAPEL	4	1	1	N/A	100-83-04-02344-38847	22123	2240-01518	BAJA	GENERAL	
480	650 IV	N/A	N/A	COMPROBANTES	N/A	ESTADO DIARIO-CAJA BANCOS	N/A	3/05/2001	4/05/2001	1	315	315	PAPEL	5	1	1	N/A	100-83-04-02344-38846	22123	2240-01518	BAJA	GENERAL	
481	800 III	N/A	N/A	INFORMES	N/A	FINANCIERO 1985	N/A	1/01/1985	31/12/1985	1	32	32	PAPEL	1	1	1	N/A	100-83-04-01128-31965	22134	2240-01529	BAJA	GENERAL	
482	800 III	N/A	N/A	INFORMES	N/A	FINANCIERO 1995	N/A	1/01/1995	1/01/1995	1	84	84	PAPEL	2	1	1	N/A	100-83-04-01128-31964	22134	2240-01529	BAJA	GENERAL	
483	800 III	N/A	N/A	INFORMES	N/A	FINANCIERO 1998	N/A	31/12/1997	31/12/1998	1	48	48	PAPEL	3	1	1	N/A	100-83-04-01128-31958	22134	2240-01529	BAJA	GENERAL	
484	800 III	N/A	N/A	INFORMES	N/A	FINANCIERO 1998	N/A	18/08/1998	18/08/1998	1	22	22	PAPEL	4	1	1	N/A	100-83-04-01128-31963	22134	2240-01529	BAJA	GENERAL	
485	800 III	N/A	N/A	INFORMES	N/A	FINANCIERO 1999	N/A	1/01/1999	31/12/1999	1	43	43	PAPEL	5	1	1	N/A	100-83-04-01128-31966	22134	2240-01529	BAJA	GENERAL	
486	800 III	N/A	N/A	INFORMES	N/A	FINANCIERO 2000	N/A	1/01/2000	31/12/2000	1	59	59	PAPEL	6	1	1	N/A	100-83-04-01128-31962	22134	2240-01529	BAJA	GENERAL	
487	800 III	N/A	N/A	INFORMES	N/A	FINANCIERO TELECARIBE	N/A	1/08/2000	31/10/2000	1	204	204	PAPEL	7	1	2	N/A	100-83-04-01128-31961	22134	2240-01529	BAJA	GENERAL	
488	800 III	N/A	N/A	INFORMES	N/A	FINANCIERO TELECARIBE	N/A	21/06/2000	24/11/2000	205	429	225	PAPEL	8	2	2	N/A	100-83-04-01128-31960	22134	2240-01529	BAJA	GENERAL	
489	800 III	N/A	N/A	ANTEPROYECTO	N/A	ACTIVIDADES Y AREAS	N/A	1/01/1999	31/12/1999	1	41	41	PAPEL	9	1	1	N/A	100-83-04-01128-31959	22134	2240-01529	BAJA	GENERAL	
490	600 IV	N/A	N/A	COMUNICACIONES	N/A	CORRESPONDENCIA FINANCIERO	N/A	1/09/2003	27/11/2003	1	90	90	PAPEL	1	1	1	N/A	100-83-04-02216-38034	22196	2240-01591	BAJA	GENERAL	
491	600 IV	N/A	N/A	COMUNICACIONES	N/A	CORRESPONDENCIA	N/A	30/05/2002	27/12/2002	1	143	143	PAPEL	2	1	1	N/A	100-83-04-02216-38032	22196	2240-01591	BAJA	GENERAL	
492	600 IV	N/A	N/A	COMUNICACIONES	N/A	CORRESPONDENCIA ENVIADA	N/A	19/02/2004	31/05/2004	1	27	27	PAPEL	3	1	1	N/A	100-83-04-02216-38023	22196	2240-01591	BAJA	GENERAL	
493	600 IV	N/A	N/A	COMUNICACIONES	N/A	CORRESPONDENCIA ENVIADA AÑO 04	N/A	9/02/2004	22/10/2004	1	28	28	PAPEL	4	1	1	N/A	100-83-04-02216-38028	22196	2240-01591	BAJA	GENERAL	
494	600 IV	N/A	N/A	COMUNICACIONES	N/A	CORRESPONDENCIA ENVIADA	N/A	11/10/2004	26/10/2004	1	18	18	PAPEL	5	1	1	N/A	100-83-04-02216-38029	22196	2240-01591	BAJA	GENERAL	
495	600 IV	N/A	N/A	COMUNICACIONES	N/A	CORRESPONDENCIA CUENTAS POR PAGAR	N/A	13/11/2002	22/09/2003	1	68	68	PAPEL	6	1	1	N/A	100-83-04-02216-38040	22196	2240-01591	BAJA	GENERAL	
496	600 IV	N/A	N/A	COMUNICACIONES	N/A	CORRESPONDENCIA COLFONDOS	N/A	17/12/2003	17/12/2003	1	4	4	PAPEL	7	1	1	N/A	100-83-04-02216-38036	22196	2240-01591	BAJA	GENERAL	
497	600 IV	N/A	N/A	COMUNICACIONES	N/A	CORRESPONDENCIA CONTABILIDAD	N/A	3/01/2003	22/01/2003	1	2	2	PAPEL	8	1	1	N/A	100-83-04-02216-38024	22196	2240-01591	BAJA	GENERAL	

Entidad:				Objeto del Inventario									Registro de Entrada										
MINISTERIO DE TECNOLOGÍAS DE LA INFORMACIÓN Y LAS COMUNICACIONES				ELIMINACIÓN DOCUMENTAL									Día Mes Año No. Transferencia										
Fondo: INSTITUTO NACIONAL DE RADIO Y TELEVISIÓN - INRAVISIÓN													15 MAYO 2023										
Subfondo:																							
Item	Periodo Documental	Unidad Administrativa	Oficina Productora	Descripción				Fechas Extremas		Folios			Soporte	Unidad de Conservación					Caja Archivo		Frecuencia de Consulta	Seguridad	Notas
				Serie / Subserie	Código	Contenido / Título	Código Expediente	Inicial	Final	Inicial	Final	Total		Carpeta	Tomo Inicial	Tomo Final	Otro	Código de Barras	N°. Gestión	N°. Central			
498	600 IV	N/A	N/A	COMUNICACIONES	N/A	CORRESPONDENCIA EXTERNA RECIBIDA	N/A	19/01/2001	30/11/2001	1	59	59	PAPEL	9	1	1	N/A	100-83-04-02216-38025	22196	2240-01591	BAJA	GENERAL	
499	600 IV	N/A	N/A	COMUNICACIONES	N/A	CORRESPONDENCIA EXTERNA ASOCIACION COLOMBIANA	N/A	3/08/2000	15/04/2003	1	11	11	PAPEL	10	1	1	N/A	100-83-04-02216-38026	22196	2240-01591	BAJA	GENERAL	
500	600 IV	N/A	N/A	COMUNICACIONES	N/A	CORRESPONDENCIA EXTERNA ACOPEVISION	N/A	14/12/2001	19/12/2001	1	3	3	PAPEL	11	1	1	N/A	100-83-04-02216-38027	22196	2240-01591	BAJA	GENERAL	
501	600 IV	N/A	N/A	COMUNICACIONES	N/A	CORRESPONDENCIA ENVIADA	N/A	10/12/2002	28/03/2003	1	41	41	PAPEL	12	1	1	N/A	100-83-04-02216-38030	22196	2240-01591	BAJA	GENERAL	
502	600 IV	N/A	N/A	COMUNICACIONES	N/A	CORRESPONDENCIA CUENTAS POR PAGAR	N/A	28/12/2003	25/09/2003	1	5	5	PAPEL	13	1	1	N/A	100-83-04-02216-38041	22196	2240-01591	BAJA	GENERAL	
503	600 IV	N/A	N/A	COMUNICACIONES	N/A	CORRESPONDENCIA CONTROLINTERNO	N/A	14/11/2003	18/11/2003	1	2	2	PAPEL	14	1	1	N/A	100-83-04-02216-38033	22196	2240-01591	BAJA	GENERAL	
504	600 IV	N/A	N/A	COMUNICACIONES	N/A	CORRESPONDENCIA CONTABILIDAD	N/A	24/04/2001	20/10/2003	1	33	33	PAPEL	15	1	1	N/A	100-83-04-02216-38035	22196	2240-01591	BAJA	GENERAL	
505	600 IV	N/A	N/A	COMUNICACIONES	N/A	CORRESPONDENCIA BANCOLOMBIA	N/A	18/06/2002	26/11/2002	1	33	33	PAPEL	16	1	1	N/A	100-83-04-02216-38037	22196	2240-01591	BAJA	GENERAL	
506	600 IV	N/A	N/A	COMUNICACIONES	N/A	CORRESPONDENCIA BANCO GANADERO	N/A	2/07/2002	30/12/2002	1	31	31	PAPEL	17	1	1	N/A	100-83-04-02216-38038	22196	2240-01591	BAJA	GENERAL	
507	600 IV	N/A	N/A	COMUNICACIONES	N/A	CORRESPONDENCIA VICEPRESIDENCIA FINANCIERA	N/A	21/01/2002	22/11/2002	1	58	58	PAPEL	18	1	1	N/A	100-83-04-02216-38039	22196	2240-01591	BAJA	GENERAL	
508	600 IV	N/A	N/A	COMUNICACIONES	N/A	CORRESPONDENCIA EXTERNA RECIBIDA 02	N/A	8/04/2002	31/12/2003	1	75	75	PAPEL	19	1	1	N/A	100-83-04-02216-38031	22196	2240-01591	BAJA	GENERAL	
509	830 III	N/A	N/A	CAJA MENOR	N/A	ESTADO DIARIO REEMBOLSO	N/A	13/11/1997	3/12/1997	1	323	323	PAPEL	1	1	1	N/A	100-83-04-01818-34156	22203	2240-01598	BAJA	GENERAL	
510	830 III	N/A	N/A	CAJA MENOR	N/A	LEGALIZACION PARCIAL	N/A	17/12/1997	22/12/1997	1	536	536	PAPEL	2	1	1	N/A	100-83-04-01818-34157	22203	2240-01598	BAJA	GENERAL	
511	830 III	N/A	N/A	COMPROBANTES	N/A	ESTADO DIARIO	N/A	21/04/1999	21/04/1999	1	525	525	PAPEL	3	1	1	N/A	100-83-04-01852-34844	22213	2240-01608	BAJA	GENERAL	
512	830 III	N/A	N/A	COMPROBANTES	N/A	ESTADO DIARIO	N/A	20/04/1999	26/04/1999	1	315	315	PAPEL	4	1	1	N/A	100-83-04-01852-34843	22213	2240-01608	BAJA	GENERAL	
513	830 III	N/A	N/A	COMPROBANTES	N/A	ESTADO DIARIO	N/A	15/04/1999	19/05/1999	1	495	495	PAPEL	5	1	1	N/A	100-83-04-01852-34842	22213	2240-01608	BAJA	GENERAL	
514	SC	N/A	N/A	COMUNICACIONES	N/A	CORRESPONDENCIA OFICIOS 0001 - 0200	N/A	6/01/2005	14/02/2005	1	200	200	PAPEL	1	1	1	N/A	100-83-07-00001-10311	22218	2240-01613	BAJA	GENERAL	
515	SC	N/A	N/A	COMUNICACIONES	N/A	CORRESPONDENCIA OFICIOS 201 - 400	N/A	6/01/2005	25/01/2005	1	203	203	PAPEL	2	1	1	N/A	100-83-07-00001-11420	22218	2240-01613	BAJA	GENERAL	
516	SC	N/A	N/A	COMUNICACIONES	N/A	CORRESPONDENCIA OFICIOS 551 - 650	N/A	28/01/2005	9/02/2005	1	210	210	PAPEL	3	1	1	N/A	100-83-07-00001-39495	22218	2240-01613	BAJA	GENERAL	
517	SC	N/A	N/A	COMUNICACIONES	N/A	CORRESPONDENCIA OFICIOS 401 - 550	N/A	25/01/2005	28/01/2005	1	150	150	PAPEL	4	1	1	N/A	100-83-07-00001-12455	22218	2240-01613	BAJA	GENERAL	
518	SC	N/A	N/A	COMUNICACIONES	N/A	CORRESPONDENCIA OFICIOS 651 - 750	N/A	9/02/2005	14/02/2005	1	132	132	PAPEL	5	1	1	N/A	100-83-07-00001-14543	22218	2240-01613	BAJA	GENERAL	
519	150 IV	N/A	N/A	INFORMES	N/A	CONTROL INTERNO	N/A	14/01/2003	27/06/2003	1	127	127	PAPEL	1	1	2	N/A	100-83-04-02026-35903	22222	2240-01617	BAJA	GENERAL	
520	150 IV	N/A	N/A	INFORMES	N/A	CONTROL INTERNO	N/A	1/07/2003	11/12/2003	128	258	131	PAPEL	2	2	2	N/A	100-83-04-02026-35900	22222	2240-01617	BAJA	GENERAL	
521	150 IV	N/A	N/A	PLANES	N/A	PLAN MEJORAMIENTO INRAVISION	N/A	25/06/2003	25/06/2003	1	71	71	PAPEL	3	1	1	N/A	100-83-04-02026-35906	22222	2240-01617	BAJA	GENERAL	
522	150 IV	N/A	N/A	PLANES	N/A	PLAN DE ACCION	N/A	1/12/2001	1/12/2001	1	87	87	PAPEL	4	1	1	N/A	100-83-04-02026-35904	22222	2240-01617	BAJA	GENERAL	
523	150 IV	N/A	N/A	PLANES	N/A	PLAN ESTRATEGICO	N/A	10/01/2003	31/12/2004	1	227	227	PAPEL	5	1	1	N/A	100-83-04-02026-35905	22222	2240-01617	BAJA	GENERAL	
524	150 IV	N/A	N/A	PLANES	N/A	PLAN DE MEJORAMIENTO	N/A	2/07/2002	22/10/2002	1	65	65	PAPEL	6	1	1	N/A	100-83-04-02026-35901	22222	2240-01617	BAJA	GENERAL	
525	150 IV	N/A	N/A	PLANES	N/A	PLAN DE MEJORAMIENTO	N/A	5/08/2003	15/10/2003	1	56	56	PAPEL	7	1	1	N/A	100-83-04-02026-35902	22222	2240-01617	BAJA	GENERAL	
526	150 IV	N/A	N/A	PLANES	N/A	PLAN DE MEJORAMIENTO	N/A	15/04/2002	15/04/2002	1	80	80	PAPEL	8	1	1	N/A	100-83-04-02026-35898	22222	2240-01617	BAJA	GENERAL	
527	150 IV	N/A	N/A	PLANES	N/A	PLAN DE MEJORAMIENTO	N/A	1/02/2002	1/02/2002	1	116	116	PAPEL	9	1	1	N/A	100-83-04-02026-35899	22222	2240-01617	BAJA	GENERAL	
528	830 III	N/A	N/A	COMPROBANTES	N/A	ESTADO DIARIO	N/A	20/05/1999	24/05/1999	1	340	340	PAPEL	1	1	1	N/A	100-83-04-01856-34854	22271	2240-01666	BAJA	GENERAL	



Entidad:		MINISTERIO DE TECNOLOGÍAS DE LA INFORMACIÓN Y LAS COMUNICACIONES						Objeto del Inventario										Registro de Entrada					
Fondo:		INSTITUTO NACIONAL DE RADIO Y TELEVISIÓN - INRAVISIÓN						ELIMINACIÓN DOCUMENTAL										Día	Mes	Año	No. Transferencia		
Subfondo:																		15	MAYO	2023			
Item	Periodo Documental	Unidad Administrativa	Oficina Productora	Descripción				Fechas Extremas		Folios			Soporte	Unidad de Conservación					Caja Archivo		Frecuencia de Consulta	Seguridad	Notas
				Serie / Subserie	Código	Contenido / Título	Código Expediente	Inicial	Final	Inicial	Final	Total		Carpeta	Tomo Inicial	Tomo Final	Otro	Código de Barras	N°. Gestión	N°. Central			
529	830 III	N/A	N/A	COMPROBANTES	N/A	ESTADO DIARIO	N/A	25/05/1999	31/05/1999	1	298	298	PAPEL	2	1	1	N/A	100-83-04-01856-34855	22271	2240-01666	BAJA	GENERAL	
530	830 III	N/A	N/A	COMPROBANTES	N/A	ESTADO DIARIO	N/A	26/05/1999	26/05/1999	1	284	284	PAPEL	3	1	1	N/A	100-83-04-01856-34856	22271	2240-01666	BAJA	GENERAL	
531	300 IV	N/A	N/A	COMUNICACIONES	N/A	ARCHIVO Y CORRESPONDENCIA 2002	N/A	25/11/2002	31/12/2002	1	78	78	PAPEL	1	1	1	N/A	100-83-04-0218237660	22279	2240-01674	BAJA	GENERAL	
532	300 IV	N/A	N/A	COMUNICACIONES	N/A	CORRESPONDENCIA	N/A	22/06/2001	19/07/2001	1	128	128	PAPEL	2	1	1	N/A	100-83-04-0218237659	22279	2240-01674	BAJA	GENERAL	
533	300 IV	N/A	N/A	COMUNICACIONES	N/A	ARCHIVO Y CORRESPONDENCIA 1/3	N/A	30/04/2001	12/03/2002	1	115	115	PAPEL	3	1	1	N/A	100-83-04-0218237657	22279	2240-01674	BAJA	GENERAL	
534	300 IV	N/A	N/A	COMUNICACIONES	N/A	ARCHIVO Y CORRESPONDENCIA 2/3	N/A	14/03/2002	31/07/2002	1	178	178	PAPEL	4	1	1	N/A	100-83-04-0218237658	22279	2240-01674	BAJA	GENERAL	
535	300 IV	N/A	N/A	COMUNICACIONES	N/A	ARCHIVO Y CORRESPONDENCIA 3/3	N/A	2/08/2002	29/09/2002	1	116	116	PAPEL	5	1	1	N/A	100-83-04-0218237655	22279	2240-01674	BAJA	GENERAL	
536	830 III	N/A	N/A	COMPROBANTES	N/A	ESTADO DIARIO	N/A	26/12/1999	26/12/1996	1	284	284	PAPEL	1	1	1	N/A	100-83-04-01736-34485	22280	2240-01675	BAJA	GENERAL	
537	830 III	N/A	N/A	COMPROBANTES	N/A	ESTADO DIARIO	N/A	26/12/1999	26/12/1999	1	408	408	PAPEL	2	1	1	N/A	100-83-04-01736-34484	22280	2240-01675	BAJA	GENERAL	
538	830 III	N/A	N/A	COMPROBANTES	N/A	ESTADO DIARIO	N/A	26/12/1999	26/12/1999	1	276	276	PAPEL	3	1	1	N/A	100-83-04-01736-34483	22280	2240-01675	BAJA	GENERAL	
539	640 IV	N/A	N/A	COMUNICACIONES	N/A	CORRESPONDENCIA LEY 14/91	N/A	20/03/2003	8/10/2004	1	176	176	PAPEL	1	1	1	N/A	100-83-07-00519-14243	22331	2240-01726	BAJA	GENERAL	
540	640 IV	N/A	N/A	COMUNICACIONES	N/A	CORRESPONDENCIA INTERNA ENVIADA	N/A	15/10/2004	15/10/2004	1	2	2	PAPEL	2	1	1	N/A	100-83-07-00519-14242	22331	2240-01726	BAJA	GENERAL	
541	640 IV	N/A	N/A	COMUNICACIONES	N/A	CORRESPONDENCIA RECIBIDA ENTIDADES DEL ESTADO	N/A	15/02/2001	25/02/2003	1	224	224	PAPEL	3	1	1	N/A	100-83-07-00519-14244	22331	2240-01726	BAJA	GENERAL	
542	640 IV	N/A	N/A	COMUNICACIONES	N/A	CORRESPONDENCIA RECIBIDA ENTIDADES DEL ESTADO	N/A	25/03/2003	15/08/2003	1	190	190	PAPEL	4	1	1	N/A	100-83-07-00519-14245	22331	2240-01726	BAJA	GENERAL	
543	640 IV	N/A	N/A	COMUNICACIONES	N/A	CORRESPONDENCIA RECIBIDA ENTIDADES DEL ESTADO LEY 14	N/A	2/04/2002	10/11/2003	1	271	271	PAPEL	5	1	1	N/A	100-83-07-00519-14247	22331	2240-01726	BAJA	GENERAL	
544	640 IV	N/A	N/A	COMUNICACIONES	N/A	CORRESPONDENCIA ENVIADA ENTIDADES DEL ESTADO LEY 14	N/A	23/03/1999	6/12/2000	1	179	179	PAPEL	6	1	1	N/A	100-83-07-00519-14241	22331	2240-01726	BAJA	GENERAL	
545	830 III	N/A	N/A	COMPROBANTES	N/A	ESTADO DIARIO	N/A	12/12/1996	12/12/1996	1	424	424	PAPEL	1	1	1	N/A	100-83-04-01734-34479	22340	2240-01735	BAJA	GENERAL	
546	830 III	N/A	N/A	COMPROBANTES	N/A	ESTADO DIARIO	N/A	11/12/1996	11/12/1996	1	467	467	PAPEL	2	1	1	N/A	100-83-04-01734-34478	22340	2240-01735	BAJA	GENERAL	
547	830 III	N/A	N/A	COMPROBANTES	N/A	ESTADO DIARIO	N/A	10/12/1996	10/12/1996	1	479	479	PAPEL	3	1	1	N/A	100-83-04-01734-34477	22340	2240-01735	BAJA	GENERAL	
548	300 IV	N/A	N/A	COMUNICACIONES	N/A	CORRESPONDENCIA RECURSOS HUMANOS	N/A	9/01/2002	13/12/2002	1	226	226	PAPEL	1	1	1	N/A	100-83-04-02171-37482	22384	2240-01779	BAJA	GENERAL	
549	300 IV	N/A	N/A	COMUNICACIONES	N/A	CORRESPONDENCIA PROGRAMADORES	N/A	3/01/2002	17/12/2002	1	98	98	PAPEL	2	1	1	N/A	100-83-04-02171-37484	22384	2240-01779	BAJA	GENERAL	
550	300 IV	N/A	N/A	COMUNICACIONES	N/A	CORRESPONDENCIA PRESIDENCIA DE LA REPUBLICA	N/A	15/01/2004	11/06/2004	1	12	12	PAPEL	3	1	1	N/A	100-83-04-02171-37485	22384	2240-01779	BAJA	GENERAL	
551	300 IV	N/A	N/A	COMUNICACIONES	N/A	CORRESPONDENCIA PRESIDENCIA	N/A	19/01/2004	12/10/2004	1	61	61	PAPEL	4	1	1	N/A	100-83-04-02171-37486	22384	2240-01779	BAJA	GENERAL	
552	300 IV	N/A	N/A	COMUNICACIONES	N/A	CORRESPONDENCIA PRESIDENCIA	N/A	10/01/2002	24/07/2002	1	105	105	PAPEL	5	1	1	N/A	100-83-04-02171-37481	22384	2240-01779	BAJA	GENERAL	
553	300 IV	N/A	N/A	COMUNICACIONES	N/A	CORRESPONDENCIA RECIBIDA INVESTIGACION	N/A	2/01/2003	25/10/2004	1	116	116	PAPEL	6	1	1	N/A	100-83-04-02171-37483	22384	2240-01779	BAJA	GENERAL	
554	130 IV	N/A	N/A	COMUNICACIONES	N/A	VICE COMERCIAL 2002 CORRESPONDENCIA	N/A	5/01/2002	27/11/2002	1	27	27	PAPEL	7	1	1	N/A	100-83-04-02154-37296	22384	2240-01779	BAJA	GENERAL	
555	130 IV	N/A	N/A	COMUNICACIONES	N/A	TRO - CORRESPONDENCIA ENVIADA Y RECIBIDA	N/A	2/12/2002	9/09/2003	1	119	119	PAPEL	8	1	1	N/A	100-83-04-02154-37300	22384	2240-01779	BAJA	GENERAL	
556	830 III	N/A	N/A	COMPROBANTES	N/A	ESTADO DIARIO	N/A	22/09/1997	22/09/1997	1	286	286	PAPEL	1	1	1	N/A	100-83-04-01776-34603	22445	2240-01840	BAJA	GENERAL	
557	830 III	N/A	N/A	COMPROBANTES	N/A	ESTADO DIARIO	N/A	23/09/1997	24/09/1997	1	343	343	PAPEL	2	1	1	N/A	100-83-04-01776-34604	22445	2240-01840	BAJA	GENERAL	
558	830 III	N/A	N/A	COMPROBANTES	N/A	ESTADO DIARIO	N/A	25/09/1997	30/09/1997	1	419	419	PAPEL	3	1	1	N/A	100-83-04-01776-34605	22445	2240-01840	BAJA	GENERAL	
559	830 III	N/A	N/A	COMPROBANTES	N/A	ESTADO DIARIO	N/A	19/12/1997	19/12/1997	1	206	206	PAPEL	1	1	1	N/A	100-83-04-01787-34638	22446	2240-01841	BAJA	GENERAL	

Entidad:				MINISTERIO DE TECNOLOGÍAS DE LA INFORMACIÓN Y LAS COMUNICACIONES				Objeto del Inventario										Registro de Entrada					
Fondo:				INSTITUTO NACIONAL DE RADIO Y TELEVISIÓN - INRAVISIÓN				ELIMINACIÓN DOCUMENTAL										Día	Mes	Año	No. Transferencia		
Subfondo:																		15	MAYO	2023			
Item	Periodo Documental	Unidad Administrativa	Oficina Productora	Descripción				Fechas Extremas		Folios			Soporte	Unidad de Conservación					Caja Archivo		Frecuencia de Consulta	Seguridad	Notas
				Serie / Subserie	Código	Contenido / Titulo	Código Expediente	Inicial	Final	Inicial	Final	Total		Carpeta	Tomo Inicial	Tomo Final	Otro	Código de Barras	N°. Gestión	N°. Central			
560	830 III	N/A	N/A	COMPROBANTES	N/A	ESTADO DIARIO	N/A	11/12/1997	12/12/1997	1	285	285	PAPEL	2	1	1	N/A	100-83-04-01787-34637	22446	2240-01841	BAJA	GENERAL	
561	830 III	N/A	N/A	COMPROBANTES	N/A	ESTADO DIARIO	N/A	10/12/1997	10/12/1997	1	486	486	PAPEL	3	1	1	N/A	100-83-04-01787-34636	22446	2240-01841	BAJA	GENERAL	
562	830 III	N/A	N/A	CAJA MENOR	N/A	GASTOS GENERALES	N/A	10/03/1997	10/03/1997	1	141	141	PAPEL	1	1	1	N/A	100-83-04-01667-34273	22449	2240-01844	BAJA	GENERAL	
563	830 III	N/A	N/A	CAJA MENOR	N/A	LEGALIZACION DEFINITIVA	N/A	25/11/1998	25/11/1998	1	208	208	PAPEL	2	1	1	N/A	100-83-04-01667-34272	22449	2240-01844	BAJA	GENERAL	
564	830 III	N/A	N/A	CAJA MENOR	N/A	ESTADO DIARIO REEMBOLSO	N/A	18/12/1997	18/12/1997	1	209	209	PAPEL	3	1	1	N/A	100-83-04-01667-34271	22449	2240-01844	BAJA	GENERAL	
565	830 III	N/A	N/A	CAJA MENOR	N/A	LEGALIZACION BLANCA ROBAYO	N/A	25/08/1997	25/08/1997	1	222	222	PAPEL	4	1	1	N/A	100-83-04-01667-34270	22449	2240-01844	BAJA	GENERAL	
566	830 IV	N/A	N/A	COMPROBANTES	N/A	ESTADO DIARIO	N/A	28/12/2000	28/12/2000	1	363	363	PAPEL	1	1	1	N/A	100-83-04-01935-35104	22451	2240-01846	BAJA	GENERAL	
567	830 IV	N/A	N/A	COMPROBANTES	N/A	ESTADO DIARIO	N/A	29/12/2000	29/12/2000	1	224	224	PAPEL	2	1	1	N/A	100-83-04-01935-35106	22451	2240-01846	BAJA	GENERAL	
568	830 IV	N/A	N/A	COMPROBANTES	N/A	ESTADO DIARIO	N/A	29/12/2000	29/12/2000	1	353	353	PAPEL	3	1	1	N/A	100-83-04-01935-35105	22451	2240-01846	BAJA	GENERAL	
569	830 III	N/A	N/A	COMPROBANTES	N/A	ESTADO DIARIO	N/A	4/05/1999	4/05/1999	1	344	344	PAPEL	1	1	1	N/A	100-83-04-01853-34845	22464	2240-01859	BAJA	GENERAL	
570	830 III	N/A	N/A	COMPROBANTES	N/A	ESTADO DIARIO	N/A	27/04/1999	30/04/1999	1	294	294	PAPEL	2	1	1	N/A	100-83-04-01853-34846	22464	2240-01859	BAJA	GENERAL	
571	830 III	N/A	N/A	COMPROBANTES	N/A	ESTADO DIARIO	N/A	3/05/1999	11/05/1999	1	395	395	PAPEL	3	1	1	N/A	100-83-04-01853-34847	22464	2240-01859	BAJA	GENERAL	
572	830 III	N/A	N/A	COMPROBANTES	N/A	ESTADO DIARIO	N/A	8/03/2000	10/03/2000	1	302	302	PAPEL	1	1	1	N/A	100-83-04-01900-34991	22467	2240-01862	BAJA	GENERAL	
573	830 III	N/A	N/A	COMPROBANTES	N/A	ESTADO DIARIO	N/A	15/03/2000	16/03/2000	1	385	385	PAPEL	2	1	1	N/A	100-83-04-01900-34990	22467	2240-01862	BAJA	GENERAL	
574	830 III	N/A	N/A	COMPROBANTES	N/A	ESTADO DIARIO	N/A	13/03/2000	14/03/2000	1	281	281	PAPEL	3	1	1	N/A	100-83-04-01900-34989	22467	2240-01862	BAJA	GENERAL	
575	830 III	N/A	N/A	COMPROBANTES	N/A	ESTADO DIARIO	N/A	28/05/1996	28/05/1996	1	307	307	PAPEL	1	1	1	N/A	100-83-04-01708-34398	22468	2240-01863	BAJA	GENERAL	
576	830 III	N/A	N/A	COMPROBANTES	N/A	ESTADO DIARIO	N/A	24/05/1996	24/05/1996	1	170	170	PAPEL	2	1	1	N/A	100-83-04-01708-34399	22468	2240-01863	BAJA	GENERAL	
577	830 III	N/A	N/A	COMPROBANTES	N/A	ESTADO DIARIO	N/A	27/05/1996	27/05/1996	1	273	273	PAPEL	3	1	1	N/A	100-83-04-01708-34400	22468	2240-01863	BAJA	GENERAL	
578	210	N/A	N/A	LEGALIZACIONES	N/A	CAJA MENOR SECRETARIA GENERAL	N/A	2/02/2004	24/01/2005	1	116	116	PAPEL	1	1	1	N/A	100-83-07-00582-14740	22504	2240-01899	BAJA	GENERAL	
579	210	N/A	N/A	LEGALIZACIONES	N/A	LEGALIZACIONES DEFINITIVA CAJA MENOR	N/A	26/10/2006	26/10/2006	1	123	123	PAPEL	2	1	1	N/A	100-83-07-00582-14747	22504	2240-01899	BAJA	GENERAL	
580	210	N/A	N/A	LEGALIZACIONES	N/A	CAJA MENOR INRAVISION	N/A	17/04/2006	30/10/2006	1	106	106	PAPEL	3	1	1	N/A	100-83-07-00582-14745	22504	2240-01899	BAJA	GENERAL	
581	210	N/A	N/A	LEGALIZACIONES	N/A	DESEMBOLSOS CAJA MENOR	N/A	10/09/2006	10/09/2006	1	153	153	PAPEL	4	1	1	N/A	100-83-07-00582-14746	22504	2240-01899	BAJA	GENERAL	
582	210	N/A	N/A	LEGALIZACIONES	N/A	CAJA MENOR INRAVISION	N/A	30/12/2005	10/04/2005	1	136	136	PAPEL	5	1	1	N/A	100-83-07-00582-14744	22504	2240-01899	BAJA	GENERAL	
583	210	N/A	N/A	LEGALIZACIONES	N/A	CAJA MENOR VICEPRESIDENCIA	N/A	31/03/2005	11/10/2005	1	13	13	PAPEL	6	1	1	N/A	100-83-07-00582-14743	22504	2240-01899	BAJA	GENERAL	
584	210	N/A	N/A	LEGALIZACIONES	N/A	CAJA MENOR VICEPRESIDENCIA	N/A	2/02/2004	24/02/2005	1	33	33	PAPEL	7	1	1	N/A	100-83-07-00582-14742	22504	2240-01899	BAJA	GENERAL	
585	210	N/A	N/A	LEGALIZACIONES	N/A	CAJA MENOR TECNICA	N/A	2/02/2005	24/02/2005	1	35	35	PAPEL	8	1	1	N/A	100-83-07-00582-14741	22504	2240-01899	BAJA	GENERAL	
586	020 IV	N/A	N/A	COMUNICACIONES	N/A	CORRESPONDENCIA INTERNA RECIBIDA	N/A	3/03/2003	15/08/2003	1	134	134	PAPEL	1	1	1	N/A	100-83-04-02033-35983	22539	2240-01934	BAJA	GENERAL	
587	020 IV	N/A	N/A	COMUNICACIONES	N/A	CORRESPONDENCIA INTERNA RECIBIDA	N/A	20/08/2003	10/11/2003	1	127	127	PAPEL	2	1	1	N/A	100-83-04-02033-35982	22539	2240-01934	BAJA	GENERAL	
588	020 IV	N/A	N/A	COMUNICACIONES	N/A	CORRESPONDENCIA REIBIDA JUNTA DIRECTIVA	N/A	12/09/2001	28/12/2001	1	19	19	PAPEL	3	1	1	N/A	100-83-04-02033-35980	22539	2240-01934	BAJA	GENERAL	
589	020 IV	N/A	N/A	COMUNICACIONES	N/A	CORRESPONDENCIA	N/A	6/01/2004	20/02/2004	1	99	99	PAPEL	4	1	1	N/A	100-83-04-02033-35984	22539	2240-01934	BAJA	GENERAL	
590	020 IV	N/A	N/A	COMUNICACIONES	N/A	CORRESOL-1/2	N/A	3/01/2003	27/03/2003	1	121	121	PAPEL	5	1	1	N/A	100-83-04-02033-35981	22539	2240-01934	BAJA	GENERAL	

Entidad:				MINISTERIO DE TECNOLOGÍAS DE LA INFORMACIÓN Y LAS COMUNICACIONES				Objeto del Inventario										Registro de Entrada					
Fondo:				INSTITUTO NACIONAL DE RADIO Y TELEVISIÓN - INRAVISIÓN				ELIMINACIÓN DOCUMENTAL										Día	Mes	Año	No. Transferencia		
Subfondo:																		15	MAYO	2023			
Item	Periodo Documental	Unidad Administrativa	Oficina Productora	Descripción				Fechas Extremas		Folios			Soporte	Unidad de Conservación					Caja Archivo		Frecuencia de Consulta	Seguridad	Notas
				Serie / Subserie	Código	Contenido / Titulo	Código Expediente	Inicial	Final	Inicial	Final	Total		Carpeta	Tomo Inicial	Tomo Final	Otro	Código de Barras	N°. Gestión	N°. Central			
591	020 IV	N/A	N/A	COMUNICACIONES	N/A	CORRESPOL-2/2	N/A	31/03/2003	15/10/2003	1	161	161	PAPEL	6	1	1	N/A	100-83-04-02033-35975	22539	2240-01934	BAJA	GENERAL	
592	020 IV	N/A	N/A	COMUNICACIONES	N/A	CORRESPONDENCIA RECIBIDA	N/A	8/11/2002	13/12/2002	1	42	42	PAPEL	7	1	1	N/A	100-83-04-02033-35977	22539	2240-01934	BAJA	GENERAL	
593	020 IV	N/A	N/A	COMUNICACIONES	N/A	CORRESPONDENCIA 1/2	N/A	4/02/2004	31/05/2004	1	187	187	PAPEL	8	1	1	N/A	100-83-04-02033-35976	22539	2240-01934	BAJA	GENERAL	
594	020 IV	N/A	N/A	COMUNICACIONES	N/A	CORRESPONDENCIA 2/2	N/A	2/06/2004	27/09/2004	1	222	222	PAPEL	9	1	1	N/A	100-83-04-02033-35974	22539	2240-01934	BAJA	GENERAL	
595	020 IV	N/A	N/A	COMUNICACIONES	N/A	CORRESPONDENCIA COMISION NACIONAL DE TELEVISION	N/A	11/12/2000	4/02/2002	1	1	1	PAPEL	10	1	1	N/A	100-83-04-02033-35978	22539	2240-01934	BAJA	GENERAL	
596	020 IV	N/A	N/A	COMUNICACIONES	N/A	CORRESPONDENCIA INTERNA RECIBIDA	N/A	28/02/2003	10/09/2003	1	206	206	PAPEL	11	1	1	N/A	100-83-04-02033-35973	22539	2240-01934	BAJA	GENERAL	
597	020 IV	N/A	N/A	COMUNICACIONES	N/A	CORRESPONDENCIA - CONCURSO PUBLICO DE MERITOS N°1	N/A	12/07/2004	27/07/2004	1	123	123	PAPEL	12	1	1	N/A	100-83-04-02033-35979	22539	2240-01934	BAJA	GENERAL	
598	830 III	N/A	N/A	COMPROBANTES	N/A	ESTADO DIARIO	N/A	7/02/1997	10/02/1997	1	404	404	PAPEL	1	1	1	N/A	100-83-04-01742-34501	22547	2240-01942	BAJA	GENERAL	
599	830 III	N/A	N/A	COMPROBANTES	N/A	ESTADO DIARIO	N/A	11/02/1997	13/02/1997	1	373	373	PAPEL	2	1	1	N/A	100-83-04-01742-34502	22547	2240-01942	BAJA	GENERAL	
600	830 III	N/A	N/A	COMPROBANTES	N/A	ESTADO DIARIO	N/A	14/02/1997	18/02/1997	1	221	221	PAPEL	3	1	1	N/A	100-83-04-01742-34503	22547	2240-01942	BAJA	GENERAL	
601	830 III	N/A	N/A	COMPROBANTES	N/A	ESTADO DIARIO	N/A	10/09/1997	15/09/1997	1	368	368	PAPEL	1	1	1	N/A	100-83-04-01773-34594	22564	2240-01959	BAJA	GENERAL	
602	830 III	N/A	N/A	COMPROBANTES	N/A	ESTADO DIARIO	N/A	11/09/1997	11/09/1997	1	341	341	PAPEL	2	1	1	N/A	100-83-04-01773-34595	22564	2240-01959	BAJA	GENERAL	
603	830 III	N/A	N/A	COMPROBANTES	N/A	ESTADO DIARIO	N/A	8/09/1997	9/09/1997	1	345	345	PAPEL	3	1	1	N/A	100-83-04-01773-34596	22564	2240-01959	BAJA	GENERAL	
604	830 III	N/A	N/A	COMPROBANTES	N/A	ESTADO DIARIO	N/A	22/10/1999	22/10/1999	1	272	272	PAPEL	1	1	1	N/A	100-83-04-01881-34933	22649	2240-02044	BAJA	GENERAL	
605	830 III	N/A	N/A	COMPROBANTES	N/A	ESTADO DIARIO	N/A	25/10/1999	25/10/1999	1	405	405	PAPEL	2	1	1	N/A	100-83-04-01881-34932	22649	2240-02044	BAJA	GENERAL	
606	830 III	N/A	N/A	COMPROBANTES	N/A	ESTADO DIARIO	N/A	22/10/1999	22/10/1999	1	439	439	PAPEL	3	1	1	N/A	100-83-04-01881-34931	22649	2240-02044	BAJA	GENERAL	
607	120 IV	N/A	N/A	COMUNICACIONES	N/A	CONSECUTIVO CORRESPONDENCIA 2003 1/2	N/A	3/01/2003	21/02/2003	1	192	192	PAPEL	1	1	1	N/A	100-83-04-02008-35703	22661	2240-02056	BAJA	GENERAL	
608	120 IV	N/A	N/A	COMUNICACIONES	N/A	CONSECUTIVO CORRESPONDENCIA 2003 2/2	N/A	21/02/2003	2/05/2003	1	222	222	PAPEL	2	1	1	N/A	100-83-04-02008-35705	22661	2240-02056	BAJA	GENERAL	
609	110 IV	N/A	N/A	COMUNICACIONES	N/A	CORRESPONDENCIA RECIBIDA CONTROL INTERNO DE GESTION	N/A	22/06/2002	18/06/2004	1	78	78	PAPEL	3	1	1	N/A	100-83-07-00014-15659	22661	2240-02056	BAJA	GENERAL	
610	110 IV	N/A	N/A	COMUNICACIONES	N/A	CORRESPONDENCIA RECIBIDA	N/A	5/01/2004	17/08/2004	1	207	207	PAPEL	4	1	1	N/A	100-83-07-00014-15640	22661	2240-02056	BAJA	GENERAL	
611	110 IV	N/A	N/A	COMUNICACIONES	N/A	CORRESPONDENCIA RECIBIDA	N/A	9/02/2004	26/02/2004	1	92	92	PAPEL	5	1	1	N/A	100-83-07-00014-15649	22661	2240-02056	BAJA	GENERAL	
612	110 IV	N/A	N/A	COMUNICACIONES	N/A	CORRESPONDENCIA ENVIADA	N/A	5/01/2004	4/10/2004	1	128	128	PAPEL	6	1	1	N/A	100-83-07-00014-15620	22661	2240-02056	BAJA	GENERAL	
613	110 IV	N/A	N/A	COMUNICACIONES	N/A	CORRESPONDENCIA RECIBIDA PROCESOS JUDICIALES	N/A	9/02/2005	7/03/2006	1	15	15	PAPEL	7	1	1	N/A	100-83-07-00014-15670	22661	2240-02056	BAJA	GENERAL	
614	110 IV	N/A	N/A	COMUNICACIONES	N/A	CORRESPONDENCIA PLANEACION	N/A	21/09/2005	25/01/2006	1	31	31	PAPEL	8	1	1	N/A	100-83-07-00014-15630	22661	2240-02056	BAJA	GENERAL	
615	830 III	N/A	N/A	COMPROBANTES	N/A	ESTADO DIARIO	N/A	18/06/1996	18/06/1996	1	205	205	PAPEL	1	1	1	N/A	100-83-04-01711-34409	22671	2240-02066	BAJA	GENERAL	
616	830 III	N/A	N/A	COMPROBANTES	N/A	ESTADO DIARIO	N/A	14/06/1996	14/06/1996	1	298	298	PAPEL	2	1	1	N/A	100-83-04-01711-34408	22671	2240-02066	BAJA	GENERAL	
617	830 III	N/A	N/A	COMPROBANTES	N/A	ESTADO DIARIO	N/A	12/06/1996	12/06/1996	1	308	308	PAPEL	3	1	1	N/A	100-83-04-01711-34407	22671	2240-02066	BAJA	GENERAL	
618	721 III	N/A	N/A	ORDENES	N/A	ANTECEDENTES DE COMPRAS	N/A	31/12/1997	26/11/1998	1	637	637	PAPEL	1	1	1	N/A	100-83-04-01058-31492	22676	2240-02071	BAJA	GENERAL	
619	721 III	N/A	N/A	ORDENES	N/A	ANTECEDENTES DE COMPRAS	N/A	28/07/1999	30/12/1999	1	691	691	PAPEL	2	1	1	N/A	100-83-04-01058-31491	22676	2240-02071	BAJA	GENERAL	
620	830 III	N/A	N/A	COMPROBANTES	N/A	ESTADO DIARIO	N/A	6/09/1995	6/09/1995	1	271	271	PAPEL	1	1	1	N/A	100-83-04-01711-34322	22720	2240-02115	BAJA	GENERAL	
621	830 III	N/A	N/A	COMPROBANTES	N/A	ESTADO DIARIO	N/A	7/09/1995	7/09/1995	1	513	513	PAPEL	2	1	1	N/A	100-83-04-01711-34323	22720	2240-02115	BAJA	GENERAL	

Entidad:				MINISTERIO DE TECNOLOGÍAS DE LA INFORMACIÓN Y LAS COMUNICACIONES				Objeto del Inventario										Registro de Entrada					
Fondo:				INSTITUTO NACIONAL DE RADIO Y TELEVISIÓN - INRAVISIÓN				ELIMINACIÓN DOCUMENTAL										Día	Mes	Año	No. Transferencia		
Subfondo:																		15	MAYO	2023			
Item	Periodo Documental	Unidad Administrativa	Oficina Productora	Descripción				Fechas Extremas		Folios			Soporte	Unidad de Conservación					Caja Archivo		Frecuencia de Consulta	Seguridad	Notas
				Serie / Subserie	Código	Contenido / Titulo	Código Expediente	Inicial	Final	Inicial	Final	Total		Carpeta	Tomo Inicial	Tomo Final	Otro	Código de Barras	N°. Gestión	N°. Central			
622	830 III	N/A	N/A	COMPROBANTES	N/A	ESTADO DIARIO	N/A	11/09/1995	13/09/1995	1	323	323	PAPEL	3	1	1	N/A	100-83-04-01711-34324	22720	2240-02115	BAJA	GENERAL	
623	830 III	N/A	N/A	COMPROBANTES	N/A	ESTADO DIARIO	N/A	14/09/1995	14/09/1995	1	526	526	PAPEL	4	1	1	N/A	100-83-04-01711-34325	22720	2240-02115	BAJA	GENERAL	
624	830 III	N/A	N/A	COMPROBANTES	N/A	ESTADO DIARIO	N/A	11/08/1997	11/08/1997	1	376	376	PAPEL	1	1	1	N/A	100-83-04-01767-34578	22734	2240-02129	BAJA	GENERAL	
625	830 III	N/A	N/A	COMPROBANTES	N/A	ESTADO DIARIO	N/A	5/08/1997	8/08/1997	1	372	372	PAPEL	2	1	1	N/A	100-83-04-01767-34577	22734	2240-02129	BAJA	GENERAL	
626	830 III	N/A	N/A	COMPROBANTES	N/A	ESTADO DIARIO	N/A	1/08/1997	1/08/1997	1	245	245	PAPEL	3	1	1	N/A	100-83-04-01767-34576	22734	2240-02129	BAJA	GENERAL	
627	100 IV	N/A	N/A	COMUNICACIONES	N/A	CORRESPONDENCIA ENVIADA Y RECIBIDA	N/A	8/01/2004	5/10/2004	1	43	43	PAPEL	1	1	1	N/A	100-83-04-01968-35271	22740	2240-02135	BAJA	GENERAL	
628	100 IV	N/A	N/A	COMUNICACIONES	N/A	CORRESPONDENCIA ENVIADA Y RECIBIDA	N/A	9/01/2003	26/12/2003	1	55	55	PAPEL	2	1	1	N/A	100-83-04-01968-35270	22740	2240-02135	BAJA	GENERAL	
629	100 IV	N/A	N/A	COMUNICACIONES	N/A	CORRESPONDENCIA EXTERNA 2003	N/A	20/01/2003	1/10/2003	1	149	149	PAPEL	3	1	1	N/A	100-83-04-01968-35268	22740	2240-02135	BAJA	GENERAL	
630	100 IV	N/A	N/A	COMUNICACIONES	N/A	CORRESPONDENCIA EXTERNA 2003	N/A	27/01/2003	31/12/2003	1	28	28	PAPEL	4	1	1	N/A	100-83-04-01968-35273	22740	2240-02135	BAJA	GENERAL	
631	100 IV	N/A	N/A	COMUNICACIONES	N/A	CORRESPONDENCIA EXTERNA ENVIADA 2003	N/A	9/01/2003	12/12/2003	1	92	92	PAPEL	5	1	1	N/A	100-83-04-01968-35266	22740	2240-02135	BAJA	GENERAL	
632	100 IV	N/A	N/A	COMUNICACIONES	N/A	CORRESPONDENCIA	N/A	22/07/2004	27/10/2004	1	86	86	PAPEL	6	1	1	N/A	100-83-04-01968-35264	22740	2240-02135	BAJA	GENERAL	
633	100 IV	N/A	N/A	COMUNICACIONES	N/A	CORRESPONDENCIA DIARIA RECIBIDA 2001	N/A	2/01/2001	31/12/2001	1	128	128	PAPEL	7	1	1	N/A	100-83-04-01968-35267	22740	2240-02135	BAJA	GENERAL	
634	100 IV	N/A	N/A	COMUNICACIONES	N/A	CORRESPONDENCIA ENTIDADES	N/A	6/09/2002	27/12/2002	1	135	135	PAPEL	8	1	1	N/A	100-83-04-01968-35269	22740	2240-02135	BAJA	GENERAL	
635	1112 IV	N/A	N/A	COMUNICACIONES	N/A	CABLE OPERADORES - CORRESPONDENCIA ENVIADA	N/A	15/05/2003	26/05/2003	1	84	84	PAPEL	1	1	1	N/A	100-83-04-02400-39205	22787	2240-02182	BAJA	GENERAL	
636	212	N/A	N/A	INFORMES	N/A	FINANCIERO ECONOMICO Y SOCIAL	N/A	15/03/2006	6/04/2006	1	92	92	PAPEL	2	1	1	N/A	100-83-07-00592-14825	22787	2240-02182	BAJA	GENERAL	
637	212	N/A	N/A	INFORMES	N/A	FINANCIERO ECONOMICO Y SOCIAL	N/A	27/02/2006	27/02/2006	1	238	238	PAPEL	3	1	1	N/A	100-83-07-00592-14824	22787	2240-02182	BAJA	GENERAL	
638	212	N/A	N/A	INFORMES	N/A	DEPURACION CARTERA VIVIENDA	N/A	2006	2006	1	113	113	PAPEL	4	1	1	N/A	100-83-07-00592-14819	22787	2240-02182	BAJA	GENERAL	
639	212	N/A	N/A	INFORMES	N/A	DOCUMENTOS CONTRALORIA	N/A	1/01/2005	10/08/2006	1	158	158	PAPEL	5	1	1	N/A	100-83-07-00592-14820	22787	2240-02182	BAJA	GENERAL	
640	212	N/A	N/A	INFORMES	N/A	DOCUMENTOS CONTRALORIA	N/A	17/08/2006	25/09/2006	1	190	190	PAPEL	6	1	1	N/A	100-83-07-00592-14821	22787	2240-02182	BAJA	GENERAL	
641	212	N/A	N/A	INFORMES	N/A	ENAJENACION DE BIENES	N/A	12/03/2006	12/06/2006	1	193	193	PAPEL	7	1	1	N/A	100-83-07-00592-14822	22787	2240-02182	BAJA	GENERAL	
642	212	N/A	N/A	INFORMES	N/A	FINAL DE INTERVENTORIA	N/A	28/02/2006	28/02/2006	1	61	61	PAPEL	8	1	1	N/A	100-83-07-00592-14823	22787	2240-02182	BAJA	GENERAL	
643	110	N/A	N/A	MANUALES	N/A	FUNCIONES DEL JEFE DE PLANEACION	N/A	3/01/2005	3/01/2005	1	4	4	PAPEL	1	1	1	N/A	100-83-07-00009-15256	22792	2240-02187	BAJA	GENERAL	
644	110	N/A	N/A	INFORMES	N/A	GESTION	N/A	2/06/2006	4/07/2006	1	123	123	PAPEL	2	1	1	N/A	100-83-07-00009-15245	22792	2240-02187	BAJA	GENERAL	
645	110	N/A	N/A	INFORMES	N/A	GESTION	N/A	3/03/2006	22/05/2006	1	85	85	PAPEL	3	1	1	N/A	100-83-07-00009-15233	22792	2240-02187	BAJA	GENERAL	
646	110	N/A	N/A	INFORMES	N/A	GESTION	N/A	27/04/2006	27/04/2006	1	80	80	PAPEL	4	1	1	N/A	100-83-07-00009-15222	22792	2240-02187	BAJA	GENERAL	
647	110	N/A	N/A	INFORMES	N/A	GESTION	N/A	1/03/2006	31/03/2006	1	109	109	PAPEL	5	1	1	N/A	100-83-07-00009-15211	22792	2240-02187	BAJA	GENERAL	
648	110	N/A	N/A	INFORMES	N/A	GESTION	N/A	16/01/2006	28/02/2006	1	121	121	PAPEL	6	1	1	N/A	100-83-07-00009-15194	22792	2240-02187	BAJA	GENERAL	
649	110	N/A	N/A	INFORMES	N/A	GESTION	N/A	17/11/2005	13/12/2005	1	80	80	PAPEL	7	1	1	N/A	100-83-07-00009-15083	22792	2240-02187	BAJA	GENERAL	
650	110	N/A	N/A	INFORMES	N/A	ORGANISMOS DE CONTROL REQUERIMIENTO	N/A	5/07/2006	5/07/2006	1	174	174	PAPEL	8	1	1	N/A	100-83-07-00009-14972	22792	2240-02187	BAJA	GENERAL	
651	600 IV	N/A	N/A	COMUNICACIONES	N/A	VICEPRESIDENCIA TELEVISION	N/A	1/06/2004	1/06/2004	1	2	2	PAPEL	1	1	1	N/A	100-83-04-02222-38113	22903	2240-02298	BAJA	GENERAL	
652	600 IV	N/A	N/A	COMUNICACIONES	N/A	VICEPRESIDENCIA TELEVISION	N/A	6/02/2001	20/11/2001	1	56	56	PAPEL	2	1	1	N/A	100-83-04-02222-38117	22903	2240-02298	BAJA	GENERAL	



Entidad:		MINISTERIO DE TECNOLOGÍAS DE LA INFORMACIÓN Y LAS COMUNICACIONES						Objeto del Inventario										Registro de Entrada					
Fondo:		INSTITUTO NACIONAL DE RADIO Y TELEVISIÓN - INRAVISIÓN						ELIMINACIÓN DOCUMENTAL										Día	Mes	Año	No. Transferencia		
Subfondo:																		15	MAYO	2023			
Item	Periodo Documental	Unidad Administrativa	Oficina Productora	Descripción				Fechas Extremas		Folios			Soporte	Unidad de Conservación					Caja Archivo		Frecuencia de Consulta	Seguridad	Notas
				Serie / Subserie	Código	Contenido / Titulo	Código Expediente	Inicial	Final	Inicial	Final	Total		Carpeta	Tomo Inicial	Tomo Final	Otro	Código de Barras	N°. Gestión	N°. Central			
653	600 IV	N/A	N/A	COMUNICACIONES	N/A	VICEPRESIDENCIA DE RADIO	N/A	4/06/2003	26/12/2003	1	5	5	PAPEL	3	1	1	N/A	100-83-04-02222-38118	22903	2240-02298	BAJA	GENERAL	
654	600 IV	N/A	N/A	COMUNICACIONES	N/A	VICEPRESIDENCIA DE RADIO	N/A	24/01/2002	21/02/2002	1	3	3	PAPEL	4	1	1	N/A	100-83-04-02222-38119	22903	2240-02298	BAJA	GENERAL	
655	600 IV	N/A	N/A	COMUNICACIONES	N/A	VICEPRESIDENCIA COMERCIAL	N/A	25/01/2003	18/12/2003	1	39	39	PAPEL	5	1	1	N/A	100-83-04-02222-38120	22903	2240-02298	BAJA	GENERAL	
656	600 IV	N/A	N/A	COMUNICACIONES	N/A	TELEVISION REGIONAL DEL ORIENTE	N/A	30/09/2002	30/09/2002	1	23	23	PAPEL	6	1	1	N/A	100-83-04-02222-38121	22903	2240-02298	BAJA	GENERAL	
657	600 IV	N/A	N/A	COMUNICACIONES	N/A	VICEPRESIDENCIA DE TELEVISION	N/A	23/01/2002	20/12/2002	1	53	53	PAPEL	7	1	1	N/A	100-83-04-02222-38116	22903	2240-02298	BAJA	GENERAL	
658	600 IV	N/A	N/A	COMUNICACIONES	N/A	VICEPRESIDENCIA DE TELEVISION	N/A	8/01/2003	19/12/2003	1	61	61	PAPEL	8	1	1	N/A	100-83-04-02222-38115	22903	2240-02298	BAJA	GENERAL	
659	600 IV	N/A	N/A	COMUNICACIONES	N/A	VICEPRESIDENCIA TECNICA	N/A	9/01/2001	13/12/2001	1	55	55	PAPEL	9	1	1	N/A	100-83-04-02222-38114	22903	2240-02298	BAJA	GENERAL	
660	600 IV	N/A	N/A	COMUNICACIONES	N/A	INFORME DE COSTOS PRIMER TRIMESTRE	N/A	12/07/2001	12/07/2001	1	55	55	PAPEL	10	1	1	N/A	100-83-04-02222-38112	22903	2240-02298	BAJA	GENERAL	
661	600 IV	N/A	N/A	INFORMES	N/A	INFORME DE COSTOS SEGUNDO TRIMESTRE	N/A	1/06/2001	1/06/2001	1	83	83	PAPEL	11	1	1	N/A	100-83-04-02222-38111	22903	2240-02298	BAJA	GENERAL	
662	600 IV	N/A	N/A	INFORMES	N/A	COSTOS SEGUNDO TRIMESTRE	N/A	1/06/2001	1/06/2001	1	85	85	PAPEL	12	1	1	N/A	100-83-04-02222-38110	22903	2240-02298	BAJA	GENERAL	
663	600 IV	N/A	N/A	INFORMES	N/A	FINANCIEROS	N/A	31/12/2001	31/12/2001	1	41	41	PAPEL	13	1	1	N/A	100-83-04-02222-38109	22903	2240-02298	BAJA	GENERAL	
664	600 IV	N/A	N/A	INFORMES	N/A	FINANCIEROS	N/A	8/01/2004	17/05/2004	1	71	71	PAPEL	14	1	1	N/A	100-83-04-02222-38108	22903	2240-02298	BAJA	GENERAL	
665	600 IV	N/A	N/A	COMUNICACIONES	N/A	VICEPRESIDENCIA FINANCIERA	N/A	8/01/2004	17/05/2001	1	14	14	PAPEL	15	1	1	N/A	100-83-04-02222-38106	22903	2240-02298	BAJA	GENERAL	
666	600 IV	N/A	N/A	COMUNICACIONES	N/A	VICEPRESIDENCIA FINANCIERA	N/A	20/03/2002	26/12/2002	1	78	78	PAPEL	16	1	1	N/A	100-83-04-02222-38107	22903	2240-02298	BAJA	GENERAL	
667	300 IV	N/A	N/A	COMUNICACIONES	N/A	CORRESPONDENCIA DIRECCION CONTROL INTERNO DISCIPLINARIO	N/A	29/01/2002	17/10/2002	1	41	41	PAPEL	1	1	1	N/A	100-83-04-02169-37466	24752	2240-04017	BAJA	GENERAL	
668	300 IV	N/A	N/A	COMUNICACIONES	N/A	CORRESPONDENCIA DIRECCION DE DESARROLLO HUMANO 2001	N/A	19/01/2001	24/07/2001	1	171	171	PAPEL	2	1	1	N/A	100-83-04-02169-37467	24752	2240-04017	BAJA	GENERAL	
669	300 IV	N/A	N/A	COMUNICACIONES	N/A	CORRESPONDENCIA DIRECCION DE DESARROLLO HUMANO 2001	N/A	27/07/2001	4/12/2001	1	127	127	PAPEL	3	1	1	N/A	100-83-04-02169-37465	24752	2240-04017	BAJA	GENERAL	
670	300 IV	N/A	N/A	COMUNICACIONES	N/A	CORRESPONDENCIA EMISION Y MANTENIMIENTO	N/A	6/03/2003	15/04/2002	1	179	179	PAPEL	4	1	1	N/A	100-83-04-02169-37463	24752	2240-04017	BAJA	GENERAL	
671	300 IV	N/A	N/A	COMUNICACIONES	N/A	CORRESPONDENCIA EMISION Y MANTENIMIENTO	N/A	25/04/2002	9/05/2002	1	135	135	PAPEL	5	1	1	N/A	100-83-04-02169-37470	24752	2240-04017	BAJA	GENERAL	
672	300 IV	N/A	N/A	COMUNICACIONES	N/A	CORRESPONDENCIA AREA DE ALMACEN	N/A	16/01/2002	29/11/2002	1	61	61	PAPEL	6	1	1	N/A	100-83-04-02169-37464	24752	2240-04017	BAJA	GENERAL	
673	300 IV	N/A	N/A	COMUNICACIONES	N/A	CORRESPONDENCIA DIRECCION DESARROLLO HUMANO	N/A	10/01/2002	27/12/2002	1	225	225	PAPEL	7	1	1	N/A	100-83-04-02169-37468	24752	2240-04017	BAJA	GENERAL	
674	300 IV	N/A	N/A	COMUNICACIONES	N/A	CORRESPONDENCIA DIRECCION SERVICIOS ADMINISTRATIVOS	N/A	31/01/2002	6/11/2002	1	25	25	PAPEL	8	1	1	N/A	100-83-04-02169-37469	24752	2240-04017	BAJA	GENERAL	
675	830 III	N/A	N/A	COMPROBANTES	N/A	ESTADO DIARIO	N/A	3/12/1998	11/12/1998	1	518	518	PAPEL	1	1	1	N/A	100-83-04-01837-34797	24757	2240-04022	BAJA	GENERAL	
676	830 III	N/A	N/A	COMPROBANTES	N/A	ESTADO DIARIO	N/A	2/12/1998	9/12/1998	1	306	306	PAPEL	2	1	1	N/A	100-83-04-01837-34796	24757	2240-04022	BAJA	GENERAL	
677	830 III	N/A	N/A	COMPROBANTES	N/A	ESTADO DIARIO	N/A	1/12/1998	1/12/1998	1	354	354	PAPEL	3	1	1	N/A	100-83-04-01837-34795	24757	2240-04022	BAJA	GENERAL	
678	830 III	N/A	N/A	COMPROBANTES	N/A	ESTADO DIARIO	N/A	29/05/1998	29/05/1998	1	281	281	PAPEL	1	1	1	N/A	100-83-04-01805-34694	24770	2240-04035	BAJA	GENERAL	
679	830 III	N/A	N/A	COMPROBANTES	N/A	ESTADO DIARIO	N/A	27/05/1998	28/05/1998	1	454	454	PAPEL	2	1	1	N/A	100-83-04-01805-34693	24770	2240-04035	BAJA	GENERAL	
680	830 III	N/A	N/A	COMPROBANTES	N/A	ESTADO DIARIO	N/A	26/05/1998	26/05/1998	1	320	320	PAPEL	3	1	1	N/A	100-83-04-01805-34692	24770	2240-04035	BAJA	GENERAL	
681	830 III	N/A	N/A	COMPROBANTES	N/A	ESTADO DIARIO	N/A	4/06/1998	5/06/1998	1	373	373	PAPEL	1	1	1	N/A	100-83-04-01806-34697	24797	2240-04062	BAJA	GENERAL	
682	830 III	N/A	N/A	COMPROBANTES	N/A	ESTADO DIARIO	N/A	1/06/1998	3/06/1998	1	468	468	PAPEL	2	1	1	N/A	100-83-04-01806-34696	24797	2240-04062	BAJA	GENERAL	
683	830 III	N/A	N/A	COMPROBANTES	N/A	ESTADO DIARIO	N/A	29/05/1998	29/05/1998	1	182	182	PAPEL	3	1	1	N/A	100-83-04-01806-34695	24797	2240-04062	BAJA	GENERAL	

Entidad:		MINISTERIO DE TECNOLOGÍAS DE LA INFORMACIÓN Y LAS COMUNICACIONES						Objeto del Inventario										Registro de Entrada					
Fondo:		INSTITUTO NACIONAL DE RADIO Y TELEVISIÓN - INRAVISIÓN						ELIMINACIÓN DOCUMENTAL										Día	Mes	Año	No. Transferencia		
Subfondo:																		15	MAYO	2023			
Item	Periodo Documental	Unidad Administrativa	Oficina Productora	Descripción				Fechas Extremas		Folios			Soporte	Unidad de Conservación					Caja Archivo		Frecuencia de Consulta	Seguridad	Notas
				Serie / Subserie	Código	Contenido / Titulo	Código Expediente	Inicial	Final	Inicial	Final	Total		Carpeta	Tomo Inicial	Tomo Final	Otro	Código de Barras	N°. Gestión	N°. Central			
684	830 III	N/A	N/A	COMPROBANTES	N/A	ESTADO DIARIO	N/A	17/09/1998	17/09/1998	1	294	294	PAPEL	1	1	1	N/A	100-83-04-01824-34754	24817	2240-04082	BAJA	GENERAL	
685	830 III	N/A	N/A	COMPROBANTES	N/A	ESTADO DIARIO	N/A	16/09/1998	16/09/1998	1	215	215	PAPEL	2	1	1	N/A	100-83-04-01824-34753	24817	2240-04082	BAJA	GENERAL	
686	830 III	N/A	N/A	COMPROBANTES	N/A	ESTADO DIARIO	N/A	15/09/1998	18/09/1998	1	522	522	PAPEL	3	1	1	N/A	100-83-04-01824-34752	24817	2240-04082	BAJA	GENERAL	
687	650 IV	N/A	N/A	COMPROBANTES	N/A	ESTADO DIARIO-CAJA BANCOS	N/A	13/09/2001	18/09/2001	1	362	362	PAPEL	1	1	1	N/A	100-83-04-02355-38888	24818	2240-04083	BAJA	GENERAL	
688	650 IV	N/A	N/A	COMPROBANTES	N/A	ESTADO DIARIO-CAJA BANCOS	N/A	20/09/2001	24/09/2001	1	268	268	PAPEL	2	1	1	N/A	100-83-04-02355-38887	24818	2240-04083	BAJA	GENERAL	
689	650 IV	N/A	N/A	COMPROBANTES	N/A	ESTADO DIARIO-CAJA BANCOS	N/A	12/09/2001	7/12/2001	1	543	543	PAPEL	3	1	1	N/A	100-83-04-02355-38886	24818	2240-04083	BAJA	GENERAL	
690	650 IV	N/A	N/A	COMPROBANTES	N/A	ESTADO DIARIO-CAJA BANCOS	N/A	2/10/2001	5/10/2001	1	455	455	PAPEL	1	1	1	N/A	100-83-04-02368-38934	24835	2240-04100	BAJA	GENERAL	
691	650 IV	N/A	N/A	COMPROBANTES	N/A	ESTADO DIARIO-CAJA BANCOS	N/A	21/08/2001	6/09/2001	1	340	340	PAPEL	2	1	1	N/A	100-83-04-02368-38935	24835	2240-04100	BAJA	GENERAL	
692	650 IV	N/A	N/A	COMPROBANTES	N/A	ESTADO DIARIO-CAJA BANCOS	N/A	24/09/2001	25/09/2001	1	205	205	PAPEL	3	1	1	N/A	100-83-04-02368-38936	24835	2240-04100	BAJA	GENERAL	
693	830 III	N/A	N/A	COMPROBANTES	N/A	ESTADO DIARIO	N/A	3/08/1998	3/08/1998	1	319	319	PAPEL	1	1	1	N/A	100-83-04-01816-34727	24901	2240-04166	BAJA	GENERAL	
694	830 III	N/A	N/A	COMPROBANTES	N/A	ESTADO DIARIO	N/A	3/08/1998	3/08/1998	1	313	313	PAPEL	2	1	1	N/A	100-83-04-01816-34726	24901	2240-04166	BAJA	GENERAL	
695	830 III	N/A	N/A	COMPROBANTES	N/A	ESTADO DIARIO	N/A	31/07/1998	31/07/1998	1	291	291	PAPEL	3	1	1	N/A	100-83-04-01816-34725	24901	2240-04166	BAJA	GENERAL	
696	830 III	N/A	N/A	COMPROBANTES	N/A	ESTADO DIARIO	N/A	24/03/2000	28/03/2000	1	439	439	PAPEL	1	1	1	N/A	100-83-04-01902-34995	24912	2240-04177	BAJA	GENERAL	
697	830 III	N/A	N/A	COMPROBANTES	N/A	ESTADO DIARIO	N/A	29/03/2000	29/03/2000	1	540	540	PAPEL	2	1	1	N/A	100-83-04-01902-34996	24912	2240-04177	BAJA	GENERAL	
698	830 III	N/A	N/A	COMPROBANTES	N/A	ESTADO DIARIO	N/A	29/03/2000	31/03/2000	1	502	502	PAPEL	3	1	1	N/A	100-83-04-01902-34997	24912	2240-04177	BAJA	GENERAL	
699	650 IV	N/A	N/A	COMPROBANTES	N/A	ESTADO DIARIO-CAJA BANCOS	N/A	16/04/2001	17/04/2001	1	204	204	PAPEL	1	1	1	N/A	100-83-04-02342-38838	24927	2240-04192	BAJA	GENERAL	
700	650 IV	N/A	N/A	COMPROBANTES	N/A	ESTADO DIARIO-CAJA BANCOS	N/A	18/04/2001	18/04/2001	1	404	404	PAPEL	2	1	1	N/A	100-83-04-02342-38839	24927	2240-04192	BAJA	GENERAL	
701	650 IV	N/A	N/A	COMPROBANTES	N/A	ESTADO DIARIO-CAJA BANCOS	N/A	18/04/2001	18/04/2001	1	472	472	PAPEL	3	1	1	N/A	100-83-04-02342-38840	24927	2240-04192	BAJA	GENERAL	
702	650 IV	N/A	N/A	COMPROBANTES	N/A	ESTADO DIARIO-CAJA BANCOS	N/A	19/04/2001	20/04/2001	1	304	304	PAPEL	4	1	1	N/A	100-83-04-02342-38841	24927	2240-04192	BAJA	GENERAL	
703	650 IV	N/A	N/A	COMPROBANTES	N/A	ESTADO DIARIO-CAJA BANCOS	N/A	8/06/2001	8/06/2001	1	220	220	PAPEL	1	1	1	N/A	100-83-04-02342-38861	24931	2240-04196	BAJA	GENERAL	
704	650 IV	N/A	N/A	COMPROBANTES	N/A	ESTADO DIARIO-CAJA BANCOS	N/A	8/06/2001	8/06/2001	1	139	139	PAPEL	2	1	1	N/A	100-83-04-02342-38860	24931	2240-04196	BAJA	GENERAL	
705	650 IV	N/A	N/A	COMPROBANTES	N/A	ESTADO DIARIO-CAJA BANCOS	N/A	7/06/2001	7/06/2001	1	269	269	PAPEL	3	1	1	N/A	100-83-04-02342-38859	24931	2240-04196	BAJA	GENERAL	
706	830 III	N/A	N/A	COMPROBANTES	N/A	ESTADO DIARIO	N/A	26/05/1998	26/05/1998	1	293	293	PAPEL	1	1	1	N/A	100-83-04-01804-34691	24966	2240-04231	BAJA	GENERAL	
707	830 III	N/A	N/A	COMPROBANTES	N/A	ESTADO DIARIO	N/A	21/05/1998	22/05/1998	1	153	153	PAPEL	2	1	1	N/A	100-83-04-01804-34690	24966	2240-04231	BAJA	GENERAL	
708	830 III	N/A	N/A	COMPROBANTES	N/A	ESTADO DIARIO	N/A	20/05/1998	20/05/1998	1	431	431	PAPEL	3	1	1	N/A	100-83-04-01804-34689	24966	2240-04231	BAJA	GENERAL	
709	830 III	N/A	N/A	COMPROBANTES	N/A	ESTADO DIARIO	N/A	27/11/1997	27/11/1997	1	229	229	PAPEL	1	1	1	N/A	100-83-04-01785-34630	24981	2240-04246	BAJA	GENERAL	
710	830 III	N/A	N/A	COMPROBANTES	N/A	ESTADO DIARIO	N/A	1/12/1997	1/12/1997	1	215	215	PAPEL	2	1	1	N/A	100-83-04-01785-34631	24981	2240-04246	BAJA	GENERAL	
711	830 III	N/A	N/A	COMPROBANTES	N/A	ESTADO DIARIO	N/A	1/12/1997	1/12/1997	1	277	277	PAPEL	3	1	1	N/A	100-83-04-01785-34632	24981	2240-04246	BAJA	GENERAL	
712	830 III	N/A	N/A	COMPROBANTES	N/A	ESTADO DIARIO	N/A	17/06/1997	18/06/1997	1	491	491	PAPEL	1	1	1	N/A	100-83-04-01762-34562	24986	2240-04251	BAJA	GENERAL	
713	830 III	N/A	N/A	COMPROBANTES	N/A	ESTADO DIARIO	N/A	19/06/1997	19/06/1997	1	266	266	PAPEL	2	1	1	N/A	100-83-04-01762-34563	24986	2240-04251	BAJA	GENERAL	
714	830 III	N/A	N/A	COMPROBANTES	N/A	ESTADO DIARIO	N/A	13/06/1997	16/06/1997	1	318	318	PAPEL	3	1	1	N/A	100-83-04-01762-34561	24986	2240-04251	BAJA	GENERAL	

Entidad:				Objeto del Inventario									Registro de Entrada										
MINISTERIO DE TECNOLOGÍAS DE LA INFORMACIÓN Y LAS COMUNICACIONES				ELIMINACIÓN DOCUMENTAL									Día Mes Año No. Transferencia										
Fondo: INSTITUTO NACIONAL DE RADIO Y TELEVISIÓN - INRAVISIÓN													15 MAYO 2023										
Subfondo:				Descripción				Fechas Extremas		Folios			Unidad de Conservación					Caja Archivo		Frecuencia de Consulta	Seguridad	Notas	
Item	Periodo Documental	Unidad Administrativa	Oficina Productora	Serie / Subserie	Código	Contenido / Titulo	Código Expediente	Inicial	Final	Inicial	Final	Total	Soporte	Carpeta	Tomo Inicial	Tomo Final	Otro	Código de Barras	N°. Gestión	N°. Central			
715	SC	N/A	N/A	COMUNICACIONES	N/A	CORRESPONDENCIA OFICIOS 04-010 A 05-069	N/A	13/07/2004	6/01/2005	1	104	104	PAPEL	1	1	1	N/A	100-83-07-00345-12283	25008	2240-04272	BAJA	GENERAL	
716	SC	N/A	N/A	COMUNICACIONES	N/A	CORRESPONDENCIA OFICIOS 05-290 A 05-909	N/A	6/01/2005	23/02/2005	1	110	110	PAPEL	2	1	1	N/A	100-83-07-00345-12286	25008	2240-04272	BAJA	GENERAL	
717	SC	N/A	N/A	COMUNICACIONES	N/A	CORRESPONDENCIA OFICIOS 05-180 A 05-289	N/A	6/01/2005	6/01/2005	1	116	116	PAPEL	3	1	1	N/A	100-83-07-00345-12285	25008	2240-04272	BAJA	GENERAL	
718	SC	N/A	N/A	COMUNICACIONES	N/A	CORRESPONDENCIA OFICIOS 05-070 A 05-179	N/A	6/01/2005	6/01/2005	1	122	122	PAPEL	4	1	1	N/A	100-83-07-00345-12284	25008	2240-04272	BAJA	GENERAL	
719	SC	N/A	N/A	COMUNICACIONES	N/A	CORRESPONDENCIA OFICIOS 05-910 A 05-1017	N/A	23/02/2005	26/04/2005	1	55	55	PAPEL	5	1	1	N/A	100-83-07-00345-12287	25008	2240-04272	BAJA	GENERAL	
720	SC	N/A	N/A	COMUNICACIONES	N/A	CORRESPONDENCIA	N/A	1/08/2006	11/05/2006	1	213	213	PAPEL	6	1	1	N/A	100-83-07-00611-14960	25008	2240-04272	BAJA	GENERAL	
721	SC	N/A	N/A	COMUNICACIONES	N/A	CORRESPONDENCIA	N/A	4/07/2006	31/07/2006	1	142	142	PAPEL	7	1	1	N/A	100-83-07-00611-14959	25008	2240-04272	BAJA	GENERAL	
722	SC	N/A	N/A	COMUNICACIONES	N/A	CORRESPONDENCIA	N/A	12/06/2006	30/06/2006	1	141	141	PAPEL	8	1	1	N/A	100-83-07-00611-14958	25008	2240-04272	BAJA	GENERAL	
723	SC	N/A	N/A	COMUNICACIONES	N/A	CORRESPONDENCIA	N/A	1/06/2006	12/06/2006	1	131	131	PAPEL	9	1	1	N/A	100-83-07-00611-14957	25008	2240-04272	BAJA	GENERAL	
724	830 III	N/A	N/A	COMPROBANTES	N/A	ESTADO DIARIO	N/A	8/05/2000	9/05/2000	1	391	391	PAPEL	1	1	1	N/A	100-83-04-01907-35011	25023	2240-04287	BAJA	GENERAL	
725	830 III	N/A	N/A	COMPROBANTES	N/A	ESTADO DIARIO	N/A	5/05/2000	5/05/2000	1	279	279	PAPEL	2	1	1	N/A	100-83-04-01907-35010	25023	2240-04287	BAJA	GENERAL	
726	830 III	N/A	N/A	COMPROBANTES	N/A	ESTADO DIARIO	N/A	10/05/2000	10/05/2000	1	230	230	PAPEL	3	1	1	N/A	100-83-04-01907-35012	25023	2240-04287	BAJA	GENERAL	
727	SC	N/A	N/A	COMUNICACIONES	N/A	CORRESPONDENCIA INTERNA Y EXTERNA CONTRALORIA GENERAL DE LA REPUBLICA	N/A	8/10/2003	14/12/2005	1	233	233	PAPEL	1	1	1	N/A	100-83-07-00036-12067	25029	2240-04293	BAJA	GENERAL	
728	SC	N/A	N/A	COMUNICACIONES	N/A	CORRESPONDENCIA ENVIADA	N/A	1/02/2005	15/04/2005	1	109	109	PAPEL	2	1	1	N/A	100-83-07-00518-14237	25029	2240-04293	BAJA	GENERAL	
729	SC	N/A	N/A	COMUNICACIONES	N/A	CORRESPONDENCIA ENVIADA	N/A	17/03/2005	26/04/2005	1	99	99	PAPEL	3	1	1	N/A	100-83-07-00518-14238	25029	2240-04293	BAJA	GENERAL	
730	SC	N/A	N/A	COMUNICACIONES	N/A	CORRESPONDENCIA ENVIADA	N/A	27/04/2005	28/04/2005	1	84	84	PAPEL	4	1	1	N/A	100-83-07-00518-14239	25029	2240-04293	BAJA	GENERAL	
731	SC	N/A	N/A	COMUNICACIONES	N/A	CORRESPONDENCIA ENVIADA ENTIDADES DEL ESTADO LEY 14	N/A	30/01/1998	23/03/1999	1	178	178	PAPEL	5	1	1	N/A	100-83-07-00518-14240	25029	2240-04293	BAJA	GENERAL	
732	221	N/A	N/A	PAGOS DE SEGURIDAD SOCIAL Y PARAFISCALES	N/A	CUENTAS CAPRECOM REVISADAS Y CANCELADAS	N/A	30/11/2004	2/08/2006	1	104	104	PAPEL	6	1	1	N/A	100-83-07-00618-15015	25029	2240-04293	BAJA	GENERAL	
733	650 IV	N/A	N/A	COMPROBANTES	N/A	ESTADO DIARIO ORDENES DE COMPRA	N/A	18/02/2002	2/12/2002	1	60	60	PAPEL	7	1	1	N/A	100-83-04-02372-38960	25029	2240-04293	BAJA	GENERAL	
734	230 IV	N/A	N/A	COMUNICACIONES	N/A	CORRESPONDENCIA ENVIADA Y RECIBIDA	N/A	16/01/2004	12/02/2004	1	15	15	PAPEL	8	1	1	N/A	100-83-04-02121-36910	25029	2240-04293	BAJA	GENERAL	
735	830 III	N/A	N/A	COMPROBANTES	N/A	ESTADO DIARIO	N/A	16/07/1996	16/07/1996	1	476	476	PAPEL	1	1	1	N/A	100-83-04-01716-34424	25047	2240-04311	BAJA	GENERAL	
736	830 III	N/A	N/A	COMPROBANTES	N/A	ESTADO DIARIO	N/A	12/07/1996	17/07/1996	1	535	535	PAPEL	2	1	1	N/A	100-83-04-01716-34423	25047	2240-04311	BAJA	GENERAL	
737	830 III	N/A	N/A	COMPROBANTES	N/A	ESTADO DIARIO	N/A	11/07/1996	11/07/1996	1	429	429	PAPEL	3	1	1	N/A	100-83-04-01716-34422	25047	2240-04311	BAJA	GENERAL	
738	310 III	N/A	N/A	COMUNICACIONES	N/A	PRODUCCION ESCENOGRAFIA	N/A	4/01/1996	5/08/1997	1	55	55	PAPEL	1	1	1	N/A	100-83-04-00866-30286	25051	2240-04315	BAJA	GENERAL	
739	310 III	N/A	N/A	COMUNICACIONES	N/A	PRODUCCION CONTINUIDADES CORRESPONDENCIA	N/A	12/02/1997	26/12/1997	1	116	116	PAPEL	2	1	1	N/A	100-83-04-00866-30287	25051	2240-04315	BAJA	GENERAL	
740	310 III	N/A	N/A	COMUNICACIONES	N/A	PRODUCCION ESCENOGRAFIA	N/A	13/08/1996	8/10/1998	1	20	20	PAPEL	3	1	1	N/A	100-83-04-00866-30285	25051	2240-04315	BAJA	GENERAL	
741	310 III	N/A	N/A	COMUNICACIONES	N/A	PRODUCCION ESCENOGRAFIA	N/A	26/06/1998	13/11/1998	1	19	19	PAPEL	4	1	1	N/A	100-83-04-00866-30282	25051	2240-04315	BAJA	GENERAL	
742	830 III	N/A	N/A	COMUNICACIONES	N/A	CORRESPONDENCIA RETE FUENTE	N/A	30/04/1998	15/08/1999	1	170	170	PAPEL	1	1	1	N/A	100-83-04-01955-35185	25061	2240-04325	BAJA	GENERAL	
743	830 III	N/A	N/A	COMUNICACIONES	N/A	CORRESPONDENCIA FONDO NACIONAL DEL AHORRO	N/A	25/03/1992	24/11/1995	1	15	15	PAPEL	2	1	1	N/A	100-83-04-01955-35190	25061	2240-04325	BAJA	GENERAL	
744	830 III	N/A	N/A	COMUNICACIONES	N/A	CORRESPONDENCIA EMBARGOS BANCO GANADERO	N/A	10/11/1999	29/12/2000	1	73	73	PAPEL	3	1	1	N/A	100-83-04-01955-35192	25061	2240-04325	BAJA	GENERAL	

Entidad:				Objeto del Inventario									Registro de Entrada										
MINISTERIO DE TECNOLOGÍAS DE LA INFORMACIÓN Y LAS COMUNICACIONES				ELIMINACIÓN DOCUMENTAL									Día Mes Año No. Transferencia										
Fondo: INSTITUTO NACIONAL DE RADIO Y TELEVISIÓN - INRAVISIÓN													15 MAYO 2023										
Subfondo:																							
Item	Periodo Documental	Unidad Administrativa	Oficina Productora	Descripción				Fechas Extremas		Folios			Soporte	Unidad de Conservación					Caja Archivo		Frecuencia de Consulta	Seguridad	Notas
				Serie / Subserie	Código	Contenido / Título	Código Expediente	Inicial	Final	Inicial	Final	Total		Carpeta	Tomo Inicial	Tomo Final	Otro	Código de Barras	N.º Gestión	N.º Central			
745	830 III	N/A	N/A	COMUNICACIONES	N/A	CONCILIACION BANCO GANADERO	N/A	1/12/1994	31/01/1995	1	66	66	PAPEL	4	1	1	N/A	100-83-04-01955-35191	25061	2240-04325	BAJA	GENERAL	
746	830 III	N/A	N/A	COMUNICACIONES	N/A	CORRESPONDENCIA INVERSIONES	N/A	8/01/1998	15/06/1999	1	35	35	PAPEL	5	1	1	N/A	100-83-04-01955-35189	25061	2240-04325	BAJA	GENERAL	
747	830 III	N/A	N/A	COMUNICACIONES	N/A	FACTURACION INFORME DIARIO 1/3	N/A	3/01/2000	2/03/2000	1	131	131	PAPEL	6	1	1	N/A	100-83-04-01955-35188	25061	2240-04325	BAJA	GENERAL	
748	830 III	N/A	N/A	COMUNICACIONES	N/A	FACTURACION INFORME DIARIO 2/3	N/A	3/03/2000	8/05/2000	1	130	130	PAPEL	7	1	1	N/A	100-83-04-01955-35187	25061	2240-04325	BAJA	GENERAL	
749	830 III	N/A	N/A	COMUNICACIONES	N/A	FACTURACION INFORME DIARIO 3/3	N/A	9/05/2000	30/06/2000	1	108	108	PAPEL	8	1	1	N/A	100-83-04-01955-35186	25061	2240-04325	BAJA	GENERAL	
750	830 III	N/A	N/A	COMPROBANTES	N/A	ESTADO DIARIO	N/A	17/12/1998	17/12/1998	1	475	475	PAPEL	1	1	1	N/A	100-83-04-01839-34803	25069	2240-04333	BAJA	GENERAL	
751	830 III	N/A	N/A	COMPROBANTES	N/A	ESTADO DIARIO	N/A	15/12/1998	16/12/1998	1	482	482	PAPEL	2	1	1	N/A	100-83-04-01839-34802	25069	2240-04333	BAJA	GENERAL	
752	830 III	N/A	N/A	COMPROBANTES	N/A	ESTADO DIARIO	N/A	14/12/1998	14/12/1998	1	92	92	PAPEL	3	1	1	N/A	100-83-04-01839-34801	25069	2240-04333	BAJA	GENERAL	
753	830 III	N/A	N/A	COMPROBANTES	N/A	ESTADO DIARIO	N/A	20/08/1999	20/08/1999	1	393	393	PAPEL	1	1	1	N/A	100-83-04-01871-34900	25074	2240-04338	BAJA	GENERAL	
754	830 III	N/A	N/A	COMPROBANTES	N/A	ESTADO DIARIO	N/A	23/08/1999	24/08/1999	1	352	352	PAPEL	2	1	1	N/A	100-83-04-01871-34901	25074	2240-04338	BAJA	GENERAL	
755	830 III	N/A	N/A	COMPROBANTES	N/A	ESTADO DIARIO	N/A	25/08/1999	30/08/1999	1	424	424	PAPEL	3	1	1	N/A	100-83-04-01871-34902	25074	2240-04338	BAJA	GENERAL	
756	300 I	N/A	N/A	ACUERDOS	N/A	JUNTA ADMINISTRATIVA	N/A	19/01/1965	30/12/1965	1	101	101	PAPEL	1	1	1	N/A	100-83-04-00012-26682	25074	2240-04358	BAJA	GENERAL	
757	300 I	N/A	N/A	ACUERDOS	N/A	JUNTA ADMINISTRATIVA	N/A	20/01/1966	27/12/1966	1	33	33	PAPEL	2	1	1	N/A	100-83-04-00012-26678	25074	2240-04358	BAJA	GENERAL	
758	300 I	N/A	N/A	ACUERDOS	N/A	JUNTA ADMINISTRATIVA	N/A	7/02/1967	12/12/1967	1	132	132	PAPEL	3	1	1	N/A	100-83-04-00012-26679	25074	2240-04358	BAJA	GENERAL	
759	300 I	N/A	N/A	ACUERDOS	N/A	JUNTA ADMINISTRATIVA	N/A	24/01/1968	12/12/1968	1	157	157	PAPEL	4	1	1	N/A	100-83-04-00012-26680	25074	2240-04358	BAJA	GENERAL	
760	410 II	N/A	N/A	FACTURACION	N/A	PROGRAMACION VTR PUNCH	N/A	31/01/1970	30/11/1970	1	379	379	PAPEL	1	1	1	N/A	100-83-04-00156-27288	25114	2240-04378	BAJA	GENERAL	
761	410 II	N/A	N/A	FACTURACION	N/A	UNIEXP TV PROGRAMACION SEGUNDA CADENA	N/A	31/01/1977	25/06/1970	1	215	215	PAPEL	2	1	1	N/A	100-83-04-00156-27287	25114	2240-04378	BAJA	GENERAL	
762	410 II	N/A	N/A	FACTURACION	N/A	TELENOTICIAS PRIMERA CADENA	N/A	1/04/1977	30/06/1977	1	278	278	PAPEL	3	1	1	N/A	100-83-04-00156-27289	25114	2240-04378	BAJA	GENERAL	
763	410 II	N/A	N/A	FACTURACION	N/A	TELECULTURALES	N/A	31/01/1973	21/12/1973	1	201	201	PAPEL	4	1	1	N/A	100-83-04-00156-27290	25114	2240-04378	BAJA	GENERAL	
764	410 II	N/A	N/A	ORDENES	N/A	PAGO	N/A	15/02/1977	1/04/1977	1	191	191	PAPEL	5	1	1	N/A	100-83-04-00156-27291	25114	2240-04378	BAJA	GENERAL	
765	830 III	N/A	N/A	COMPROBANTES	N/A	ESTADO DIARIO	N/A	18/04/1996	18/04/1996	1	311	311	PAPEL	1	1	1	N/A	100-83-04-01702-34382	25123	2240-04387	BAJA	GENERAL	
766	830 III	N/A	N/A	COMPROBANTES	N/A	ESTADO DIARIO	N/A	16/04/1996	23/04/1996	1	329	329	PAPEL	2	1	1	N/A	100-83-04-01702-34381	25123	2240-04387	BAJA	GENERAL	
767	830 III	N/A	N/A	COMPROBANTES	N/A	ESTADO DIARIO	N/A	11/04/1996	12/04/1996	1	513	513	PAPEL	3	1	1	N/A	100-83-04-01702-34380	25123	2240-04387	BAJA	GENERAL	
768	830 III	N/A	N/A	COMPROBANTES	N/A	ESTADO DIARIO	N/A	26/08/1998	27/08/1998	1	397	397	PAPEL	1	1	1	N/A	100-83-04-01821-34742	25168	2240-04432	BAJA	GENERAL	
769	830 III	N/A	N/A	COMPROBANTES	N/A	ESTADO DIARIO	N/A	25/08/1998	25/08/1998	1	226	226	PAPEL	2	1	1	N/A	100-83-04-01821-34721	25168	2240-04432	BAJA	GENERAL	
770	830 III	N/A	N/A	COMPROBANTES	N/A	ESTADO DIARIO	N/A	28/08/1998	31/08/1998	1	283	283	PAPEL	3	1	1	N/A	100-83-04-01821-34743	25168	2240-04432	BAJA	GENERAL	
771	830 III	N/A	N/A	COMPROBANTES	N/A	ESTADO DIARIO	N/A	1/09/1998	1/09/1998	1	451	451	PAPEL	4	1	1	N/A	100-83-04-01821-34744	25168	2240-04432	BAJA	GENERAL	
772	640 IV	N/A	N/A	COMUNICACIONES	N/A	CORRESPONDENCIA ENVIADA Y RECIBIDA OFICINA COMERCIAL	N/A	23/10/2003	2/12/2003	1	22	22	PAPEL	1	1	1	N/A	100-83-04-02255-38329	25175	2240-04439	BAJA	GENERAL	
773	640 IV	N/A	N/A	COMUNICACIONES	N/A	CORRESPONDENCIA ENVIADA Y RECIBIDA VICEPRESIDENCIA	N/A	30/09/2003	14/01/2004	1	137	137	PAPEL	2	1	1	N/A	100-83-04-02255-38328	25175	2240-04439	BAJA	GENERAL	
774	640 IV	N/A	N/A	COMUNICACIONES	N/A	CORRESPONDENCIA AUDIOVISUALES 2002	N/A	5/11/2002	7/02/2003	1	94	94	PAPEL	3	1	1	N/A	100-83-04-02255-38330	25175	2240-04439	BAJA	GENERAL	
775	640 IV	N/A	N/A	COMUNICACIONES	N/A	CORRESPONDENCIA TESORERIA	N/A	5/08/2003	29/08/2003	1	53	53	PAPEL	4	1	1	N/A	100-83-04-02255-38332	25175	2240-04439	BAJA	GENERAL	



Entidad:				MINISTERIO DE TECNOLOGÍAS DE LA INFORMACIÓN Y LAS COMUNICACIONES				Objeto del Inventario										Registro de Entrada					
Fondo:				INSTITUTO NACIONAL DE RADIO Y TELEVISIÓN - INRAVISIÓN				ELIMINACIÓN DOCUMENTAL										Día	Mes	Año	No. Transferencia		
Subfondo:																		15	MAYO	2023			
Item	Periodo Documental	Unidad Administrativa	Oficina Productora	Descripción				Fechas Extremas		Folios			Soporte	Unidad de Conservación					Caja Archivo		Frecuencia de Consulta	Seguridad	Notas
				Serie / Subserie	Código	Contenido / Titulo	Código Expediente	Inicial	Final	Inicial	Final	Total		Carpeta	Tomo Inicial	Tomo Final	Otro	Código de Barras	N°. Gestión	N°. Central			
776	640 IV	N/A	N/A	COMUNICACIONES	N/A	CORRESPONDENCIA TESORERIA	N/A	8/01/2002	31/07/2002	1	121	121	PAPEL	5	1	1	N/A	100-83-04-02255-38333	25175	2240-04439	BAJA	GENERAL	
777	640 IV	N/A	N/A	COMUNICACIONES	N/A	CONGRESO 2002 CORRESPONDENCIA	N/A	9/08/2001	10/01/2002	1	150	150	PAPEL	6	1	1	N/A	100-83-04-02255-38331	25175	2240-04439	BAJA	GENERAL	
778	1000 IV	N/A	N/A	COMUNICACIONES	N/A	ARCHIVO Y CORRESPONDENCIA	N/A	10/03/2003	24/10/2003	1	22	22	PAPEL	1	1	1	N/A	100-83-04-02390-39049	25186	2240-04450	BAJA	GENERAL	
779	1000 IV	N/A	N/A	COMUNICACIONES	N/A	CAJA MENOR	N/A	23/01/2001	6/12/2001	1	55	55	PAPEL	2	1	1	N/A	100-83-04-02390-39046	25186	2240-04450	BAJA	GENERAL	
780	1000 IV	N/A	N/A	COMITÉ	N/A	PROGRAMACION	N/A	16/01/2004	26/02/2004	1	9	9	PAPEL	3	1	1	N/A	100-83-04-02390-39056	25186	2240-04450	BAJA	GENERAL	
781	1000 IV	N/A	N/A	COMUNICACIONES	N/A	RADIO NACIONAL	N/A	31/01/2001	27/07/2001	1	8	8	PAPEL	4	1	1	N/A	100-83-04-02390-39052	25186	2240-04450	BAJA	GENERAL	
782	1000 IV	N/A	N/A	COMUNICACIONES	N/A	ACOTV	N/A	7/01/2003	17/12/2003	1	48	48	PAPEL	5	1	1	N/A	100-83-04-02390-39043	25186	2240-04450	BAJA	GENERAL	
783	1000 IV	N/A	N/A	COMUNICACIONES	N/A	ALMACEN DE COMPRAS	N/A	5/02/2003	4/10/2003	1	20	20	PAPEL	6	1	1	N/A	100-83-04-02390-39044	25186	2240-04450	BAJA	GENERAL	
784	1000 IV	N/A	N/A	COMUNICACIONES	N/A	ANALISIS FINANCIERO	N/A	26/06/2001	8/08/2001	1	6	6	PAPEL	7	1	1	N/A	100-83-04-02390-39050	25186	2240-04450	BAJA	GENERAL	
785	1000 IV	N/A	N/A	COMUNICACIONES	N/A	CARTAS ENERO AGOSTO	N/A	13/01/2004	4/08/2004	1	112	112	PAPEL	8	1	1	N/A	100-83-04-02390-39045	25186	2240-04450	BAJA	GENERAL	
786	1000 IV	N/A	N/A	CERTIFICACIONES	N/A	CERTIFICACIONES	N/A	26/03/2001	23/01/2001	1	7	7	PAPEL	9	1	1	N/A	100-83-04-02390-39058	25186	2240-04450	BAJA	GENERAL	
787	1000 IV	N/A	N/A	COMUNICACIONES	N/A	ACOTV	N/A	22/01/2001	19/11/2001	1	28	28	PAPEL	10	1	1	N/A	100-83-04-02390-39051	25186	2240-04450	BAJA	GENERAL	
788	1000 IV	N/A	N/A	COMUNICACIONES	N/A	ALFONSO CASTELLANOS	N/A	10/03/2000	16/05/2001	1	17	17	PAPEL	11	1	1	N/A	100-83-04-02390-39057	25186	2240-04450	BAJA	GENERAL	
789	1000 IV	N/A	N/A	COMUNICACIONES	N/A	ALMACEN COMPRAS	N/A	13/12/2001	24/12/2002	1	101	101	PAPEL	12	1	1	N/A	100-83-04-02390-39055	25186	2240-04450	BAJA	GENERAL	
790	1000 IV	N/A	N/A	CAPACITACION	N/A	ALMACEN COMPRAS	N/A	26/02/2001	2/11/2001	1	24	24	PAPEL	13	1	1	N/A	100-83-04-02390-39053	25186	2240-04450	BAJA	GENERAL	
791	1000 IV	N/A	N/A	CAPACITACION	N/A	CAPACITACION	N/A	26/02/2001	2/11/2001	1	16	16	PAPEL	14	1	1	N/A	100-83-04-02390-39054	25186	2240-04450	BAJA	GENERAL	
792	1000 IV	N/A	N/A	COMUNICACIONES	N/A	BACHILLERATO POR RADIO	N/A	22/10/2002	20/03/2003	1	22	22	PAPEL	15	1	1	N/A	100-83-04-02390-39048	25186	2240-04450	BAJA	GENERAL	
793	1000 IV	N/A	N/A	COMUNICACIONES	N/A	BIENESTAR SOCIAL	N/A	21/01/2003	19/07/2003	1	4	4	PAPEL	16	1	1	N/A	100-83-04-02390-39047	25186	2240-04450	BAJA	GENERAL	
794	1000 IV	N/A	N/A	COMUNICACIONES	N/A	CORRESPONDENCIA PRIMERA CADENA	N/A	30/06/1976	31/12/1976	1	445	445	PAPEL	1	1	1	N/A	100-83-04-00099-27031	25189	2240-04453	BAJA	GENERAL	
795	1000 IV	N/A	N/A	COMUNICACIONES	N/A	CORRESPONDENCIA SEGUNDA CADENA	N/A	31/01/1976	30/08/1976	1	291	291	PAPEL	2	1	1	N/A	100-83-04-00099-27030	25189	2240-04453	BAJA	GENERAL	
796	830 IV	N/A	N/A	COMPROBANTES	N/A	ESTADO DIARIO	N/A	29/11/2000	5/12/2000	1	351	351	PAPEL	3	1	1	N/A	100-83-04-01930-38085	25189	2240-04453	BAJA	GENERAL	
797	830 IV	N/A	N/A	COMPROBANTES	N/A	ESTADO DIARIO	N/A	23/11/2000	30/11/2000	1	456	456	PAPEL	4	1	1	N/A	100-83-04-01930-35087	25189	2240-04453	BAJA	GENERAL	
798	233 IV	N/A	N/A	SEGURIDAD SOCIAL	N/A	SEGURO SOCIAL	N/A	1/01/2001	31/07/2001	1	37	37	PAPEL	1	1	1	N/A	100-83-04-02145-37191	25198	2240-04462	BAJA	GENERAL	
799	233 IV	N/A	N/A	SEGURIDAD SOCIAL	N/A	PREVI ATEP ARP	N/A	9/01/2003	2/12/2003	1	65	65	PAPEL	2	1	1	N/A	100-83-04-02145-37190	25198	2240-04462	BAJA	GENERAL	
800	233 IV	N/A	N/A	SEGURIDAD SOCIAL	N/A	PRIETO AGUILAR ARNULFO	N/A	6/08/1999	5/08/2002	1	26	26	PAPEL	3	1	1	N/A	100-83-04-02145-37189	25198	2240-04462	BAJA	GENERAL	
801	233 IV	N/A	N/A	SEGURIDAD SOCIAL	N/A	PROTECCION	N/A	1/04/1997	31/07/2001	1	56	56	PAPEL	4	1	1	N/A	100-83-04-02145-37188	25198	2240-04462	BAJA	GENERAL	
802	233 IV	N/A	N/A	SEGURIDAD SOCIAL	N/A	SALUD COLMENA	N/A	1/03/1995	31/01/2007	1	64	64	PAPEL	5	1	1	N/A	100-83-04-02145-37187	25198	2240-04462	BAJA	GENERAL	
803	233 IV	N/A	N/A	SEGURIDAD SOCIAL	N/A	SALUDCOOP	N/A	1/07/1998	31/07/2001	1	42	42	PAPEL	6	1	1	N/A	100-83-04-02145-37186	25198	2240-04462	BAJA	GENERAL	
804	233 IV	N/A	N/A	SEGURIDAD SOCIAL	N/A	SANTANDER AFP	N/A	24/07/2000	2/10/2001	1	17	17	PAPEL	7	1	1	N/A	100-83-04-02145-37185	25198	2240-04462	BAJA	GENERAL	
805	233 IV	N/A	N/A	SEGURIDAD SOCIAL	N/A	SANTANDER AFP COTIZACIONES	N/A	1/09/1998	31/07/2001	1	81	81	PAPEL	8	1	1	N/A	100-83-04-02145-37184	25198	2240-04462	BAJA	GENERAL	
806	233 IV	N/A	N/A	SEGURIDAD SOCIAL	N/A	SEGURO SOCIAL	N/A	25/02/2000	26/12/2003	1	12	12	PAPEL	9	1	1	N/A	100-83-04-02145-37183	25198	2240-04462	BAJA	GENERAL	

Entidad:		MINISTERIO DE TECNOLOGÍAS DE LA INFORMACIÓN Y LAS COMUNICACIONES						Objeto del Inventario										Registro de Entrada					
Fondo:		INSTITUTO NACIONAL DE RADIO Y TELEVISIÓN - INRAVISIÓN						ELIMINACIÓN DOCUMENTAL										Día	Mes	Año	No. Transferencia		
Subfondo:																		15	MAYO	2023			
Item	Periodo Documental	Unidad Administrativa	Oficina Productora	Descripción				Fechas Extremas		Folios			Soporte	Unidad de Conservación					Caja Archivo		Frecuencia de Consulta	Seguridad	Notas
				Serie / Subserie	Código	Contenido / Titulo	Código Expediente	Inicial	Final	Inicial	Final	Total		Carpeta	Tomo Inicial	Tomo Final	Otro	Código de Barras	N°. Gestión	N°. Central			
807	233 IV	N/A	N/A	SEGURIDAD SOCIAL	N/A	RAMOS ESTELLA	N/A	14/06/2001	7/11/2001	1	9	9	PAPEL	10	1	1	N/A	100-83-04-02145-37182	25198	2240-04462	BAJA	GENERAL	
808	233 IV	N/A	N/A	SEGURIDAD SOCIAL	N/A	SUSALUD	N/A	1/04/1997	31/07/2001	1	52	52	PAPEL	11	1	1	N/A	100-83-04-02145-37181	25198	2240-04462	BAJA	GENERAL	
809	233 IV	N/A	N/A	SEGURIDAD SOCIAL	N/A	SUSALUD EPS	N/A	25/07/2002	17/02/2004	1	39	39	PAPEL	12	1	1	N/A	100-83-04-02145-37180	25198	2240-04462	BAJA	GENERAL	
810	233 IV	N/A	N/A	SEGURIDAD SOCIAL	N/A	UNIMEC EPS	N/A	1/04/1998	30/06/2001	1	43	43	PAPEL	13	1	1	N/A	100-83-04-02145-37179	25198	2240-04462	BAJA	GENERAL	
811	233 IV	N/A	N/A	SEGURIDAD SOCIAL	N/A	SALUD COLPATRIA	N/A	1/09/1995	31/07/2001	1	49	49	PAPEL	14	1	1	N/A	100-83-04-02145-37178	25198	2240-04462	BAJA	GENERAL	
812	233 IV	N/A	N/A	SEGURIDAD SOCIAL	N/A	ARROBA GARZON WILLIAM	N/A	13/10/1999	2/12/2004	1	26	26	PAPEL	15	1	1	N/A	100-83-04-02145-37177	25198	2240-04462	BAJA	GENERAL	
813	830 III	N/A	N/A	COMPROBANTES	N/A	ESTADO DIARIO	N/A	29/07/1998	29/07/1998	1	331	331	PAPEL	1	1	1	N/A	100-83-04-01815-34724	25200	2240-04464	BAJA	GENERAL	
814	830 III	N/A	N/A	COMPROBANTES	N/A	ESTADO DIARIO	N/A	30/07/1998	30/07/1998	1	483	483	PAPEL	2	1	1	N/A	100-83-04-01815-34723	25200	2240-04464	BAJA	GENERAL	
815	830 III	N/A	N/A	COMPROBANTES	N/A	ESTADO DIARIO	N/A	29/07/1998	29/07/1998	1	254	254	PAPEL	3	1	1	N/A	100-83-04-01815-34722	25200	2240-04464	BAJA	GENERAL	
816	830 III	N/A	N/A	COMPROBANTES	N/A	ESTADO DIARIO	N/A	30/09/1998	30/09/1998	1	178	178	PAPEL	1	1	1	N/A	100-83-04-01826-34762	25201	2240-04465	BAJA	GENERAL	
817	830 III	N/A	N/A	COMPROBANTES	N/A	ESTADO DIARIO	N/A	29/09/1998	29/09/1998	1	231	231	PAPEL	2	1	1	N/A	100-83-04-01826-34761	25201	2240-04465	BAJA	GENERAL	
818	830 III	N/A	N/A	COMPROBANTES	N/A	ESTADO DIARIO	N/A	28/09/1998	28/09/1998	1	320	320	PAPEL	3	1	1	N/A	100-83-04-01826-34760	25201	2240-04465	BAJA	GENERAL	
819	830 III	N/A	N/A	COMPROBANTES	N/A	ESTADO DIARIO	N/A	25/09/1998	25/09/1998	1	189	189	PAPEL	4	1	1	N/A	100-83-04-01826-34759	25201	2240-04465	BAJA	GENERAL	
820	830 III	N/A	N/A	CAJA MENOR	N/A	ESTADO DIARIO DE LEGALIZACION	N/A	14/08/1998	14/08/1998	1	178	178	PAPEL	1	1	1	N/A	100-83-04-01955-34188	25207	2240-04471	BAJA	GENERAL	
821	830 III	N/A	N/A	CAJA MENOR	N/A	ESTADO DIARIO DE LEGALIZACION	N/A	14/08/1998	14/08/1998	1	290	290	PAPEL	2	1	1	N/A	100-83-04-01642-34187	25207	2240-04471	BAJA	GENERAL	
822	830 III	N/A	N/A	CAJA MENOR	N/A	ESTADO DIARIO DE LEGALIZACION	N/A	27/08/1998	27/08/1998	1	278	278	PAPEL	3	1	1	N/A	100-83-04-01642-34189	25207	2240-04471	BAJA	GENERAL	
823	830 III	N/A	N/A	COMPROBANTES	N/A	ESTADO DIARIO	N/A	15/10/1998	22/10/1998	1	231	231	PAPEL	1	1	1	N/A	100-83-04-01830-34776	25256	2240-04520	BAJA	GENERAL	
824	830 III	N/A	N/A	COMPROBANTES	N/A	ESTADO DIARIO	N/A	14/10/1998	14/10/1998	1	541	541	PAPEL	2	1	1	N/A	100-83-04-01830-34775	25256	2240-04520	BAJA	GENERAL	
825	830 III	N/A	N/A	COMPROBANTES	N/A	ESTADO DIARIO	N/A	23/10/1998	27/10/1998	1	309	309	PAPEL	3	1	1	N/A	100-83-04-01830-34774	25256	2240-04520	BAJA	GENERAL	
826	830 III	N/A	N/A	COMPROBANTES	N/A	ESTADO DIARIO	N/A	24/01/1996	24/01/1996	1	396	396	PAPEL	1	1	1	N/A	100-83-04-01696-34364	25312	2240-04575	BAJA	GENERAL	
827	830 III	N/A	N/A	COMPROBANTES	N/A	ESTADO DIARIO	N/A	18/01/1996	23/01/1996	1	526	526	PAPEL	2	1	1	N/A	100-83-04-01696-34363	25312	2240-04575	BAJA	GENERAL	
828	830 III	N/A	N/A	COMPROBANTES	N/A	ESTADO DIARIO	N/A	17/01/1996	17/01/1996	1	501	501	PAPEL	3	1	1	N/A	100-83-04-01696-34362	25312	2240-04575	BAJA	GENERAL	
829	650 IV	N/A	N/A	COMPROBANTES	N/A	ESTADO DIARIO-CAJA BANCOS	N/A	16/11/2001	16/11/2001	1	495	495	PAPEL	1	1	1	N/A	100-83-04-02359-38902	25330	2240-04593	BAJA	GENERAL	
830	650 IV	N/A	N/A	COMPROBANTES	N/A	ESTADO DIARIO-CAJA BANCOS	N/A	13/11/2001	15/11/2001	1	319	319	PAPEL	2	1	1	N/A	100-83-04-02359-38901	25330	2240-04593	BAJA	GENERAL	
831	650 IV	N/A	N/A	COMPROBANTES	N/A	ESTADO DIARIO-CAJA BANCOS	N/A	7/11/2001	8/11/2001	1	275	275	PAPEL	3	1	1	N/A	100-83-04-02359-38900	25330	2240-04593	BAJA	GENERAL	
832	650 IV	N/A	N/A	COMPROBANTES	N/A	ESTADO DIARIO-CAJA BANCOS	N/A	6/11/2001	6/11/2001	1	324	324	PAPEL	4	1	1	N/A	100-83-04-02359-38899	25330	2240-04593	BAJA	GENERAL	
833	650 IV	N/A	N/A	COMPROBANTES	N/A	ESTADO DIARIO-CAJA BANCOS	N/A	27/11/2001	27/11/2001	1	256	256	PAPEL	1	1	1	N/A	100-83-04-02361-38910	25334	2240-04597	BAJA	GENERAL	
834	650 IV	N/A	N/A	COMPROBANTES	N/A	ESTADO DIARIO-CAJA BANCOS	N/A	27/11/2001	27/11/2001	1	327	327	PAPEL	2	1	1	N/A	100-83-04-02361-38909	25334	2240-04597	BAJA	GENERAL	
835	650 IV	N/A	N/A	COMPROBANTES	N/A	ESTADO DIARIO-CAJA BANCOS	N/A	27/11/2001	27/11/2001	1	311	311	PAPEL	3	1	1	N/A	100-83-04-02361-38908	25334	2240-04597	BAJA	GENERAL	
836	650 IV	N/A	N/A	COMPROBANTES	N/A	ESTADO DIARIO-CAJA BANCOS	N/A	27/11/2001	27/11/2001	1	289	289	PAPEL	4	1	1	N/A	100-83-04-02361-38907	25334	2240-04597	BAJA	GENERAL	
837	830 III	N/A	N/A	COMPROBANTES	N/A	ESTADO DIARIO	N/A	8/09/1998	8/09/1998	1	351	351	PAPEL	1	1	1	N/A	100-83-04-01822-34745	25350	2240-04613	BAJA	GENERAL	

Entidad:		MINISTERIO DE TECNOLOGÍAS DE LA INFORMACIÓN Y LAS COMUNICACIONES						Objeto del Inventario										Registro de Entrada					
Fondo:		INSTITUTO NACIONAL DE RADIO Y TELEVISIÓN - INRAVISIÓN						ELIMINACIÓN DOCUMENTAL										Día	Mes	Año	No. Transferencia		
Subfondo:																		15	MAYO	2023			
Item	Periodo Documental	Unidad Administrativa	Oficina Productora	Descripción				Fechas Extremas		Folios			Soporte	Unidad de Conservación					Caja Archivo		Frecuencia de Consulta	Seguridad	Notas
				Serie / Subserie	Código	Contenido / Titulo	Código Expediente	Inicial	Final	Inicial	Final	Total		Carpeta	Tomo Inicial	Tomo Final	Otro	Código de Barras	N°. Gestión	N°. Central			
838	830 III	N/A	N/A	COMPROBANTES	N/A	ESTADO DIARIO	N/A	2/09/1998	3/09/1998	1	464	464	PAPEL	2	1	1	N/A	100-83-04-01822-34746	25350	2240-04613	BAJA	GENERAL	
839	830 III	N/A	N/A	COMPROBANTES	N/A	ESTADO DIARIO	N/A	4/09/1998	9/09/1998	1	325	325	PAPEL	3	1	1	N/A	100-83-04-01822-34747	25350	2240-04613	BAJA	GENERAL	
840	830 III	N/A	N/A	COMPROBANTES	N/A	ESTADO DIARIO	N/A	7/09/1998	23/09/1998	1	351	351	PAPEL	4	1	1	N/A	100-83-04-01822-34748	25350	2240-04613	BAJA	GENERAL	
841	150 IV	N/A	N/A	COMUNICACIONES	N/A	CORRESPONDENCIA	N/A	3/11/1994	19/11/2003	1	58	58	PAPEL	1	1	1	N/A	100-83-07-00368-12548	25352	2240-04615	BAJA	GENERAL	
842	150 IV	N/A	N/A	COMUNICACIONES	N/A	VICEPRESIDENCIA FINANCIERA CORRESPONDENCIA ENVIADA AÑO 2004	N/A	11/11/2003	15/09/2004	1	72	72	PAPEL	2	1	1	N/A	100-83-07-00368-12546	25352	2240-04615	BAJA	GENERAL	
843	150 IV	N/A	N/A	COMUNICACIONES	N/A	VICEPRESIDENCIA FINANCIERA CORRESPONDENCIA RECIBIDA AÑO 2004	N/A	12/03/2001	13/08/2004	1	26	26	PAPEL	3	1	1	N/A	100-83-07-00368-12547	25352	2240-04615	BAJA	GENERAL	
844	150 IV	N/A	N/A	COMUNICACIONES	N/A	VICEPRESIDENCIA FINANCIERA CORRESPONDENCIA ENVIADA Y RECIBIDA	N/A	23/08/2000	13/10/2004	1	134	134	PAPEL	4	1	1	N/A	100-83-07-00368-12544	25352	2240-04615	BAJA	GENERAL	
845	130 IV	N/A	N/A	COMUNICACIONES	N/A	CORRESPONDENCIA ENVIADA	N/A	6/01/2001	6/11/2001	1	30	30	PAPEL	5	1	1	N/A	100-83-04-02148-37218	25352	2240-04615	BAJA	GENERAL	
846	130 IV	N/A	N/A	COMUNICACIONES	N/A	CORRESPONDENCIA ENVIADA A JURIDICA	N/A	19/01/2004	15/09/2004	1	6	6	PAPEL	6	1	1	N/A	100-83-04-02148-37217	25352	2240-04615	BAJA	GENERAL	
847	130 IV	N/A	N/A	COMUNICACIONES	N/A	CORRESPONDENCIA ENVIADA	N/A	21/11/2002	30/10/2003	1	115	115	PAPEL	7	1	1	N/A	100-83-04-02148-37220	25352	2240-04615	BAJA	GENERAL	
848	130 IV	N/A	N/A	COMUNICACIONES	N/A	CORRESPONDENCIA CONTRATOS	N/A	18/07/2002	11/10/2002	1	125	125	PAPEL	8	1	1	N/A	100-83-04-02148-37227	25352	2240-04615	BAJA	GENERAL	
849	130 IV	N/A	N/A	COMUNICACIONES	N/A	CORRESPONDENCIA ENVIADA Y RECIBIDA OFICINA JURIDICAS	N/A	10/10/2002	10/12/2003	1	61	61	PAPEL	9	1	1	N/A	100-83-04-02148-37215	25352	2240-04615	BAJA	GENERAL	
850	130 IV	N/A	N/A	COMUNICACIONES	N/A	CORRESPONDENCIA	N/A	30/09/2003	7/09/2004	1	203	203	PAPEL	10	1	1	N/A	100-83-04-02148-37225	25352	2240-04615	BAJA	GENERAL	
851	130 IV	N/A	N/A	COMUNICACIONES	N/A	CORRESPONDENCIA COMITÉ DE ARCHIVO	N/A	10/02/2004	14/09/2004	1	25	25	PAPEL	11	1	1	N/A	100-83-04-02148-37221	25352	2240-04615	BAJA	GENERAL	
852	130 IV	N/A	N/A	COMUNICACIONES	N/A	CORRESPONDENCIA PRESUPUESTO	N/A	18/08/2004	6/10/2004	1	17	17	PAPEL	12	1	1	N/A	100-83-04-02148-37216	25352	2240-04615	BAJA	GENERAL	
853	130 IV	N/A	N/A	COMUNICACIONES	N/A	CORRESPONDENCIA ENVIADA	N/A	9/10/1998	11/12/2001	1	113	113	PAPEL	13	1	1	N/A	100-83-04-02148-37219	25352	2240-04615	BAJA	GENERAL	
854	130 IV	N/A	N/A	COMUNICACIONES	N/A	CORRESPONDENCIA ACTV	N/A	8/03/1995	10/09/2002	1	8	8	PAPEL	14	1	1	N/A	100-83-04-02148-37224	25352	2240-04615	BAJA	GENERAL	
855	130 IV	N/A	N/A	COMUNICACIONES	N/A	CORRESPONDENCIA CNTV 2002 RECIBIDA	N/A	25/07/2001	14/11/2002	1	62	62	PAPEL	15	1	1	N/A	100-83-04-02148-37222	25352	2240-04615	BAJA	GENERAL	
856	130 IV	N/A	N/A	COMUNICACIONES	N/A	CORRESPONDENCIA	N/A	19/02/2001	31/08/2001	1	17	17	PAPEL	16	1	1	N/A	100-83-04-02148-37226	25352	2240-04615	BAJA	GENERAL	
857	130 IV	N/A	N/A	COMUNICACIONES	N/A	CORRESPONDENCIA CNTV 2002 ENVIADA	N/A	29/05/2001	30/12/2002	1	38	38	PAPEL	17	1	1	N/A	100-83-04-02148-37223	25352	2240-04615	BAJA	GENERAL	
858	830 IV	N/A	N/A	COMPROBANTES	N/A	ESTADO DIARIO	N/A	24/11/2000	24/11/2000	1	345	345	PAPEL	1	1	1	N/A	100-83-04-01930-38086	25459	2240-04721	BAJA	GENERAL	
859	SC	N/A	N/A	COMUNICACIONES	N/A	CORRESPONDENCIA ENVIADA POR LA COORDINACION FINANCIERA	N/A	8/09/2006	27/11/2006	1	26	26	PAPEL	2	1	1	N/A	100-83-07-00606-14922	25459	2240-04721	BAJA	GENERAL	
860	SC	N/A	N/A	COMUNICACIONES	N/A	CORRESPONDENCIA ENVIADA POR LA COORDINACION FINANCIERA	N/A	18/07/2006	30/11/2006	1	109	109	PAPEL	3	1	1	N/A	100-83-07-00606-14923	25459	2240-04721	BAJA	GENERAL	
861	SC	N/A	N/A	COMUNICACIONES	N/A	CORRESPONDENCIA EXTERNA ENVIADA Y RECIBIDA POR EL AREA DE CONTABILIDAD	N/A	3/08/2005	2/10/2006	1	109	109	PAPEL	4	1	1	N/A	100-83-07-00606-14924	25459	2240-04721	BAJA	GENERAL	
862	SC	N/A	N/A	COMUNICACIONES	N/A	CORRESPONDENCIA INTERNA ENVIADA Y RECIBIDA	N/A	8/02/2006	25/10/2006	1	34	34	PAPEL	5	1	1	N/A	100-83-07-00606-14925	25459	2240-04721	BAJA	GENERAL	
863	SC	N/A	N/A	COMUNICACIONES	N/A	CORRESPONDENCIA INTERNA ENVIADA Y RECIBIDA POR EL AREA DE CONTABILIDAD	N/A	22/09/2005	10/08/2006	1	82	82	PAPEL	6	1	1	N/A	100-83-07-00606-14926	25459	2240-04721	BAJA	GENERAL	
864	SC	N/A	N/A	COMUNICACIONES	N/A	CORRESPONDENCIA LIBERACIONES	N/A	7/12/2005	27/10/2006	1	26	26	PAPEL	7	1	1	N/A	100-83-07-00606-14927	25459	2240-04721	BAJA	GENERAL	
865	SC	N/A	N/A	COMUNICACIONES	N/A	CORRESPONDENCIA RECIBIDA POR LA COORDINACION FINANCIERA	N/A	9/02/2005	29/11/2006	1	153	153	PAPEL	8	1	1	N/A	100-83-07-00606-14929	25459	2240-04721	BAJA	GENERAL	

Entidad:				MINISTERIO DE TECNOLOGÍAS DE LA INFORMACIÓN Y LAS COMUNICACIONES				Objeto del Inventario										Registro de Entrada					
Fondo:				INSTITUTO NACIONAL DE RADIO Y TELEVISIÓN - INRAVISIÓN				ELIMINACIÓN DOCUMENTAL										Día	Mes	Año	No. Transferencia		
Subfondo:																		15	MAYO	2023			
Item	Periodo Documental	Unidad Administrativa	Oficina Productora	Descripción				Fechas Extremas		Folios			Soporte	Unidad de Conservación					Caja Archivo		Frecuencia de Consulta	Seguridad	Notas
				Serie / Subserie	Código	Contenido / Titulo	Código Expediente	Inicial	Final	Inicial	Final	Total		Carpeta	Tomo Inicial	Tomo Final	Otro	Código de Barras	N°. Gestión	N°. Central			
866	830 III	N/A	N/A	COMPROBANTES	N/A	ESTADO DIARIO	N/A	25/09/1996	25/09/1996	1	429	429	PAPEL	1	1	1	N/A	100-83-04-01724-34446	25464	2240-04726	BAJA	GENERAL	
867	830 III	N/A	N/A	COMPROBANTES	N/A	ESTADO DIARIO	N/A	20/09/1996	24/09/1996	1	321	321	PAPEL	2	1	1	N/A	100-83-04-01724-34447	25464	2240-04726	BAJA	GENERAL	
868	830 III	N/A	N/A	COMPROBANTES	N/A	ESTADO DIARIO	N/A	26/09/1996	30/09/1996	1	498	498	PAPEL	3	1	1	N/A	100-83-04-01724-34448	25464	2240-04726	BAJA	GENERAL	
869	830 III	N/A	N/A	COMPROBANTES	N/A	ESTADO DIARIO	N/A	22/02/1996	28/02/1996	1	599	599	PAPEL	1	1	1	N/A	100-83-04-01697-34367	25473	2240-04735	BAJA	GENERAL	
870	830 III	N/A	N/A	COMPROBANTES	N/A	ESTADO DIARIO	N/A	21/02/1996	26/02/1996	1	370	370	PAPEL	2	1	1	N/A	100-83-04-01697-34366	25473	2240-04735	BAJA	GENERAL	
871	830 III	N/A	N/A	COMPROBANTES	N/A	ESTADO DIARIO	N/A	20/02/1996	20/02/1996	1	373	373	PAPEL	3	1	1	N/A	100-83-04-01697-34365	25473	2240-04735	BAJA	GENERAL	
872	830 III	N/A	N/A	COMPROBANTES	N/A	ESTADO DIARIO	N/A	14/05/1997	15/05/1997	1	406	406	PAPEL	1	1	1	N/A	100-83-04-01755-34542	25489	2240-04751	BAJA	GENERAL	
873	830 III	N/A	N/A	COMPROBANTES	N/A	ESTADO DIARIO	N/A	19/05/1997	19/05/1997	1	305	305	PAPEL	2	1	1	N/A	100-83-04-01755-34541	25489	2240-04751	BAJA	GENERAL	
874	830 III	N/A	N/A	COMPROBANTES	N/A	ESTADO DIARIO	N/A	16/05/1997	16/05/1997	1	394	394	PAPEL	3	1	1	N/A	100-83-04-01755-34540	25489	2240-04751	BAJA	GENERAL	
875	SC	N/A	N/A	COMUNICACIONES	N/A	CORRESPONDENCIA RECIBIDA POR LA COORDINACION FINANCIERA	N/A	2/01/2006	4/06/2006	1	208	208	PAPEL	1	1	1	N/A	100-83-07-00344-12277	25572	2240-04832	BAJA	GENERAL	
876	SC	N/A	N/A	COMUNICACIONES	N/A	CORRESPONDENCIA ENVIADA POR LA COORDINACION FINANCIERA Y ACTA REUNION 11-08-06	N/A	28/04/2006	6/09/2006	1	236	236	PAPEL	2	1	1	N/A	100-83-07-00344-12276	25572	2240-04832	BAJA	GENERAL	
877	650 IV	N/A	N/A	COMPROBANTES	N/A	ESTADO DIARIO-CAJA BANCOS	N/A	1/02/2001	2/02/2001	1	348	348	PAPEL	3	1	1	N/A	100-83-04-02365-38924	25572	2240-04832	BAJA	GENERAL	
878	650 IV	N/A	N/A	COMPROBANTES	N/A	ESTADO DIARIO-CAJA BANCOS	N/A	5/12/2001	18/12/2001	1	427	427	PAPEL	4	1	1	N/A	100-83-04-02365-38922	25572	2240-04832	BAJA	GENERAL	
879	150 III	N/A	N/A	LICITACIONES	N/A	LICITACION PUBLICA	N/A	1/05/1993	1/05/1993	1	106	106	PAPEL	1	1	3	N/A	109-9796-74417	25614	2240-04871	BAJA	GENERAL	
880	150 III	N/A	N/A	LICITACIONES	N/A	LICITACION PUBLICA	N/A	1/05/1993	1/05/1993	107	260	154	PAPEL	2	2	3	N/A	109-9796-74419	25614	2240-04871	BAJA	GENERAL	
881	150 III	N/A	N/A	LICITACIONES	N/A	LICITACION PUBLICA	N/A	1/05/1993	1/05/1993	261	495	235	PAPEL	3	3	3	N/A	109-9796-74418	25614	2240-04871	BAJA	GENERAL	
882	150 III	N/A	N/A	LICITACIONES	N/A	LICITACION PUBLICA	N/A	10/05/1993	10/05/1993	1	192	192	PAPEL	4	1	2	N/A	109-9796-74422	25614	2240-04871	BAJA	GENERAL	
883	150 III	N/A	N/A	LICITACIONES	N/A	LICITACION PUBLICA	N/A	10/05/1993	10/05/1993	193	386	194	PAPEL	5	2	2	N/A	109-9796-74426	25614	2240-04871	BAJA	GENERAL	
884	150 III	N/A	N/A	LICITACIONES	N/A	LICITACION PUBLICA	N/A	10/06/1993	10/06/1993	1	70	70	PAPEL	6	1	1	N/A	109-9796-74421	25614	2240-04871	BAJA	GENERAL	
885	150 III	N/A	N/A	LICITACIONES	N/A	LICITACION PUBLICA	N/A	30/04/1993	19/05/1993	1	86	86	PAPEL	7	1	1	N/A	109-9796-74420	25614	2240-04871	BAJA	GENERAL	
886	110 IV	N/A	N/A	COMUNICACIONES	N/A	CORRESPONDENCIA ENVIADA Y SECRETARIA GENERAL	N/A	11/09/2003	9/12/2003	1	126	126	PAPEL	1	1	1	N/A	100-83-07-00363-12494	27292	2240-06448	BAJA	GENERAL	
887	110 IV	N/A	N/A	COMUNICACIONES	N/A	CORRESPONDENCIA INFORME CONTRALORIA GENERAL DE LA REPUBLICA 2202 / 03	N/A	10/05/2000	30/01/2003	1	242	242	PAPEL	2	1	1	N/A	100-83-07-00363-12495	27292	2240-06448	BAJA	GENERAL	
888	110 IV	N/A	N/A	COMUNICACIONES	N/A	CORRESPONDENCIA INFORME CONTRALORIA GENERAL DE LA REPUBLICA 2002 / 03	N/A	31/01/2003	4/03/2003	1	201	201	PAPEL	3	1	1	N/A	100-83-07-00363-12496	27292	2240-06448	BAJA	GENERAL	
889	110 IV	N/A	N/A	COMUNICACIONES	N/A	CORRESPONDENCIA INFORME CONTRALORIA GENERAL DE LA REPUBLICA 2002 / 03	N/A	7/04/2003	3/07/2003	1	127	127	PAPEL	4	1	1	N/A	100-83-07-00363-12497	27292	2240-06448	BAJA	GENERAL	
890	110 IV	N/A	N/A	COMUNICACIONES	N/A	CORRESPONDENCIA PLAN DE ACCION Y MEJORAMIENTO	N/A	28/10/2004	6/09/2005	1	88	88	PAPEL	5	1	1	N/A	100-83-07-00363-12498	27292	2240-06448	BAJA	GENERAL	
891	110 IV	N/A	N/A	COMUNICACIONES	N/A	CORRESPONDENCIA ENVIADA Y RECIBIDA VICEPRESIDENCIA FINANCIERA	N/A	3/06/1998	18/11/2003	1	35	35	PAPEL	6	1	1	N/A	100-83-07-00363-12492	27292	2240-06448	BAJA	GENERAL	
892	110 IV	N/A	N/A	COMUNICACIONES	N/A	CORRESPONDENCIA ENVIADA Y RECIBIDA TESORERIA	N/A	27/01/2002	22/08/2003	1	49	49	PAPEL	7	1	1	N/A	100-83-07-00363-12491	27292	2240-06448	BAJA	GENERAL	
893	110 IV	N/A	N/A	COMUNICACIONES	N/A	CORRESPONDENCIA ENVIADA Y RECIBIDA VICEPRESIDENCIA TECNICA	N/A	14/03/2002	20/10/2004	1	138	138	PAPEL	8	1	1	N/A	100-83-07-00363-12493	27292	2240-06448	BAJA	GENERAL	
894	650 IV	N/A	N/A	COMPROBANTES	N/A	ESTADO DIARIO-CAJA BANCOS	N/A	12/03/2001	16/03/2001	1	353	353	PAPEL	1	1	1	N/A	100-83-04-02338-38825	27485	2240-06603	BAJA	GENERAL	
895	650 IV	N/A	N/A	COMPROBANTES	N/A	ESTADO DIARIO-CAJA BANCOS	N/A	7/03/2001	9/03/2001	1	288	288	PAPEL	2	1	1	N/A	100-83-04-02338-38824	27485	2240-06603	BAJA	GENERAL	
896	650 IV	N/A	N/A	COMPROBANTES	N/A	ESTADO DIARIO-CAJA BANCOS	N/A	6/03/2001	6/03/2001	1	222	222	PAPEL	3	1	1	N/A	100-83-04-02338-38823	27485	2240-06603	BAJA	GENERAL	



Entidad:				MINISTERIO DE TECNOLOGÍAS DE LA INFORMACIÓN Y LAS COMUNICACIONES				Objeto del Inventario										Registro de Entrada					
Fondo:				INSTITUTO NACIONAL DE RADIO Y TELEVISIÓN - INRAVISIÓN				ELIMINACIÓN DOCUMENTAL										Día	Mes	Año	No. Transferencia		
Subfondo:																		15	MAYO	2023			
Item	Periodo Documental	Unidad Administrativa	Oficina Productora	Descripción				Fechas Extremas		Folios			Soporte	Unidad de Conservación					Caja Archivo		Frecuencia de Consulta	Seguridad	Notas
				Serie / Subserie	Código	Contenido / Titulo	Código Expediente	Inicial	Final	Inicial	Final	Total		Carpeta	Tomo Inicial	Tomo Final	Otro	Código de Barras	N°. Gestión	N°. Central			
897	650 IV	N/A	N/A	COMPROBANTES	N/A	ESTADO DIARIO-CAJA BANCOS	N/A	1/03/2001	5/03/2001	1	347	347	PAPEL	4	1	1	N/A	100-83-04-02338-38822	27485	2240-06603	BAJA	GENERAL	
898	210 IV	N/A	N/A	ACTAS	N/A	ANULACION DE CHEQUES	N/A	30/10/2001	5/04/2006	1	56	56	PAPEL	1	1	1	N/A	100-83-07-00573-14676	27906	2240-07024	BAJA	GENERAL	
899	210 IV	N/A	N/A	BOLETINES	N/A	DIARIOS	N/A	1/01/2001	3/03/2001	1	274	274	PAPEL	2	1	1	N/A	100-83-07-00573-14677	27906	2240-07024	BAJA	GENERAL	
900	210 IV	N/A	N/A	BOLETINES	N/A	DIARIOS	N/A	4/04/2001	5/05/2001	1	242	242	PAPEL	3	1	1	N/A	100-83-07-00573-14678	27906	2240-07024	BAJA	GENERAL	
901	210 IV	N/A	N/A	BOLETINES	N/A	DIARIOS	N/A	2002	2002	1	176	176	PAPEL	4	1	1	N/A	100-83-07-00573-14680	27906	2240-07024	BAJA	GENERAL	
902	210 IV	N/A	N/A	BOLETINES	N/A	ESTADO DIARIO DE CAJA Y BANCOS	N/A	8/08/2001	8/08/2001	1	443	443	PAPEL	5	1	1	N/A	100-83-07-00573-14679	27906	2240-07024	BAJA	GENERAL	
903	830 III	N/A	N/A	COMPROBANTES	N/A	ESTADO DIARIO	N/A	2/07/1996	2/07/1996	1	243	243	PAPEL	1	1	1	N/A	100-83-04-01714-34418	27909	2240-07027	BAJA	GENERAL	
904	830 III	N/A	N/A	COMPROBANTES	N/A	ESTADO DIARIO	N/A	28/06/1996	28/06/1996	1	318	318	PAPEL	2	1	1	N/A	100-83-04-01714-34416	27909	2240-07027	BAJA	GENERAL	
905	830 III	N/A	N/A	COMPROBANTES	N/A	ESTADO DIARIO	N/A	28/06/1996	28/06/1996	1	272	272	PAPEL	3	1	1	N/A	100-83-04-01714-34417	27909	2240-07027	BAJA	GENERAL	
906	650 IV	N/A	N/A	COMPROBANTES	N/A	ESTADO DIARIO-CAJA BANCOS	N/A	12/12/2001	21/12/2001	1	289	289	PAPEL	1	1	1	N/A	100-83-04-02365-38925	29629	2240-07272	BAJA	GENERAL	
907	650 IV	N/A	N/A	COMPROBANTES	N/A	ESTADO DIARIO-CAJA BANCOS	N/A	10/12/2001	23/12/2001	1	459	459	PAPEL	2	1	1	N/A	100-83-04-02365-38923	29629	2240-07272	BAJA	GENERAL	
908	150	N/A	N/A	DERECHOS DE PETICION	N/A	DERECHOS DE PETICION	N/A	31/01/2005	19/04/2005	1	165	165	PAPEL	3	1	1	N/A	109-3447-27597	29629	2240-07272	BAJA	GENERAL	
909	150	N/A	N/A	DERECHOS DE PETICION	N/A	DERECHOS DE PETICION	N/A	24/01/2005	7/02/2005	1	142	142	PAPEL	4	1	1	N/A	109-3447-27596	29629	2240-07272	BAJA	GENERAL	
910	150	N/A	N/A	DERECHOS DE PETICION	N/A	DERECHOS DE PETICION	N/A	7/02/2005	17/03/2005	1	142	142	PAPEL	5	1	1	N/A	109-3447-27598	29629	2240-07272	BAJA	GENERAL	
911	150	N/A	N/A	DERECHOS DE PETICION	N/A	DERECHOS DE PETICION	N/A	11/02/2005	4/03/2005	1	160	160	PAPEL	6	1	1	N/A	109-3447-27599	29629	2240-07272	BAJA	GENERAL	
912	830 III	N/A	N/A	COMPROBANTES	N/A	ESTADO DIARIO	N/A	15/08/1997	19/08/1997	1	420	420	PAPEL	1	1	1	N/A	100-83-04-01769-34583	31944	2240-08984	BAJA	GENERAL	
913	830 III	N/A	N/A	COMPROBANTES	N/A	ESTADO DIARIO	N/A	21/08/1997	21/08/1997	1	389	389	PAPEL	2	1	1	N/A	100-83-04-01769-34582	31944	2240-08984	BAJA	GENERAL	
914	830 III	N/A	N/A	COMPROBANTES	N/A	ESTADO DIARIO	N/A	20/03/1996	21/03/1996	1	550	550	PAPEL	1	1	1	N/A	100-83-04-01700-34375	31946	2240-08986	BAJA	GENERAL	
915	830 III	N/A	N/A	COMPROBANTES	N/A	ESTADO DIARIO	N/A	22/03/1996	22/03/1996	1	192	192	PAPEL	2	1	1	N/A	100-83-04-01700-34376	31946	2240-08986	BAJA	GENERAL	
916	830 III	N/A	N/A	COMPROBANTES	N/A	ESTADO DIARIO	N/A	2/11/1999	8/11/1999	1	302	302	PAPEL	1	1	1	N/A	100-83-04-01882-34937	31949	2240-08989	BAJA	GENERAL	
917	830 III	N/A	N/A	COMPROBANTES	N/A	ESTADO DIARIO	N/A	4/11/1999	4/11/1999	1	396	396	PAPEL	2	1	1	N/A	100-83-04-01882-34936	31949	2240-08989	BAJA	GENERAL	
918	830 III	N/A	N/A	COMPROBANTES	N/A	ESTADO DIARIO	N/A	3/11/1999	3/11/1999	1	356	356	PAPEL	3	1	1	N/A	100-83-04-01882-34934	31949	2240-08989	BAJA	GENERAL	
919	830 III	N/A	N/A	COMPROBANTES	N/A	ESTADO DIARIO	N/A	25/06/1996	25/06/1996	1	463	463	PAPEL	1	1	1	N/A	100-83-04-01713-34414	31951	2240-08991	BAJA	GENERAL	
920	830 III	N/A	N/A	COMPROBANTES	N/A	ESTADO DIARIO	N/A	24/06/1996	24/06/1996	1	313	313	PAPEL	2	1	1	N/A	100-83-04-01713-34413	31951	2240-08991	BAJA	GENERAL	
921	830 III	N/A	N/A	COMPROBANTES	N/A	ESTADO DIARIO	N/A	15/08/1996	15/08/1996	1	192	192	PAPEL	1	1	1	N/A	100-83-04-01719-34433	31952	2240-08992	BAJA	GENERAL	
922	830 III	N/A	N/A	COMPROBANTES	N/A	ESTADO DIARIO	N/A	14/08/1996	14/08/1996	1	408	408	PAPEL	2	1	1	N/A	100-83-04-01719-34432	31952	2240-08992	BAJA	GENERAL	
923	830 III	N/A	N/A	COMPROBANTES	N/A	ESTADO DIARIO	N/A	9/12/1999	9/12/1999	1	345	345	PAPEL	1	1	1	N/A	100-83-04-01889-34957	31956	2240-08996	BAJA	GENERAL	
924	830 III	N/A	N/A	COMPROBANTES	N/A	ESTADO DIARIO	N/A	6/12/1999	6/12/1999	1	94	94	PAPEL	2	1	1	N/A	100-83-04-01889-34956	31956	2240-08996	BAJA	GENERAL	
925	822 III	N/A	N/A	ANTEPROYECTO	N/A	PRESUPUESTO	N/A	28/08/1997	23/10/1997	1	312	312	PAPEL	1	1	1	N/A	100-83-04-01593-33917	28284	2240-15194	BAJA	GENERAL	
926	822 III	N/A	N/A	ANTEPROYECTO	N/A	NUMERO TRES DE REGIMENES	N/A	15/08/1996	16/08/1996	1	266	266	PAPEL	2	1	1	N/A	100-83-04-01593-33912	28284	2240-15194	BAJA	GENERAL	
927	822 III	N/A	N/A	ANTEPROYECTO	N/A	NUMERO CUATRO DE REGIMENES	N/A	15/08/1996	15/08/1996	1	181	181	PAPEL	3	1	1	N/A	100-83-04-01593-33914	28284	2240-15194	BAJA	GENERAL	

Entidad:				MINISTERIO DE TECNOLOGÍAS DE LA INFORMACIÓN Y LAS COMUNICACIONES				Objeto del Inventario											Registro de Entrada				
Fondo:				INSTITUTO NACIONAL DE RADIO Y TELEVISIÓN - INRAVISIÓN				ELIMINACIÓN DOCUMENTAL											Día	Mes	Año	No. Transferencia	
Subfondo:																			15	MAYO	2023		
Item	Periodo Documental	Unidad Administrativa	Oficina Productora	Descripción				Fechas Extremas		Folios			Soporte	Unidad de Conservación					Caja Archivo		Frecuencia de Consulta	Seguridad	Notas
				Serie / Subserie	Código	Contenido / Titulo	Código Expediente	Inicial	Final	Inicial	Final	Total		Carpeta	Tomo Inicial	Tomo Final	Otro	Código de Barras	N°. Gestión	N°. Central			
928	822 III	N/A	N/A	ANTEPROYECTO	N/A	NUMERO DOS REGIMENES	N/A	25/11/1996	25/11/1996	1	261	261	PAPEL	4	1	1	N/A	100-83-04-01593-33919	28284	2240-15194	BAJA	GENERAL	
929	822 III	N/A	N/A	ANTEPROYECTO	N/A	NUMERO UNO REGIMENES	N/A	14/08/1996	16/08/1996	1	254	254	PAPEL	5	1	1	N/A	100-83-04-01593-33915	28284	2240-15194	BAJA	GENERAL	
930	822 III	N/A	N/A	ANTEPROYECTO	N/A	PRESUPUESTO DE REGIMENES	N/A	22/09/1997	22/10/1997	1	271	271	PAPEL	6	1	1	N/A	100-83-04-01593-33916	28284	2240-15194	BAJA	GENERAL	
931	822 III	N/A	N/A	ACTAS	N/A	RESERVA	N/A	2/09/1995	31/12/1995	1	293	293	PAPEL	7	1	1	N/A	100-83-04-01593-33918	28284	2240-15194	BAJA	GENERAL	
932	822 III	N/A	N/A	ACTAS	N/A	RESERVA DE APROPIACION	N/A	13/11/1994	14/01/1997	1	468	468	PAPEL	8	1	1	N/A	100-83-04-01593-33913	28284	2240-15194	BAJA	GENERAL	
933	730 III	N/A	N/A	COMUNICACIONES	N/A	ACUERDOS DE PAGO	N/A	15/12/1992	4/09/1995	1	249	249	PAPEL	1	1	1	N/A	100-83-04-01594-33924	28239	2240-15239	BAJA	GENERAL	
934	730 III	N/A	N/A	COMUNICACIONES	N/A	ACUERDOS COPIAS	N/A	25/02/1998	30/11/1998	1	165	165	PAPEL	2	1	1	N/A	100-83-04-01594-33920	28239	2240-15239	BAJA	GENERAL	
935	730 III	N/A	N/A	COMUNICACIONES	N/A	CAPACITACION	N/A	15/12/1998	22/05/2000	1	243	243	PAPEL	3	1	1	N/A	100-83-04-01594-33922	28239	2240-15239	BAJA	GENERAL	
936	730 III	N/A	N/A	COMUNICACIONES	N/A	CARTERA	N/A	18/12/1995	22/04/1998	1	329	329	PAPEL	4	1	1	N/A	100-83-04-01594-33921	28239	2240-15239	BAJA	GENERAL	
937	730 III	N/A	N/A	COMUNICACIONES	N/A	ACUERDOS DECRETOS	N/A	20/02/1970	7/09/1992	1	259	259	PAPEL	5	1	1	N/A	100-83-04-01594-33923	28239	2240-15239	BAJA	GENERAL	
938	730 III	N/A	N/A	COMUNICACIONES	N/A	ACUERDOS MIN HACIENDA	N/A	28/11/1994	30/08/1995	1	280	280	PAPEL	6	1	1	N/A	100-83-04-01594-33926	28239	2240-15239	BAJA	GENERAL	
939	730 III	N/A	N/A	COMUNICACIONES	N/A	ACOTV	N/A	27/12/1993	7/12/2000	1	224	224	PAPEL	7	1	1	N/A	100-83-04-01594-33925	28239	2240-15239	BAJA	GENERAL	
940	150	N/A	N/A	DERECHOS DE PETICION	N/A	DERECHOS DE PETICION	N/A	21/02/2005	7/04/2005	1	152	152	PAPEL	1	1	1	N/A	109-3447-27600	28014	2240-15459	BAJA	GENERAL	
941	150	N/A	N/A	DERECHOS DE PETICION	N/A	DERECHOS DE PETICION	N/A	1/03/2005	1/03/2005	1	169	169	PAPEL	2	1	1	N/A	109-3447-27601	28014	2240-15459	BAJA	GENERAL	
942	150	N/A	N/A	DERECHOS DE PETICION	N/A	DERECHOS DE PETICION	N/A	10/03/2005	1/04/2005	1	174	174	PAPEL	3	1	1	N/A	109-3447-27602	28014	2240-15459	BAJA	GENERAL	
943	220	N/A	N/A	INVENTARIO DE BIENES E INMUEBLES	N/A	INFORME DE AVALUO COMERCIAL URBANO KM 1 ZAMBRANO	N/A	30/01/2006	30/01/2006	1	40	40	PAPEL	4	1	1	N/A	100-83-07-00615-14982	28014	2240-15459	BAJA	GENERAL	
944	220	N/A	N/A	INVENTARIO DE BIENES E INMUEBLES	N/A	INFORME AVALUO COMERCIAL RURAL EL PINAL VEREDA LA CABAÑA	N/A	17/05/2005	17/05/2005	1	30	30	PAPEL	5	1	1	N/A	100-83-07-00615-14981	28014	2240-15459	BAJA	GENERAL	
945	220	N/A	N/A	INVENTARIO DE BIENES E INMUEBLES	N/A	INFORME AVALUO COMERCIAL URBANO CALLE 37 NUMERO 20-17 BOGOTA	N/A	26/04/2005	26/04/2005	1	31	31	PAPEL	6	1	1	N/A	100-83-07-00615-14980	28014	2240-15459	BAJA	GENERAL	
946	220	N/A	N/A	ORDENES	N/A	PRESTACION DE SERVICIO	N/A	1996	1996	1	125	125	PAPEL	7	1	1	N/A	100-83-07-00615-14987	28014	2240-15459	BAJA	GENERAL	
947	220	N/A	N/A	INVENTARIO	N/A	LISTADO DE ELEMENTOS A TRANSFERIR A TITULO DEDACCION DE PAGO	N/A	2006	2006	1	425	425	PAPEL	8	2	1	N/A	100-83-07-00615-14986	28014	2240-15459	BAJA	GENERAL	
948	220	N/A	N/A	INVENTARIO	N/A	LISTADO DE ELEMENTOS A TRANSFERIR A TITULO DEDACCION DE PAGO	N/A	2006	2006	1	422	422	PAPEL	9	2	1	N/A	100-83-07-00615-14985	28014	2240-15459	BAJA	GENERAL	
949	370 I	N/A	N/A	LICITACIONES	N/A	LICITACION PUBLICA PROPUESTA RCN	N/A	1/01/1969	1/01/1969	1	99	99	PAPEL	1	1	1	N/A	100-83-04-00056-26854	29431	2240-15976	BAJA	GENERAL	
950	370 I	N/A	N/A	VENTAS	N/A	VENTA DE SERVICIOS TV	N/A	15/11/1968	21/05/1969	1	110	110	PAPEL	2	1	1	N/A	100-83-04-00056-26855	29431	2240-15976	BAJA	GENERAL	
951	370 I	N/A	N/A	ORDENES	N/A	COMPRA	N/A	15/12/1965	17/03/1966	1	36	36	PAPEL	3	1	1	N/A	100-83-04-00056-26858	29431	2240-15976	BAJA	GENERAL	
952	370 I	N/A	N/A	ORDENES	N/A	COMPRA	N/A	20/10/1964	9/03/1965	1	639	639	PAPEL	4	1	1	N/A	100-83-04-00056-26859	29431	2240-15976	BAJA	GENERAL	
953	370 I	N/A	N/A	ORDENES	N/A	ORDENES DE PAGO	N/A	27/03/1968	24/12/1968	1	389	389	PAPEL	5	1	1	N/A	100-83-04-00056-26856	29431	2240-15976	BAJA	GENERAL	
954	370 I	N/A	N/A	ORDENES	N/A	ORDENES DE COMPRA CUARTO TRIMESTRE	N/A	2/10/1967	29/12/1967	1	520	520	PAPEL	6	1	1	N/A	100-83-04-00056-26857	29431	2240-15976	BAJA	GENERAL	
955	235 IV	N/A	N/A	INVESTIGACIONES ADMINISTRATIVAS	N/A	CADENA RADIAL CARACOL	N/A	21/03/1996	23/05/1997	1	15	15	PAPEL	1	1	1	N/A	109-11196-84417	2138	2240-27723	BAJA	GENERAL	
956	235 IV	N/A	N/A	INVESTIGACIONES ADMINISTRATIVAS	N/A	ALCALDIA DE VALENCIA	N/A	28/07/2005	12/08/2005	1	7	7	PAPEL	2	1	1	N/A	109-11196-84409	2138	2240-27723	BAJA	GENERAL	

<b>Entidad:</b>	<b>MINISTERIO DE TECNOLOGÍAS DE LA INFORMACIÓN Y LAS COMUNICACIONES</b>	<b>Objeto del Inventario</b>  <b>ELIMINACIÓN DOCUMENTAL</b>	<b>Registro de Entrada</b>			
<b>Fondo:</b>	<b>INSTITUTO NACIONAL DE RADIO Y TELEVISIÓN - INRAVISIÓN</b>		<b>Día</b>	<b>Mes</b>	<b>Año</b>	<b>No. Transferencia</b>
<b>Subfondo:</b>			<b>15</b>	<b>MAYO</b>	<b>2023</b>	

Item	Periodo Documental	Unidad Administrativa	Oficina Productora	Descripción				Fechas Extremas		Folios			Soporte	Unidad de Conservación					Caja Archivo		Frecuencia de Consulta	Seguridad	Notas
				Serie / Subserie	Código	Contenido / Título	Código Expediente	Inicial	Final	Inicial	Final	Total		Carpeta	Tomo Inicial	Tomo Final	Otro	Código de Barras	N°. Gestión	N°. Central			
957	235 IV	N/A	N/A	INVESTIGACIONES ADMINISTRATIVAS	N/A	LA VOZ DE ARMENIA	N/A	17/01/1995	18/02/2002	1	143	143	PAPEL	3	1	2	N/A	109-11196-84406	2138	2240-27723	BAJA	GENERAL	
958	235 IV	N/A	N/A	INVESTIGACIONES ADMINISTRATIVAS	N/A	ALCALDIA DE CALARCA	N/A	17/06/2005	29/07/2005	1	13	13	PAPEL	4	2	2	N/A	109-11196-84412	2138	2240-27723	BAJA	GENERAL	
959	235 IV	N/A	N/A	INVESTIGACIONES ADMINISTRATIVAS	N/A	CARACOL COLOMBIA	N/A	12/12/1975	16/01/1998	1	92	92	PAPEL	5	1	1	N/A	109-11196-84416	2138	2240-27723	BAJA	GENERAL	
960	235 IV	N/A	N/A	INVESTIGACIONES ADMINISTRATIVAS	N/A	RCN ARMENIA	N/A	4/06/1996	9/09/2003	1	57	57	PAPEL	6	1	1	N/A	109-11196-84414	2138	2240-27723	BAJA	GENERAL	
961	235 IV	N/A	N/A	INVESTIGACIONES ADMINISTRATIVAS	N/A	RADIO PREFERIDA	N/A	16/11/1982	30/05/1988	1	3	3	PAPEL	7	1	1	N/A	109-11196-84415	2138	2240-27723	BAJA	GENERAL	
962	235 IV	N/A	N/A	INVESTIGACIONES ADMINISTRATIVAS	N/A	EMISORA CARACOL ARMENIA	N/A	27/02/1996	3/10/2006	1	102	102	PAPEL	8	1	1	N/A	109-11196-84413	2138	2240-27723	BAJA	GENERAL	
963	235 IV	N/A	N/A	INVESTIGACIONES ADMINISTRATIVAS	N/A	FORO POPULAR	N/A	28/10/1982	27/02/1986	1	12	12	PAPEL	9	1	1	N/A	109-11196-84407	2138	2240-27723	BAJA	GENERAL	
964	235 IV	N/A	N/A	INVESTIGACIONES ADMINISTRATIVAS	N/A	ALCALDIA MONTERIA	N/A	17/11/2005	SF	1	6	6	PAPEL	10	1	1	N/A	109-11196-84411	2138	2240-27723	BAJA	GENERAL	
965	235 IV	N/A	N/A	INVESTIGACIONES ADMINISTRATIVAS	N/A	ALCALDIA DE SAN ANTERO	N/A	19/05/2005	8/11/2005	1	12	12	PAPEL	11	1	1	N/A	109-11196-84408	2138	2240-27723	BAJA	GENERAL	
966	235 IV	N/A	N/A	INVESTIGACIONES ADMINISTRATIVAS	N/A	VOZ DE NIQUEL	N/A	16/11/1982	19/09/2005	1	117	117	PAPEL	12	1	1	N/A	109-11196-84410	2138	2240-27723	BAJA	GENERAL	
967	310 IV	N/A	N/A	COMUNICACIONES	N/A	ENTIDADES VARIAS	N/A	22/01/2004	28/04/2004	1	89	89	PAPEL	13	1	1	N/A	100-83-04-02175-37540	2138	2240-27723	BAJA	GENERAL	
968	310 IV	N/A	N/A	COMUNICACIONES	N/A	CORRESPONDENCIA DE ESTACIONES	N/A	9/03/2004	22/04/2004	1	29	29	PAPEL	14	1	1	N/A	100-83-04-02175-37539	2138	2240-27723	BAJA	GENERAL	
969	310 IV	N/A	N/A	COMUNICACIONES	N/A	CORRESPONDENCIA ENVIADA Y RECIBIDA	N/A	3/06/2003	3/06/2003	1	3	3	PAPEL	15	1	1	N/A	100-83-04-02175-37542	2138	2240-27723	BAJA	GENERAL	
970	310 IV	N/A	N/A	COMUNICACIONES	N/A	CORRESPONDENCIA ENVIADA	N/A	21/01/2004	7/10/2004	1	11	11	PAPEL	16	1	1	N/A	100-83-04-02175-37541	2138	2240-27723	BAJA	GENERAL	
971	310 IV	N/A	N/A	COMUNICACIONES	N/A	CORRESPONDENCIA PRESIDENCIA	N/A	11/08/2004	11/08/2004	1	2	2	PAPEL	17	1	1	N/A	100-83-04-02175-37543	2138	2240-27723	BAJA	GENERAL	
972	611 IV	N/A	N/A	COMUNICACIONES	N/A	CORRESPONDENCIA INTERNA VICEPRESIDENCIA TECNICA	N/A	16/04/2001	17/04/2001	1	9	9	PAPEL	18	1	1	N/A	100-83-04-02244-38210	2138	2240-27723	BAJA	GENERAL	
973	611 IV	N/A	N/A	COMUNICACIONES	N/A	CORRESPONDENCIA INTERNA VICEPRESIDENCIA FINANCIERA	N/A	13/06/2001	14/10/2003	1	71	71	PAPEL	19	1	1	N/A	100-83-04-02244-38209	2138	2240-27723	BAJA	GENERAL	
974	611 IV	N/A	N/A	COMUNICACIONES	N/A	CORRESPONDENCIA INTERNA OFICINA ASESORA JURIDICA	N/A	9/01/2002	12/12/2003	1	12	12	PAPEL	20	1	1	N/A	100-83-04-02244-38215	2138	2240-27723	BAJA	GENERAL	
975	611 IV	N/A	N/A	COMUNICACIONES	N/A	CORRESPONDENCIA INTERNA MINISTERIO DE HACIENDA	N/A	10/02/2002	16/01/2004	1	4	4	PAPEL	21	1	1	N/A	100-83-04-02244-38206	2138	2240-27723	BAJA	GENERAL	
976	611 IV	N/A	N/A	COMUNICACIONES	N/A	CORRESPONDENCIA DAVIVIENDA	N/A	1/06/2002	25/09/2003	1	30	30	PAPEL	22	1	1	N/A	100-83-04-02244-38202	2138	2240-27723	BAJA	GENERAL	
977	030	N/A	N/A	COMUNICACIONES	N/A	RECIBIDAS CIP1-FDC-RED	N/A	26/04/2011	25/05/2011	1	220	220	PAPEL	1	1	1	N/A	109-10389-78103	2248	2240-27829	BAJA	GENERAL	
978	030	N/A	N/A	COMUNICACIONES	N/A	RECIBIDAS CIP1-FDC-RED	N/A	25/01/2011	12/04/2011	1	246	246	PAPEL	2	1	1	N/A	109-10389-78102	2248	2240-27829	BAJA	GENERAL	
979	030	N/A	N/A	COMUNICACIONES	N/A	RECIBIDAS CIP1-FDC-RED	N/A	25/01/2001	25/01/2011	1	213	213	PAPEL	3	1	1	N/A	109-10389-78101	2248	2240-27829	BAJA	GENERAL	
980	030	N/A	N/A	COMUNICACIONES	N/A	RECIBIDAS CIP1-FDC-RED	N/A	14/10/2010	29/12/2010	1	97	97	PAPEL	4	1	1	N/A	109-10389-78100	2248	2240-27829	BAJA	GENERAL	
981	030	N/A	N/A	COMUNICACIONES	N/A	RECIBIDAS CIP1-FDC-RED	N/A	30/09/2010	23/11/2010	1	197	197	PAPEL	5	1	1	N/A	109-10389-78099	2248	2240-27829	BAJA	GENERAL	
982	830 III	N/A	N/A	COMPROBANTES	N/A	ESTADO DIARIO	N/A	8/02/2000	7/03/2000	1	227	227	PAPEL	1	1	1	N/A	100-83-04-01897-34981	2326	2240-27907	BAJA	GENERAL	
983	830 III	N/A	N/A	COMPROBANTES	N/A	ESTADO DIARIO	N/A	20/09/1999	1/02/2000	1	530	530	PAPEL	2	1	1	N/A	100-83-04-01897-34980	2326	2240-27907	BAJA	GENERAL	
984	830 III	N/A	N/A	COMPROBANTES	N/A	ESTADO DIARIO	N/A	9/02/2000	14/02/2000	1	401	401	PAPEL	3	1	1	N/A	100-83-04-01897-34982	2326	2240-27907	BAJA	GENERAL	
985	SC	N/A	N/A	COMUNICACIONES	N/A	INTERNA ENVIADA Y RECIBIDA	N/A	18/01/2006	14/09/2006	1	24	24	PAPEL	1	1	1	N/A	100-83-07-00314-11961	18-02338	2240-27919	BAJA	GENERAL	
986	SC	N/A	N/A	COMUNICACIONES	N/A	INTERNA ENVIADA Y RECIBIDA	N/A	1/12/2004	25/08/2005	1	127	127	PAPEL	2	1	1	N/A	100-83-07-00314-11959	18-02338	2240-27919	BAJA	GENERAL	
987	SC	N/A	N/A	COMUNICACIONES	N/A	INTERNA ENVIADA Y RECIBIDA	N/A	8/01/2004	28/12/2005	1	109	109	PAPEL	3	1	1	N/A	100-83-07-00314-11960	18-02338	2240-27919	BAJA	GENERAL	
988	1112 IV	N/A	N/A	COMUNICACIONES	N/A	CONSECUTIVO CORRESPONDENCIA 1/3	N/A	3/01/2002	3/04/2002	1	204	204	PAPEL	4	1	1	N/A	100-83-04-02401-39209	18-02338	2240-27919	BAJA	GENERAL	
989	1112 IV	N/A	N/A	COMUNICACIONES	N/A	CONSECUTIVO CORRESPONDENCIA 2/3	N/A	4/04/2002	19/06/2002	1	169	169	PAPEL	5	1	1	N/A	100-83-04-02401-39207	18-02338	2240-27919	BAJA	GENERAL	

Entidad:				MINISTERIO DE TECNOLOGÍAS DE LA INFORMACIÓN Y LAS COMUNICACIONES				Objeto del Inventario										Registro de Entrada					
Fondo:				INSTITUTO NACIONAL DE RADIO Y TELEVISIÓN - INRAVISIÓN				ELIMINACIÓN DOCUMENTAL										Día	Mes	Año	No. Transferencia		
Subfondo:																		15	MAYO	2023			
Item	Periodo Documental	Unidad Administrativa	Oficina Productora	Descripción				Fecha Extrema		Folios			Soporte	Unidad de Conservación					Caja Archivo		Frecuencia de Consulta	Seguridad	Notas
				Serie / Subserie	Código	Contenido / Titulo	Código Expediente	Inicial	Final	Inicial	Final	Total		Carpeta	Tomo Inicial	Tomo Final	Otro	Código de Barras	N°. Gestión	N°. Central			
990	1112 IV	N/A	N/A	COMUNICACIONES	N/A	CONSECUTIVO CORRESPONDENCIA 3/3	N/A	19/06/2002	19/12/2002	1	149	149	PAPEL	6	1	1	N/A	100-83-04-02401-39208	18-02338	2240-27919	BAJA	GENERAL	
991	830 III	N/A	N/A	COMPROBANTES	N/A	ESTADO DIARIO	N/A	16/02/1996	30/04/1997	1	624	624	PAPEL	1	1	1	N/A	100-83-04-01753-34535	2444	2240-28025	BAJA	GENERAL	
992	830 III	N/A	N/A	COMPROBANTES	N/A	ESTADO DIARIO	N/A	30/04/1997	5/05/1997	1	420	420	PAPEL	2	1	1	N/A	100-83-04-01753-34536	2444	2240-28025	BAJA	GENERAL	
993	830 III	N/A	N/A	COMPROBANTES	N/A	ESTADO DIARIO	N/A	25/04/1997	29/04/1997	1	466	466	PAPEL	3	1	1	N/A	100-83-04-01753-34534	2444	2240-28025	BAJA	GENERAL	
994	410 II	N/A	N/A	CORRESPONDENCIA	N/A	MEMORANDOS	N/A	3/12/1975	1/12/1976	1	273	273	PAPEL	1	1	1	N/A	100-83-04-00097-27022	18-02451	2240-28032	BAJA	GENERAL	
995	410 II	N/A	N/A	CORRESPONDENCIA	N/A	PRIMERA CADENA	N/A	1/01/1976	2/07/1976	1	222	222	PAPEL	2	1	1	N/A	100-83-04-00097-27020	18-02451	2240-28032	BAJA	GENERAL	
996	830 III	N/A	N/A	COMPROBANTES	N/A	ESTADO DIARIO	N/A	13/10/1999	17/11/1999	1	255	255	PAPEL	3	1	1	N/A	100-83-04-01885-34944	18-02451	2240-28032	BAJA	GENERAL	
997	830 III	N/A	N/A	COMPROBANTES	N/A	ESTADO DIARIO	N/A	9/11/1999	12/11/1999	1	500	500	PAPEL	4	1	1	N/A	100-83-04-01885-34945	18-02451	2240-28032	BAJA	GENERAL	
998	830 III	N/A	N/A	COMPROBANTES	N/A	ESTADO DIARIO	N/A	10/11/1999	16/11/1999	1	328	328	PAPEL	1	1	1	N/A	100-83-04-01885-34946	2459	2240-28040	BAJA	GENERAL	
999	830 III	N/A	N/A	COMPROBANTES	N/A	ESTADO DIARIO	N/A	14/02/2000	15/04/1999	1	397	397	PAPEL	2	1	1	N/A	100-83-04-01898-34983	2459	2240-28040	BAJA	GENERAL	
1000	830 III	N/A	N/A	COMPROBANTES	N/A	ESTADO DIARIO	N/A	23/02/2000	1/03/2000	1	514	514	PAPEL	3	1	1	N/A	100-83-04-01898-34985	2459	2240-28040	BAJA	GENERAL	
1001	830 III	N/A	N/A	COMPROBANTES	N/A	ESTADO DIARIO	N/A	17/02/2000	22/02/2000	1	426	426	PAPEL	1	1	1	N/A	100-83-04-01898-34984	2482	2240-28063	BAJA	GENERAL	
1002	830 III	N/A	N/A	COMPROBANTES	N/A	ESTADO DIARIO	N/A	2/10/1997	2/10/1997	1	331	331	PAPEL	2	1	1	N/A	100-83-04-01777-34607	2482	2240-28063	BAJA	GENERAL	
1003	830 III	N/A	N/A	COMPROBANTES	N/A	ESTADO DIARIO	N/A	6/08/1997	6/10/1997	1	401	401	PAPEL	3	1	1	N/A	100-83-04-01777-34608	2482	2240-28063	BAJA	GENERAL	
1004	830 III	N/A	N/A	COMPROBANTES	N/A	ESTADO DIARIO	N/A	1/10/1997	10/10/1997	1	266	266	PAPEL	1	1	1	N/A	100-83-04-01777-34606	2483	2240-28064	BAJA	GENERAL	
1005	830 III	N/A	N/A	COMPROBANTES	N/A	ESTADO DIARIO	N/A	9/02/1998	13/02/1998	1	391	391	PAPEL	2	1	1	N/A	100-83-04-01793-34654	2483	2240-28064	BAJA	GENERAL	
1006	830 III	N/A	N/A	COMPROBANTES	N/A	ESTADO DIARIO	N/A	13/02/1998	18/02/1998	1	273	273	PAPEL	3	1	1	N/A	100-83-04-01793-34655	2483	2240-28064	BAJA	GENERAL	
1007	830 III	N/A	N/A	COMPROBANTES	N/A	ESTADO DIARIO	N/A	18/02/1998	18/02/1998	1	526	526	PAPEL	1	1	1	N/A	100-83-04-01793-34656	2549	2240-28130	BAJA	GENERAL	
1008	730 III	N/A	N/A	INVENTARIO	N/A	ACOTV	N/A	31/12/1993	31/12/1997	1	14	14	PAPEL	2	1	1	N/A	100-83-04-01117-31750	2549	2240-28130	BAJA	GENERAL	
1009	730 III	N/A	N/A	INVENTARIO	N/A	ADMINISTRATIVO	N/A	19/09/1995	28/11/1995	1	8	8	PAPEL	3	1	1	N/A	100-83-04-01117-31751	2549	2240-28130	BAJA	GENERAL	
1010	730 III	N/A	N/A	INVENTARIO	N/A	AJUSTES REMATE DE VEHICULOS	N/A	12/06/2000	12/06/2000	1	42	42	PAPEL	4	1	1	N/A	100-83-04-01117-31755	2549	2240-28130	BAJA	GENERAL	
1011	730 III	N/A	N/A	INVENTARIO	N/A	ANTENAS CANAL EDUCATIVO	N/A	31/12/1995	31/12/1998	1	194	194	PAPEL	5	1	1	N/A	100-83-04-01117-31754	2549	2240-28130	BAJA	GENERAL	
1012	730 III	N/A	N/A	INVENTARIO	N/A	ARIAS CORTES GUSTAVO	N/A	7/06/1993	31/12/1996	1	7	7	PAPEL	6	1	1	N/A	100-83-04-01117-31753	2549	2240-28130	BAJA	GENERAL	
1013	730 III	N/A	N/A	INVENTARIO	N/A	ARTURO MOLINA MANRIQUE	N/A	31/12/1993	29/09/1999	1	11	11	PAPEL	7	1	1	N/A	100-83-04-01117-31744	2549	2240-28130	BAJA	GENERAL	
1014	730 III	N/A	N/A	INVENTARIO	N/A	ARIZA FONTECHA GERMAN	N/A	31/01/1990	4/01/2000	1	13	13	PAPEL	8	1	1	N/A	100-83-04-01117-31749	2549	2240-28130	BAJA	GENERAL	
1015	730 III	N/A	N/A	INVENTARIO	N/A	AUDITORIA TELEVISION COMERCIAL	N/A	10/01/1998	6/04/1998	1	75	75	PAPEL	9	1	1	N/A	100-83-04-01117-31748	2549	2240-28130	BAJA	GENERAL	
1016	730 III	N/A	N/A	INVENTARIO	N/A	AVILA VARGAS EDUARDO	N/A	19/08/1992	25/11/1998	1	51	51	PAPEL	10	1	1	N/A	100-83-04-01117-31747	2549	2240-28130	BAJA	GENERAL	
1017	730 III	N/A	N/A	INVENTARIO	N/A	AYALA SAENZ GILDARDO	N/A	3/12/1987	17/01/2000	1	28	28	PAPEL	11	1	1	N/A	100-83-04-01117-31746	2549	2240-28130	BAJA	GENERAL	
1018	730 III	N/A	N/A	INVENTARIO	N/A	ANTENAS PARABOLICAS	N/A	17/03/1995	9/12/1995	1	105	105	PAPEL	12	1	2	N/A	100-83-04-01117-31745	2549	2240-28130	BAJA	GENERAL	
1019	730 III	N/A	N/A	INVENTARIO	N/A	ANTENAS PARABOLICAS	N/A	2/01/1996	29/03/1997	106	248	143	PAPEL	13	2	2	N/A	100-83-04-01117-31752	2549	2240-28130	BAJA	GENERAL	
1020	830 III	N/A	N/A	COMPROBANTES	N/A	ESTADO DIARIO	N/A	21/09/1995	22/09/1995	1	201	201	PAPEL	1	1	1	N/A	100-83-04-01685-34329	2589	2240-28170	BAJA	GENERAL	



Entidad:		MINISTERIO DE TECNOLOGÍAS DE LA INFORMACIÓN Y LAS COMUNICACIONES						Objeto del Inventario										Registro de Entrada					
Fondo:		INSTITUTO NACIONAL DE RADIO Y TELEVISIÓN - INRAVISIÓN						ELIMINACIÓN DOCUMENTAL										Día	Mes	Año	No. Transferencia		
Subfondo:																		15	MAYO	2023			
Item	Periodo Documental	Unidad Administrativa	Oficina Productora	Descripción				Fechas Extremas		Folios			Soporte	Unidad de Conservación					Caja Archivo		Frecuencia de Consulta	Seguridad	Notas
				Serie / Subserie	Código	Contenido / Titulo	Código Expediente	Inicial	Final	Inicial	Final	Total		Carpeta	Tomo Inicial	Tomo Final	Otro	Código de Barras	N°. Gestión	N°. Central			
1021	830 III	N/A	N/A	COMPROBANTES	N/A	ESTADO DIARIO	N/A	2/10/1995	2/10/1995	1	478	478	PAPEL	2	1	1	N/A	100-83-04-01685-34331	2589	2240-28170	BAJA	GENERAL	
1022	830 III	N/A	N/A	COMPROBANTES	N/A	ESTADO DIARIO	N/A	28/09/1995	28/09/1995	1	390	390	PAPEL	3	1	1	N/A	100-83-04-01685-34330	2589	2240-28170	BAJA	GENERAL	
1023	830 III	N/A	N/A	COMPROBANTES	N/A	ESTADO DIARIO	N/A	22/11/1999	22/11/1999	1	361	361	PAPEL	1	1	1	N/A	100-83-04-01886-34948	2692	2240-28273	BAJA	GENERAL	
1024	830 III	N/A	N/A	COMPROBANTES	N/A	ESTADO DIARIO	N/A	19/11/1999	24/11/1999	1	410	410	PAPEL	2	1	1	N/A	100-83-04-01886-34947	2692	2240-28273	BAJA	GENERAL	
1025	830 III	N/A	N/A	COMPROBANTES	N/A	ESTADO DIARIO	N/A	18/11/1999	18/11/1999	1	234	234	PAPEL	3	1	1	N/A	100-83-04-01886-34949	2692	2240-28273	BAJA	GENERAL	
1026	830 III	N/A	N/A	COMPROBANTES	N/A	ESTADO DIARIO	N/A	21/05/1997	21/05/1997	1	266	266	PAPEL	1	1	1	N/A	100-83-04-01757-34546	2782	2240-28363	BAJA	GENERAL	
1027	830 III	N/A	N/A	COMPROBANTES	N/A	ESTADO DIARIO	N/A	31/01/1997	6/05/1997	1	229	229	PAPEL	2	1	1	N/A	100-83-04-01757-34547	2782	2240-28363	BAJA	GENERAL	
1028	830 III	N/A	N/A	COMPROBANTES	N/A	ESTADO DIARIO	N/A	26/05/1997	26/05/1997	1	410	410	PAPEL	3	1	1	N/A	100-83-04-01757-34548	2782	2240-28363	BAJA	GENERAL	
1029	830 III	N/A	N/A	COMPROBANTES	N/A	ESTADO DIARIO	N/A	30/03/1999	30/03/1999	1	275	275	PAPEL	1	1	1	N/A	100-83-04-01849-34833	2785	2240-28366	BAJA	GENERAL	
1030	830 III	N/A	N/A	COMPROBANTES	N/A	ESTADO DIARIO	N/A	23/03/1999	24/03/1999	1	358	358	PAPEL	2	1	1	N/A	100-83-04-01849-348734	2785	2240-28366	BAJA	GENERAL	
1031	830 III	N/A	N/A	COMPROBANTES	N/A	ESTADO DIARIO	N/A	25/03/1999	25/03/1999	1	356	356	PAPEL	3	1	1	N/A	100-83-04-01849-34832	2785	2240-28366	BAJA	GENERAL	
1032	410 IV	N/A	N/A	COMUNICACIONES	N/A	ENVIADA Y RECIBIDA 1/2	N/A	6/01/2004	18/05/2004	1	168	168	PAPEL	1	1	1	N/A	100-83-04-02183-37665	18-02791	2240-28372	BAJA	GENERAL	
1033	410 IV	N/A	N/A	COMUNICACIONES	N/A	ENVIADA Y RECIBIDA 2/2	N/A	31/05/2004	21/10/2004	1	125	125	PAPEL	2	1	1	N/A	100-83-04-02183-37663	18-02791	2240-28372	BAJA	GENERAL	
1034	410 IV	N/A	N/A	COMUNICACIONES	N/A	INTERNA 1/3	N/A	2/01/2001	7/02/2001	1	128	128	PAPEL	3	1	1	N/A	100-83-04-02183-37667	18-02791	2240-28372	BAJA	GENERAL	
1035	410 IV	N/A	N/A	COMUNICACIONES	N/A	INTERNA 2/3	N/A	7/02/2001	2/03/2001	1	109	109	PAPEL	4	1	1	N/A	100-83-04-02183-37669	18-02791	2240-28372	BAJA	GENERAL	
1036	410 IV	N/A	N/A	COMUNICACIONES	N/A	INTERNA 3/3	N/A	2/03/2001	12/03/2001	1	106	106	PAPEL	5	1	1	N/A	100-83-04-02183-37664	18-02791	2240-28372	BAJA	GENERAL	
1037	410 IV	N/A	N/A	COMUNICACIONES	N/A	ENVIADA Y RECIBIDA 1/2	N/A	31/01/2000	1/09/2000	1	147	147	PAPEL	6	1	1	N/A	100-83-04-02183-37670	18-02791	2240-28372	BAJA	GENERAL	
1038	410 IV	N/A	N/A	COMUNICACIONES	N/A	ENVIADA Y RECIBIDA 2/2	N/A	6/09/2000	17/10/2001	1	166	166	PAPEL	7	1	1	N/A	100-83-04-02183-37666	18-02791	2240-28372	BAJA	GENERAL	
1039	410 IV	N/A	N/A	COMUNICACIONES	N/A	ENVIADA	N/A	3/12/2003	16/12/2003	1	79	79	PAPEL	8	1	1	N/A	100-83-04-02183-37671	18-02791	2240-28372	BAJA	GENERAL	
1040	410 IV	N/A	N/A	COMUNICACIONES	N/A	ENVIADA Y RECIBIDA	N/A	9/01/2001	24/05/2001	1	124	124	PAPEL	9	1	1	N/A	100-83-04-02183-37672	18-02791	2240-28372	BAJA	GENERAL	
1041	410 IV	N/A	N/A	COMUNICACIONES	N/A	ENVIADA Y RECIBIDA	N/A	2/01/2001	13/11/2001	1	37	37	PAPEL	10	1	1	N/A	100-83-04-02183-37668	18-02791	2240-28372	BAJA	GENERAL	
1042	830 III	N/A	N/A	COMPROBANTES	N/A	ESTADO DIARIO	N/A	29/09/1999	29/09/1999	1	261	261	PAPEL	1	1	1	N/A	100-83-04-01876-34915	2801	2240-28382	BAJA	GENERAL	
1043	830 III	N/A	N/A	COMPROBANTES	N/A	ESTADO DIARIO	N/A	27/09/1999	30/09/1999	1	476	476	PAPEL	2	1	1	N/A	100-83-04-01876-34917	2801	2240-28382	BAJA	GENERAL	
1044	830 III	N/A	N/A	COMPROBANTES	N/A	ESTADO DIARIO	N/A	23/09/1999	23/09/1999	1	365	365	PAPEL	3	1	1	N/A	100-83-04-01876-34916	2801	2240-28382	BAJA	GENERAL	
1045	830 III	N/A	N/A	COMPROBANTES	N/A	ESTADO DIARIO	N/A	11/05/2000	17/12/2000	1	499	499	PAPEL	1	1	1	N/A	100-83-04-01908-35015	2804	2240-28385	BAJA	GENERAL	
1046	830 III	N/A	N/A	COMPROBANTES	N/A	ESTADO DIARIO	N/A	15/05/2000	18/05/2000	1	346	346	PAPEL	2	1	1	N/A	100-83-04-01908-35013	2804	2240-28385	BAJA	GENERAL	
1047	830 III	N/A	N/A	COMPROBANTES	N/A	ESTADO DIARIO	N/A	16/05/2000	19/05/2000	1	319	319	PAPEL	3	1	1	N/A	100-83-04-01908-35014	2804	2240-28385	BAJA	GENERAL	
1048	830 III	N/A	N/A	COMPROBANTES	N/A	ESTADO DIARIO	N/A	27/01/1998	27/01/1998	1	233	233	PAPEL	1	1	1	N/A	100-83-04-01791-34649	2807	2240-28388	BAJA	GENERAL	
1049	830 III	N/A	N/A	COMPROBANTES	N/A	ESTADO DIARIO	N/A	28/01/1998	28/01/1998	1	263	263	PAPEL	2	1	1	N/A	100-83-04-01791-34650	2807	2240-28388	BAJA	GENERAL	
1050	830 III	N/A	N/A	COMPROBANTES	N/A	ESTADO DIARIO	N/A	29/01/1998	29/01/1998	1	165	165	PAPEL	3	1	1	N/A	100-83-04-01791-34648	2807	2240-28388	BAJA	GENERAL	
1051	830 III	N/A	N/A	COMPROBANTES	N/A	ESTADO DIARIO	N/A	5/02/1997	26/02/1997	1	416	416	PAPEL	1	1	1	N/A	100-83-04-01744-34509	2809	2240-28390	BAJA	GENERAL	

Entidad:		MINISTERIO DE TECNOLOGÍAS DE LA INFORMACIÓN Y LAS COMUNICACIONES						Objeto del Inventario										Registro de Entrada					
Fondo:		INSTITUTO NACIONAL DE RADIO Y TELEVISIÓN - INRAVISIÓN						ELIMINACIÓN DOCUMENTAL										Día	Mes	Año	No. Transferencia		
Subfondo:																		15	MAYO	2023			
Item	Periodo Documental	Unidad Administrativa	Oficina Productora	Descripción				Fechas Extremas		Folios			Soporte	Unidad de Conservación					Caja Archivo		Frecuencia de Consulta	Seguridad	Notas
				Serie / Subserie	Código	Contenido / Titulo	Código Expediente	Inicial	Final	Inicial	Final	Total		Carpeta	Tomo Inicial	Tomo Final	Otro	Código de Barras	N°. Gestión	N°. Central			
1052	830 III	N/A	N/A	COMPROBANTES	N/A	ESTADO DIARIO	N/A	3/03/1997	3/03/1997	1	473	473	PAPEL	2	1	1	N/A	100-83-04-01744-34508	2809	2240-28390	BAJA	GENERAL	
1053	830 III	N/A	N/A	COMPROBANTES	N/A	ESTADO DIARIO	N/A	26/02/1997	3/03/1997	1	557	557	PAPEL	3	1	1	N/A	100-83-04-01744-34507	2809	2240-28390	BAJA	GENERAL	
1054	650 IV	N/A	N/A	COMPROBANTES	N/A	ESTADO DIARIO-CAJA BANCOS	N/A	23/07/2001	23/07/2001	1	297	297	PAPEL	1	1	1	N/A	100-83-04-02351-38874	02810	2240-28391	BAJA	GENERAL	
1055	650 IV	N/A	N/A	COMPROBANTES	N/A	ESTADO DIARIO-CAJA BANCOS	N/A	23/07/2001	23/07/2001	1	366	366	PAPEL	2	1	1	N/A	100-83-04-02351-38872	02810	2240-28391	BAJA	GENERAL	
1056	650 IV	N/A	N/A	COMPROBANTES	N/A	ESTADO DIARIO-CAJA BANCOS	N/A	16/07/2001	19/07/2001	1	333	333	PAPEL	3	1	1	N/A	100-83-04-02351-38873	02810	2240-28391	BAJA	GENERAL	
1057	650 IV	N/A	N/A	COMPROBANTES	N/A	ESTADO DIARIO-CAJA BANCOS	N/A	23/07/2001	23/07/2001	1	456	456	PAPEL	4	1	1	N/A	100-83-04-02351-38871	02810	2240-28391	BAJA	GENERAL	
1058	SC	N/A	N/A	COMUNICACIONES	N/A	OFICIOS 1351-1400	N/A	7/06/2005	20/06/2005	1	154	154	PAPEL	1	1	1	N/A	100-83-07-00003-10532	18-02813	2240-28394	BAJA	GENERAL	
1059	SC	N/A	N/A	COMUNICACIONES	N/A	OFICIOS 1451-1550	N/A	20/06/2005	12/07/2005	1	175	175	PAPEL	2	1	1	N/A	100-83-07-00003-10754	18-02813	2240-28394	BAJA	GENERAL	
1060	SC	N/A	N/A	COMUNICACIONES	N/A	OFICIOS 1401-1450	N/A	20/06/2005	20/06/2005	1	150	150	PAPEL	3	1	1	N/A	100-83-07-00003-10643	18-02813	2240-28394	BAJA	GENERAL	
1061	SC	N/A	N/A	COMUNICACIONES	N/A	OFICIOS 1551-1650	N/A	14/07/2005	8/08/2005	1	255	255	PAPEL	4	1	1	N/A	100-83-07-00003-10865	18-02813	2240-28394	BAJA	GENERAL	
1062	SC	N/A	N/A	COMUNICACIONES	N/A	OFICIOS 1751-1850	N/A	20/09/2005	26/10/2005	1	130	130	PAPEL	5	1	1	N/A	100-83-07-00003-11087	18-02813	2240-28394	BAJA	GENERAL	
1063	SC	N/A	N/A	COMUNICACIONES	N/A	OFICIOS 1654-1750	N/A	8/08/2005	16/09/2005	1	178	178	PAPEL	6	1	1	N/A	100-83-07-00003-10976	18-02813	2240-28394	BAJA	GENERAL	
1064	SC	N/A	N/A	COMUNICACIONES	N/A	OFICINA DE PLANEACION CORRESPONDENCIA	N/A	3/06/2004	3/06/2004	1	1	1	PAPEL	1	1	1	N/A	100-83-04-02064-36236	18-02816	2240-28397	BAJA	GENERAL	
1065	SC	N/A	N/A	COMUNICACIONES	N/A	OFICINA SISTEMAS CORRESPONDENCIA 2004	N/A	19/03/2004	29/03/2004	1	2	2	PAPEL	2	1	1	N/A	100-83-04-02064-36227	18-02816	2240-28397	BAJA	GENERAL	
1066	SC	N/A	N/A	COMUNICACIONES	N/A	OIDEA CORRESPONDENCIA 2004	N/A	25/05/2004	1/09/2004	1	5	5	PAPEL	3	1	1	N/A	100-83-04-02064-36230	18-02816	2240-28397	BAJA	GENERAL	
1067	SC	N/A	N/A	COMUNICACIONES	N/A	SERVICIOS ADMINISTRATIVOS CORRESPONDENCIA	N/A	15/01/2004	30/09/2004	1	20	20	PAPEL	4	1	1	N/A	100-83-04-02064-36235	18-02816	2240-28397	BAJA	GENERAL	
1068	SC	N/A	N/A	COMUNICACIONES	N/A	VICEPRESIDENCIA DE TELEVISION CORRESPONDENCIA	N/A	9/01/2004	31/05/2004	1	5	5	PAPEL	5	1	1	N/A	100-83-04-02064-36237	18-02816	2240-28397	BAJA	GENERAL	
1069	SC	N/A	N/A	COMUNICACIONES	N/A	VICEPRESIDENCIA FINANCIERA CORRESPONDENCIA	N/A	12/04/2004	6/09/2004	1	7	7	PAPEL	6	1	1	N/A	100-83-04-02064-36238	18-02816	2240-28397	BAJA	GENERAL	
1070	830 III	N/A	N/A	COMPROBANTES	N/A	ESTADO DIARIO	N/A	30/07/1999	26/08/1999	1	299	299	PAPEL	1	1	1	N/A	100-83-04-01867-34889	2838	2240-28419	BAJA	GENERAL	
1071	830 III	N/A	N/A	COMPROBANTES	N/A	ESTADO DIARIO	N/A	29/07/1999	29/07/1999	1	304	304	PAPEL	2	1	1	N/A	100-83-04-01867-34890	2838	2240-28419	BAJA	GENERAL	
1072	830 III	N/A	N/A	COMPROBANTES	N/A	ESTADO DIARIO	N/A	30/07/1999	5/08/1999	1	410	410	PAPEL	3	1	1	N/A	100-83-04-01867-34888	2838	2240-28419	BAJA	GENERAL	
1073	210 IV	N/A	N/A	PAGOS EN LINEA	N/A	MARZO	N/A	6/03/2003	12/03/2003	1	112	112	PAPEL	1	1	1	N/A	100-83-07-00487-13907	02843	2240-28424	BAJA	GENERAL	
1074	210 IV	N/A	N/A	PAGOS EN LINEA	N/A	MARZO	N/A	21/03/2003	1/04/2003	1	199	199	PAPEL	2	1	1	N/A	100-83-07-00487-13908	02843	2240-28424	BAJA	GENERAL	
1075	210 IV	N/A	N/A	PAGOS EN LINEA	N/A	FEBRERO	N/A	22/01/2003	17/02/2003	1	140	140	PAPEL	3	1	1	N/A	100-83-07-00487-13905	02843	2240-28424	BAJA	GENERAL	
1076	210 IV	N/A	N/A	PAGOS EN LINEA	N/A	MARZO	N/A	3/03/2003	6/03/2003	1	90	90	PAPEL	4	1	1	N/A	100-83-07-00487-13906	02843	2240-28424	BAJA	GENERAL	
1077	210 IV	N/A	N/A	SEGURIDAD SOCIAL	N/A	SALUDCOOP LUZ YENNY	N/A	9/01/2004	8/10/2004	1	10	10	PAPEL	5	1	1	N/A	100-83-07-00487-13898	02843	2240-28424	BAJA	GENERAL	
1078	210 IV	N/A	N/A	SEGURIDAD SOCIAL	N/A	SALUDCOOP LUZ YENNY	N/A	9/01/2004	8/10/2004	1	10	10	PAPEL	6	1	1	N/A	100-83-07-00487-13903	02843	2240-28424	BAJA	GENERAL	
1079	210 IV	N/A	N/A	PAGOS EN LINEA	N/A	ENERO	N/A	16/01/2003	16/01/2003	1	184	184	PAPEL	7	1	1	N/A	100-83-07-00487-13904	02843	2240-28424	BAJA	GENERAL	
1080	210 IV	N/A	N/A	SEGURIDAD SOCIAL	N/A	SEGURIDAD SOCIAL	N/A	15/07/1994	31/08/1998	1	125	125	PAPEL	8	1	1	N/A	100-83-07-00487-13899	02843	2240-28424	BAJA	GENERAL	
1081	210 IV	N/A	N/A	SEGURIDAD SOCIAL	N/A	SEGURIDAD SOCIAL	N/A	5/04/1999	20/02/2001	1	105	105	PAPEL	9	1	1	N/A	100-83-07-00487-13900	02843	2240-28424	BAJA	GENERAL	
1082	210 IV	N/A	N/A	SEGURIDAD SOCIAL	N/A	SEGURIDAD SOCIAL	N/A	22/05/2002	1/03/2003	1	80	80	PAPEL	10	1	1	N/A	100-83-07-00487-13901	02843	2240-28424	BAJA	GENERAL	

Entidad:				MINISTERIO DE TECNOLOGÍAS DE LA INFORMACIÓN Y LAS COMUNICACIONES				Objeto del Inventario										Registro de Entrada					
Fondo:				INSTITUTO NACIONAL DE RADIO Y TELEVISIÓN - INRAVISIÓN				ELIMINACIÓN DOCUMENTAL										Día	Mes	Año	No. Transferencia		
Subfondo:																		15	MAYO	2023			
Item	Periodo Documental	Unidad Administrativa	Oficina Productora	Descripción				Fechas Extremas		Folios			Soporte	Unidad de Conservación					Caja Archivo		Frecuencia de Consulta	Seguridad	Notas
				Serie / Subserie	Código	Contenido / Titulo	Código Expediente	Inicial	Final	Inicial	Final	Total		Carpeta	Tomo Inicial	Tomo Final	Otro	Código de Barras	N°. Gestión	N°. Central			
1083	830 III	N/A	N/A	COMPROBANTES	N/A	ESTADO DIARIO	N/A	31/12/1996	31/12/1996	1	478	478	PAPEL	1	1	1	N/A	100-83-04-01737-34488	2846	2240-28427	BAJA	GENERAL	
1084	830 III	N/A	N/A	COMPROBANTES	N/A	ESTADO DIARIO	N/A	30/12/1996	30/12/1996	1	361	361	PAPEL	2	1	1	N/A	100-83-04-01737-34487	2846	2240-28427	BAJA	GENERAL	
1085	830 III	N/A	N/A	COMPROBANTES	N/A	ESTADO DIARIO	N/A	27/12/1996	27/12/1996	1	322	322	PAPEL	3	1	1	N/A	100-83-04-01737-34486	2846	2240-28427	BAJA	GENERAL	
1086	830 III	N/A	N/A	COMPROBANTES	N/A	ESTADO DIARIO	N/A	6/10/1999	6/10/1999	1	382	382	PAPEL	1	1	1	N/A	100-83-04-01878-34923	2880	2240-28461	BAJA	GENERAL	
1087	830 III	N/A	N/A	COMPROBANTES	N/A	ESTADO DIARIO	N/A	25/10/1999	7/10/1999	1	227	227	PAPEL	2	1	1	N/A	100-83-04-01878-34922	2880	2240-28461	BAJA	GENERAL	
1088	830 III	N/A	N/A	COMPROBANTES	N/A	ESTADO DIARIO	N/A	19/04/1999	14/10/1999	1	346	346	PAPEL	3	1	1	N/A	100-83-04-01878-34924	2880	2240-28461	BAJA	GENERAL	
1089	830 III	N/A	N/A	COMPROBANTES	N/A	ESTADO DIARIO	N/A	22/09/1998	24/09/1998	1	135	135	PAPEL	1	1	1	N/A	100-83-04-01825-34758	2893	2240-28474	BAJA	GENERAL	
1090	830 III	N/A	N/A	COMPROBANTES	N/A	ESTADO DIARIO	N/A	8/09/1998	21/09/1998	1	280	280	PAPEL	2	1	1	N/A	100-83-04-01825-34755	2893	2240-28474	BAJA	GENERAL	
1091	830 III	N/A	N/A	COMPROBANTES	N/A	ESTADO DIARIO	N/A	21/09/1998	21/09/1998	1	252	252	PAPEL	3	1	1	N/A	100-83-04-01825-34757	2893	2240-28474	BAJA	GENERAL	
1092	830 III	N/A	N/A	COMPROBANTES	N/A	ESTADO DIARIO	N/A	22/09/1998	30/09/1998	1	292	292	PAPEL	4	1	1	N/A	100-83-04-01825-34756	2893	2240-28474	BAJA	GENERAL	
1093	830 III	N/A	N/A	COMPROBANTES	N/A	ESTADO DIARIO	N/A	11/04/1997	14/04/1997	1	371	371	PAPEL	1	1	1	N/A	100-83-04-01750-34527	2895	2240-28476	BAJA	GENERAL	
1094	830 III	N/A	N/A	COMPROBANTES	N/A	ESTADO DIARIO	N/A	19/03/1997	15/04/1997	1	153	153	PAPEL	2	1	1	N/A	100-83-04-01750-34526	2895	2240-28476	BAJA	GENERAL	
1095	830 III	N/A	N/A	COMPROBANTES	N/A	ESTADO DIARIO	N/A	31/03/1997	16/04/1997	1	378	378	PAPEL	3	1	1	N/A	100-83-04-01750-34525	2895	2240-28476	BAJA	GENERAL	
1096	830 III	N/A	N/A	COMPROBANTES	N/A	ESTADO DIARIO	N/A	9/07/1998	11/11/1998	1	147	147	PAPEL	1	1	1	N/A	100-83-04-01834-34786	3066	2240-28647	BAJA	GENERAL	
1097	830 III	N/A	N/A	COMPROBANTES	N/A	ESTADO DIARIO	N/A	23/07/1998	11/11/1998	1	254	254	PAPEL	2	1	1	N/A	100-83-04-01834-34787	3066	2240-28647	BAJA	GENERAL	
1098	830 III	N/A	N/A	COMPROBANTES	N/A	ESTADO DIARIO	N/A	12/11/1998	13/11/1998	1	298	298	PAPEL	3	1	1	N/A	100-83-04-01834-34788	3066	2240-28647	BAJA	GENERAL	
1099	650 IV	N/A	N/A	COMPROBANTES	N/A	ESTADO DIARIO-CAJA BANCOS	N/A	9/02/2001	13/02/2001	1	319	319	PAPEL	1	1	1	N/A	100-83-04-02337-38819	03069	2240-28650	BAJA	GENERAL	
1100	650 IV	N/A	N/A	COMPROBANTES	N/A	ESTADO DIARIO-CAJA BANCOS	N/A	14/02/2001	19/02/2001	1	460	460	PAPEL	2	1	1	N/A	100-83-04-02337-38820	03069	2240-28650	BAJA	GENERAL	
1101	650 IV	N/A	N/A	COMPROBANTES	N/A	ESTADO DIARIO-CAJA BANCOS	N/A	20/02/2001	20/02/2001	1	239	239	PAPEL	3	1	1	N/A	100-83-04-02337-38821	03069	2240-28650	BAJA	GENERAL	
1102	300 IV	N/A	N/A	COMUNICACIONES	N/A	CORRESPONDENCIA	N/A	5/02/2003	3/06/2003	1	45	45	PAPEL	1	1	1	N/A	100-83-04-02147-37454	18-03099	2240-28680	BAJA	GENERAL	
1103	130 IV	N/A	N/A	COMUNICACIONES	N/A	CORRESPONDENCIA CONTRATOS 091/2003 1/2	N/A	10/06/2003	19/12/2003	1	173	173	PAPEL	2	1	1	N/A	100-83-04-02147-37212	18-03099	2240-28680	BAJA	GENERAL	
1104	130 IV	N/A	N/A	COMUNICACIONES	N/A	CORRESPONDENCIA CONTRATOS	N/A	15/01/2004	21/04/2004	174	351	178	PAPEL	3	2	2	N/A	100-83-04-02147-37213	18-03099	2240-28680	BAJA	GENERAL	
1105	130 IV	N/A	N/A	COMUNICACIONES	N/A	MANTENIMIENTO INTEGRAL A LOS EQUIPOS	N/A	7/12/2001	14/11/2002	1	152	152	PAPEL	4	1	2	N/A	100-83-04-02147-37203	18-03099	2240-28680	BAJA	GENERAL	
1106	130 IV	N/A	N/A	COMUNICACIONES	N/A	MANTENIMIENTO INTEGRAL A LOS EQUIPOS	N/A	15/01/2003	28/02/2002	153	271	119	PAPEL	5	2	2	N/A	100-83-04-02147-37204	18-03099	2240-28680	BAJA	GENERAL	
1107	130 IV	N/A	N/A	COMUNICACIONES	N/A	COMUNICACIONES COMITE DE VIVIENDA	N/A	29/10/2001	18/11/2002	1	13	13	PAPEL	6	1	1	N/A	100-83-04-02147-37208	18-03099	2240-28680	BAJA	GENERAL	
1108	130 IV	N/A	N/A	COMUNICACIONES	N/A	CORPORACION TRANSPARENCIA POR COLOMBIA	N/A	21/09/2004	14/10/2004	1	52	52	PAPEL	7	1	1	N/A	100-83-04-02147-37211	18-03099	2240-28680	BAJA	GENERAL	
1109	130 IV	N/A	N/A	COMUNICACIONES	N/A	CONTROL INTERNO DE GESTION	N/A	17/07/2002	23/12/2002	1	58	58	PAPEL	8	1	1	N/A	100-83-04-02147-37205	18-03099	2240-28680	BAJA	GENERAL	
1110	130 IV	N/A	N/A	COMUNICACIONES	N/A	COMUNICACIONES COMITE DE PRESIDENCIA	N/A	19/11/2002	11/11/2003	1	60	60	PAPEL	9	1	1	N/A	100-83-04-02147-37207	18-03099	2240-28680	BAJA	GENERAL	
1111	130 IV	N/A	N/A	COMUNICACIONES	N/A	CARPETAS INVENTARIOS 2004	N/A	5/03/2004	18/06/2004	1	47	47	PAPEL	10	1	1	N/A	100-83-04-02147-37206	18-03099	2240-28680	BAJA	GENERAL	
1112	130 IV	N/A	N/A	COMUNICACIONES	N/A	CONTROL INTERNO DE GESTION	N/A	30/12/2003	6/08/2004	1	46	46	PAPEL	11	1	1	N/A	100-83-04-02147-37210	18-03099	2240-28680	BAJA	GENERAL	
1113	130 IV	N/A	N/A	COMUNICACIONES	N/A	CONTROL INTERNO DE GESTION	N/A	26/12/2002	4/12/2003	1	55	55	PAPEL	12	1	1	N/A	100-83-04-02147-37209	18-03099	2240-28680	BAJA	GENERAL	

Entidad:				Objeto del Inventario									Registro de Entrada										
MINISTERIO DE TECNOLOGÍAS DE LA INFORMACIÓN Y LAS COMUNICACIONES				ELIMINACIÓN DOCUMENTAL									Día Mes Año No. Transferencia										
Fondo:													15 MAYO 2023										
Subfondo:				INSTITUTO NACIONAL DE RADIO Y TELEVISIÓN - INRAVISIÓN																			
Item	Periodo Documental	Unidad Administrativa	Oficina Productora	Descripción				Fechas Extremas		Folios			Soporte	Unidad de Conservación					Caja Archivo		Frecuencia de Consulta	Seguridad	Notas
				Serie / Subserie	Código	Contenido / Titulo	Código Expediente	Inicial	Final	Inicial	Final	Total		Carpeta	Tomo Inicial	Tomo Final	Otro	Código de Barras	N°. Gestión	N°. Central			
1114	130 IV	N/A	N/A	COMUNICACIONES	N/A	COMUNICACIONES COMITE DE PRESIDENCIA	N/A	4/11/2003	1/07/2004	1	31	31	PAPEL	13	1	1	N/A	100-83-04-02147-37202	18-03099	2240-28680	BAJA	GENERAL	
1115	130 IV	N/A	N/A	COMUNICACIONES	N/A	COMUNICACIONES COMITE DE VIVIENDA	N/A	15/01/2003	16/10/2003	1	25	25	PAPEL	14	1	1	N/A	100-83-04-02147-37214	18-03099	2240-28680	BAJA	GENERAL	
1116	650 IV	N/A	N/A	COMPROBANTES	N/A	ESTADO DIARIO-CAJA BANCOS	N/A	1/10/2001	2/10/2001	1	445	445	PAPEL	1	1	1	N/A	100-83-04-02356-38890	03106	2240-28687	BAJA	GENERAL	
1117	650 IV	N/A	N/A	COMPROBANTES	N/A	ESTADO DIARIO-CAJA BANCOS	N/A	26/09/2001	28/09/2001	1	372	372	PAPEL	2	1	1	N/A	100-83-04-02356-38889	03106	2240-28687	BAJA	GENERAL	
1118	650 IV	N/A	N/A	COMPROBANTES	N/A	ESTADO DIARIO-CAJA BANCOS	N/A	18/10/2001	12/10/2001	1	422	422	PAPEL	3	1	1	N/A	100-83-04-02356-38891	03106	2240-28687	BAJA	GENERAL	
1119	SC	N/A	N/A	COMUNICACIONES	N/A	CORRESPONDENCIA INTERNA RECIBIDA	N/A	2/03/2005	23/12/2005	1	153	153	PAPEL	1	1	1	N/A	100-83-07-00078-15347	18-03115	2240-28696	BAJA	GENERAL	
1120	SC	N/A	N/A	COMUNICACIONES	N/A	CORRESPONDENCIA INTERNA REMITIDA	N/A	24/02/2005	20/01/2006	1	149	149	PAPEL	2	1	1	N/A	100-83-07-00078-15348	18-03115	2240-28696	BAJA	GENERAL	
1121	SC	N/A	N/A	COMUNICACIONES	N/A	CORRESPONDENCIA EXTERNA REMITIDA	N/A	4/03/2005	30/12/2005	1	31	31	PAPEL	3	1	1	N/A	100-83-07-00078-15346	18-03115	2240-28696	BAJA	GENERAL	
1122	SC	N/A	N/A	COMUNICACIONES	N/A	CORRESPONDENCIA EXTERNA RECIBIDA	N/A	28/01/2005	28/12/2005	1	65	65	PAPEL	4	1	1	N/A	100-83-07-00078-15345	18-03115	2240-28696	BAJA	GENERAL	
1123	830 III	N/A	N/A	COMPROBANTES	N/A	ESTADO DIARIO	N/A	5/07/1995	6/07/1995	1	340	340	PAPEL	1	1	1	N/A	100-83-04-01679-34312	3119	2240-28700	BAJA	GENERAL	
1124	830 III	N/A	N/A	COMPROBANTES	N/A	ESTADO DIARIO	N/A	30/06/1995	30/06/1995	1	458	458	PAPEL	2	1	1	N/A	100-83-04-01679-34311	3119	2240-28700	BAJA	GENERAL	
1125	830 III	N/A	N/A	COMPROBANTES	N/A	ESTADO DIARIO	N/A	23/11/1998	18/12/1998	1	471	471	PAPEL	3	1	1	N/A	100-83-04-01840-34805	3119	2240-28700	BAJA	GENERAL	
1126	830 III	N/A	N/A	COMPROBANTES	N/A	ESTADO DIARIO	N/A	17/11/1998	17/12/1998	1	170	170	PAPEL	1	1	1	N/A	100-83-04-01840-34806	3125	2240-28706	BAJA	GENERAL	
1127	830 III	N/A	N/A	COMPROBANTES	N/A	ESTADO DIARIO	N/A	6/11/1998	22/12/1998	1	293	293	PAPEL	2	1	1	N/A	100-83-04-01840-34804	3125	2240-28706	BAJA	GENERAL	
1128	830 III	N/A	N/A	COMPROBANTES	N/A	ESTADO DIARIO	N/A	24/07/1998	24/07/1998	1	339	339	PAPEL	3	1	1	N/A	100-83-04-01819-34736	3125	2240-28706	BAJA	GENERAL	
1129	520 IV	N/A	N/A	COMUNICACIONES	N/A	50 AÑOS TELEVISION	N/A	28/05/2004	29/06/2004	1	89	89	PAPEL	1	1	1	N/A	100-83-04-02203-37851	3126	2240-28707	BAJA	GENERAL	
1130	520 IV	N/A	N/A	COMUNICACIONES	N/A	ALICIA VILLAMIL	N/A	30/01/2002	6/09/2002	1	3	3	PAPEL	2	1	1	N/A	100-83-04-02203-37850	3126	2240-28707	BAJA	GENERAL	
1131	520 IV	N/A	N/A	COMUNICACIONES	N/A	ALMACEN INVENTARIOS	N/A	10/04/2002	29/11/2002	1	15	15	PAPEL	3	1	1	N/A	100-83-04-02203-37849	3126	2240-28707	BAJA	GENERAL	
1132	520 IV	N/A	N/A	COMUNICACIONES	N/A	ARCHIVOS	N/A	17/06/2003	14/07/2003	1	122	122	PAPEL	4	1	1	N/A	100-83-04-02203-37848	3126	2240-28707	BAJA	GENERAL	
1133	520 IV	N/A	N/A	COMUNICACIONES	N/A	ARCHIVOS DE PRODUCCION	N/A	22/04/2003	15/05/2003	1	162	162	PAPEL	5	1	1	N/A	100-83-04-02203-37847	3126	2240-28707	BAJA	GENERAL	
1134	520 IV	N/A	N/A	COMUNICACIONES	N/A	AVANTEL	N/A	31/01/2002	5/06/2002	1	18	18	PAPEL	6	1	1	N/A	100-83-04-02203-37846	3126	2240-28707	BAJA	GENERAL	
1135	520 IV	N/A	N/A	COMUNICACIONES	N/A	BUENAS SEÑALES	N/A	10/01/2002	5/04/2002	1	10	10	PAPEL	7	1	1	N/A	100-83-04-02203-37845	3126	2240-28707	BAJA	GENERAL	
1136	520 IV	N/A	N/A	COMUNICACIONES	N/A	CAJA MENOR UNICA	N/A	23/01/2002	23/12/2002	1	54	54	PAPEL	8	1	1	N/A	100-83-04-02203-37844	3126	2240-28707	BAJA	GENERAL	
1137	520 IV	N/A	N/A	COMUNICACIONES	N/A	CAMAROGRAFOS	N/A	8/01/2002	10/10/2002	1	38	38	PAPEL	9	1	1	N/A	100-83-04-02203-37838	3126	2240-28707	BAJA	GENERAL	
1138	520 IV	N/A	N/A	COMUNICACIONES	N/A	CAPACITACIONES	N/A	1/03/2002	27/12/2002	1	35	35	PAPEL	10	1	1	N/A	100-83-04-02203-37843	3126	2240-28707	BAJA	GENERAL	
1139	520 IV	N/A	N/A	COMUNICACIONES	N/A	CAPRECOM PREINSCRIPCION	N/A	15/01/2003	29/04/2003	1	4	4	PAPEL	11	1	1	N/A	100-83-04-02203-37852	3126	2240-28707	BAJA	GENERAL	
1140	520 IV	N/A	N/A	COMUNICACIONES	N/A	COMERCIALES LOTERIA CRUZ ROJA	N/A	8/01/2002	29/08/2002	1	14	14	PAPEL	12	1	1	N/A	100-83-04-02203-37842	3126	2240-28707	BAJA	GENERAL	
1141	520 IV	N/A	N/A	COMUNICACIONES	N/A	CONSECUTIVO ARCHIVO 2002	N/A	29/08/2002	18/09/2002	1	117	117	PAPEL	13	1	1	N/A	100-83-04-02203-37841	3126	2240-28707	BAJA	GENERAL	
1142	520 IV	N/A	N/A	COMUNICACIONES	N/A	CONSECUTIVO ARCHIVO 2002	N/A	6/08/2002	27/08/2002	1	118	118	PAPEL	14	1	1	N/A	100-83-04-02203-37840	3126	2240-28707	BAJA	GENERAL	
1143	520 IV	N/A	N/A	COMUNICACIONES	N/A	CONSECUTIVO DICIEMBRE 2002	N/A	26/11/2002	31/12/2002	1	120	120	PAPEL	15	1	1	N/A	100-83-04-02203-37839	3126	2240-28707	BAJA	GENERAL	
1144	830 III	N/A	N/A	COMPROBANTES	N/A	ESTADO DIARIO	N/A	12/08/1998	14/08/1998	1	130	130	PAPEL	1	1	1	N/A	100-83-04-01819-34737	3132	2240-28713	BAJA	GENERAL	



Entidad:				MINISTERIO DE TECNOLOGÍAS DE LA INFORMACIÓN Y LAS COMUNICACIONES				Objeto del Inventario										Registro de Entrada					
Fondo:				INSTITUTO NACIONAL DE RADIO Y TELEVISIÓN - INRAVISIÓN				ELIMINACIÓN DOCUMENTAL										Día	Mes	Año	No. Transferencia		
Subfondo:																		15	MAYO	2023			
Item	Periodo Documental	Unidad Administrativa	Oficina Productora	Descripción				Fechas Extremas		Folios			Soporte	Unidad de Conservación					Caja Archivo		Frecuencia de Consulta	Seguridad	Notas
				Serie / Subserie	Código	Contenido / Título	Código Expediente	Inicial	Final	Inicial	Final	Total		Carpeta	Tomo Inicial	Tomo Final	Otro	Código de Barras	N°. Gestión	N°. Central			
1145	830 III	N/A	N/A	COMPROBANTES	N/A	ESTADO DIARIO	N/A	18/08/1998	20/08/1998	1	437	437	PAPEL	2	1	1	N/A	100-83-04-01819-34735	3132	2240-28713	BAJA	GENERAL	
1146	830 III	N/A	N/A	COMPROBANTES	N/A	ESTADO DIARIO	N/A	22/11/1995	27/11/1995	1	514	514	PAPEL	3	1	1	N/A	100-83-04-01693-34354	3132	2240-28713	BAJA	GENERAL	
1147	210	N/A	N/A	LEGALIZACIONES	N/A	CAJA MENOR INRAVISION	N/A	21/03/2004	24/06/2005	1	168	168	PAPEL	1	1	1	N/A	100-83-07-00581-14736	3132	2240-28715	BAJA	GENERAL	
1148	210	N/A	N/A	LEGALIZACIONES	N/A	CAJA MENOR INRAVISION	N/A	25/06/2005	29/12/2005	1	175	175	PAPEL	2	1	1	N/A	100-83-07-00581-14737	3134	2240-28715	BAJA	GENERAL	
1149	210	N/A	N/A	LEGALIZACIONES	N/A	CAJA MENOR VICEPRESIDENCIA	N/A	3/03/2004	8/10/2004	1	30	30	PAPEL	3	1	1	N/A	100-83-07-00581-14735	3134	2240-28715	BAJA	GENERAL	
1150	210	N/A	N/A	LEGALIZACIONES	N/A	CAJA MENOR SECRETARIA GENERAL	N/A	2/02/2004	24/09/2004	1	87	87	PAPEL	4	1	2	N/A	100-83-07-00581-14733	3134	2240-28715	BAJA	GENERAL	
1151	210	N/A	N/A	LEGALIZACIONES	N/A	CAJA MENOR SECRETARIA GENERAL	N/A	2/02/2004	24/09/2004	88	132	45	PAPEL	5	2	2	N/A	100-83-07-00581-14734	3134	2240-28715	BAJA	GENERAL	
1152	210	N/A	N/A	LEGALIZACIONES	N/A	CAJA MENOR SECRETARIA GENERAL	N/A	2/02/2004	24/02/2005	1	130	130	PAPEL	6	1	1	N/A	100-83-07-00581-14738	3134	2240-28715	BAJA	GENERAL	
1153	830 IV	N/A	N/A	COMPROBANTES	N/A	ESTADO DIARIO	N/A	2/10/2000	2/10/2000	1	158	158	PAPEL	1	1	1	N/A	100-83-04-01924-35063	4017	2240-29598	BAJA	GENERAL	
1154	830 IV	N/A	N/A	COMPROBANTES	N/A	ESTADO DIARIO	N/A	3/10/2000	3/10/2000	1	155	155	PAPEL	2	1	1	N/A	100-83-04-01924-35064	4017	2240-29598	BAJA	GENERAL	
1155	830 IV	N/A	N/A	COMPROBANTES	N/A	ESTADO DIARIO	N/A	2/10/2000	12/12/2000	1	255	255	PAPEL	3	1	1	N/A	100-83-04-01924-35062	4017	2240-29598	BAJA	GENERAL	
1156	830 IV	N/A	N/A	COMPROBANTES	N/A	ESTADO DIARIO	N/A	28/09/2000	29/09/2000	1	472	472	PAPEL	4	1	1	N/A	100-83-04-01924-35061	4017	2240-29598	BAJA	GENERAL	
1157	215 IV	N/A	N/A	COMUNICACIONES	N/A	DIGITAL WARE CORRESPONDENCIA	N/A	10/10/2000	27/12/2001	1	133	133	PAPEL	1	1	1	N/A	100-83-04-02159-37355	18-04025	2240-29606	BAJA	GENERAL	
1158	215 IV	N/A	N/A	COMUNICACIONES	N/A	DIGITAL WARE CORRESPONDENCIA	N/A	2/01/2002	20/02/2003	1	24	24	PAPEL	2	1	1	N/A	100-83-04-02159-37353	18-04025	2240-29606	BAJA	GENERAL	
1159	215 IV	N/A	N/A	COMUNICACIONES	N/A	CORRESPONDENCIA DIRECCION	N/A	7/01/2000	10/08/2000	1	13	13	PAPEL	3	1	1	N/A	100-83-04-02159-37360	18-04025	2240-29606	BAJA	GENERAL	
1160	215 IV	N/A	N/A	COMUNICACIONES	N/A	CORRESPONDENCIA EXTERNA	N/A	25/09/2000	26/11/2001	1	164	164	PAPEL	4	1	1	N/A	100-83-04-02159-37358	18-04025	2240-29606	BAJA	GENERAL	
1161	215 IV	N/A	N/A	COMUNICACIONES	N/A	CORRESPONDENCIA INTERNA RECIBIDA	N/A	20/11/2003	18/06/2004	1	31	31	PAPEL	5	1	1	N/A	100-83-04-02159-37352	18-04025	2240-29606	BAJA	GENERAL	
1162	215 IV	N/A	N/A	COMUNICACIONES	N/A	CORRESPONDENCIA JURIDICA	N/A	16/09/2004	16/09/2004	1	1	1	PAPEL	6	1	1	N/A	100-83-04-02159-37357	18-04025	2240-29606	BAJA	GENERAL	
1163	215 IV	N/A	N/A	COMUNICACIONES	N/A	CORRESPONDENCIA VICEPRESIDENCIA TECNICA	N/A	5/01/2004	22/09/2004	1	14	14	PAPEL	7	1	1	N/A	100-83-04-02159-37362	18-04025	2240-29606	BAJA	GENERAL	
1164	650 IV	N/A	N/A	COMPROBANTES	N/A	ESTADO DIARIO-CAJA BANCOS	N/A	18/05/2001	18/05/2001	1	413	413	PAPEL	8	1	1	N/A	100-83-04-02346-38855	18-04025	2240-29606	BAJA	GENERAL	
1165	650 IV	N/A	N/A	COMPROBANTES	N/A	ESTADO DIARIO-CAJA BANCOS	N/A	1/06/2001	6/06/2001	1	330	330	PAPEL	9	1	1	N/A	100-83-04-02346-38858	18-04025	2240-29606	BAJA	GENERAL	
1166	830 III	N/A	N/A	CAJA MENOR	N/A	VIATICOS JANETH ROJAS	N/A	1/10/1997	26/10/1997	1	290	290	PAPEL	1	1	1	N/A	100-83-04-01631-34153	4031	2240-29612	BAJA	GENERAL	
1167	830 III	N/A	N/A	CAJA MENOR	N/A	ESTADO DIARIO REMBOLSO	N/A	13/11/1997	13/11/1997	1	303	303	PAPEL	2	1	1	N/A	100-83-04-01631-34154	4031	2240-29612	BAJA	GENERAL	
1168	830 III	N/A	N/A	CAJA MENOR	N/A	LEGALIZACION PARCIAL	N/A	20/11/1997	13/12/1997	1	401	401	PAPEL	3	1	1	N/A	100-83-04-01631-34155	4031	2240-29612	BAJA	GENERAL	
1169	SC	N/A	N/A	COMUNICACIONES	N/A	CORRESPONDENCIA CAPRECOM	N/A	10/10/2006	27/12/2006	1	29	29	PAPEL	1	1	1	N/A	100-83-07-00626-15069	18-04104	2240-29685	BAJA	GENERAL	
1170	SC	N/A	N/A	COMUNICACIONES	N/A	CORRESPONDENCIA AUDIOVISUALES	N/A	23/02/2005	10/11/2006	1	44	44	PAPEL	2	1	1	N/A	100-83-07-00626-15067	18-04104	2240-29685	BAJA	GENERAL	
1171	SC	N/A	N/A	COMUNICACIONES	N/A	CORRESPONDENCIA CAMARA DE COMERCIO	N/A	6/12/2004	6/12/2004	1	2	2	PAPEL	3	1	1	N/A	100-83-07-00626-15068	18-04104	2240-29685	BAJA	GENERAL	
1172	SC	N/A	N/A	COMUNICACIONES	N/A	CORRESPONDENCIA ENVIADA Y RECIBIDA APODERADO	N/A	10/02/2006	27/12/2006	1	86	86	PAPEL	4	1	1	N/A	100-83-07-00626-15066	18-04104	2240-29685	BAJA	GENERAL	
1173	SC	N/A	N/A	COMUNICACIONES	N/A	CORRESPONDENCIA ENVIADA Y RECIBIDA CONTRATO SUPERLABORALES	N/A	11/10/2006	6/12/2006	1	23	23	PAPEL	5	1	1	N/A	100-83-07-00626-15076	18-04104	2240-29685	BAJA	GENERAL	
1174	SC	N/A	N/A	COMUNICACIONES	N/A	CORRESPONDENCIA COORDINACION DE PERSONAL	N/A	6/12/2004	30/11/2006	1	77	77	PAPEL	6	1	1	N/A	100-83-07-00626-15075	18-04104	2240-29685	BAJA	GENERAL	

<b>Entidad:</b>	<b>MINISTERIO DE TECNOLOGÍAS DE LA INFORMACIÓN Y LAS COMUNICACIONES</b>	<b>Objeto del Inventario</b>											<b>Registro de Entrada</b>			
<b>Fondo:</b>	<b>INSTITUTO NACIONAL DE RADIO Y TELEVISIÓN - INRAVISIÓN</b>	<b>ELIMINACIÓN DOCUMENTAL</b>											<b>Día</b>	<b>Mes</b>	<b>Año</b>	<b>No. Transferencia</b>
<b>Subfondo:</b>													<b>15</b>	<b>MAYO</b>	<b>2023</b>	

Item	Periodo Documental	Unidad Administrativa	Oficina Productora	Descripción			Fechas Extremas		Folios			Soporte	Unidad de Conservación				Caja Archivo		Frecuencia de Consulta	Seguridad	Notas		
				Serie / Subserie	Código	Contenido / Título	Código Expediente	Inicial	Final	Inicial	Final		Total	Carpeta	Tomo Inicial	Tomo Final	Otro	Código de Barras				N°. Gestión	N°. Central
1175	SC	N/A	N/A	COMUNICACIONES	N/A	CORRESPONDENCIA EXTERNA ENVIADA-SUPRESION DE CARGOS PERSONAL	N/A	27/10/2006	27/10/2006	1	73	73	PAPEL	7	1	1	N/A	100-83-07-00626-15070	18-04104	2240-29685	BAJA	GENERAL	
1176	SC	N/A	N/A	COMUNICACIONES	N/A	CORRESPONDENCIA COMISION NACIONAL DE TELEVISION	N/A	10/07/2006	3/11/2006	1	29	29	PAPEL	8	1	1	N/A	100-83-07-00626-15071	18-04104	2240-29685	BAJA	GENERAL	
1177	SC	N/A	N/A	COMUNICACIONES	N/A	CORRESPONDENCIA CONTADURIA GENERAL DE LA NACION	N/A	27/07/2006	9/11/2006	1	21	21	PAPEL	9	1	1	N/A	100-83-07-00626-15073	18-04104	2240-29685	BAJA	GENERAL	
1178	SC	N/A	N/A	COMUNICACIONES	N/A	CORRESPONDENCIA CONTRALORIA	N/A	5/07/2006	12/11/2006	1	144	144	PAPEL	10	1	1	N/A	100-83-07-00626-15074	18-04104	2240-29685	BAJA	GENERAL	
1179	650 IV	N/A	N/A	COMPROBANTES	N/A	ESTADO DIARIO-CAJA BANCOS	N/A	24/05/2001	30/05/2001	1	318	318	PAPEL	1	1	1	N/A	100-83-04-02346-38856	04109	2240-29690	BAJA	GENERAL	
1180	650 IV	N/A	N/A	COMPROBANTES	N/A	ESTADO DIARIO-CAJA BANCOS	N/A	25/05/2001	31/05/2001	1	293	293	PAPEL	2	1	1	N/A	100-83-04-02346-38857	04109	2240-29690	BAJA	GENERAL	
1181	650 IV	N/A	N/A	COMUNICACIONES	N/A	CORRESPONDENCIA INTERNA RECIBIDA	N/A	9/01/2004	20/10/2004	1	122	122	PAPEL	3	1	1	N/A	100-83-04-02388-39032	04109	2240-29690	BAJA	GENERAL	
1182	650 IV	N/A	N/A	COMUNICACIONES	N/A	CORRESPONDENCIA INTERNA1 RECIBIDA	N/A	12/06/2003	8/10/2002	1	250	250	PAPEL	4	1	1	N/A	100-83-04-02388-39033	04109	2240-29690	BAJA	GENERAL	
1183	611 IV	N/A	N/A	COMUNICACIONES	N/A	CORRESPONDIENTE INTERNA CUENTAS POR PAGAR	N/A	20/03/2003	10/12/2003	1	10	10	PAPEL	5	1	1	N/A	100-83-04-02245-38218	04109	2240-29690	BAJA	GENERAL	
1184	611 IV	N/A	N/A	COMUNICACIONES	N/A	CORRESPONDENCIA EXTERNA SOCIEDAD COLOMBIANA	N/A	12/03/2003	13/03/2003	1	3	3	PAPEL	6	1	1	N/A	100-83-04-02245-38219	04109	2240-29690	BAJA	GENERAL	
1185	611 IV	N/A	N/A	COMUNICACIONES	N/A	CORRESPONDENCIA EXTERNA DEPARTAMENTO	N/A	15/05/2003	25/03/2004	1	4	4	PAPEL	7	1	1	N/A	100-83-04-02245-38220	04109	2240-29690	BAJA	GENERAL	
1186	611 IV	N/A	N/A	COMUNICACIONES	N/A	CORRESPONDENCIA INTERNA VICEPRESIDENCIA COMERCIAL	N/A	4/10/2002	4/03/2003	1	5	5	PAPEL	8	1	1	N/A	100-83-04-02245-38227	04109	2240-29690	BAJA	GENERAL	
1187	611 IV	N/A	N/A	COMUNICACIONES	N/A	CORRESPONDENCIA INTERNA AREA CONTABILIDAD	N/A	9/09/2003	9/09/2003	1	2	2	PAPEL	9	1	1	N/A	100-83-04-02245-38216	04109	2240-29690	BAJA	GENERAL	
1188	611 IV	N/A	N/A	COMUNICACIONES	N/A	CORRESPONDENCIA INTERNA CERTIFICACIONES	N/A	9/08/2002	3/07/2003	1	7	7	PAPEL	10	1	1	N/A	100-83-04-02245-38235	04109	2240-29690	BAJA	GENERAL	
1189	611 IV	N/A	N/A	COMUNICACIONES	N/A	CORRESPONDENCIA EXTERNA MINISTERIO DE DEFENSA	N/A	13/08/2003	13/08/2003	1	3	3	PAPEL	11	1	1	N/A	100-83-04-02245-38222	04109	2240-29690	BAJA	GENERAL	
1190	611 IV	N/A	N/A	COMUNICACIONES	N/A	CORRESPONDENCIA INTERNA FACTURACION Y CARTERA	N/A	1/08/2003	24/12/2003	1	5	5	PAPEL	12	1	1	N/A	100-83-04-02245-38224	04109	2240-29690	BAJA	GENERAL	
1191	611 IV	N/A	N/A	COMUNICACIONES	N/A	CORRESPONDENCIA EXTERNA CAMARA DE REPRESENTANTES	N/A	12/05/2003	24/06/2003	1	3	3	PAPEL	13	1	1	N/A	100-83-04-02245-38221	04109	2240-29690	BAJA	GENERAL	
1192	611 IV	N/A	N/A	COMUNICACIONES	N/A	CORRESPONDENCIA MEMORANDOS	N/A	31/03/2003	10/05/2003	1	5	5	PAPEL	14	1	1	N/A	100-83-04-02245-38217	04109	2240-29690	BAJA	GENERAL	
1193	611 IV	N/A	N/A	COMUNICACIONES	N/A	CORRESPONDENCIA INTERNA VIVIENDA	N/A	19/02/2003	12/10/2003	1	90	90	PAPEL	15	1	1	N/A	100-83-04-02245-38226	04109	2240-29690	BAJA	GENERAL	
1194	830 III	N/A	N/A	COMPROBANTES	N/A	ESTADO DIARIO	N/A	27/11/1995	27/11/1995	1	291	291	PAPEL	1	1	1	N/A	100-83-04-01693-34355	4145	2240-29726	BAJA	GENERAL	
1195	830 III	N/A	N/A	COMPROBANTES	N/A	ESTADO DIARIO	N/A	21/11/1995	28/11/1995	1	553	553	PAPEL	2	1	1	N/A	100-83-04-01693-34353	4145	2240-29726	BAJA	GENERAL	
1196	830 III	N/A	N/A	COMPROBANTES	N/A	ESTADO DIARIO	N/A	25/06/1998	26/06/1998	1	307	307	PAPEL	3	1	1	N/A	100-83-04-01810-34709	4145	2240-29726	BAJA	GENERAL	
1197	830 IV	N/A	N/A	COMPROBANTES	N/A	ESTADO DIARIO	N/A	6/06/2000	6/06/2000	1	260	260	PAPEL	1	1	1	N/A	100-83-04-01911-35022	4154	2240-29735	BAJA	GENERAL	
1198	830 IV	N/A	N/A	COMPROBANTES	N/A	ESTADO DIARIO	N/A	7/06/2000	8/06/2000	1	372	372	PAPEL	2	1	1	N/A	100-83-04-01911-35023	4154	2240-29735	BAJA	GENERAL	
1199	830 IV	N/A	N/A	COMPROBANTES	N/A	ESTADO DIARIO	N/A	9/06/2000	9/06/2000	1	326	326	PAPEL	3	1	1	N/A	100-83-04-01911-35024	4154	2240-29735	BAJA	GENERAL	
1200	830 III	N/A	N/A	COMPROBANTES	N/A	ESTADO DIARIO	N/A	24/06/1998	24/06/1998	1	582	582	PAPEL	1	1	1	N/A	100-83-04-01810-34708	4157	2240-29738	BAJA	GENERAL	
1201	830 III	N/A	N/A	COMPROBANTES	N/A	ESTADO DIARIO	N/A	26/06/1998	26/06/1998	1	296	296	PAPEL	2	1	1	N/A	100-83-04-01810-34707	4157	2240-29738	BAJA	GENERAL	
1202	830 III	N/A	N/A	COMPROBANTES	N/A	ESTADO DIARIO	N/A	26/03/1996	27/03/1996	1	392	392	PAPEL	1	1	1	N/A	100-83-04-01701-34377	4160	2240-29741	BAJA	GENERAL	
1203	830 III	N/A	N/A	COMPROBANTES	N/A	ESTADO DIARIO	N/A	28/03/1996	29/03/1996	1	412	412	PAPEL	2	1	1	N/A	100-83-04-01701-34378	4160	2240-29741	BAJA	GENERAL	
1204	830 III	N/A	N/A	COMPROBANTES	N/A	ESTADO DIARIO	N/A	10/04/1996	10/04/1996	1	557	557	PAPEL	3	1	1	N/A	100-83-04-01701-34379	4160	2240-29741	BAJA	GENERAL	
1205	215 IV	N/A	N/A	COMUNICACIONES	N/A	CORRESPONDENCIA EXTERNA RECIBIDA	N/A	9/01/2001	4/08/2004	1	62	62	PAPEL	1	1	1	N/A	100-83-04-02399-39188	18-04163	2240-29744	BAJA	GENERAL	

<b>Entidad:</b>	MINISTERIO DE TECNOLOGÍAS DE LA INFORMACIÓN Y LAS COMUNICACIONES
<b>Fondo:</b>	INSTITUTO NACIONAL DE RADIO Y TELEVISIÓN - INRAVISIÓN
<b>Subfondo:</b>	

<b>Objeto del Inventario</b>		
ELIMINACIÓN DOCUMENTAL		

<b>Registro de Entrada</b>			
<b>Día</b>	<b>Mes</b>	<b>Año</b>	<b>No. Transferencia</b>
15	MAYO	2023	

Item	Periodo Documental	Unidad Administrativa	Oficina Productora	Descripción				Fecha Extrema		Folios			Soporte	Unidad de Conservación				Caja Archivo		Frecuencia de Consulta	Seguridad	Notas	
				Serie / Subserie	Código	Contenido / Título	Código Expediente	Inicial	Final	Inicial	Final	Total		Carpeta	Tomo Inicial	Tomo Final	Otro	Código de Barras	N°. Gestión				N°. Central
1206	300 I	N/A	N/A	ACUERDOS	N/A	COMPRAS	N/A	15/10/1963	30/12/1993	1	604	604	PAPEL	2	1	1	N/A	100-83-04-00012-26677	18-04163	2240-29744	BAJA	GENERAL	
1207	SC	N/A	N/A	COMUNICACIONES	N/A	PLANILLAS DE CORRESPONDENCIA RECIBIDA 1/2	N/A	26/01/2006	5/06/2006	1	120	120	PAPEL	3	1	1	N/A	100-83-07-00607-14932	18-04163	2240-29744	BAJA	GENERAL	
1208	SC	N/A	N/A	COMUNICACIONES	N/A	PLANILLAS DE CORRESPONDENCIA RECIBIDA 2/2	N/A	5/06/2006	31/10/2006	1	120	120	PAPEL	4	1	1	N/A	100-83-07-00607-14933	18-04163	2240-29744	BAJA	GENERAL	
1209	SC	N/A	N/A	COMUNICACIONES	N/A	CORRESPONDENCIA RECIBIDA DE LA UNIDAD ADMINISTRATIVA POR EL AREA	N/A	27/07/2005	5/09/2006	1	215	215	PAPEL	5	1	1	N/A	100-83-07-00607-14930	18-04163	2240-29744	BAJA	GENERAL	
1210	SC	N/A	N/A	COMUNICACIONES	N/A	ENTIDADES VARIAS CORRESPONDENCIA	N/A	17/05/2004	27/09/2004	1	225	225	PAPEL	6	1	1	N/A	100-83-04-02176-37548	18-04163	2240-29744	BAJA	GENERAL	
1211	SC	N/A	N/A	COMUNICACIONES	N/A	PLANILLAS REMISION DE CORRESPONDENCIA	N/A	27/01/2006	12/07/2006	1	184	184	PAPEL	7	1	1	N/A	100-83-07-00007-13335	18-04163	2240-29744	BAJA	GENERAL	
1212	830 III	N/A	N/A	COMPROBANTES	N/A	ESTADO DIARIO	N/A	30/03/1999	30/03/1999	1	176	176	PAPEL	1	1	1	N/A	100-83-04-01850-34838	4215	2240-29796	BAJA	GENERAL	
1213	830 III	N/A	N/A	COMPROBANTES	N/A	ESTADO DIARIO	N/A	5/04/1999	30/06/1999	1	257	257	PAPEL	2	1	1	N/A	100-83-04-01850-34837	4215	2240-29796	BAJA	GENERAL	
1214	830 III	N/A	N/A	COMPROBANTES	N/A	ESTADO DIARIO	N/A	6/04/1999	6/04/1999	1	508	508	PAPEL	3	1	1	N/A	100-83-04-01850-34836	4215	2240-29796	BAJA	GENERAL	
1215	830 III	N/A	N/A	COMPROBANTES	N/A	ESTADO DIARIO	N/A	5/04/1999	13/04/1999	1	449	449	PAPEL	4	1	1	N/A	100-83-04-01850-34835	4215	2240-29796	BAJA	GENERAL	
1216	830 III	N/A	N/A	COMPROBANTES	N/A	ESTADO DIARIO	N/A	1/10/1999	7/10/1999	1	332	332	PAPEL	1	1	1	N/A	100-83-04-01877-34918	4225	2240-29806	BAJA	GENERAL	
1217	830 III	N/A	N/A	COMPROBANTES	N/A	ESTADO DIARIO	N/A	29/09/1999	29/09/1999	1	360	360	PAPEL	2	1	1	N/A	100-83-04-01877-34920	4225	2240-29806	BAJA	GENERAL	
1218	830 III	N/A	N/A	COMPROBANTES	N/A	BOLETIN DIARIO	N/A	1/10/1999	31/12/1999	1	271	271	PAPEL	3	1	1	N/A	100-83-04-01877-34921	4225	2240-29806	BAJA	GENERAL	
1219	830 III	N/A	N/A	COMPROBANTES	N/A	ESTADO DIARIO	N/A	5/10/1999	5/10/1999	1	309	309	PAPEL	4	1	1	N/A	100-83-04-01877-34919	4225	2240-29806	BAJA	GENERAL	
1220	611 IV	N/A	N/A	COMUNICACIONES	N/A	CORRESPONDENCIA INTERNA VICEPRESIDENCIA TELEVISION	N/A	12/02/2003	12/02/2003	1	2	2	PAPEL	1	1	1	N/A	100-83-04-02245-38228	18-04256	2240-29837	BAJA	GENERAL	
1221	611 IV	N/A	N/A	COMUNICACIONES	N/A	CORRESPONDENCIA INTERNA VICEPRESIDENCIA TELEVISION	N/A	5/02/2003	31/05/2004	1	4	4	PAPEL	2	1	1	N/A	100-83-04-02245-38223	18-04256	2240-29837	BAJA	GENERAL	
1222	611 IV	N/A	N/A	COMUNICACIONES	N/A	CORRESPONDENCIA PRESUPUESTO	N/A	31/12/2002	20/08/2003	1	8	8	PAPEL	3	1	1	N/A	100-83-04-02245-38233	18-04256	2240-29837	BAJA	GENERAL	
1223	611 IV	N/A	N/A	COMUNICACIONES	N/A	CORRESPONDENCIA EXTERNA PROCURADURIA GENERAL	N/A	9/12/2002	9/12/2002	1	2	2	PAPEL	4	1	1	N/A	100-83-04-02245-38232	18-04256	2240-29837	BAJA	GENERAL	
1224	611 IV	N/A	N/A	COMUNICACIONES	N/A	CORRESPONDENCIA EXTERNA MINISTERIO DE EDUCACION	N/A	2/07/2002	16/06/2003	1	14	14	PAPEL	5	1	1	N/A	100-83-04-02245-38231	18-04256	2240-29837	BAJA	GENERAL	
1225	611 IV	N/A	N/A	COMUNICACIONES	N/A	CORRESPONDENCIA EXTERNA MINISTERIO DE CULTURA	N/A	20/11/2002	20/11/2002	1	3	3	PAPEL	6	1	1	N/A	100-83-04-02245-38229	18-04256	2240-29837	BAJA	GENERAL	
1226	611 IV	N/A	N/A	COMUNICACIONES	N/A	CORRESPONDENCIA EXTERNA ICFES	N/A	4/12/2002	24/12/2002	1	5	5	PAPEL	7	1	1	N/A	100-83-04-02245-38230	18-04256	2240-29837	BAJA	GENERAL	
1227	520 IV	N/A	N/A	COMUNICACIONES	N/A	INTERNA ENVIADA	N/A	3/05/2004	20/08/2004	1	218	218	PAPEL	8	1	1	N/A	100-83-04-02205-37875	18-04256	2240-29837	BAJA	GENERAL	
1228	520 IV	N/A	N/A	COMUNICACIONES	N/A	CORRESPONDENCIA RECIBIDA ASISTENTE DIRECTOR	N/A	5/04/2001	11/12/2001	1	184	184	PAPEL	9	1	1	N/A	100-83-04-02205-37868	18-04256	2240-29837	BAJA	GENERAL	
1229	520 IV	N/A	N/A	COMUNICACIONES	N/A	CORRESPONDENCIA INTERNA ENVIADA Y RECIBIDA	N/A	19/01/2001	14/11/2001	1	38	38	PAPEL	10	1	1	N/A	100-83-04-02205-37874	18-04256	2240-29837	BAJA	GENERAL	
1230	520 IV	N/A	N/A	COMUNICACIONES	N/A	CORRESPONDENCIA NUESTRA CASA	N/A	5/07/2002	20/03/2003	1	57	57	PAPEL	11	1	1	N/A	100-83-04-02205-37871	18-04256	2240-29837	BAJA	GENERAL	
1231	520 IV	N/A	N/A	COMUNICACIONES	N/A	CORRESPONDENCIA INTERNA Y EXTERNA ENVIADA Y RECIBIDA	N/A	8/01/2003	4/06/2003	1	25	25	PAPEL	12	1	1	N/A	100-83-04-02205-37873	18-04256	2240-29837	BAJA	GENERAL	
1232	520 IV	N/A	N/A	COMUNICACIONES	N/A	CORRESPONDENCIA N-T-C- Y TELE COLOMBIA	N/A	25/02/2002	22/03/2002	1	12	12	PAPEL	13	1	1	N/A	100-83-04-02205-37872	18-04256	2240-29837	BAJA	GENERAL	
1233	520 IV	N/A	N/A	COMUNICACIONES	N/A	CORRESPONDENCIA QUEJAS Y RECLAMOS	N/A	3/03/2004	26/10/2004	1	19	19	PAPEL	14	1	1	N/A	100-83-04-02205-37870	18-04256	2240-29837	BAJA	GENERAL	
1234	520 IV	N/A	N/A	COMUNICACIONES	N/A	CORRESPONDENCIA EXTERNA	N/A	25/02/2004	5/04/2004	1	177	177	PAPEL	15	1	1	N/A	100-83-04-02205-37878	18-04256	2240-29837	BAJA	GENERAL	
1235	520 IV	N/A	N/A	COMUNICACIONES	N/A	CORRESPONDENCIA RECIBIDA	N/A	15/01/2004	11/08/2004	1	2	2	PAPEL	16	1	1	N/A	100-83-04-02205-37869	18-04256	2240-29837	BAJA	GENERAL	
1236	520 IV	N/A	N/A	COMUNICACIONES	N/A	CORRESPONDENCIA INTERNA	N/A	4/02/2003	21/03/2003	1	68	68	PAPEL	17	1	1	N/A	100-83-04-02205-37879	18-04256	2240-29837	BAJA	GENERAL	

Entidad:		MINISTERIO DE TECNOLOGÍAS DE LA INFORMACIÓN Y LAS COMUNICACIONES						Objeto del Inventario										Registro de Entrada					
Fondo:		INSTITUTO NACIONAL DE RADIO Y TELEVISIÓN - INRAVISIÓN						ELIMINACIÓN DOCUMENTAL										Día	Mes	Año	No. Transferencia		
Subfondo:																		15	MAYO	2023			
Item	Periodo Documental	Unidad Administrativa	Oficina Productora	Descripción				Fechas Extremas		Folios			Soporte	Unidad de Conservación					Caja Archivo		Frecuencia de Consulta	Seguridad	Notas
				Serie / Subserie	Código	Contenido / Título	Código Expediente	Inicial	Final	Inicial	Final	Total		Carpeta	Tomo Inicial	Tomo Final	Otro	Código de Barras	N°. Gestión	N°. Central			
1237	520 IV	N/A	N/A	COMUNICACIONES	N/A	CORRESPONDENCIA INTERNA	N/A	25/01/2001	25/09/2002	1	61	61	PAPEL	18	1	1	N/A	100-83-04-02205-37876	18-04256	2240-29837	BAJA	GENERAL	
1238	520 IV	N/A	N/A	COMUNICACIONES	N/A	CORRESPONDENCIA EXTERNA RECIBIDA CONSECUTIVO 2004	N/A	11/05/2004	31/05/2004	1	154	154	PAPEL	19	1	1	N/A	100-83-04-02205-37867	18-04256	2240-29837	BAJA	GENERAL	
1239	520 IV	N/A	N/A	COMUNICACIONES	N/A	CORRESPONDENCIA EXTERNA RECIBIDA 2004	N/A	7/04/2004	10/05/2004	1	161	161	PAPEL	20	1	1	N/A	100-83-04-02205-37877	18-04256	2240-29837	BAJA	GENERAL	
1240	830 III	N/A	N/A	COMPROBANTES	N/A	ESTADO DIARIO	N/A	1/07/1999	3/07/1998	1	490	490	PAPEL	1	1	1	N/A	100-83-04-01811-34712	4284	2240-29865	BAJA	GENERAL	
1241	830 III	N/A	N/A	COMPROBANTES	N/A	ESTADO DIARIO	N/A	30/06/1998	30/06/1998	1	187	187	PAPEL	2	1	1	N/A	100-83-04-01811-34710	4284	2240-29865	BAJA	GENERAL	
1242	830 III	N/A	N/A	COMPROBANTES	N/A	ESTADO DIARIO	N/A	30/06/1998	30/06/1998	1	165	165	PAPEL	3	1	1	N/A	100-83-04-01811-34711	4284	2240-29865	BAJA	GENERAL	
1243	830 III	N/A	N/A	COMPROBANTES	N/A	ESTADO DIARIO	N/A	16/06/1999	18/06/1999	1	254	254	PAPEL	1	1	1	N/A	100-83-04-01859-34864	4284	2240-29871	BAJA	GENERAL	
1244	830 III	N/A	N/A	COMPROBANTES	N/A	ESTADO DIARIO	N/A	15/06/1999	15/06/1999	1	298	298	PAPEL	2	1	1	N/A	100-83-04-01859-34865	4284	2240-29871	BAJA	GENERAL	
1245	830 III	N/A	N/A	COMPROBANTES	N/A	ESTADO DIARIO	N/A	15/06/1999	15/06/1999	1	156	156	PAPEL	3	1	1	N/A	100-83-04-01859-34863	4284	2240-29871	BAJA	GENERAL	
1246	830 III	N/A	N/A	COMPROBANTES	N/A	ESTADO DIARIO	N/A	29/02/1996	29/02/1996	1	368	368	PAPEL	1	1	1	N/A	100-83-04-01698-34369	4294	2240-29875	BAJA	GENERAL	
1247	830 III	N/A	N/A	COMPROBANTES	N/A	ESTADO DIARIO	N/A	1/03/1996	4/03/1996	1	331	331	PAPEL	2	1	1	N/A	100-83-04-01698-34370	4294	2240-29875	BAJA	GENERAL	
1248	830 III	N/A	N/A	COMPROBANTES	N/A	ESTADO DIARIO	N/A	27/02/1996	27/02/1996	1	371	371	PAPEL	3	1	1	N/A	100-83-04-01698-34668	4294	2240-29875	BAJA	GENERAL	
1249	830 III	N/A	N/A	COMPROBANTES	N/A	ESTADO DIARIO	N/A	12/08/1997	12/08/1997	1	135	135	PAPEL	1	1	1	N/A	100-83-04-01768-34580	4357	2240-29938	BAJA	GENERAL	
1250	830 III	N/A	N/A	COMPROBANTES	N/A	ESTADO DIARIO	N/A	14/08/1997	14/08/1997	1	274	274	PAPEL	2	1	1	N/A	100-83-04-01768-34579	4357	2240-29938	BAJA	GENERAL	
1251	830 III	N/A	N/A	COMPROBANTES	N/A	ESTADO DIARIO	N/A	11/08/1997	11/08/1997	1	330	330	PAPEL	3	1	1	N/A	100-83-04-01768-34581	4357	2240-29938	BAJA	GENERAL	
1252	110 IV	N/A	N/A	COMUNICACIONES	N/A	CORRESPONDENCIA	N/A	1/02/2002	2/12/2002	1	137	137	PAPEL	1	1	1	N/A	100-83-04-01980-35406	18-04373	2240-29954	BAJA	GENERAL	
1253	110 IV	N/A	N/A	COMUNICACIONES	N/A	CORRESPONDENCIA	N/A	20/01/2003	16/07/2003	1	142	142	PAPEL	2	1	1	N/A	100-83-04-01980-35407	18-04373	2240-29954	BAJA	GENERAL	
1254	110 IV	N/A	N/A	COMUNICACIONES	N/A	CORRESPONDENCIA ENVIADA	N/A	28/04/2003	3/10/2003	1	107	107	PAPEL	3	1	1	N/A	100-83-04-01980-35402	18-04373	2240-29954	BAJA	GENERAL	
1255	110 IV	N/A	N/A	COMUNICACIONES	N/A	CORRESPONDENCIA ENVIADA	N/A	9/01/2002	9/12/2002	1	123	123	PAPEL	4	1	1	N/A	100-83-04-01980-35401	18-04373	2240-29954	BAJA	GENERAL	
1256	110 IV	N/A	N/A	COMUNICACIONES	N/A	CORRESPONDENCIA ENVIADA	N/A	3/01/2003	8/05/2003	1	114	114	PAPEL	5	1	1	N/A	100-83-04-01980-35405	18-04373	2240-29954	BAJA	GENERAL	
1257	110 IV	N/A	N/A	COMUNICACIONES	N/A	CORRESPONDENCIA	N/A	20/04/2001	28/09/2001	1	184	184	PAPEL	6	1	1	N/A	100-83-04-01980-35400	18-04373	2240-29954	BAJA	GENERAL	
1258	110 IV	N/A	N/A	COMUNICACIONES	N/A	CORRESPONDENCIA	N/A	23/04/2001	7/07/2001	1	165	165	PAPEL	7	1	1	N/A	100-83-04-01980-35399	18-04373	2240-29954	BAJA	GENERAL	
1259	830 III	N/A	N/A	COMPROBANTES	N/A	ESTADO DIARIO	N/A	20/12/1999	20/12/1999	1	475	475	PAPEL	1	1	1	N/A	100-83-04-01897-34963	4395	2240-29976	BAJA	GENERAL	
1260	830 III	N/A	N/A	COMPROBANTES	N/A	ESTADO DIARIO	N/A	21/12/1999	29/12/1999	1	444	444	PAPEL	2	1	1	N/A	100-83-04-01891-34964	4395	2240-29976	BAJA	GENERAL	
1261	830 III	N/A	N/A	COMPROBANTES	N/A	ESTADO DIARIO	N/A	17/12/1999	17/12/1999	1	341	341	PAPEL	3	1	1	N/A	100-83-04-01891-34962	4395	2240-29976	BAJA	GENERAL	
1262	830 III	N/A	N/A	COMPROBANTES	N/A	ESTADO DIARIO	N/A	2/12/1999	2/12/1999	1	141	141	PAPEL	1	1	1	N/A	100-83-04-01888-34953	4503	2240-30084	BAJA	GENERAL	
1263	830 III	N/A	N/A	COMPROBANTES	N/A	ESTADO DIARIO	N/A	6/12/1999	6/12/1999	1	202	202	PAPEL	2	1	1	N/A	100-83-04-01888-34955	4503	2240-30084	BAJA	GENERAL	
1264	830 III	N/A	N/A	COMPROBANTES	N/A	ESTADO DIARIO	N/A	2/12/1999	2/12/1999	1	262	262	PAPEL	3	1	1	N/A	100-83-04-01888-34954	4503	2240-30084	BAJA	GENERAL	
1265	830 III	N/A	N/A	COMPROBANTES	N/A	ESTADO DIARIO	N/A	31/12/1998	31/12/1998	1	372	372	PAPEL	1	1	1	N/A	100-83-04-01843-34814	4516	2240-30097	BAJA	GENERAL	
1266	830 III	N/A	N/A	COMPROBANTES	N/A	ESTADO DIARIO	N/A	31/12/1998	31/12/1998	1	376	376	PAPEL	2	1	1	N/A	100-83-04-01843-34813	4516	2240-30097	BAJA	GENERAL	
1267	830 III	N/A	N/A	COMPROBANTES	N/A	ESTADO DIARIO	N/A	31/12/1998	31/12/1998	1	362	362	PAPEL	3	1	1	N/A	100-83-04-01843-34815	4516	2240-30097	BAJA	GENERAL	



Entidad:				MINISTERIO DE TECNOLOGÍAS DE LA INFORMACIÓN Y LAS COMUNICACIONES				Objeto del Inventario										Registro de Entrada					
Fondo:				INSTITUTO NACIONAL DE RADIO Y TELEVISIÓN - INRAVISIÓN				ELIMINACIÓN DOCUMENTAL										Día	Mes	Año	No. Transferencia		
Subfondo:																		15	MAYO	2023			
Item	Periodo Documental	Unidad Administrativa	Oficina Productora	Descripción				Fechas Extremas		Folios			Soporte	Unidad de Conservación					Caja Archivo		Frecuencia de Consulta	Seguridad	Notas
				Serie / Subserie	Código	Contenido / Titulo	Código Expediente	Inicial	Final	Inicial	Final	Total		Carpeta	Tomo Inicial	Tomo Final	Otro	Código de Barras	N°. Gestión	N°. Central			
1268	830 III	N/A	N/A	COMPROBANTES	N/A	BOLETIN DIARIO	N/A	4/01/1999	31/03/1999	1	254	254	PAPEL	4	1	1	N/A	100-83-04-01843-34816	4516	2240-30097	BAJA	GENERAL	
1269	830 III	N/A	N/A	COMPROBANTES	N/A	ESTADO DIARIO	N/A	5/03/1997	5/03/1997	1	375	375	PAPEL	1	1	1	N/A	100-83-04-01745-34511	4530	2240-30111	BAJA	GENERAL	
1270	830 III	N/A	N/A	COMPROBANTES	N/A	ESTADO DIARIO	N/A	10/03/1997	13/03/1997	1	597	597	PAPEL	2	1	1	N/A	100-83-04-01745-34512	4530	2240-30111	BAJA	GENERAL	
1271	830 III	N/A	N/A	COMPROBANTES	N/A	ESTADO DIARIO	N/A	4/03/1997	7/03/1997	1	538	538	PAPEL	3	1	1	N/A	100-83-04-01745-34510	4530	2240-30111	BAJA	GENERAL	
1272	830 III	N/A	N/A	COMPROBANTES	N/A	ESTADO DIARIO	N/A	2/02/1998	3/02/1998	1	391	391	PAPEL	1	1	1	N/A	100-83-04-01792-34652	04825	2240-30114	BAJA	GENERAL	
1273	830 III	N/A	N/A	COMPROBANTES	N/A	ESTADO DIARIO	N/A	4/02/1998	4/02/1998	1	300	300	PAPEL	2	1	1	N/A	100-83-04-01792-84653	04825	2240-30114	BAJA	GENERAL	
1274	830 III	N/A	N/A	COMPROBANTES	N/A	ESTADO DIARIO	N/A	5/02/1998	6/02/1998	1	467	467	PAPEL	3	1	1	N/A	100-83-04-01792-34651	04825	2240-30114	BAJA	GENERAL	
1275	830 III	N/A	N/A	COMPROBANTES	N/A	ESTADO DIARIO	N/A	27/11/1998	27/11/1998	1	213	213	PAPEL	1	1	1	N/A	100-83-04-01836-34792	4534	2240-30115	BAJA	GENERAL	
1276	830 III	N/A	N/A	COMPROBANTES	N/A	ESTADO DIARIO	N/A	20/11/1998	20/11/1998	1	483	483	PAPEL	2	1	1	N/A	100-83-04-01836-34793	4534	2240-30115	BAJA	GENERAL	
1277	830 III	N/A	N/A	COMPROBANTES	N/A	ESTADO DIARIO	N/A	25/11/1998	25/11/1998	1	264	264	PAPEL	3	1	1	N/A	100-83-04-01836-34794	4534	2240-30115	BAJA	GENERAL	
1278	SC	N/A	N/A	COMUNICACIONES	N/A	CORRESPONDENCIA	N/A	14/08/2006	31/08/2006	1	238	238	PAPEL	1	1	1	N/A	100-83-07-00612-14962	18-04548	2240-30129	BAJA	GENERAL	
1279	SC	N/A	N/A	COMUNICACIONES	N/A	CORRESPONDENCIA	N/A	1/09/2006	29/09/2006	1	159	159	PAPEL	2	1	1	N/A	100-83-07-00612-14966	18-04548	2240-30129	BAJA	GENERAL	
1280	SC	N/A	N/A	COMUNICACIONES	N/A	CORRESPONDENCIA	N/A	1/10/2006	20/10/2006	1	159	159	PAPEL	3	1	1	N/A	100-83-07-00612-14964	18-04548	2240-30129	BAJA	GENERAL	
1281	SC	N/A	N/A	COMUNICACIONES	N/A	CORRESPONDENCIA	N/A	23/10/2006	27/10/2006	1	224	224	PAPEL	4	1	1	N/A	100-83-07-00612-14965	18-04548	2240-30129	BAJA	GENERAL	
1282	202	N/A	N/A	PROCESOS	N/A	VIATICOS SIN PAGAR POR FALTA DE REQUISITOS	N/A	17/03/2005	23/08/2006	1	145	145	PAPEL	1	1	1	N/A	100-83-07-00251-11632	4551	2240-30132	BAJA	GENERAL	
1283	202	N/A	N/A	PROCESOS	N/A	JORGE ENRIQUE ROJAS VESGA	N/A	31/07/2002	23/03/2004	1	31	31	PAPEL	2	1	1	N/A	100-83-07-00251-11624	4551	2240-30132	BAJA	GENERAL	
1284	202	N/A	N/A	PROCESOS	N/A	JULIO EDUARDO PINZON	N/A	24/10/2000	22/11/2005	1	50	50	PAPEL	3	1	1	N/A	100-83-07-00251-11625	4551	2240-30132	BAJA	GENERAL	
1285	202	N/A	N/A	PROCESOS	N/A	PREDIO ARGELIO VALLE EL RAIZAL	N/A	2/02/2005	12/06/2006	1	52	52	PAPEL	4	1	1	N/A	100-83-07-00251-11626	4551	2240-30132	BAJA	GENERAL	
1286	202	N/A	N/A	PROCESOS	N/A	SILVIA CAUCA	N/A	22/11/2002	12/05/2002	1	40	40	PAPEL	5	1	1	N/A	100-83-07-00251-11628	4551	2240-30132	BAJA	GENERAL	
1287	202	N/A	N/A	PROCESOS	N/A	VIATICOS SIN PAGAR POR FALTA DE REQUISITOS	N/A	26/10/2004	9/03/2005	1	150	150	PAPEL	6	1	1	N/A	100-83-07-00251-11629	4551	2240-30132	BAJA	GENERAL	
1288	202	N/A	N/A	PROCESOS	N/A	VIATICOS SIN PAGAR POR FALTA DE REQUISITOS	N/A	16/03/2005	17/03/2005	1	130	130	PAPEL	7	1	1	N/A	100-83-07-00251-11630	4551	2240-30132	BAJA	GENERAL	
1289	202	N/A	N/A	PROCESOS	N/A	SAYCO	N/A	7/02/2003	29/03/2004	1	63	63	PAPEL	8	1	1	N/A	100-83-07-00251-11627	4551	2240-30132	BAJA	GENERAL	
1290	830 III	N/A	N/A	COMPROBANTES	N/A	ESTADO DIARIO	N/A	5/04/2000	5/04/2000	1	209	209	PAPEL	1	1	1	N/A	100-83-04-01903-35000	4554	2240-30135	BAJA	GENERAL	
1291	830 III	N/A	N/A	COMPROBANTES	N/A	ESTADO DIARIO	N/A	4/04/2000	6/04/2000	1	531	531	PAPEL	2	1	1	N/A	100-83-04-01903-34999	4554	2240-30135	BAJA	GENERAL	
1292	830 III	N/A	N/A	COMPROBANTES	N/A	ESTADO DIARIO	N/A	3/04/2000	3/04/2000	1	262	262	PAPEL	3	1	1	N/A	100-83-04-01903-34998	4554	2240-30135	BAJA	GENERAL	
1293	730 III	N/A	N/A	INVENTARIO	N/A	ADMINISTRATIVO	N/A	31/12/1995	31/12/1995	1	139	139	PAPEL	1	1	1	N/A	NO LEGIBLE 31661	18-04692	2240-30172	BAJA	GENERAL	
1294	730 III	N/A	N/A	INVENTARIO	N/A	INVENTARIOS	N/A	1/12/1987	30/12/1987	1	208	208	PAPEL	2	1	1	N/A	100-83-04-01097-31660	18-04692	2240-30172	BAJA	GENERAL	
1295	730 III	N/A	N/A	INVENTARIO	N/A	ADMINISTRATIVO	N/A	30/12/1982	1/02/1994	1	332	332	PAPEL	3	1	1	N/A	100-83-04-01097-31659	18-04692	2240-30172	BAJA	GENERAL	
1296	SC	N/A	N/A	COMUNICACIONES	N/A	BANCOS CORRESPONDENCIA	N/A	20/03/2003	22/12/2003	1	298	298	PAPEL	1	1	1	N/A	100-83-04-02383-39012	18-04692	2240-30273	BAJA	GENERAL	
1297	SC	N/A	N/A	COMUNICACIONES	N/A	CORRESPONDENCIA RECIBIDA	N/A	7/12/2005	14/03/2006	1	124	124	PAPEL	2	1	1	N/A	100-83-07-00128-10361	18-04692	2240-30273	BAJA	GENERAL	
1298	SC	N/A	N/A	COMUNICACIONES	N/A	CORRESPONDENCIA	N/A	5/10/2005	25/10/2005	1	142	142	PAPEL	6	1	1	N/A	100-83-07-00544-14499	18-04692	2240-30273	BAJA	GENERAL	

Entidad:				Objeto del Inventario								Registro de Entrada											
MINISTERIO DE TECNOLOGÍAS DE LA INFORMACIÓN Y LAS COMUNICACIONES				ELIMINACIÓN DOCUMENTAL								Día Mes Año No. Transferencia											
Fondo: INSTITUTO NACIONAL DE RADIO Y TELEVISIÓN - INRAVISIÓN												15 MAYO 2023											
Subfondo:				Descripción				Fechas Extremas		Folios			Unidad de Conservación					Caja Archivo		Frecuencia de Consulta	Seguridad	Notas	
Item	Periodo Documental	Unidad Administrativa	Oficina Productora	Serie / Subserie	Código	Contenido / Titulo	Código Expediente	Inicial	Final	Inicial	Final	Total	Soporte	Carpeta	Tomo Inicial	Tomo Final	Otro	Código de Barras	N.º Gestión	N.º Central			
1299	SC	N/A	N/A	COMUNICACIONES	N/A	CORRESPONDENCIA	N/A	13/06/2005	30/06/2005	1	75	75	PAPEL	7	1	1	N/A	100-83-07-00544-14495	18-04692	2240-30273	BAJA	GENERAL	
1300	SC	N/A	N/A	COMUNICACIONES	N/A	CORRESPONDENCIA	N/A	1/08/2005	18/08/2005	1	85	85	PAPEL	8	1	1	N/A	100-83-07-00544-14494	18-04692	2240-30273	BAJA	GENERAL	
1301	SC	N/A	N/A	COMUNICACIONES	N/A	CORRESPONDENCIA	N/A	29/07/2005	29/07/2005	1	108	108	PAPEL	9	1	1	N/A	100-83-07-00544-14493	18-04692	2240-30273	BAJA	GENERAL	
1302	SC	N/A	N/A	COMUNICACIONES	N/A	CORRESPONDENCIA	N/A	25/10/2005	27/10/2005	1	126	126	PAPEL	10	1	1	N/A	100-83-07-00544-14500	18-04692	2240-30273	BAJA	GENERAL	
1303	SC	N/A	N/A	COMUNICACIONES	N/A	CORRESPONDENCIA	N/A	27/09/2005	11/10/2005	1	136	136	PAPEL	11	1	1	N/A	100-83-07-00544-14498	18-04692	2240-30273	BAJA	GENERAL	
1304	SC	N/A	N/A	COMUNICACIONES	N/A	CORRESPONDENCIA	N/A	20/09/2005	26/09/2005	1	140	140	PAPEL	12	1	1	N/A	100-83-07-00544-14497	18-04692	2240-30273	BAJA	GENERAL	
1305	SC	N/A	N/A	COMUNICACIONES	N/A	CORRESPONDENCIA	N/A	15/09/2005	19/09/2005	1	101	101	PAPEL	13	1	1	N/A	100-83-07-00544-14496	18-04692	2240-30273	BAJA	GENERAL	
1306	830 III	N/A	N/A	COMPROBANTES	N/A	ESTADO DIARIO	N/A	21/10/1999	29/10/1999	1	358	358	PAPEL	1	1	1	N/A	100-83-04-01880-34930	4699	2240-30280	BAJA	GENERAL	
1307	830 III	N/A	N/A	COMPROBANTES	N/A	ESTADO DIARIO	N/A	20/10/1999	20/10/1999	1	247	247	PAPEL	2	1	1	N/A	100-83-04-01880-34928	4699	2240-30280	BAJA	GENERAL	
1308	830 III	N/A	N/A	COMPROBANTES	N/A	ESTADO DIARIO	N/A	20/10/1999	20/10/1999	1	238	238	PAPEL	3	1	1	N/A	100-83-04-01880-34929	4699	2240-30280	BAJA	GENERAL	
1309	830 III	N/A	N/A	COMPROBANTES	N/A	ESTADO DIARIO	N/A	7/04/2000	10/04/2000	1	320	320	PAPEL	1	1	1	N/A	100-83-04-01904-35001	4701	2240-30282	BAJA	GENERAL	
1310	830 III	N/A	N/A	COMPROBANTES	N/A	ESTADO DIARIO	N/A	11/04/2000	18/04/2000	1	425	425	PAPEL	2	1	1	N/A	100-83-04-01904-34003	4701	2240-30282	BAJA	GENERAL	
1311	830 III	N/A	N/A	COMPROBANTES	N/A	ESTADO DIARIO	N/A	13/04/2000	17/04/2000	1	431	431	PAPEL	3	1	1	N/A	100-83-04-01904-35002	4701	2240-30282	BAJA	GENERAL	
1312	410 II	N/A	N/A	COMUNICACIONES	N/A	JORGE CASTRO Y ARTURO DE LA ROSA CORRESPONDENCIA	N/A	31/01/1976	25/12/1976	1	383	383	PAPEL	1	1	1	N/A	100-83-04-00102-27044	18-04716	2240-30297	BAJA	GENERAL	
1313	410 II	N/A	N/A	COMUNICACIONES	N/A	LUIS GUILLERMO VELEZ CORRESPONDENCIA PRIMERA	N/A	31/12/1975	30/01/1976	1	153	153	PAPEL	2	1	1	N/A	100-83-04-00102-27046	18-04716	2240-30297	BAJA	GENERAL	
1314	830 III	N/A	N/A	COMPROBANTES	N/A	ESTADO DIARIO	N/A	26/08/1997	26/08/1997	1	278	278	PAPEL	3	1	1	N/A	100-83-04-01770-34586	18-04716	2240-30297	BAJA	GENERAL	
1315	830 III	N/A	N/A	COMPROBANTES	N/A	ESTADO DIARIO	N/A	25/08/1997	25/08/1997	1	266	266	PAPEL	4	1	1	N/A	100-83-04-01770-34585	18-04716	2240-30297	BAJA	GENERAL	
1316	830 III	N/A	N/A	COMPROBANTES	N/A	ESTADO DIARIO	N/A	21/07/1997	5/08/1997	1	339	339	PAPEL	1	1	1	N/A	100-83-04-01770-34587	4748	2240-30329	BAJA	GENERAL	
1317	830 III	N/A	N/A	COMPROBANTES	N/A	ESTADO DIARIO	N/A	28/05/1999	28/05/1999	1	255	255	PAPEL	2	1	1	N/A	100-83-04-01857-34857	4748	2240-30329	BAJA	GENERAL	
1318	830 III	N/A	N/A	COMPROBANTES	N/A	ESTADO DIARIO	N/A	3/06/1999	28/06/1999	1	479	479	PAPEL	3	1	1	N/A	100-83-04-01857-34859	4748	2240-30329	BAJA	GENERAL	
1319	830 III	N/A	N/A	COMPROBANTES	N/A	ESTADO DIARIO	N/A	1/06/1999	2/06/1999	1	432	432	PAPEL	4	1	1	N/A	100-83-04-01857-34858	4814	2240-30395	BAJA	GENERAL	
1320	830 III	N/A	N/A	COMPROBANTES	N/A	ESTADO DIARIO	N/A	10/10/1996	10/10/1996	1	403	403	PAPEL	5	1	1	N/A	100-83-04-01725-34450	4814	2240-30395	BAJA	GENERAL	
1321	830 III	N/A	N/A	COMPROBANTES	N/A	ESTADO DIARIO	N/A	13/08/1996	17/09/1996	1	366	366	PAPEL	6	1	1	N/A	100-83-04-01725-34451	4814	2240-30395	BAJA	GENERAL	
1322	520 IV	N/A	N/A	COMUNICACIONES	N/A	PROVIDEO CORRESPONDENCIA PRODUCCION	N/A	5/01/2004	29/09/2004	1	62	62	PAPEL	1	1	1	N/A	100-83-04-02207-37898	04825	2240-30406	BAJA	GENERAL	
1323	650 IV	N/A	N/A	COMPROBANTES	N/A	ESTADO DIARIO-CAJA BANCOS	N/A	12/06/2001	14/06/2001	1	391	391	PAPEL	2	1	1	N/A	100-83-04-02348-38862	04825	2240-30406	BAJA	GENERAL	
1324	650 IV	N/A	N/A	COMPROBANTES	N/A	ESTADO DIARIO-CAJA BANCOS	N/A	21/06/2001	21/06/2001	1	258	258	PAPEL	3	1	1	N/A	100-83-04-02348-38863	04825	2240-30406	BAJA	GENERAL	
1325	650 IV	N/A	N/A	COMPROBANTES	N/A	ESTADO DIARIO-CAJA BANCOS	N/A	15/06/2001	20/06/2001	1	449	449	PAPEL	4	1	1	N/A	100-83-04-02348-38864	04825	2240-30406	BAJA	GENERAL	
1326	830 III	N/A	N/A	COMPROBANTES	N/A	ESTADO DIARIO	N/A	3/10/1996	7/10/1996	1	576	576	PAPEL	1	1	1	N/A	100-83-04-01725-34449	4835	2240-30416	BAJA	GENERAL	
1327	830 III	N/A	N/A	COMPROBANTES	N/A	ESTADO DIARIO	N/A	24/07/1995	24/07/1995	1	256	256	PAPEL	2	1	1	N/A	100-83-04-01680-34313	4835	2240-30416	BAJA	GENERAL	
1328	830 III	N/A	N/A	COMPROBANTES	N/A	ESTADO DIARIO	N/A	26/07/1997	27/07/1995	1	373	373	PAPEL	3	1	1	N/A	100-83-04-01680-34314	4835	2240-30416	BAJA	GENERAL	
1329	830 III	N/A	N/A	COMPROBANTES	N/A	ESTADO DIARIO	N/A	7/07/1995	10/07/1995	1	411	411	PAPEL	1	1	1	N/A	100-83-04-01680-34315	4838	2240-30419	BAJA	GENERAL	

Entidad:				MINISTERIO DE TECNOLOGÍAS DE LA INFORMACIÓN Y LAS COMUNICACIONES				Objeto del Inventario										Registro de Entrada					
Fondo:				INSTITUTO NACIONAL DE RADIO Y TELEVISIÓN - INRAVISIÓN				ELIMINACIÓN DOCUMENTAL										Día	Mes	Año	No. Transferencia		
Subfondo:																		15	MAYO	2023			
Item	Periodo Documental	Unidad Administrativa	Oficina Productora	Descripción				Fechas Extremas		Folios			Soporte	Unidad de Conservación					Caja Archivo		Frecuencia de Consulta	Seguridad	Notas
				Serie / Subserie	Código	Contenido / Título	Código Expediente	Inicial	Final	Inicial	Final	Total		Carpeta	Tomo Inicial	Tomo Final	Otro	Código de Barras	N°. Gestión	N°. Central			
1330	830 III	N/A	N/A	COMUNICACIONES	N/A	CONTABLES	N/A	30/01/1997	30/01/1997	1	338	338	PAPEL	2	1	1	N/A	100-83-04-01132-31979	4838	2240-30419	BAJA	GENERAL	
1331	830 III	N/A	N/A	COMUNICACIONES	N/A	CONTABLES	N/A	30/04/1997	5/05/1997	1	293	293	PAPEL	3	1	1	N/A	100-83-04-01132-31977	4838	2240-30419	BAJA	GENERAL	
1332	830 III	N/A	N/A	COMUNICACIONES	N/A	CONTABLES	N/A	30/04/1997	30/05/1997	1	278	278	PAPEL	1	1	1	N/A	100-83-04-01132-31978	4845	2240-30426	BAJA	GENERAL	
1333	830 III	N/A	N/A	COMPROBANTES	N/A	ESTADO DIARIO	N/A	9/08/2000	11/08/2000	1	251	251	PAPEL	2	1	1	N/A	100-83-04-01918-35043	4845	2240-30426	BAJA	GENERAL	
1334	830 III	N/A	N/A	COMPROBANTES	N/A	ESTADO DIARIO	N/A	8/08/2000	8/08/2000	1	319	319	PAPEL	3	1	1	N/A	100-83-04-01918-35045	4845	2240-30426	BAJA	GENERAL	
1335	830 III	N/A	N/A	CAJA MENOR	N/A	GASTOS GENERALES	N/A	6/03/1998	6/03/1998	1	113	113	PAPEL	1	1	1	N/A	100-83-04-01669-34277	4851	2240-30432	BAJA	GENERAL	
1336	830 III	N/A	N/A	CAJA MENOR	N/A	GASTOS GENERALES	N/A	15/05/1998	15/05/1998	1	180	180	PAPEL	2	1	1	N/A	CODIGO ILEGIBLE	4851	2240-30432	BAJA	GENERAL	
1337	110 IV	N/A	N/A	COMUNICACIONES	N/A	CORRESPONDENCIA RECIBIDA Y ENVIADA DEUDORES MOROSOS	N/A	11/05/2004	18/08/2004	1	167	167	PAPEL	1	1	1	N/A	100-83-07-00365-12508	4852	2240-30433	BAJA	GENERAL	
1338	130 IV	N/A	N/A	COMUNICACIONES	N/A	DECALOGOS DE CONDUCTA	N/A	20/03/2001	21/08/2003	1	89	89	PAPEL	2	1	1	N/A	100-83-07-00365-12509	4852	2240-30433	BAJA	GENERAL	
1339	130 IV	N/A	N/A	COMUNICACIONES	N/A	DOCUMENTOS ESPECIALES	N/A	18/02/2003	5/01/2005	1	82	82	PAPEL	3	1	1	N/A	100-83-07-00365-12511	4852	2240-30433	BAJA	GENERAL	
1340	130 IV	N/A	N/A	COMUNICACIONES	N/A	INFORME AUSTERIDAD	N/A	14/02/2003	23/12/2003	1	285	285	PAPEL	4	1	1	N/A	100-83-07-00365-12513	4852	2240-30433	BAJA	GENERAL	
1341	130 IV	N/A	N/A	COMUNICACIONES	N/A	INTERNAS Y EXTERNAS MINTIC	N/A	12/04/1991	5/12/2003	1	89	89	PAPEL	5	1	1	N/A	100-83-07-00365-12515	4852	2240-30433	BAJA	GENERAL	
1342	130 IV	N/A	N/A	COMUNICACIONES	N/A	DPTO ADMINISTRATIVO FUNCION PUBLICA	N/A	25/02/2003	30/09/2004	1	166	166	PAPEL	6	1	1	N/A	100-83-07-00365-12510	4852	2240-30433	BAJA	GENERAL	
1343	130 IV	N/A	N/A	COMUNICACIONES	N/A	INFORME DE GESTION ASESORES INTEGRALES	N/A	22/04/2004	20/10/2004	1	304	304	PAPEL	7	1	1	N/A	100-83-07-00365-12514	4852	2240-30433	BAJA	GENERAL	
1344	830 III	N/A	N/A	COMPROBANTES	N/A	ESTADO DIARIO	N/A	4/08/2000	3/08/2000	1	493	493	PAPEL	1	1	1	N/A	100-83-04-01918-35044	4853	2240-30434	BAJA	GENERAL	
1345	830 III	N/A	N/A	COMPROBANTES	N/A	ESTADO DIARIO	N/A	19/08/1999	19/08/1999	1	239	239	PAPEL	2	1	1	N/A	100-83-04-01869-34896	4853	2240-30434	BAJA	GENERAL	
1346	830 III	N/A	N/A	COMPROBANTES	N/A	ESTADO DIARIO	N/A	12/08/1999	12/08/1999	1	227	227	PAPEL	3	1	1	N/A	100-83-04-01869-34895	4853	2240-30434	BAJA	GENERAL	
1347	221	N/A	N/A	PAGOS DE SEGURIDAD SOCIAL Y PARAFISCALES	N/A	DESCUENTOS COOPMINCOM CONTRA LIQUIDACION E INDEMNIZACION	N/A	17/01/2005	18/10/2008	1	160	160	PAPEL	1	1	1	N/A	100-83-07-00619-15016	04862	2240-30443	BAJA	GENERAL	
1348	221	N/A	N/A	PAGOS DE SEGURIDAD SOCIAL Y PARAFISCALES	N/A	PLANILLAS SUBSIDIO CAFAM	N/A	25/01/2006	25/08/2006	1	146	146	PAPEL	2	1	1	N/A	100-83-07-00619-15023	04862	2240-30443	BAJA	GENERAL	
1349	221	N/A	N/A	PAGOS DE SEGURIDAD SOCIAL Y PARAFISCALES	N/A	RECLAMACIONES SEGURIDAD SOCIAL	N/A	8/10/2004	19/05/2006	1	200	200	PAPEL	3	1	1	N/A	100-83-07-00619-15024	04862	2240-30443	BAJA	GENERAL	
1350	221	N/A	N/A	PAGOS DE SEGURIDAD SOCIAL Y PARAFISCALES	N/A	PLANILLAS SUBSIDIO CAFAM	N/A	30/10/2004	21/12/2005	1	181	181	PAPEL	4	1	1	N/A	100-83-07-00619-15022	04862	2240-30443	BAJA	GENERAL	
1351	221	N/A	N/A	PAGOS DE SEGURIDAD SOCIAL Y PARAFISCALES	N/A	MEMORANDOS	N/A	12/01/2005	29/03/2006	1	63	63	PAPEL	5	1	1	N/A	100-83-07-00619-15018	04862	2240-30443	BAJA	GENERAL	
1352	221	N/A	N/A	PAGOS DE SEGURIDAD SOCIAL Y PARAFISCALES	N/A	PAGOS BONOS PENSIONALES Y GASTOS DE ADMINISTRACION	N/A	20/06/2005	10/01/2006	1	53	53	PAPEL	6	1	1	N/A	100-83-07-00619-15020	04862	2240-30443	BAJA	GENERAL	
1353	221	N/A	N/A	PAGOS DE SEGURIDAD SOCIAL Y PARAFISCALES	N/A	PENSIONES SANTANDER	N/A	30/12/2004	22/11/2005	1	17	17	PAPEL	7	1	1	N/A	100-83-07-00619-15021	04862	2240-30443	BAJA	GENERAL	
1354	221	N/A	N/A	PAGOS DE SEGURIDAD SOCIAL Y PARAFISCALES	N/A	PAGOS AUXILIOS FUNERARIOS Y GASTOS DE ADMINISTRACION	N/A	2/12/2004	7/12/2005	1	37	37	PAPEL	8	1	1	N/A	100-83-07-00619-15019	04862	2240-30443	BAJA	GENERAL	
1355	840 IV	N/A	N/A	COMUNICACIONES	N/A	CORRESPONDENCIA RECIBIDA ENTIDADES DEL ESTADO 1999-2001	N/A	9/04/1997	6/11/2001	1	262	262	PAPEL	1	1	1	N/A	100-83-07-00520-14248	18-04864	2240-30445	BAJA	GENERAL	

Entidad:				MINISTERIO DE TECNOLOGÍAS DE LA INFORMACIÓN Y LAS COMUNICACIONES				Objeto del Inventario										Registro de Entrada					
Fondo:				INSTITUTO NACIONAL DE RADIO Y TELEVISIÓN - INRAVISIÓN				ELIMINACIÓN DOCUMENTAL										Día	Mes	Año	No. Transferencia		
Subfondo:																		15	MAYO	2023			
Item	Periodo Documental	Unidad Administrativa	Oficina Productora	Descripción				Fechas Extremas		Folios			Soporte	Unidad de Conservación					Caja Archivo		Frecuencia de Consulta	Seguridad	Notas
				Serie / Subserie	Código	Contenido / Titulo	Código Expediente	Inicial	Final	Inicial	Final	Total		Carpeta	Tomo Inicial	Tomo Final	Otro	Código de Barras	N°. Gestión	N°. Central			
1356	SC	N/A	N/A	COMUNICACIONES	N/A	CORRESPONDENCIA ENVIADA	N/A	3/01/2006	5/04/2006	1	160	160	PAPEL	2	1	1	N/A	100-83-07-00584-14609	18-04864	2240-30445	BAJA	GENERAL	
1357	210	N/A	N/A	COMUNICACIONES	N/A	CORRESPONDENCIA EXTERNA RECIBIDA	N/A	1/02/2006	27/11/2006	1	9	9	PAPEL	3	1	1	N/A	100-83-07-00580-14724	18-04864	2240-30445	BAJA	GENERAL	
1358	210	N/A	N/A	COMUNICACIONES	N/A	CORRESPONDENCIA EXTERNA ENVIADA	N/A	6/01/2006	10/10/2006	1	70	70	PAPEL	4	1	1	N/A	100-83-07-00580-14725	18-04864	2240-30445	BAJA	GENERAL	
1359	210	N/A	N/A	COMUNICACIONES	N/A	CORRESPONDENCIA EXTERNA ENVIADA	N/A	25/08/2006	27/10/2006	1	148	148	PAPEL	5	1	1	N/A	100-83-07-00580-14723	18-04864	2240-30445	BAJA	GENERAL	
1360	210	N/A	N/A	COMUNICACIONES	N/A	CORRESPONDENCIA EXTERNA RECIBIDA	N/A	19/01/2006	15/05/2006	1	25	25	PAPEL	6	1	1	N/A	100-83-07-00580-14726	18-04864	2240-30445	BAJA	GENERAL	
1361	210	N/A	N/A	COMUNICACIONES	N/A	CAJA MENOR INRAVISION	N/A	3/02/2004	11/10/2004	1	114	114	PAPEL	7	1	1	N/A	100-83-07-00580-14731	18-04864	2240-30445	BAJA	GENERAL	
1362	210	N/A	N/A	LEGALIZACIONES	N/A	CAJA MENOR INRAVISION	N/A	3/02/2004	11/10/2004	1	80	80	PAPEL	8	1	1	N/A	100-83-07-00580-14732	18-04864	2240-30445	BAJA	GENERAL	
1363	830 III	N/A	N/A	COMPROBANTES	N/A	ESTADO DIARIO	N/A	11/08/1999	18/08/1999	1	334	334	PAPEL	1	1	1	N/A	100-83-04-01869-34894	4900	2240-30481	BAJA	GENERAL	
1364	830 III	N/A	N/A	COMPROBANTES	N/A	ESTADO DIARIO	N/A	30/07/1997	3/08/1997	1	312	312	PAPEL	2	1	1	N/A	100-83-04-01771-34588	4900	2240-30481	BAJA	GENERAL	
1365	830 III	N/A	N/A	COMPROBANTES	N/A	ESTADO DIARIO	N/A	28/08/1997	28/08/1997	1	162	162	PAPEL	3	1	1	N/A	100-83-04-01771-34590	4900	2240-30481	BAJA	GENERAL	
1366	830 III	N/A	N/A	COMPROBANTES	N/A	ESTADO DIARIO	N/A	21/07/1997	27/08/1997	1	301	301	PAPEL	1	1	1	N/A	100-83-04-01771-34589	4951	2240-30532	BAJA	GENERAL	
1367	830 III	N/A	N/A	COMPROBANTES	N/A	ESTADO DIARIO	N/A	17/05/1996	21/05/1996	1	430	430	PAPEL	2	1	1	N/A	100-83-04-01706-34392	4951	2240-30532	BAJA	GENERAL	
1368	830 III	N/A	N/A	COMPROBANTES	N/A	ESTADO DIARIO	N/A	22/05/1996	22/05/1996	1	545	545	PAPEL	3	1	1	N/A	100-83-04-01706-34393	4951	2240-30532	BAJA	GENERAL	
1369	830 III	N/A	N/A	CAJA MENOR	N/A	GASTOS GENERALES	N/A	20/05/1998	20/05/1998	1	148	148	PAPEL	1	1	1	N/A	100-83-04-01669-34279	4962	2240-30543	BAJA	GENERAL	
1370	830 III	N/A	N/A	CAJA MENOR	N/A	GASTOS GENERALES	N/A	14/04/1998	14/04/1998	1	173	173	PAPEL	2	1	1	N/A	100-83-04-01669-34278	4962	2240-30543	BAJA	GENERAL	
1371	830 III	N/A	N/A	CAJA MENOR	N/A	ESTADO DIARIO DE LEGALIZACION	N/A	2/07/1998	10/07/1998	1	318	318	PAPEL	3	1	1	N/A	100-83-04-01641-34184	4962	2240-30543	BAJA	GENERAL	
1372	830 III	N/A	N/A	CAJA MENOR	N/A	ESTADO DIARIO DE LEGALIZACION	N/A	30/06/1998	23/07/1998	1	253	253	PAPEL	4	1	1	N/A	100-83-04-01641-34185	4962	2240-30543	BAJA	GENERAL	
1373	210	N/A	N/A	INFORMES	N/A	TESORERIA	N/A	3/01/2005	31/05/2006	1	41	41	PAPEL	1	1	1	N/A	100-83-07-00580-14730	4968	2240-30549	BAJA	GENERAL	
1374	210	N/A	N/A	COMUNICACIONES	N/A	INTERNAS Y EXTERNAS	N/A	SF	SF	1	13	13	PAPEL	2	1	1	N/A	100-83-07-00580-14729	4968	2240-30549	BAJA	GENERAL	
1375	210	N/A	N/A	COMUNICACIONES	N/A	RELACIONES CONSIGNACION VIVIENDA	N/A	20/01/2006	26/10/2006	1	58	58	PAPEL	3	1	1	N/A	100-83-07-00580-14727	4968	2240-30549	BAJA	GENERAL	
1376	SC	N/A	N/A	COMUNICACIONES	N/A	CORRESPONDENCIA ENVIADA Y RECIBIDA JURIDICA	N/A	19/12/2005	20/06/2006	1	52	52	PAPEL	4	1	1	N/A	100-83-07-00580-14625	4968	2240-30549	BAJA	GENERAL	
1377	SC	N/A	N/A	COMUNICACIONES	N/A	CORRESPONDENCIA ENVIADA Y RECIBIDA MINISTERIO DE HACIENDA	N/A	6/02/2006	8/02/2006	1	15	15	PAPEL	5	1	1	N/A	100-83-07-00580-14627	4968	2240-30549	BAJA	GENERAL	
1378	SC	N/A	N/A	COMUNICACIONES	N/A	CORRESPONDENCIA ENVIADA Y RECIBIDA NECI DE COLOMBIA	N/A	18/01/2005	20/06/2005	1	24	24	PAPEL	6	1	1	N/A	100-83-07-00580-14628	4968	2240-30549	BAJA	GENERAL	
1379	SC	N/A	N/A	COMUNICACIONES	N/A	CORRESPONDENCIA ENVIADA Y RECIBIDA FINANCIERA	N/A	7/12/2005	4/08/2006	1	153	153	PAPEL	7	1	1	N/A	100-83-07-00580-14623	4968	2240-30549	BAJA	GENERAL	
1380	SC	N/A	N/A	COMUNICACIONES	N/A	CORRESPONDENCIA ENVIADA Y RECIBIDA	N/A	11/07/2006	17/10/2006	1	174	174	PAPEL	8	1	1	N/A	100-83-07-00580-14624	4968	2240-30549	BAJA	GENERAL	
1381	SC	N/A	N/A	COMUNICACIONES	N/A	CORRESPONDENCIA ENVIADA Y RECIBIDA MINISTERIO DE COMUNICACIONES	N/A	8/02/2003	8/08/2006	1	59	59	PAPEL	9	1	1	N/A	100-83-07-00580-14626	4968	2240-30549	BAJA	GENERAL	
1382	830 III	N/A	N/A	COMPROBANTES	N/A	ESTADO DIARIO	N/A	23/05/1996	23/05/1996	1	277	277	PAPEL	1	1	1	N/A	100-83-04-01706-34394	4973	2240-30554	BAJA	GENERAL	
1383	830 III	N/A	N/A	COMPROBANTES	N/A	ESTADO DIARIO	N/A	1/02/1999	4/02/1999	1	454	454	PAPEL	2	1	1	N/A	100-83-04-01845-34821	4973	2240-30554	BAJA	GENERAL	
1384	830 III	N/A	N/A	COMPROBANTES	N/A	ESTADO DIARIO	N/A	11/02/1999	16/02/1999	1	419	419	PAPEL	3	1	1	N/A	100-83-04-01845-34820	4973	2240-30554	BAJA	GENERAL	
1385	830 III	N/A	N/A	COMPROBANTES	N/A	ESTADO DIARIO	N/A	5/02/1999	10/02/1999	1	500	500	PAPEL	1	1	1	N/A	100-83-04-01845-34822	4987	2240-30568	BAJA	GENERAL	



Entidad:				MINISTERIO DE TECNOLOGÍAS DE LA INFORMACIÓN Y LAS COMUNICACIONES				Objeto del Inventario										Registro de Entrada					
Fondo:				INSTITUTO NACIONAL DE RADIO Y TELEVISIÓN - INRAVISIÓN				ELIMINACIÓN DOCUMENTAL										Día	Mes	Año	No. Transferencia		
Subfondo:																		15	MAYO	2023			
Item	Periodo Documental	Unidad Administrativa	Oficina Productora	Descripción				Fecha Extrema		Folios			Soporte	Unidad de Conservación					Caja Archivo		Frecuencia de Consulta	Seguridad	Notas
				Serie / Subserie	Código	Contenido / Título	Código Expediente	Inicial	Final	Inicial	Final	Total		Carpeta	Tomo Inicial	Tomo Final	Otro	Código de Barras	N°. Gestión	N°. Central			
1386	830 III	N/A	N/A	COMPROBANTES	N/A	ESTADO DIARIO	N/A	29/11/1995	29/11/1995	1	259	259	PAPEL	2	1	1	N/A	100-83-04-01694-34358	4987	2240-30568	BAJA	GENERAL	
1387	830 III	N/A	N/A	COMPROBANTES	N/A	ESTADO DIARIO	N/A	29/11/1995	29/11/1995	1	313	313	PAPEL	3	1	1	N/A	100-83-04-01694-34356	4987	2240-30568	BAJA	GENERAL	
1388	830 III	N/A	N/A	COMPROBANTES	N/A	ESTADO DIARIO	N/A	30/11/1995	30/11/1995	1	263	263	PAPEL	1	1	1	N/A	100-83-04-01694-34357	4988	2240-30569	BAJA	GENERAL	
1389	830 III	N/A	N/A	COMPROBANTES	N/A	ESTADO DIARIO	N/A	28/12/1999	28/12/1999	1	154	154	PAPEL	2	1	1	N/A	100-83-04-01893-34970	4988	2240-30569	BAJA	GENERAL	
1390	830 III	N/A	N/A	COMPROBANTES	N/A	ESTADO DIARIO	N/A	28/12/1999	28/12/1999	1	350	350	PAPEL	3	1	1	N/A	100-83-04-01893-34968	4988	2240-30569	BAJA	GENERAL	
1391	SC	N/A	N/A	COMUNICACIONES	N/A	CORRESPONDENCIA EXTERNA ENVIADA Y RECIBIDA	N/A	25/03/2004	12/07/2006	1	213	213	PAPEL	1	1	1	N/A	100-83-07-00580-14621	18-05641	2240-31222	BAJA	GENERAL	
1392	SC	N/A	N/A	COMUNICACIONES	N/A	CORRESPONDENCIA ENVIADA Y RECIBIDA FIDUPREVISORA	N/A	1/02/2006	4/08/2006	1	59	59	PAPEL	2	1	1	N/A	100-83-07-00580-14622	18-05641	2240-31222	BAJA	GENERAL	
1393	SC	N/A	N/A	COMUNICACIONES	N/A	CORRESPONDENCIA DE CONTRATOS	N/A	25/09/2006	29/11/2006	1	15	15	PAPEL	3	1	1	N/A	100-83-07-00572-14670	18-05641	2240-31222	BAJA	GENERAL	
1394	SC	N/A	N/A	COMUNICACIONES	N/A	CORRESPONDENCIA BANCOS	N/A	1/03/2005	16/12/2005	1	37	37	PAPEL	4	1	1	N/A	100-83-07-00079-15353	18-05641	2240-31222	BAJA	GENERAL	
1395	SC	N/A	N/A	CORRESPONDENCIA	N/A	SEÑAL COLOMBIA CORRESPONDENCIA JUEGOS	N/A	16/04/2004	29/06/2004	1	68	68	PAPEL	5	1	1	N/A	100-83-04-02211-37964	18-05641	2240-31222	BAJA	GENERAL	
1396	SC	N/A	N/A	COMUNICACIONES	N/A	PLANILLAS REMISION DE CORRESPONDENCIA POSTCIERRE	N/A	31/10/2006	22/12/2006	1	32	32	PAPEL	6	1	1	N/A	100-83-07-00630-15118	18-05641	2240-31222	BAJA	GENERAL	
1397	SC	N/A	N/A	COMUNICACIONES	N/A	PLANILLAS REMISION DE CORRESPONDENCIA	N/A	27/09/2006	27/10/2006	1	29	29	PAPEL	7	1	1	N/A	100-83-07-00630-15116	18-05641	2240-31222	BAJA	GENERAL	
1398	SC	N/A	N/A	CORRESPONDENCIA	N/A	CORRESPONDENCIA	N/A	22/01/1996	15/06/2004	1	79	79	PAPEL	8	1	1	N/A	100-83-04-02061-36196	18-05641	2240-31222	BAJA	GENERAL	
1399	SC	N/A	N/A	CORRESPONDENCIA	N/A	CONTROL CORRESPONDENCIA INTERNO DE GESTION 2004	N/A	15/04/2004	14/10/2004	1	7	7	PAPEL	9	1	1	N/A	100-83-04-02061-36191	18-05641	2240-31222	BAJA	GENERAL	
1400	SC	N/A	N/A	CORRESPONDENCIA	N/A	CONTROL INTERNO DISCIPLINARIO CORRESPONDENCIA	N/A	12/05/2004	20/09/2004	1	8	8	PAPEL	10	1	1	N/A	100-83-04-02061-36198	18-05641	2240-31222	BAJA	GENERAL	
1401	SC	N/A	N/A	CORRESPONDENCIA	N/A	CORRESPONDENCIA	N/A	21/01/1999	5/06/2002	1	109	109	PAPEL	11	1	1	N/A	100-83-04-02061-36195	18-05641	2240-31222	BAJA	GENERAL	
1402	SC	N/A	N/A	CORRESPONDENCIA	N/A	CORRESPONDENCIA	N/A	18/01/2001	17/08/2001	1	123	123	PAPEL	12	1	1	N/A	100-83-04-02061-36197	18-05641	2240-31222	BAJA	GENERAL	
1403	830 III	N/A	N/A	COMPROBANTES	N/A	ESTADO DIARIO	N/A	28/12/1999	28/12/1999	1	113	113	PAPEL	1	1	1	N/A	100-83-04-01893-34969	5685	2240-31266	BAJA	GENERAL	
1404	830 III	N/A	N/A	COMPROBANTES	N/A	ESTADO DIARIO	N/A	31/05/1996	31/05/1996	1	245	245	PAPEL	2	1	1	N/A	100-83-04-01710-34404	5685	2240-31266	BAJA	GENERAL	
1405	830 III	N/A	N/A	COMPROBANTES	N/A	ESTADO DIARIO	N/A	3/06/1996	3/06/1996	1	420	420	PAPEL	3	1	1	N/A	100-83-04-01710-34405	5685	2240-31266	BAJA	GENERAL	
1406	830 III	N/A	N/A	COMPROBANTES	N/A	ESTADO DIARIO	N/A	6/06/1996	7/06/1996	1	365	365	PAPEL	4	1	1	N/A	100-83-04-01710-34406	5685	2240-31266	BAJA	GENERAL	
1407	830 III	N/A	N/A	COMPROBANTES	N/A	ESTADO DIARIO	N/A	29/12/2000	29/12/2000	1	373	373	PAPEL	1	1	1	N/A	100-83-04-01936-35107	7349	2240-32926	BAJA	GENERAL	
1408	830 III	N/A	N/A	COMPROBANTES	N/A	ESTADO DIARIO	N/A	29/12/2000	23/01/2001	1	376	376	PAPEL	2	1	1	N/A	100-83-04-01936-35108	7349	2240-32926	BAJA	GENERAL	
1409	830 III	N/A	N/A	COMPROBANTES	N/A	LIQUIDACION RECIBO CAJA	N/A	4/07/1995	31/08/1995	1	504	504	PAPEL	3	1	1	N/A	100-83-04-01936-35109	7349	2240-32926	BAJA	GENERAL	
1410	830 III	N/A	N/A	COMPROBANTES	N/A	LIQUIDACION RECIBO CAJA	N/A	28/08/1995	1/11/1995	1	362	362	PAPEL	4	1	1	N/A	100-83-04-01936-35110	7349	2240-32926	BAJA	GENERAL	
1411	020 III	N/A	N/A	INFORMES	N/A	GESTION	N/A	23/08/1999	23/08/1999	1	166	166	PAPEL	1	1	1	N/A	100-83-04-00221-27670	7365	2240-32942	BAJA	GENERAL	
1412	020 III	N/A	N/A	INFORMES	N/A	INFORME TELEPACIFICO	N/A	31/12/1999	31/12/1999	1	48	48	PAPEL	2	1	1	N/A	100-83-04-00221-27674	7365	2240-32942	BAJA	GENERAL	
1413	020 III	N/A	N/A	INFORMES	N/A	GESTION	N/A	1/01/1998	30/03/1999	1	80	80	PAPEL	3	1	1	N/A	100-83-04-00221-27672	7365	2240-32942	BAJA	GENERAL	
1414	020 III	N/A	N/A	INFORMES	N/A	ORGANISMOS DE CONTROL	N/A	24/04/2000	25/04/2000	1	20	20	PAPEL	4	1	1	N/A	100-83-04-00221-27671	7365	2240-32942	BAJA	GENERAL	
1415	020 III	N/A	N/A	INFORMES	N/A	ORGANISMOS DE CONTROL	N/A	1/01/1998	1/01/1998	1	4	4	PAPEL	5	1	1	N/A	100-83-04-00221-27669	7365	2240-32942	BAJA	GENERAL	
1416	020 III	N/A	N/A	INFORMES	N/A	ORGANISMOS DE CONTROL	N/A	5/05/1999	9/08/1999	1	55	55	PAPEL	6	1	1	N/A	100-83-04-00221-27667	7365	2240-32942	BAJA	GENERAL	

Entidad:				MINISTERIO DE TECNOLOGÍAS DE LA INFORMACIÓN Y LAS COMUNICACIONES				Objeto del Inventario										Registro de Entrada					
Fondo:				INSTITUTO NACIONAL DE RADIO Y TELEVISIÓN - INRAVISIÓN				ELIMINACIÓN DOCUMENTAL										Día	Mes	Año	No. Transferencia		
Subfondo:																		15	MAYO	2023			
Item	Periodo Documental	Unidad Administrativa	Oficina Productora	Descripción				Fechas Extremas		Folios			Soporte	Unidad de Conservación					Caja Archivo		Frecuencia de Consulta	Seguridad	Notas
				Serie / Subserie	Código	Contenido / Titulo	Código Expediente	Inicial	Final	Inicial	Final	Total		Carpeta	Tomo Inicial	Tomo Final	Otro	Código de Barras	N°. Gestión	N°. Central			
1417	020 III	N/A	N/A	INFORMES	N/A	ORGANISMOS DE CONTROL	N/A	22/12/1998	12/05/1999	1	98	98	PAPEL	7	1	1	N/A	100-83-04-00221-27673	7365	2240-32942	BAJA	GENERAL	
1418	020 III	N/A	N/A	CORRESPONDENCIA	N/A	VTR	N/A	28/07/1998	28/07/1998	1	110	110	PAPEL	8	1	1	N/A	100-83-04-00221-27666	7365	2240-32942	BAJA	GENERAL	
1419	040 III	N/A	N/A	INFORMES	N/A	GESTION CUATRENIO	N/A	19/05/1998	19/05/1998	1	20	20	PAPEL	9	1	1	N/A	100-83-04-00334-28134	7365	2240-32942	BAJA	GENERAL	
1420	040 III	N/A	N/A	MANUALES	N/A	ASISTENCIA INTERNA MARCO	N/A	25/03/1999	25/03/1999	1	75	75	PAPEL	10	1	1	N/A	100-83-04-00334-28135	7365	2240-32942	BAJA	GENERAL	
1421	040 III	N/A	N/A	PROYECTOS	N/A	INVERSION CNTV	N/A	1/03/2000	1/03/2000	1	60	60	PAPEL	11	1	1	N/A	100-83-04-00334-28136	7365	2240-32942	BAJA	GENERAL	
1422	040 III	N/A	N/A	PROYECTOS	N/A	APOYO A LA PROGRAMACION DEL CANAL	N/A	12/02/1999	30/11/1999	1	137	137	PAPEL	12	1	1	N/A	100-83-04-00334-28138	7365	2240-32942	BAJA	GENERAL	
1423	830 III	N/A	N/A	COMPROBANTES	N/A	ESTADO DIARIO	N/A	21/06/1993	8/07/1996	1	364	364	PAPEL	1	1	1	N/A	100-83-04-01717-34423	7461	2240-33038	BAJA	GENERAL	
1424	830 III	N/A	N/A	COMPROBANTES	N/A	ESTADO DIARIO	N/A	14/09/1998	14/09/1998	1	278	278	PAPEL	2	1	1	N/A	100-83-04-01823-34751	7461	2240-33038	BAJA	GENERAL	
1425	830 III	N/A	N/A	COMPROBANTES	N/A	ESTADO DIARIO	N/A	8/08/2001	28/09/2001	1	524	524	PAPEL	3	1	1	N/A	100-83-04-02119-36895	7461	2240-33038	BAJA	GENERAL	
1426	830 III	N/A	N/A	CAJA MENOR	N/A	ESTADO DIARIO	N/A	6/07/2001	31/08/2001	1	641	641	PAPEL	4	1	1	N/A	100-83-04-02119-36894	7461	2240-33038	BAJA	GENERAL	
1427	830 III	N/A	N/A	CAJA MENOR	N/A	ESTADO DIARIO DE LEGALIZACION	N/A	21/07/1998	6/08/1998	1	312	312	PAPEL	1	1	1	N/A	100-83-04-01641-34186	8214	2240-33791	BAJA	GENERAL	
1428	830 III	N/A	N/A	CAJA MENOR	N/A	ENCUENTRO TRANSMISORISTAS BOGOTÁ	N/A	21/04/1998	6/05/1998	1	216	216	PAPEL	2	1	1	N/A	100-83-04-01637-34171	8214	2240-33791	BAJA	GENERAL	
1429	830 III	N/A	N/A	CAJA MENOR	N/A	ENCUENTRO TRANSMISORISTAS BOGOTÁ	N/A	21/04/1998	29/05/1998	1	244	244	PAPEL	3	1	1	N/A	100-83-04-01637-34170	8214	2240-33791	BAJA	GENERAL	
1430	830 III	N/A	N/A	CAJA MENOR	N/A	ESTADO DIARIO REEMBOLSO	N/A	22/04/1998	27/04/1998	1	348	348	PAPEL	4	1	1	N/A	100-83-04-01637-34173	8214	2240-33791	BAJA	GENERAL	
1431	830 III	N/A	N/A	COMPROBANTES	N/A	ESTADO DIARIO	N/A	19/07/1996	19/07/1996	1	243	243	PAPEL	1	1	1	N/A	100-83-04-01717-34427	8553	2240-34130	BAJA	GENERAL	
1432	830 III	N/A	N/A	COMPROBANTES	N/A	ESTADO DIARIO	N/A	18/07/1996	18/07/1996	1	515	515	PAPEL	2	1	1	N/A	100-83-04-01717-34426	8553	2240-34130	BAJA	GENERAL	
1433	830 III	N/A	N/A	COMPROBANTES	N/A	ESTADO DIARIO	N/A	10/09/1998	11/09/1998	1	466	466	PAPEL	3	1	1	N/A	100-83-04-01823-34750	8553	2240-34130	BAJA	GENERAL	
1434	830 III	N/A	N/A	COMPROBANTES	N/A	ESTADO DIARIO	N/A	14/09/1998	14/09/1998	1	168	168	PAPEL	4	1	1	N/A	100-83-04-01823-34749	8553	2240-34130	BAJA	GENERAL	
1435	120 IV	N/A	N/A	COMUNICACIONES	N/A	CORRESPONDENCIA OIDEK	N/A	3/01/2003	29/12/2003	1	26	26	PAPEL	1	1	1	N/A	100-83-04-02011-35745	8558	2240-34135	BAJA	GENERAL	
1436	120 IV	N/A	N/A	COMUNICACIONES	N/A	CORRESPONDENCIA FILARMONICA DE BOGOTÁ	N/A	26/08/2004	3/05/2005	1	20	20	PAPEL	2	1	1	N/A	100-83-04-02011-35742	8558	2240-34135	BAJA	GENERAL	
1437	120 IV	N/A	N/A	COMUNICACIONES	N/A	CORRESPONDENCIA CTO 67/04 TV GRABAR LTDA	N/A	9/07/2001	9/07/2001	1	4	4	PAPEL	3	1	1	N/A	100-83-04-02011-35743	8558	2240-34135	BAJA	GENERAL	
1438	120 IV	N/A	N/A	COMUNICACIONES	N/A	CORRESPONDENCIA JUZGADOS	N/A	10/01/2001	12/06/2002	1	71	71	PAPEL	4	1	1	N/A	100-83-04-02011-35748	8558	2240-34135	BAJA	GENERAL	
1439	120 IV	N/A	N/A	COMUNICACIONES	N/A	CORRESPONDENCIA JUZGADOS	N/A	24/04/2000	9/02/2001	1	67	67	PAPEL	5	1	1	N/A	100-83-04-02011-35749	8558	2240-34135	BAJA	GENERAL	
1440	120 IV	N/A	N/A	COMUNICACIONES	N/A	CORRESPONDENCIA RECIBIDA	N/A	17/12/1999	28/11/2001	1	9	9	PAPEL	6	1	1	N/A	100-83-04-02011-35750	8558	2240-34135	BAJA	GENERAL	
1441	120 IV	N/A	N/A	COMUNICACIONES	N/A	CORRESPONDENCIA TRIBUNALES	N/A	7/02/2001	1/11/2001	1	36	36	PAPEL	7	1	1	N/A	100-83-04-02011-35747	8558	2240-34135	BAJA	GENERAL	
1442	120 IV	N/A	N/A	COMUNICACIONES	N/A	CORRESPONDENCIA INTERNA RECIBIDA	N/A	23/08/2001	17/12/2001	1	120	120	PAPEL	8	1	1	N/A	100-83-04-02011-35751	8558	2240-34135	BAJA	GENERAL	
1443	120 IV	N/A	N/A	COMUNICACIONES	N/A	CORRESPONDENCIA CTO 53A CANAL CAPITAL	N/A	20/03/2002	3/02/2003	1	26	26	PAPEL	9	1	1	N/A	100-83-04-02011-35746	8558	2240-34135	BAJA	GENERAL	
1444	120 IV	N/A	N/A	COMUNICACIONES	N/A	CORRESPONDENCIA PROCURADURIA	N/A	25/06/2003	27/10/2004	1	127	127	PAPEL	10	1	1	N/A	100-83-04-02011-35744	8558	2240-34135	BAJA	GENERAL	
1445	120 IV	N/A	N/A	COMUNICACIONES	N/A	CORRESPONDENCIA RECIBIDA	N/A	22/01/2001	16/07/2004	1	146	146	PAPEL	11	1	1	N/A	100-83-04-02011-35740	8558	2240-34135	BAJA	GENERAL	
1446	830 III	N/A	N/A	CAJA MENOR	N/A	ESTADO DIARIO	N/A	3/07/2001	31/07/2001	1	668	668	PAPEL	1	1	1	N/A	100-83-04-02119-36893	8630	2240-34207	BAJA	GENERAL	
1447	821 III	N/A	N/A	CONCILIACIONES	N/A	BANCARIAS	N/A	9/02/1999	30/09/1999	1	440	440	PAPEL	2	1	1	N/A	100-83-04-01307-32534	8630	2240-34207	BAJA	GENERAL	

Entidad:				MINISTERIO DE TECNOLOGÍAS DE LA INFORMACIÓN Y LAS COMUNICACIONES				Objeto del Inventario										Registro de Entrada					
Fondo:				INSTITUTO NACIONAL DE RADIO Y TELEVISIÓN - INRAVISIÓN				ELIMINACIÓN DOCUMENTAL										Día	Mes	Año	No. Transferencia		
Subfondo:																		15	MAYO	2023			
Item	Periodo Documental	Unidad Administrativa	Oficina Productora	Descripción				Fechas Extremas		Folios			Soporte	Unidad de Conservación					Caja Archivo		Frecuencia de Consulta	Seguridad	Notas
				Serie / Subserie	Código	Contenido / Titulo	Código Expediente	Inicial	Final	Inicial	Final	Total		Carpeta	Tomo Inicial	Tomo Final	Otro	Código de Barras	N°. Gestión	N°. Central			
1448	821 III	N/A	N/A	CONCILIACIONES	N/A	BANCARIAS	N/A	31/12/1999	29/04/2000	1	443	443	PAPEL	3	1	1	N/A	100-83-04-01307-32535	8630	2240-34207	BAJA	GENERAL	
1449	821 III	N/A	N/A	CONCILIACIONES	N/A	BANCARIAS	N/A	1/01/1997	1/08/1997	1	415	415	PAPEL	1	1	1	N/A	100-83-04-01307-32536	8657	2240-34234	BAJA	GENERAL	
1450	830 III	N/A	N/A	COMPROBANTES	N/A	ESTADO DIARIO	N/A	20/08/1999	20/08/1999	1	270	270	PAPEL	2	1	1	N/A	100-83-04-01870-34899	8657	2240-34234	BAJA	GENERAL	
1451	830 III	N/A	N/A	COMPROBANTES	N/A	ESTADO DIARIO	N/A	29/06/1998	23/08/1999	1	288	288	PAPEL	3	1	1	N/A	100-83-04-01870-34898	8657	2240-34234	BAJA	GENERAL	
1452	830 III	N/A	N/A	COMPROBANTES	N/A	ESTADO DIARIO	N/A	19/08/1999	19/08/1999	1	245	245	PAPEL	4	1	1	N/A	100-83-04-01870-34897	8657	2240-34234	BAJA	GENERAL	
1453	830 III	N/A	N/A	COMPROBANTES	N/A	ESTADO DIARIO	N/A	29/10/1998	29/10/1998	1	246	246	PAPEL	1	1	1	N/A	100-83-04-01831-34777	8660	2240-34237	BAJA	GENERAL	
1454	830 III	N/A	N/A	COMPROBANTES	N/A	ESTADO DIARIO	N/A	28/10/1998	30/10/1998	1	360	360	PAPEL	2	1	1	N/A	100-83-04-01831-34778	8660	2240-34237	BAJA	GENERAL	
1455	830 III	N/A	N/A	COMPROBANTES	N/A	ESTADO DIARIO	N/A	26/10/1998	26/10/1998	1	269	269	PAPEL	3	1	1	N/A	100-83-04-01831-34779	8660	2240-34237	BAJA	GENERAL	
1456	830 III	N/A	N/A	COMPROBANTES	N/A	ESTADO DIARIO	N/A	21/06/1999	21/06/1996	1	157	157	PAPEL	1	1	1	N/A	100-83-04-01860-34860	8671	2240-34248	BAJA	GENERAL	
1457	830 III	N/A	N/A	COMPROBANTES	N/A	ESTADO DIARIO	N/A	21/06/1996	21/06/1999	1	208	208	PAPEL	2	1	1	N/A	100-83-04-01860-34867	8671	2240-34248	BAJA	GENERAL	
1458	830 III	N/A	N/A	COMPROBANTES	N/A	ESTADO DIARIO	N/A	17/06/1999	17/06/1999	1	392	392	PAPEL	3	1	1	N/A	100-83-04-01860-34866	8671	2240-34248	BAJA	GENERAL	
1459	830 III	N/A	N/A	COMUNICACIONES	N/A	CONTABLES	N/A	16/07/1997	30/07/1997	1	320	320	PAPEL	1	1	1	N/A	100-83-04-01133-31981	8680	2240-34257	BAJA	GENERAL	
1460	830 III	N/A	N/A	COMUNICACIONES	N/A	CONTABLES	N/A	16/09/1997	30/09/1997	1	258	258	PAPEL	2	1	1	N/A	100-83-04-01133-31983	8680	2240-34257	BAJA	GENERAL	
1461	830 III	N/A	N/A	COMUNICACIONES	N/A	CONTABLES	N/A	17/06/1997	30/06/1997	1	273	273	PAPEL	3	1	1	N/A	100-83-04-01133-31990	8680	2240-34257	BAJA	GENERAL	
1462	830 III	N/A	N/A	COMUNICACIONES	N/A	CONTABLES	N/A	30/08/1997	30/08/1997	1	250	250	PAPEL	4	1	1	N/A	100-83-04-01133-31982	8680	2240-34257	BAJA	GENERAL	
1463	830 III	N/A	N/A	COMPROBANTES	N/A	ESTADO DIARIO	N/A	24/07/1997	24/07/1997	1	358	358	PAPEL	1	1	1	N/A	100-83-04-01776-34573	8700	2240-34276	BAJA	GENERAL	
1464	830 III	N/A	N/A	COMPROBANTES	N/A	ESTADO DIARIO	N/A	1/08/1997	1/08/1997	1	336	336	PAPEL	2	1	1	N/A	100-83-04-01776-34575	8700	2240-34276	BAJA	GENERAL	
1465	830 III	N/A	N/A	COMPROBANTES	N/A	ESTADO DIARIO	N/A	29/07/1997	30/07/1997	1	358	358	PAPEL	3	1	1	N/A	100-83-04-01776-34574	8700	2240-34276	BAJA	GENERAL	
1466	110 IV	N/A	N/A	COMUNICACIONES	N/A	CORRESPONDENCIA ENVIADA Y RECIBIDA GASTOS DEL TELEFONO BELLSOUTH	N/A	23/10/2001	7/11/2001	1	4	4	PAPEL	1	1	1	N/A	100-83-07-00362-12485	18-34327	2240-34327	BAJA	GENERAL	
1467	110 IV	N/A	N/A	COMUNICACIONES	N/A	CORRESPONDENCIA ENVIADA Y RECIBIDA CONTABILIDAD	N/A	3/04/2002	10/12/2003	1	33	33	PAPEL	2	1	1	N/A	100-83-07-00362-12484	18-34327	2240-34327	BAJA	GENERAL	
1468	110 IV	N/A	N/A	COMUNICACIONES	N/A	CORRESPONDENCIA ENVIADA Y RECIBIDA CAJA MENOR	N/A	12/01/2001	12/11/2003	1	59	59	PAPEL	3	1	1	N/A	100-83-07-00362-12483	18-34327	2240-34327	BAJA	GENERAL	
1469	110 IV	N/A	N/A	COMUNICACIONES	N/A	CORRESPONDENCIA ENVIADA Y RECIBIDA FACTURACION	N/A	13/12/2001	1/09/2003	1	22	22	PAPEL	4	1	1	N/A	100-83-07-00362-12478	18-34327	2240-34327	BAJA	GENERAL	
1470	110 IV	N/A	N/A	COMUNICACIONES	N/A	CORRESPONDENCIA ENVIADA Y RECIBIDA ANALISIS FINANCIERO	N/A	10/03/2003	10/03/2003	1	1	1	PAPEL	5	1	1	N/A	100-83-07-00362-12482	18-34327	2240-34327	BAJA	GENERAL	
1471	110 IV	N/A	N/A	COMUNICACIONES	N/A	CORRESPONDENCIA ENVIADA Y RECIBIDA ALMACEN	N/A	1/11/1998	28/04/2004	1	46	46	PAPEL	6	1	1	N/A	100-83-07-00362-12481	18-34327	2240-34327	BAJA	GENERAL	
1472	110 IV	N/A	N/A	COMUNICACIONES	N/A	CORRESPONDENCIA ENVIADA Y RECIBIDA ACOTV	N/A	18/03/2003	30/03/2003	1	26	26	PAPEL	7	1	1	N/A	100-83-07-00362-12480	18-34327	2240-34327	BAJA	GENERAL	
1473	110 IV	N/A	N/A	COMUNICACIONES	N/A	CORRESPONDENCIA ENVIADA Y RECIBIDA PLANEACION	N/A	11/01/2001	13/04/2004	1	334	334	PAPEL	8	1	1	N/A	100-83-07-00362-12487	18-34327	2240-34327	BAJA	GENERAL	
1474	110 IV	N/A	N/A	COMUNICACIONES	N/A	CORRESPONDENCIA ENVIADA Y RECIBIDA OFICINA DE PLANEACION	N/A	11/03/2004	15/10/2004	1	24	24	PAPEL	9	1	1	N/A	100-83-07-00362-12486	18-34327	2240-34327	BAJA	GENERAL	
1475	110 IV	N/A	N/A	COMUNICACIONES	N/A	CORRESPONDENCIA ENVIADA Y RECIBIDA PRESUPUESTO	N/A	3/05/2002	20/01/2003	1	15	15	PAPEL	10	1	1	N/A	100-83-07-00362-12489	18-34327	2240-34327	BAJA	GENERAL	
1476	110 IV	N/A	N/A	COMUNICACIONES	N/A	CORRESPONDENCIA ENVIADA Y RECIBIDA PRESIDENCIA	N/A	13/01/2004	12/10/2004	1	267	267	PAPEL	11	1	1	N/A	100-83-07-00362-12488	18-34327	2240-34327	BAJA	GENERAL	
1477	110	N/A	N/A	MANUALES	N/A	FUNCIONES	N/A	3/01/2005	2/08/2005	1	99	99	PAPEL	1	1	1	N/A	100-83-07-00348-12313	8757	2240-34333	BAJA	GENERAL	

Entidad:		MINISTERIO DE TECNOLOGÍAS DE LA INFORMACIÓN Y LAS COMUNICACIONES						Objeto del Inventario										Registro de Entrada					
Fondo:		INSTITUTO NACIONAL DE RADIO Y TELEVISIÓN - INRAVISIÓN						ELIMINACIÓN DOCUMENTAL										Día	Mes	Año	No. Transferencia		
Subfondo:																		15	MAYO	2023			
Item	Periodo Documental	Unidad Administrativa	Oficina Productora	Descripción				Fechas Extremas		Folios			Soporte	Unidad de Conservación					Caja Archivo		Frecuencia de Consulta	Seguridad	Notas
				Serie / Subserie	Código	Contenido / Titulo	Código Expediente	Inicial	Final	Inicial	Final	Total		Carpeta	Tomo Inicial	Tomo Final	Otro	Código de Barras	N°. Gestión	N°. Central			
1478	110	N/A	N/A	INFORMES	N/A	GESTION	N/A	31/01/2005	11/08/2005	1	52	52	PAPEL	2	1	1	N/A	100-83-07-00348-12306	8757	2240-34333	BAJA	GENERAL	
1479	110	N/A	N/A	INFORMES	N/A	GESTION	N/A	8/03/2005	8/03/2005	1	31	31	PAPEL	3	1	1	N/A	100-83-07-00348-12314	8757	2240-34333	BAJA	GENERAL	
1480	110	N/A	N/A	INFORMES	N/A	REQUERIMIENTOS CONTRALORIA GENERAL DE LA REPUBLICA	N/A	20/12/2005	20/01/2006	1	144	144	PAPEL	4	1	1	N/A	100-83-07-00348-12305	8757	2240-34333	BAJA	GENERAL	
1481	110	N/A	N/A	INFORMES	N/A	GESTION	N/A	2/02/2005	17/05/2005	1	99	99	PAPEL	5	1	1	N/A	100-83-07-00348-12307	8757	2240-34333	BAJA	GENERAL	
1482	110	N/A	N/A	INFORMES	N/A	GESTION	N/A	1/12/2005	26/01/2006	1	133	133	PAPEL	6	1	1	N/A	100-83-07-00348-12312	8757	2240-34333	BAJA	GENERAL	
1483	110	N/A	N/A	INFORMES	N/A	GESTION	N/A	1/11/2005	11/11/2005	1	146	146	PAPEL	7	1	1	N/A	100-83-07-00348-12310	8757	2240-34333	BAJA	GENERAL	
1484	110	N/A	N/A	MANUALES	N/A	NORMAS DE LIQUIDACION	N/A	21/02/2002	28/10/2004	1	142	142	PAPEL	8	1	1	N/A	100-83-07-00348-12315	8757	2240-34333	BAJA	GENERAL	
1485	110	N/A	N/A	INFORMES	N/A	GESTION	N/A	2/02/2005	31/08/2005	1	113	113	PAPEL	9	1	1	N/A	100-83-07-00348-12308	8757	2240-34333	BAJA	GENERAL	
1486	110	N/A	N/A	INFORMES	N/A	GESTION	N/A	21/09/2005	10/10/2005	1	173	173	PAPEL	10	1	1	N/A	100-83-07-00348-12309	8757	2240-34333	BAJA	GENERAL	
1487	830 III	N/A	N/A	CAJA MENOR	N/A	ESTADO DIARIO REEMBOLSO	N/A	29/04/1998	14/05/1998	1	355	355	PAPEL	1	1	1	N/A	100-83-04-01637-34172	8908	2240-34484	BAJA	GENERAL	
1488	830 III	N/A	N/A	CAJA MENOR	N/A	ESTADO DIARIO DE LEGALIZACION	N/A	13/05/1998	20/05/1998	1	442	442	PAPEL	2	1	1	N/A	100-83-04-01637-34176	8908	2240-34484	BAJA	GENERAL	
1489	830 III	N/A	N/A	CAJA MENOR	N/A	ESTADO DIARIO DE LEGALIZACION	N/A	18/05/1998	8/06/1998	1	395	395	PAPEL	3	1	1	N/A	100-83-04-01637-34175	8908	2240-34484	BAJA	GENERAL	
1490	SC	N/A	N/A	COMUNICACIONES	N/A	CORRESPONDENCIA	N/A	22/11/2004	22/12/2004	1	116	116	PAPEL	1	1	1	N/A	100-83-07-00541-14464	18-08920	2240-34496	BAJA	GENERAL	
1491	SC	N/A	N/A	COMUNICACIONES	N/A	CORRESPONDENCIA	N/A	2/11/2004	22/12/2004	1	82	82	PAPEL	2	1	1	N/A	100-83-07-00541-14465	18-08920	2240-34496	BAJA	GENERAL	
1492	SC	N/A	N/A	COMUNICACIONES	N/A	CORRESPONDENCIA	N/A	2/11/2004	22/12/2004	1	72	72	PAPEL	3	1	1	N/A	100-83-07-00541-14466	18-08920	2240-34496	BAJA	GENERAL	
1493	SC	N/A	N/A	COMUNICACIONES	N/A	CORRESPONDENCIA	N/A	2/11/2004	22/12/2004	1	65	65	PAPEL	4	1	1	N/A	100-83-07-00541-14467	18-08920	2240-34496	BAJA	GENERAL	
1494	SC	N/A	N/A	COMUNICACIONES	N/A	CORRESPONDENCIA	N/A	2/11/2004	22/12/2004	1	127	127	PAPEL	5	1	1	N/A	100-83-07-00541-14463	18-08920	2240-34496	BAJA	GENERAL	
1495	SC	N/A	N/A	COMUNICACIONES	N/A	CORRESPONDENCIA	N/A	2/11/2004	22/12/2004	1	98	98	PAPEL	6	1	1	N/A	100-83-07-00541-14469	18-08920	2240-34496	BAJA	GENERAL	
1496	SC	N/A	N/A	COMUNICACIONES	N/A	CORRESPONDENCIA	N/A	25/11/2004	22/12/2004	1	101	101	PAPEL	7	1	1	N/A	100-83-07-00541-14470	18-08920	2240-34496	BAJA	GENERAL	
1497	SC	N/A	N/A	COMUNICACIONES	N/A	CORRESPONDENCIA	N/A	10/11/2004	22/12/2004	1	95	95	PAPEL	8	1	1	N/A	100-83-07-00541-14471	18-08920	2240-34496	BAJA	GENERAL	
1498	SC	N/A	N/A	COMUNICACIONES	N/A	CORRESPONDENCIA	N/A	2/11/2004	22/12/2004	1	73	73	PAPEL	9	1	1	N/A	100-83-07-00541-14472	18-08920	2240-34496	BAJA	GENERAL	
1499	220 III	N/A	N/A	INVENTARIO DE BIENES	N/A	INVENTARIOS BODEGA	N/A	25/02/2002	28/11/2002	1	128	128	PAPEL	1	1	1	N/A	100-83-07-00532-14363	8928	2240-34504	BAJA	GENERAL	
1500	220 III	N/A	N/A	INVENTARIO DE BIENES	N/A	INVENTARIOS BODEGA	N/A	24/07/2002	13/06/2003	1	221	221	PAPEL	2	1	1	N/A	100-83-07-00532-14364	8928	2240-34504	BAJA	GENERAL	
1501	220 III	N/A	N/A	INVENTARIO DE BIENES	N/A	INVENTARIOS BODEGA	N/A	26/03/2003	14/01/2004	1	192	192	PAPEL	3	1	1	N/A	100-83-07-00532-14365	8928	2240-34504	BAJA	GENERAL	
1502	220 III	N/A	N/A	INVENTARIO DE BIENES	N/A	JAMUNDI OFICINA JURIDICA	N/A	21/05/1974	2/10/1986	1	141	141	PAPEL	4	1	1	N/A	100-83-07-00532-14366	8928	2240-34504	BAJA	GENERAL	
1503	220 III	N/A	N/A	INVENTARIO DE BIENES	N/A	JARDIN ANTIOQUIA	N/A	4/03/1982	15/08/1985	1	30	30	PAPEL	5	1	1	N/A	100-83-07-00532-14367	8928	2240-34504	BAJA	GENERAL	
1504	220 III	N/A	N/A	INVENTARIO DE BIENES	N/A	LA MADRILEÑA CUCUTA ESCRITURA 2462	N/A	10/11/1970	2/12/1970	1	8	8	PAPEL	6	1	1	N/A	100-83-07-00532-14369	8928	2240-34504	BAJA	GENERAL	
1505	520 IV	N/A	N/A	COMUNICACIONES	N/A	PROGRAMA AL DIA CORRESPONDENCIA	N/A	12/02/2002	5/06/2003	1	56	56	PAPEL	1	1	1	N/A	100-83-04-02210-37944	18-08934	2240-34510	BAJA	GENERAL	
1506	640 IV	N/A	N/A	COMUNICACIONES	N/A	CORRESPONDENCIA	N/A	24/09/2003	20/11/2004	1	43	43	PAPEL	2	1	1	N/A	100-83-04-02257-38359	18-08934	2240-34510	BAJA	GENERAL	
1507	640 IV	N/A	N/A	COMUNICACIONES	N/A	CORRESPONDENCIA	N/A	19/01/1999	21/05/2001	1	75	75	PAPEL	3	1	1	N/A	100-83-04-02257-38349	18-08934	2240-34510	BAJA	GENERAL	
1508	600 IV	N/A	N/A	COMUNICACIONES	N/A	CORRESPONDENCIA	N/A	2/05/2000	9/01/2002	1	153	153	PAPEL	4	1	1	N/A	100-83-04-02215-38009	18-08934	2240-34510	BAJA	GENERAL	



Entidad:				MINISTERIO DE TECNOLOGÍAS DE LA INFORMACIÓN Y LAS COMUNICACIONES				Objeto del Inventario										Registro de Entrada					
Fondo:				INSTITUTO NACIONAL DE RADIO Y TELEVISIÓN - INRAVISIÓN				ELIMINACIÓN DOCUMENTAL										Día	Mes	Año	No. Transferencia		
Subfondo:																		15	MAYO	2023			
Item	Periodo Documental	Unidad Administrativa	Oficina Productora	Descripción				Fechas Extremas		Folios			Soporte	Unidad de Conservación					Caja Archivo		Frecuencia de Consulta	Seguridad	Notas
				Serie / Subserie	Código	Contenido / Titulo	Código Expediente	Inicial	Final	Inicial	Final	Total		Carpeta	Tomo Inicial	Tomo Final	Otro	Código de Barras	N°. Gestión	N°. Central			
1509	600 IV	N/A	N/A	COMUNICACIONES	N/A	CORRESPONDENCIA FINANCIERO	N/A	4/06/2003	27/06/2003	1	49	49	PAPEL	5	1	1	N/A	100-83-04-02215-38008	18-08934	2240-34510	BAJA	GENERAL	
1510	233 IV	N/A	N/A	COMUNICACIONES	N/A	CORRESPONDENCIA COLPATRIA PENSIONES	N/A	13/06/2002	26/12/2002	1	4	4	PAPEL	6	1	1	N/A	100-83-04-02138-37064	18-08934	2240-34510	BAJA	GENERAL	
1511	233 IV	N/A	N/A	COMUNICACIONES	N/A	CAPRECOM CORRESPONDENCIA ENVIADA	N/A	4/12/2001	3/12/2002	1	56	56	PAPEL	7	1	1	N/A	100-83-04-02138-37078	18-08934	2240-34510	BAJA	GENERAL	
1512	233 IV	N/A	N/A	COMUNICACIONES	N/A	CAPRECOM CORRESPONDENCIA RECIBIDA	N/A	14/12/1999	26/12/2001	1	34	34	PAPEL	8	1	1	N/A	100-83-04-02138-37076	18-08934	2240-34510	BAJA	GENERAL	
1513	233 IV	N/A	N/A	COMUNICACIONES	N/A	CAPRECOM CORRESPONDENCIA RECIBIDA	N/A	31/12/2001	28/10/2002	1	37	37	PAPEL	9	1	1	N/A	100-83-04-02138-37071	18-08934	2240-34510	BAJA	GENERAL	
1514	233 IV	N/A	N/A	COMUNICACIONES	N/A	CORRESPONDENCIA ENVIADA DESARROLLO HUMANO	N/A	26/09/2000	15/10/2002	1	15	15	PAPEL	10	1	1	N/A	100-83-04-02138-37070	18-08934	2240-34510	BAJA	GENERAL	
1515	233 IV	N/A	N/A	COMUNICACIONES	N/A	CORRESPONDENCIA ENVIADA	N/A	2/02/2001	12/12/2001	1	50	50	PAPEL	11	1	1	N/A	100-83-04-02138-37069	18-08934	2240-34510	BAJA	GENERAL	
1516	233 IV	N/A	N/A	COMUNICACIONES	N/A	CAPRECOM CORRESPONDENCIA ENVIADA	N/A	27/12/2000	17/12/2001	1	72	72	PAPEL	12	1	1	N/A	100-83-04-02138-37079	18-08934	2240-34510	BAJA	GENERAL	
1517	233 IV	N/A	N/A	COMUNICACIONES	N/A	CORRESPONDENCIA COLSEGUROS EPS	N/A	21/11/2000	5/12/2003	1	9	9	PAPEL	13	1	1	N/A	100-83-04-02138-37065	18-08934	2240-34510	BAJA	GENERAL	
1518	233 IV	N/A	N/A	COMUNICACIONES	N/A	CORRESPONDENCIA COMEVA EPS	N/A	28/08/2001	23/10/2002	1	17	17	PAPEL	14	1	1	N/A	100-83-04-02138-37067	18-08934	2240-34510	BAJA	GENERAL	
1519	233 IV	N/A	N/A	COMUNICACIONES	N/A	CORRESPONDENCIA CRUZ BLANCA EPS	N/A	1/04/2002	23/01/2003	1	7	7	PAPEL	15	1	1	N/A	100-83-04-02138-37068	18-08934	2240-34510	BAJA	GENERAL	
1520	233 IV	N/A	N/A	COMUNICACIONES	N/A	CORRESPONDENCIA COLPATRIA EPS	N/A	7/12/2000	5/03/2003	1	19	19	PAPEL	16	1	1	N/A	100-83-04-02138-37062	18-08934	2240-34510	BAJA	GENERAL	
1521	233 IV	N/A	N/A	COMUNICACIONES	N/A	CORRESPONDENCIA COLMENA SALUD	N/A	27/03/2001	23/10/2002	1	7	7	PAPEL	17	1	1	N/A	100-83-04-02138-37061	18-08934	2240-34510	BAJA	GENERAL	
1522	233 IV	N/A	N/A	COMUNICACIONES	N/A	CORRESPONDENCIA	N/A	27/08/2001	3/09/2001	1	3	3	PAPEL	18	1	1	N/A	100-83-04-02138-37060	18-08934	2240-34510	BAJA	GENERAL	
1523	830 III	N/A	N/A	CAJA MENOR	N/A	REEMBOLSO DE VIATICOS	N/A	12/05/1998	28/05/1998	1	618	618	PAPEL	1	1	1	N/A	100-83-04-01637-34174	8939	2240-34515	BAJA	GENERAL	
1524	830 III	N/A	N/A	COMPROBANTES	N/A	ESTADO DIARIO	N/A	14/05/1999	5/07/1999	1	463	463	PAPEL	2	1	1	N/A	100-83-04-01855-34853	8939	2240-34515	BAJA	GENERAL	
1525	830 III	N/A	N/A	COMPROBANTES	N/A	ESTADO DIARIO	N/A	13/05/1999	14/05/1999	1	492	492	PAPEL	3	1	1	N/A	100-83-04-01855-34852	8939	2240-34515	BAJA	GENERAL	
1526	830 IV	N/A	N/A	COMPROBANTES	N/A	ESTADO DIARIO	N/A	8/11/2000	9/11/2000	1	265	265	PAPEL	1	1	1	N/A	100-83-04-01928-35081	9019	2240-34595	BAJA	GENERAL	
1527	830 IV	N/A	N/A	COMPROBANTES	N/A	ESTADO DIARIO	N/A	1/11/2000	3/11/2000	1	376	376	PAPEL	2	1	1	N/A	100-83-04-01928-35078	9019	2240-34595	BAJA	GENERAL	
1528	830 IV	N/A	N/A	COMPROBANTES	N/A	ESTADO DIARIO	N/A	7/11/2000	7/11/2000	1	373	373	PAPEL	3	1	1	N/A	100-83-04-01928-35080	9019	2240-34595	BAJA	GENERAL	
1529	830 IV	N/A	N/A	COMPROBANTES	N/A	ESTADO DIARIO	N/A	7/11/2000	7/11/2000	1	295	295	PAPEL	4	1	1	N/A	100-83-04-01928-35079	9019	2240-34595	BAJA	GENERAL	
1530	830 III	N/A	N/A	COMPROBANTES	N/A	ESTADO DIARIO	N/A	12/05/1999	12/05/1999	1	389	389	PAPEL	1	1	1	N/A	100-83-04-01855-34851	9024	2240-34600	BAJA	GENERAL	
1531	830 III	N/A	N/A	COMPROBANTES	N/A	ESTADO DIARIO	N/A	10/05/1999	27/05/1999	1	550	550	PAPEL	2	1	1	N/A	100-83-04-01854-34848	9024	2240-34600	BAJA	GENERAL	
1532	830 III	N/A	N/A	COMPROBANTES	N/A	ESTADO DIARIO	N/A	30/04/1999	5/05/1999	1	342	342	PAPEL	3	1	1	N/A	100-83-04-01854-34850	9024	2240-34600	BAJA	GENERAL	
1533	830 III	N/A	N/A	COMPROBANTES	N/A	ESTADO DIARIO	N/A	22/04/1999	5/05/1999	1	523	523	PAPEL	1	1	1	N/A	100-83-04-01854-34849	9045	2240-34621	BAJA	GENERAL	
1534	830 III	N/A	N/A	COMPROBANTES	N/A	ESTADO DIARIO	N/A	19/07/1999	28/07/1999	1	496	496	PAPEL	2	1	1	N/A	100-83-04-01866-34887	9045	2240-34621	BAJA	GENERAL	
1535	830 III	N/A	N/A	COMPROBANTES	N/A	ESTADO DIARIO	N/A	22/07/1999	27/07/1999	1	440	440	PAPEL	3	1	1	N/A	100-83-04-01866-34886	9045	2240-34621	BAJA	GENERAL	
1536	200 IV	N/A	N/A	COMUNICACIONES	N/A	VICEPRESIDENCIA TECNICA	N/A	30/01/2003	14/08/2003	1	159	159	PAPEL	1	1	1	N/A	100-83-04-02043-36085	9065	2240-34641	BAJA	GENERAL	
1537	200 IV	N/A	N/A	COMUNICACIONES	N/A	VICEPRESIDENCIA TECNICA	N/A	20/08/2003	5/01/2004	160	306	147	PAPEL	2	1	1	N/A	100-83-04-02043-36080	9065	2240-34641	BAJA	GENERAL	
1538	200 IV	N/A	N/A	COMUNICACIONES	N/A	VICEPRESIDENCIA FINANCIERA	N/A	22/08/2003	9/09/2004	1	30	30	PAPEL	3	1	1	N/A	100-83-04-02043-36077	9065	2240-34641	BAJA	GENERAL	
1539	200 IV	N/A	N/A	INFORMES	N/A	GESTION	N/A	15/04/2004	20/05/2004	1	56	56	PAPEL	4	1	1	N/A	100-83-04-02043-36081	9065	2240-34641	BAJA	GENERAL	

Entidad:				MINISTERIO DE TECNOLOGÍAS DE LA INFORMACIÓN Y LAS COMUNICACIONES				Objeto del Inventario										Registro de Entrada					
Fondo:				INSTITUTO NACIONAL DE RADIO Y TELEVISIÓN - INRAVISIÓN				ELIMINACIÓN DOCUMENTAL										Día	Mes	Año	No. Transferencia		
Subfondo:																		15	MAYO	2023			
Item	Periodo Documental	Unidad Administrativa	Oficina Productora	Descripción				Fechas Extremas		Folios			Soporte	Unidad de Conservación					Caja Archivo		Frecuencia de Consulta	Seguridad	Notas
				Serie / Subserie	Código	Contenido / Título	Código Expediente	Inicial	Final	Inicial	Final	Total		Carpeta	Tomo Inicial	Tomo Final	Otro	Código de Barras	N°. Gestión	N°. Central			
1540	200 IV	N/A	N/A	INFORMES	N/A	GESTION	N/A	21/07/2003	23/03/2004	1	25	25	PAPEL	5	1	1	N/A	100-83-04-02043-36082	9065	2240-34641	BAJA	GENERAL	
1541	200 IV	N/A	N/A	INFORMES	N/A	GESTION	N/A	1/01/2001	1/01/2001	1	11	11	PAPEL	6	1	1	N/A	100-83-04-02043-36086	9065	2240-34641	BAJA	GENERAL	
1542	200 IV	N/A	N/A	COMUNICACIONES	N/A	VICEPRESIDENCIA RADIO	N/A	15/01/2004	14/10/2004	1	190	190	PAPEL	7	1	1	N/A	100-83-04-02043-36083	9065	2240-34641	BAJA	GENERAL	
1543	200 IV	N/A	N/A	COMUNICACIONES	N/A	VICEPRESIDENCIA TECNICA	N/A	21/04/2004	8/10/2004	1	56	56	PAPEL	8	1	1	N/A	100-83-04-02043-39496	9065	2240-34641	BAJA	GENERAL	
1544	200 IV	N/A	N/A	COMUNICACIONES	N/A	VICEPRESIDENCIA TECNICA	N/A	17/12/2003	6/10/2004	1	98	98	PAPEL	9	1	1	N/A	100-83-04-02043-36078	9065	2240-34641	BAJA	GENERAL	
1545	200 IV	N/A	N/A	COMUNICACIONES	N/A	VICEPRESIDENCIA TECNICA	N/A	6/01/2004	18/05/2004	1	155	155	PAPEL	10	1	1	N/A	100-83-04-02043-36079	9065	2240-34641	BAJA	GENERAL	
1546	200 IV	N/A	N/A	COMUNICACIONES	N/A	VICEPRESIDENCIA FINANCIERA	N/A	14/01/2003	4/09/2003	1	111	111	PAPEL	11	1	1	N/A	100-83-04-02043-36084	9065	2240-34641	BAJA	GENERAL	
1547	200 IV	N/A	N/A	COMUNICACIONES	N/A	VICEPRESIDENCIA FINANCIERA	N/A	9/09/2003	5/01/2004	1	102	102	PAPEL	12	1	1	N/A	100-83-04-02043-36087	9065	2240-34641	BAJA	GENERAL	
1548	830 III	N/A	N/A	COMPROBANTES	N/A	ESTADO DIARIO	N/A	16/12/1999	16/12/1999	1	338	338	PAPEL	1	1	1	N/A	100-83-04-01890-34959	9100	2240-34676	BAJA	GENERAL	
1549	830 III	N/A	N/A	COMPROBANTES	N/A	ESTADO DIARIO	N/A	14/12/1999	14/12/1999	1	319	319	PAPEL	2	1	1	N/A	100-83-04-01890-34960	9100	2240-34676	BAJA	GENERAL	
1550	830 III	N/A	N/A	COMPROBANTES	N/A	ESTADO DIARIO	N/A	16/12/1999	16/12/1999	1	370	370	PAPEL	3	1	1	N/A	100-83-04-01890-34961	9100	2240-34676	BAJA	GENERAL	
1551	830 III	N/A	N/A	COMPROBANTES	N/A	ESTADO DIARIO	N/A	23/07/1999	27/07/1999	1	419	419	PAPEL	1	1	1	N/A	100-83-04-01866-34885	9102	2240-34678	BAJA	GENERAL	
1552	830 III	N/A	N/A	COMPROBANTES	N/A	ESTADO DIARIO	N/A	2/03/1999	5/03/1999	1	474	474	PAPEL	2	1	1	N/A	100-83-04-01847-34828	9102	2240-34678	BAJA	GENERAL	
1553	830 III	N/A	N/A	COMPROBANTES	N/A	ESTADO DIARIO	N/A	24/02/1999	24/02/1999	1	295	295	PAPEL	3	1	1	N/A	100-83-04-01847-34826	9102	2240-34678	BAJA	GENERAL	
1554	830 III	N/A	N/A	COMPROBANTES	N/A	ESTADO DIARIO	N/A	25/02/1999	1/03/1999	1	480	480	PAPEL	4	1	1	N/A	100-83-04-01847-34827	9102	2240-34678	BAJA	GENERAL	
1555	830 III	N/A	N/A	COMPROBANTES	N/A	ESTADO DIARIO	N/A	9/03/1998	12/03/1998	1	493	493	PAPEL	1	1	1	N/A	100-83-04-01796-34665	9106	2240-34682	BAJA	GENERAL	
1556	830 III	N/A	N/A	COMPROBANTES	N/A	ESTADO DIARIO	N/A	13/03/1998	13/03/1998	1	357	357	PAPEL	2	1	1	N/A	100-83-04-01796-34663	9106	2240-34682	BAJA	GENERAL	
1557	830 III	N/A	N/A	COMPROBANTES	N/A	ESTADO DIARIO	N/A	16/03/1998	24/03/1998	1	341	341	PAPEL	3	1	1	N/A	100-83-04-01796-34664	9106	2240-34682	BAJA	GENERAL	
1558	830 III	N/A	N/A	COMPROBANTES	N/A	ESTADO DIARIO	N/A	14/12/1998	14/12/1998	1	149	149	PAPEL	1	1	1	N/A	100-83-04-01838-34800	9122	2240-34698	BAJA	GENERAL	
1559	830 III	N/A	N/A	COMPROBANTES	N/A	ESTADO DIARIO	N/A	4/12/1998	4/12/1998	1	251	251	PAPEL	2	1	1	N/A	100-83-04-01838-34796	9122	2240-34698	BAJA	GENERAL	
1560	830 III	N/A	N/A	COMPROBANTES	N/A	ESTADO DIARIO	N/A	10/12/1998	10/12/1998	1	534	534	PAPEL	3	1	1	N/A	100-83-04-01838-34799	9122	2240-34698	BAJA	GENERAL	
1561	212	N/A	N/A	ESTADOS FINANCIEROS	N/A	BALANCES DE PRUEBA	N/A	8/08/2004	10/10/2004	1	111	111	PAPEL	1	1	1	N/A	100-83-07-00591-14812	9124	2240-34700	BAJA	GENERAL	
1562	212	N/A	N/A	ESTADOS FINANCIEROS	N/A	AUXILIAR POR CUENTA	N/A	22/05/2003	29/04/2003	1	39	39	PAPEL	2	1	1	N/A	100-83-07-00591-14811	9124	2240-34700	BAJA	GENERAL	
1563	212	N/A	N/A	INFORMES	N/A	FINANCIERO ECONOMICO Y SOCIAL	N/A	27/05/2005	27/05/2007	1	77	77	PAPEL	3	1	1	N/A	100-83-07-00591-14813	9124	2240-34700	BAJA	GENERAL	
1564	212	N/A	N/A	INFORMES	N/A	FINANCIERO ECONOMICO Y SOCIAL	N/A	28/07/2005	7/12/2005	1	101	101	PAPEL	4	1	1	N/A	100-83-07-00591-14814	9124	2240-34700	BAJA	GENERAL	
1565	212	N/A	N/A	INFORMES	N/A	LEVANTAMIENTO DE INVENTARIOS	N/A	22/12/2005	22/12/2005	1	260	260	PAPEL	5	1	1	N/A	100-83-07-00591-14815	9124	2240-34700	BAJA	GENERAL	
1566	212	N/A	N/A	INFORMES	N/A	LEVANTAMIENTO DE INVENTARIOS	N/A	22/12/2005	22/12/2005	1	290	290	PAPEL	6	1	1	N/A	100-83-07-00591-14816	9124	2240-34700	BAJA	GENERAL	
1567	212	N/A	N/A	INFORMES	N/A	LEVANTAMIENTO DE INVENTARIOS	N/A	22/12/2005	22/12/2005	1	296	296	PAPEL	7	1	1	N/A	100-83-07-00591-14818	9124	2240-34700	BAJA	GENERAL	
1568	210 IV	N/A	N/A	CERTIFICACIONES	N/A	RETENCION EN LA FUENTE	N/A	2001	2001	1	148	148	PAPEL	1	1	1	N/A	100-83-07-00431-13323	9139	2240-34715	BAJA	GENERAL	
1569	210 IV	N/A	N/A	CERTIFICACIONES	N/A	RETENCION EN LA FUENTE	N/A	2003	2003	1	110	110	PAPEL	2	1	1	N/A	100-83-07-00431-13325	9139	2240-34715	BAJA	GENERAL	
1570	210 IV	N/A	N/A	CERTIFICACIONES	N/A	RETENCION EN LA FUENTE	N/A	2/09/1998	3/07/2003	1	81	81	PAPEL	3	1	1	N/A	100-83-07-00431-13326	9139	2240-34715	BAJA	GENERAL	

Entidad:		MINISTERIO DE TECNOLOGÍAS DE LA INFORMACIÓN Y LAS COMUNICACIONES						Objeto del Inventario										Registro de Entrada					
Fondo:		INSTITUTO NACIONAL DE RADIO Y TELEVISIÓN - INRAVISIÓN						ELIMINACIÓN DOCUMENTAL										Día	Mes	Año	No. Transferencia		
Subfondo:																		15	MAYO	2023			
Item	Periodo Documental	Unidad Administrativa	Oficina Productora	Descripción				Fechas Extremas		Folios			Soporte	Unidad de Conservación					Caja Archivo		Frecuencia de Consulta	Seguridad	Notas
				Serie / Subserie	Código	Contenido / Titulo	Código Expediente	Inicial	Final	Inicial	Final	Total		Carpeta	Tomo Inicial	Tomo Final	Otro	Código de Barras	N°. Gestión	N°. Central			
1571	210 IV	N/A	N/A	CERTIFICACIONES	N/A	RETENCION EN LA FUENTE	N/A	2004	2004	1	59	59	PAPEL	4	1	1	N/A	100-83-07-00431-13327	9139	2240-34715	BAJA	GENERAL	
1572	210 IV	N/A	N/A	COMPROBANTES	N/A	BOLETINES DIARIOS DE ENERO	N/A	2/01/2002	14/01/2002	1	159	159	PAPEL	5	1	1	N/A	100-83-07-00431-13328	9139	2240-34715	BAJA	GENERAL	
1573	210 IV	N/A	N/A	COMPROBANTES	N/A	BOLETINES DIARIOS DE ENERO	N/A	15/01/2002	23/01/2002	160	269	110	PAPEL	6	1	1	N/A	100-83-07-00431-13329	9139	2240-34715	BAJA	GENERAL	
1574	210 IV	N/A	N/A	COMPROBANTES	N/A	BOLETINES DIARIOS DE ENERO	N/A	24/01/2002	31/01/2002	270	398	129	PAPEL	7	1	1	N/A	100-83-07-00431-13330	9139	2240-34715	BAJA	GENERAL	
1575	210 IV	N/A	N/A	CERTIFICACIONES	N/A	RETENCION EN LA FUENTE	N/A	2003	2003	1	120	120	PAPEL	8	1	1	N/A	100-83-07-00431-13322	9139	2240-34715	BAJA	GENERAL	
1576	830 III	N/A	N/A	COMPROBANTES	N/A	ESTADO DIARIO	N/A	8/06/1999	9/06/1999	1	441	441	PAPEL	1	1	1	N/A	100-83-04-01858-34861	9150	2240-34726	BAJA	GENERAL	
1577	830 III	N/A	N/A	COMPROBANTES	N/A	ESTADO DIARIO	N/A	10/06/1999	11/06/1999	1	420	420	PAPEL	2	1	1	N/A	100-83-04-01858-34860	9150	2240-34726	BAJA	GENERAL	
1578	830 III	N/A	N/A	COMPROBANTES	N/A	ESTADO DIARIO	N/A	4/06/1999	4/06/1999	1	396	396	PAPEL	3	1	1	N/A	100-83-04-01858-34862	9150	2240-34726	BAJA	GENERAL	
1579	640 IV	N/A	N/A	COMUNICACIONES	N/A	CORRESPONDENCIA	N/A	23/01/2003	30/07/2003	1	77	77	PAPEL	1	1	1	N/A	100-83-04-02256-38335	18-09152	2240-34728	BAJA	GENERAL	
1580	640 IV	N/A	N/A	COMUNICACIONES	N/A	CORRESPONDENCIA	N/A	7/04/2003	28/05/2003	1	41	41	PAPEL	2	1	1	N/A	100-83-04-02256-38343	18-09152	2240-34728	BAJA	GENERAL	
1581	640 IV	N/A	N/A	COMUNICACIONES	N/A	CORRESPONDENCIA	N/A	8/11/2002	27/12/2002	1	14	14	PAPEL	3	1	1	N/A	100-83-04-02256-38344	18-09152	2240-34728	BAJA	GENERAL	
1582	640 IV	N/A	N/A	COMUNICACIONES	N/A	CORRESPONDENCIA	N/A	21/01/2004	15/06/2004	1	51	51	PAPEL	4	1	1	N/A	100-83-04-02256-38345	18-09152	2240-34728	BAJA	GENERAL	
1583	640 IV	N/A	N/A	COMUNICACIONES	N/A	CORRESPONDENCIA	N/A	3/08/2003	15/09/2004	1	97	97	PAPEL	5	1	1	N/A	100-83-04-02256-38342	18-09152	2240-34728	BAJA	GENERAL	
1584	640 IV	N/A	N/A	COMUNICACIONES	N/A	CORRESPONDENCIA	N/A	12/03/2002	14/11/2002	1	59	59	PAPEL	6	1	1	N/A	100-83-04-02256-38340	18-09152	2240-34728	BAJA	GENERAL	
1585	640 IV	N/A	N/A	COMUNICACIONES	N/A	CORRESPONDENCIA	N/A	24/01/2002	5/09/2003	1	37	37	PAPEL	7	1	1	N/A	100-83-04-02256-38339	18-09152	2240-34728	BAJA	GENERAL	
1586	640 IV	N/A	N/A	COMUNICACIONES	N/A	CORRESPONDENCIA	N/A	14/11/2003	12/08/2004	1	69	69	PAPEL	8	1	1	N/A	100-83-04-02256-38347	18-09152	2240-34728	BAJA	GENERAL	
1587	830 III	N/A	N/A	COMPROBANTES	N/A	ESTADO DIARIO	N/A	22/12/1999	23/12/1999	1	655	655	PAPEL	1	1	1	N/A	100-86-04-01892-34965	9161	2240-34737	BAJA	GENERAL	
1588	830 III	N/A	N/A	COMPROBANTES	N/A	ESTADO DIARIO	N/A	10/12/1999	27/12/1999	1	231	231	PAPEL	2	1	1	N/A	100-83-04-01892-34967	9161	2240-34737	BAJA	GENERAL	
1589	830 III	N/A	N/A	COMPROBANTES	N/A	ESTADO DIARIO	N/A	20/12/1999	27/12/1999	1	353	353	PAPEL	3	1	1	N/A	100-83-04-01892-34 NO LEGIBLE	9161	2240-34737	BAJA	GENERAL	
1590	730 III	N/A	N/A	INVENTARIO	N/A	HURTADO LOPEZ JOSE ANTONIO	N/A	31/01/1990	31/12/1998	1	15	15	PAPEL	1	1	1	N/A	100-83-04-01127-31814	09163	2240-34739	BAJA	GENERAL	
1591	730 III	N/A	N/A	INVENTARIO	N/A	INSERVIBLES	N/A	31/12/1999	1/11/2000	1	42	42	PAPEL	2	1	1	N/A	100-83-04-01121-31819	09163	2240-34739	BAJA	GENERAL	
1592	730 III	N/A	N/A	INVENTARIO	N/A	INVENTARIOS	N/A	10/03/1987	13/07/1993	1	88	88	PAPEL	3	1	1	N/A	100-83-04-01121-31816	09163	2240-34739	BAJA	GENERAL	
1593	730 III	N/A	N/A	INVENTARIO	N/A	ISGO	N/A	28/01/1999	16/11/1999	1	31	31	PAPEL	4	1	1	N/A	100-83-04-01121-31818	09163	2240-34739	BAJA	GENERAL	
1594	730 III	N/A	N/A	INVENTARIO	N/A	EQUIPO PLAN THOMSOM	N/A	12/09/1997	30/09/1997	1	24	24	PAPEL	5	1	1	N/A	100-83-04-01121-31820	09163	2240-34739	BAJA	GENERAL	
1595	730 III	N/A	N/A	INVENTARIO	N/A	EQUIPOS RETIRADOS ESTACION EL ROSAL	N/A	20/02/1996	16/01/1997	1	60	60	PAPEL	6	1	1	N/A	100-83-04-01121-31823	09163	2240-34739	BAJA	GENERAL	
1596	730 III	N/A	N/A	INVENTARIO	N/A	EQUIPOS TRASLADO DEL LABORATORIO CAN	N/A	1/08/1997	2/10/1997	1	49	49	PAPEL	7	1	1	N/A	100-83-04-01121-31824	09163	2240-34739	BAJA	GENERAL	
1597	730 III	N/A	N/A	INVENTARIO	N/A	FONDO DE CAPACITACION POPULAR	N/A	31/12/1997	31/12/1997	1	10	10	PAPEL	8	1	1	N/A	100-83-04-01121-31826	09163	2240-34739	BAJA	GENERAL	
1598	730 III	N/A	N/A	INVENTARIO	N/A	INFORMES SALDO CUENTA VEHICULOS	N/A	30/11/1999	2/10/2000	1	219	219	PAPEL	9	1	1	N/A	100-83-04-01121-31815	09163	2240-34739	BAJA	GENERAL	
1599	730 III	N/A	N/A	INVENTARIO	N/A	FERNANDEZ ORTEGA ALFREDO	N/A	15/01/1987	15/08/1999	1	136	136	PAPEL	10	1	1	N/A	100-83-04-01121-31825	09163	2240-34739	BAJA	GENERAL	
1600	730 III	N/A	N/A	INVENTARIO	N/A	ERAZO GARZON EUSAN	N/A	31/12/1979	16/08/1999	1	84	84	PAPEL	11	1	1	N/A	100-83-04-01121-31822	09163	2240-34739	BAJA	GENERAL	
1601	730 III	N/A	N/A	INVENTARIO	N/A	HERNANDEZ ANGELO	N/A	7/06/1993	24/02/2000	1	9	9	PAPEL	12	1	1	N/A	100-83-04-01121-31812	09163	2240-34739	BAJA	GENERAL	

Entidad:				MINISTERIO DE TECNOLOGÍAS DE LA INFORMACIÓN Y LAS COMUNICACIONES				Objeto del Inventario										Registro de Entrada					
Fondo:				INSTITUTO NACIONAL DE RADIO Y TELEVISIÓN - INRAVISIÓN				ELIMINACIÓN DOCUMENTAL										Día	Mes	Año	No. Transferencia		
Subfondo:																		15	MAYO	2023			
Item	Periodo Documental	Unidad Administrativa	Oficina Productora	Descripción				Fechas Extremas		Folios			Soporte	Unidad de Conservación					Caja Archivo		Frecuencia de Consulta	Seguridad	Notas
				Serie / Subserie	Código	Contenido / Titulo	Código Expediente	Inicial	Final	Inicial	Final	Total		Carpeta	Tomo Inicial	Tomo Final	Otro	Código de Barras	N°. Gestión	N°. Central			
1602	730 III	N/A	N/A	INVENTARIO	N/A	GUAYAZAN VELOZA MIGUEL	N/A	31/01/1990	31/10/1999	1	22	22	PAPEL	13	1	1	N/A	100-83-04-01121-31811	09163	2240-34739	BAJA	GENERAL	
1603	730 III	N/A	N/A	INVENTARIO	N/A	GUACARY JERONIMO	N/A	1/02/1990	29/06/1999	1	19	19	PAPEL	14	1	1	N/A	100-83-04-01121-31810	09163	2240-34739	BAJA	GENERAL	
1604	730 III	N/A	N/A	INVENTARIO	N/A	GONZALEZ CLEMENCIA	N/A	31/12/1998	23/07/1999	1	3	3	PAPEL	15	1	1	N/A	100-83-04-01121-31809	09163	2240-34739	BAJA	GENERAL	
1605	730 III	N/A	N/A	INVENTARIO	N/A	ARIAS GERARDO EMIGIDO	N/A	31/12/1997	7/03/2000	1	42	42	PAPEL	16	1	1	N/A	100-83-04-01121-31817	09163	2240-34739	BAJA	GENERAL	
1606	730 III	N/A	N/A	INVENTARIO	N/A	GARCIA NICOLAS	N/A	31/12/1998	11/05/1999	1	4	4	PAPEL	17	1	1	N/A	100-83-04-01121-31821	09163	2240-34739	BAJA	GENERAL	
1607	730 III	N/A	N/A	INVENTARIO	N/A	GALEANO LINEROS JORGE HUMBERTO	N/A	31/12/1998	31/12/1999	1	4	4	PAPEL	18	1	1	N/A	100-83-04-01121-31830	09163	2240-34739	BAJA	GENERAL	
1608	730 III	N/A	N/A	INVENTARIO	N/A	FRANCO RUIZ ROSALINA	N/A	31/12/1998	10/08/1999	1	3	3	PAPEL	19	1	1	N/A	100-83-04-01121-31829	09163	2240-34739	BAJA	GENERAL	
1609	730 III	N/A	N/A	INVENTARIO	N/A	FLOREZ FAURA JOSE LEONIDAS	N/A	31/12/1990	31/12/1999	1	11	11	PAPEL	20	1	1	N/A	100-83-04-01121-31828	09163	2240-34739	BAJA	GENERAL	
1610	730 III	N/A	N/A	INVENTARIO	N/A	HUMBERTO ABELLA PAEZ	N/A	31/12/1999	31/12/1999	1	4	4	PAPEL	21	1	1	N/A	100-83-04-01121-31813	09163	2240-34739	BAJA	GENERAL	
1611	730 III	N/A	N/A	INVENTARIO	N/A	FLOREZ ARDILA MARCELINO	N/A	21/04/1991	31/01/1998	1	12	12	PAPEL	22	1	1	N/A	100-83-04-01121-31827	09163	2240-34739	BAJA	GENERAL	
1612	650 IV	N/A	N/A	COMPROBANTES	N/A	ESTADO DIARIO-CAJA BANCOS	N/A	23/07/2001	1/08/2001	1	338	338	PAPEL	1	1	1	N/A	100-83-04-02366-38927	09168	2240-34744	BAJA	GENERAL	
1613	650 IV	N/A	N/A	COMPROBANTES	N/A	ESTADO DIARIO-CAJA BANCOS	N/A	19/06/2001	22/06/2001	1	438	438	PAPEL	2	1	1	N/A	100-83-04-02366-38928	09168	2240-34744	BAJA	GENERAL	
1614	650 IV	N/A	N/A	COMPROBANTES	N/A	ESTADO DIARIO-CAJA BANCOS	N/A	23/06/2001	5/06/2001	1	265	265	PAPEL	3	1	1	N/A	100-83-04-02366-38926	09168	2240-34744	BAJA	GENERAL	
1615	650 IV	N/A	N/A	COMPROBANTES	N/A	ESTADO DIARIO-CAJA BANCOS	N/A	26/06/2001	4/07/2001	1	276	276	PAPEL	4	1	1	N/A	100-83-04-02366-38929	09168	2240-34744	BAJA	GENERAL	
1616	830 IV	N/A	N/A	COMPROBANTES	N/A	ESTADO DIARIO	N/A	19/12/2000	26/12/2000	1	232	232	PAPEL	1	1	1	N/A	100-83-04-01932-35096	9188	2240-34764	BAJA	GENERAL	
1617	830 IV	N/A	N/A	COMPROBANTES	N/A	ESTADO DIARIO	N/A	18/12/2000	18/12/2000	1	93	93	PAPEL	2	1	1	N/A	100-83-04-01932-35094	9188	2240-34764	BAJA	GENERAL	
1618	830 IV	N/A	N/A	COMPROBANTES	N/A	ESTADO DIARIO	N/A	18/12/2000	18/12/2000	1	28	28	PAPEL	3	1	1	N/A	100-83-04-01932-35095	9188	2240-34764	BAJA	GENERAL	
1619	830 IV	N/A	N/A	COMPROBANTES	N/A	ESTADO DIARIO	N/A	12/12/2000	12/12/2000	1	295	295	PAPEL	4	1	1	N/A	100-83-04-01932-35092	9188	2240-34764	BAJA	GENERAL	
1620	830 IV	N/A	N/A	COMPROBANTES	N/A	ESTADO DIARIO	N/A	13/12/2000	15/12/2000	1	193	193	PAPEL	5	1	1	N/A	100-83-04-01932-35093	9188	2240-34764	BAJA	GENERAL	
1621	221	N/A	N/A	AUXILIOS EDUCATIVOS	N/A	COMAS MERCADO ADRIAN FRANCISCO	N/A	30/09/2002	31/10/2003	1	5	5	PAPEL	1	1	1	N/A	100-83-07-00173-10780	9196	2240-34772	BAJA	GENERAL	
1622	221	N/A	N/A	AUXILIOS EDUCATIVOS	N/A	CASTRO VILLARRAGA LUIS RICARDO	N/A	11/02/2002	21/09/2005	1	35	35	PAPEL	2	1	1	N/A	100-83-07-00173-10775	9196	2240-34772	BAJA	GENERAL	
1623	221	N/A	N/A	AUXILIOS EDUCATIVOS	N/A	CORRALES CELEDON BYRON	N/A	18/06/2002	27/09/2003	1	11	11	PAPEL	3	1	1	N/A	100-83-07-00173-10785	9196	2240-34772	BAJA	GENERAL	
1624	221	N/A	N/A	AUXILIOS EDUCATIVOS	N/A	CASTRO VALENCIA MARCO ANTONIO	N/A	30/09/2002	20/10/2005	1	30	30	PAPEL	4	1	1	N/A	100-83-07-00173-10774	9196	2240-34772	BAJA	GENERAL	
1625	221	N/A	N/A	AUXILIOS EDUCATIVOS	N/A	CEDÉÑO TARCISIO	N/A	28/01/2003	12/08/2005	1	14	14	PAPEL	5	1	1	N/A	100-83-07-00173-10776	9196	2240-34772	BAJA	GENERAL	
1626	221	N/A	N/A	AUXILIOS EDUCATIVOS	N/A	CELIS DUEÑAS ELOY	N/A	14/12/2001	24/10/2005	1	26	26	PAPEL	6	1	1	N/A	100-83-07-00173-10778	9196	2240-34772	BAJA	GENERAL	
1627	221	N/A	N/A	AUXILIOS EDUCATIVOS	N/A	CERON LOPEZ FRANCISCO	N/A	1/04/2002	1/07/2005	1	56	56	PAPEL	7	1	1	N/A	100-83-07-00173-10779	9196	2240-34772	BAJA	GENERAL	
1628	221	N/A	N/A	AUXILIOS EDUCATIVOS	N/A	CONTRERAS CASTRO FERNANDO	N/A	27/06/2003	11/11/2005	1	34	34	PAPEL	8	1	1	N/A	100-83-07-00173-10781	9196	2240-34772	BAJA	GENERAL	
1629	221	N/A	N/A	AUXILIOS EDUCATIVOS	N/A	CONTRERAS JOSE ANTONIO	N/A	25/04/2002	31/03/2004	1	15	15	PAPEL	9	1	1	N/A	100-83-07-00173-10782	9196	2240-34772	BAJA	GENERAL	
1630	221	N/A	N/A	AUXILIOS EDUCATIVOS	N/A	CONVERS GUEVARA MARIA	N/A	15/04/2002	25/08/2005	1	39	39	PAPEL	10	1	1	N/A	100-83-07-00173-10783	9196	2240-34772	BAJA	GENERAL	
1631	221	N/A	N/A	AUXILIOS EDUCATIVOS	N/A	CORDOBA BOCANEGRA JULIO	N/A	23/02/2001	22/05/2006	1	58	58	PAPEL	11	1	1	N/A	100-83-07-00173-10784	9196	2240-34772	BAJA	GENERAL	
1632	730 III	N/A	N/A	COMPROBANTES	N/A	CONTABLES 730-910	N/A	30/12/1996	30/12/1996	1	486	486	PAPEL	1	1	1	N/A	100-83-04-01131-31975	9200	2240-34776	BAJA	GENERAL	



Entidad:		MINISTERIO DE TECNOLOGÍAS DE LA INFORMACIÓN Y LAS COMUNICACIONES						Objeto del Inventario										Registro de Entrada					
Fondo:		INSTITUTO NACIONAL DE RADIO Y TELEVISIÓN - INRAVISIÓN						ELIMINACIÓN DOCUMENTAL										Día	Mes	Año	No. Transferencia		
Subfondo:																		15	MAYO	2023			
Item	Periodo Documental	Unidad Administrativa	Oficina Productora	Descripción				Fechas Extremas		Folios			Soporte	Unidad de Conservación					Caja Archivo		Frecuencia de Consulta	Seguridad	Notas
				Serie / Subserie	Código	Contenido / Titulo	Código Expediente	Inicial	Final	Inicial	Final	Total		Carpeta	Tomo Inicial	Tomo Final	Otro	Código de Barras	N°. Gestión	N°. Central			
1633	730 III	N/A	N/A	COMPROBANTES	N/A	CONTABLES 1014-1142	N/A	30/01/1997	30/01/1997	1	324	324	PAPEL	2	1	1	N/A	100-83-04-01131-31976	9200	2240-34776	BAJA	GENERAL	
1634	730 III	N/A	N/A	COMPROBANTES	N/A	CONTABLES 665-854	N/A	30/11/1996	30/11/1996	1	265	265	PAPEL	3	1	1	N/A	100-83-04-01131-31974	9200	2240-34776	BAJA	GENERAL	
1635	650 IV	N/A	N/A	COMPROBANTES	N/A	ESTADO DIARIO-CAJA BANCOS	N/A	9/04/2001	9/04/2001	1	173	173	PAPEL	1	1	1	N/A	100-83-04-02341-38835	09209	2240-34785	BAJA	GENERAL	
1636	650 IV	N/A	N/A	COMPROBANTES	N/A	ESTADO DIARIO-CAJA BANCOS	N/A	3/04/2001	3/04/2001	1	499	499	PAPEL	2	1	1	N/A	100-83-04-02341-38834	09209	2240-34785	BAJA	GENERAL	
1637	650 IV	N/A	N/A	COMPROBANTES	N/A	ESTADO DIARIO-CAJA BANCOS	N/A	5/04/2001	6/04/2001	1	270	270	PAPEL	3	1	1	N/A	100-83-04-02341-38836	09209	2240-34785	BAJA	GENERAL	
1638	650 IV	N/A	N/A	COMPROBANTES	N/A	ESTADO DIARIO-CAJA BANCOS	N/A	4/04/2001	5/04/2001	1	294	294	PAPEL	4	1	1	N/A	100-83-04-02341-38837	09209	2240-34785	BAJA	GENERAL	
1639	830 III	N/A	N/A	COMPROBANTES	N/A	ESTADO DIARIO	N/A	15/04/1997	17/04/1997	1	570	570	PAPEL	1	1	1	N/A	100-83-04-01751-34529	9217	2240-34793	BAJA	GENERAL	
1640	830 III	N/A	N/A	COMPROBANTES	N/A	ESTADO DIARIO	N/A	18/03/1997	16/04/1997	1	444	444	PAPEL	2	1	1	N/A	100-83-04-01751-34528	9217	2240-34793	BAJA	GENERAL	
1641	830 III	N/A	N/A	COMPROBANTES	N/A	ESTADO DIARIO	N/A	2/04/1997	18/04/1997	1	313	313	PAPEL	3	1	1	N/A	100-83-04-01751-34530	9217	2240-34793	BAJA	GENERAL	
1642	830 III	N/A	N/A	COMPROBANTES	N/A	ESTADO DIARIO	N/A	7/10/1996	15/10/1996	1	352	352	PAPEL	1	1	1	N/A	100-83-04-01726-34452	9219	2240-34795	BAJA	GENERAL	
1643	830 III	N/A	N/A	COMPROBANTES	N/A	ESTADO DIARIO	N/A	10/10/1996	17/10/1996	1	433	433	PAPEL	2	1	1	N/A	100-83-04-01726-34454	9219	2240-34795	BAJA	GENERAL	
1644	830 III	N/A	N/A	COMPROBANTES	N/A	ESTADO DIARIO	N/A	30/08/1996	10/10/1996	1	322	322	PAPEL	3	1	1	N/A	100-83-04-01726-34453	9219	2240-34795	BAJA	GENERAL	
1645	830 III	N/A	N/A	COMPROBANTES	N/A	ESTADO DIARIO	N/A	13/10/1998	13/10/1998	1	326	326	PAPEL	1	1	1	N/A	100-83-04-01829-34773	9246	2240-34822	BAJA	GENERAL	
1646	830 III	N/A	N/A	COMPROBANTES	N/A	ESTADO DIARIO	N/A	9/10/1998	16/10/1998	1	266	266	PAPEL	2	1	1	N/A	100-83-04-01829-34771	9246	2240-34822	BAJA	GENERAL	
1647	830 III	N/A	N/A	COMPROBANTES	N/A	ESTADO DIARIO	N/A	29/09/1998	8/10/1998	1	482	482	PAPEL	3	1	1	N/A	100-83-04-01829-34770	9246	2240-34822	BAJA	GENERAL	
1648	830 III	N/A	N/A	COMPROBANTES	N/A	ESTADO DIARIO	N/A	13/10/1998	20/10/1998	1	311	311	PAPEL	4	1	1	N/A	100-83-04-01829-34772	9246	2240-34822	BAJA	GENERAL	
1649	830 IV	N/A	N/A	COMPROBANTES	N/A	ESTADO DIARIO	N/A	20/11/2000	22/11/2000	1	277	277	PAPEL	1	1	1	N/A	100-83-04-01929-35082	9264	2240-34840	BAJA	GENERAL	
1650	830 IV	N/A	N/A	COMPROBANTES	N/A	ESTADO DIARIO	N/A	10/11/2000	10/11/2000	1	208	208	PAPEL	2	1	1	N/A	100-83-04-01929-35083	9264	2240-34840	BAJA	GENERAL	
1651	830 IV	N/A	N/A	COMPROBANTES	N/A	ESTADO DIARIO	N/A	14/11/2000	14/11/2000	1	439	439	PAPEL	3	1	1	N/A	100-83-04-01929-35084	9264	2240-34840	BAJA	GENERAL	
1652	830 III	N/A	N/A	COMPROBANTES	N/A	ESTADO DIARIO	N/A	21/03/2000	14/07/2000	1	277	277	PAPEL	1	1	1	N/A	100-83-04-01901-34993	9268	2240-34844	BAJA	GENERAL	
1653	830 III	N/A	N/A	COMPROBANTES	N/A	ESTADO DIARIO	N/A	23/03/2000	30/03/2000	1	626	626	PAPEL	2	1	1	N/A	100-83-04-01901-34994	9268	2240-34844	BAJA	GENERAL	
1654	830 III	N/A	N/A	COMPROBANTES	N/A	ESTADO DIARIO	N/A	17/03/2000	17/03/2000	1	255	255	PAPEL	3	1	1	N/A	100-83-04-01901-34992	9268	2240-34844	BAJA	GENERAL	
1655	650 IV	N/A	N/A	COMPROBANTES	N/A	ESTADO DIARIO	N/A	15/02/2002	15/05/2002	1	127	127	PAPEL	1	1	1	N/A	100-83-04-02372-38953	9283	2240-34859	BAJA	GENERAL	
1656	650 IV	N/A	N/A	COMPROBANTES	N/A	ORDENES DE COMPRA	N/A	21/08/2003	6/01/2004	1	135	135	PAPEL	2	1	1	N/A	100-83-04-02372-38957	9283	2240-34859	BAJA	GENERAL	
1657	650 IV	N/A	N/A	COMPROBANTES	N/A	ORDENES DE COMPRA	N/A	11/05/2004	16/09/2004	1	149	149	PAPEL	3	1	1	N/A	100-83-04-02372-38956	9283	2240-34859	BAJA	GENERAL	
1658	650 IV	N/A	N/A	COMPROBANTES	N/A	ORDEN DE TRABAJO N69	N/A	6/01/2004	6/01/2004	1	3	3	PAPEL	4	1	1	N/A	100-83-04-02372-38959	9283	2240-34859	BAJA	GENERAL	
1659	650 IV	N/A	N/A	COMPROBANTES	N/A	ESTADO DIARIO ORDENES DE COMPRA	N/A	27/02/2004	9/03/2004	1	185	185	PAPEL	5	1	1	N/A	100-83-04-02372-38958	9283	2240-34859	BAJA	GENERAL	
1660	650 IV	N/A	N/A	COMPROBANTES	N/A	ESTADO DIARIO ORDENES DE TRABAJO	N/A	31/03/2003	23/05/2003	1	113	113	PAPEL	6	1	1	N/A	100-83-04-02372-38954	9283	2240-34859	BAJA	GENERAL	
1661	650 IV	N/A	N/A	COMPROBANTES	N/A	ESTADO DIARIO ORDENES DE COMPRA	N/A	12/11/2002	2/12/2002	1	167	167	PAPEL	7	1	1	N/A	100-83-04-02372-38955	9283	2240-34859	BAJA	GENERAL	
1662	650 IV	N/A	N/A	COMPROBANTES	N/A	ESTADO DIARIO ORDENES DE COMPRA	N/A	14/06/2002	19/07/2002	1	160	160	PAPEL	8	1	1	N/A	100-83-04-02372-38961	9283	2240-34859	BAJA	GENERAL	
1663	830 III	N/A	N/A	COMPROBANTES	N/A	ESTADO DIARIO	N/A	6/10/1998	7/10/1998	1	411	411	PAPEL	1	1	1	N/A	100-83-04-01828-34769	9301	2240-34877	BAJA	GENERAL	

Entidad:				MINISTERIO DE TECNOLOGÍAS DE LA INFORMACIÓN Y LAS COMUNICACIONES				Objeto del Inventario										Registro de Entrada					
Fondo:				INSTITUTO NACIONAL DE RADIO Y TELEVISIÓN - INRAVISIÓN				ELIMINACIÓN DOCUMENTAL										Día	Mes	Año	No. Transferencia		
Subfondo:																		15	MAYO	2023			
Item	Periodo Documental	Unidad Administrativa	Oficina Productora	Descripción				Fechas Extremas		Folios			Soporte	Unidad de Conservación					Caja Archivo		Frecuencia de Consulta	Seguridad	Notas
				Serie / Subserie	Código	Contenido / Titulo	Código Expediente	Inicial	Final	Inicial	Final	Total		Carpeta	Tomo Inicial	Tomo Final	Otro	Código de Barras	N°. Gestión	N°. Central			
1664	830 III	N/A	N/A	COMPROBANTES	N/A	ESTADO DIARIO	N/A	5/10/1998	5/10/1998	1	292	292	PAPEL	2	1	1	N/A	100-83-04-01828-34768	9301	2240-34877	BAJA	GENERAL	
1665	830 III	N/A	N/A	COMPROBANTES	N/A	ESTADO DIARIO	N/A	5/10/1998	5/10/1998	1	140	140	PAPEL	3	1	1	N/A	100-83-04-01828-34767	9301	2240-34877	BAJA	GENERAL	
1666	830 III	N/A	N/A	COMPROBANTES	N/A	ESTADO DIARIO	N/A	22/12/1998	22/12/1998	1	441	441	PAPEL	1	1	1	N/A	100-83-04-01841-34809	9302	2240-34878	BAJA	GENERAL	
1667	830 III	N/A	N/A	COMPROBANTES	N/A	ESTADO DIARIO	N/A	28/12/1998	28/12/1998	1	320	320	PAPEL	2	1	1	N/A	100-83-04-01841-34808	9302	2240-34878	BAJA	GENERAL	
1668	830 III	N/A	N/A	COMPROBANTES	N/A	ESTADO DIARIO	N/A	23/12/1998	23/12/1998	1	325	325	PAPEL	3	1	1	N/A	100-83-04-01841-34807	9302	2240-34878	BAJA	GENERAL	
1669	130	N/A	N/A	COMUNICACIONES	N/A	ACUERDO-CONTRATOS-PAGARES	N/A	13/07/2002	29/06/2005	1	53	53	PAPEL	1	1	1	N/A	100-83-07-00358-12434	9318	2240-34894	BAJA	GENERAL	
1670	130	N/A	N/A	COMUNICACIONES	N/A	PROGRAMA PRESIDENCIAL	N/A	20/05/2003	31/10/2003	1	46	46	PAPEL	2	1	1	N/A	100-83-07-00358-12427	9318	2240-34894	BAJA	GENERAL	
1671	130	N/A	N/A	PLANES	N/A	PLAN SECTORIAL DE DESARROLLO ADMINISTRATIVO	N/A	29/04/2003	31/07/2003	1	16	16	PAPEL	3	1	1	N/A	100-83-07-00358-12430	9318	2240-34894	BAJA	GENERAL	
1672	130	N/A	N/A	COMUNICACIONES	N/A	BOLETIN DE DEUDORES MOROSOS	N/A	26/07/2004	7/06/2005	1	40	40	PAPEL	4	1	1	N/A	100-83-07-00358-12437	9318	2240-34894	BAJA	GENERAL	
1673	130	N/A	N/A	COMUNICACIONES	N/A	GESTION JURIDICA Y CONTROL INTERNO	N/A	17/03/2004	23/03/2004	1	117	117	PAPEL	5	1	1	N/A	100-83-07-00358-12429	9318	2240-34894	BAJA	GENERAL	
1674	130	N/A	N/A	COMUNICACIONES	N/A	BALANCES DE PRUEBA	N/A	31/12/2003	30/06/2004	1	124	124	PAPEL	6	1	1	N/A	100-83-07-00358-12436	9318	2240-34894	BAJA	GENERAL	
1675	130	N/A	N/A	INFORMES	N/A	GESTION AERONAVE PRESIDENCIA	N/A	28/01/2002	3/12/2002	1	52	52	PAPEL	7	1	1	N/A	100-83-07-00358-12426	9318	2240-34894	BAJA	GENERAL	
1676	130	N/A	N/A	PLANES	N/A	PLAN MEJORAMIENTO	N/A	9/05/2004	20/10/2004	1	77	77	PAPEL	8	1	1	N/A	100-83-07-00358-12431	9318	2240-34894	BAJA	GENERAL	
1677	130	N/A	N/A	INFORMES	N/A	GESTION	N/A	28/04/2005	8/07/2005	1	45	45	PAPEL	9	1	1	N/A	100-83-07-00358-12428	9318	2240-34894	BAJA	GENERAL	
1678	130	N/A	N/A	COMUNICACIONES	N/A	ARQUEO DE CAJA	N/A	19/01/2004	18/09/2004	1	30	30	PAPEL	10	1	1	N/A	100-83-07-00358-12435	9318	2240-34894	BAJA	GENERAL	
1679	130	N/A	N/A	COMUNICACIONES	N/A	ACOTV	N/A	11/07/2000	15/10/2004	1	99	99	PAPEL	11	1	1	N/A	100-83-07-00358-12432	9318	2240-34894	BAJA	GENERAL	
1680	130	N/A	N/A	COMUNICACIONES	N/A	CAPRECOM	N/A	17/04/1995	20/06/2004	1	95	95	PAPEL	12	1	1	N/A	100-83-07-00358-12438	9318	2240-34894	BAJA	GENERAL	
1681	130	N/A	N/A	INFORMES	N/A	CONTRALORIA AUSTERIDAD DEL GASTO	N/A	19/12/2002	28/07/2003	1	208	208	PAPEL	13	1	1	N/A	100-83-07-00358-12425	9318	2240-34894	BAJA	GENERAL	
1682	230 IV	N/A	N/A	COMUNICACIONES	N/A	CORRESPONDENCIA INTERNA ENVIADA	N/A	29/01/2001	16/11/2001	1	73	73	PAPEL	1	1	1	N/A	100-83-04-02121-36916	18-09322	2240-34898	BAJA	GENERAL	
1683	230 IV	N/A	N/A	COMUNICACIONES	N/A	CORRESPONDENCIA	N/A	16/04/2001	17/07/2001	1	148	148	PAPEL	2	1	1	N/A	100-83-04-02121-36921	18-09322	2240-34898	BAJA	GENERAL	
1684	230 IV	N/A	N/A	COMUNICACIONES	N/A	CORRESPONDENCIA	N/A	22/01/2002	25/08/2003	1	52	52	PAPEL	3	1	1	N/A	100-83-04-02121-36911	18-09322	2240-34898	BAJA	GENERAL	
1685	230 IV	N/A	N/A	COMUNICACIONES	N/A	CORRESPONDENCIA INTERNA Y FUNCIONARIOS	N/A	19/02/2004	5/08/2004	1	8	8	PAPEL	4	1	1	N/A	100-83-04-02121-36920	18-09322	2240-34898	BAJA	GENERAL	
1686	230 IV	N/A	N/A	COMUNICACIONES	N/A	CORRESPONDENCIA EXTERNA	N/A	14/01/2003	29/10/2003	1	54	54	PAPEL	5	1	1	N/A	100-83-04-02121-36913	18-09322	2240-34898	BAJA	GENERAL	
1687	230 IV	N/A	N/A	COMUNICACIONES	N/A	CORRESPONDENCIA EXTERNA	N/A	9/01/2004	27/10/2004	1	95	95	PAPEL	6	1	1	N/A	100-83-04-02121-36914	18-09322	2240-34898	BAJA	GENERAL	
1688	230 IV	N/A	N/A	COMUNICACIONES	N/A	CORRESPONDENCIA INTERNA RECIBIDA	N/A	23/02/2001	30/11/2001	1	36	36	PAPEL	7	1	1	N/A	100-83-04-02121-36915	18-09322	2240-34898	BAJA	GENERAL	
1689	230 IV	N/A	N/A	COMUNICACIONES	N/A	CORRESPONDENCIA CONTROL INTERNO DISCIPLINARIOS	N/A	29/11/2000	21/11/2001	1	146	146	PAPEL	8	1	1	N/A	100-83-04-02121-36912	18-09322	2240-34898	BAJA	GENERAL	
1690	230 IV	N/A	N/A	COMUNICACIONES	N/A	CORRESPONDENCIA INTERNA	N/A	9/11/2000	14/01/2004	1	63	63	PAPEL	9	1	1	N/A	100-83-04-02121-36909	18-09322	2240-34898	BAJA	GENERAL	
1691	230 IV	N/A	N/A	COMUNICACIONES	N/A	CORRESPONDENCIA RECURSOS HUMANOS	N/A	21/01/2004	25/10/2004	1	44	44	PAPEL	10	1	1	N/A	100-83-04-02121-36917	18-09322	2240-34898	BAJA	GENERAL	
1692	830 III	N/A	N/A	COMPROBANTES	N/A	ESTADO DIARIO	N/A	9/10/1997	9/10/1997	1	232	232	PAPEL	1	1	1	N/A	100-83-04-01779-34613	9323	2240-34899	BAJA	GENERAL	
1693	830 III	N/A	N/A	COMPROBANTES	N/A	ESTADO DIARIO	N/A	16/10/1997	17/10/1997	1	392	392	PAPEL	2	1	1	N/A	100-83-04-01779-34614	9323	2240-34899	BAJA	GENERAL	
1694	830 III	N/A	N/A	COMPROBANTES	N/A	ESTADO DIARIO	N/A	7/10/1997	7/10/1997	1	347	347	PAPEL	3	1	1	N/A	100-83-04-01779-34612	9323	2240-34899	BAJA	GENERAL	

Entidad:		MINISTERIO DE TECNOLOGÍAS DE LA INFORMACIÓN Y LAS COMUNICACIONES						Objeto del Inventario										Registro de Entrada					
Fondo:		INSTITUTO NACIONAL DE RADIO Y TELEVISIÓN - INRAVISIÓN						ELIMINACIÓN DOCUMENTAL										Día	Mes	Año	No. Transferencia		
Subfondo:																		15	MAYO	2023			
Item	Periodo Documental	Unidad Administrativa	Oficina Productora	Descripción				Fechas Extremas		Folios			Soporte	Unidad de Conservación					Caja Archivo		Frecuencia de Consulta	Seguridad	Notas
				Serie / Subserie	Código	Contenido / Titulo	Código Expediente	Inicial	Final	Inicial	Final	Total		Carpeta	Tomo Inicial	Tomo Final	Otro	Código de Barras	N°. Gestión	N°. Central			
1695	830 III	N/A	N/A	COMPROBANTES	N/A	ESTADO DIARIO	N/A	22/01/1997	22/01/1997	1	364	364	PAPEL	1	1	1	N/A	100-83-04-01739-34493	9345	2240-34921	BAJA	GENERAL	
1696	830 III	N/A	N/A	COMPROBANTES	N/A	ESTADO DIARIO	N/A	24/01/1997	27/01/1997	1	312	312	PAPEL	2	1	1	N/A	100-83-04-01739-34494	9345	2240-34921	BAJA	GENERAL	
1697	830 III	N/A	N/A	COMPROBANTES	N/A	ESTADO DIARIO	N/A	2/01/1997	2/01/1997	1	383	383	PAPEL	3	1	1	N/A	100-83-04-01739-34492	9345	2240-34921	BAJA	GENERAL	
1698	830 III	N/A	N/A	COMPROBANTES	N/A	ESTADO DIARIO	N/A	5/10/1997	5/10/1997	1	303	303	PAPEL	1	1	1	N/A	100-83-04-01782-34621	9353	2240-34929	BAJA	GENERAL	
1699	830 III	N/A	N/A	COMPROBANTES	N/A	ESTADO DIARIO	N/A	5/11/1997	5/11/1997	1	288	288	PAPEL	2	1	1	N/A	100-83-04-01782-34622	9353	2240-34929	BAJA	GENERAL	
1700	830 III	N/A	N/A	COMPROBANTES	N/A	ESTADO DIARIO	N/A	4/11/1997	7/11/1997	1	252	252	PAPEL	3	1	1	N/A	100-83-04-01782-34623	9353	2240-34929	BAJA	GENERAL	
1701	830 III	N/A	N/A	COMPROBANTES	N/A	ESTADO DIARIO	N/A	7/10/1997	7/10/1997	1	355	355	PAPEL	1	1	1	N/A	100-83-04-01778-34610	9362	2240-34938	BAJA	GENERAL	
1702	830 III	N/A	N/A	COMPROBANTES	N/A	ESTADO DIARIO	N/A	6/10/1997	6/10/1997	1	142	142	PAPEL	2	1	1	N/A	100-83-04-01778-34611	9362	2240-34938	BAJA	GENERAL	
1703	830 III	N/A	N/A	COMPROBANTES	N/A	ESTADO DIARIO	N/A	6/10/1997	6/10/1997	1	99	99	PAPEL	3	1	1	N/A	100-83-04-01778-34609	9362	2240-34938	BAJA	GENERAL	
1704	830 IV	N/A	N/A	COMPROBANTES	N/A	ESTADO DIARIO	N/A	21/12/2000	21/12/2000	1	476	476	PAPEL	1	1	1	N/A	100-83-04-01933-35098	9364	2240-34940	BAJA	GENERAL	
1705	830 IV	N/A	N/A	COMPROBANTES	N/A	ESTADO DIARIO	N/A	21/12/2000	21/12/2000	1	176	176	PAPEL	2	1	1	N/A	100-83-04-01933-35100	9364	2240-34940	BAJA	GENERAL	
1706	830 IV	N/A	N/A	COMPROBANTES	N/A	ESTADO DIARIO	N/A	20/12/2000	20/12/2000	1	402	402	PAPEL	3	1	1	N/A	100-83-04-01933-35099	9364	2240-34940	BAJA	GENERAL	
1707	830 IV	N/A	N/A	COMPROBANTES	N/A	ESTADO DIARIO	N/A	21/12/2000	21/12/2000	1	328	328	PAPEL	4	1	1	N/A	100-83-04-01933-35097	9364	2240-34940	BAJA	GENERAL	
1708	830 III	N/A	N/A	COMPROBANTES	N/A	ESTADO DIARIO	N/A	24/06/1999	24/06/1999	1	500	500	PAPEL	1	1	1	N/A	100-83-04-01861-34870	9370	2240-34946	BAJA	GENERAL	
1709	830 III	N/A	N/A	COMPROBANTES	N/A	ESTADO DIARIO	N/A	29/06/1999	29/06/1999	1	293	293	PAPEL	2	1	1	N/A	100-83-04-01861-34871	9370	2240-34946	BAJA	GENERAL	
1710	830 III	N/A	N/A	COMPROBANTES	N/A	ESTADO DIARIO	N/A	22/06/1999	25/06/1999	1	376	376	PAPEL	3	1	1	N/A	100-83-04-01861-34869	9370	2240-34946	BAJA	GENERAL	
1711	100 IV	N/A	N/A	INFORMES	N/A	MATRIZ DOFA	N/A	11/10/2002	12/12/2002	1	50	50	PAPEL	1	1	1	N/A	100-83-04-01979-35390	9376	2240-34952	BAJA	GENERAL	
1712	100 IV	N/A	N/A	COMUNICACIONES	N/A	VICEPRESIDENCIA FINANCIERA	N/A	17/01/2003	7/10/2003	1	220	220	PAPEL	2	1	1	N/A	100-83-04-01979-35397	9376	2240-34952	BAJA	GENERAL	
1713	100 IV	N/A	N/A	COMUNICACIONES	N/A	VICEPRESIDENCIA FINANCIERA	N/A	30/09/2004	11/10/2004	1	188	188	PAPEL	3	1	1	N/A	100-83-04-01979-35388	9376	2240-34952	BAJA	GENERAL	
1714	100 IV	N/A	N/A	COMUNICACIONES	N/A	VICEPRESIDENCIA FINANCIERA	N/A	6/01/2004	31/01/2004	1	180	180	PAPEL	4	1	1	N/A	100-83-04-01979-35396	9376	2240-34952	BAJA	GENERAL	
1715	100 IV	N/A	N/A	COMUNICACIONES	N/A	VICEPRESIDENCIA TECNICA	N/A	9/10/2003	5/12/2003	1	22	22	PAPEL	5	1	1	N/A	100-83-04-01979-35395	9376	2240-34952	BAJA	GENERAL	
1716	100 IV	N/A	N/A	COMUNICACIONES	N/A	COMITE INTERSECTORIAL	N/A	25/11/2003	25/11/2003	1	26	26	PAPEL	6	1	1	N/A	100-83-04-01979-35393	9376	2240-34952	BAJA	GENERAL	
1717	100 IV	N/A	N/A	COMUNICACIONES	N/A	VPC DIVULGACION Y MERCADEO	N/A	16/01/2003	30/12/2003	1	36	36	PAPEL	7	1	1	N/A	100-83-04-01979-35394	9376	2240-34952	BAJA	GENERAL	
1718	100 IV	N/A	N/A	INFORMES	N/A	GESTION TV REGIONAL DEL ORIENTE	N/A	1/03/2003	1/03/2003	1	67	67	PAPEL	8	1	1	N/A	100-83-04-01979-35391	9376	2240-34952	BAJA	GENERAL	
1719	100 IV	N/A	N/A	INFORMES	N/A	GESTION	N/A	1/05/2003	1/05/2003	1	83	83	PAPEL	9	1	1	N/A	100-83-04-01979-35392	9376	2240-34952	BAJA	GENERAL	
1720	100 IV	N/A	N/A	INFORMES	N/A	MINISTERIO DE COMUNICACIONES	N/A	8/10/2003	6/01/2004	1	125	125	PAPEL	10	1	1	N/A	100-83-04-01979-35389	9376	2240-34952	BAJA	GENERAL	
1721	110 IV	N/A	N/A	COMUNICACIONES	N/A	RECURSOS HUMANOS CORRESPONDENCIA RECIBIDA	N/A	31/05/2004	29/09/2004	1	48	48	PAPEL	11	1	1	N/A	100-83-07-00366-12524	9376	2240-34952	BAJA	GENERAL	
1722	110 IV	N/A	N/A	COMUNICACIONES	N/A	RECURSOS HUMANOS CORRESPONDENCIA ENVIADA	N/A	5/09/2003	26/05/2004	1	41	41	PAPEL	12	1	1	N/A	100-83-07-00366-12522	9376	2240-34952	BAJA	GENERAL	
1723	830 III	N/A	N/A	COMPROBANTES	N/A	ESTADO DIARIO	N/A	7/05/1998	7/05/1998	1	413	413	PAPEL	1	1	1	N/A	100-83-04-01802-34684	9404	2240-34980	BAJA	GENERAL	
1724	830 III	N/A	N/A	COMPROBANTES	N/A	ESTADO DIARIO	N/A	30/04/1998	30/04/1998	1	128	128	PAPEL	2	1	1	N/A	100-83-04-01802-34682	9404	2240-34980	BAJA	GENERAL	
1725	830 III	N/A	N/A	COMPROBANTES	N/A	ESTADO DIARIO	N/A	4/05/1998	6/05/1998	1	363	363	PAPEL	3	1	1	N/A	100-83-04-01802-34683	9404	2240-34980	BAJA	GENERAL	

Entidad:				MINISTERIO DE TECNOLOGÍAS DE LA INFORMACIÓN Y LAS COMUNICACIONES				Objeto del Inventario										Registro de Entrada					
Fondo:				INSTITUTO NACIONAL DE RADIO Y TELEVISIÓN - INRAVISIÓN				ELIMINACIÓN DOCUMENTAL										Día	Mes	Año	No. Transferencia		
Subfondo:																		15	MAYO	2023			
Item	Periodo Documental	Unidad Administrativa	Oficina Productora	Descripción				Fechas Extremas		Folios			Soporte	Unidad de Conservación					Caja Archivo		Frecuencia de Consulta	Seguridad	Notas
				Serie / Subserie	Código	Contenido / Titulo	Código Expediente	Inicial	Final	Inicial	Final	Total		Carpeta	Tomo Inicial	Tomo Final	Otro	Código de Barras	N°. Gestión	N°. Central			
1726	830 III	N/A	N/A	COMPROBANTES	N/A	ESTADO DIARIO	N/A	17/03/1999	31/03/1999	1	535	535	PAPEL	1	1	1	N/A	100-83-04-01848-34831	14177	2240-39750	BAJA	GENERAL	
1727	830 III	N/A	N/A	COMPROBANTES	N/A	ESTADO DIARIO	N/A	8/03/1999	16/03/1999	1	499	499	PAPEL	2	1	1	N/A	100-83-04-01848-34829	14177	2240-39750	BAJA	GENERAL	
1728	830 III	N/A	N/A	COMPROBANTES	N/A	ESTADO DIARIO	N/A	11/03/1999	11/03/1999	1	331	331	PAPEL	3	1	1	N/A	100-83-04-01848-34830	14177	2240-39750	BAJA	GENERAL	
1729	830 IV	N/A	N/A	COMPROBANTES	N/A	ESTADO DIARIO	N/A	17/10/2000	17/10/2000	1	326	326	PAPEL	1	1	1	N/A	100-83-04-01927-35074	141896	2240-39759	BAJA	GENERAL	
1730	830 IV	N/A	N/A	COMPROBANTES	N/A	ESTADO DIARIO	N/A	23/10/2000	23/10/2000	1	255	255	PAPEL	2	1	1	N/A	100-83-04-01927-35076	141896	2240-39759	BAJA	GENERAL	
1731	830 IV	N/A	N/A	COMPROBANTES	N/A	ESTADO DIARIO	N/A	18/10/2000	20/10/2000	1	200	200	PAPEL	3	1	1	N/A	100-83-04-01927-35075	141896	2240-39759	BAJA	GENERAL	
1732	830 IV	N/A	N/A	COMPROBANTES	N/A	ESTADO DIARIO	N/A	27/10/2000	31/10/2000	1	435	435	PAPEL	4	1	1	N/A	100-83-04-01927-35077	141896	2240-39759	BAJA	GENERAL	
1733	SC	N/A	N/A	COMUNICACIONES	N/A	CORRESPONDENCIA EXTERNA	N/A	4/04/2005	28/08/2006	1	139	139	PAPEL	1	1	1	N/A	100-83-07-00625-15069	18-14204	2240-39777	BAJA	GENERAL	
1734	SC	N/A	N/A	COMUNICACIONES	N/A	CORRESPONDENCIA EXTERNA	N/A	30/08/2006	21/11/2006	1	126	126	PAPEL	2	1	1	N/A	100-08-07-00625-15060	18-14204	2240-39777	BAJA	GENERAL	
1735	SC	N/A	N/A	COMUNICACIONES	N/A	CORRESPONDENCIA INTERNA	N/A	5/08/2005	27/10/2006	1	87	87	PAPEL	3	1	1	N/A	100-08-07-00625-15062	18-14204	2240-39777	BAJA	GENERAL	
1736	SC	N/A	N/A	COMUNICACIONES	N/A	CORRESPONDENCIA	N/A	1/11/2005	21/11/2005	1	119	119	PAPEL	4	1	1	N/A	100-83-07-00545-14503	18-14204	2240-39777	BAJA	GENERAL	
1737	SC	N/A	N/A	COMUNICACIONES	N/A	CORRESPONDENCIA	N/A	22/12/2005	27/12/2005	1	113	113	PAPEL	5	1	1	N/A	100-83-07-00545-14509	18-14204	2240-39777	BAJA	GENERAL	
1738	SC	N/A	N/A	COMUNICACIONES	N/A	CORRESPONDENCIA	N/A	27/12/2005	30/12/2005	1	80	80	PAPEL	6	1	1	N/A	100-83-07-00545-14510	18-14204	2240-39777	BAJA	GENERAL	
1739	SC	N/A	N/A	COMUNICACIONES	N/A	CORRESPONDENCIA	N/A	3/08/2005	13/12/2005	1	98	98	PAPEL	7	1	1	N/A	100-83-07-00545-14507	18-14204	2240-39777	BAJA	GENERAL	
1740	SC	N/A	N/A	COMUNICACIONES	N/A	CORRESPONDENCIA	N/A	13/12/2005	22/12/2005	1	102	102	PAPEL	8	1	1	N/A	100-83-07-00545-14508	18-14204	2240-39777	BAJA	GENERAL	
1741	SC	N/A	N/A	COMUNICACIONES	N/A	CORRESPONDENCIA	N/A	28/09/2005	31/10/2005	1	135	135	PAPEL	9	1	1	N/A	100-83-07-00545-14502	18-14204	2240-39777	BAJA	GENERAL	
1742	830 III	N/A	N/A	COMPROBANTES	N/A	ESTADO DIARIO	N/A	5/11/1998	5/11/1998	1	157	157	PAPEL	1	1	1	N/A	100-83-04-01832-34782	14206	2240-39779	BAJA	GENERAL	
1743	830 III	N/A	N/A	COMPROBANTES	N/A	ESTADO DIARIO	N/A	3/11/1998	3/11/1998	1	359	359	PAPEL	2	1	1	N/A	100-83-04-01832-34780	14206	2240-39779	BAJA	GENERAL	
1744	830 III	N/A	N/A	COMPROBANTES	N/A	ESTADO DIARIO	N/A	4/11/1998	6/11/1998	1	368	368	PAPEL	3	1	1	N/A	100-83-04-01832-34781	14206	2240-39779	BAJA	GENERAL	
1745	830 III	N/A	N/A	COMPROBANTES	N/A	ESTADO DIARIO	N/A	19/11/1998	30/11/1998	1	242	242	PAPEL	1	1	1	N/A	100-83-04-01832-34789	14213	2240-39786	BAJA	GENERAL	
1746	830 III	N/A	N/A	COMPROBANTES	N/A	ESTADO DIARIO	N/A	18/11/1998	18/11/1998	1	563	563	PAPEL	2	1	1	N/A	100-83-04-01835-34791	14213	2240-39786	BAJA	GENERAL	
1747	830 III	N/A	N/A	COMPROBANTES	N/A	ESTADO DIARIO	N/A	13/11/1998	17/11/1998	1	300	300	PAPEL	3	1	1	N/A	100-83-04-01835-34790	14213	2240-39786	BAJA	GENERAL	
1748	830 III	N/A	N/A	COMPROBANTES	N/A	ESTADO DIARIO	N/A	3/04/1997	3/04/1997	1	282	282	PAPEL	1	1	1	N/A	100-83-04-01748-34520	14327	2240-39900	BAJA	GENERAL	
1749	830 III	N/A	N/A	COMPROBANTES	N/A	ESTADO DIARIO	N/A	3/04/1997	3/04/1997	1	127	127	PAPEL	2	1	1	N/A	100-83-04-01748-34521	14327	2240-39900	BAJA	GENERAL	
1750	830 III	N/A	N/A	COMPROBANTES	N/A	ESTADO DIARIO	N/A	26/03/1997	26/03/1997	1	246	246	PAPEL	3	1	1	N/A	100-83-04-01748-34519	14327	2240-39900	BAJA	GENERAL	
1751	830 III	N/A	N/A	COMPROBANTES	N/A	ESTADO DIARIO	N/A	10/11/1999	18/11/1999	1	286	286	PAPEL	1	1	1	N/A	100-83-04-01884-34943	14336	2240-39909	BAJA	GENERAL	
1752	830 III	N/A	N/A	COMPROBANTES	N/A	ESTADO DIARIO	N/A	9/11/1998	9/11/1998	1	131	131	PAPEL	2	1	1	N/A	100-83-04-01884-34942	14336	2240-39909	BAJA	GENERAL	
1753	830 III	N/A	N/A	COMPROBANTES	N/A	ESTADO DIARIO	N/A	9/11/1998	9/11/1998	1	241	241	PAPEL	3	1	1	N/A	100-83-04-01884-34941	14336	2240-39909	BAJA	GENERAL	
1754	650 IV	N/A	N/A	COMPROBANTES	N/A	ESTADO DIARIO-CAJA BANCOS	N/A	27/04/2001	27/04/2001	1	45	45	PAPEL	1	1	1	N/A	100-83-04-02343-38844	14338	2240-39911	BAJA	GENERAL	
1755	650 IV	N/A	N/A	COMPROBANTES	N/A	ESTADO DIARIO-CAJA BANCOS	N/A	27/04/2001	27/04/2001	1	160	160	PAPEL	2	1	1	N/A	100-83-04-02343-38842	14338	2240-39911	BAJA	GENERAL	
1756	650 IV	N/A	N/A	COMPROBANTES	N/A	ESTADO DIARIO-CAJA BANCOS	N/A	30/04/2001	30/04/2001	1	206	206	PAPEL	3	1	1	N/A	100-83-04-02343-38843	14338	2240-39911	BAJA	GENERAL	



Entidad:				MINISTERIO DE TECNOLOGÍAS DE LA INFORMACIÓN Y LAS COMUNICACIONES				Objeto del Inventario										Registro de Entrada					
Fondo:				INSTITUTO NACIONAL DE RADIO Y TELEVISIÓN - INRAVISIÓN				ELIMINACIÓN DOCUMENTAL										Día	Mes	Año	No. Transferencia		
Subfondo:																		15	MAYO	2023			
Item	Periodo Documental	Unidad Administrativa	Oficina Productora	Descripción				Fechas Extremas		Folios			Soporte	Unidad de Conservación					Caja Archivo		Frecuencia de Consulta	Seguridad	Notas
				Serie / Subserie	Código	Contenido / Titulo	Código Expediente	Inicial	Final	Inicial	Final	Total		Carpeta	Tomo Inicial	Tomo Final	Otro	Código de Barras	N.º Gestión	N.º Central			
1757	650 IV	N/A	N/A	COMPROBANTES	N/A	ESTADO DIARIO-CAJA BANCOS	N/A	23/04/2001	24/04/2001	1	276	276	PAPEL	4	1	1	N/A	100-83-04-02343-38845	14338	2240-39911	BAJA	GENERAL	
1758	650 IV	N/A	N/A	COMUNICACIONES	N/A	CORRESPONDENCIA	N/A	10/01/2004	22/09/2004	1	77	77	PAPEL	1	1	1	N/A	100-83-04-02385-39017	18-14356	2240-39929	BAJA	GENERAL	
1759	650 IV	N/A	N/A	COMUNICACIONES	N/A	CORRESPONDENCIA 1 SEMESTRE	N/A	8/01/2003	20/06/2003	1	327	327	PAPEL	2	1	1	N/A	100-83-04-02385-39018	18-14356	2240-39929	BAJA	GENERAL	
1760	650 IV	N/A	N/A	COMUNICACIONES	N/A	CORRESPONDENCIA	N/A	26/06/2001	24/04/2002	1	329	329	PAPEL	3	1	1	N/A	100-83-04-02385-39016	18-14356	2240-39929	BAJA	GENERAL	
1761	650 IV	N/A	N/A	COMUNICACIONES	N/A	CORRESPONDENCIA	N/A	17/06/2002	26/02/2002	1	405	405	PAPEL	4	1	1	N/A	100-83-04-02385-39015	18-14356	2240-39929	BAJA	GENERAL	
1762	500 IV	N/A	N/A	PROYECTOS	N/A	PROGRAMA RADIAL RADIODIFUSORA	N/A	7/09/2001	25/09/2001	1	7	7	PAPEL	1	1	1	N/A	100-83-04-00953-30695	14358	2240-39931	BAJA	GENERAL	
1763	500 IV	N/A	N/A	PROGRAMACION DE RADIO	N/A	AM FM PROGRAMACION	N/A	28/12/1999	28/12/1999	1	22	22	PAPEL	2	1	1	N/A	100-83-04-00953-30693	14358	2240-39931	BAJA	GENERAL	
1764	500 IV	N/A	N/A	PROGRAMACION DE RADIO	N/A	NUEVA PROGRAMACION	N/A	27/07/1999	9/08/1999	1	18	18	PAPEL	3	1	1	N/A	100-83-04-00953-30694	14358	2240-39931	BAJA	GENERAL	
1765	500 IV	N/A	N/A	INVENTARIO	N/A	INVENTARIOS	N/A	12/01/1998	23/02/1999	1	9	9	PAPEL	4	1	1	N/A	100-83-04-00953-30697	14358	2240-39931	BAJA	GENERAL	
1766	500 IV	N/A	N/A	INVENTARIO	N/A	ELEMENTOS DEVOLUTIVOS Y MATERIALES SUMINISTROS	N/A	21/01/1999	26/01/2000	1	45	45	PAPEL	5	1	1	N/A	100-83-04-00953-30692	14358	2240-39931	BAJA	GENERAL	
1767	500 IV	N/A	N/A	PAUTAS	N/A	PAUTAS PUBLICITARIAS	N/A	12/10/1999	28/12/1999	1	44	44	PAPEL	6	1	1	N/A	100-83-04-00953-30696	14358	2240-39931	BAJA	GENERAL	
1768	830 III	N/A	N/A	COMPROBANTES	N/A	ESTADO DIARIO	N/A	25/11/1997	25/11/1997	1	168	168	PAPEL	1	1	1	N/A	100-83-04-01784-34627	14383	2240-39956	BAJA	GENERAL	
1769	830 III	N/A	N/A	COMPROBANTES	N/A	ESTADO DIARIO	N/A	25/11/1997	25/11/1997	1	302	302	PAPEL	2	1	1	N/A	100-83-04-01784-34629	14383	2240-39956	BAJA	GENERAL	
1770	830 III	N/A	N/A	COMPROBANTES	N/A	ESTADO DIARIO	N/A	25/11/1997	25/11/1997	1	444	444	PAPEL	3	1	1	N/A	100-83-04-01784-34628	14383	2240-39956	BAJA	GENERAL	
1771	650 IV	N/A	N/A	COMPROBANTES	N/A	ESTADO DIARIO-CAJA BANCOS	N/A	27/03/2001	29/03/2001	1	346	346	PAPEL	1	1	1	N/A	100-83-04-02340-38830	14417	2240-39990	BAJA	GENERAL	
1772	650 IV	N/A	N/A	COMPROBANTES	N/A	ESTADO DIARIO-CAJA BANCOS	N/A	2/04/2001	2/04/2001	1	53	53	PAPEL	2	1	1	N/A	100-83-04-02340-38832	14417	2240-39990	BAJA	GENERAL	
1773	650 IV	N/A	N/A	COMPROBANTES	N/A	ESTADO DIARIO-CAJA BANCOS	N/A	30/03/2001	30/03/2001	1	432	432	PAPEL	3	1	1	N/A	100-83-04-02340-38831	14417	2240-39990	BAJA	GENERAL	
1774	650 IV	N/A	N/A	COMPROBANTES	N/A	ESTADO DIARIO-CAJA BANCOS	N/A	2/04/2001	2/04/2001	1	170	170	PAPEL	4	1	1	N/A	100-83-04-02340-38833	14417	2240-39990	BAJA	GENERAL	
1775	620 IV	N/A	N/A	ENTES DE CONTROL	N/A	CORRESPONDENCIA	N/A	5/01/2001	29/08/2001	1	45	45	PAPEL	5	1	1	N/A	100-83-04-02243-38201	14417	2240-39990	BAJA	GENERAL	
1776	620 IV	N/A	N/A	ENTES DE CONTROL	N/A	CORRESPONDENCIA DIAN	N/A	20/11/2000	28/05/2004	1	92	92	PAPEL	6	1	1	N/A	100-83-04-02243-38194	14417	2240-39990	BAJA	GENERAL	
1777	620 IV	N/A	N/A	ENTES DE CONTROL	N/A	CORRESPONDENCIA EXTERNA CONTRADURIA GENERAL	N/A	7/01/2000	26/04/2004	1	11	11	PAPEL	7	1	1	N/A	100-83-04-02243-38197	14417	2240-39990	BAJA	GENERAL	
1778	620 IV	N/A	N/A	ENTES DE CONTROL	N/A	CORRESPONDENCIA RECIBIDA	N/A	1/03/2000	10/09/2004	1	7	7	PAPEL	8	1	1	N/A	100-83-04-02243-38196	14417	2240-39990	BAJA	GENERAL	
1779	830 III	N/A	N/A	COMPROBANTES	N/A	ESTADO DIARIO	N/A	11/10/1995	13/10/1995	1	241	241	PAPEL	1	1	1	N/A	100-83-04-01687-34335	14421	2240-39994	BAJA	GENERAL	
1780	830 III	N/A	N/A	COMPROBANTES	N/A	ESTADO DIARIO	N/A	12/10/1995	12/10/1995	1	478	478	PAPEL	2	1	1	N/A	100-83-04-01687-34336	14421	2240-39994	BAJA	GENERAL	
1781	830 III	N/A	N/A	COMPROBANTES	N/A	ESTADO DIARIO	N/A	19/10/1995	19/10/1995	1	176	176	PAPEL	3	1	1	N/A	100-83-04-01687-34337	14421	2240-39994	BAJA	GENERAL	
1782	SC	N/A	N/A	COMUNICACIONES	N/A	CORRESPONDENCIA	N/A	15/11/2005	21/11/2005	1	108	108	PAPEL	1	1	1	N/A	100-83-07-00545-14504	18-14490	2240-40063	BAJA	GENERAL	
1783	SC	N/A	N/A	COMUNICACIONES	N/A	CORRESPONDENCIA	N/A	21/11/2005	30/11/2005	1	108	108	PAPEL	2	1	1	N/A	100-83-07-00545-14505	18-14490	2240-40063	BAJA	GENERAL	
1784	SC	N/A	N/A	COMUNICACIONES	N/A	CORRESPONDENCIA	N/A	2/12/2005	13/12/2005	1	91	91	PAPEL	3	1	1	N/A	100-83-07-00545-14506	18-14490	2240-40063	BAJA	GENERAL	
1785	SC	N/A	N/A	COMUNICACIONES	N/A	CORRESPONDENCIA L-M-B-S-	N/A	6/01/2005	12/12/2005	1	206	206	PAPEL	4	1	1	N/A	100-83-07-00397-12926	18-14490	2240-40063	BAJA	GENERAL	
1786	SC	N/A	N/A	COMUNICACIONES	N/A	CORRESPONDENCIA AUXILIO ESTUDIOS ESPECIALES	N/A	31/01/2000	5/04/2005	1	90	90	PAPEL	5	1	1	N/A	100-83-07-00397-12925	18-14490	2240-40063	BAJA	GENERAL	
1787	SC	N/A	N/A	COMUNICACIONES	N/A	CORRESPONDENCIA SAMBRANO	N/A	12/01/2005	22/03/2005	1	4	4	PAPEL	6	1	1	N/A	100-83-07-00397-12927	18-14490	2240-40063	BAJA	GENERAL	

Entidad:				Objeto del Inventario									Registro de Entrada										
MINISTERIO DE TECNOLOGÍAS DE LA INFORMACIÓN Y LAS COMUNICACIONES				ELIMINACIÓN DOCUMENTAL									Día Mes Año No. Transferencia										
Fondo: INSTITUTO NACIONAL DE RADIO Y TELEVISIÓN - INRAVISIÓN													15 MAYO 2023										
Subfondo:																							
Item	Periodo Documental	Unidad Administrativa	Oficina Productora	Descripción				Fechas Extremas		Folios			Soporte	Unidad de Conservación					Caja Archivo		Frecuencia de Consulta	Seguridad	Notas
				Serie / Subserie	Código	Contenido / Titulo	Código Expediente	Inicial	Final	Inicial	Final	Total		Carpeta	Tomo Inicial	Tomo Final	Otro	Código de Barras	N°. Gestión	N°. Central			
1788	SC	N/A	N/A	COMUNICACIONES	N/A	CORRESPONDENCIA Y RESOLUCION COMITÉ INTRAUD	N/A	10/02/2005	15/07/2005	1	43	43	PAPEL	7	1	1	N/A	100-83-07-00397-12928	18-14490	2240-40063	BAJA	GENERAL	
1789	830 III	N/A	N/A	COMPROBANTES	N/A	ESTADO DIARIO	N/A	10/11/1998	10/11/1998	1	402	402	PAPEL	1	1	1	N/A	100-83-04-01833-34785	14491	2240-40064	BAJA	GENERAL	
1790	830 III	N/A	N/A	COMPROBANTES	N/A	ESTADO DIARIO	N/A	9/11/1998	9/11/1998	1	354	354	PAPEL	2	1	1	N/A	100-83-04-01833-34784	14491	2240-40064	BAJA	GENERAL	
1791	830 III	N/A	N/A	COMPROBANTES	N/A	ESTADO DIARIO	N/A	5/11/1998	5/11/1998	1	192	192	PAPEL	3	1	1	N/A	100-83-04-01833-34783	14491	2240-40064	BAJA	GENERAL	
1792	830 III	N/A	N/A	COMPROBANTES	N/A	ESTADO DIARIO	N/A	22/05/2000	23/05/2000	1	281	281	PAPEL	1	1	1	N/A	100-83-04-01909-35018	14497	2240-40070	BAJA	GENERAL	
1793	830 III	N/A	N/A	COMPROBANTES	N/A	ESTADO DIARIO	N/A	24/05/2000	24/05/2000	1	345	345	PAPEL	2	1	1	N/A	100-83-04-01909-35016	14497	2240-40070	BAJA	GENERAL	
1794	830 III	N/A	N/A	COMPROBANTES	N/A	ESTADO DIARIO	N/A	25/05/2000	26/05/2000	1	157	157	PAPEL	3	1	1	N/A	100-83-04-01909-35017	14497	2240-40070	BAJA	GENERAL	
1795	830 III	N/A	N/A	CAJA MENOR	N/A	ESTADO DIARIO DE LEGALIZACION	N/A	10/07/1998	10/07/1998	1	279	279	PAPEL	1	1	1	N/A	100-83-04-01640-34182	14510	2240-40083	BAJA	GENERAL	
1796	830 III	N/A	N/A	CAJA MENOR	N/A	ESTADO DIARIO DE LEGALIZACION	N/A	10/07/1998	10/07/1998	1	284	284	PAPEL	2	1	1	N/A	100-83-04-01640-34181	14510	2240-40083	BAJA	GENERAL	
1797	830 III	N/A	N/A	CAJA MENOR	N/A	ESTADO DIARIO DE LEGALIZACION	N/A	24/07/1998	24/07/1998	1	302	302	PAPEL	3	1	1	N/A	100-83-04-01640-34183	14510	2240-40083	BAJA	GENERAL	
1798	830 III	N/A	N/A	CAJA MENOR	N/A	ESTADO DIARIO DE LEGALIZACION	N/A	3/07/1998	3/07/1998	1	336	336	PAPEL	4	1	1	N/A	100-83-04-01640-34180	14510	2240-40083	BAJA	GENERAL	
1799	830 III	N/A	N/A	COMPROBANTES	N/A	ESTADO DIARIO	N/A	5/11/1996	5/11/1996	1	213	213	PAPEL	1	1	1	N/A	100-83-04-01729-34463	14527	2240-40100	BAJA	GENERAL	
1800	830 III	N/A	N/A	COMPROBANTES	N/A	ESTADO DIARIO	N/A	1/11/1996	1/11/1996	1	322	322	PAPEL	2	1	1	N/A	100-83-04-01729-34461	14527	2240-40100	BAJA	GENERAL	
1801	830 III	N/A	N/A	COMPROBANTES	N/A	ESTADO DIARIO	N/A	5/11/1996	5/11/1996	1	138	138	PAPEL	3	1	1	N/A	100-83-04-01729-34462	14527	2240-40100	BAJA	GENERAL	
1802	830 III	N/A	N/A	COMPROBANTES	N/A	ESTADO DIARIO	N/A	31/12/1996	31/12/1996	1	482	482	PAPEL	1	1	1	N/A	100-83-04-01738-34491	14530	2240-40103	BAJA	GENERAL	
1803	830 III	N/A	N/A	COMPROBANTES	N/A	ESTADO DIARIO	N/A	31/12/1996	31/12/1996	1	419	419	PAPEL	2	1	1	N/A	100-83-04-01738-34490	14530	2240-40103	BAJA	GENERAL	
1804	830 III	N/A	N/A	COMPROBANTES	N/A	ESTADO DIARIO	N/A	31/12/1996	31/12/1996	1	479	479	PAPEL	3	1	1	N/A	100-83-04-01738-34489	14530	2240-40103	BAJA	GENERAL	
1805	830 III	N/A	N/A	COMPROBANTES	N/A	ESTADO DIARIO	N/A	27/05/1997	27/05/1997	1	349	349	PAPEL	1	1	1	N/A	100-83-04-01758-34551	14538	2240-40111	BAJA	GENERAL	
1806	830 III	N/A	N/A	COMPROBANTES	N/A	ESTADO DIARIO	N/A	27/05/1997	27/05/1997	1	306	306	PAPEL	2	1	1	N/A	100-83-04-01758-34550	14538	2240-40111	BAJA	GENERAL	
1807	830 III	N/A	N/A	COMPROBANTES	N/A	ESTADO DIARIO	N/A	28/05/1997	28/05/1997	1	206	206	PAPEL	3	1	1	N/A	100-83-04-01758-34549	14538	2240-40111	BAJA	GENERAL	
1808	830 III	N/A	N/A	COMPROBANTES	N/A	ESTADO DIARIO	N/A	22/04/1998	24/04/1998	1	500	500	PAPEL	1	1	1	N/A	100-83-04-01801-34681	14561	2240-40134	BAJA	GENERAL	
1809	830 III	N/A	N/A	COMPROBANTES	N/A	ESTADO DIARIO	N/A	27/07/1998	27/07/1998	1	606	606	PAPEL	2	1	1	N/A	100-83-04-01801-34679	14561	2240-40134	BAJA	GENERAL	
1810	830 III	N/A	N/A	COMPROBANTES	N/A	ESTADO DIARIO	N/A	20/04/1998	21/04/1998	1	683	683	PAPEL	3	1	1	N/A	100-83-04-01801-34680	14561	2240-40134	BAJA	GENERAL	
1811	830 III	N/A	N/A	COMPROBANTES	N/A	ESTADO DIARIO	N/A	18/09/1995	19/09/1995	1	419	419	PAPEL	1	1	1	N/A	100-83-04-01684-34326	14569	2240-40142	BAJA	GENERAL	
1812	830 III	N/A	N/A	COMPROBANTES	N/A	ESTADO DIARIO	N/A	20/09/1995	20/09/1995	1	262	262	PAPEL	2	1	1	N/A	100-83-04-01684-34327	14569	2240-40142	BAJA	GENERAL	
1813	830 III	N/A	N/A	COMPROBANTES	N/A	ESTADO DIARIO	N/A	20/09/1995	20/09/1995	1	186	186	PAPEL	3	1	1	N/A	100-83-04-01684-34328	14569	2240-40142	BAJA	GENERAL	
1814	830 III	N/A	N/A	COMPROBANTES	N/A	ESTADO DIARIO	N/A	16/09/1996	16/09/1996	1	296	296	PAPEL	1	1	1	N/A	100-83-04-01723-34443	14571	2240-40144	BAJA	GENERAL	
1815	830 III	N/A	N/A	COMPROBANTES	N/A	ESTADO DIARIO	N/A	18/09/1996	18/09/1996	1	376	376	PAPEL	2	1	1	N/A	100-83-04-01723-34445	14571	2240-40144	BAJA	GENERAL	
1816	830 III	N/A	N/A	COMPROBANTES	N/A	ESTADO DIARIO	N/A	16/09/1996	16/09/1996	1	352	352	PAPEL	3	1	1	N/A	100-83-04-01723-34444	14571	2240-40144	BAJA	GENERAL	
1817	210 IV	N/A	N/A	COMUNICACIONES	N/A	SERVICIOS GENERALES CORRESPONDENCIA VARIOS	N/A	5/05/2003	22/09/2003	1	316	316	PAPEL	1	1	1	N/A	100-83-04-02052-36135	18-14591	2240-40164	BAJA	GENERAL	
1818	210 IV	N/A	N/A	COMUNICACIONES	N/A	CORRESPONDENCIA VICEPRESIDENCIA DE RADIO	N/A	16/01/2003	6/02/2004	1	69	69	PAPEL	2	1	1	N/A	100-83-04-02052-36137	18-14591	2240-40164	BAJA	GENERAL	

Entidad:				MINISTERIO DE TECNOLOGÍAS DE LA INFORMACIÓN Y LAS COMUNICACIONES				Objeto del Inventario										Registro de Entrada					
Fondo:				INSTITUTO NACIONAL DE RADIO Y TELEVISIÓN - INRAVISIÓN				ELIMINACIÓN DOCUMENTAL										Día	Mes	Año	No. Transferencia		
Subfondo:																		15	MAYO	2023			
Item	Periodo Documental	Unidad Administrativa	Oficina Productora	Descripción				Fechas Extremas		Folios			Soporte	Unidad de Conservación					Caja Archivo		Frecuencia de Consulta	Seguridad	Notas
				Serie / Subserie	Código	Contenido / Título	Código Expediente	Inicial	Final	Inicial	Final	Total		Carpeta	Tomo Inicial	Tomo Final	Otro	Código de Barras	N°. Gestión	N°. Central			
1819	210 IV	N/A	N/A	COMUNICACIONES	N/A	CORRESPONDENCIA SECRETARIA GENERAL 1/2	N/A	2/03/2003	23/10/2003	1	142	142	PAPEL	3	1	1	N/A	100-83-04-02052-36138	18-14591	2240-40164	BAJA	GENERAL	
1820	210 IV	N/A	N/A	COMUNICACIONES	N/A	CORRESPONDENCIA SECRETARIA GENERAL 2/2	N/A	23/10/2003	31/12/2003	1	135	135	PAPEL	4	1	1	N/A	100-83-04-02052-36136	18-14591	2240-40164	BAJA	GENERAL	
1821	210 IV	N/A	N/A	COMUNICACIONES	N/A	CORRESPONDENCIA RECIBIDA OCT - DIC	N/A	1/09/2003	23/12/2003	1	48	48	PAPEL	5	1	1	N/A	100-83-04-02052-36139	18-14591	2240-40164	BAJA	GENERAL	
1822	210 IV	N/A	N/A	COMUNICACIONES	N/A	CORRESPONDENCIA RECIBIDA DEL SENADO	N/A	13/08/1999	14/11/2003	1	68	68	PAPEL	6	1	1	N/A	100-83-04-02052-36140	18-14591	2240-40164	BAJA	GENERAL	
1823	830 III	N/A	N/A	COMPROBANTES	N/A	ESTADO DIARIO	N/A	8/05/1997	8/05/1997	1	222	222	PAPEL	1	1	1	N/A	100-83-04-01754-34537	14647	2240-40220	BAJA	GENERAL	
1824	830 III	N/A	N/A	COMPROBANTES	N/A	ESTADO DIARIO	N/A	9/05/1997	13/05/1997	1	217	217	PAPEL	2	1	1	N/A	100-83-04-01754-34538	14647	2240-40220	BAJA	GENERAL	
1825	830 III	N/A	N/A	COMPROBANTES	N/A	ESTADO DIARIO	N/A	7/05/1997	7/05/1997	1	445	445	PAPEL	3	1	1	N/A	100-83-04-01754-34539	14647	2240-40220	BAJA	GENERAL	
1826	650 IV	N/A	N/A	COMPROBANTES	N/A	ESTADO DIARIO-CAJA BANCOS	N/A	10/12/2001	10/12/2001	1	297	297	PAPEL	1	1	1	N/A	100-83-04-02363-38917	14674	2240-40247	BAJA	GENERAL	
1827	650 IV	N/A	N/A	COMPROBANTES	N/A	ESTADO DIARIO-CAJA BANCOS	N/A	3/12/2001	4/12/2001	1	338	338	PAPEL	2	1	1	N/A	100-83-04-02363-38916	14674	2240-40247	BAJA	GENERAL	
1828	650 IV	N/A	N/A	COMPROBANTES	N/A	ESTADO DIARIO-CAJA BANCOS	N/A	14/12/2001	14/12/2001	1	358	358	PAPEL	3	1	1	N/A	100-83-04-02363-38915	14674	2240-40247	BAJA	GENERAL	
1829	650 IV	N/A	N/A	COMUNICACIONES	N/A	CORRESPONDENCIA	N/A	7/06/2002	18/06/2002	1	32	32	PAPEL	4	1	1	N/A	100-83-04-02384-39266	14674	2240-40247	BAJA	GENERAL	
1830	830 III	N/A	N/A	COMPROBANTES	N/A	ESTADO DIARIO	N/A	27/11/1996	27/11/1996	1	305	305	PAPEL	1	1	1	N/A	100-83-04-01732-34472	14679	2240-40252	BAJA	GENERAL	
1831	830 III	N/A	N/A	COMPROBANTES	N/A	ESTADO DIARIO	N/A	3/12/1996	6/12/1996	1	208	208	PAPEL	2	1	1	N/A	100-83-04-01732-34473	14679	2240-40252	BAJA	GENERAL	
1832	830 III	N/A	N/A	COMPROBANTES	N/A	ESTADO DIARIO	N/A	27/11/1996	27/11/1996	1	313	313	PAPEL	3	1	1	N/A	100-83-04-01732-34471	14679	2240-40252	BAJA	GENERAL	
1833	830 III	N/A	N/A	COMPROBANTES	N/A	ESTADO DIARIO	N/A	13/07/1998	14/07/1998	1	570	570	PAPEL	1	1	1	N/A	100-83-04-01813-34717	14751	2240-40324	BAJA	GENERAL	
1834	830 III	N/A	N/A	COMPROBANTES	N/A	ESTADO DIARIO	N/A	10/07/1998	10/07/1998	1	282	282	PAPEL	2	1	1	N/A	100-83-04-01813-34716	14751	2240-40324	BAJA	GENERAL	
1835	830 III	N/A	N/A	COMPROBANTES	N/A	ESTADO DIARIO	N/A	15/07/1998	15/07/1998	1	331	331	PAPEL	3	1	1	N/A	100-83-04-01813-34718	14751	2240-40324	BAJA	GENERAL	
1836	830 III	N/A	N/A	CAJA MENOR	N/A	ESTADO DIARIO REEMBOLSO	N/A	19/03/1998	19/03/1998	1	311	311	PAPEL	1	1	1	N/A	100-83-04-01635-34165	14790	2240-40363	BAJA	GENERAL	
1837	830 III	N/A	N/A	CAJA MENOR	N/A	ESTADO DIARIO REEMBOLSO	N/A	31/03/1998	31/03/1998	1	398	398	PAPEL	2	1	1	N/A	100-83-04-01635-34166	14790	2240-40363	BAJA	GENERAL	
1838	830 III	N/A	N/A	CAJA MENOR	N/A	ESTADO DIARIO REEMBOLSO	N/A	31/03/1998	31/03/1998	1	390	390	PAPEL	3	1	1	N/A	100-83-04-01635-34167	14790	2240-40363	BAJA	GENERAL	
1839	830 III	N/A	N/A	COMPROBANTES	N/A	BOLETIN DIARIO	N/A	1/04/1998	21/09/1998	1	335	335	PAPEL	1	1	1	N/A	100-83-04-01798-34671	14819	2240-40392	BAJA	GENERAL	
1840	830 III	N/A	N/A	COMPROBANTES	N/A	ESTADO DIARIO	N/A	1/04/1998	2/04/1998	1	635	635	PAPEL	2	1	1	N/A	100-83-04-01798-34672	14819	2240-40392	BAJA	GENERAL	
1841	830 III	N/A	N/A	COMPROBANTES	N/A	ESTADO DIARIO	N/A	30/03/1998	31/03/1998	1	312	312	PAPEL	3	1	1	N/A	100-83-04-01798-34670	14819	2240-40392	BAJA	GENERAL	
1842	830 III	N/A	N/A	COMPROBANTES	N/A	ESTADO DIARIO	N/A	7/07/1999	9/07/1999	1	492	492	PAPEL	1	1	1	N/A	100-83-04-01863-34878	14836	2240-40409	BAJA	GENERAL	
1843	830 III	N/A	N/A	COMPROBANTES	N/A	ESTADO DIARIO	N/A	6/07/1999	6/07/1999	1	269	269	PAPEL	2	1	1	N/A	100-83-04-01863-34877	14836	2240-40409	BAJA	GENERAL	
1844	830 III	N/A	N/A	COMPROBANTES	N/A	ESTADO DIARIO	N/A	8/07/1999	8/07/1999	1	316	316	PAPEL	3	1	1	N/A	100-83-04-01863-34876	14836	2240-40409	BAJA	GENERAL	
1845	SC	N/A	N/A	COMUNICACIONES	N/A	CORRESPONDENCIA VIATICOS	N/A	15/02/2004	30/04/2005	1	107	107	PAPEL	1	1	1	N/A	100-83-07-00567-14633	18-14843	2240-40416	BAJA	GENERAL	
1846	SC	N/A	N/A	COMUNICACIONES	N/A	CORRESPONDENCIA SOLICITUDES PAGOS DE VIATICOS	N/A	4/03/2005	29/04/2005	1	110	110	PAPEL	2	1	1	N/A	100-83-07-00567-14632	18-14843	2240-40416	BAJA	GENERAL	
1847	SC	N/A	N/A	COMUNICACIONES	N/A	CORRESPONDENCIA REPORTE VIATICOS	N/A	9/02/2005	10/08/2005	1	82	82	PAPEL	3	1	1	N/A	100-83-07-00567-14631	18-14843	2240-40416	BAJA	GENERAL	
1848	SC	N/A	N/A	COMUNICACIONES	N/A	CORRESPONDENCIA ENVIADA Y RECIBIDA RTVC	N/A	29/08/2005	11/08/2006	1	80	80	PAPEL	4	1	1	N/A	100-83-07-00567-14630	18-14843	2240-40416	BAJA	GENERAL	
1849	SC	N/A	N/A	COMUNICACIONES	N/A	CORRESPONDENCIA VIATICOS	N/A	10/05/2005	11/10/2006	1	118	118	PAPEL	5	1	1	N/A	100-83-07-00567-14634	18-14843	2240-40416	BAJA	GENERAL	

Entidad:		MINISTERIO DE TECNOLOGÍAS DE LA INFORMACIÓN Y LAS COMUNICACIONES						Objeto del Inventario										Registro de Entrada					
Fondo:		INSTITUTO NACIONAL DE RADIO Y TELEVISIÓN - INRAVISIÓN						ELIMINACIÓN DOCUMENTAL										Día	Mes	Año	No. Transferencia		
Subfondo:																		15	MAYO	2023			
Item	Periodo Documental	Unidad Administrativa	Oficina Productora	Descripción				Fechas Extremas		Folios			Soporte	Unidad de Conservación					Caja Archivo		Frecuencia de Consulta	Seguridad	Notas
				Serie / Subserie	Código	Contenido / Titulo	Código Expediente	Inicial	Final	Inicial	Final	Total		Carpeta	Tomo Inicial	Tomo Final	Otro	Código de Barras	N°. Gestión	N°. Central			
1850	830 IV	N/A	N/A	COMPROBANTES	N/A	ESTADO DIARIO	N/A	25/05/2000	26/05/2000	1	216	216	PAPEL	1	1	1	N/A	100-83-04-01910-35019	14850	2240-40423	BAJA	GENERAL	
1851	830 IV	N/A	N/A	COMPROBANTES	N/A	ESTADO DIARIO	N/A	29/05/2000	31/05/2000	1	238	238	PAPEL	2	1	1	N/A	100-83-04-01910-35020	14850	2240-40423	BAJA	GENERAL	
1852	830 IV	N/A	N/A	COMPROBANTES	N/A	ESTADO DIARIO	N/A	1/06/2000	2/06/2000	1	264	264	PAPEL	3	1	1	N/A	100-83-04-01910-35021	14850	2240-40423	BAJA	GENERAL	
1853	821 III	N/A	N/A	CONCILIACIONES	N/A	BANCARIAS	N/A	1/07/1997	30/09/1997	1	226	226	PAPEL	1	1	1	N/A	100-83-04-01308-32537	14853	2240-40426	BAJA	GENERAL	
1854	821 III	N/A	N/A	CONCILIACIONES	N/A	BANCARIAS	N/A	1/10/1997	31/12/1997	1	221	221	PAPEL	2	1	1	N/A	100-83-04-01308-32538	14853	2240-40426	BAJA	GENERAL	
1855	821 III	N/A	N/A	CONCILIACIONES	N/A	BANCARIAS	N/A	1/04/1998	30/06/1998	1	224	224	PAPEL	3	1	1	N/A	100-83-04-01308-32540	14853	2240-40426	BAJA	GENERAL	
1856	821 III	N/A	N/A	CONCILIACIONES	N/A	BANCARIAS	N/A	1/01/1998	31/03/1998	1	203	203	PAPEL	4	1	1	N/A	100-83-04-01308-32539	14853	2240-40426	BAJA	GENERAL	
1857	821 III	N/A	N/A	CONCILIACIONES	N/A	BANCARIAS	N/A	1/10/1998	31/10/1998	1	255	255	PAPEL	5	1	1	N/A	100-83-04-01308-32544	14853	2240-40426	BAJA	GENERAL	
1858	830 III	N/A	N/A	COMPROBANTES	N/A	ESTADO DIARIO	N/A	31/10/1996	31/10/1996	1	226	226	PAPEL	1	1	1	N/A	100-83-04-01689-34342	14941	2240-40514	BAJA	GENERAL	
1859	830 III	N/A	N/A	COMPROBANTES	N/A	ESTADO DIARIO	N/A	31/10/1995	31/10/1995	1	73	73	PAPEL	2	1	1	N/A	100-83-04-01689-34343	14941	2240-40514	BAJA	GENERAL	
1860	830 III	N/A	N/A	COMPROBANTES	N/A	ESTADO DIARIO	N/A	3/11/1995	3/11/1995	1	128	128	PAPEL	3	1	1	N/A	100-83-04-01689-34341	14941	2240-40514	BAJA	GENERAL	
1861	830 III	N/A	N/A	COMPROBANTES	N/A	ESTADO DIARIO	N/A	31/12/1999	31/12/1999	1	498	498	PAPEL	1	1	1	N/A	100-83-04-01896-34977	2240-40521	2240-40521	BAJA	GENERAL	
1862	830 III	N/A	N/A	COMPROBANTES	N/A	ESTADO DIARIO	N/A	24/01/2000	31/01/2000	1	442	442	PAPEL	2	1	1	N/A	100-83-04-01896-34979	2240-40521	2240-40521	BAJA	GENERAL	
1863	830 III	N/A	N/A	COMPROBANTES	N/A	ESTADO DIARIO	N/A	3/01/2000	21/01/2000	1	486	486	PAPEL	3	1	1	N/A	100-83-04-01896-34978	2240-40521	2240-40521	BAJA	GENERAL	
1864	830 III	N/A	N/A	COMPROBANTES	N/A	ESTADO DIARIO	N/A	15/10/1999	19/10/1999	1	527	527	PAPEL	1	1	1	N/A	100-83-04-01879-34927	14949	2240-40522	BAJA	GENERAL	
1865	830 III	N/A	N/A	COMPROBANTES	N/A	ESTADO DIARIO	N/A	13/10/1999	27/10/1999	1	266	266	PAPEL	2	1	1	N/A	100-83-04-01879-34926	14949	2240-40522	BAJA	GENERAL	
1866	830 III	N/A	N/A	COMPROBANTES	N/A	ESTADO DIARIO	N/A	11/10/1999	12/10/1999	1	375	375	PAPEL	3	1	1	N/A	100-83-04-01879-34925	14949	2240-40522	BAJA	GENERAL	
1867	830 IV	N/A	N/A	COMPROBANTES	N/A	ESTADO DIARIO	N/A	12/10/2000	12/10/2000	1	161	161	PAPEL	1	1	1	N/A	100-83-04-01926-35072	14999	2240-40572	BAJA	GENERAL	
1868	830 IV	N/A	N/A	COMPROBANTES	N/A	ESTADO DIARIO	N/A	11/10/2000	11/10/2000	1	157	157	PAPEL	2	1	1	N/A	100-83-04-01926-35070	14999	2240-40572	BAJA	GENERAL	
1869	830 IV	N/A	N/A	COMPROBANTES	N/A	ESTADO DIARIO	N/A	13/10/2000	26/10/2000	1	410	410	PAPEL	3	1	1	N/A	100-83-04-01926-35073	14999	2240-40572	BAJA	GENERAL	
1870	830 IV	N/A	N/A	COMPROBANTES	N/A	ESTADO DIARIO	N/A	15/10/2000	17/10/2000	1	244	244	PAPEL	4	1	1	N/A	100-83-04-01926-35071	14999	2240-40572	BAJA	GENERAL	
1871	830 III	N/A	N/A	COMPROBANTES	N/A	ESTADO DIARIO	N/A	30/08/1995	31/08/1995	1	488	488	PAPEL	1	1	1	N/A	100-83-04-01682-34320	15000	2240-40573	BAJA	GENERAL	
1872	830 III	N/A	N/A	COMPROBANTES	N/A	ESTADO DIARIO	N/A	8/08/1995	8/08/1995	1	85	85	PAPEL	2	1	1	N/A	100-83-04-01682-34319	15000	2240-40573	BAJA	GENERAL	
1873	830 III	N/A	N/A	COMPROBANTES	N/A	ESTADO DIARIO	N/A	5/09/1995	27/09/1995	1	487	487	PAPEL	3	1	1	N/A	100-83-04-01682-34321	15000	2240-40573	BAJA	GENERAL	
1874	215 IV	N/A	N/A	COMUNICACIONES	N/A	CORRESPONDENCIA AREA DE ALMACEN	N/A	22/04/2002	5/07/2002	1	7	7	PAPEL	1	1	1	N/A	100-83-04-02157-37315	18-17689	2240-44858	BAJA	GENERAL	
1875	215 IV	N/A	N/A	COMUNICACIONES	N/A	CORRESPONDENCIA CONTROL INTERNO DE GESTION	N/A	13/02/2001	24/07/2001	1	3	3	PAPEL	2	1	1	N/A	100-83-04-02157-37316	18-17689	2240-44858	BAJA	GENERAL	
1876	215 IV	N/A	N/A	COMUNICACIONES	N/A	CORRESPONDENCIA CONTROL INTERNO DE GESTION	N/A	15/03/2002	27/12/2002	1	10	10	PAPEL	3	1	1	N/A	100-83-04-02157-37319	18-17689	2240-44858	BAJA	GENERAL	
1877	215 IV	N/A	N/A	COMUNICACIONES	N/A	CORRESPONDENCIA DIRECCION DE SERVICIOS ADMINISTRATIVOS	N/A	28/01/2003	14/10/2003	1	6	6	PAPEL	4	1	1	N/A	100-83-04-02157-37321	18-17689	2240-44858	BAJA	GENERAL	
1878	215 IV	N/A	N/A	COMUNICACIONES	N/A	CORRESPONDENCIA DIRECCION EMISION Y MANTENIMIENTO	N/A	15/05/2002	2/12/2002	1	4	4	PAPEL	5	1	1	N/A	100-83-04-02157-37322	18-17689	2240-44858	BAJA	GENERAL	
1879	215 IV	N/A	N/A	COMUNICACIONES	N/A	CORRESPONDENCIA 2002 PRESIDENCIA	N/A	5/07/2002	27/12/2002	1	5	5	PAPEL	6	1	1	N/A	100-83-04-02157-37331	18-17689	2240-44858	BAJA	GENERAL	
1880	215 IV	N/A	N/A	COMUNICACIONES	N/A	CORRESPONDENCIA 2002 OFICINA JURIDICA	N/A	1/02/2002	31/12/2002	1	46	46	PAPEL	7	1	1	N/A	100-83-04-02157-37320	18-17689	2240-44858	BAJA	GENERAL	



Entidad:				Objeto del Inventario									Registro de Entrada										
MINISTERIO DE TECNOLOGÍAS DE LA INFORMACIÓN Y LAS COMUNICACIONES				ELIMINACIÓN DOCUMENTAL									Día										
Fondo:													Mes				Año				No. Transferencia		
Subfondo:				INSTITUTO NACIONAL DE RADIO Y TELEVISIÓN - INRAVISIÓN				15				MAYO				2023							
Item	Periodo Documental	Unidad Administrativa	Oficina Productora	Descripción				Fechas Extremas		Folios			Soporte	Unidad de Conservación				Caja Archivo		Frecuencia de Consulta	Seguridad	Notas	
				Serie / Subserie	Código	Contenido / Título	Código Expediente	Inicial	Final	Inicial	Final	Total		Carpeta	Tomo Inicial	Tomo Final	Otro	Código de Barras	N°. Gestión				N°. Central
1881	215 IV	N/A	N/A	COMUNICACIONES	N/A	CORRESPONDENCIA 2002 OFICINA DE PLANEACION	N/A	10/04/2002	26/12/2002	1	18	18	PAPEL	8	1	1	N/A	100-83-04-02157-37323	18-17689	2240-44858	BAJA	GENERAL	
1882	215 IV	N/A	N/A	COMUNICACIONES	N/A	CORRESPONDENCIA 2002 AREA CAJA MENOR	N/A	18/02/2002	3/12/2002	1	3	3	PAPEL	9	1	1	N/A	100-83-04-02157-37328	18-17689	2240-44858	BAJA	GENERAL	
1883	215 IV	N/A	N/A	COMUNICACIONES	N/A	CORRESPONDENCIA 2002	N/A	15/01/2002	18/12/2002	1	38	38	PAPEL	10	1	1	N/A	100-83-04-02157-37327	18-17689	2240-44858	BAJA	GENERAL	
1884	215 IV	N/A	N/A	COMUNICACIONES	N/A	CORRESPONDENCIA - OFICINA DE INVESTIGACION Y DESARROLLO	N/A	25/01/2002	27/12/2002	1	46	46	PAPEL	11	1	1	N/A	100-83-04-02157-37324	18-17689	2240-44858	BAJA	GENERAL	
1885	215 IV	N/A	N/A	COMUNICACIONES	N/A	CORRESPONDENCIA	N/A	30/01/2001	16/03/2001	1	7	7	PAPEL	12	1	1	N/A	100-83-04-02157-37325	18-17689	2240-44858	BAJA	GENERAL	
1886	215 IV	N/A	N/A	COMUNICACIONES	N/A	CORRESPONDENCIA	N/A	6/04/2004	10/09/2004	1	12	12	PAPEL	13	1	1	N/A	100-83-04-02157-37330	18-17689	2240-44858	BAJA	GENERAL	
1887	215 IV	N/A	N/A	COMUNICACIONES	N/A	CORRESPONDENCIA	N/A	17/01/2003	26/05/2003	1	26	26	PAPEL	14	1	1	N/A	100-83-04-02157-37318	18-17689	2240-44858	BAJA	GENERAL	
1888	215 IV	N/A	N/A	COMUNICACIONES	N/A	CONTROL INTERNO DISCIPLINARIO CORRESPONDENCIA INVENTARIO	N/A	28/02/2003	4/09/2003	1	6	6	PAPEL	15	1	1	N/A	100-83-04-02157-37332	18-17689	2240-44858	BAJA	GENERAL	
1889	215 IV	N/A	N/A	COMUNICACIONES	N/A	CONTROL INTERNO DISCIPLINARIO CORRESPONDENCIA	N/A	31/03/2004	28/06/2004	1	4	4	PAPEL	16	1	1	N/A	100-83-04-02157-37329	18-17689	2240-44858	BAJA	GENERAL	
1890	215 IV	N/A	N/A	COMUNICACIONES	N/A	CORRESPONDENCIA 2002 SECRETARIA GENERAL	N/A	11/01/2001	19/12/2001	1	109	109	PAPEL	17	1	1	N/A	100-83-04-02157-37317	18-17689	2240-44858	BAJA	GENERAL	
1891	200 IV	N/A	N/A	COMUNICACIONES	N/A	CORRESPONDENCIA EXTERNA RECIBIDA	N/A	29/01/2003	6/11/2003	1	267	267	PAPEL	1	1	1	N/A	100-83-04-02034-35994	18-17713	2240-44882	BAJA	GENERAL	
1892	200 IV	N/A	N/A	COMUNICACIONES	N/A	CORRESPONDENCIA EXTERNA RECIBIDA	N/A	12/04/2004	20/09/2004	1	146	146	PAPEL	2	1	1	N/A	100-83-04-02034-35995	18-17713	2240-44882	BAJA	GENERAL	
1893	200 IV	N/A	N/A	COMUNICACIONES	N/A	CORRESPONDENCIA ENVIADA Y RECIBIDA	N/A	15/09/2003	11/10/2004	1	55	55	PAPEL	3	1	1	N/A	100-83-04-02034-35992	18-17713	2240-44882	BAJA	GENERAL	
1894	200 IV	N/A	N/A	COMUNICACIONES	N/A	CORRESPONDENCIA ENVIADA Y RECIBIDA	N/A	1/03/2003	11/10/2003	1	57	57	PAPEL	4	1	1	N/A	100-83-04-02034-35996	18-17713	2240-44882	BAJA	GENERAL	
1895	200 IV	N/A	N/A	COMUNICACIONES	N/A	CORRESPONDENCIA ENVIADA JUNTA DIRECTIVA	N/A	16/01/2003	18/12/2003	1	151	151	PAPEL	5	1	1	N/A	100-83-04-02034-35990	18-17713	2240-44882	BAJA	GENERAL	
1896	200 IV	N/A	N/A	COMUNICACIONES	N/A	CORRESPONDENCIA ENVIADA CONSECUTIVOS	N/A	5/04/2004	31/05/2004	1	157	157	PAPEL	6	1	1	N/A	100-83-04-02034-35988	18-17713	2240-44882	BAJA	GENERAL	
1897	200 IV	N/A	N/A	COMUNICACIONES	N/A	CORRESPONDENCIA ENVIADA	N/A	20/02/2003	17/06/2003	1	186	186	PAPEL	7	1	1	N/A	100-83-04-02034-35987	18-17713	2240-44882	BAJA	GENERAL	
1898	200 IV	N/A	N/A	COMUNICACIONES	N/A	CORRESPONDENCIA ENVIADA	N/A	17/07/2001	31/12/2001	1	46	46	PAPEL	8	1	1	N/A	100-83-04-02034-35986	18-17713	2240-44882	BAJA	GENERAL	
1899	200 IV	N/A	N/A	COMUNICACIONES	N/A	CORRESPONDENCIA ENVIADA Y RECIBIDA	N/A	16/11/2001	6/01/2004	1	68	68	PAPEL	9	1	1	N/A	100-83-04-02034-35991	18-17713	2240-44882	BAJA	GENERAL	
1900	200 IV	N/A	N/A	COMUNICACIONES	N/A	CORRESPONDENCIA CONTE	N/A	9/06/1999	16/08/2001	1	72	72	PAPEL	10	1	1	N/A	100-83-04-02034-35985	18-17713	2240-44882	BAJA	GENERAL	
1901	200 IV	N/A	N/A	COMUNICACIONES	N/A	CORRESPONDENCIA EXTERNA RECIBIDA	N/A	13/08/2004	20/10/2004	1	140	140	PAPEL	11	1	1	N/A	100-83-04-02034-35993	18-17713	2240-44882	BAJA	GENERAL	
1902	200 IV	N/A	N/A	COMUNICACIONES	N/A	CORRESPONDENCIA ENVIADA DPTO ADTVO DE LA FUNCION	N/A	26/03/1999	3/07/2001	1	43	43	PAPEL	12	1	1	N/A	100-83-04-02034-35989	18-17713	2240-44882	BAJA	GENERAL	
1903	830 III	N/A	N/A	COMPROBANTES	N/A	ESTADO DIARIO	N/A	1/03/2000	1/03/2000	1	268	268	PAPEL	1	1	1	N/A	100-83-04-01899-34988	17749	2240-44918	BAJA	GENERAL	
1904	830 III	N/A	N/A	COMPROBANTES	N/A	ESTADO DIARIO	N/A	2/03/2000	2/03/2000	1	473	473	PAPEL	2	1	1	N/A	100-83-04-01899-34986	17749	2240-44918	BAJA	GENERAL	
1905	830 III	N/A	N/A	COMPROBANTES	N/A	ESTADO DIARIO	N/A	3/03/2000	9/03/2000	1	377	377	PAPEL	3	1	1	N/A	100-83-04-01899-34987	17749	2240-44918	BAJA	GENERAL	
1906	830 III	N/A	N/A	CAJA MENOR	N/A	ESTADO DIARIO DE LEGALIZACION	N/A	3/07/1998	3/07/1998	1	349	349	PAPEL	1	1	1	N/A	100-83-04-01639-34179	17755	2240-44924	BAJA	GENERAL	
1907	830 III	N/A	N/A	CAJA MENOR	N/A	REEMBOLSO DE VIATICOS	N/A	19/06/1998	19/06/1998	1	394	394	PAPEL	2	1	1	N/A	100-83-04-01639-34178	17755	2240-44924	BAJA	GENERAL	
1908	830 III	N/A	N/A	CAJA MENOR	N/A	REEMBOLSO DE VIATICOS	N/A	19/06/1998	19/06/1998	1	325	325	PAPEL	3	1	1	N/A	100-83-04-01639-34177	17755	2240-44924	BAJA	GENERAL	
1909	830 III	N/A	N/A	COMPROBANTES	N/A	ESTADO DIARIO	N/A	4/08/1998	5/08/1998	1	457	457	PAPEL	1	1	1	N/A	100-83-04-01817-34728	17764	2240-44933	BAJA	GENERAL	
1910	830 III	N/A	N/A	COMPROBANTES	N/A	ESTADO DIARIO	N/A	6/08/1998	10/08/1998	1	268	268	PAPEL	2	1	1	N/A	100-83-04-01817-34729	17764	2240-44933	BAJA	GENERAL	
1911	830 III	N/A	N/A	COMPROBANTES	N/A	ESTADO DIARIO	N/A	11/08/1998	11/08/1998	1	188	188	PAPEL	3	1	1	N/A	100-83-04-01817-34730	17764	2240-44933	BAJA	GENERAL	

Entidad:				Objeto del Inventario										Registro de Entrada									
MINISTERIO DE TECNOLOGÍAS DE LA INFORMACIÓN Y LAS COMUNICACIONES				ELIMINACIÓN DOCUMENTAL										Día Mes Año No. Transferencia									
Fondo: INSTITUTO NACIONAL DE RADIO Y TELEVISIÓN - INRAVISIÓN														15 MAYO 2023									
Subfondo:				Descripción				Fechas Extremas		Folios			Unidad de Conservación					Caja Archivo		Frecuencia de Consulta	Seguridad	Notas	
Item	Periodo Documental	Unidad Administrativa	Oficina Productora	Serie / Subserie	Código	Contenido / Titulo	Código Expediente	Inicial	Final	Inicial	Final	Total	Soporte	Carpeta	Tomo Inicial	Tomo Final	Otro	Código de Barras	N.º Gestión	N.º Central			
1912	120 IV	N/A	N/A	COMUNICACIONES	N/A	PRESIDENCIA 2002 - CORRESPONDENCIA ENVIADA	N/A	1/02/2002	6/03/2002	1	61	61	PAPEL	1	1	1	N/A	100-83-04-02152-37272	18-17774	2240-44943	BAJA	GENERAL	
1913	120 IV	N/A	N/A	COMUNICACIONES	N/A	PRESIDENCIA - CORRESPONDENCIA RECIBIDA	N/A	27/12/2002	12/12/2003	1	65	65	PAPEL	2	1	1	N/A	100-83-04-02152-37279	18-17774	2240-44943	BAJA	GENERAL	
1914	120 IV	N/A	N/A	COMUNICACIONES	N/A	PRESIDENCIA 2003 - CORRESPONDENCIA ENVIADA	N/A	31/01/2003	14/10/2003	1	29	29	PAPEL	3	1	1	N/A	100-83-04-02152-37270	18-17774	2240-44943	BAJA	GENERAL	
1915	120 IV	N/A	N/A	COMUNICACIONES	N/A	PRESIDENCIA 2002 - CORRESPONDENCIA RECIBIDA	N/A	22/11/2001	26/12/2002	1	49	49	PAPEL	4	1	1	N/A	100-83-04-02152-37271	18-17774	2240-44943	BAJA	GENERAL	
1916	830 III	N/A	N/A	COMPROBANTES	N/A	ESTADO DIARIO	N/A	6/11/1996	6/11/1996	1	125	125	PAPEL	1	1	1	N/A	100-83-04-01730-34464	17779	2240-44948	BAJA	GENERAL	
1917	830 III	N/A	N/A	COMPROBANTES	N/A	ESTADO DIARIO	N/A	7/11/1996	7/11/1996	1	148	148	PAPEL	2	1	1	N/A	100-83-04-01730-34465	17779	2240-44948	BAJA	GENERAL	
1918	830 III	N/A	N/A	COMPROBANTES	N/A	ESTADO DIARIO	N/A	8/11/1996	8/11/1996	1	402	402	PAPEL	3	1	1	N/A	100-83-04-01730-34466	17779	2240-44948	BAJA	GENERAL	
1919	830 III	N/A	N/A	COMPROBANTES	N/A	ESTADO DIARIO	N/A	13/11/1996	19/11/1996	1	510	510	PAPEL	4	1	1	N/A	100-83-04-01730-34467	17779	2240-44948	BAJA	GENERAL	
1920	830 III	N/A	N/A	COMPROBANTES	N/A	ESTADO DIARIO	N/A	10/07/1996	10/07/1996	1	360	360	PAPEL	1	1	1	N/A	100-83-04-01715-34421	17793	2240-44962	BAJA	GENERAL	
1921	830 III	N/A	N/A	COMPROBANTES	N/A	ESTADO DIARIO	N/A	10/07/1996	10/07/1996	1	299	299	PAPEL	2	1	1	N/A	100-83-04-01715-34420	17793	2240-44962	BAJA	GENERAL	
1922	830 III	N/A	N/A	COMPROBANTES	N/A	ESTADO DIARIO	N/A	3/07/1996	3/07/1996	1	354	354	PAPEL	3	1	1	N/A	100-83-04-01715-34419	17793	2240-44962	BAJA	GENERAL	
1923	830 III	N/A	N/A	COMPROBANTES	N/A	ESTADO DIARIO	N/A	22/09/1999	22/09/1999	1	194	194	PAPEL	1	1	1	N/A	100-83-04-01875-34913	17796	2240-44965	BAJA	GENERAL	
1924	830 III	N/A	N/A	COMPROBANTES	N/A	ESTADO DIARIO	N/A	21/09/1999	21/09/1999	1	395	395	PAPEL	2	1	1	N/A	100-83-04-01875-34912	17796	2240-44965	BAJA	GENERAL	
1925	830 III	N/A	N/A	COMPROBANTES	N/A	ESTADO DIARIO	N/A	22/09/1999	22/09/1999	1	365	365	PAPEL	3	1	1	N/A	100-83-04-01875-34914	17796	2240-44965	BAJA	GENERAL	
1926	233 IV	N/A	N/A	COMUNICACIONES	N/A	CORRESPONDENCIA INTERNA RECIBIDA	N/A	13/01/2003	23/12/2003	1	46	46	PAPEL	1	1	1	N/A	100-83-04-02139-37084	18-17844	2240-45013	BAJA	GENERAL	
1927	233 IV	N/A	N/A	COMUNICACIONES	N/A	CORRESPONDENCIA PLANEACION 2002 - 2003	N/A	13/01/2003	1/04/2003	1	11	11	PAPEL	2	1	1	N/A	100-83-04-02139-37103	18-17844	2240-45013	BAJA	GENERAL	
1928	233 IV	N/A	N/A	COMUNICACIONES	N/A	CORRESPONDENCIA INTERNA RECIBIDA	N/A	7/01/2004	8/07/2004	1	11	11	PAPEL	3	1	1	N/A	100-83-04-02139-37090	18-17844	2240-45013	BAJA	GENERAL	
1929	233 IV	N/A	N/A	COMUNICACIONES	N/A	CORRESPONDENCIA RECIBIDA CAFAM	N/A	27/11/2000	23/11/2001	1	41	41	PAPEL	4	1	1	N/A	100-83-04-02139-37089	18-17844	2240-45013	BAJA	GENERAL	
1930	233 IV	N/A	N/A	COMUNICACIONES	N/A	CORRESPONDENCIA RECIBIDA INTERNA	N/A	5/02/2002	9/10/2002	1	34	34	PAPEL	5	1	1	N/A	100-83-04-02139-37088	18-17844	2240-45013	BAJA	GENERAL	
1931	233 IV	N/A	N/A	COMUNICACIONES	N/A	CORRESPONDENCIA SALUD COOP EPS	N/A	14/08/2001	1/12/2002	1	16	16	PAPEL	6	1	1	N/A	100-83-04-02139-37087	18-17844	2240-45013	BAJA	GENERAL	
1932	233 IV	N/A	N/A	COMUNICACIONES	N/A	CORRESPONDENCIA SALUD TOTAL EPS	N/A	18/02/2002	5/02/2003	1	13	13	PAPEL	7	1	1	N/A	100-83-04-02139-37086	18-17844	2240-45013	BAJA	GENERAL	
1933	233 IV	N/A	N/A	COMUNICACIONES	N/A	CORRESPONDENCIA EXTERNA ENVIADA	N/A	30/01/2002	24/10/2003	1	7	7	PAPEL	8	1	1	N/A	100-83-04-02139-37099	18-17844	2240-45013	BAJA	GENERAL	
1934	233 IV	N/A	N/A	COMUNICACIONES	N/A	CORRESPONDENCIA HUMANA VIVIR EPS	N/A	10/05/2001	23/12/2003	1	35	35	PAPEL	9	1	1	N/A	100-83-04-02139-37102	18-17844	2240-45013	BAJA	GENERAL	
1935	233 IV	N/A	N/A	COMUNICACIONES	N/A	CORRESPONDENCIA EXTERNA RECIBIDA	N/A	9/12/2002	9/10/2003	1	34	34	PAPEL	10	1	1	N/A	100-83-04-02139-37098	18-17844	2240-45013	BAJA	GENERAL	
1936	233 IV	N/A	N/A	COMUNICACIONES	N/A	CORRESPONDENCIA EXTERNA RECIBIDA	N/A	27/02/2004	12/07/2004	1	5	5	PAPEL	11	1	1	N/A	100-83-04-02139-37097	18-17844	2240-45013	BAJA	GENERAL	
1937	233 IV	N/A	N/A	COMUNICACIONES	N/A	CORRESPONDENCIA EXTERNA RECIBIDA	N/A	19/03/2004	19/03/2004	1	1	1	PAPEL	12	1	1	N/A	100-83-04-02139-37096	18-17844	2240-45013	BAJA	GENERAL	
1938	233 IV	N/A	N/A	COMUNICACIONES	N/A	CORRESPONDENCIA FAMILIAR EPS	N/A	1/02/2001	10/06/2003	1	10	10	PAPEL	13	1	1	N/A	100-83-04-02139-37095	18-17844	2240-45013	BAJA	GENERAL	
1939	233 IV	N/A	N/A	COMUNICACIONES	N/A	CORRESPONDENCIA INTERNA ENVIADA	N/A	28/01/2004	14/07/2004	1	34	34	PAPEL	14	1	1	N/A	100-83-04-02139-37094	18-17844	2240-45013	BAJA	GENERAL	
1940	233 IV	N/A	N/A	COMUNICACIONES	N/A	CORRESPONDENCIA INTERNA ENVIADA	N/A	4/01/2001	31/12/2001	1	124	124	PAPEL	15	1	1	N/A	100-83-04-02139-37093	18-17844	2240-45013	BAJA	GENERAL	
1941	233 IV	N/A	N/A	COMUNICACIONES	N/A	CORRESPONDENCIA ENVIADA A CAFAM 2002	N/A	10/12/2001	6/10/2002	1	31	31	PAPEL	16	1	1	N/A	100-83-04-02139-37085	18-17844	2240-45013	BAJA	GENERAL	
1942	233 IV	N/A	N/A	COMUNICACIONES	N/A	CORRESPONDENCIA ENVIADA EXTERNA	N/A	3/03/2004	30/06/2004	1	24	24	PAPEL	17	1	1	N/A	100-83-04-02139-37104	18-17844	2240-45013	BAJA	GENERAL	

Entidad:				MINISTERIO DE TECNOLOGÍAS DE LA INFORMACIÓN Y LAS COMUNICACIONES				Objeto del Inventario										Registro de Entrada					
Fondo:				INSTITUTO NACIONAL DE RADIO Y TELEVISIÓN - INRAVISIÓN				ELIMINACIÓN DOCUMENTAL										Día	Mes	Año	No. Transferencia		
Subfondo:																		15	MAYO	2023			
Item	Periodo Documental	Unidad Administrativa	Oficina Productora	Descripción				Fecha Extrema		Folios			Soporte	Unidad de Conservación					Caja Archivo		Frecuencia de Consulta	Seguridad	Notas
				Serie / Subserie	Código	Contenido / Título	Código Expediente	Inicial	Final	Inicial	Final	Total		Carpeta	Tomo Inicial	Tomo Final	Otro	Código de Barras	N.º Gestión	N.º Central			
1943	233 IV	N/A	N/A	COMUNICACIONES	N/A	CORRESPONDENCIA ENVIADA EXTERNA	N/A	25/01/2002	24/09/2002	1	9	9	PAPEL	18	1	1	N/A	100-83-04-02139-37083	18-17844	2240-45013	BAJA	GENERAL	
1944	233 IV	N/A	N/A	COMUNICACIONES	N/A	CORRESPONDENCIA ENVIADA INTERNA	N/A	14/01/2002	6/11/2002	1	106	106	PAPEL	19	1	1	N/A	100-83-04-02139-37101	18-17844	2240-45013	BAJA	GENERAL	
1945	233 IV	N/A	N/A	COMUNICACIONES	N/A	CORRESPONDENCIA EXTERNA ENVIADA	N/A	13/02/2001	6/12/2001	1	36	36	PAPEL	20	1	1	N/A	100-83-04-02139-37100	18-17844	2240-45013	BAJA	GENERAL	
1946	233 IV	N/A	N/A	COMUNICACIONES	N/A	CORRESPONDENCIA INTERNA ENVIADA 2003	N/A	19/12/2002	16/03/2003	1	71	71	PAPEL	21	1	1	N/A	100-83-04-02139-37092	18-17844	2240-45013	BAJA	GENERAL	
1947	233 IV	N/A	N/A	COMUNICACIONES	N/A	CORRESPONDENCIA INTERNA RECIBIDA	N/A	24/01/2001	9/11/2001	1	48	48	PAPEL	22	1	1	N/A	100-83-04-02139-37091	18-17844	2240-45013	BAJA	GENERAL	
1948	830 III	N/A	N/A	COMPROBANTES	N/A	ESTADO DIARIO	N/A	27/08/1996	27/08/1996	1	383	383	PAPEL	1	1	1	N/A	100-83-04-01720-34435	17845	2240-45014	BAJA	GENERAL	
1949	830 III	N/A	N/A	COMPROBANTES	N/A	ESTADO DIARIO	N/A	28/08/1996	28/08/1996	1	495	495	PAPEL	2	1	1	N/A	100-83-04-01720-34436	17845	2240-45014	BAJA	GENERAL	
1950	830 III	N/A	N/A	COMPROBANTES	N/A	ESTADO DIARIO	N/A	21/08/1996	26/08/1996	1	427	427	PAPEL	3	1	1	N/A	100-83-04-01720-34434	17845	2240-45014	BAJA	GENERAL	
1951	020 III	N/A	N/A	ACTAS	N/A	ACTAS DE BAJA	N/A	10/09/1982	23/09/1985	1	394	394	PAPEL	1	1	1	N/A	100-83-04-01070-31532	17848	2240-45017	BAJA	GENERAL	
1952	020 III	N/A	N/A	ACTAS	N/A	ACTAS DE BAJA	N/A	13/11/1980	31/01/1985	1	355	355	PAPEL	2	1	1	N/A	100-83-04-01070-31537	17848	2240-45017	BAJA	GENERAL	
1953	020 III	N/A	N/A	ACTAS	N/A	ACTA DE BAJA AUTORIZACION SALIDA DE ELEMENTOS	N/A	27/09/1994	5/05/1995	1	313	313	PAPEL	3	1	1	N/A	100-83-04-01070-31538	17848	2240-45017	BAJA	GENERAL	
1954	020 III	N/A	N/A	ACTAS	N/A	RECEPCION DE EQUIPOS	N/A	14/11/1995	20/12/1995	1	131	131	PAPEL	4	1	1	N/A	100-83-04-01070-31536	17848	2240-45017	BAJA	GENERAL	
1955	020 III	N/A	N/A	ACTAS	N/A	RECEPCION DE EQUIPOS ANTIOQUIA	N/A	3/12/1995	5/01/1996	1	83	83	PAPEL	5	1	1	N/A	100-83-04-01070-31535	17848	2240-45017	BAJA	GENERAL	
1956	020 III	N/A	N/A	ACTAS	N/A	RECEPCION DE EQUIPOS BOLIVAR	N/A	12/12/1995	20/12/1995	1	42	42	PAPEL	6	1	1	N/A	100-83-04-01070-31531	17848	2240-45017	BAJA	GENERAL	
1957	020 III	N/A	N/A	ACTAS	N/A	RECEPCION DE EQUIPOS CAUCA	N/A	2/01/1996	2/01/1996	1	110	110	PAPEL	7	1	1	N/A	100-83-04-01070-31534	17848	2240-45017	BAJA	GENERAL	
1958	020 III	N/A	N/A	ACTAS	N/A	RECEPCION DE EQUIPOS GUAJIRA	N/A	9/11/1995	29/11/1995	1	128	128	PAPEL	8	1	1	N/A	100-83-04-01070-31533	17848	2240-45017	BAJA	GENERAL	
1959	300 IV	N/A	N/A	COMUNICACIONES	N/A	CORRESPONDENCIA INFORMES INCIDENCIAS RED	N/A	13/01/2004	5/10/2004	1	34	34	PAPEL	1	1	1	N/A	100-83-04-02170-37479	18-17850	2240-45019	BAJA	GENERAL	
1960	300 IV	N/A	N/A	COMUNICACIONES	N/A	CORRESPONDENCIA OFICINA DE INVESTIGACION Y DESARROLLO	N/A	20/02/2002	7/05/2002	1	16	16	PAPEL	2	1	1	N/A	100-83-04-02170-37472	18-17850	2240-45019	BAJA	GENERAL	
1961	300 IV	N/A	N/A	COMUNICACIONES	N/A	CORRESPONDENCIA ENVIADA Y RECIBIDA VICEPRESIDENCIA	N/A	18/11/2003	15/04/2004	1	47	47	PAPEL	3	1	1	N/A	100-83-04-02170-37478	18-17850	2240-45019	BAJA	GENERAL	
1962	300 IV	N/A	N/A	COMUNICACIONES	N/A	CORRESPONDENCIA OFICINA ASESORA JURIDICA	N/A	2/01/2004	19/10/2004	1	65	65	PAPEL	4	1	1	N/A	100-83-04-02170-37473	18-17850	2240-45019	BAJA	GENERAL	
1963	300 IV	N/A	N/A	COMUNICACIONES	N/A	CORRESPONDENCIA OFICINA CONTROL INTERNO DE GESTION	N/A	15/03/2000	14/12/2001	1	55	55	PAPEL	5	1	1	N/A	100-83-04-02170-37476	18-17850	2240-45019	BAJA	GENERAL	
1964	300 IV	N/A	N/A	COMUNICACIONES	N/A	CORRESPONDENCIA MIN COMUNICACIONES	N/A	6/01/2004	5/10/2004	1	104	104	PAPEL	6	1	1	N/A	100-83-04-02170-37474	18-17850	2240-45019	BAJA	GENERAL	
1965	300 IV	N/A	N/A	COMUNICACIONES	N/A	CORRESPONDENCIA EMISION Y MANTENIMIENTO 1/2	N/A	13/03/2001	2/04/2001	1	126	126	PAPEL	7	1	1	N/A	100-83-04-02170-37471	18-17850	2240-45019	BAJA	GENERAL	
1966	300 IV	N/A	N/A	COMUNICACIONES	N/A	CORRESPONDENCIA EMISION Y MANTENIMIENTO 2/2	N/A	3/04/2001	7/05/2001	1	122	122	PAPEL	8	1	1	N/A	100-83-04-02170-37477	18-17850	2240-45019	BAJA	GENERAL	
1967	300 IV	N/A	N/A	COMUNICACIONES	N/A	CORRESPONDENCIA EMISION Y MANTENIMIENTO	N/A	12/04/2002	25/04/2002	1	156	156	PAPEL	9	1	1	N/A	100-83-04-02170-37475	18-17850	2240-45019	BAJA	GENERAL	
1968	830 III	N/A	N/A	COMPROBANTES	N/A	ESTADO DIARIO	N/A	30/01/1997	30/01/1997	1	269	269	PAPEL	1	1	1	N/A	100-83-04-01740-34496	17857	2240-45026	BAJA	GENERAL	
1969	830 III	N/A	N/A	COMPROBANTES	N/A	ESTADO DIARIO	N/A	30/01/1997	30/01/1997	1	392	392	PAPEL	2	1	1	N/A	100-83-04-01740-34495	17857	2240-45026	BAJA	GENERAL	
1970	830 III	N/A	N/A	COMPROBANTES	N/A	ESTADO DIARIO	N/A	28/01/1997	31/01/1997	1	325	325	PAPEL	3	1	1	N/A	100-83-04-01740-34497	17857	2240-45026	BAJA	GENERAL	
1971	830 III	N/A	N/A	COMPROBANTES	N/A	ESTADO DIARIO	N/A	14/03/1996	14/03/1996	1	612	612	PAPEL	1	1	1	N/A	100-83-04-01699-34373	17863	2240-45032	BAJA	GENERAL	
1972	830 III	N/A	N/A	COMPROBANTES	N/A	ESTADO DIARIO	N/A	13/03/1996	15/03/1996	1	463	463	PAPEL	2	1	1	N/A	100-83-04-01699-34372	17863	2240-45032	BAJA	GENERAL	
1973	830 III	N/A	N/A	COMPROBANTES	N/A	ESTADO DIARIO	N/A	7/03/1996	7/03/1996	1	335	335	PAPEL	3	1	1	N/A	100-83-04-01699-34371	17863	2240-45032	BAJA	GENERAL	

Entidad:				MINISTERIO DE TECNOLOGÍAS DE LA INFORMACIÓN Y LAS COMUNICACIONES				Objeto del Inventario										Registro de Entrada					
Fondo:				INSTITUTO NACIONAL DE RADIO Y TELEVISIÓN - INRAVISIÓN				ELIMINACIÓN DOCUMENTAL										Día	Mes	Año	No. Transferencia		
Subfondo:																		15	MAYO	2023			
Item	Periodo Documental	Unidad Administrativa	Oficina Productora	Descripción				Fechas Extremas		Folios			Soporte	Unidad de Conservación				Caja Archivo		Frecuencia de Consulta	Seguridad	Notas	
				Serie / Subserie	Código	Contenido / Título	Código Expediente	Inicial	Final	Inicial	Final	Total		Carpeta	Tomo Inicial	Tomo Final	Otro	Código de Barras	N°. Gestión				N°. Central
1974	650 IV	N/A	N/A	COMUNICACIONES	N/A	CORRESPONDENCIA INTERNA	N/A	31/01/2001	20/06/2001	1	380	380	PAPEL	1	1	1	N/A	100-83-04-02387-39029	18-17879	2240-45048	BAJA	GENERAL	
1975	650 IV	N/A	N/A	COMUNICACIONES	N/A	CORRESPONDENCIA INTERNA ENVIADA 1/2	N/A	8/01/2004	19/05/2004	1	169	169	PAPEL	2	1	1	N/A	100-83-04-02387-39028	18-17879	2240-45048	BAJA	GENERAL	
1976	650 IV	N/A	N/A	COMUNICACIONES	N/A	CORRESPONDENCIA INTERNA ENVIADA 2/2	N/A	19/05/2004	15/10/2004	1	177	177	PAPEL	3	1	1	N/A	100-83-04-02387-39030	18-17879	2240-45048	BAJA	GENERAL	
1977	650 IV	N/A	N/A	COMUNICACIONES	N/A	CORRESPONDENCIA INTERNA	N/A	17/07/2001	28/12/2001	1	282	282	PAPEL	4	1	1	N/A	100-83-04-02387-39031	18-17879	2240-45048	BAJA	GENERAL	
1978	650 IV	N/A	N/A	COMUNICACIONES	N/A	CORRESPONDENCIA INTERNA	N/A	21/06/2002	21/10/2002	1	231	231	PAPEL	5	1	1	N/A	100-83-04-02387-39027	18-17879	2240-45048	BAJA	GENERAL	
1979	830 III	N/A	N/A	COMPROBANTES	N/A	ESTADO DIARIO	N/A	28/08/1997	28/08/1997	1	340	340	PAPEL	1	1	1	N/A	100-83-04-01772-34592	17881	2240-45050	BAJA	GENERAL	
1980	830 III	N/A	N/A	COMPROBANTES	N/A	ESTADO DIARIO	N/A	28/08/1997	28/08/1997	1	513	513	PAPEL	2	1	1	N/A	100-83-04-01772-34591	17881	2240-45050	BAJA	GENERAL	
1981	830 III	N/A	N/A	COMPROBANTES	N/A	ESTADO DIARIO	N/A	29/08/1997	29/08/1997	1	157	157	PAPEL	3	1	1	N/A	100-83-04-01772-34593	17881	2240-45050	BAJA	GENERAL	
1982	830 III	N/A	N/A	COMPROBANTES	N/A	ESTADO DIARIO	N/A	20/06/1996	20/06/1996	1	253	253	PAPEL	4	1	1	N/A	100-83-04-01712-34410	17891	2240-45060	BAJA	GENERAL	
1983	830 III	N/A	N/A	COMPROBANTES	N/A	ESTADO DIARIO	N/A	21/06/1996	21/06/1996	1	299	299	PAPEL	5	1	1	N/A	100-83-04-01712-34411	17891	2240-45060	BAJA	GENERAL	
1984	830 III	N/A	N/A	COMPROBANTES	N/A	ESTADO DIARIO	N/A	19/06/1996	19/06/1996	1	359	359	PAPEL	6	1	1	N/A	100-83-04-01712-34412	17891	2240-45060	BAJA	GENERAL	
1985	SC	N/A	N/A	COMUNICACIONES	N/A	CORRESPONDENCIA ENVIADA Y RECIBIDA	N/A	15/11/2005	29/09/2006	1	72	72	PAPEL	1	1	1	N/A	100-83-07-00641-15182	18-17895	2240-45064	BAJA	GENERAL	
1986	SC	N/A	N/A	COMUNICACIONES	N/A	CORRESPONDENCIA ENVIADA Y RECIBIDA TELEANTIOQUIA, TELECARIBE	N/A	1/02/2005	26/07/2006	1	128	128	PAPEL	2	1	1	N/A	100-23-07-00629-15103	18-17895	2240-45064	BAJA	GENERAL	
1987	1000 IV	N/A	N/A	COMUNICACIONES	N/A	CORRESPONDENCIA INTERNA SISTEMAS INFORMÁTICA	N/A	6/03/2003	10/10/2003	1	4	4	PAPEL	3	1	1	N/A	100-83-04-02392-39089	18-17895	2240-45064	BAJA	GENERAL	
1988	1000 IV	N/A	N/A	COMUNICACIONES	N/A	CORRESPONDENCIA INTERNA RECIBIDA	N/A	5/01/2004	13/01/2004	1	15	15	PAPEL	4	1	1	N/A	100-83-04-02392-39084	18-17895	2240-45064	BAJA	GENERAL	
1989	1000 IV	N/A	N/A	COMUNICACIONES	N/A	CORRESPONDENCIA INTERNA 2004	N/A	30/01/2004	30/04/2004	1	138	138	PAPEL	5	1	1	N/A	100-83-04-02392-39078	18-17895	2240-45064	BAJA	GENERAL	
1990	1000 IV	N/A	N/A	COMUNICACIONES	N/A	CORRESPONDENCIA INTERNA 2001 1/2	N/A	28/04/2004	12/07/2004	1	143	143	PAPEL	6	1	1	N/A	100-83-04-02392-39086	18-17895	2240-45064	BAJA	GENERAL	
1991	1000 IV	N/A	N/A	COMUNICACIONES	N/A	CORRESPONDENCIA INTERNA 2001 2/2	N/A	13/07/2004	22/09/2004	1	120	120	PAPEL	7	1	1	N/A	100-83-04-02392-39085	18-17895	2240-45064	BAJA	GENERAL	
1992	1000 IV	N/A	N/A	COMUNICACIONES	N/A	CORRESPONDENCIA INTERNA	N/A	27/01/2004	30/07/2004	1	23	23	PAPEL	8	1	1	N/A	100-83-04-02392-39087	18-17895	2240-45064	BAJA	GENERAL	
1993	1000 IV	N/A	N/A	COMUNICACIONES	N/A	CORRESPONDENCIA EXTERNA 2004	N/A	1/01/2004	7/10/2004	1	115	115	PAPEL	9	1	1	N/A	100-83-04-02392-39088	18-17895	2240-45064	BAJA	GENERAL	
1994	1000 IV	N/A	N/A	COMUNICACIONES	N/A	CORRESPONDENCIA PASANTIAS	N/A	21/02/2001	29/06/2001	1	15	15	PAPEL	10	1	1	N/A	100-83-04-02392-39082	18-17895	2240-45064	BAJA	GENERAL	
1995	1000 IV	N/A	N/A	COMUNICACIONES	N/A	CORRESPONDENCIA PROGRAMADORES	N/A	23/01/2001	24/12/2001	1	76	76	PAPEL	11	1	1	N/A	100-83-04-02392-39081	18-17895	2240-45064	BAJA	GENERAL	
1996	1000 IV	N/A	N/A	COMUNICACIONES	N/A	CORRESPONDENCIA PROGRAMADORES	N/A	5/02/2002	23/12/2002	1	58	58	PAPEL	12	1	1	N/A	100-83-04-02392-39080	18-17895	2240-45064	BAJA	GENERAL	
1997	1000 IV	N/A	N/A	COMUNICACIONES	N/A	CORRESPONDENCIA PROGRAMADORES	N/A	17/01/2003	1/12/2003	1	31	31	PAPEL	13	1	1	N/A	100-83-04-02392-39079	18-17895	2240-45064	BAJA	GENERAL	
1998	1000 IV	N/A	N/A	COMUNICACIONES	N/A	CORRESPONDENCIA RECIBIDA	N/A	3/03/2004	3/03/2004	1	7	7	PAPEL	14	1	1	N/A	100-83-04-02392-39083	18-17895	2240-45064	BAJA	GENERAL	
1999	100 IV	N/A	N/A	COMUNICACIONES	N/A	CORRESPONDENCIA EXTERNA ENVIADA Y RECIBIDA 1/2	N/A	6/01/2004	27/04/2004	1	122	122	PAPEL	1	1	1	N/A	100-83-04-01969-35283	18-17896	2240-45065	BAJA	GENERAL	
2000	100 IV	N/A	N/A	COMUNICACIONES	N/A	CORRESPONDENCIA EXTERNA ENVIADA Y RECIBIDA 2/2	N/A	5/05/2004	11/08/2004	1	121	121	PAPEL	2	1	1	N/A	100-83-04-01969-35277	18-17896	2240-45065	BAJA	GENERAL	
2001	100 IV	N/A	N/A	COMUNICACIONES	N/A	CORRESPONDENCIA SAYCO	N/A	26/04/2002	25/03/2004	1	92	92	PAPEL	3	1	1	N/A	100-83-04-01969-35274	18-17896	2240-45065	BAJA	GENERAL	
2002	100 IV	N/A	N/A	COMUNICACIONES	N/A	CORRESPONDENCIA OFICIOS DESPACHADOS MARZO ABRIL	N/A	4/03/2003	30/04/2003	1	156	156	PAPEL	4	1	1	N/A	100-83-04-01969-35279	18-17896	2240-45065	BAJA	GENERAL	
2003	100 IV	N/A	N/A	COMUNICACIONES	N/A	CORRESPONDENCIA RECIBIDA	N/A	12/03/2004	27/05/2004	1	2	2	PAPEL	5	1	1	N/A	100-83-04-01969-35280	18-17896	2240-45065	BAJA	GENERAL	
2004	100 IV	N/A	N/A	COMUNICACIONES	N/A	CORRESPONDENCIA RECIBIDA 1/2	N/A	6/01/2004	31/05/2004	1	138	138	PAPEL	6	1	1	N/A	100-83-04-01969-35281	18-17896	2240-45065	BAJA	GENERAL	



Entidad:		MINISTERIO DE TECNOLOGÍAS DE LA INFORMACIÓN Y LAS COMUNICACIONES						Objeto del Inventario										Registro de Entrada					
Fondo:		INSTITUTO NACIONAL DE RADIO Y TELEVISIÓN - INRAVISIÓN						ELIMINACIÓN DOCUMENTAL										Día	Mes	Año	No. Transferencia		
Subfondo:																		15	MAYO	2023			
Item	Periodo Documental	Unidad Administrativa	Oficina Productora	Descripción				Fechas Extremas		Folios			Soporte	Unidad de Conservación					Caja Archivo		Frecuencia de Consulta	Seguridad	Notas
				Serie / Subserie	Código	Contenido / Titulo	Código Expediente	Inicial	Final	Inicial	Final	Total		Carpeta	Tomo Inicial	Tomo Final	Otro	Código de Barras	N°. Gestión	N°. Central			
2005	100 IV	N/A	N/A	COMUNICACIONES	N/A	CORRESPONDENCIA RECIBIDA 2/2	N/A	31/05/2004	25/10/2004	1	128	128	PAPEL	7	1	1	N/A	100-83-04-01969-35282	18-17896	2240-45065	BAJA	GENERAL	
2006	100 IV	N/A	N/A	COMUNICACIONES	N/A	CORRESPONDENCIA INTERNA ENVIADA	N/A	5/02/2003	15/12/2003	1	36	36	PAPEL	8	1	1	N/A	100-83-04-01969-35278	18-17896	2240-45065	BAJA	GENERAL	
2007	830 III	N/A	N/A	COMPROBANTES	N/A	ESTADO DIARIO	N/A	24/08/1998	24/08/1998	1	376	376	PAPEL	1	1	1	N/A	100-83-04-01820-34739	17908	2240-45077	BAJA	GENERAL	
2008	830 III	N/A	N/A	COMPROBANTES	N/A	ESTADO DIARIO	N/A	21/08/1998	21/08/1998	1	500	500	PAPEL	2	1	1	N/A	100-83-04-01820-34738	17908	2240-45077	BAJA	GENERAL	
2009	830 III	N/A	N/A	COMPROBANTES	N/A	ESTADO DIARIO	N/A	25/08/1998	25/08/1998	1	184	184	PAPEL	3	1	1	N/A	100-83-04-01820-34740	17908	2240-45077	BAJA	GENERAL	
2010	650 IV	N/A	N/A	COMPROBANTES	N/A	ESTADO DIARIO-CAJA BANCOS	N/A	29/11/2001	29/11/2001	1	87	87	PAPEL	1	1	1	N/A	100-83-04-02362-38913	17912	2240-45081	BAJA	GENERAL	
2011	650 IV	N/A	N/A	COMPROBANTES	N/A	ESTADO DIARIO-CAJA BANCOS	N/A	27/11/2001	27/11/2001	1	512	512	PAPEL	2	1	1	N/A	100-83-04-02362-38912	17912	2240-45081	BAJA	GENERAL	
2012	650 IV	N/A	N/A	COMPROBANTES	N/A	ESTADO DIARIO-CAJA BANCOS	N/A	29/11/2001	29/11/2001	1	205	205	PAPEL	3	1	1	N/A	100-83-04-02362-38914	17912	2240-45081	BAJA	GENERAL	
2013	650 IV	N/A	N/A	COMPROBANTES	N/A	ESTADO DIARIO-CAJA BANCOS	N/A	29/11/2001	29/11/2001	1	358	358	PAPEL	4	1	1	N/A	100-83-04-02362-38911	17912	2240-45081	BAJA	GENERAL	
2014	830 III	N/A	N/A	COMPROBANTES	N/A	ESTADO DIARIO	N/A	14/04/1999	14/04/1999	1	358	358	PAPEL	1	1	1	N/A	100-83-04-01851-34840	17920	2240-45089	BAJA	GENERAL	
2015	830 III	N/A	N/A	COMPROBANTES	N/A	ESTADO DIARIO	N/A	12/04/1999	12/04/1999	1	288	288	PAPEL	2	1	1	N/A	100-83-04-01851-34839	17920	2240-45089	BAJA	GENERAL	
2016	830 III	N/A	N/A	COMPROBANTES	N/A	ESTADO DIARIO	N/A	14/04/1999	14/04/1999	1	333	333	PAPEL	3	1	1	N/A	100-83-04-01851-34841	17920	2240-45089	BAJA	GENERAL	
2017	650 IV	N/A	N/A	COMPROBANTES	N/A	ESTADO DIARIO-CAJA BANCOS	N/A	21/11/2001	21/11/2001	1	101	101	PAPEL	1	1	1	N/A	100-83-04-02360-38905	17922	2240-45091	BAJA	GENERAL	
2018	650 IV	N/A	N/A	COMPROBANTES	N/A	ESTADO DIARIO-CAJA BANCOS	N/A	19/11/2001	21/11/2001	1	267	267	PAPEL	2	1	1	N/A	100-83-04-02360-38906	17922	2240-45091	BAJA	GENERAL	
2019	650 IV	N/A	N/A	COMPROBANTES	N/A	ESTADO DIARIO-CAJA BANCOS	N/A	26/11/2001	28/11/2001	1	323	323	PAPEL	3	1	1	N/A	100-83-04-02360-38903	17922	2240-45091	BAJA	GENERAL	
2020	650 IV	N/A	N/A	COMPROBANTES	N/A	ESTADO DIARIO-CAJA BANCOS	N/A	22/11/2001	23/11/2001	1	350	350	PAPEL	4	1	1	N/A	100-83-04-02360-38904	17922	2240-45091	BAJA	GENERAL	
2021	830 III	N/A	N/A	COMPROBANTES	N/A	ESTADO DIARIO	N/A	6/05/1996	9/05/1996	1	391	391	PAPEL	1	1	1	N/A	100-83-04-01704-34388	17927	2240-45096	BAJA	GENERAL	
2022	830 III	N/A	N/A	COMPROBANTES	N/A	ESTADO DIARIO	N/A	2/05/1996	2/05/1996	1	543	543	PAPEL	2	1	1	N/A	100-83-04-01704-34987	17927	2240-45096	BAJA	GENERAL	
2023	830 III	N/A	N/A	COMPROBANTES	N/A	ESTADO DIARIO	N/A	26/04/1996	30/04/1996	1	431	431	PAPEL	3	1	1	N/A	100-83-04-01704-34386	17927	2240-45096	BAJA	GENERAL	
2024	830 III	N/A	N/A	COMPROBANTES	N/A	ESTADO DIARIO	N/A	2/09/1996	3/09/1996	1	292	292	PAPEL	1	1	1	N/A	100-83-04-01721-34437	17929	2240-45098	BAJA	GENERAL	
2025	830 III	N/A	N/A	COMPROBANTES	N/A	ESTADO DIARIO	N/A	28/08/1996	28/08/1996	1	381	381	PAPEL	2	1	1	N/A	100-83-04-01721-34438	17929	2240-45098	BAJA	GENERAL	
2026	830 III	N/A	N/A	COMPROBANTES	N/A	ESTADO DIARIO	N/A	29/08/1996	30/08/1996	1	262	262	PAPEL	3	1	1	N/A	100-83-04-01721-34439	17929	2240-45098	BAJA	GENERAL	
2027	650 IV	N/A	N/A	COMPROBANTES	N/A	ESTADO DIARIO-CAJA BANCOS	N/A	11/09/2001	11/09/2001	1	75	75	PAPEL	1	1	1	N/A	100-83-04-02364-38921	17939	2240-45108	BAJA	GENERAL	
2028	650 IV	N/A	N/A	COMPROBANTES	N/A	ESTADO DIARIO-CAJA BANCOS	N/A	10/04/2001	10/04/2001	1	223	223	PAPEL	2	1	1	N/A	100-83-04-02364-38920	17939	2240-45108	BAJA	GENERAL	
2029	650 IV	N/A	N/A	COMPROBANTES	N/A	ESTADO DIARIO-CAJA BANCOS	N/A	2/04/2001	9/04/2001	1	279	279	PAPEL	3	1	1	N/A	100-83-04-02364-38919	17939	2240-45108	BAJA	GENERAL	
2030	650 IV	N/A	N/A	COMPROBANTES	N/A	ESTADO DIARIO-CAJA BANCOS	N/A	24/12/2001	24/12/2001	1	291	291	PAPEL	4	1	1	N/A	100-83-04-02364-38918	17939	2240-45108	BAJA	GENERAL	
2031	650 IV	N/A	N/A	COMPROBANTES	N/A	ESTADO DIARIO-CAJA BANCOS	N/A	22/10/2001	22/10/2001	1	373	373	PAPEL	1	1	1	N/A	100-83-04-02364-38893	17946	2240-45115	BAJA	GENERAL	
2032	650 IV	N/A	N/A	COMPROBANTES	N/A	ESTADO DIARIO-CAJA BANCOS	N/A	16/10/2001	19/10/2001	1	271	271	PAPEL	2	1	1	N/A	100-83-04-02364-38892	17946	2240-45115	BAJA	GENERAL	
2033	650 IV	N/A	N/A	COMPROBANTES	N/A	ESTADO DIARIO-CAJA BANCOS	N/A	23/10/2001	26/10/2001	1	428	428	PAPEL	3	1	1	N/A	100-83-04-02364-38894	17946	2240-45115	BAJA	GENERAL	
2034	830 III	N/A	N/A	COMPROBANTES	N/A	ESTADO DIARIO	N/A	4/11/1999	4/11/1999	1	328	328	PAPEL	1	1	1	N/A	100-83-04-01883-34938	17952	2240-45121	BAJA	GENERAL	
2035	830 III	N/A	N/A	COMPROBANTES	N/A	ESTADO DIARIO	N/A	9/11/1999	9/11/1999	1	147	147	PAPEL	2	1	1	N/A	100-83-04-01883-34940	17952	2240-45121	BAJA	GENERAL	

Entidad:		MINISTERIO DE TECNOLOGÍAS DE LA INFORMACIÓN Y LAS COMUNICACIONES						Objeto del Inventario										Registro de Entrada					
Fondo:		INSTITUTO NACIONAL DE RADIO Y TELEVISIÓN - INRAVISIÓN						ELIMINACIÓN DOCUMENTAL										Día	Mes	Año	No. Transferencia		
Subfondo:																		15	MAYO	2023			
Item	Periodo Documental	Unidad Administrativa	Oficina Productora	Descripción				Fechas Extremas		Folios			Soporte	Unidad de Conservación					Caja Archivo		Frecuencia de Consulta	Seguridad	Notas
				Serie / Subserie	Código	Contenido / Titulo	Código Expediente	Inicial	Final	Inicial	Final	Total		Carpeta	Tomo Inicial	Tomo Final	Otro	Código de Barras	N°. Gestión	N°. Central			
2036	830 III	N/A	N/A	COMPROBANTES	N/A	ESTADO DIARIO	N/A	5/11/1999	5/11/1999	1	402	402	PAPEL	3	1	1	N/A	100-83-04-01883-34939	17952	2240-45121	BAJA	GENERAL	
2037	150 IV	N/A	N/A	COMUNICACIONES	N/A	CORRESPONDENCIA ENVIADA Y RECIBIDA CARTERA MOROSA DE VIVIENDA EXFUNCIONARIOS	N/A	25/02/2002	25/02/2002	1	44	44	PAPEL	1	1	1	N/A	100-83-07-00360-12464	18-17953	2240-45122	BAJA	GENERAL	
2038	150 IV	N/A	N/A	COMUNICACIONES	N/A	CORRESPONDENCIA ACTAS COMITÉ ORGANIZACIÓN Y METODOS AÑO 2001 - 2002 - 2003	N/A	2/05/2003	15/12/2003	1	35	35	PAPEL	2	1	1	N/A	100-83-07-00360-12465	18-17953	2240-45122	BAJA	GENERAL	
2039	150 IV	N/A	N/A	COMUNICACIONES	N/A	CORRESPONDENCIA INFORME DE AUSTERIDAD CONTRALORIA GENERAL DE LA REPUBLICA	N/A	15/04/2002	23/12/2002	1	207	207	PAPEL	3	1	1	N/A	100-83-07-00360-12461	18-17953	2240-45122	BAJA	GENERAL	
2040	150 IV	N/A	N/A	COMUNICACIONES	N/A	CORRESPONDENCIA ENVIADA Y RECIBIDA INFORME DE LA INVESTIGACION	N/A	10/06/1999	8/08/2001	1	316	316	PAPEL	4	1	1	N/A	100-83-07-00360-12462	18-17953	2240-45122	BAJA	GENERAL	
2041	150 IV	N/A	N/A	COMUNICACIONES	N/A	CORRESPONDENCIA	N/A	31/01/2004	2/04/2004	1	22	22	PAPEL	5	1	1	N/A	100-83-07-00360-12463	18-17953	2240-45122	BAJA	GENERAL	
2042	650 IV	N/A	N/A	COMPROBANTES	N/A	ESTADO DIARIO-CAJA BANCOS	N/A	5/07/2001	5/07/2001	1	444	444	PAPEL	1	1	1	N/A	100-83-04-02349-38867	17958	2240-45127	BAJA	GENERAL	
2043	650 IV	N/A	N/A	COMPROBANTES	N/A	ESTADO DIARIO-CAJA BANCOS	N/A	29/06/2001	9/07/2001	1	388	388	PAPEL	2	1	1	N/A	100-83-04-02349-38866	17958	2240-45127	BAJA	GENERAL	
2044	650 IV	N/A	N/A	COMPROBANTES	N/A	ESTADO DIARIO-CAJA BANCOS	N/A	28/06/2001	28/06/2001	1	272	272	PAPEL	3	1	1	N/A	100-83-04-02349-38865	17958	2240-45127	BAJA	GENERAL	
2045	650 IV	N/A	N/A	COMUNICACIONES	N/A	IMPUESTOS VEHICULOS	N/A	14/03/2000	16/09/2003	1	111	111	PAPEL	4	1	1	N/A	100-83-04-02313-38710	17958	2240-45127	BAJA	GENERAL	
2046	830 III	N/A	N/A	COMPROBANTES	N/A	ESTADO DIARIO	N/A	19/02/1998	20/02/1998	1	476	476	PAPEL	1	1	1	N/A	100-83-04-01794-34657	17961	2240-45130	BAJA	GENERAL	
2047	830 III	N/A	N/A	COMPROBANTES	N/A	ESTADO DIARIO	N/A	23/02/1998	25/02/1998	1	368	368	PAPEL	2	1	1	N/A	100-83-04-01794-34658	17961	2240-45130	BAJA	GENERAL	
2048	830 III	N/A	N/A	COMPROBANTES	N/A	ESTADO DIARIO	N/A	26/02/1998	27/02/1998	1	438	438	PAPEL	3	1	1	N/A	100-83-04-01794-34659	17961	2240-45130	BAJA	GENERAL	
2049	830 III	N/A	N/A	COMPROBANTES	N/A	ESTADO DIARIO	N/A	7/04/1998	8/04/1998	1	375	375	PAPEL	1	1	1	N/A	100-83-04-01800-34677	17964	2240-45133	BAJA	GENERAL	
2050	830 III	N/A	N/A	COMPROBANTES	N/A	ESTADO DIARIO	N/A	13/04/1998	14/04/1998	1	399	399	PAPEL	2	1	1	N/A	100-83-04-01800-34678	17964	2240-45133	BAJA	GENERAL	
2051	830 III	N/A	N/A	COMPROBANTES	N/A	ESTADO DIARIO	N/A	15/04/1998	17/04/1998	1	358	358	PAPEL	3	1	1	N/A	100-83-04-01800-34676	17964	2240-45133	BAJA	GENERAL	
2052	830 III	N/A	N/A	COMPROBANTES	N/A	ESTADO DIARIO	N/A	18/06/1998	23/06/1998	1	394	394	PAPEL	1	1	1	N/A	100-83-04-01809-34704	17968	2240-45137	BAJA	GENERAL	
2053	830 III	N/A	N/A	COMPROBANTES	N/A	ESTADO DIARIO	N/A	17/06/1998	17/06/1998	1	309	309	PAPEL	2	1	1	N/A	100-83-04-01809-34706	17968	2240-45137	BAJA	GENERAL	
2054	830 III	N/A	N/A	COMPROBANTES	N/A	ESTADO DIARIO	N/A	12/06/1998	17/06/1998	1	455	455	PAPEL	3	1	1	N/A	100-83-04-01809-34705	17968	2240-45137	BAJA	GENERAL	
2055	830 III	N/A	N/A	COMPROBANTES	N/A	ESTADO DIARIO	N/A	6/06/1997	6/06/1997	1	138	138	PAPEL	1	1	1	N/A	100-83-04-01760-34557	17980	2240-45149	BAJA	GENERAL	
2056	830 III	N/A	N/A	COMPROBANTES	N/A	ESTADO DIARIO	N/A	6/06/1997	6/06/1997	1	280	280	PAPEL	2	1	1	N/A	100-83-04-01760-34556	17980	2240-45149	BAJA	GENERAL	
2057	830 III	N/A	N/A	COMPROBANTES	N/A	ESTADO DIARIO	N/A	5/06/1997	5/06/1997	1	480	480	PAPEL	3	1	1	N/A	100-83-04-01760-34555	17980	2240-45149	BAJA	GENERAL	
2058	650 IV	N/A	N/A	COMPROBANTES	N/A	ESTADO DIARIO-CAJA BANCOS	N/A	30/08/2001	30/12/2001	1	109	109	PAPEL	1	1	1	N/A	100-83-04-02353-38880	17988	2240-45157	BAJA	GENERAL	
2059	650 IV	N/A	N/A	COMPROBANTES	N/A	ESTADO DIARIO-CAJA BANCOS	N/A	21/08/2001	27/08/2001	1	417	417	PAPEL	2	1	1	N/A	100-83-04-02353-38881	17988	2240-45157	BAJA	GENERAL	
2060	650 IV	N/A	N/A	COMPROBANTES	N/A	ESTADO DIARIO-CAJA BANCOS	N/A	1/11/1997	2/11/1997	1	247	247	PAPEL	3	1	1	N/A	100-83-04-00718-29834	17988	2240-45157	BAJA	GENERAL	
2061	650 IV	N/A	N/A	COMPROBANTES	N/A	ESTADO DIARIO-CAJA BANCOS	N/A	30/10/1997	31/10/1997	1	157	157	PAPEL	4	1	1	N/A	100-83-04-00718-29835	17988	2240-45157	BAJA	GENERAL	
2062	110 IV	N/A	N/A	COMUNICACIONES	N/A	CORRESPONDENCIA ENVIADA	N/A	10/04/2003	2/12/2003	1	87	87	PAPEL	1	1	1	N/A	100-83-04-01980-35403	18-17990	2240-45159	BAJA	GENERAL	
2063	110 IV	N/A	N/A	COMUNICACIONES	N/A	CORRESPONDENCIA RECIBIDA	N/A	28/03/2001	8/05/2001	1	59	59	PAPEL	2	1	1	N/A	100-83-04-01980-35410	18-17990	2240-45159	BAJA	GENERAL	
2064	110 IV	N/A	N/A	COMUNICACIONES	N/A	CORRESPONDENCIA RECIBIDA	N/A	10/04/2000	28/03/2001	1	131	131	PAPEL	3	1	1	N/A	100-83-04-01980-35409	18-17990	2240-45159	BAJA	GENERAL	

Entidad:				Objeto del Inventario										Registro de Entrada									
Fondo:				ELIMINACIÓN DOCUMENTAL										Día	Mes	Año	No. Transferencia						
Subfondo:														15	MAYO	2023							
Item	Periodo Documental	Unidad Administrativa	Oficina Productora	Descripción				Fechas Extremas		Folios			Soporte	Unidad de Conservación					Caja Archivo		Frecuencia de Consulta	Seguridad	Notas
				Serie / Subserie	Código	Contenido / Título	Código Expediente	Inicial	Final	Inicial	Final	Total		Carpeta	Tomo Inicial	Tomo Final	Otro	Código de Barras	N°. Gestión	N°. Central			
2065	110 IV	N/A	N/A	COMUNICACIONES	N/A	CORRESPONDENCIA RECIBIDA DE LA PROCURADURIA GENERAL	N/A	23/05/2001	7/05/2002	1	49	49	PAPEL	4	1	1	N/A	100-83-04-01980-35415	18-17990	2240-45159	BAJA	GENERAL	
2066	110 IV	N/A	N/A	COMUNICACIONES	N/A	CORRESPONDENCIA INTERNA	N/A	3/01/2001	17/09/2001	1	19	19	PAPEL	5	1	1	N/A	100-83-04-01980-35414	18-17990	2240-45159	BAJA	GENERAL	
2067	110 IV	N/A	N/A	COMUNICACIONES	N/A	CORRESPONDENCIA RECIBIDA	N/A	13/12/2001	19/02/2003	1	130	130	PAPEL	6	1	1	N/A	100-83-04-01980-35413	18-17990	2240-45159	BAJA	GENERAL	
2068	110 IV	N/A	N/A	COMUNICACIONES	N/A	CORRESPONDENCIA RECIBIDA	N/A	4/10/2000	14/05/2002	1	165	165	PAPEL	7	1	1	N/A	100-83-04-01980-35408	18-17990	2240-45159	BAJA	GENERAL	
2069	110 IV	N/A	N/A	COMUNICACIONES	N/A	CORRESPONDENCIA RECIBIDA	N/A	12/12/2002	15/09/2003	1	129	129	PAPEL	8	1	1	N/A	100-83-04-01980-35411	18-17990	2240-45159	BAJA	GENERAL	
2070	110 IV	N/A	N/A	COMUNICACIONES	N/A	CORRESPONDENCIA RECIBIDA	N/A	29/03/2004	14/09/2004	1	18	18	PAPEL	9	1	1	N/A	100-83-04-01980-35412	18-17990	2240-45159	BAJA	GENERAL	
2071	140	N/A	N/A	COMUNICACIONES	N/A	INTERNAS Y EXTERNAS	N/A	29/03/2005	1/03/2006	1	61	61	PAPEL	1	1	1	N/A	100-83-07-00016-10444	18011	2240-45180	BAJA	GENERAL	
2072	140	N/A	N/A	COMUNICACIONES	N/A	INTERNAS Y EXTERNAS	N/A	28/03/2005	20/01/2006	1	16	16	PAPEL	2	1	1	N/A	100-83-07-00016-10455	18011	2240-45180	BAJA	GENERAL	
2073	140	N/A	N/A	COMUNICACIONES	N/A	INTERNAS Y EXTERNAS	N/A	5/01/2006	13/01/2006	1	16	16	PAPEL	3	1	1	N/A	100-83-07-00016-10477	18011	2240-45180	BAJA	GENERAL	
2074	140	N/A	N/A	COMUNICACIONES	N/A	INTERNAS Y EXTERNAS	N/A	15/04/2005	10/01/2006	1	17	17	PAPEL	4	1	1	N/A	100-83-07-00016-10433	18011	2240-45180	BAJA	GENERAL	
2075	140	N/A	N/A	PROCESOS	N/A	INDAGACION PRELIMINAR BUSTAMANTE GONZALEZ RICARDO	N/A	12/03/2003	19/11/2003	1	124	124	PAPEL	5	1	1	N/A	100-83-07-00016-10499	18011	2240-45180	BAJA	GENERAL	
2076	140	N/A	N/A	PROCESOS	N/A	INDAGACION PRELIMINAR BUSTAMANTE GONZALEZ RICARDO	N/A	21/11/2003	24/10/2006	125	223	99	PAPEL	6	1	1	N/A	100-83-07-00016-10510	18011	2240-45180	BAJA	GENERAL	
2077	140	N/A	N/A	PROCESOS	N/A	INDAGACION PRELIMINAR MARTINEZ CASTILLO EFRAIN	N/A	10/04/2003	31/05/2006	1	99	99	PAPEL	7	1	1	N/A	100-83-07-00016-10521	18011	2240-45180	BAJA	GENERAL	
2078	140	N/A	N/A	PROCESOS	N/A	INTERNAS Y EXTERNAS RADIO TELEVISION COLOMBIANA INTERNA Y EXTERNAS	N/A	12/03/2006	23/03/2006	1	14	14	PAPEL	8	1	1	N/A	100-83-07-00016-10488	18011	2240-45180	BAJA	GENERAL	
2079	140	N/A	N/A	PROCESOS	N/A	PROCURADURIA GENERAL DE LA NACION	N/A	17/02/2005	17/02/2006	1	46	46	PAPEL	9	1	1	N/A	100-83-07-00016-10466	18011	2240-45180	BAJA	GENERAL	
2080	830 III	N/A	N/A	COMPROBANTES	N/A	ESTADO DIARIO	N/A	11/05/1998	13/05/1998	1	426	426	PAPEL	1	1	1	N/A	100-83-04-01803-34686	18021	2240-45190	BAJA	GENERAL	
2081	830 III	N/A	N/A	COMPROBANTES	N/A	ESTADO DIARIO	N/A	14/05/1998	14/05/1998	1	364	364	PAPEL	2	1	1	N/A	100-83-04-01803-34687	18021	2240-45190	BAJA	GENERAL	
2082	830 III	N/A	N/A	COMPROBANTES	N/A	ESTADO DIARIO	N/A	8/05/1998	15/05/1998	1	367	367	PAPEL	3	1	1	N/A	100-83-04-01803-34685	18021	2240-45190	BAJA	GENERAL	
2083	830 III	N/A	N/A	COMPROBANTES	N/A	ESTADO DIARIO	N/A	18/05/1998	19/05/1998	1	198	198	PAPEL	4	1	1	N/A	100-83-04-01803-34688	18021	2240-45190	BAJA	GENERAL	
2084	650 IV	N/A	N/A	COMPROBANTES	N/A	ESTADO DIARIO-CAJA BANCOS	N/A	16/06/2001	17/08/2001	1	403	403	PAPEL	1	1	1	N/A	100-83-04-02367-38930	18030	2240-45199	BAJA	GENERAL	
2085	650 IV	N/A	N/A	COMPROBANTES	N/A	ESTADO DIARIO-CAJA BANCOS	N/A	27/07/2001	27/07/2001	1	286	286	PAPEL	2	1	1	N/A	100-83-04-02367-38933	18030	2240-45199	BAJA	GENERAL	
2086	650 IV	N/A	N/A	COMPROBANTES	N/A	ESTADO DIARIO-CAJA BANCOS	N/A	24/07/2000	3/03/2000	1	129	129	PAPEL	3	1	1	N/A	100-83-04-02367-38932	18030	2240-45199	BAJA	GENERAL	
2087	650 IV	N/A	N/A	COMPROBANTES	N/A	ESTADO DIARIO-CAJA BANCOS	N/A	3/07/2001	6/07/2001	1	289	289	PAPEL	4	1	1	N/A	100-83-04-02367-38931	18030	2240-45199	BAJA	GENERAL	
2088	830 III	N/A	N/A	COMPROBANTES	N/A	ESTADO DIARIO	N/A	9/06/1998	9/06/1998	1	333	333	PAPEL	1	1	1	N/A	100-83-04-01808-34701	18057	2240-45226	BAJA	GENERAL	
2089	830 III	N/A	N/A	COMPROBANTES	N/A	ESTADO DIARIO	N/A	10/06/1998	10/06/1998	1	518	518	PAPEL	2	1	1	N/A	100-83-04-01808-34702	18057	2240-45226	BAJA	GENERAL	
2090	830 III	N/A	N/A	COMPROBANTES	N/A	ESTADO DIARIO	N/A	11/06/1998	11/06/1998	1	292	292	PAPEL	3	1	1	N/A	100-83-04-01808-34703	18057	2240-45226	BAJA	GENERAL	
2091	830 III	N/A	N/A	CAJA MENOR	N/A	GASTOS GENERALES	N/A	13/08/1997	26/12/1997	1	124	124	PAPEL	1	1	1	N/A	100-83-04-01670-34282	18096	2240-45265	BAJA	GENERAL	
2092	830 III	N/A	N/A	CAJA MENOR	N/A	GASTOS GENERALES	N/A	29/05/1998	29/05/1998	1	188	188	PAPEL	2	1	1	N/A	100-83-04-01670-34283	18096	2240-45265	BAJA	GENERAL	
2093	830 III	N/A	N/A	CAJA MENOR	N/A	GASTOS GENERALES	N/A	5/06/1998	21/09/1998	1	192	192	PAPEL	3	1	1	N/A	100-83-04-01670-34281	18096	2240-45265	BAJA	GENERAL	

Entidad:				MINISTERIO DE TECNOLOGÍAS DE LA INFORMACIÓN Y LAS COMUNICACIONES				Objeto del Inventario										Registro de Entrada					
Fondo:				INSTITUTO NACIONAL DE RADIO Y TELEVISIÓN - INRAVISIÓN				ELIMINACIÓN DOCUMENTAL										Día	Mes	Año	No. Transferencia		
Subfondo:																		15	MAYO	2023			
Item	Periodo Documental	Unidad Administrativa	Oficina Productora	Descripción				Fechas Extremas		Folios			Soporte	Unidad de Conservación					Caja Archivo		Frecuencia de Consulta	Seguridad	Notas
				Serie / Subserie	Código	Contenido / Título	Código Expediente	Inicial	Final	Inicial	Final	Total		Carpeta	Tomo Inicial	Tomo Final	Otro	Código de Barras	N°. Gestión	N°. Central			
2094	830 IV	N/A	N/A	COMPROBANTES	N/A	ESTADO DIARIO	N/A	13/06/2000	16/06/2000	1	521	521	PAPEL	1	1	1	N/A	100-83-04-01912-35026	18114	2240-45283	BAJA	GENERAL	
2095	830 IV	N/A	N/A	COMPROBANTES	N/A	ESTADO DIARIO	N/A	12/06/2000	12/06/2000	1	398	398	PAPEL	2	1	1	N/A	100-83-04-01912-35025	18114	2240-45283	BAJA	GENERAL	
2096	830 IV	N/A	N/A	COMPROBANTES	N/A	ESTADO DIARIO	N/A	19/06/2000	20/06/2000	1	236	236	PAPEL	3	1	1	N/A	100-83-04-01912-35027	18114	2240-45283	BAJA	GENERAL	
2097	120 IV	N/A	N/A	CORRESPONDENCIA	N/A	CORRESPONDENCIA CONV 157/03 LEY 14-91 DIAN- INRAVISIÓN	N/A	4/02/2004	4/02/2004	1	4	4	PAPEL	1	1	1	N/A	100-83-04-02010-35732	18-18148	2240-45317	BAJA	GENERAL	
2098	120 IV	N/A	N/A	CORRESPONDENCIA	N/A	CORRESPONDENCIA CONV 007 CNTV- INRAVISIÓN	N/A	9/02/2004	9/02/2004	1	5	5	PAPEL	2	1	1	N/A	100-83-04-02010-35738	18-18148	2240-45317	BAJA	GENERAL	
2099	120 IV	N/A	N/A	CORRESPONDENCIA	N/A	CORRESPONDENCIA CONV 51A/04 FUNDACION UNIVERSIDAD	N/A	16/02/2004	19/03/2004	1	11	11	PAPEL	3	1	1	N/A	100-83-04-02010-35731	18-18148	2240-45317	BAJA	GENERAL	
2100	120 IV	N/A	N/A	CORRESPONDENCIA	N/A	CORRESPONDENCIA CONV SIN N° DEPARTAMENTO ADMINISTRATIVO	N/A	20/02/2004	17/08/2004	1	21	21	PAPEL	4	1	1	N/A	100-83-04-02010-35730	18-18148	2240-45317	BAJA	GENERAL	
2101	120 IV	N/A	N/A	CORRESPONDENCIA	N/A	CORRESPONDENCIA CONVENIO INTERADMINISTRATIVO 109	N/A	12/03/2004	20/08/2004	1	20	20	PAPEL	5	1	1	N/A	100-83-04-02010-35729	18-18148	2240-45317	BAJA	GENERAL	
2102	120 IV	N/A	N/A	CORRESPONDENCIA	N/A	CORRESPONDENCIA CONV 107/04 SECA- INRAVISIÓN	N/A	15/04/2004	30/08/2004	1	30	30	PAPEL	6	1	1	N/A	100-83-04-02010-35728	18-18148	2240-45317	BAJA	GENERAL	
2103	120 IV	N/A	N/A	CORRESPONDENCIA	N/A	CORRESPONDENCIA CONTRATO PRESTAMO DE USO ACOTV	N/A	23/04/2004	20/08/2004	1	16	16	PAPEL	7	1	1	N/A	100-83-04-02010-35725	18-18148	2240-45317	BAJA	GENERAL	
2104	120 IV	N/A	N/A	CORRESPONDENCIA	N/A	CORRESPONDENCIA CTO 035/02 CNTV- INRAVISIÓN 1/3	N/A	3/01/2002	11/09/2002	1	122	122	PAPEL	8	1	1	N/A	100-83-04-02010-35727	18-18148	2240-45317	BAJA	GENERAL	
2105	120 IV	N/A	N/A	CORRESPONDENCIA	N/A	CORRESPONDENCIA CTO 035/02 CNTV- INRAVISIÓN 2/3	N/A	19/09/2002	10/03/2003	1	187	187	PAPEL	9	1	1	N/A	100-83-04-02010-35739	18-18148	2240-45317	BAJA	GENERAL	
2106	120 IV	N/A	N/A	CORRESPONDENCIA	N/A	CORRESPONDENCIA CTO 035/02 CNTV- INRAVISIÓN 3/3	N/A	12/03/2003	1/12/2003	1	93	93	PAPEL	10	1	1	N/A	100-83-04-02010-35726	18-18148	2240-45317	BAJA	GENERAL	
2107	120 IV	N/A	N/A	CORRESPONDENCIA	N/A	CORRESPONDENCIA CONV 126/02 CNTV- TELEISLAS	N/A	7/01/2003	4/12/2003	1	21	21	PAPEL	11	1	1	N/A	100-83-04-02010-35737	18-18148	2240-45317	BAJA	GENERAL	
2108	120 IV	N/A	N/A	CORRESPONDENCIA	N/A	CORRESPONDENCIA CONV SIN N° DACION DE PAGO JAHN	N/A	9/01/2003	30/08/2004	1	19	19	PAPEL	12	1	1	N/A	100-83-04-02010-35736	18-18148	2240-45317	BAJA	GENERAL	
2109	120 IV	N/A	N/A	CORRESPONDENCIA	N/A	CORRESPONDENCIA CONSECUATIVOS 2003	N/A	1/12/2003	5/01/2004	1	139	139	PAPEL	13	1	1	N/A	100-83-04-02010-35735	18-18148	2240-45317	BAJA	GENERAL	
2110	120 IV	N/A	N/A	CORRESPONDENCIA	N/A	CORRESPONDENCIA CONV 0094/03 CNTV- TELEISLAS	N/A	3/12/2003	3/12/2003	1	8	8	PAPEL	14	1	1	N/A	100-83-04-02010-35734	18-18148	2240-45317	BAJA	GENERAL	
2111	120 IV	N/A	N/A	CORRESPONDENCIA	N/A	CORRESPONDENCIA 2004	N/A	9/01/2004	28/09/2004	1	206	206	PAPEL	15	1	1	N/A	100-83-04-02010-35733	18-18148	2240-45317	BAJA	GENERAL	
2112	830 III	N/A	N/A	COMPROBANTES	N/A	ESTADO DIARIO	N/A	25/11/1999	30/11/1999	1	327	327	PAPEL	1	1	1	N/A	100-83-04-01887-34950	18153	2240-45322	BAJA	GENERAL	
2113	830 III	N/A	N/A	COMPROBANTES	N/A	ESTADO DIARIO	N/A	1/12/1999	7/12/1999	1	361	361	PAPEL	2	1	1	N/A	100-83-04-01887-34952	18153	2240-45322	BAJA	GENERAL	
2114	830 III	N/A	N/A	COMPROBANTES	N/A	ESTADO DIARIO	N/A	26/11/1999	29/11/1999	1	332	332	PAPEL	3	1	1	N/A	100-83-04-01887-34951	18153	2240-45322	BAJA	GENERAL	
2115	830 III	N/A	N/A	COMPROBANTES	N/A	ESTADO DIARIO	N/A	29/12/1998	29/12/1998	1	510	510	PAPEL	1	1	1	N/A	100-83-04-01842-34810	18160	2240-45329	BAJA	GENERAL	
2116	830 III	N/A	N/A	COMPROBANTES	N/A	ESTADO DIARIO	N/A	30/12/1998	30/12/1998	1	398	398	PAPEL	2	1	1	N/A	100-83-04-01842-34811	18160	2240-45329	BAJA	GENERAL	
2117	830 III	N/A	N/A	COMPROBANTES	N/A	ESTADO DIARIO	N/A	30/12/1998	30/12/1998	1	355	355	PAPEL	3	1	1	N/A	100-83-04-01842-34812	18160	2240-45329	BAJA	GENERAL	
2118	SC	N/A	N/A	COMUNICACIONES	N/A	CORRESPONDENCIA OFICIOS 1051-1200	N/A	18/03/2005	22/04/2005	1	180	180	PAPEL	1	1	1	N/A	100-83-07-00002-10312	18165	2240-45334	BAJA	GENERAL	
2119	SC	N/A	N/A	COMUNICACIONES	N/A	CORRESPONDENCIA OFICIOS 867-999	N/A	21/02/2005	2/03/2005	1	198	198	PAPEL	2	1	1	N/A	100-83-07-00002-15464	18165	2240-45334	BAJA	GENERAL	
2120	SC	N/A	N/A	COMUNICACIONES	N/A	CORRESPONDENCIA OFICIOS 801-866	N/A	1/02/2005	18/02/2005	1	200	200	PAPEL	3	1	1	N/A	100-83-07-00002-15354	18165	2240-45334	BAJA	GENERAL	
2121	SC	N/A	N/A	COMUNICACIONES	N/A	CORRESPONDENCIA OFICIOS 751-800	N/A	1/02/2005	1/02/2005	1	200	200	PAPEL	4	1	1	N/A	100-83-07-00002-15244	18165	2240-45334	BAJA	GENERAL	
2122	SC	N/A	N/A	COMUNICACIONES	N/A	CORRESPONDENCIA OFICIOS 1201-1350	N/A	22/04/2005	7/06/2006	1	211	211	PAPEL	5	1	1	N/A	100-83-07-00002-10422	18165	2240-45334	BAJA	GENERAL	
2123	SC	N/A	N/A	COMUNICACIONES	N/A	CORRESPONDENCIA OFICIOS 1000-1050	N/A	2/03/2005	18/03/2005	1	84	84	PAPEL	6	1	1	N/A	100-83-07-00002-15575	18165	2240-45334	BAJA	GENERAL	
2124	520 IV	N/A	N/A	CORRESPONDENCIA	N/A	CORRESPONDENCIA EXTERNA	N/A	3/02/2004	27/02/2004	1	110	110	PAPEL	1	1	1	N/A	100-83-04-02209-37934	18168	2240-45337	BAJA	GENERAL	

Entidad:				Objeto del Inventario										Registro de Entrada									
MINISTERIO DE TECNOLOGÍAS DE LA INFORMACIÓN Y LAS COMUNICACIONES				ELIMINACIÓN DOCUMENTAL										Día Mes Año No. Transferencia									
Fondo: INSTITUTO NACIONAL DE RADIO Y TELEVISIÓN - INRAVISIÓN														15 MAYO 2023									
Subfondo:																							
Item	Periodo Documental	Unidad Administrativa	Oficina Productora	Descripción				Fechas Extremas		Folios			Soporte	Unidad de Conservación					Caja Archivo		Frecuencia de Consulta	Seguridad	Notas
				Serie / Subserie	Código	Contenido / Título	Código Expediente	Inicial	Final	Inicial	Final	Total		Carpeta	Tomo Inicial	Tomo Final	Otro	Código de Barras	N.º Gestión	N.º Central			
2125	600 IV	N/A	N/A	COMUNICACIONES	N/A	CORRESPONDENCIA EXTERNA 2001	N/A	18/01/2001	18/12/2001	1	73	73	PAPEL	2	1	1	N/A	100-83-04-02391-39059	18168	2240-45337	BAJA	GENERAL	
2126	600 IV	N/A	N/A	COMUNICACIONES	N/A	CORRESPONDENCIA ENVIADA T-V-COMERCIAL	N/A	9/02/2001	26/11/2001	1	42	42	PAPEL	3	1	1	N/A	100-83-04-02391-39064	18168	2240-45337	BAJA	GENERAL	
2127	600 IV	N/A	N/A	COMUNICACIONES	N/A	CORRESPONDENCIA ENVIADA SUBDIRECCION FINANCIERA	N/A	31/01/2002	27/12/2002	1	43	43	PAPEL	4	1	1	N/A	100-83-04-02391-39067	18168	2240-45337	BAJA	GENERAL	
2128	600 IV	N/A	N/A	COMUNICACIONES	N/A	CORRESPONDENCIA ENVIADA SUBDIRECCION FINANCIERA	N/A	1/02/2001	31/12/2001	1	60	60	PAPEL	5	1	1	N/A	100-83-04-02391-39063	18168	2240-45337	BAJA	GENERAL	
2129	600 IV	N/A	N/A	COMUNICACIONES	N/A	CORRESPONDENCIA ENVIADA SISTEMAS INFORMATICA	N/A	7/03/2002	12/03/2002	1	10	10	PAPEL	6	1	1	N/A	100-83-04-02391-39062	18168	2240-45337	BAJA	GENERAL	
2130	600 IV	N/A	N/A	COMUNICACIONES	N/A	CORRESPONDENCIA ENVIADA OFICINA DE PRESIDENCIA	N/A	6/02/2004	15/06/2004	1	29	29	PAPEL	7	1	1	N/A	100-83-04-02391-39061	18168	2240-45337	BAJA	GENERAL	
2131	600 IV	N/A	N/A	COMUNICACIONES	N/A	CORRESPONDENCIA	N/A	31/07/2000	9/11/2001	1	12	12	PAPEL	8	1	1	N/A	100-83-04-02391-39060	18168	2240-45337	BAJA	GENERAL	
2132	231 IV	N/A	N/A	COMUNICACIONES	N/A	CORRESPONDENCIA EXTERNA	N/A	11/09/2001	16/02/2003	1	55	55	PAPEL	9	1	1	N/A	100-83-04-02124-36957	18168	2240-45337	BAJA	GENERAL	
2133	231 IV	N/A	N/A	COMUNICACIONES	N/A	CORRESPONDENCIA EXTERNA ENVIADA	N/A	8/10/2001	19/10/2001	1	22	22	PAPEL	10	1	1	N/A	100-83-04-02124-36958	18168	2240-45337	BAJA	GENERAL	
2134	231 IV	N/A	N/A	COMUNICACIONES	N/A	CORRESPONDENCIA EN CUSTODIA GRUPO SERV-AL CLIENTE	N/A	28/12/2001	28/07/2004	1	212	212	PAPEL	11	1	1	N/A	100-83-04-02124-36954	18168	2240-45337	BAJA	GENERAL	
2135	231 IV	N/A	N/A	COMUNICACIONES	N/A	CORRESPONDENCIA	N/A	29/03/2001	7/11/2001	1	5	5	PAPEL	12	1	1	N/A	100-83-04-02124-36955	18168	2240-45337	BAJA	GENERAL	
2136	650 IV	N/A	N/A	COMUNICACIONES	N/A	CORRESPONDENCIA BANCOS 2002	N/A	29/10/2001	16/09/2003	1	217	217	PAPEL	13	1	1	N/A	100-83-07-00491-13959	18168	2240-45337	BAJA	GENERAL	
2137	830 IV	N/A	N/A	COMPROBANTES	N/A	ESTADO DIARIO	N/A	21/06/2000	21/06/2000	1	288	288	PAPEL	1	1	1	N/A	100-83-04-01913-35028	18173	2240-45342	BAJA	GENERAL	
2138	830 IV	N/A	N/A	COMPROBANTES	N/A	ESTADO DIARIO	N/A	27/06/2000	30/06/2000	1	256	256	PAPEL	2	1	1	N/A	100-83-04-01913-35030	18173	2240-45342	BAJA	GENERAL	
2139	830 IV	N/A	N/A	COMPROBANTES	N/A	ESTADO DIARIO	N/A	22/06/2000	22/06/2000	1	291	291	PAPEL	3	1	1	N/A	100-83-04-01913-35029	18173	2240-45342	BAJA	GENERAL	
2140	830 III	N/A	N/A	COMPROBANTES	N/A	ESTADO DIARIO	N/A	22/10/1997	23/10/1997	1	173	173	PAPEL	1	1	1	N/A	100-83-04-01780-34617	18266	2240-45435	BAJA	GENERAL	
2141	830 III	N/A	N/A	COMPROBANTES	N/A	ESTADO DIARIO	N/A	20/10/1997	20/10/1997	1	250	250	PAPEL	2	1	1	N/A	100-83-04-01780-34615	18266	2240-45435	BAJA	GENERAL	
2142	830 III	N/A	N/A	COMPROBANTES	N/A	ESTADO DIARIO	N/A	21/10/1997	24/10/1997	1	295	295	PAPEL	3	1	1	N/A	100-83-04-01780-34616	18266	2240-45435	BAJA	GENERAL	
2143	SC	N/A	N/A	COMUNICACIONES	N/A	CORRESPONDENCIA ENVIADA POR LA COORDINACION FINANCIERA	N/A	28/12/2004	2/06/2005	1	138	138	PAPEL	1	1	1	N/A	100-83-07-00343-12271	18411	2240-45580	BAJA	GENERAL	
2144	SC	N/A	N/A	COMUNICACIONES	N/A	CORRESPONDENCIA ENVIADA POR LA COORDINACION FINANCIERA	N/A	20/05/2000	30/06/2005	1	133	133	PAPEL	2	1	1	N/A	100-83-07-00343-12272	18411	2240-45580	BAJA	GENERAL	
2145	SC	N/A	N/A	COMUNICACIONES	N/A	CORRESPONDENCIA ENVIADA POR LA COORDINACION FINANCIERA	N/A	8/07/2005	26/12/2005	1	157	157	PAPEL	3	1	1	N/A	100-83-07-00343-12273	18411	2240-45580	BAJA	GENERAL	
2146	SC	N/A	N/A	COMUNICACIONES	N/A	CORRESPONDENCIA ENVIADA POR LA COORDINACION FINANCIERA	N/A	22/02/2006	27/04/2006	1	139	139	PAPEL	4	1	1	N/A	100-83-07-00343-12275	18411	2240-45580	BAJA	GENERAL	
2147	SC	N/A	N/A	COMUNICACIONES	N/A	CORRESPONDENCIA ENVIADA POR LA COORDINACION FINANCIERA	N/A	5/01/2006	21/02/2006	1	114	114	PAPEL	5	1	1	N/A	100-83-07-00343-12274	18411	2240-45580	BAJA	GENERAL	
2148	SC	N/A	N/A	COMUNICACIONES	N/A	CORRESPONDENCIA RECIBIDA	N/A	4/01/2006	5/10/2006	1	120	120	PAPEL	6	1	1	N/A	100-83-07-0243-11563	18411	2240-45580	BAJA	GENERAL	
2149	SC	N/A	N/A	COMUNICACIONES	N/A	CORRESPONDENCIA	N/A	20/12/2004	9/02/2005	1	67	67	PAPEL	1	1	1	N/A	100-83-07-00540-14462	18-18460	2240-45629	BAJA	GENERAL	
2150	SC	N/A	N/A	COMUNICACIONES	N/A	CORRESPONDENCIA	N/A	1/12/2004	24/08/2005	1	140	140	PAPEL	2	1	1	N/A	100-83-07-00540-14461	18-18460	2240-45629	BAJA	GENERAL	
2151	SC	N/A	N/A	COMUNICACIONES	N/A	CORRESPONDENCIA	N/A	12/11/2004	5/08/2005	1	97	97	PAPEL	3	1	1	N/A	100-83-07-00540-14460	18-18460	2240-45629	BAJA	GENERAL	
2152	SC	N/A	N/A	COMUNICACIONES	N/A	CORRESPONDENCIA	N/A	8/11/2004	30/11/2004	1	25	25	PAPEL	4	1	1	N/A	100-83-07-00540-14459	18-18460	2240-45629	BAJA	GENERAL	
2153	SC	N/A	N/A	COMUNICACIONES	N/A	CORRESPONDENCIA	N/A	5/10/2004	2/11/2004	1	19	19	PAPEL	5	1	1	N/A	100-83-07-00540-14458	18-18460	2240-45629	BAJA	GENERAL	
2154	SC	N/A	N/A	COMUNICACIONES	N/A	CORRESPONDENCIA	N/A	1/02/2001	26/02/2005	1	39	39	PAPEL	6	1	1	N/A	100-83-07-00540-14456	18-18460	2240-45629	BAJA	GENERAL	
2155	SC	N/A	N/A	COMUNICACIONES	N/A	CORRESPONDENCIA	N/A	20/11/1986	10/08/2004	1	83	83	PAPEL	7	1	1	N/A	100-83-07-00540-14455	18-18460	2240-45629	BAJA	GENERAL	



Entidad:				MINISTERIO DE TECNOLOGÍAS DE LA INFORMACIÓN Y LAS COMUNICACIONES				Objeto del Inventario					Registro de Entrada										
Fondo:				INSTITUTO NACIONAL DE RADIO Y TELEVISIÓN - INRAVISIÓN				ELIMINACIÓN DOCUMENTAL					Día	Mes	Año	No. Transferencia							
Subfondo:													15	MAYO	2023								
Item	Periodo Documental	Unidad Administrativa	Oficina Productora	Descripción				Fecha Extremas		Folios			Soporte	Unidad de Conservación				Caja Archivo		Frecuencia de Consulta	Seguridad	Notas	
				Serie / Subserie	Código	Contenido / Título	Código Expediente	Inicial	Final	Inicial	Final	Total		Carpeta	Tomo Inicial	Tomo Final	Otro	Código de Barras	N°. Gestión				N°. Central
2156	SC	N/A	N/A	COMUNICACIONES	N/A	CORRESPONDENCIA	N/A	30/11/1984	28/10/1986	1	104	104	PAPEL	8	1	1	N/A	100-83-07-00540-14454	18-18460	2240-45629	BAJA	GENERAL	
2157	830 III	N/A	N/A	COMPROBANTES	N/A	ESTADO DIARIO	N/A	3/10/1995	6/10/1995	1	561	561	PAPEL	1	1	1	N/A	100-83-04-01686-34332	18466	2240-45635	BAJA	GENERAL	
2158	830 III	N/A	N/A	COMPROBANTES	N/A	ESTADO DIARIO	N/A	4/10/1995	9/10/1995	1	351	351	PAPEL	2	1	1	N/A	100-83-04-01686-34333	18466	2240-45635	BAJA	GENERAL	
2159	830 III	N/A	N/A	COMPROBANTES	N/A	ESTADO DIARIO	N/A	10/10/1995	17/10/1995	1	486	486	PAPEL	3	1	1	N/A	100-83-04-01686-34334	18466	2240-45635	BAJA	GENERAL	
2160	210 IV	N/A	N/A	COMUNICACIONES	N/A	CORRESPONDENCIA INTERNA RECIBIDA SEÑAL COLOMBIA	N/A	5/07/2002	20/06/2003	1	123	123	PAPEL	1	1	1	N/A	100-83-04-02051-36126	18-18483	2240-45652	BAJA	GENERAL	
2161	210 IV	N/A	N/A	COMUNICACIONES	N/A	CORRESPONDENCIA OFICINA PLANEACION 1/2	N/A	10/08/2001	30/05/2003	1	150	150	PAPEL	2	1	1	N/A	100-83-04-02051-36129	18-18483	2240-45652	BAJA	GENERAL	
2162	210 IV	N/A	N/A	COMUNICACIONES	N/A	CORRESPONDENCIA OFICINA PLANEACION 2/2	N/A	10/11/2003	17/12/2003	1	131	131	PAPEL	3	1	1	N/A	100-83-04-02051-36130	18-18483	2240-45652	BAJA	GENERAL	
2163	210 IV	N/A	N/A	COMUNICACIONES	N/A	CORRESPONDENCIA RECIBIDA MINISTERIOS 2003	N/A	18/01/2002	2/12/2003	1	49	49	PAPEL	4	1	1	N/A	100-83-04-02051-36134	18-18483	2240-45652	BAJA	GENERAL	
2164	210 IV	N/A	N/A	COMUNICACIONES	N/A	CORRESPONDENCIA PRODUCCION 1/2	N/A	5/03/2003	19/10/2003	1	128	128	PAPEL	5	1	1	N/A	100-83-04-02051-36133	18-18483	2240-45652	BAJA	GENERAL	
2165	210 IV	N/A	N/A	COMUNICACIONES	N/A	CORRESPONDENCIA PRODUCCION 2/2	N/A	3/10/2003	26/12/2003	1	126	126	PAPEL	6	1	1	N/A	100-83-04-02051-36131	18-18483	2240-45652	BAJA	GENERAL	
2166	210 IV	N/A	N/A	COMUNICACIONES	N/A	CORRESPONDENCIA INTERNA ENVIADA	N/A	9/01/2003	22/01/2004	1	84	84	PAPEL	7	1	1	N/A	100-83-04-02051-36125	18-18483	2240-45652	BAJA	GENERAL	
2167	210 IV	N/A	N/A	COMUNICACIONES	N/A	CORRESPONDENCIA RECIBIDA	N/A	8/01/2003	12/08/2003	1	119	119	PAPEL	8	1	1	N/A	100-83-04-02051-36127	18-18483	2240-45652	BAJA	GENERAL	
2168	210 IV	N/A	N/A	COMUNICACIONES	N/A	CORRESPONDENCIA RECIBIDA COMISION NACIONAL DE	N/A	19/09/2002	17/12/2003	1	224	224	PAPEL	9	1	1	N/A	100-83-04-02051-36132	18-18483	2240-45652	BAJA	GENERAL	
2169	830 III	N/A	N/A	COMPROBANTES	N/A	ESTADO DIARIO	N/A	30/12/1999	30/12/1999	1	261	261	PAPEL	1	1	1	N/A	100-83-04-01894-34972	18501	2240-45670	BAJA	GENERAL	
2170	830 III	N/A	N/A	COMPROBANTES	N/A	ESTADO DIARIO	N/A	30/12/1999	30/12/1999	1	228	228	PAPEL	2	1	1	N/A	100-83-04-01894-34973	18501	2240-45670	BAJA	GENERAL	
2171	830 III	N/A	N/A	COMPROBANTES	N/A	ESTADO DIARIO	N/A	31/12/1999	31/12/1999	1	378	378	PAPEL	3	1	1	N/A	100-83-04-01894-34971	18501	2240-45670	BAJA	GENERAL	
2172	830 IV	N/A	N/A	COMPROBANTES	N/A	ESTADO DIARIO	N/A	27/12/2000	27/12/2000	1	369	369	PAPEL	1	1	1	N/A	100-83-04-01934-35101	18502	2240-45671	BAJA	GENERAL	
2173	830 IV	N/A	N/A	COMPROBANTES	N/A	ESTADO DIARIO	N/A	27/12/2000	27/12/2000	1	240	240	PAPEL	2	1	1	N/A	100-83-04-01934-35102	18502	2240-45671	BAJA	GENERAL	
2174	830 IV	N/A	N/A	COMPROBANTES	N/A	ESTADO DIARIO	N/A	28/12/2000	28/12/2000	1	404	404	PAPEL	3	1	1	N/A	100-83-04-01934-35103	18502	2240-45671	BAJA	GENERAL	
2175	830 III	N/A	N/A	COMPROBANTES	N/A	ESTADO DIARIO	N/A	19/10/1995	19/10/1995	1	125	125	PAPEL	1	1	1	N/A	100-83-04-01688-34339	18531	2240-45700	BAJA	GENERAL	
2176	830 III	N/A	N/A	COMPROBANTES	N/A	ESTADO DIARIO	N/A	23/10/1995	23/10/1995	1	447	447	PAPEL	2	1	1	N/A	100-83-04-01688-34340	18531	2240-45700	BAJA	GENERAL	
2177	830 III	N/A	N/A	COMPROBANTES	N/A	ESTADO DIARIO	N/A	25/10/1995	26/10/1995	1	475	475	PAPEL	3	1	1	N/A	100-83-04-01688-34338	18531	2240-45700	BAJA	GENERAL	
2178	600 IV	N/A	N/A	COMUNICACIONES	N/A	CORRESPONDENCIA RECIBIDA 1/2	N/A	4/11/2000	6/06/2001	1	170	170	PAPEL	1	1	1	N/A	100-83-04-02217-38042	18533	2240-45702	BAJA	GENERAL	
2179	600 IV	N/A	N/A	COMUNICACIONES	N/A	CORRESPONDENCIA RECIBIDA 2/2	N/A	6/06/2001	27/12/2001	1	146	146	PAPEL	2	1	1	N/A	100-83-04-02217-38047	18533	2240-45702	BAJA	GENERAL	
2180	040 III	N/A	N/A	MANUALES	N/A	PROCESO	N/A	7/12/2000	7/12/2000	1	15	15	PAPEL	3	1	1	N/A	100-83-04-00334-28137	18533	2240-45702	BAJA	GENERAL	
2181	040 III	N/A	N/A	MANUALES	N/A	PROCEDIMIENTO	N/A	20/04/1998	31/07/1998	1	74	74	PAPEL	4	1	1	N/A	100-83-04-00334-28139	18533	2240-45702	BAJA	GENERAL	
2185	221	N/A	N/A	PAGOS DE SEGURIDAD SOCIAL Y PARAFISCALES	N/A	AUTOLIQUIDACIONES PORVENIR	N/A	12/10/2004	16/02/2005	1	20	20	PAPEL	8	1	1	N/A	100-83-07-00618-15011	18533	2240-45702	BAJA	GENERAL	
2186	SC	N/A	N/A	COMUNICACIONES	N/A	CORRESPONDENCIA SEGURIDAD SOCIAL	N/A	1/08/2004	31/05/2005	1	201	201	PAPEL	9	1	1	N/A	100-83-07-00618-15014	18533	2240-45702	BAJA	GENERAL	
2187	SIN SERIE	N/A	N/A	SIN SERIE	N/A	SIN SERIE / VACIA	N/A	SF	SF	1	0	0	PAPEL	10	1	1	N/A	100-83-04-02051-36128	18533	2240-45702	BAJA	GENERAL	
2188	SIN SERIE	N/A	N/A	SIN SERIE	N/A	VACIA SIN DOCUMENTOS	N/A	SF	SF	1	0	0	PAPEL	11	1	1	N/A	100-83-07-00572-14675	18533	2240-45702	BAJA	GENERAL	
2189	650 IV	N/A	N/A	COMPROBANTES	N/A	ESTADO DIARIO-CAJA BANCOS	N/A	3/09/2001	3/09/2001	1	360	360	PAPEL	1	1	1	N/A	100-83-04-02354-38883	18565	2240-45734	BAJA	GENERAL	

Entidad:				Objeto del Inventario									Registro de Entrada										
MINISTERIO DE TECNOLOGÍAS DE LA INFORMACIÓN Y LAS COMUNICACIONES				ELIMINACIÓN DOCUMENTAL									Día Mes Año No. Transferencia										
Fondo: INSTITUTO NACIONAL DE RADIO Y TELEVISIÓN - INRAVISIÓN													15 MAYO 2023										
Subfondo:																							
Item	Periodo Documental	Unidad Administrativa	Oficina Productora	Descripción				Fechas Extremas		Folios			Soporte	Unidad de Conservación					Caja Archivo		Frecuencia de Consulta	Seguridad	Notas
				Serie / Subserie	Código	Contenido / Titulo	Código Expediente	Inicial	Final	Inicial	Final	Total		Carpeta	Tomo Inicial	Tomo Final	Otro	Código de Barras	N°. Gestión	N°. Central			
2190	650 IV	N/A	N/A	COMPROBANTES	N/A	ESTADO DIARIO-CAJA BANCOS	N/A	4/09/2001	4/01/2001	1	362	362	PAPEL	2	1	1	N/A	100-83-04-02354-38884	18565	2240-45734	BAJA	GENERAL	
2191	650 IV	N/A	N/A	COMPROBANTES	N/A	ESTADO DIARIO-CAJA BANCOS	N/A	5/09/2001	5/09/2001	1	237	237	PAPEL	3	1	1	N/A	100-83-04-02354-38885	18565	2240-45734	BAJA	GENERAL	
2192	650 IV	N/A	N/A	COMPROBANTES	N/A	ESTADO DIARIO-CAJA BANCOS	N/A	28/08/2001	30/08/2001	1	418	418	PAPEL	4	1	1	N/A	100-83-04-02354-38882	18565	2240-45734	BAJA	GENERAL	
2193	830 IV	N/A	N/A	COMPROBANTES	N/A	ESTADO DIARIO	N/A	29/08/2000	29/08/2000	1	347	347	PAPEL	1	1	1	N/A	100-83-04-01920-35050	18568	2240-45737	BAJA	GENERAL	
2194	830 IV	N/A	N/A	COMPROBANTES	N/A	ESTADO DIARIO	N/A	29/08/2000	29/08/2000	1	352	352	PAPEL	2	1	1	N/A	100-83-04-01920-35051	18568	2240-45737	BAJA	GENERAL	
2195	830 IV	N/A	N/A	COMPROBANTES	N/A	ESTADO DIARIO	N/A	25/08/2000	31/08/2000	1	275	275	PAPEL	3	1	1	N/A	100-83-04-01920-35049	18568	2240-45737	BAJA	GENERAL	
2196	830 III	N/A	N/A	COMPROBANTES	N/A	ESTADO DIARIO	N/A	8/06/1998	8/06/1998	1	145	145	PAPEL	1	1	1	N/A	100-83-04-01807-34699	18576	2240-45745	BAJA	GENERAL	
2197	830 III	N/A	N/A	COMPROBANTES	N/A	ESTADO DIARIO	N/A	8/06/1998	8/06/1998	1	482	482	PAPEL	2	1	1	N/A	100-83-04-01087-34698	18576	2240-45745	BAJA	GENERAL	
2198	830 III	N/A	N/A	COMPROBANTES	N/A	ESTADO DIARIO	N/A	8/06/1998	8/06/1998	1	191	191	PAPEL	3	1	1	N/A	100-83-04-01807-34700	18576	2240-45745	BAJA	GENERAL	
2199	SC	N/A	N/A	COMUNICACIONES	N/A	CONSECUTIVO DE CORRESPONDENCIA N°1999-2483	N/A	28/10/2005	18/01/2006	1	183	183	PAPEL	1	1	1	N/A	100-83-07-00622-15040	18577	2240-45746	BAJA	GENERAL	
2200	SC	N/A	N/A	COMUNICACIONES	N/A	CONSECUTIVO DE CORRESPONDENCIA N°2440-2819	N/A	11/01/2006	16/02/2006	1	172	172	PAPEL	2	1	1	N/A	100-83-07-00622-15041	18577	2240-45746	BAJA	GENERAL	
2201	SC	N/A	N/A	COMUNICACIONES	N/A	CONSECUTIVO DE CORRESPONDENCIA N°3003 - 3135	N/A	23/02/2006	21/04/2006	1	174	174	PAPEL	3	1	1	N/A	100-83-07-00622-15044	18577	2240-45746	BAJA	GENERAL	
2202	SC	N/A	N/A	COMUNICACIONES	N/A	CONSECUTIVO DE CORRESPONDENCIA N°2932 - 3002	N/A	9/03/2006	16/03/2006	1	186	186	PAPEL	4	1	1	N/A	100-83-07-00622-15043	18577	2240-45746	BAJA	GENERAL	
2203	SC	N/A	N/A	COMUNICACIONES	N/A	CONSECUTIVO DE CORRESPONDENCIA N°2800 - 2931	N/A	16/02/2006	10/02/2006	1	186	186	PAPEL	5	1	1	N/A	100-83-07-00622-15042	18577	2240-45746	BAJA	GENERAL	
2204	SC	N/A	N/A	COMUNICACIONES	N/A	CONSECUTIVO DE CORRESPONDENCIA N°3136 - 3300	N/A	20/04/2006	15/05/2006	1	186	186	PAPEL	6	1	1	N/A	100-83-07-00622-15045	18577	2240-45746	BAJA	GENERAL	
2205	650 IV	N/A	N/A	COMPROBANTES	N/A	ESTADO DIARIO-CAJA BANCOS	N/A	21/03/2001	21/03/2001	1	397	397	PAPEL	1	1	1	N/A	100-83-07-02339-38828	18657	2240-45826	BAJA	GENERAL	
2206	650 IV	N/A	N/A	COMPROBANTES	N/A	ESTADO DIARIO-CAJA BANCOS	N/A	22/03/2001	26/03/2001	1	402	402	PAPEL	2	1	1	N/A	100-83-07-02339-38827	18657	2240-45826	BAJA	GENERAL	
2207	650 IV	N/A	N/A	COMPROBANTES	N/A	ESTADO DIARIO-CAJA BANCOS	N/A	21/03/2001	21/03/2001	1	408	408	PAPEL	3	1	1	N/A	100-83-07-02339-38829	18657	2240-45826	BAJA	GENERAL	
2208	650 IV	N/A	N/A	COMPROBANTES	N/A	ESTADO DIARIO-CAJA BANCOS	N/A	20/03/2001	20/01/2001	1	447	447	PAPEL	4	1	1	N/A	100-83-07-02339-38826	18657	2240-45826	BAJA	GENERAL	
2209	650 IV	N/A	N/A	COMPROBANTES	N/A	ESTADO DIARIO-CAJA BANCOS	N/A	10/07/2001	10/07/2001	1	445	445	PAPEL	1	1	1	N/A	100-83-04-02350-38869	18668	2240-45837	BAJA	GENERAL	
2210	650 IV	N/A	N/A	COMPROBANTES	N/A	ESTADO DIARIO-CAJA BANCOS	N/A	6/07/2001	10/07/2001	1	350	350	PAPEL	2	1	1	N/A	100-83-04-02350-38868	18668	2240-45837	BAJA	GENERAL	
2211	650 IV	N/A	N/A	COMPROBANTES	N/A	ESTADO DIARIO-CAJA BANCOS	N/A	11/07/2001	13/07/2001	1	467	467	PAPEL	3	1	1	N/A	100-83-04-02350-38870	18668	2240-45837	BAJA	GENERAL	
2212	830 III	N/A	N/A	COMPROBANTES	N/A	ESTADO DIARIO	N/A	4/01/1999	30/06/1999	1	265	265	PAPEL	1	1	1	N/A	100-83-04-01844-34818	18681	2240-45850	BAJA	GENERAL	
2213	830 III	N/A	N/A	COMPROBANTES	N/A	ESTADO DIARIO	N/A	28/01/1999	28/01/1999	1	383	383	PAPEL	2	1	1	N/A	100-83-04-01844-34817	18681	2240-45850	BAJA	GENERAL	
2214	830 III	N/A	N/A	COMPROBANTES	N/A	ESTADO DIARIO	N/A	25/01/1999	29/01/1999	1	547	547	PAPEL	3	1	1	N/A	100-83-04-01844-34819	18681	2240-45850	BAJA	GENERAL	
2215	830 III	N/A	N/A	COMPROBANTES	N/A	ESTADO DIARIO	N/A	4/09/1996	4/09/1996	1	214	214	PAPEL	1	1	1	N/A	100-83-04-01722-34442	28719	2240-45888	BAJA	GENERAL	
2216	830 III	N/A	N/A	COMPROBANTES	N/A	ESTADO DIARIO	N/A	16/09/1996	16/09/1996	1	331	331	PAPEL	2	1	1	N/A	100-83-04-01722-34440	28719	2240-45888	BAJA	GENERAL	
2217	830 III	N/A	N/A	COMPROBANTES	N/A	ESTADO DIARIO	N/A	11/09/1996	11/09/1996	1	274	274	PAPEL	3	1	1	N/A	100-83-04-01722-34441	28719	2240-45888	BAJA	GENERAL	
2218	830 III	N/A	N/A	COMPROBANTES	N/A	ESTADO DIARIO	N/A	20/03/1997	31/03/1997	1	400	400	PAPEL	1	1	1	N/A	100-83-04-01747-34516	18743	2240-45912	BAJA	GENERAL	
2219	830 III	N/A	N/A	COMPROBANTES	N/A	ESTADO DIARIO	N/A	21/03/1997	21/03/1997	1	162	162	PAPEL	2	1	1	N/A	100-83-04-01747-34517	18743	2240-45912	BAJA	GENERAL	
2220	830 III	N/A	N/A	COMPROBANTES	N/A	ESTADO DIARIO	N/A	25/03/1997	25/03/1997	1	309	309	PAPEL	3	1	1	N/A	100-83-04-01747-34518	18743	2240-45912	BAJA	GENERAL	

Entidad:		MINISTERIO DE TECNOLOGÍAS DE LA INFORMACIÓN Y LAS COMUNICACIONES						Objeto del Inventario										Registro de Entrada					
Fondo:		INSTITUTO NACIONAL DE RADIO Y TELEVISIÓN - INRAVISIÓN						ELIMINACIÓN DOCUMENTAL										Día	Mes	Año	No. Transferencia		
Subfondo:																		15	MAYO	2023			
Item	Periodo Documental	Unidad Administrativa	Oficina Productora	Descripción				Fechas Extremas		Folios			Soporte	Unidad de Conservación					Caja Archivo		Frecuencia de Consulta	Seguridad	Notas
				Serie / Subserie	Código	Contenido / Titulo	Código Expediente	Inicial	Final	Inicial	Final	Total		Carpeta	Tomo Inicial	Tomo Final	Otro	Código de Barras	N°. Gestión	N°. Central			
2221	850 IV	N/A	N/A	COMUNICACIONES	N/A	CORRESPONDENCIA	N/A	2/02/1999	25/02/2002	1	74	74	PAPEL	1	1	1	N/A	100-83-04-02104-36835	18773	2240-45942	BAJA	GENERAL	
2222	SC	N/A	N/A	COMUNICACIONES	N/A	CORRESPONDENCIA ENVIADA	N/A	21/02/2005	23/05/2006	1	89	89	PAPEL	2	1	1	N/A	100-83-07-00127-10359	18773	2240-45942	BAJA	GENERAL	
2223	830 IV	N/A	N/A	COMPROBANTES	N/A	ESTADO DIARIO	N/A	13/07/2000	18/07/2000	1	303	303	PAPEL	3	1	1	N/A	100-83-04-01915-35034	18773	2240-45942	BAJA	GENERAL	
2224	830 IV	N/A	N/A	COMPROBANTES	N/A	ESTADO DIARIO	N/A	18/07/2000	21/07/2000	1	224	224	PAPEL	4	1	1	N/A	100-83-04-01915-35035	18773	2240-45942	BAJA	GENERAL	
2225	830 IV	N/A	N/A	COMPROBANTES	N/A	ESTADO DIARIO	N/A	24/07/2000	25/07/2000	1	415	415	PAPEL	5	1	1	N/A	100-83-04-01915-35036	18773	2240-45942	BAJA	GENERAL	
2226	520 IV	N/A	N/A	COMUNICACIONES	N/A	CORRESPONDENCIA ENVIADA Y RECIBIDA	N/A	12/02/2003	14/11/2003	1	85	85	PAPEL	1	1	1	N/A	100-83-04-02204-37858	18885	2240-46054	BAJA	GENERAL	
2227	520 IV	N/A	N/A	COMUNICACIONES	N/A	CORRESPONDENCIA EXTERNA	N/A	5/01/2004	4/02/2004	1	141	141	PAPEL	2	1	1	N/A	100-83-04-02204-37859	18885	2240-46054	BAJA	GENERAL	
2228	520 IV	N/A	N/A	COMUNICACIONES	N/A	CORRESPONDENCIA ENVIADA	N/A	9/07/2002	8/08/2002	1	146	146	PAPEL	3	1	1	N/A	100-83-04-02204-37860	18885	2240-46054	BAJA	GENERAL	
2229	520 IV	N/A	N/A	COMUNICACIONES	N/A	CORRESPONDENCIA EXTERNA	N/A	28/04/2003	6/06/2003	1	236	236	PAPEL	4	1	1	N/A	100-83-04-02204-37855	18885	2240-46054	BAJA	GENERAL	
2230	520 IV	N/A	N/A	COMUNICACIONES	N/A	CORRESPONDENCIA EXTERNA	N/A	8/01/2002	3/05/2002	1	14	14	PAPEL	5	1	1	N/A	100-83-04-02204-37856	18885	2240-46054	BAJA	GENERAL	
2231	520 IV	N/A	N/A	COMUNICACIONES	N/A	CORRESPONDENCIA EXTERNA	N/A	7/11/2000	15/07/2003	1	53	53	PAPEL	6	1	1	N/A	100-83-04-02204-37857	18885	2240-46054	BAJA	GENERAL	
2232	520 IV	N/A	N/A	COMUNICACIONES	N/A	CORRESPONDENCIA ENVIADA PERSONAL	N/A	15/12/2003	6/09/2004	1	112	112	PAPEL	7	1	1	N/A	100-83-04-02204-37854	18885	2240-46054	BAJA	GENERAL	
2233	520 IV	N/A	N/A	COMUNICACIONES	N/A	CORRESPONDENCIA ENVIADA	N/A	17/08/2004	12/10/2004	1	19	19	PAPEL	8	1	1	N/A	100-83-04-02204-37866	18885	2240-46054	BAJA	GENERAL	
2234	520 IV	N/A	N/A	COMUNICACIONES	N/A	CORRESPONDENCIA ENVIADA	N/A	14/11/2003	14/11/2003	1	52	52	PAPEL	9	1	1	N/A	100-83-04-02204-37865	18885	2240-46054	BAJA	GENERAL	
2235	520 IV	N/A	N/A	COMUNICACIONES	N/A	CORRESPONDENCIA CONTRALORIA GENERAL	N/A	14/10/2003	23/04/2004	1	11	11	PAPEL	10	1	1	N/A	100-83-04-02204-37861	18885	2240-46054	BAJA	GENERAL	
2236	130 IV	N/A	N/A	COMUNICACIONES	N/A	CORRESPONDENCIA TELEISLAS PROYECTO CREOLE ZONE 2003	N/A	30/12/2002	31/10/2003	1	62	62	PAPEL	1	1	1	N/A	100-83-04-02149-37240	19709	2240-46878	BAJA	GENERAL	
2237	130 IV	N/A	N/A	COMUNICACIONES	N/A	CORRESPONDENCIA RECIBIDA	N/A	12/07/2004	12/07/2004	1	2	2	PAPEL	2	1	1	N/A	100-83-04-02149-37241	19709	2240-46878	BAJA	GENERAL	
2238	130 IV	N/A	N/A	COMUNICACIONES	N/A	CORRESPONDENCIA RECIBIDA	N/A	25/02/2004	16/04/2004	1	31	31	PAPEL	3	1	1	N/A	100-83-04-02149-37237	19709	2240-46878	BAJA	GENERAL	
2239	830 III	N/A	N/A	COMPROBANTES	N/A	ESTADO DIARIO	N/A	11/06/1997	11/06/1997	1	117	117	PAPEL	4	1	1	N/A	100-83-04-01761-34559	19709	2240-46878	BAJA	GENERAL	
2240	830 III	N/A	N/A	COMPROBANTES	N/A	ESTADO DIARIO	N/A	12/06/1997	12/06/1997	1	387	387	PAPEL	5	1	1	N/A	100-83-04-01761-34560	19709	2240-46878	BAJA	GENERAL	
2241	830 III	N/A	N/A	COMPROBANTES	N/A	ESTADO DIARIO	N/A	10/06/1997	10/06/1997	1	276	276	PAPEL	6	1	1	N/A	100-83-04-01761-34558	19709	2240-46878	BAJA	GENERAL	
2242	730 III	N/A	N/A	INVENTARIO	N/A	INVENTARIOS	N/A	16/02/1981	30/07/1985	1	65	65	PAPEL	1	1	1	N/A	100-83-04-01096-31656	19751	2240-46920	BAJA	GENERAL	
2243	730 III	N/A	N/A	INVENTARIO	N/A	INVENTARIOS	N/A	30/05/1984	30/05/1986	1	102	102	PAPEL	2	1	1	N/A	100-83-04-01096-31655	19751	2240-46920	BAJA	GENERAL	
2244	730 III	N/A	N/A	INVENTARIO	N/A	INVENTARIOS	N/A	30/03/1975	1/12/1979	1	42	42	PAPEL	3	1	1	N/A	100-83-04-01096-31657	19751	2240-46920	BAJA	GENERAL	
2245	730 III	N/A	N/A	INVENTARIO	N/A	INVENTARIOS	N/A	19/12/1977	30/12/1984	1	144	144	PAPEL	4	1	1	N/A	100-83-04-01096-31658	19751	2240-46920	BAJA	GENERAL	
2246	730 III	N/A	N/A	INVENTARIO	N/A	INVENTARIOS	N/A	31/12/1996	5/03/1998	1	242	242	PAPEL	5	1	1	N/A	100-83-04-01096-31654	19751	2240-46920	BAJA	GENERAL	
2247	830 IV	N/A	N/A	COMPROBANTES	N/A	ESTADO DIARIO	N/A	12/12/2000	12/12/2000	1	334	334	PAPEL	1	1	1	N/A	100-83-04-01931-35091	19835	2240-47004	BAJA	GENERAL	
2248	830 IV	N/A	N/A	COMPROBANTES	N/A	ESTADO DIARIO	N/A	11/12/2000	11/12/2000	1	285	285	PAPEL	2	1	1	N/A	100-83-04-01931-35089	19835	2240-47004	BAJA	GENERAL	
2249	830 IV	N/A	N/A	COMPROBANTES	N/A	ESTADO DIARIO	N/A	11/12/2000	11/12/2000	1	146	146	PAPEL	3	1	1	N/A	100-83-04-01931-35090	19835	2240-47004	BAJA	GENERAL	
2250	830 IV	N/A	N/A	COMPROBANTES	N/A	ESTADO DIARIO	N/A	1/12/2000	7/12/2000	1	422	422	PAPEL	4	1	1	N/A	100-83-04-01931-35088	19835	2240-47004	BAJA	GENERAL	
2251	830 III	N/A	N/A	COMPROBANTES	N/A	ESTADO DIARIO	N/A	2/05/2000	2/05/2000	1	202	202	PAPEL	1	1	1	N/A	100-83-04-01905-35006	19906	2240-47075	BAJA	GENERAL	

Entidad:				Objeto del Inventario									Registro de Entrada										
Fondo:				ELIMINACIÓN DOCUMENTAL									Día	Mes	Año	No. Transferencia							
Subfondo:													15	MAYO	2023								
Item	Periodo Documental	Unidad Administrativa	Oficina Productora	Descripción				Fechas Extremas		Folios			Soporte	Unidad de Conservación					Caja Archivo		Frecuencia de Consulta	Seguridad	Notas
				Serie / Subserie	Código	Contenido / Título	Código Expediente	Inicial	Final	Inicial	Final	Total		Carpeta	Tomo Inicial	Tomo Final	Otro	Código de Barras	N°. Gestión	N°. Central			
2252	830 III	N/A	N/A	COMPROBANTES	N/A	ESTADO DIARIO	N/A	25/04/2000	28/04/2000	1	497	497	PAPEL	2	1	1	NA	100-83-04-01905-35005	19906	2240-47075	BAJA	GENERAL	
2253	830 III	N/A	N/A	COMPROBANTES	N/A	ESTADO DIARIO	N/A	19/04/2000	24/05/2000	1	516	516	PAPEL	3	1	1	NA	100-83-04-01905-35004	19906	2240-47075	BAJA	GENERAL	
2254	SC	N/A	N/A	COMUNICACIONES	N/A	CORRESPONDENCIA RECIBIDA	N/A	18/11/2004	8/11/2005	1	152	152	PAPEL	1	1	1	NA	100-83-07-00127-10380	19922	2240-47091	BAJA	GENERAL	
2255	SC	N/A	N/A	COMUNICACIONES	N/A	GRUPO DE CONTABILIDAD CORRESPONDENCIA	N/A	8/01/2004	13/10/2004	1	17	17	PAPEL	2	1	1	NA	100-83-04-02079-36487	19922	2240-47091	BAJA	GENERAL	
2256	SC	N/A	N/A	COMUNICACIONES	N/A	CORRESPONDENCIA ENVIADA Y RECIBIDA CON EL MINISTERIO DE COMUNICACIONES	N/A	8/08/2006	21/12/2006	1	127	127	PAPEL	3	1	1	NA	100-83-07-00628-15090	19922	2240-47091	BAJA	GENERAL	
2257	SC	N/A	N/A	COMUNICACIONES	N/A	CORRESPONDENCIA ENVIADA Y RECIBIDA CON EL MINISTERIO DE HACIENDA	N/A	13/09/2006	27/10/2006	1	6	6	PAPEL	4	1	1	NA	100-83-07-00628-15093	19922	2240-47091	BAJA	GENERAL	
2258	SC	N/A	N/A	COMUNICACIONES	N/A	CORRESPONDENCIA RECIBIDA DE MC GREGOR S.A	N/A	6/06/2006	18/10/2006	1	3	3	PAPEL	5	1	1	NA	100-83-07-00628-15092	19922	2240-47091	BAJA	GENERAL	
2259	SC	N/A	N/A	COMUNICACIONES	N/A	CORRESPONDENCIA ENVIADA Y RECIBIDA CON JURIDICA	N/A	18/09/2006	7/11/2006	1	93	93	PAPEL	6	1	1	NA	100-83-07-00628-15091	19922	2240-47091	BAJA	GENERAL	
2260	SC	N/A	N/A	COMUNICACIONES	N/A	CORRESPONDENCIA ENVIADA Y RECIBIDA CON LA PROCURADURIA	N/A	15/09/2006	4/12/2006	1	17	17	PAPEL	7	1	1	NA	100-83-07-00628-15099	19922	2240-47091	BAJA	GENERAL	
2261	SC	N/A	N/A	COMUNICACIONES	N/A	CORRESPONDENCIA ENVIADA Y RECIBIDA CON LA PRESIDENCIA DE LA REPUBLICA	N/A	18/09/2006	24/10/2006	1	20	20	PAPEL	8	1	1	NA	100-83-07-00628-15098	19922	2240-47091	BAJA	GENERAL	
2262	SC	N/A	N/A	COMUNICACIONES	N/A	CORRESPONDENCIA RENTABYTE	N/A	6/03/2006	28/08/2006	1	20	20	PAPEL	9	1	1	NA	100-83-07-00628-15100	19922	2240-47091	BAJA	GENERAL	
2263	SC	N/A	N/A	COMUNICACIONES	N/A	CORRESPONDENCIA ENVIADA Y RECIBIDA CON RTVC	N/A	21/07/2006	20/12/2006	1	111	111	PAPEL	10	1	1	NA	100-83-07-00628-15101	19922	2240-47091	BAJA	GENERAL	
2264	SC	N/A	N/A	COMUNICACIONES	N/A	CORRESPONDENCIA ENVIADA Y RECIBIDA CON LA SECRETARIA DE HACIENDA	N/A	10/10/2006	29/11/2006	1	23	23	PAPEL	11	1	1	NA	100-83-07-00628-15102	19922	2240-47091	BAJA	GENERAL	
2265	SC	N/A	N/A	COMUNICACIONES	N/A	CORRESPONDENCIA RECIBIDA DEL MINISTERIO DE CULTURA	N/A	16/11/2005	16/11/2005	1	8	8	PAPEL	12	1	1	NA	100-83-07-00628-15094	19922	2240-47091	BAJA	GENERAL	
2266	SC	N/A	N/A	COMUNICACIONES	N/A	CORRESPONDENCIA RECIBIDA DEL MINISTERIO DEL INTERIOR Y JUSTICIA	N/A	21/11/2006	23/11/2006	1	5	5	PAPEL	13	1	1	NA	100-83-07-00628-15096	19922	2240-47091	BAJA	GENERAL	
2267	SC	N/A	N/A	COMUNICACIONES	N/A	CORRESPONDENCIA MINISTERIO DE PROTECCION SOCIAL	N/A	11/07/2006	5/10/2006	1	5	5	PAPEL	14	1	1	NA	100-83-07-00628-15097	19922	2240-47091	BAJA	GENERAL	
2268	830 III	N/A	N/A	COMPROBANTES	N/A	ESTADO DIARIO	N/A	21/07/1997	28/07/1997	1	346	346	PAPEL	1	1	1	NA	100-83-04-01765-34570	19960	2240-47129	BAJA	GENERAL	
2269	830 III	N/A	N/A	COMPROBANTES	N/A	ESTADO DIARIO	N/A	24/07/1997	24/07/1997	1	321	321	PAPEL	2	1	1	NA	100-83-04-01765-34572	19960	2240-47129	BAJA	GENERAL	
2270	830 III	N/A	N/A	COMPROBANTES	N/A	ESTADO DIARIO	N/A	22/07/1997	23/07/1997	1	110	110	PAPEL	3	1	1	NA	100-83-04-01765-34571	19960	2240-47129	BAJA	GENERAL	
2271	830 III	N/A	N/A	COMPROBANTES	N/A	ESTADO DIARIO	N/A	3/08/1995	3/08/1995	1	332	332	PAPEL	1	1	1	NA	100-83-04-01681-34317	19974	2240-47143	BAJA	GENERAL	
2272	830 III	N/A	N/A	COMPROBANTES	N/A	ESTADO DIARIO	N/A	28/07/1995	28/07/1995	1	292	292	PAPEL	2	1	1	NA	100-83-04-01681-34316	19974	2240-47143	BAJA	GENERAL	
2273	830 III	N/A	N/A	COMPROBANTES	N/A	ESTADO DIARIO	N/A	4/08/1995	4/08/1995	1	235	235	PAPEL	3	1	1	NA	100-83-04-01681-34318	19974	2240-47143	BAJA	GENERAL	
2274	830 IV	N/A	N/A	COMPROBANTES	N/A	ESTADO DIARIO	N/A	20/09/2000	20/09/2000	1	281	281	PAPEL	1	1	1	NA	100-83-04-01923-35060	19976	2240-47145	BAJA	GENERAL	
2275	830 IV	N/A	N/A	COMPROBANTES	N/A	ESTADO DIARIO	N/A	21/09/2000	22/09/2000	1	217	217	PAPEL	2	1	1	NA	100-83-04-01923-35058	19976	2240-47145	BAJA	GENERAL	
2276	830 IV	N/A	N/A	COMPROBANTES	N/A	ESTADO DIARIO	N/A	26/09/2000	27/09/2000	1	246	246	PAPEL	3	1	1	NA	100-83-04-01923-35059	19976	2240-47145	BAJA	GENERAL	
2277	830 III	N/A	N/A	COMPROBANTES	N/A	ESTADO DIARIO	N/A	20/03/1998	25/03/1998	1	475	475	PAPEL	1	1	1	NA	100-83-04-01797-34667	20078	2240-47247	BAJA	GENERAL	
2278	830 III	N/A	N/A	COMPROBANTES	N/A	ESTADO DIARIO	N/A	19/09/1998	19/09/1998	1	344	344	PAPEL	2	1	1	NA	100-83-04-01797-34666	20078	2240-47247	BAJA	GENERAL	
2279	830 III	N/A	N/A	COMPROBANTES	N/A	ESTADO DIARIO	N/A	27/03/1998	27/03/1998	1	225	225	PAPEL	3	1	1	NA	100-83-04-01797-34669	20078	2240-47247	BAJA	GENERAL	

Entidad:		MINISTERIO DE TECNOLOGÍAS DE LA INFORMACIÓN Y LAS COMUNICACIONES						Objeto del Inventario										Registro de Entrada					
Fondo:		INSTITUTO NACIONAL DE RADIO Y TELEVISIÓN - INRAVISIÓN						ELIMINACIÓN DOCUMENTAL										Día	Mes	Año	No. Transferencia		
Subfondo:																		15	MAYO	2023			
Item	Periodo Documental	Unidad Administrativa	Oficina Productora	Descripción				Fechas Extremas		Folios			Soporte	Unidad de Conservación					Caja Archivo		Frecuencia de Consulta	Seguridad	Notas
				Serie / Subserie	Código	Contenido / Titulo	Código Expediente	Inicial	Final	Inicial	Final	Total		Carpeta	Tomo Inicial	Tomo Final	Otro	Código de Barras	N°. Gestión	N°. Central			
2280	830 III	N/A	N/A	COMPROBANTES	N/A	ESTADO DIARIO	N/A	26/03/1998	26/03/1998	1	427	427	PAPEL	4	1	1	N/A	100-83-04-01797-34668	20078	2240-47247	BAJA	GENERAL	
2281	830 III	N/A	N/A	COMPROBANTES	N/A	ESTADO DIARIO	N/A	23/04/1997	23/04/1997	1	291	291	PAPEL	1	1	1	N/A	100-83-04-01752-34532	20131	2240-47300	BAJA	GENERAL	
2282	830 III	N/A	N/A	COMPROBANTES	N/A	ESTADO DIARIO	N/A	25/04/1997	25/04/1997	1	351	351	PAPEL	2	1	1	N/A	100-83-04-01752-34533	20131	2240-47300	BAJA	GENERAL	
2283	830 III	N/A	N/A	COMPROBANTES	N/A	ESTADO DIARIO	N/A	22/04/1997	22/04/1997	1	197	197	PAPEL	3	1	1	N/A	100-83-04-01752-34531	20131	2240-47300	BAJA	GENERAL	
2284	830 III	N/A	N/A	COMPROBANTES	N/A	ESTADO DIARIO	N/A	29/10/1996	31/10/1996	1	472	472	PAPEL	1	1	1	N/A	100-83-04-01728-34460	20137	2240-47306	BAJA	GENERAL	
2285	830 III	N/A	N/A	COMPROBANTES	N/A	ESTADO DIARIO	N/A	25/10/1996	25/10/1996	1	294	294	PAPEL	2	1	1	N/A	100-83-04-01728-34458	20137	2240-47306	BAJA	GENERAL	
2286	830 III	N/A	N/A	COMPROBANTES	N/A	ESTADO DIARIO	N/A	28/10/1996	28/10/1996	1	434	434	PAPEL	3	1	1	N/A	100-83-04-01728-34459	20137	2240-47306	BAJA	GENERAL	
2287	120 IV	N/A	N/A	COMUNICACIONES	N/A	CORRESPONDENCIA 2003 1/2	N/A	10/01/2003	13/08/2003	1	207	207	PAPEL	1	1	1	N/A	100-83-04-02009-39719	20176	2240-47345	BAJA	GENERAL	
2288	120 IV	N/A	N/A	COMUNICACIONES	N/A	CORRESPONDENCIA 2003 2/2	N/A	21/08/2003	31/12/2003	1	163	163	PAPEL	2	1	1	N/A	100-83-04-02009-39718	20176	2240-47345	BAJA	GENERAL	
2289	120 IV	N/A	N/A	COMUNICACIONES	N/A	CORRESPONDENCIA CONV 25/02 DIAN - INRAVISIÓN	N/A	18/01/2001	18/09/2003	1	15	15	PAPEL	3	1	1	N/A	100-83-04-02009-35717	20176	2240-47345	BAJA	GENERAL	
2290	120 IV	N/A	N/A	COMUNICACIONES	N/A	CORRESPONDENCIA CONVENIOS	N/A	3/01/2002	15/10/2004	1	117	117	PAPEL	4	1	1	N/A	100-83-04-02009-35723	20176	2240-47345	BAJA	GENERAL	
2291	120 IV	N/A	N/A	COMUNICACIONES	N/A	CORRESPONDENCIA CONV 016/02 CNTV - INRAVISIÓN	N/A	25/02/2002	30/04/2003	1	78	78	PAPEL	5	1	1	N/A	100-83-04-02009-35710	20176	2240-47345	BAJA	GENERAL	
2292	120 IV	N/A	N/A	COMUNICACIONES	N/A	CORRESPONDENCIA CONV 44/02 PROYECTO ELECCIONES	N/A	24/05/2002	14/03/2003	1	9	9	PAPEL	6	1	1	N/A	100-83-04-02009-35716	20176	2240-47345	BAJA	GENERAL	
2293	120 IV	N/A	N/A	COMUNICACIONES	N/A	CORRESPONDENCIA CONV 126/02 MINISTERIO DE EDUCACION	N/A	5/06/2002	7/06/2002	1	27	27	PAPEL	7	1	1	N/A	100-83-04-02009-35715	20176	2240-47345	BAJA	GENERAL	
2294	120 IV	N/A	N/A	COMUNICACIONES	N/A	CORRESPONDENCIA CONV 182/02 COD 005/2002 DIAN-INRAVISIÓN	N/A	27/06/2002	27/06/2002	1	5	5	PAPEL	8	1	1	N/A	100-83-04-02009-35714	20176	2240-47345	BAJA	GENERAL	
2295	120 IV	N/A	N/A	COMUNICACIONES	N/A	CORRESPONDENCIA CONV 073/02 CNTV - INRAVISIÓN	N/A	4/09/2002	20/05/2003	1	29	29	PAPEL	9	1	1	N/A	100-83-04-02009-35713	20176	2240-47345	BAJA	GENERAL	
2296	120 IV	N/A	N/A	COMUNICACIONES	N/A	CORRESPONDENCIA CONV 074/02 CNTV - INRAVISIÓN	N/A	6/09/2002	20/08/2003	1	18	18	PAPEL	10	1	1	N/A	100-83-04-02009-35709	20176	2240-47345	BAJA	GENERAL	
2297	120 IV	N/A	N/A	COMUNICACIONES	N/A	CORRESPONDENCIA CONV 090/02 TRANSFERENCIA DE BIENES CNTV	N/A	19/09/2002	29/03/2004	1	29	29	PAPEL	11	1	1	N/A	100-83-04-02009-35712	20176	2240-47345	BAJA	GENERAL	
2298	120 IV	N/A	N/A	COMUNICACIONES	N/A	CORRESPONDENCIA CONV 227/02 TELECOM. CNTV - INRAVISIÓN	N/A	11/12/2002	17/12/2002	1	9	9	PAPEL	12	1	1	N/A	100-83-04-02009-35721	20176	2240-47345	BAJA	GENERAL	
2299	120 IV	N/A	N/A	COMUNICACIONES	N/A	CORRESPONDENCIA CONV 106/02 CNTV - INRAVISIÓN	N/A	1/12/2002	13/12/2002	1	17	17	PAPEL	13	1	1	N/A	100-83-04-02009-35711	20176	2240-47345	BAJA	GENERAL	
2300	120 IV	N/A	N/A	COMUNICACIONES	N/A	CORRESPONDENCIA	N/A	9/02/2001	17/01/2002	1	30	30	PAPEL	14	1	1	N/A	100-83-04-02009-35722	20176	2240-47345	BAJA	GENERAL	
2301	120 IV	N/A	N/A	COMUNICACIONES	N/A	CORRESPONDENCIA	N/A	8/10/2004	27/10/2004	1	14	14	PAPEL	15	1	1	N/A	100-83-04-02009-35720	20176	2240-47345	BAJA	GENERAL	
2302	120 IV	N/A	N/A	COMUNICACIONES	N/A	CORRESPONDENCIA	N/A	13/09/2000	14/12/2001	1	55	55	PAPEL	16	1	1	N/A	100-83-04-02009-35724	20176	2240-47345	BAJA	GENERAL	
2303	330 IV	N/A	N/A	INFORMES	N/A	TECNICO SEVERO RUIZ	N/A	14/03/2003	13/08/2003	1	6	6	PAPEL	1	1	1	N/A	100-83-04-02180-37616	20323	2240-47492	BAJA	GENERAL	
2304	330 IV	N/A	N/A	INFORMES	N/A	JOSE CALDERON	N/A	14/03/2003	13/05/2003	1	3	3	PAPEL	2	1	1	N/A	100-83-04-02180-37615	20323	2240-47492	BAJA	GENERAL	
2305	330 IV	N/A	N/A	INFORMES	N/A	ESTACIONES TIBITO	N/A	28/02/2003	26/08/2003	1	7	7	PAPEL	3	1	1	N/A	100-83-04-02180-37634	20323	2240-47492	BAJA	GENERAL	
2306	330 IV	N/A	N/A	INFORMES	N/A	TECNICO CARLOS NOVOA	N/A	10/03/2003	13/08/2003	1	4	4	PAPEL	4	1	1	N/A	100-83-04-02180-37617	20323	2240-47492	BAJA	GENERAL	
2307	330 IV	N/A	N/A	INFORMES	N/A	TECNICO YESID MEZA	N/A	6/03/2003	29/04/2003	1	6	6	PAPEL	5	1	1	N/A	100-83-04-02180-37618	20323	2240-47492	BAJA	GENERAL	
2308	330 IV	N/A	N/A	INFORMES	N/A	TECNICO RIGOBERTO ALMEIDA	N/A	13/08/2003	1/09/2003	1	2	2	PAPEL	6	1	1	N/A	100-83-04-02180-37622	20323	2240-47492	BAJA	GENERAL	
2309	330 IV	N/A	N/A	INFORMES	N/A	TECNICO MARCO SANCHEZ	N/A	4/03/2003	21/03/2003	1	11	11	PAPEL	7	1	1	N/A	100-83-04-02180-37637	20323	2240-47492	BAJA	GENERAL	
2310	330 IV	N/A	N/A	INFORMES	N/A	TECNICO FLORIBERTO CORONADO	N/A	6/02/2003	25/09/2003	1	10	10	PAPEL	8	1	1	N/A	100-83-04-02180-37636	20323	2240-47492	BAJA	GENERAL	



Entidad:				MINISTERIO DE TECNOLOGÍAS DE LA INFORMACIÓN Y LAS COMUNICACIONES				Objeto del Inventario										Registro de Entrada					
Fondo:				INSTITUTO NACIONAL DE RADIO Y TELEVISIÓN - INRAVISIÓN				ELIMINACIÓN DOCUMENTAL										Día	Mes	Año	No. Transferencia		
Subfondo:																		15	MAYO	2023			
Item	Periodo Documental	Unidad Administrativa	Oficina Productora	Descripción				Fecha Extrema		Folios			Soporte	Unidad de Conservación					Caja Archivo		Frecuencia de Consulta	Seguridad	Notas
				Serie / Subserie	Código	Contenido / Titulo	Código Expediente	Inicial	Final	Inicial	Final	Total		Carpeta	Tomo Inicial	Tomo Final	Otro	Código de Barras	N°. Gestión	N°. Central			
2311	330 IV	N/A	N/A	INFORMES	N/A	TECNICO GINO NATALE	N/A	20/02/2003	21/07/2003	1	14	14	PAPEL	9	1	1	N/A	100-83-04-02180-37635	20323	2240-47492	BAJA	GENERAL	
2312	330 IV	N/A	N/A	INFORMES	N/A	TECNICO ESTACIONES PLANADAS	N/A	18/09/2003	18/09/2003	1	1	1	PAPEL	10	1	1	N/A	100-83-04-02180-37633	20323	2240-47492	BAJA	GENERAL	
2313	330 IV	N/A	N/A	INFORMES	N/A	TECNICO ESTACIONES PARAMO DOMINGUEZ	N/A	10/03/2003	28/08/2003	1	4	4	PAPEL	11	1	1	N/A	100-83-04-02180-37628	20323	2240-47492	BAJA	GENERAL	
2314	330 IV	N/A	N/A	INFORMES	N/A	TECNICO ESTACION SAN GIL	N/A	3/03/2003	26/05/2003	1	6	6	PAPEL	12	1	1	N/A	100-83-04-02180-37623	20323	2240-47492	BAJA	GENERAL	
2315	330 IV	N/A	N/A	INFORMES	N/A	GESTION 2002	N/A	5/02/2002	2/12/2002	1	30	30	PAPEL	13	1	1	N/A	100-83-04-02180-37629	20323	2240-47492	BAJA	GENERAL	
2316	330 IV	N/A	N/A	INFORMES	N/A	TECNICOS ESTACIONES MARTINICA	N/A	19/05/2003	10/11/2003	1	24	24	PAPEL	14	1	1	N/A	100-83-04-02180-37627	20323	2240-47492	BAJA	GENERAL	
2317	330 IV	N/A	N/A	INFORMES	N/A	TECNICOS ESTACIONES GALERAS	N/A	8/04/2003	8/04/2003	1	1	1	PAPEL	15	1	1	N/A	100-83-04-02180-37621	20323	2240-47492	BAJA	GENERAL	
2318	330 IV	N/A	N/A	INFORMES	N/A	TECNICO ESTACIONES GAVINETES	N/A	15/04/2003	10/11/2003	1	7	7	PAPEL	16	1	1	N/A	100-83-04-02180-37624	20323	2240-47492	BAJA	GENERAL	
2319	330 IV	N/A	N/A	INFORMES	N/A	ESTACIONES CHIGORODO	N/A	14/08/2003	25/08/2003	1	6	6	PAPEL	17	1	1	N/A	100-83-04-02180-37625	20323	2240-47492	BAJA	GENERAL	
2320	330 IV	N/A	N/A	INFORMES	N/A	TECNICO CERRO NEIVA	N/A	15/04/2003	8/09/2003	1	7	7	PAPEL	18	1	1	N/A	100-83-04-02180-37626	20323	2240-47492	BAJA	GENERAL	
2321	330 IV	N/A	N/A	INFORMES	N/A	TECNICO ESTACIONES CAN	N/A	14/07/2003	4/08/2003	1	4	4	PAPEL	19	1	1	N/A	100-83-04-02180-37619	20323	2240-47492	BAJA	GENERAL	
2322	330 IV	N/A	N/A	INFORMES	N/A	TECNICO ESTACIONES LETICIA	N/A	4/06/2003	22/07/2003	1	2	2	PAPEL	20	1	1	N/A	100-83-04-02180-37630	20323	2240-47492	BAJA	GENERAL	
2323	330 IV	N/A	N/A	INFORMES	N/A	TECNICOS LA RUMBA	N/A	27/02/2003	27/02/2003	1	2	2	PAPEL	21	1	1	N/A	100-83-04-02180-37632	20323	2240-47492	BAJA	GENERAL	
2324	330 IV	N/A	N/A	INFORMES	N/A	TECNICOS ESTACIONES LEBRIJAS	N/A	7/07/2003	7/07/2003	1	4	4	PAPEL	22	1	1	N/A	100-83-04-02180-37631	20323	2240-47492	BAJA	GENERAL	
2325	330 IV	N/A	N/A	INFORMES	N/A	ESTACIONES MANJUI	N/A	5/03/2003	29/10/2003	1	32	32	PAPEL	23	1	1	N/A	100-83-04-02180-37620	20323	2240-47492	BAJA	GENERAL	
2326	330 IV	N/A	N/A	INFORMES	N/A	TECNICO NADIN LOZANO	N/A	13/02/2003	1/09/2003	1	7	7	PAPEL	24	1	1	N/A	100-83-04-02180-37638	20323	2240-47492	BAJA	GENERAL	
2327	330 IV	N/A	N/A	INFORMES	N/A	TECNICO PADRE AMAYA	N/A	11/03/2003	11/03/2003	1	2	2	PAPEL	25	1	1	N/A	100-83-04-02180-37639	20323	2240-47492	BAJA	GENERAL	
2328	640 IV	N/A	N/A	COMUNICACIONES	N/A	CORRESPONDENCIA	N/A	15/01/2003	18/03/2003	1	60	60	PAPEL	26	1	1	N/A	100-83-04-02258-38360	20323	2240-47492	BAJA	GENERAL	
2329	640 IV	N/A	N/A	COMUNICACIONES	N/A	CORRESPONDENCIA	N/A	3/07/2001	17/12/2001	1	106	106	PAPEL	27	1	1	N/A	100-83-04-02258-38364	20323	2240-47492	BAJA	GENERAL	
2330	300 I	N/A	N/A	ACUERDOS	N/A	CONTRATOS	N/A	14/02/1968	23/12/1960	1	527	527	PAPEL	1	1	1	N/A	100-83-04-00012-26681	20492	2240-47661	BAJA	GENERAL	
2331	1000 IV	N/A	N/A	INFORMES	N/A	TECNICOS PROGRAMACION RADIODIFUSORA NACIONAL	N/A	5/01/2002	5/01/2002	1	67	67	PAPEL	2	1	1	N/A	100-83-04-02398-39184	20492	2240-47661	BAJA	GENERAL	
2332	1000 IV	N/A	N/A	INVENTARIOS	N/A	INGENIEROS 2003	N/A	27/11/2002	27/03/2003	1	26	26	PAPEL	3	1	1	N/A	100-83-04-02398-39186	20492	2240-47661	BAJA	GENERAL	
2333	1000 IV	N/A	N/A	INVENTARIOS	N/A	RADIO NACIONAL 2003	N/A	4/03/2003	4/03/2003	1	31	31	PAPEL	4	1	1	N/A	100-83-04-02398-39185	20492	2240-47661	BAJA	GENERAL	
2334	1000 IV	N/A	N/A	PLANES DE MEJORAMIENTO	N/A	FONOTECA	N/A	23/01/2004	5/08/2004	1	23	23	PAPEL	5	1	1	N/A	100-83-04-02398-39187	20492	2240-47661	BAJA	GENERAL	
2335	1000 IV	N/A	N/A	PLANES	N/A	PLANES DE MEJORAMIENTO	N/A	1/09/2003	1/09/2004	1	80	80	PAPEL	6	1	1	N/A	100-83-04-02398-39182	20492	2240-47661	BAJA	GENERAL	
2336	1000 IV	N/A	N/A	PLANES	N/A	PLANES DE MEJORAMIENTO INSTITUCIONAL	N/A	5/09/2003	8/07/2004	1	9	9	PAPEL	7	1	1	N/A	100-83-04-02398-39183	20492	2240-47661	BAJA	GENERAL	
2337	830 III	N/A	N/A	COMPROBANTES	N/A	ESTADO DIARIO	N/A	21/10/1997	27/10/1997	1	187	187	PAPEL	1	1	1	N/A	100-83-04-01781-34618	20520	2240-47689	BAJA	GENERAL	
2338	830 III	N/A	N/A	COMPROBANTES	N/A	ESTADO DIARIO	N/A	28/10/1997	28/10/1997	1	146	146	PAPEL	2	1	1	N/A	100-83-04-01781-34619	20520	2240-47689	BAJA	GENERAL	
2339	830 III	N/A	N/A	COMPROBANTES	N/A	ESTADO DIARIO	N/A	30/10/1997	31/10/1997	1	471	471	PAPEL	3	1	1	N/A	100-83-04-01781-34620	20520	2240-47689	BAJA	GENERAL	
2340	830 III	N/A	N/A	COMPROBANTES	N/A	ESTADO DIARIO	N/A	22/12/1997	26/12/1997	1	405	405	PAPEL	1	1	1	N/A	100-83-04-01788-34639	20582	2240-47751	BAJA	GENERAL	
2341	830 III	N/A	N/A	COMPROBANTES	N/A	ESTADO DIARIO	N/A	30/12/1997	30/12/1997	1	588	588	PAPEL	2	1	1	N/A	100-83-04-01788-34641	20582	2240-47751	BAJA	GENERAL	

<b>Entidad:</b>		MINISTERIO DE TECNOLOGÍAS DE LA INFORMACIÓN Y LAS COMUNICACIONES											<b>Objeto del Inventario</b>						<b>Registro de Entrada</b>											
<b>Fondo:</b>		INSTITUTO NACIONAL DE RADIO Y TELEVISIÓN - INRAVISIÓN											ELIMINACIÓN DOCUMENTAL						<table border="1"> <tr> <th>Día</th> <th>Mes</th> <th>Año</th> <th>No. Transferencia</th> </tr> <tr> <td>15</td> <td>MAYO</td> <td>2023</td> <td></td> </tr> </table>				Día	Mes	Año	No. Transferencia	15	MAYO	2023	
Día	Mes	Año	No. Transferencia																											
15	MAYO	2023																												
<b>Subfondo:</b>																														
Item	Periodo Documental	Unidad Administrativa	Oficina Productora	Descripción				Fechas Extremas		Folios			Soporte	Unidad de Conservación					Caja Archivo		Frecuencia de Consulta	Seguridad	Notas							
				Serie / Subserie	Código	Contenido / Titulo	Código Expediente	Inicial	Final	Inicial	Final	Total		Carpeta	Tomo Inicial	Tomo Final	Otro	Código de Barras	N°. Gestión	N°. Central										
2342	830 III	N/A	N/A	COMPROBANTES	N/A	ESTADO DIARIO	N/A	23/12/1997	23/12/1997	1	534	534	PAPEL	3	1	1	N/A	100-83-04-01788-34640	20582	2240-47751	BAJA	GENERAL								
<b>Elaborado por</b>				<b>Entregado por</b>																			<b>Recibido por</b>							
<b>Nombre:</b>		PROVEEDOR SERVICIOS POSTALES NACIONALES SAS											<b>Nombre Jefe Dependencia:</b>						<b>Nombre:</b>											
<b>Cargo:</b>		GIT GRUPOS DE INTERÉS Y GESTIÓN DOCUMENTAL											<b>Cargo:</b>						<b>Cargo:</b>											
<b>Dependencia:</b>													<b>Dependencia:</b>						<b>Dependencia:</b>											
<b>Firma:</b>													<b>Firma:</b>						<b>Firma:</b>											
<b>Fecha (d/m/a):</b>		15/05/2023											<b>Fecha (d/m/a):</b>						<b>Fecha (d/m/a):</b>											

\*Los datos proporcionados serán tratados de acuerdo a la política de tratamiento de datos personales del MinTIC (www.mintic.gov.co), la ley 1581 de 2012 y sus decretos reglamentarios\*

Entidad:				Objeto del Inventario									Registro de Entrada										
MINISTERIO DE TECNOLOGÍAS DE LA INFORMACIÓN Y LAS COMUNICACIONES				ELIMINACIÓN DOCUMENTAL									Día										
Fondo:													Mes				Año				No. Transferencia		
Subfondo:				ADMINISTRACIÓN POSTAL NACIONAL - ADPOSTAL				15				MAYO				2023							
Item	Periodo Documental	Unidad Administrativa	Oficina Productora	Descripción				Fechas Extremas		Folios			Soporte	Unidad de Conservación					Caja Archivo		Frecuencia de Consulta	Seguridad	Notas
				Serie / Subserie	Código	Contenido / Título	Código Expediente	Inicial	Final	Inicial	Final	Total		Carpeta	Tomo Inicial	Tomo Final	Otro	Código de Barras	N°. Gestión	N°. Central			
1	N/A	ADPOSTAL	N/A	CORRESPONDENCIA	1092	CONSECUTIVO DE CORRESPONDENCIA	N/A	14/02/2001	14/03/2001	1	200	200	PAPEL	9	1	1	NA	1092-01315-0003	33181	2240-17134	BAJA (MENOR A 1 VEZ AL MES)	GENERAL	N/A
2	N/A	ADPOSTAL	N/A	CORRESPONDENCIA	1092	CONSECUTIVO DE CORRESPONDENCIA	N/A	26/01/2001	14/02/2001	1	201	201	PAPEL	10	1	1	NA	1092-01315-0002	33181	2240-17134	BAJA (MENOR A 1 VEZ AL MES)	GENERAL	N/A
3	N/A	ADPOSTAL	N/A	CORRESPONDENCIA	1092	CONSECUTIVO DE CORRESPONDENCIA	N/A	2/01/2001	26/01/2001	1	200	200	PAPEL	11	1	1	NA	1092-01315-0001	33181	2240-17134	BAJA (MENOR A 1 VEZ AL MES)	GENERAL	N/A
4	N/A	ADPOSTAL	N/A	CORRESPONDENCIA	1092	CONSECUTIVO DE CORRESPONDENCIA	N/A	5/01/1999	20/12/1999	1	65	65	PAPEL	12	1	1	NA	1092-01319-0001	33181	2240-17134	BAJA (MENOR A 1 VEZ AL MES)	GENERAL	N/A
5	N/A	ADPOSTAL	N/A	CORRESPONDENCIA	1092	CONSECUTIVO DE CORRESPONDENCIA	N/A	12/01/2001	21/12/2001	1	27	27	PAPEL	13	1	1	NA	1092-01319-0002	33181	2240-17134	BAJA (MENOR A 1 VEZ AL MES)	GENERAL	N/A
6	N/A	ADPOSTAL	N/A	CORRESPONDENCIA	1092	CONSECUTIVO DE CORRESPONDENCIA	N/A	12/01/2001	18/12/2001	1	194	194	PAPEL	1	1	1	NA	1092-02000-0004	33181	2240-17134	BAJA (MENOR A 1 VEZ AL MES)	GENERAL	N/A
7	N/A	ADPOSTAL	N/A	CORRESPONDENCIA	1092	CONSECUTIVO DE CORRESPONDENCIA	N/A	30/07/2001	24/09/2001	1	182	182	PAPEL	2	1	1	NA	1092-01998-0006	33181	2240-17134	BAJA (MENOR A 1 VEZ AL MES)	GENERAL	N/A
8	N/A	ADPOSTAL	N/A	CORRESPONDENCIA	1092	CONSECUTIVO DE CORRESPONDENCIA	N/A	4/06/2001	30/06/2001	1	199	199	PAPEL	3	1	1	NA	1092-01998-0005	33181	2240-17134	BAJA (MENOR A 1 VEZ AL MES)	GENERAL	N/A
9	N/A	ADPOSTAL	N/A	CORRESPONDENCIA	1092	CONSECUTIVO DE CORRESPONDENCIA	N/A	30/04/2001	4/06/2001	1	201	201	PAPEL	4	1	1	NA	1092-01998-0004	33181	2240-17134	BAJA (MENOR A 1 VEZ AL MES)	GENERAL	N/A
10	N/A	ADPOSTAL	N/A	CORRESPONDENCIA	1092	CONSECUTIVO DE CORRESPONDENCIA	N/A	21/03/2001	30/04/2001	1	199	199	PAPEL	5	1	1	NA	1092-01998-0003	33181	2240-17134	BAJA (MENOR A 1 VEZ AL MES)	GENERAL	N/A
11	N/A	ADPOSTAL	N/A	CORRESPONDENCIA	1092	CONSECUTIVO DE CORRESPONDENCIA	N/A	14/02/2001	21/03/2001	1	200	200	PAPEL	1	1	1	NA	1092-01998-0002	33181	2240-17134	BAJA (MENOR A 1 VEZ AL MES)	GENERAL	N/A
12	N/A	ADPOSTAL	N/A	CORRESPONDENCIA	1092	CONSECUTIVO DE CORRESPONDENCIA	N/A	2/01/2001	13/02/2001	1	199	199	PAPEL	2	1	1	NA	1092-01998-0001	33181	2240-17134	BAJA (MENOR A 1 VEZ AL MES)	GENERAL	N/A
13	N/A	ADPOSTAL	N/A	CORRESPONDENCIA	1092	CONSECUTIVO DE CORRESPONDENCIA	N/A	4/01/1999	29/12/1999	1	152	152	PAPEL	1	1	1	NA	1092-00431-0001	33181	2240-17134	BAJA (MENOR A 1 VEZ AL MES)	GENERAL	N/A
14	N/A	ADPOSTAL	N/A	CORRESPONDENCIA	1092	CONSECUTIVO DE CORRESPONDENCIA	N/A	5/01/1999	30/12/1999	1	41	41	PAPEL	2	1	1	NA	1092-00436-0001	33181	2240-17134	BAJA (MENOR A 1 VEZ AL MES)	GENERAL	N/A
15	N/A	ADPOSTAL	N/A	CORRESPONDENCIA	1092	CONSECUTIVO DE CORRESPONDENCIA	N/A	7/07/2004	27/07/2004	1	204	204	PAPEL	1	1	1	NA	1092-00424-0002	33181	2240-17134	BAJA (MENOR A 1 VEZ AL MES)	GENERAL	N/A
16	N/A	ADPOSTAL	N/A	CORRESPONDENCIA	1092	CONSECUTIVO DE CORRESPONDENCIA	N/A	27/07/2004	18/08/2004	1	202	202	PAPEL	2	1	1	NA	1092-00424-0003	33181	2240-17134	BAJA (MENOR A 1 VEZ AL MES)	GENERAL	N/A
17	N/A	ADPOSTAL	N/A	CORRESPONDENCIA	1092	CONSECUTIVO DE CORRESPONDENCIA	N/A	18/08/2004	1/09/2004	1	200	200	PAPEL	3	1	1	NA	1092-00424-0004	33181	2240-17134	BAJA (MENOR A 1 VEZ AL MES)	GENERAL	N/A
18	N/A	ADPOSTAL	N/A	CORRESPONDENCIA	1092	CONSECUTIVO DE CORRESPONDENCIA	N/A	22/08/2002	25/09/2002	1	200	200	PAPEL	7	1	1	NA	1092-01316-0007	33182	2240-17135	BAJA (MENOR A 1 VEZ AL MES)	GENERAL	N/A
19	N/A	ADPOSTAL	N/A	CORRESPONDENCIA	1092	CONSECUTIVO DE CORRESPONDENCIA	N/A	26/09/2002	22/11/2002	1	199	199	PAPEL	8	1	1	NA	1092-01316-0008	33182	2240-17135	BAJA (MENOR A 1 VEZ AL MES)	GENERAL	N/A
20	N/A	ADPOSTAL	N/A	CORRESPONDENCIA	1092	CONSECUTIVO DE CORRESPONDENCIA	N/A	27/11/2002	23/12/2002	1	75	75	PAPEL	9	1	1	NA	1092-01316-0009	33182	2240-17135	BAJA (MENOR A 1 VEZ AL MES)	GENERAL	N/A
21	N/A	ADPOSTAL	N/A	CORRESPONDENCIA	1092	CONSECUTIVO DE CORRESPONDENCIA	N/A	9/01/2001	28/12/2001	1	208	208	PAPEL	10	1	1	NA	1092-01319-0003	33182	2240-17135	BAJA (MENOR A 1 VEZ AL MES)	GENERAL	N/A
22	N/A	ADPOSTAL	N/A	CORRESPONDENCIA	1092	CONSECUTIVO DE CORRESPONDENCIA	N/A	4/01/2002	30/08/2002	1	26	26	PAPEL	11	1	1	NA	1092-01319-0004	33182	2240-17135	BAJA (MENOR A 1 VEZ AL MES)	GENERAL	N/A
23	N/A	ADPOSTAL	N/A	CORRESPONDENCIA	1092	CONSECUTIVO DE CORRESPONDENCIA	N/A	11/01/2000	4/09/2000	1	200	200	PAPEL	1	1	1	NA	1092-00562-0001	33182	2240-17135	BAJA (MENOR A 1 VEZ AL MES)	GENERAL	N/A
24	N/A	ADPOSTAL	N/A	CORRESPONDENCIA	1092	CONSECUTIVO DE CORRESPONDENCIA	N/A	30/08/2000	28/12/2000	1	176	176	PAPEL	2	1	1	NA	1092-00562-0002	33182	2240-17135	BAJA (MENOR A 1 VEZ AL MES)	GENERAL	N/A
25	N/A	ADPOSTAL	N/A	CORRESPONDENCIA	1092	CONSECUTIVO DE CORRESPONDENCIA	N/A	2/01/2002	3/12/2002	1	65	65	PAPEL	3	1	1	NA	1092-00562-0004	33182	2240-17135	BAJA (MENOR A 1 VEZ AL MES)	GENERAL	N/A
26	N/A	ADPOSTAL	N/A	CORRESPONDENCIA	1092	CONSECUTIVO DE CORRESPONDENCIA	N/A	16/01/2002	25/09/2002	1	200	200	PAPEL	4	1	1	NA	1092-00560-0003	33182	2240-17135	BAJA (MENOR A 1 VEZ AL MES)	GENERAL	N/A
27	N/A	ADPOSTAL	N/A	CORRESPONDENCIA	1092	CONSECUTIVO DE CORRESPONDENCIA	N/A	25/09/2002	4/12/2002	1	200	200	PAPEL	5	1	1	NA	1092-00560-0004	33182	2240-17135	BAJA (MENOR A 1 VEZ AL MES)	GENERAL	N/A
28	N/A	ADPOSTAL	N/A	CORRESPONDENCIA	1092	CONSECUTIVO DE CORRESPONDENCIA	N/A	4/12/2002	30/12/2002	1	49	49	PAPEL	6	1	1	NA	1092-00560-0005	33182	2240-17135	BAJA (MENOR A 1 VEZ AL MES)	GENERAL	N/A
29	N/A	ADPOSTAL	N/A	CORRESPONDENCIA	1092	CONSECUTIVO DE CORRESPONDENCIA	N/A	18/01/2001	3/08/2001	1	201	201	PAPEL	7	1	1	NA	1092-00559-0001	33182	2240-17135	BAJA (MENOR A 1 VEZ AL MES)	GENERAL	N/A
30	N/A	ADPOSTAL	N/A	CORRESPONDENCIA	1092	CONSECUTIVO DE CORRESPONDENCIA	N/A	3/01/2002	31/12/2002	1	128	128	PAPEL	8	1	1	NA	1092-00559-0002	33182	2240-17135	BAJA (MENOR A 1 VEZ AL MES)	GENERAL	N/A
31	N/A	ADPOSTAL	N/A	CORRESPONDENCIA	1092	CONSECUTIVO DE CORRESPONDENCIA	N/A	6/01/2004	15/07/2004	1	201	201	PAPEL	9	1	1	NA	1092-00559-0004	33182	2240-17135	BAJA (MENOR A 1 VEZ AL MES)	GENERAL	N/A

Entidad:				MINISTERIO DE TECNOLOGÍAS DE LA INFORMACIÓN Y LAS COMUNICACIONES									Objeto del Inventario							Registro de Entrada			
Fondo:				ADMINISTRACIÓN POSTAL NACIONAL - ADPOSTAL									ELIMINACIÓN DOCUMENTAL							Día	Mes	Año	No. Transferencia
Subfondo:																				15	MAYO	2023	
Item	Periodo Documental	Unidad Administrativa	Oficina Productora	Descripción				Fechas Extremas		Folios			Soporte	Unidad de Conservación					Caja Archivo		Frecuencia de Consulta	Seguridad	Notas
				Serie / Subserie	Código	Contenido / Título	Código Expediente	Inicial	Final	Inicial	Final	Total		Carpeta	Tomo Inicial	Tomo Final	Otro	Código de Barras	N°. Gestión	N°. Central			
32	N/A	ADPOSTAL	N/A	CORRESPONDENCIA	1092	CONSECUTIVO DE CORRESPONDENCIA	N/A	23/07/2004	6/12/2004	1	80	80	PAPEL	10	1	1	NA	1092-00559-0005	33182	2240-17135	BAJA (MENOR A 1 VEZ AL MES)	GENERAL	N/A
33	N/A	ADPOSTAL	N/A	CORRESPONDENCIA	1092	CONSECUTIVO DE CORRESPONDENCIA	N/A	3/03/2000	29/09/2000	1	110	110	PAPEL	11	1	1	NA	1092-00558-0001	33182	2240-17135	BAJA (MENOR A 1 VEZ AL MES)	GENERAL	N/A
34	N/A	ADPOSTAL	N/A	CORRESPONDENCIA	1092	CONSECUTIVO DE CORRESPONDENCIA	N/A	13/02/2003	31/10/2003	1	197	197	PAPEL	12	1	1	NA	1092-00558-0002	33182	2240-17135	BAJA (MENOR A 1 VEZ AL MES)	GENERAL	N/A
35	N/A	ADPOSTAL	N/A	CORRESPONDENCIA	1092	CONSECUTIVO DE CORRESPONDENCIA	N/A	2/09/2003	15/10/2003	1	201	201	PAPEL	4	1	1	NA	1092-01317-0004	33183	2240-17136	BAJA (MENOR A 1 VEZ AL MES)	GENERAL	N/A
36	N/A	ADPOSTAL	N/A	CORRESPONDENCIA	1092	CONSECUTIVO DE CORRESPONDENCIA	N/A	16/10/2003	21/11/2003	1	201	201	PAPEL	5	1	1	NA	1092-01317-0005	33183	2240-17136	BAJA (MENOR A 1 VEZ AL MES)	GENERAL	N/A
37	N/A	ADPOSTAL	N/A	CORRESPONDENCIA	1092	CONSECUTIVO DE CORRESPONDENCIA	N/A	21/11/2003	30/12/2003	1	200	200	PAPEL	6	1	1	NA	1092-01317-0006	33183	2240-17136	BAJA (MENOR A 1 VEZ AL MES)	GENERAL	N/A
38	N/A	ADPOSTAL	N/A	CORRESPONDENCIA	1092	CONSECUTIVO DE CORRESPONDENCIA	N/A	3/01/2003	26/12/2003	1	17	17	PAPEL	7	1	1	NA	1092-01319-0005	33183	2240-17136	BAJA (MENOR A 1 VEZ AL MES)	GENERAL	N/A
39	N/A	ADPOSTAL	N/A	CORRESPONDENCIA	1092	CONSECUTIVO DE CORRESPONDENCIA	N/A	2/01/2003	29/12/2003	1	126	126	PAPEL	8	1	1	NA	1092-01319-0006	33183	2240-17136	BAJA (MENOR A 1 VEZ AL MES)	GENERAL	N/A
40	N/A	ADPOSTAL	N/A	CORRESPONDENCIA	1092	CONSECUTIVO DE CORRESPONDENCIA	N/A	19/03/2002	27/08/2002	1	9	9	PAPEL	1	1	1	NA	1092-00477-0003	33183	2240-17136	BAJA (MENOR A 1 VEZ AL MES)	GENERAL	N/A
41	N/A	ADPOSTAL	N/A	CORRESPONDENCIA	1092	CONSECUTIVO DE CORRESPONDENCIA	N/A	11/01/2002	11/12/2002	1	79	79	PAPEL	2	1	1	NA	1092-00477-0004	33183	2240-17136	BAJA (MENOR A 1 VEZ AL MES)	GENERAL	N/A
42	N/A	ADPOSTAL	N/A	CORRESPONDENCIA	1092	CONSECUTIVO DE CORRESPONDENCIA	N/A	3/01/2003	7/11/2003	1	201	201	PAPEL	3	1	1	NA	1092-00477-0006	33183	2240-17136	BAJA (MENOR A 1 VEZ AL MES)	GENERAL	N/A
43	N/A	ADPOSTAL	N/A	CORRESPONDENCIA	1092	CONSECUTIVO DE CORRESPONDENCIA	N/A	14/06/2002	19/11/2002	1	188	188	PAPEL	4	1	1	NA	1092-00478-0001	33183	2240-17136	BAJA (MENOR A 1 VEZ AL MES)	GENERAL	N/A
44	N/A	ADPOSTAL	N/A	CORRESPONDENCIA	1092	CONSECUTIVO DE CORRESPONDENCIA	N/A	9/01/2002	22/04/2002	1	198	198	PAPEL	5	1	1	NA	1092-01570-0007	33183	2240-17136	BAJA (MENOR A 1 VEZ AL MES)	GENERAL	N/A
45	N/A	ADPOSTAL	N/A	CORRESPONDENCIA	1092	CONSECUTIVO DE CORRESPONDENCIA	N/A	22/04/2002	5/08/2002	1	196	196	PAPEL	6	1	1	NA	1092-01570-0008	33183	2240-17136	BAJA (MENOR A 1 VEZ AL MES)	GENERAL	N/A
46	N/A	ADPOSTAL	N/A	CORRESPONDENCIA	1092	CONSECUTIVO DE CORRESPONDENCIA	N/A	5/08/2002	25/11/2002	1	197	197	PAPEL	7	1	1	NA	1092-01570-0009	33183	2240-17136	BAJA (MENOR A 1 VEZ AL MES)	GENERAL	N/A
47	N/A	ADPOSTAL	N/A	CORRESPONDENCIA	1092	CONSECUTIVO DE CORRESPONDENCIA	N/A	26/11/2002	30/12/2002	1	66	66	PAPEL	8	1	1	NA	1092-01570-0010	33183	2240-17136	BAJA (MENOR A 1 VEZ AL MES)	GENERAL	N/A
48	N/A	ADPOSTAL	N/A	CORRESPONDENCIA	1092	CONSECUTIVO DE CORRESPONDENCIA	N/A	8/02/2002	9/04/2002	1	202	202	PAPEL	1	1	1	NA	1092-02014-0007	33183	2240-17136	BAJA (MENOR A 1 VEZ AL MES)	GENERAL	N/A
49	N/A	ADPOSTAL	N/A	CORRESPONDENCIA	1092	CONSECUTIVO DE CORRESPONDENCIA	N/A	9/04/2002	5/09/2002	1	205	205	PAPEL	2	1	1	NA	1092-02014-0008	33183	2240-17136	BAJA (MENOR A 1 VEZ AL MES)	GENERAL	N/A
50	N/A	ADPOSTAL	N/A	CORRESPONDENCIA	1092	CONSECUTIVO DE CORRESPONDENCIA	N/A	19/05/2004	1/06/2004	1	176	176	PAPEL	3	1	1	NA	1092-00423-0004	33184	2240-17137	BAJA (MENOR A 1 VEZ AL MES)	GENERAL	N/A
51	N/A	ADPOSTAL	N/A	CORRESPONDENCIA	1092	CONSECUTIVO DE CORRESPONDENCIA	N/A	7/05/2004	20/05/2004	1	203	203	PAPEL	4	1	1	NA	1092-00423-0003	33184	2240-17137	BAJA (MENOR A 1 VEZ AL MES)	GENERAL	N/A
52	N/A	ADPOSTAL	N/A	CORRESPONDENCIA	1092	CONSECUTIVO DE CORRESPONDENCIA	N/A	29/04/2004	7/05/2004	1	199	199	PAPEL	5	1	1	NA	1092-00423-0002	33184	2240-17137	BAJA (MENOR A 1 VEZ AL MES)	GENERAL	N/A
53	N/A	ADPOSTAL	N/A	CORRESPONDENCIA	1092	CONSECUTIVO DE CORRESPONDENCIA	N/A	19/04/2004	29/04/2004	1	200	200	PAPEL	6	1	1	NA	1092-00423-0001	33184	2240-17137	BAJA (MENOR A 1 VEZ AL MES)	GENERAL	N/A
54	N/A	ADPOSTAL	N/A	CORRESPONDENCIA	1092	CONSECUTIVO DE CORRESPONDENCIA	N/A	2/04/2004	19/04/2004	1	200	200	PAPEL	7	1	1	NA	1092-00422-0005	33184	2240-17137	BAJA (MENOR A 1 VEZ AL MES)	GENERAL	N/A
55	N/A	ADPOSTAL	N/A	CORRESPONDENCIA	1092	CONSECUTIVO DE CORRESPONDENCIA	N/A	19/03/2004	2/04/2004	1	200	200	PAPEL	8	1	1	NA	1092-00422-0004	33184	2240-17137	BAJA (MENOR A 1 VEZ AL MES)	GENERAL	N/A
56	N/A	ADPOSTAL	N/A	CORRESPONDENCIA	1092	CONSECUTIVO DE CORRESPONDENCIA	N/A	2/03/2004	19/03/2004	1	199	199	PAPEL	9	1	1	NA	1092-00422-0003	33184	2240-17137	BAJA (MENOR A 1 VEZ AL MES)	GENERAL	N/A
57	N/A	ADPOSTAL	N/A	CORRESPONDENCIA	1092	CONSECUTIVO DE CORRESPONDENCIA	N/A	18/02/2004	2/03/2004	1	200	200	PAPEL	10	1	1	NA	1092-00422-0002	33184	2240-17137	BAJA (MENOR A 1 VEZ AL MES)	GENERAL	N/A
58	N/A	ADPOSTAL	N/A	CORRESPONDENCIA	1092	CONSECUTIVO DE CORRESPONDENCIA	N/A	4/01/2004	18/02/2004	1	200	200	PAPEL	11	1	1	NA	1092-00422-0001	33184	2240-17137	BAJA (MENOR A 1 VEZ AL MES)	GENERAL	N/A
59	N/A	ADPOSTAL	N/A	CORRESPONDENCIA	1092	CONSECUTIVO DE CORRESPONDENCIA	N/A	27/04/2001	21/12/2001	1	131	131	PAPEL	1	1	1	NA	1092-00411-0001	33184	2240-17137	BAJA (MENOR A 1 VEZ AL MES)	GENERAL	N/A
60	N/A	ADPOSTAL	N/A	CORRESPONDENCIA	1092	CONSECUTIVO DE CORRESPONDENCIA	N/A	8/01/2002	26/12/2002	1	204	204	PAPEL	2	1	1	NA	1092-00411-0002	33184	2240-17137	BAJA (MENOR A 1 VEZ AL MES)	GENERAL	N/A
61	N/A	ADPOSTAL	N/A	CORRESPONDENCIA	1092	CONSECUTIVO DE CORRESPONDENCIA	N/A	2/01/2003	19/12/2003	1	164	164	PAPEL	3	1	1	NA	1092-00411-0003	33184	2240-17137	BAJA (MENOR A 1 VEZ AL MES)	GENERAL	N/A
62	N/A	ADPOSTAL	N/A	CORRESPONDENCIA	1092	CONSECUTIVO DE CORRESPONDENCIA	N/A	1/09/2004	13/09/2004	1	200	200	PAPEL	4	1	1	NA	1092-00424-0005	33185	2240-17138	BAJA (MENOR A 1 VEZ AL MES)	GENERAL	N/A

Entidad:				Objeto del Inventario									Registro de Entrada										
MINISTERIO DE TECNOLOGÍAS DE LA INFORMACIÓN Y LAS COMUNICACIONES				ELIMINACIÓN DOCUMENTAL									Día Mes Año No. Transferencia										
Fondo: ADMINISTRACIÓN POSTAL NACIONAL - ADPOSTAL													15 MAYO 2023										
Subfondo:																							
Item	Periodo Documental	Unidad Administrativa	Oficina Productora	Descripción				Fechas Extremas		Folios			Soporte	Unidad de Conservación					Caja Archivo		Frecuencia de Consulta	Seguridad	Notas
				Serie / Subserie	Código	Contenido / Título	Código Expediente	Inicial	Final	Inicial	Final	Total		Carpeta	Tomo Inicial	Tomo Final	Otro	Código de Barras	N°. Gestión	N°. Central			
63	N/A	ADPOSTAL	N/A	CORRESPONDENCIA	1092	CONSECUTIVO DE CORRESPONDENCIA	N/A	13/09/2004	23/09/2004	1	202	202	PAPEL	5	1	1	NA	1092-00425-0001	33185	2240-17138	BAJA (MENOR A 1 VEZ AL MES)	GENERAL	N/A
64	N/A	ADPOSTAL	N/A	CORRESPONDENCIA	1092	CONSECUTIVO DE CORRESPONDENCIA	N/A	23/09/2004	9/11/2004	1	200	200	PAPEL	6	1	1	NA	1092-00425-0002	33185	2240-17138	BAJA (MENOR A 1 VEZ AL MES)	GENERAL	N/A
65	N/A	ADPOSTAL	N/A	CORRESPONDENCIA	1092	CONSECUTIVO DE CORRESPONDENCIA	N/A	9/11/2004	26/11/2004	1	202	202	PAPEL	7	1	1	NA	1092-00425-0003	33185	2240-17138	BAJA (MENOR A 1 VEZ AL MES)	GENERAL	N/A
66	N/A	ADPOSTAL	N/A	CORRESPONDENCIA	1092	CONSECUTIVO DE CORRESPONDENCIA	N/A	26/11/2004	22/12/2004	1	199	199	PAPEL	8	1	1	NA	1092-00425-0004	33185	2240-17138	BAJA (MENOR A 1 VEZ AL MES)	GENERAL	N/A
67	N/A	ADPOSTAL	N/A	CORRESPONDENCIA	1092	CONSECUTIVO DE CORRESPONDENCIA	N/A	22/12/2004	31/12/2004	1	44	44	PAPEL	9	1	1	NA	1092-00425-0005	33185	2240-17138	BAJA (MENOR A 1 VEZ AL MES)	GENERAL	N/A
68	N/A	ADPOSTAL	N/A	CORRESPONDENCIA	1092	CONSECUTIVO DE CORRESPONDENCIA	N/A	3/05/2001	29/06/2001	1	162	162	PAPEL	1	1	1	NA	1092-00329-0005	33185	2240-17138	BAJA (MENOR A 1 VEZ AL MES)	GENERAL	N/A
69	N/A	ADPOSTAL	N/A	CORRESPONDENCIA	1092	CONSECUTIVO DE CORRESPONDENCIA	N/A	12/10/1999	13/12/1999	1	200	200	PAPEL	2	1	1	NA	1092-00329-0004	33185	2240-17138	BAJA (MENOR A 1 VEZ AL MES)	GENERAL	N/A
70	N/A	ADPOSTAL	N/A	CORRESPONDENCIA	1092	CONSECUTIVO DE CORRESPONDENCIA	N/A	21/05/1999	12/10/1999	1	200	200	PAPEL	3	1	1	NA	1092-00329-0003	33185	2240-17138	BAJA (MENOR A 1 VEZ AL MES)	GENERAL	N/A
71	N/A	ADPOSTAL	N/A	CORRESPONDENCIA	1092	CONSECUTIVO DE CORRESPONDENCIA	N/A	11/03/1999	21/05/1999	1	200	200	PAPEL	4	1	1	NA	1092-00329-0002	33185	2240-17138	BAJA (MENOR A 1 VEZ AL MES)	GENERAL	N/A
72	N/A	ADPOSTAL	N/A	CORRESPONDENCIA	1092	CONSECUTIVO DE CORRESPONDENCIA	N/A	4/01/1999	11/03/1999	1	200	200	PAPEL	5	1	1	NA	1092-00329-0001	33185	2240-17138	BAJA (MENOR A 1 VEZ AL MES)	GENERAL	N/A
73	N/A	ADPOSTAL	N/A	CORRESPONDENCIA	1092	CONSECUTIVO DE CORRESPONDENCIA	N/A	5/01/2004	21/10/2004	1	200	200	PAPEL	4	1	1	NA	1092-00411-0004	33325	2240-17277	BAJA (MENOR A 1 VEZ AL MES)	GENERAL	N/A
74	N/A	ADPOSTAL	N/A	CORRESPONDENCIA	1092	CONSECUTIVO DE CORRESPONDENCIA	N/A	21/10/2004	30/12/2004	1	69	69	PAPEL	5	1	1	NA	1092-00411-0005	33325	2240-17277	BAJA (MENOR A 1 VEZ AL MES)	GENERAL	N/A
75	N/A	ADPOSTAL	N/A	CORRESPONDENCIA	1092	CONSECUTIVO DE CORRESPONDENCIA	N/A	18/10/2001	18/12/2001	1	189	189	PAPEL	6	1	1	NA	1092-01057-0001	33325	2240-17277	BAJA (MENOR A 1 VEZ AL MES)	GENERAL	N/A
76	N/A	ADPOSTAL	N/A	CORRESPONDENCIA	1092	CONSECUTIVO DE CORRESPONDENCIA	N/A	11/01/2002	21/08/2002	1	49	49	PAPEL	7	1	1	NA	1092-01057-0002	33325	2240-17277	BAJA (MENOR A 1 VEZ AL MES)	GENERAL	N/A
77	N/A	ADPOSTAL	N/A	CORRESPONDENCIA	1092	CONSECUTIVO DE CORRESPONDENCIA	N/A	5/01/2004	3/08/2004	1	191	191	PAPEL	8	1	1	NA	1092-01057-0003	33325	2240-17277	BAJA (MENOR A 1 VEZ AL MES)	GENERAL	N/A
78	N/A	ADPOSTAL	N/A	CORRESPONDENCIA	1092	CONSECUTIVO DE CORRESPONDENCIA	N/A	1/04/2004	22/12/2004	1	159	159	PAPEL	9	1	1	NA	1092-01057-0004	33325	2240-17277	BAJA (MENOR A 1 VEZ AL MES)	GENERAL	N/A
79	N/A	ADPOSTAL	N/A	CORRESPONDENCIA	1092	CONSECUTIVO DE CORRESPONDENCIA	N/A	7/02/2002	19/07/2002	1	44	44	PAPEL	1	1	1	NA	1092-00435-0004	33325	2240-17277	BAJA (MENOR A 1 VEZ AL MES)	GENERAL	N/A
80	N/A	ADPOSTAL	N/A	CORRESPONDENCIA	1092	CONSECUTIVO DE CORRESPONDENCIA	N/A	27/05/2002	18/12/2002	1	23	23	PAPEL	2	1	1	NA	1092-00433-0004	33325	2240-17277	BAJA (MENOR A 1 VEZ AL MES)	GENERAL	N/A
81	N/A	ADPOSTAL	N/A	CORRESPONDENCIA	1092	CONSECUTIVO DE CORRESPONDENCIA	N/A	10/01/2002	23/12/2002	1	111	111	PAPEL	4	1	1	NA	1092-00431-0004	33325	2240-17277	BAJA (MENOR A 1 VEZ AL MES)	GENERAL	N/A
82	N/A	ADPOSTAL	N/A	CORRESPONDENCIA	1092	CONSECUTIVO DE CORRESPONDENCIA	N/A	1/02/2002	3/12/2002	1	199	199	PAPEL	1	1	1	NA	1092-01998-0007	33325	2240-17277	BAJA (MENOR A 1 VEZ AL MES)	GENERAL	N/A
83	N/A	ADPOSTAL	N/A	CORRESPONDENCIA	1092	CONSECUTIVO DE CORRESPONDENCIA	N/A	4/12/2002	30/12/2002	1	73	73	PAPEL	2	1	1	NA	1092-01998-0008	33325	2240-17277	BAJA (MENOR A 1 VEZ AL MES)	GENERAL	N/A
84	N/A	ADPOSTAL	N/A	CORRESPONDENCIA	1092	CONSECUTIVO DE CORRESPONDENCIA	N/A	10/01/2002	9/07/2002	1	207	207	PAPEL	3	1	1	NA	1092-02000-0005	33325	2240-17277	BAJA (MENOR A 1 VEZ AL MES)	GENERAL	N/A
85	N/A	ADPOSTAL	N/A	CORRESPONDENCIA	1092	CONSECUTIVO DE CORRESPONDENCIA	N/A	9/07/2002	31/12/2002	1	130	130	PAPEL	4	1	1	NA	1092-02000-0006	33325	2240-17277	BAJA (MENOR A 1 VEZ AL MES)	GENERAL	N/A
86	N/A	ADPOSTAL	N/A	CORRESPONDENCIA	1092	CONSECUTIVO DE CORRESPONDENCIA	N/A	12/01/2001	7/09/2001	1	112	112	PAPEL	1	1	1	NA	1092-00478-0002	33325	2240-17277	BAJA (MENOR A 1 VEZ AL MES)	GENERAL	N/A
87	N/A	ADPOSTAL	N/A	CORRESPONDENCIA	1092	CONSECUTIVO DE CORRESPONDENCIA	N/A	1/01/2001	5/09/2001	1	57	57	PAPEL	2	1	1	NA	1092-00477-0002	33325	2240-17277	BAJA (MENOR A 1 VEZ AL MES)	GENERAL	N/A
88	N/A	ADPOSTAL	N/A	CORRESPONDENCIA	1092	CONSECUTIVO DE CORRESPONDENCIA	N/A	5/01/2001	27/04/2001	1	200	200	PAPEL	3	1	1	NA	1092-01570-0004	33325	2240-17277	BAJA (MENOR A 1 VEZ AL MES)	GENERAL	N/A
89	N/A	ADPOSTAL	N/A	CORRESPONDENCIA	1092	CONSECUTIVO DE CORRESPONDENCIA	N/A	30/04/2001	21/08/2001	1	200	200	PAPEL	4	1	1	NA	1092-01570-0005	33325	2240-17277	BAJA (MENOR A 1 VEZ AL MES)	GENERAL	N/A
90	N/A	ADPOSTAL	N/A	CORRESPONDENCIA	1092	CONSECUTIVO DE CORRESPONDENCIA	N/A	27/08/2001	31/12/2001	1	47	47	PAPEL	5	1	1	NA	1092-01570-0006	33325	2240-17277	BAJA (MENOR A 1 VEZ AL MES)	GENERAL	N/A
91	N/A	ADPOSTAL	N/A	CORRESPONDENCIA	1092	CONSECUTIVO DE CORRESPONDENCIA	N/A	8/03/2004	21/05/2004	1	195	195	PAPEL	3	1	1	NA	1092-01998-0011	33393	2240-17345	BAJA (MENOR A 1 VEZ AL MES)	GENERAL	N/A
92	N/A	ADPOSTAL	N/A	CORRESPONDENCIA	1092	CONSECUTIVO DE CORRESPONDENCIA	N/A	5/01/2004	8/03/2004	1	200	200	PAPEL	4	1	1	NA	1092-01998-0010	33393	2240-17345	BAJA (MENOR A 1 VEZ AL MES)	GENERAL	N/A
93	N/A	ADPOSTAL	N/A	CORRESPONDENCIA	1092	CONSECUTIVO DE CORRESPONDENCIA	N/A	23/09/2003	1/12/2003	1	145	145	PAPEL	1	1	1	NA	1092-01322-0002	33393	2240-17345	BAJA (MENOR A 1 VEZ AL MES)	GENERAL	N/A



Entidad:				Objeto del Inventario									Registro de Entrada										
MINISTERIO DE TECNOLOGÍAS DE LA INFORMACIÓN Y LAS COMUNICACIONES				ELIMINACIÓN DOCUMENTAL									Día Mes Año No. Transferencia										
Fondo: ADMINISTRACIÓN POSTAL NACIONAL - ADPOSTAL													15 MAYO 2023										
Subfondo:																							
Item	Periodo Documental	Unidad Administrativa	Oficina Productora	Descripción				Fechas Extremas		Folios			Soporte	Unidad de Conservación					Caja Archivo		Frecuencia de Consulta	Seguridad	Notas
				Serie / Subserie	Código	Contenido / Título	Código Expediente	Inicial	Final	Inicial	Final	Total		Carpeta	Tomo Inicial	Tomo Final	Otro	Código de Barras	N°. Gestión	N°. Central			
94	N/A	ADPOSTAL	N/A	CORRESPONDENCIA	1092	CONSECUTIVO DE CORRESPONDENCIA	N/A	12/03/2003	23/09/2003	1	210	210	PAPEL	2	1	1	NA	1092-01322-0001	33393	2240-17345	BAJA (MENOR A 1 VEZ AL MES)	GENERAL	N/A
95	N/A	ADPOSTAL	N/A	CORRESPONDENCIA	1092	CONSECUTIVO DE CORRESPONDENCIA	N/A	14/11/2003	19/08/2003	1	200	200	PAPEL	1	1	1	NA	1092-00431-0005	33393	2240-17345	BAJA (MENOR A 1 VEZ AL MES)	GENERAL	N/A
96	N/A	ADPOSTAL	N/A	CORRESPONDENCIA	1092	CONSECUTIVO DE CORRESPONDENCIA	N/A	7/04/2003	14/11/2003	1	200	200	PAPEL	2	1	1	NA	1092-00431-0007	33393	2240-17345	BAJA (MENOR A 1 VEZ AL MES)	GENERAL	N/A
97	N/A	ADPOSTAL	N/A	CORRESPONDENCIA	1092	CONSECUTIVO DE CORRESPONDENCIA	N/A	3/05/2004	8/08/2004	1	200	200	PAPEL	1	1	1	NA	1092-01562-0003	33393	2240-17345	BAJA (MENOR A 1 VEZ AL MES)	GENERAL	N/A
98	N/A	ADPOSTAL	N/A	CORRESPONDENCIA	1092	CONSECUTIVO DE CORRESPONDENCIA	N/A	10/08/2004	24/09/2004	1	200	200	PAPEL	2	1	1	NA	1092-01562-0004	33393	2240-17345	BAJA (MENOR A 1 VEZ AL MES)	GENERAL	N/A
99	N/A	ADPOSTAL	N/A	CORRESPONDENCIA	1092	CONSECUTIVO DE CORRESPONDENCIA	N/A	24/09/2004	24/09/2004	1	200	200	PAPEL	3	1	1	NA	1092-01562-0005	33393	2240-17345	BAJA (MENOR A 1 VEZ AL MES)	GENERAL	N/A
100	N/A	ADPOSTAL	N/A	CORRESPONDENCIA	1092	CONSECUTIVO DE CORRESPONDENCIA	N/A	24/09/2004	24/09/2004	1	200	200	PAPEL	4	1	1	NA	1092-01562-0006	33393	2240-17345	BAJA (MENOR A 1 VEZ AL MES)	GENERAL	N/A
101	N/A	ADPOSTAL	N/A	CORRESPONDENCIA	1092	CONSECUTIVO DE CORRESPONDENCIA	N/A	24/09/2004	3/11/2004	1	200	200	PAPEL	5	1	1	NA	1092-01562-0007	33393	2240-17345	BAJA (MENOR A 1 VEZ AL MES)	GENERAL	N/A
102	N/A	ADPOSTAL	N/A	CORRESPONDENCIA	1092	CONSECUTIVO DE CORRESPONDENCIA	N/A	3/11/2004	30/12/2004	1	200	200	PAPEL	6	1	1	NA	1092-01562-0008	33393	2240-17345	BAJA (MENOR A 1 VEZ AL MES)	GENERAL	N/A
103	N/A	ADPOSTAL	N/A	CORRESPONDENCIA	1092	CONSECUTIVO DE CORRESPONDENCIA	N/A	17/01/2000	30/06/2000	1	201	201	PAPEL	1	1	1	NA	1092-01570-0001	33397	2240-17349	BAJA (MENOR A 1 VEZ AL MES)	GENERAL	N/A
104	N/A	ADPOSTAL	N/A	CORRESPONDENCIA	1092	CONSECUTIVO DE CORRESPONDENCIA	N/A	30/06/2000	10/11/2000	1	200	200	PAPEL	2	1	1	NA	1092-01570-0002	33397	2240-17349	BAJA (MENOR A 1 VEZ AL MES)	GENERAL	N/A
105	N/A	ADPOSTAL	N/A	CORRESPONDENCIA	1092	CONSECUTIVO DE CORRESPONDENCIA	N/A	13/10/2000	29/12/2000	1	133	133	PAPEL	3	1	1	NA	1092-01570-0003	33397	2240-17349	BAJA (MENOR A 1 VEZ AL MES)	GENERAL	N/A
106	N/A	ADPOSTAL	N/A	CORRESPONDENCIA	1092	CONSECUTIVO DE CORRESPONDENCIA	N/A	24/03/1999	31/05/1999	1	199	199	PAPEL	1	1	1	NA	1092-01561-0002	33397	2240-17349	BAJA (MENOR A 1 VEZ AL MES)	GENERAL	N/A
107	N/A	ADPOSTAL	N/A	CORRESPONDENCIA	1092	CONSECUTIVO DE CORRESPONDENCIA	N/A	14/01/1999	26/03/1999	1	200	200	PAPEL	2	1	1	NA	1092-01561-0001	33397	2240-17349	BAJA (MENOR A 1 VEZ AL MES)	GENERAL	N/A
108	N/A	ADPOSTAL	N/A	CORRESPONDENCIA	1092	CONSECUTIVO DE CORRESPONDENCIA	N/A	1/07/2004	13/09/2004	1	200	200	PAPEL	3	1	1	NA	1092-00472-0004	33397	2240-17349	BAJA (MENOR A 1 VEZ AL MES)	GENERAL	N/A
109	N/A	ADPOSTAL	N/A	CORRESPONDENCIA	1092	CONSECUTIVO DE CORRESPONDENCIA	N/A	5/03/2004	15/10/2004	1	10	10	PAPEL	4	1	1	NA	1092-00472-0005	33397	2240-17349	BAJA (MENOR A 1 VEZ AL MES)	GENERAL	N/A
110	N/A	ADPOSTAL	N/A	CORRESPONDENCIA	1092	CONSECUTIVO DE CORRESPONDENCIA	N/A	12/04/2004	29/06/2004	1	200	200	PAPEL	5	1	1	NA	1092-00472-0003	33397	2240-17349	BAJA (MENOR A 1 VEZ AL MES)	GENERAL	N/A
111	N/A	ADPOSTAL	N/A	CORRESPONDENCIA	1092	CONSECUTIVO DE CORRESPONDENCIA	N/A	5/01/2004	7/04/2004	1	201	201	PAPEL	6	1	1	NA	1092-00472-0002	33397	2240-17349	BAJA (MENOR A 1 VEZ AL MES)	GENERAL	N/A
112	N/A	ADPOSTAL	N/A	CORRESPONDENCIA	1092	CONSECUTIVO DE CORRESPONDENCIA	N/A	3/02/2003	26/12/2003	1	12	12	PAPEL	7	1	1	NA	1092-00472-0001	33397	2240-17349	BAJA (MENOR A 1 VEZ AL MES)	GENERAL	N/A
113	N/A	ADPOSTAL	N/A	CORRESPONDENCIA	1092	CONSECUTIVO DE CORRESPONDENCIA	N/A	29/11/2004	30/12/2004	1	91	91	PAPEL	1	1	1	NA	1092-01998-0015	33397	2240-17349	BAJA (MENOR A 1 VEZ AL MES)	GENERAL	N/A
114	N/A	ADPOSTAL	N/A	CORRESPONDENCIA	1092	CONSECUTIVO DE CORRESPONDENCIA	N/A	23/09/2004	29/11/2004	1	200	200	PAPEL	2	1	1	NA	1092-01998-0014	33397	2240-17349	BAJA (MENOR A 1 VEZ AL MES)	GENERAL	N/A
115	N/A	ADPOSTAL	N/A	CORRESPONDENCIA	1092	CONSECUTIVO DE CORRESPONDENCIA	N/A	28/01/2002	30/12/2002	1	31	31	PAPEL	1	1	1	NA	1092-00539-0003	33397	2240-17349	BAJA (MENOR A 1 VEZ AL MES)	GENERAL	N/A
116	N/A	ADPOSTAL	N/A	CORRESPONDENCIA	1092	CONSECUTIVO DE CORRESPONDENCIA	N/A	27/01/2004	20/10/2004	1	8	8	PAPEL	2	1	1	NA	1092-00539-0002	33397	2240-17349	BAJA (MENOR A 1 VEZ AL MES)	GENERAL	N/A
117	N/A	ADPOSTAL	N/A	CORRESPONDENCIA	1092	CONSECUTIVO DE CORRESPONDENCIA	N/A	23/04/2002	19/12/2002	1	27	27	PAPEL	3	1	1	NA	1092-00539-0001	33397	2240-17349	BAJA (MENOR A 1 VEZ AL MES)	GENERAL	N/A
118	N/A	ADPOSTAL	N/A	CORRESPONDENCIA	1092	CONSECUTIVO DE CORRESPONDENCIA	N/A	25/11/2004	31/12/2004	1	18	18	PAPEL	4	1	1	NA	1092-02016-0010	33397	2240-17349	BAJA (MENOR A 1 VEZ AL MES)	GENERAL	N/A
119	N/A	ADPOSTAL	N/A	CORRESPONDENCIA	1092	CONSECUTIVO DE CORRESPONDENCIA	N/A	1/07/2004	25/11/2004	1	200	200	PAPEL	5	1	1	NA	1092-02016-0009	33397	2240-17349	BAJA (MENOR A 1 VEZ AL MES)	GENERAL	N/A
120	N/A	ADPOSTAL	N/A	CORRESPONDENCIA	1092	CONSECUTIVO DE CORRESPONDENCIA	N/A	4/05/2004	1/07/2004	1	200	200	PAPEL	6	1	1	NA	1092-02016-0008	33397	2240-17349	BAJA (MENOR A 1 VEZ AL MES)	GENERAL	N/A
121	N/A	ADPOSTAL	N/A	CORRESPONDENCIA	1092	CONSECUTIVO DE CORRESPONDENCIA	N/A	2/01/2004	4/05/2004	1	190	190	PAPEL	7	1	1	NA	1092-02016-0007	33397	2240-17349	BAJA (MENOR A 1 VEZ AL MES)	GENERAL	N/A
122	N/A	ADPOSTAL	N/A	CORRESPONDENCIA	1092	CONSECUTIVO DE CORRESPONDENCIA	N/A	4/01/2000	1/03/2000	1	202	202	PAPEL	10	1	1	NA	1092-01561-0007	33398	2240-17350	BAJA (MENOR A 1 VEZ AL MES)	GENERAL	N/A
123	N/A	ADPOSTAL	N/A	CORRESPONDENCIA	1092	CONSECUTIVO DE CORRESPONDENCIA	N/A	1/12/1999	30/12/1999	1	148	148	PAPEL	11	1	1	NA	1092-01561-0006	33398	2240-17350	BAJA (MENOR A 1 VEZ AL MES)	GENERAL	N/A
124	N/A	ADPOSTAL	N/A	CORRESPONDENCIA	1092	CONSECUTIVO DE CORRESPONDENCIA	N/A	20/10/1999	1/12/1999	1	199	199	PAPEL	12	1	1	NA	1092-01561-0005	33398	2240-17350	BAJA (MENOR A 1 VEZ AL MES)	GENERAL	N/A

Entidad:				MINISTERIO DE TECNOLOGÍAS DE LA INFORMACIÓN Y LAS COMUNICACIONES									Objeto del Inventario							Registro de Entrada			
Fondo:				ADMINISTRACIÓN POSTAL NACIONAL - ADPOSTAL									ELIMINACIÓN DOCUMENTAL							Día	Mes	Año	No. Transferencia
Subfondo:																				15	MAYO	2023	
Item	Periodo Documental	Unidad Administrativa	Oficina Productora	Descripción				Fechas Extremas		Folios			Soporte	Unidad de Conservación					Caja Archivo		Frecuencia de Consulta	Seguridad	Notas
				Serie / Subserie	Código	Contenido / Título	Código Expediente	Inicial	Final	Inicial	Final	Total		Carpeta	Tomo Inicial	Tomo Final	Otro	Código de Barras	N°. Gestión	N°. Central			
125	N/A	ADPOSTAL	N/A	CORRESPONDENCIA	1092	CONSECUTIVO DE CORRESPONDENCIA	N/A	13/08/1999	15/10/1999	1	199	199	PAPEL	13	1	1	NA	1092-01561-0004	33398	2240-17350	BAJA (MENOR A 1 VEZ AL MES)	GENERAL	N/A
126	N/A	ADPOSTAL	N/A	CORRESPONDENCIA	1092	CONSECUTIVO DE CORRESPONDENCIA	N/A	1/06/1999	13/08/1999	1	200	200	PAPEL	14	1	1	NA	1092-01561-0003	33398	2240-17350	BAJA (MENOR A 1 VEZ AL MES)	GENERAL	N/A
127	N/A	ADPOSTAL	N/A	CORRESPONDENCIA	1092	CONSECUTIVO DE CORRESPONDENCIA	N/A	1/02/2002	1/04/2002	1	198	198	PAPEL	15	1	1	NA	1092-00474-0002	33398	2240-17350	BAJA (MENOR A 1 VEZ AL MES)	GENERAL	N/A
128	N/A	ADPOSTAL	N/A	CORRESPONDENCIA	1092	CONSECUTIVO DE CORRESPONDENCIA	N/A	3/01/2002	1/02/2002	1	195	195	PAPEL	16	1	1	NA	1092-00474-0001	33398	2240-17350	BAJA (MENOR A 1 VEZ AL MES)	GENERAL	N/A
129	N/A	ADPOSTAL	N/A	CORRESPONDENCIA	1092	CONSECUTIVO DE CORRESPONDENCIA	N/A	29/10/2004	30/12/2004	1	106	106	PAPEL	1	1	1	NA	1092-01571-0004	33398	2240-17350	BAJA (MENOR A 1 VEZ AL MES)	GENERAL	N/A
130	N/A	ADPOSTAL	N/A	CORRESPONDENCIA	1092	CONSECUTIVO DE CORRESPONDENCIA	N/A	29/07/2004	29/10/2004	1	200	200	PAPEL	2	1	1	NA	1092-01571-0003	33398	2240-17350	BAJA (MENOR A 1 VEZ AL MES)	GENERAL	N/A
131	N/A	ADPOSTAL	N/A	CORRESPONDENCIA	1092	CONSECUTIVO DE CORRESPONDENCIA	N/A	30/04/2004	28/07/2004	1	200	200	PAPEL	3	1	1	NA	1092-01571-002	33398	2240-17350	BAJA (MENOR A 1 VEZ AL MES)	GENERAL	N/A
132	N/A	ADPOSTAL	N/A	CORRESPONDENCIA	1092	CONSECUTIVO DE CORRESPONDENCIA	N/A	5/01/2004	29/03/2004	1	200	200	PAPEL	4	1	1	NA	1092-01571-0001	33398	2240-17350	BAJA (MENOR A 1 VEZ AL MES)	GENERAL	N/A
133	N/A	ADPOSTAL	N/A	CORRESPONDENCIA	1092	CONSECUTIVO DE CORRESPONDENCIA	N/A	2/01/2003	3/04/2003	1	200	200	PAPEL	1	1	1	NA	1092-01570-0011	33398	2240-17350	BAJA (MENOR A 1 VEZ AL MES)	GENERAL	N/A
134	N/A	ADPOSTAL	N/A	CORRESPONDENCIA	1092	CONSECUTIVO DE CORRESPONDENCIA	N/A	18/11/2003	30/12/2003	1	55	55	PAPEL	2	1	1	NA	1092-01570-0014	33398	2240-17350	BAJA (MENOR A 1 VEZ AL MES)	GENERAL	N/A
135	N/A	ADPOSTAL	N/A	CORRESPONDENCIA	1092	CONSECUTIVO DE CORRESPONDENCIA	N/A	8/08/2003	20/08/2003	1	200	200	PAPEL	3	1	1	NA	1092-01570-0012	33398	2240-17350	BAJA (MENOR A 1 VEZ AL MES)	GENERAL	N/A
136	N/A	ADPOSTAL	N/A	CORRESPONDENCIA	1092	CONSECUTIVO DE CORRESPONDENCIA	N/A	29/07/2004	23/09/2004	1	200	200	PAPEL	1	1	1	NA	1092-01998-0013	33398	2240-17350	BAJA (MENOR A 1 VEZ AL MES)	GENERAL	N/A
137	N/A	ADPOSTAL	N/A	CORRESPONDENCIA	1092	CONSECUTIVO DE CORRESPONDENCIA	N/A	25/05/2004	28/07/2004	1	200	200	PAPEL	2	1	1	NA	1092-01998-0012	33398	2240-17350	BAJA (MENOR A 1 VEZ AL MES)	GENERAL	N/A
138	N/A	ADPOSTAL	N/A	CORRESPONDENCIA	1092	CONSECUTIVO DE CORRESPONDENCIA	N/A	13/12/2002	31/12/2002	1	62	62	PAPEL	7	1	1	NA	1092-00475-0004	33399	2240-17351	BAJA (MENOR A 1 VEZ AL MES)	GENERAL	N/A
139	N/A	ADPOSTAL	N/A	CORRESPONDENCIA	1092	CONSECUTIVO DE CORRESPONDENCIA	N/A	2/01/2003	5/12/2003	1	168	168	PAPEL	8	1	1	NA	1092-01562-0001	33399	2240-17351	BAJA (MENOR A 1 VEZ AL MES)	GENERAL	N/A
140	N/A	ADPOSTAL	N/A	CORRESPONDENCIA	1092	CONSECUTIVO DE CORRESPONDENCIA	N/A	6/01/2004	29/04/2004	1	203	203	PAPEL	9	1	1	NA	1092-01562-0002	33399	2240-17351	BAJA (MENOR A 1 VEZ AL MES)	GENERAL	N/A
141	N/A	ADPOSTAL	N/A	CORRESPONDENCIA	1092	CONSECUTIVO DE CORRESPONDENCIA	N/A	2/01/2002	18/06/2002	1	200	200	PAPEL	10	1	1	NA	1092-01565-0004	33399	2240-17351	BAJA (MENOR A 1 VEZ AL MES)	GENERAL	N/A
142	N/A	ADPOSTAL	N/A	CORRESPONDENCIA	1092	CONSECUTIVO DE CORRESPONDENCIA	N/A	19/06/2002	27/12/2002	1	84	84	PAPEL	11	1	1	NA	1092-01565-0005	33399	2240-17351	BAJA (MENOR A 1 VEZ AL MES)	GENERAL	N/A
143	N/A	ADPOSTAL	N/A	CORRESPONDENCIA	1092	CONSECUTIVO DE CORRESPONDENCIA	N/A	3/01/2003	10/10/2003	1	190	190	PAPEL	12	1	1	NA	1092-01565-0006	33399	2240-17351	BAJA (MENOR A 1 VEZ AL MES)	GENERAL	N/A
144	N/A	ADPOSTAL	N/A	CORRESPONDENCIA	1092	CONSECUTIVO DE CORRESPONDENCIA	N/A	14/02/2001	19/11/2001	1	37	37	PAPEL	1	1	1	NA	1092-01565-0003	33399	2240-17351	BAJA (MENOR A 1 VEZ AL MES)	GENERAL	N/A
145	N/A	ADPOSTAL	N/A	CORRESPONDENCIA	1092	CONSECUTIVO DE CORRESPONDENCIA	N/A	3/01/2000	29/12/2000	1	182	182	PAPEL	2	1	1	NA	1092-01565-0002	33399	2240-17351	BAJA (MENOR A 1 VEZ AL MES)	GENERAL	N/A
146	N/A	ADPOSTAL	N/A	CORRESPONDENCIA	1092	CONSECUTIVO DE CORRESPONDENCIA	N/A	5/01/1999	7/01/2000	1	141	141	PAPEL	3	1	1	NA	1092-01565-0001	33399	2240-17351	BAJA (MENOR A 1 VEZ AL MES)	GENERAL	N/A
147	N/A	ADPOSTAL	N/A	CORRESPONDENCIA	1092	CONSECUTIVO DE CORRESPONDENCIA	N/A	6/11/2001	30/11/2001	1	173	173	PAPEL	4	1	1	NA	1092-01561-0013	33399	2240-17351	BAJA (MENOR A 1 VEZ AL MES)	GENERAL	N/A
148	N/A	ADPOSTAL	N/A	CORRESPONDENCIA	1092	CONSECUTIVO DE CORRESPONDENCIA	N/A	7/09/2001	6/11/2001	1	201	201	PAPEL	5	1	1	NA	1092-01561-0012	33399	2240-17351	BAJA (MENOR A 1 VEZ AL MES)	GENERAL	N/A
149	N/A	ADPOSTAL	N/A	CORRESPONDENCIA	1092	CONSECUTIVO DE CORRESPONDENCIA	N/A	8/05/2001	7/09/2001	1	201	201	PAPEL	6	1	1	NA	1092-01561-0011	33399	2240-17351	BAJA (MENOR A 1 VEZ AL MES)	GENERAL	N/A
150	N/A	ADPOSTAL	N/A	CORRESPONDENCIA	1092	CONSECUTIVO DE CORRESPONDENCIA	N/A	3/01/2001	8/05/2001	1	201	201	PAPEL	7	1	1	NA	1092-01561-0010	33399	2240-17351	BAJA (MENOR A 1 VEZ AL MES)	GENERAL	N/A
151	N/A	ADPOSTAL	N/A	CORRESPONDENCIA	1092	CONSECUTIVO DE CORRESPONDENCIA	N/A	15/09/2000	26/12/2000	1	79	79	PAPEL	8	1	1	NA	1092-01561-0009	33399	2240-17351	BAJA (MENOR A 1 VEZ AL MES)	GENERAL	N/A
152	N/A	ADPOSTAL	N/A	CORRESPONDENCIA	1092	CONSECUTIVO DE CORRESPONDENCIA	N/A	1/03/2000	15/09/2000	1	200	200	PAPEL	9	1	1	NA	1092-01561-0008	33399	2240-17351	BAJA (MENOR A 1 VEZ AL MES)	GENERAL	N/A
153	N/A	ADPOSTAL	N/A	CORRESPONDENCIA	1092	CONSECUTIVO DE CORRESPONDENCIA	N/A	30/12/2004	30/12/2004	1	41	41	PAPEL	7	1	1	NA	1092-01562-0009	33400	2240-17352	BAJA (MENOR A 1 VEZ AL MES)	GENERAL	N/A
154	N/A	ADPOSTAL	N/A	CORRESPONDENCIA	1092	CONSECUTIVO DE CORRESPONDENCIA	N/A	20/08/2003	30/12/2003	1	100	100	PAPEL	8	1	1	NA	1092-01565-0007	33400	2240-17352	BAJA (MENOR A 1 VEZ AL MES)	GENERAL	N/A
155	N/A	ADPOSTAL	N/A	CORRESPONDENCIA	1092	CONSECUTIVO DE CORRESPONDENCIA	N/A	2/01/2004	2/01/2004	1	201	201	PAPEL	9	1	1	NA	1092-01566-0001	33400	2240-17352	BAJA (MENOR A 1 VEZ AL MES)	GENERAL	N/A

Entidad:				MINISTERIO DE TECNOLOGÍAS DE LA INFORMACIÓN Y LAS COMUNICACIONES									Objeto del Inventario							Registro de Entrada			
Fondo:				ADMINISTRACIÓN POSTAL NACIONAL - ADPOSTAL									ELIMINACIÓN DOCUMENTAL							Día	Mes	Año	No. Transferencia
Subfondo:																				15	MAYO	2023	
Item	Periodo Documental	Unidad Administrativa	Oficina Productora	Descripción				Fechas Extremas		Folios			Soporte	Unidad de Conservación					Caja Archivo		Frecuencia de Consulta	Seguridad	Notas
				Serie / Subserie	Código	Contenido / Título	Código Expediente	Inicial	Final	Inicial	Final	Total		Carpeta	Tomo Inicial	Tomo Final	Otro	Código de Barras	N°. Gestión	N°. Central			
156	N/A	ADPOSTAL	N/A	CORRESPONDENCIA	1092	CONSECUTIVO DE CORRESPONDENCIA	N/A	18/02/2004	17/03/2004	1	200	200	PAPEL	10	1	1	NA	1092-01566-0002	33400	2240-17352	BAJA (MENOR A 1 VEZ AL MES)	GENERAL	N/A
157	N/A	ADPOSTAL	N/A	CORRESPONDENCIA	1092	CONSECUTIVO DE CORRESPONDENCIA	N/A	19/03/2004	19/03/2004	1	199	199	PAPEL	11	1	1	NA	1092-01566-0003	33400	2240-17352	BAJA (MENOR A 1 VEZ AL MES)	GENERAL	N/A
158	N/A	ADPOSTAL	N/A	CORRESPONDENCIA	1092	CONSECUTIVO DE CORRESPONDENCIA	N/A	19/05/2004	3/07/2004	1	207	207	PAPEL	12	1	1	NA	1092-01566-0004	33400	2240-17352	BAJA (MENOR A 1 VEZ AL MES)	GENERAL	N/A
159	N/A	ADPOSTAL	N/A	CORRESPONDENCIA	1092	CONSECUTIVO DE CORRESPONDENCIA	N/A	19/12/2001	31/12/2001	1	51	51	PAPEL	1	1	1	NA	1092-01315-0011	33400	2240-17352	BAJA (MENOR A 1 VEZ AL MES)	GENERAL	N/A
160	N/A	ADPOSTAL	N/A	CORRESPONDENCIA	1092	CONSECUTIVO DE CORRESPONDENCIA	N/A	20/11/2001	19/12/2001	1	200	200	PAPEL	2	1	1	NA	1092-01315-0010	33400	2240-17352	BAJA (MENOR A 1 VEZ AL MES)	GENERAL	N/A
161	N/A	ADPOSTAL	N/A	CORRESPONDENCIA	1092	CONSECUTIVO DE CORRESPONDENCIA	N/A	9/10/2001	20/11/2001	1	200	200	PAPEL	3	1	1	NA	1092-01315-0009	33400	2240-17352	BAJA (MENOR A 1 VEZ AL MES)	GENERAL	N/A
162	N/A	ADPOSTAL	N/A	CORRESPONDENCIA	1092	CONSECUTIVO DE CORRESPONDENCIA	N/A	27/08/2001	9/10/2001	1	200	200	PAPEL	4	1	1	NA	1092-01315-0008	33400	2240-17352	BAJA (MENOR A 1 VEZ AL MES)	GENERAL	N/A
163	N/A	ADPOSTAL	N/A	CORRESPONDENCIA	1092	CONSECUTIVO DE CORRESPONDENCIA	N/A	30/07/2001	27/08/2001	1	200	200	PAPEL	5	1	1	NA	1092-01315-0007	33400	2240-17352	BAJA (MENOR A 1 VEZ AL MES)	GENERAL	N/A
164	N/A	ADPOSTAL	N/A	CORRESPONDENCIA	1092	CONSECUTIVO DE CORRESPONDENCIA	N/A	28/06/2001	30/07/2001	1	201	201	PAPEL	6	1	1	NA	1092-01315-0006	33400	2240-17352	BAJA (MENOR A 1 VEZ AL MES)	GENERAL	N/A
165	N/A	ADPOSTAL	N/A	CORRESPONDENCIA	1092	CONSECUTIVO DE CORRESPONDENCIA	N/A	25/04/2001	28/06/2001	1	200	200	PAPEL	7	1	1	NA	1092-01315-0005	33400	2240-17352	BAJA (MENOR A 1 VEZ AL MES)	GENERAL	N/A
166	N/A	ADPOSTAL	N/A	CORRESPONDENCIA	1092	CONSECUTIVO DE CORRESPONDENCIA	N/A	14/03/2001	24/04/2001	1	201	201	PAPEL	8	1	1	NA	1092-01315-0004	33400	2240-17352	BAJA (MENOR A 1 VEZ AL MES)	GENERAL	N/A
167	N/A	ADPOSTAL	N/A	CORRESPONDENCIA	1092	CONSECUTIVO DE CORRESPONDENCIA	N/A	21/02/2000	27/12/2000	1	80	80	PAPEL	1	1	1	NA	1092-02009-0001	33424	2240-17376	BAJA (MENOR A 1 VEZ AL MES)	GENERAL	N/A
168	N/A	ADPOSTAL	N/A	CORRESPONDENCIA	1092	CONSECUTIVO DE CORRESPONDENCIA	N/A	22/01/2001	2/11/2001	1	117	117	PAPEL	2	1	1	NA	1092-02009-0002	33424	2240-17376	BAJA (MENOR A 1 VEZ AL MES)	GENERAL	N/A
169	N/A	ADPOSTAL	N/A	CORRESPONDENCIA	1092	CONSECUTIVO DE CORRESPONDENCIA	N/A	1/03/2002	27/12/2002	1	119	119	PAPEL	3	1	1	NA	1092-02009-0003	33424	2240-17376	BAJA (MENOR A 1 VEZ AL MES)	GENERAL	N/A
170	N/A	ADPOSTAL	N/A	CORRESPONDENCIA	1092	CONSECUTIVO DE CORRESPONDENCIA	N/A	3/01/2002	11/02/2002	1	200	200	PAPEL	4	1	1	NA	1092-02009-0004	33424	2240-17376	BAJA (MENOR A 1 VEZ AL MES)	GENERAL	N/A
171	N/A	ADPOSTAL	N/A	CORRESPONDENCIA	1092	CONSECUTIVO DE CORRESPONDENCIA	N/A	11/02/2002	28/02/2002	1	200	200	PAPEL	5	1	1	NA	1092-02009-0005	33424	2240-17376	BAJA (MENOR A 1 VEZ AL MES)	GENERAL	N/A
172	N/A	ADPOSTAL	N/A	CORRESPONDENCIA	1092	CONSECUTIVO DE CORRESPONDENCIA	N/A	7/01/2000	28/11/2000	1	43	43	PAPEL	6	1	1	NA	1092-02008-0001	33424	2240-17376	BAJA (MENOR A 1 VEZ AL MES)	GENERAL	N/A
173	N/A	ADPOSTAL	N/A	CORRESPONDENCIA	1092	CONSECUTIVO DE CORRESPONDENCIA	N/A	28/02/2002	28/02/2002	1	200	200	PAPEL	7	1	1	NA	1092-02008-0002	33424	2240-17376	BAJA (MENOR A 1 VEZ AL MES)	GENERAL	N/A
174	N/A	ADPOSTAL	N/A	CORRESPONDENCIA	1092	CONSECUTIVO DE CORRESPONDENCIA	N/A	21/08/2002	27/12/2002	1	78	78	PAPEL	8	1	1	NA	1092-02008-0003	33424	2240-17376	BAJA (MENOR A 1 VEZ AL MES)	GENERAL	N/A
175	N/A	ADPOSTAL	N/A	CORRESPONDENCIA	1092	CONSECUTIVO DE CORRESPONDENCIA	N/A	22/08/2003	9/09/2003	1	200	200	PAPEL	9	1	1	NA	1092-00516-0002	33424	2240-17376	BAJA (MENOR A 1 VEZ AL MES)	GENERAL	N/A
176	N/A	ADPOSTAL	N/A	CORRESPONDENCIA	1092	CONSECUTIVO DE CORRESPONDENCIA	N/A	5/05/2003	22/08/2003	1	200	200	PAPEL	10	1	1	NA	1092-00516-0001	33424	2240-17376	BAJA (MENOR A 1 VEZ AL MES)	GENERAL	N/A
177	N/A	ADPOSTAL	N/A	CORRESPONDENCIA	1092	CONSECUTIVO DE CORRESPONDENCIA	N/A	23/01/2003	17/12/2003	1	76	76	PAPEL	1	1	1	NA	1092-00681-0003	33424	2240-17376	BAJA (MENOR A 1 VEZ AL MES)	GENERAL	N/A
178	N/A	ADPOSTAL	N/A	CORRESPONDENCIA	1092	CONSECUTIVO DE CORRESPONDENCIA	N/A	17/01/2003	18/12/2003	1	95	95	PAPEL	2	1	1	NA	1092-00685-0003	33424	2240-17376	BAJA (MENOR A 1 VEZ AL MES)	GENERAL	N/A
179	N/A	ADPOSTAL	N/A	CORRESPONDENCIA	1092	CONSECUTIVO DE CORRESPONDENCIA	N/A	18/09/2003	18/09/2003	1	179	179	PAPEL	3	1	1	NA	1092-00687-0001	33424	2240-17376	BAJA (MENOR A 1 VEZ AL MES)	GENERAL	N/A
180	N/A	ADPOSTAL	N/A	CORRESPONDENCIA	1092	CONSECUTIVO DE CORRESPONDENCIA	N/A	18/02/1999	28/12/1999	1	86	86	PAPEL	6	1	1	NA	1092-00308-0001	33424	2240-17376	BAJA (MENOR A 1 VEZ AL MES)	GENERAL	N/A
181	N/A	ADPOSTAL	N/A	CORRESPONDENCIA	1092	CONSECUTIVO DE CORRESPONDENCIA	N/A	17/06/1999	19/08/1999	1	200	200	PAPEL	7	1	1	NA	1092-00304-0003	33424	2240-17376	BAJA (MENOR A 1 VEZ AL MES)	GENERAL	N/A
182	N/A	ADPOSTAL	N/A	CORRESPONDENCIA	1092	CONSECUTIVO DE CORRESPONDENCIA	N/A	12/04/1999	16/06/1999	1	200	200	PAPEL	8	1	1	NA	1092-00304-0002	33424	2240-17376	BAJA (MENOR A 1 VEZ AL MES)	GENERAL	N/A
183	N/A	ADPOSTAL	N/A	CORRESPONDENCIA	1092	CONSECUTIVO DE CORRESPONDENCIA	N/A	6/01/1999	12/04/1999	1	199	199	PAPEL	9	1	1	NA	1092-00304-0001	33424	2240-17376	BAJA (MENOR A 1 VEZ AL MES)	GENERAL	N/A
184	N/A	ADPOSTAL	N/A	CORRESPONDENCIA	1092	CONSECUTIVO DE CORRESPONDENCIA	N/A	28/10/2004	30/12/2004	1	82	82	PAPEL	1	1	1	NA	1092-02008-0007	33425	2240-17377	BAJA (MENOR A 1 VEZ AL MES)	GENERAL	N/A
185	N/A	ADPOSTAL	N/A	CORRESPONDENCIA	1092	CONSECUTIVO DE CORRESPONDENCIA	N/A	18/06/2004	28/10/2004	1	200	200	PAPEL	2	1	1	NA	1092-02008-0006	33425	2240-17377	BAJA (MENOR A 1 VEZ AL MES)	GENERAL	N/A
186	N/A	ADPOSTAL	N/A	CORRESPONDENCIA	1092	CONSECUTIVO DE CORRESPONDENCIA	N/A	9/11/2004	30/12/2004	1	111	111	PAPEL	3	1	1	NA	1092-02008-0005	33425	2240-17377	BAJA (MENOR A 1 VEZ AL MES)	GENERAL	N/A

Entidad:				MINISTERIO DE TECNOLOGÍAS DE LA INFORMACIÓN Y LAS COMUNICACIONES									Objeto del Inventario							Registro de Entrada			
Fondo:				ADMINISTRACIÓN POSTAL NACIONAL - ADPOSTAL									ELIMINACIÓN DOCUMENTAL							Día	Mes	Año	No. Transferencia
Subfondo:																				15	MAYO	2023	
Item	Periodo Documental	Unidad Administrativa	Oficina Productora	Descripción				Fechas Extremas		Folios			Soporte	Unidad de Conservación					Caja Archivo		Frecuencia de Consulta	Seguridad	Notas
				Serie / Subserie	Código	Contenido / Título	Código Expediente	Inicial	Final	Inicial	Final	Total		Carpeta	Tomo Inicial	Tomo Final	Otro	Código de Barras	N°. Gestión	N°. Central			
187	N/A	ADPOSTAL	N/A	CORRESPONDENCIA	1092	CONSECUTIVO DE CORRESPONDENCIA	N/A	6/01/2004	17/06/2004	1	200	200	PAPEL	4	1	1	NA	1092-02008-0004	33425	2240-17377	BAJA (MENOR A 1 VEZ AL MES)	GENERAL	N/A
188	N/A	ADPOSTAL	N/A	CORRESPONDENCIA	1092	CONSECUTIVO DE CORRESPONDENCIA	N/A	1/12/2003	30/12/2003	1	35	35	PAPEL	5	1	1	NA	1092-02009-0009	33425	2240-17377	BAJA (MENOR A 1 VEZ AL MES)	GENERAL	N/A
189	N/A	ADPOSTAL	N/A	CORRESPONDENCIA	1092	CONSECUTIVO DE CORRESPONDENCIA	N/A	2/09/2003	28/11/2003	1	200	200	PAPEL	6	1	1	NA	1092-02009-0008	33425	2240-17377	BAJA (MENOR A 1 VEZ AL MES)	GENERAL	N/A
190	N/A	ADPOSTAL	N/A	CORRESPONDENCIA	1092	CONSECUTIVO DE CORRESPONDENCIA	N/A	19/05/2003	2/09/2003	1	200	200	PAPEL	7	1	1	NA	1092-02009-0007	33425	2240-17377	BAJA (MENOR A 1 VEZ AL MES)	GENERAL	N/A
191	N/A	ADPOSTAL	N/A	CORRESPONDENCIA	1092	CONSECUTIVO DE CORRESPONDENCIA	N/A	6/01/2003	15/05/2003	1	200	200	PAPEL	8	1	1	NA	1092-02009-0006	33425	2240-17377	BAJA (MENOR A 1 VEZ AL MES)	GENERAL	N/A
192	N/A	ADPOSTAL	N/A	CORRESPONDENCIA	1092	CONSECUTIVO DE CORRESPONDENCIA	N/A	5/09/2003	22/10/2003	1	179	179	PAPEL	9	1	1	NA	1092-00517-0003	33425	2240-17377	BAJA (MENOR A 1 VEZ AL MES)	GENERAL	N/A
193	N/A	ADPOSTAL	N/A	CORRESPONDENCIA	1092	CONSECUTIVO DE CORRESPONDENCIA	N/A	28/04/2003	24/09/2003	1	200	200	PAPEL	10	1	1	NA	1092-00517-0001	33425	2240-17377	BAJA (MENOR A 1 VEZ AL MES)	GENERAL	N/A
194	N/A	ADPOSTAL	N/A	CORRESPONDENCIA	1092	CONSECUTIVO DE CORRESPONDENCIA	N/A	28/04/2003	5/09/2003	1	200	200	PAPEL	11	1	1	NA	1092-00517-0002	33425	2240-17377	BAJA (MENOR A 1 VEZ AL MES)	GENERAL	N/A
195	N/A	ADPOSTAL	N/A	CORRESPONDENCIA	1092	CONSECUTIVO DE CORRESPONDENCIA	N/A	9/09/2003	24/09/2003	1	200	200	PAPEL	12	1	1	NA	1092-00516-0003	33425	2240-17377	BAJA (MENOR A 1 VEZ AL MES)	GENERAL	N/A
196	N/A	ADPOSTAL	N/A	CORRESPONDENCIA	1092	CONSECUTIVO DE CORRESPONDENCIA	N/A	14/09/2000	28/12/2000	1	117	117	PAPEL	3	1	1	NA	1092-02014-0003	33430	2240-17382	BAJA (MENOR A 1 VEZ AL MES)	GENERAL	N/A
197	N/A	ADPOSTAL	N/A	CORRESPONDENCIA	1092	CONSECUTIVO DE CORRESPONDENCIA	N/A	3/01/2002	8/02/2002	1	200	200	PAPEL	4	1	1	NA	1092-02014-0006	33430	2240-17382	BAJA (MENOR A 1 VEZ AL MES)	GENERAL	N/A
198	N/A	ADPOSTAL	N/A	CORRESPONDENCIA	1092	CONSECUTIVO DE CORRESPONDENCIA	N/A	9/01/2001	2/08/2001	1	200	200	PAPEL	5	1	1	NA	1092-02014-0004	33430	2240-17382	BAJA (MENOR A 1 VEZ AL MES)	GENERAL	N/A
199	N/A	ADPOSTAL	N/A	CORRESPONDENCIA	1092	CONSECUTIVO DE CORRESPONDENCIA	N/A	31/07/2001	31/12/2001	1	212	212	PAPEL	6	1	1	NA	1092-02014-0005	33430	2240-17382	BAJA (MENOR A 1 VEZ AL MES)	GENERAL	N/A
200	N/A	ADPOSTAL	N/A	CORRESPONDENCIA	1092	CONSECUTIVO DE CORRESPONDENCIA	N/A	4/01/2000	29/12/2000	1	174	174	PAPEL	7	1	1	NA	1092-02016-0001	33430	2240-17382	BAJA (MENOR A 1 VEZ AL MES)	GENERAL	N/A
201	N/A	ADPOSTAL	N/A	CORRESPONDENCIA	1092	CONSECUTIVO DE CORRESPONDENCIA	N/A	6/08/2001	26/12/2001	1	111	111	PAPEL	8	1	1	NA	1092-02016-0002	33430	2240-17382	BAJA (MENOR A 1 VEZ AL MES)	GENERAL	N/A
202	N/A	ADPOSTAL	N/A	CORRESPONDENCIA	1092	CONSECUTIVO DE CORRESPONDENCIA	N/A	10/01/2001	2/05/2001	1	200	200	PAPEL	1	1	1	NA	1092-00560-0001	33430	2240-17382	BAJA (MENOR A 1 VEZ AL MES)	GENERAL	N/A
203	N/A	ADPOSTAL	N/A	CORRESPONDENCIA	1092	CONSECUTIVO DE CORRESPONDENCIA	N/A	30/04/2001	29/06/2001	1	125	125	PAPEL	2	1	1	NA	1092-00560-0002	33430	2240-17382	BAJA (MENOR A 1 VEZ AL MES)	GENERAL	N/A
204	N/A	ADPOSTAL	N/A	CORRESPONDENCIA	1092	CONSECUTIVO DE CORRESPONDENCIA	N/A	12/01/2001	26/06/2001	1	91	91	PAPEL	3	1	1	NA	1092-00562-0003	33430	2240-17382	BAJA (MENOR A 1 VEZ AL MES)	GENERAL	N/A
205	N/A	ADPOSTAL	N/A	CORRESPONDENCIA	1092	CONSECUTIVO DE CORRESPONDENCIA	N/A	2/01/2003	21/01/2003	1	40	40	PAPEL	4	1	1	NA	1092-00519-0003	33430	2240-17382	BAJA (MENOR A 1 VEZ AL MES)	GENERAL	N/A
206	N/A	ADPOSTAL	N/A	CORRESPONDENCIA	1092	CONSECUTIVO DE CORRESPONDENCIA	N/A	8/01/2003	8/01/2003	1	6	6	PAPEL	5	1	1	NA	1092-00519-0002	33430	2240-17382	BAJA (MENOR A 1 VEZ AL MES)	GENERAL	N/A
207	N/A	ADPOSTAL	N/A	CORRESPONDENCIA	1092	CONSECUTIVO DE CORRESPONDENCIA	N/A	9/01/2002	13/01/2002	1	6	6	PAPEL	6	1	1	NA	1092-00519-0001	33430	2240-17382	BAJA (MENOR A 1 VEZ AL MES)	GENERAL	N/A
208	N/A	ADPOSTAL	N/A	CORRESPONDENCIA	1092	CONSECUTIVO DE CORRESPONDENCIA	N/A	1/04/2002	16/05/2002	1	198	198	PAPEL	1	1	1	NA	1092-00474-0003	33430	2240-17382	BAJA (MENOR A 1 VEZ AL MES)	GENERAL	N/A
209	N/A	ADPOSTAL	N/A	CORRESPONDENCIA	1092	CONSECUTIVO DE CORRESPONDENCIA	N/A	16/05/2002	14/06/2002	1	195	195	PAPEL	2	1	1	NA	1092-00474-0004	33430	2240-17382	BAJA (MENOR A 1 VEZ AL MES)	GENERAL	N/A
210	N/A	ADPOSTAL	N/A	CORRESPONDENCIA	1092	CONSECUTIVO DE CORRESPONDENCIA	N/A	14/06/2002	26/07/2002	1	200	200	PAPEL	3	1	1	NA	1092-00474-0005	33430	2240-17382	BAJA (MENOR A 1 VEZ AL MES)	GENERAL	N/A
211	N/A	ADPOSTAL	N/A	CORRESPONDENCIA	1092	CONSECUTIVO DE CORRESPONDENCIA	N/A	29/07/2002	2/09/2002	1	200	200	PAPEL	4	1	1	NA	1092-00475-0001	33430	2240-17382	BAJA (MENOR A 1 VEZ AL MES)	GENERAL	N/A
212	N/A	ADPOSTAL	N/A	CORRESPONDENCIA	1092	CONSECUTIVO DE CORRESPONDENCIA	N/A	30/08/2002	28/10/2002	1	199	199	PAPEL	5	1	1	NA	1092-00475-0002	33430	2240-17382	BAJA (MENOR A 1 VEZ AL MES)	GENERAL	N/A
213	N/A	ADPOSTAL	N/A	CORRESPONDENCIA	1092	CONSECUTIVO DE CORRESPONDENCIA	N/A	28/10/2002	13/12/2002	1	201	201	PAPEL	6	1	1	NA	1092-00475-0003	33430	2240-17382	BAJA (MENOR A 1 VEZ AL MES)	GENERAL	N/A
214	N/A	ADPOSTAL	N/A	CORRESPONDENCIA	1092	CONSECUTIVO DE CORRESPONDENCIA	N/A	3/10/2002	18/10/2002	1	199	199	PAPEL	3	1	1	NA	1092-02014-0009	33431	2240-17383	BAJA (MENOR A 1 VEZ AL MES)	GENERAL	N/A
215	N/A	ADPOSTAL	N/A	CORRESPONDENCIA	1092	CONSECUTIVO DE CORRESPONDENCIA	N/A	18/10/2002	15/11/2002	1	180	180	PAPEL	4	1	1	NA	1092-02014-0010	33431	2240-17383	BAJA (MENOR A 1 VEZ AL MES)	GENERAL	N/A
216	N/A	ADPOSTAL	N/A	CORRESPONDENCIA	1092	CONSECUTIVO DE CORRESPONDENCIA	N/A	15/11/2002	20/12/2002	1	199	199	PAPEL	5	1	1	NA	1092-02014-0011	33431	2240-17383	BAJA (MENOR A 1 VEZ AL MES)	GENERAL	N/A
217	N/A	ADPOSTAL	N/A	CORRESPONDENCIA	1092	CONSECUTIVO DE CORRESPONDENCIA	N/A	20/12/2002	31/12/2002	1	43	43	PAPEL	6	1	1	NA	1090-02014-0012	33431	2240-17383	BAJA (MENOR A 1 VEZ AL MES)	GENERAL	N/A

Entidad:				MINISTERIO DE TECNOLOGÍAS DE LA INFORMACIÓN Y LAS COMUNICACIONES									Objeto del Inventario							Registro de Entrada			
Fondo:				ADMINISTRACIÓN POSTAL NACIONAL - ADPOSTAL									ELIMINACIÓN DOCUMENTAL							Día	Mes	Año	No. Transferencia
Subfondo:																				15	MAYO	2023	
Item	Periodo Documental	Unidad Administrativa	Oficina Productora	Descripción				Fechas Extremas		Folios			Soporte	Unidad de Conservación					Caja Archivo		Frecuencia de Consulta	Seguridad	Notas
				Serie / Subserie	Código	Contenido / Título	Código Expediente	Inicial	Final	Inicial	Final	Total		Carpeta	Tomo Inicial	Tomo Final	Otro	Código de Barras	N°. Gestión	N°. Central			
218	N/A	ADPOSTAL	N/A	CORRESPONDENCIA	1092	CONSECUTIVO DE CORRESPONDENCIA	N/A	2/01/2002	13/03/2002	1	201	201	PAPEL	7	1	1	NA	1092-02016-0003	33431	2240-17383	BAJA (MENOR A 1 VEZ AL MES)	GENERAL	N/A
219	N/A	ADPOSTAL	N/A	CORRESPONDENCIA	1092	CONSECUTIVO DE CORRESPONDENCIA	N/A	13/03/2002	21/06/2002	1	200	200	PAPEL	8	1	1	NA	1092-02016-0004	33431	2240-17383	BAJA (MENOR A 1 VEZ AL MES)	GENERAL	
220	N/A	ADPOSTAL	N/A	CORRESPONDENCIA	1092	CONSECUTIVO DE CORRESPONDENCIA	N/A	24/06/2002	15/10/2002	1	200	200	PAPEL	9	1	1	NA	1092-02016-0005	33431	2240-17383	BAJA (MENOR A 1 VEZ AL MES)	GENERAL	
221	N/A	ADPOSTAL	N/A	CORRESPONDENCIA	1092	CONSECUTIVO DE CORRESPONDENCIA	N/A	21/10/2002	30/12/2002	1	137	137	PAPEL	10	1	1	NA	1092-02016-0006	33431	2240-17383	BAJA (MENOR A 1 VEZ AL MES)	GENERAL	N/A
222	N/A	ADPOSTAL	N/A	CORRESPONDENCIA	1092	CONSECUTIVO DE CORRESPONDENCIA	N/A	2/01/2003	30/01/2003	1	200	200	PAPEL	11	1	1	NA	1092-00536-0001	33431	2240-17383	BAJA (MENOR A 1 VEZ AL MES)	GENERAL	N/A
223	N/A	ADPOSTAL	N/A	CORRESPONDENCIA	1092	CONSECUTIVO DE CORRESPONDENCIA	N/A	30/01/2003	18/02/2003	1	200	200	PAPEL	12	1	1	NA	1092-00536-0002	33431	2240-17383	BAJA (MENOR A 1 VEZ AL MES)	GENERAL	N/A
224	N/A	ADPOSTAL	N/A	CORRESPONDENCIA	1092	CONSECUTIVO DE CORRESPONDENCIA	N/A	14/02/2003	7/03/2003	1	200	200	PAPEL	13	1	1	NA	1092-00536-0003	33431	2240-17383	BAJA (MENOR A 1 VEZ AL MES)	GENERAL	N/A
225	N/A	ADPOSTAL	N/A	CORRESPONDENCIA	1092	CONSECUTIVO DE CORRESPONDENCIA	N/A	7/03/2003	25/04/2003	1	200	200	PAPEL	14	1	1	NA	1092-00536-0004	33431	2240-17383	BAJA (MENOR A 1 VEZ AL MES)	GENERAL	N/A
226	N/A	ADPOSTAL	N/A	CORRESPONDENCIA	1092	CONSECUTIVO DE CORRESPONDENCIA	N/A	22/06/2000	17/08/2000	1	200	200	PAPEL	1	1	1	NA	1092-02014-0001	33431	2240-17383	BAJA (MENOR A 1 VEZ AL MES)	GENERAL	N/A
227	N/A	ADPOSTAL	N/A	CORRESPONDENCIA	1092	CONSECUTIVO DE CORRESPONDENCIA	N/A	17/08/2000	14/09/2000	1	199	199	PAPEL	2	1	1	NA	1092-02014-0002	33431	2240-17383	BAJA (MENOR A 1 VEZ AL MES)	GENERAL	N/A
228	N/A	ADPOSTAL	N/A	CORRESPONDENCIA	1092	CONSECUTIVO DE CORRESPONDENCIA	N/A	12/07/2004	28/12/2004	1	144	144	PAPEL	8	1	1	NA	1092-02015-0002	33432	2240-17384	BAJA (MENOR A 1 VEZ AL MES)	GENERAL	N/A
229	N/A	ADPOSTAL	N/A	CORRESPONDENCIA	1092	CONSECUTIVO DE CORRESPONDENCIA	N/A	10/02/2004	12/07/2004	1	200	200	PAPEL	9	1	1	NA	1092-02015-00001	33432	2240-17384	BAJA (MENOR A 1 VEZ AL MES)	GENERAL	N/A
230	N/A	ADPOSTAL	N/A	CORRESPONDENCIA	1092	CONSECUTIVO DE CORRESPONDENCIA	N/A	25/04/2003	5/06/2003	1	200	200	PAPEL	1	1	1	NA	1092-00537-0001	33432	2240-17384	BAJA (MENOR A 1 VEZ AL MES)	GENERAL	N/A
231	N/A	ADPOSTAL	N/A	CORRESPONDENCIA	1092	CONSECUTIVO DE CORRESPONDENCIA	N/A	9/06/2003	15/09/2003	1	201	201	PAPEL	2	1	1	NA	1092-00537-0002	33432	2240-17384	BAJA (MENOR A 1 VEZ AL MES)	GENERAL	N/A
232	N/A	ADPOSTAL	N/A	CORRESPONDENCIA	1092	CONSECUTIVO DE CORRESPONDENCIA	N/A	15/09/2003	17/12/2003	1	200	200	PAPEL	3	1	1	NA	1092-00537-0003	33432	2240-17384	BAJA (MENOR A 1 VEZ AL MES)	GENERAL	N/A
233	N/A	ADPOSTAL	N/A	CORRESPONDENCIA	1092	CONSECUTIVO DE CORRESPONDENCIA	N/A	17/12/2003	31/12/2003	1	35	35	PAPEL	4	1	1	NA	1092-00537-0004	33432	2240-17384	BAJA (MENOR A 1 VEZ AL MES)	GENERAL	N/A
234	N/A	ADPOSTAL	N/A	CORRESPONDENCIA	1092	CONSECUTIVO DE CORRESPONDENCIA	N/A	3/01/2003	13/03/2003	1	200	200	PAPEL	5	1	1	NA	1092-00538-0001	33432	2240-17384	BAJA (MENOR A 1 VEZ AL MES)	GENERAL	N/A
235	N/A	ADPOSTAL	N/A	CORRESPONDENCIA	1092	CONSECUTIVO DE CORRESPONDENCIA	N/A	12/03/2003	28/05/2003	1	200	200	PAPEL	6	1	1	NA	1092-00538-0002	33432	2240-17384	BAJA (MENOR A 1 VEZ AL MES)	GENERAL	N/A
236	N/A	ADPOSTAL	N/A	CORRESPONDENCIA	1092	CONSECUTIVO DE CORRESPONDENCIA	N/A	27/05/2003	11/08/2003	1	200	200	PAPEL	7	1	1	NA	1092-00538-0003	33432	2240-17384	BAJA (MENOR A 1 VEZ AL MES)	GENERAL	N/A
237	N/A	ADPOSTAL	N/A	CORRESPONDENCIA	1092	CONSECUTIVO DE CORRESPONDENCIA	N/A	11/08/2003	23/09/2003	1	200	200	PAPEL	8	1	1	NA	1092-00538-0004	33432	2240-17384	BAJA (MENOR A 1 VEZ AL MES)	GENERAL	
238	N/A	ADPOSTAL	N/A	CORRESPONDENCIA	1092	CONSECUTIVO DE CORRESPONDENCIA	N/A	23/09/2003	26/11/2003	1	198	198	PAPEL	9	1	1	NA	1092-00538-0005	33432	2240-17384	BAJA (MENOR A 1 VEZ AL MES)	GENERAL	
239	N/A	ADPOSTAL	N/A	CORRESPONDENCIA	1092	CONSECUTIVO DE CORRESPONDENCIA	N/A	26/11/2003	30/12/2003	1	124	124	PAPEL	10	1	1	NA	1092-00538-0006	33432	2240-17384	BAJA (MENOR A 1 VEZ AL MES)	GENERAL	N/A
240	N/A	ADPOSTAL	N/A	CORRESPONDENCIA	1092	CONSECUTIVO DE CORRESPONDENCIA	N/A	3/04/2003	15/07/2003	1	166	166	PAPEL	11	1	1	NA	1092-02019-0002	33432	2240-17384	BAJA (MENOR A 1 VEZ AL MES)	GENERAL	N/A
241	N/A	ADPOSTAL	N/A	CORRESPONDENCIA	1092	CONSECUTIVO DE CORRESPONDENCIA	N/A	24/04/2003	23/05/2003	1	186	186	PAPEL	12	1	1	NA	1092-02020-0001	33432	2240-17384	BAJA (MENOR A 1 VEZ AL MES)	GENERAL	N/A
242	N/A	ADPOSTAL	N/A	CORRESPONDENCIA	1092	CONSECUTIVO DE CORRESPONDENCIA	N/A	31/10/2003	31/12/2003	1	145	145	PAPEL	13	1	1	NA	1092-00558-0003	33438	2240-17390	BAJA (MENOR A 1 VEZ AL MES)	GENERAL	N/A
243	N/A	ADPOSTAL	N/A	CORRESPONDENCIA	1092	CONSECUTIVO DE CORRESPONDENCIA	N/A	2/01/2004	21/05/2004	1	201	201	PAPEL	14	1	1	NA	1092-00558-0004	33438	2240-17390	BAJA (MENOR A 1 VEZ AL MES)	GENERAL	N/A
244	N/A	ADPOSTAL	N/A	CORRESPONDENCIA	1092	CONSECUTIVO DE CORRESPONDENCIA	N/A	22/05/2004	28/12/2004	1	92	92	PAPEL	15	1	1	NA	1092-00558-0005	33438	2240-17390	BAJA (MENOR A 1 VEZ AL MES)	GENERAL	N/A
245	N/A	ADPOSTAL	N/A	CORRESPONDENCIA	1092	CONSECUTIVO DE CORRESPONDENCIA	N/A	2/01/2004	12/02/2004	1	200	200	PAPEL	1	1	1	NA	1092-00543-0003	33438	2240-17390	BAJA (MENOR A 1 VEZ AL MES)	GENERAL	N/A
246	N/A	ADPOSTAL	N/A	CORRESPONDENCIA	1092	CONSECUTIVO DE CORRESPONDENCIA	N/A	12/02/2004	4/03/2004	1	202	202	PAPEL	1	1	1	NA	1092-00543-0004	33438	2240-17390	BAJA (MENOR A 1 VEZ AL MES)	GENERAL	N/A
247	N/A	ADPOSTAL	N/A	CORRESPONDENCIA	1092	CONSECUTIVO DE CORRESPONDENCIA	N/A	4/03/2004	1/06/2004	1	200	200	PAPEL	2	1	1	NA	1092-00543-0005	33438	2240-17390	BAJA (MENOR A 1 VEZ AL MES)	GENERAL	N/A
248	N/A	ADPOSTAL	N/A	CORRESPONDENCIA	1092	CONSECUTIVO DE CORRESPONDENCIA	N/A	1/06/2004	20/10/2004	1	200	200	PAPEL	3	1	1	NA	1092-00544-0001	33438	2240-17390	BAJA (MENOR A 1 VEZ AL MES)	GENERAL	N/A



Entidad:				MINISTERIO DE TECNOLOGÍAS DE LA INFORMACIÓN Y LAS COMUNICACIONES									Objeto del Inventario							Registro de Entrada			
Fondo:				ADMINISTRACIÓN POSTAL NACIONAL - ADPOSTAL									ELIMINACIÓN DOCUMENTAL							Día	Mes	Año	No. Transferencia
Subfondo:																				15	MAYO	2023	
Item	Periodo Documental	Unidad Administrativa	Oficina Productora	Descripción				Fechas Extremas		Folios			Soporte	Unidad de Conservación					Caja Archivo		Frecuencia de Consulta	Seguridad	Notas
				Serie / Subserie	Código	Contenido / Título	Código Expediente	Inicial	Final	Inicial	Final	Total		Carpeta	Tomo Inicial	Tomo Final	Otro	Código de Barras	N°. Gestión	N°. Central			
249	N/A	ADPOSTAL	N/A	CORRESPONDENCIA	1092	CONSECUTIVO DE CORRESPONDENCIA	N/A	20/10/2004	29/11/2004	1	200	200	PAPEL	4	1	1	NA	1092-00544-0002	33438	2240-17390	BAJA (MENOR A 1 VEZ AL MES)	GENERAL	N/A
250	N/A	ADPOSTAL	N/A	CORRESPONDENCIA	1092	CONSECUTIVO DE CORRESPONDENCIA	N/A	29/11/2004	31/12/2004	1	184	184	PAPEL	5	1	1	NA	1090-00544-0003	33438	2240-17390	BAJA (MENOR A 1 VEZ AL MES)	GENERAL	N/A
251	N/A	ADPOSTAL	N/A	CORRESPONDENCIA	1092	CONSECUTIVO DE CORRESPONDENCIA	N/A	3/01/2003	30/12/2003	1	197	197	PAPEL	1	1	1	NA	1092-00543-0002	33438	2240-17390	BAJA (MENOR A 1 VEZ AL MES)	GENERAL	N/A
252	N/A	ADPOSTAL	N/A	CORRESPONDENCIA	1092	CONSECUTIVO DE CORRESPONDENCIA	N/A	12/07/2002	25/10/2002	1	85	85	PAPEL	2	1	1	NA	1092-00543-0001	33438	2240-17390	BAJA (MENOR A 1 VEZ AL MES)	GENERAL	N/A
253	N/A	ADPOSTAL	N/A	CORRESPONDENCIA	1092	CONSECUTIVO DE CORRESPONDENCIA	N/A	7/01/2003	26/12/2003	1	117	117	PAPEL	3	1	1	NA	1092-00545-0001	33438	2240-17390	BAJA (MENOR A 1 VEZ AL MES)	GENERAL	N/A
254	N/A	ADPOSTAL	N/A	CORRESPONDENCIA	1092	CONSECUTIVO DE CORRESPONDENCIA	N/A	3/01/2003	18/06/2003	1	200	200	PAPEL	1	1	1	NA	1092-01317-0001	33438	2240-17390	BAJA (MENOR A 1 VEZ AL MES)	GENERAL	N/A
255	N/A	ADPOSTAL	N/A	CORRESPONDENCIA	1092	CONSECUTIVO DE CORRESPONDENCIA	N/A	18/06/2003	30/07/2003	1	200	200	PAPEL	2	1	1	NA	1092-01317-0002	33438	2240-17390	BAJA (MENOR A 1 VEZ AL MES)	GENERAL	N/A
256	N/A	ADPOSTAL	N/A	CORRESPONDENCIA	1092	CONSECUTIVO DE CORRESPONDENCIA	N/A	30/07/2003	2/09/2003	1	200	200	PAPEL	3	1	1	NA	1092-01317-0003	33438	2240-17390	BAJA (MENOR A 1 VEZ AL MES)	GENERAL	N/A
257	N/A	ADPOSTAL	N/A	LICITACIONES O CONCURSOS	N/A	LICITACION PUBLICA N 011	N/A	23/08/1991	9/09/1991	1	19	19	PAPEL	1	1	1	NA	1092-00629-0001	33521	2240-17469	BAJA (MENOR A 1 VEZ AL MES)	GENERAL	N/A
258	N/A	ADPOSTAL	N/A	LICITACIONES O CONCURSOS	N/A	LICITACION PUBLICA N 001-91	N/A	15/01/1991	5/03/1991	1	33	33	PAPEL	2	1	1	NA	1092-00630-0001	33521	2240-17469	BAJA (MENOR A 1 VEZ AL MES)	GENERAL	N/A
259	N/A	ADPOSTAL	N/A	LICITACIONES O CONCURSOS	N/A	LICITACION PUBLICA N 001-91	N/A	24/01/1991	24/01/1991	1	51	51	PAPEL	3	1	1	NA	1092-00630-0002	33521	2240-17469	BAJA (MENOR A 1 VEZ AL MES)	GENERAL	N/A
260	N/A	ADPOSTAL	N/A	LICITACIONES O CONCURSOS	N/A	LICITACION PUBLICA N 031-91	N/A	1/01/1991	31/12/1991	1	23	23	PAPEL	4	1	1	NA	1092-00629-0002	33521	2240-17469	BAJA (MENOR A 1 VEZ AL MES)	GENERAL	N/A
261	N/A	ADPOSTAL	N/A	LICITACIONES O CONCURSOS	N/A	LICITACION PUBLICA N 001	N/A	25/01/1991	25/01/1991	1	70	70	PAPEL	5	1	1	NA	1092-00630-0003	33521	2240-17469	BAJA (MENOR A 1 VEZ AL MES)	GENERAL	N/A
262	N/A	ADPOSTAL	N/A	LICITACIONES O CONCURSOS	N/A	LICITACION PUBLICA N 034	N/A	15/11/1991	25/11/1991	1	23	23	PAPEL	6	1	1	NA	1092-00629-0003	33521	2240-17469	BAJA (MENOR A 1 VEZ AL MES)	GENERAL	N/A
263	N/A	ADPOSTAL	N/A	LICITACIONES O CONCURSOS	N/A	LICITACION PUBLICA N 12	N/A	20/09/1991	24/10/1991	1	36	36	PAPEL	7	1	1	NA	1092-00630-0004	33521	2240-17469	BAJA (MENOR A 1 VEZ AL MES)	GENERAL	N/A
264	N/A	ADPOSTAL	N/A	LICITACIONES O CONCURSOS	N/A	LICITACION PUBLICA N 036	N/A	24/10/1991	19/11/1991	1	49	49	PAPEL	8	1	1	NA	1092-00629-0004	33521	2240-17469	BAJA (MENOR A 1 VEZ AL MES)	GENERAL	N/A
265	N/A	ADPOSTAL	N/A	LICITACIONES O CONCURSOS	N/A	LICITACION PUBLICA N 036	N/A	22/11/1991	22/11/1991	1	16	16	PAPEL	9	1	1	NA	1092-00629-0005	33521	2240-17469	BAJA (MENOR A 1 VEZ AL MES)	GENERAL	N/A
266	N/A	ADPOSTAL	N/A	LICITACIONES O CONCURSOS	N/A	LICITACION PUBLICA N 036	N/A	25/11/1991	25/11/1991	1	30	30	PAPEL	10	1	1	NA	1092-00629-0006	33521	2240-17469	BAJA (MENOR A 1 VEZ AL MES)	GENERAL	N/A
267	N/A	ADPOSTAL	N/A	LICITACIONES O CONCURSOS	N/A	LICITACION PUBLICA N 014	N/A	20/09/1991	24/10/1991	1	35	35	PAPEL	11	1	1	NA	1092-00630-0007	33521	2240-17469	BAJA (MENOR A 1 VEZ AL MES)	GENERAL	N/A
268	N/A	ADPOSTAL	N/A	LICITACIONES O CONCURSOS	N/A	LICITACION PUBLICA N 036	N/A	25/11/1991	25/11/1991	1	99	99	PAPEL	12	1	1	NA	1092-00629-0007	33521	2240-17469	BAJA (MENOR A 1 VEZ AL MES)	GENERAL	N/A
269	N/A	ADPOSTAL	N/A	LICITACIONES O CONCURSOS	N/A	LICITACION PUBLICA N 037	N/A	15/11/1991	15/11/1991	1	18	18	PAPEL	13	1	1	NA	1092-00629-0008	33521	2240-17469	BAJA (MENOR A 1 VEZ AL MES)	GENERAL	N/A
270	N/A	ADPOSTAL	N/A	LICITACIONES O CONCURSOS	N/A	LICITACION PUBLICA N 006	N/A	2/09/1991	2/09/1991	1	20	20	PAPEL	14	1	1	NA	1092-00628-0008	33521	2240-17469	BAJA (MENOR A 1 VEZ AL MES)	GENERAL	N/A
271	N/A	ADPOSTAL	N/A	LICITACIONES O CONCURSOS	N/A	LICITACION PUBLICA N 006	N/A	3/09/1991	22/11/1991	1	12	12	PAPEL	15	1	1	NA	1092-00628-0009	33521	2240-17469	BAJA (MENOR A 1 VEZ AL MES)	GENERAL	N/A
272	N/A	ADPOSTAL	N/A	LICITACIONES O CONCURSOS	N/A	LICITACION PUBLICA N 038	N/A	15/11/1991	27/11/1991	1	38	38	PAPEL	16	1	1	NA	1092-00629-0010	33521	2240-17469	BAJA (MENOR A 1 VEZ AL MES)	GENERAL	N/A
273	N/A	ADPOSTAL	N/A	LICITACIONES O CONCURSOS	N/A	LICITACION PUBLICA N 006	N/A	3/09/1991	22/11/1991	1	25	25	PAPEL	17	1	1	NA	1092-00628-0010	33521	2240-17469	BAJA (MENOR A 1 VEZ AL MES)	GENERAL	N/A
274	N/A	ADPOSTAL	N/A	LICITACIONES O CONCURSOS	N/A	LICITACION PUBLICA N 039	N/A	29/11/1991	23/12/1991	1	57	57	PAPEL	18	1	1	NA	1092-00629-0011	33521	2240-17469	BAJA (MENOR A 1 VEZ AL MES)	GENERAL	N/A
275	N/A	ADPOSTAL	N/A	LICITACIONES O CONCURSOS	N/A	LICITACION PUBLICA N 006	N/A	3/09/1991	22/11/1991	1	29	29	PAPEL	19	1	1	NA	1092-00628-0011	33521	2240-17469	BAJA (MENOR A 1 VEZ AL MES)	GENERAL	N/A
276	N/A	ADPOSTAL	N/A	LICITACIONES O CONCURSOS	N/A	LICITACION PUBLICA N 006	N/A	3/09/1991	3/09/1991	1	34	34	PAPEL	20	1	1	NA	1092-00628-0012	33521	2240-17469	BAJA (MENOR A 1 VEZ AL MES)	GENERAL	N/A
277	N/A	ADPOSTAL	N/A	LICITACIONES O CONCURSOS	N/A	LICITACION PUBLICA N 039	N/A	5/12/1991	5/12/1991	1	45	45	PAPEL	21	1	1	NA	1092-00629-0012	33521	2240-17469	BAJA (MENOR A 1 VEZ AL MES)	GENERAL	N/A
278	N/A	ADPOSTAL	N/A	LICITACIONES O CONCURSOS	N/A	LICITACION PUBLICA N 039	N/A	10/12/1991	10/12/1991	1	50	50	PAPEL	22	1	1	NA	1092-00630-0013	33521	2240-17469	BAJA (MENOR A 1 VEZ AL MES)	GENERAL	N/A
279	N/A	ADPOSTAL	N/A	LICITACIONES O CONCURSOS	N/A	LICITACION PUBLICA N 007	N/A	23/08/1991	4/12/1991	1	53	53	PAPEL	23	1	1	NA	1092-00628-0013	33521	2240-17469	BAJA (MENOR A 1 VEZ AL MES)	GENERAL	N/A

Entidad:		MINISTERIO DE TECNOLOGÍAS DE LA INFORMACIÓN Y LAS COMUNICACIONES						Objeto del Inventario										Registro de Entrada					
Fondo:		ADMINISTRACIÓN POSTAL NACIONAL - ADPOSTAL						ELIMINACIÓN DOCUMENTAL										Día	Mes	Año	No. Transferencia		
Subfondo:																		15	MAYO	2023			
Item	Periodo Documental	Unidad Administrativa	Oficina Productora	Descripción				Fechas Extremas		Folios			Soporte	Unidad de Conservación					Caja Archivo		Frecuencia de Consulta	Seguridad	Notas
				Serie / Subserie	Código	Contenido / Título	Código Expediente	Inicial	Final	Inicial	Final	Total		Carpeta	Tomo Inicial	Tomo Final	Otro	Código de Barras	N°. Gestión	N°. Central			
280	N/A	ADPOSTAL	N/A	LICITACIONES O CONCURSOS	N/A	LICITACION PUBLICA N 007	N/A	23/08/1991	28/10/1991	1	123	123	PAPEL	24	1	1	NA	1092-00628-0014	33521	2240-17469	BAJA (MENOR A 1 VEZ AL MES)	GENERAL	N/A
281	N/A	ADPOSTAL	N/A	LICITACIONES O CONCURSOS	N/A	LICITACION PUBLICA N 009	N/A	6/09/1991	6/09/1991	1	10	10	PAPEL	25	1	1	NA	1092-00628-0015	33521	2240-17469	BAJA (MENOR A 1 VEZ AL MES)	GENERAL	N/A
282	N/A	ADPOSTAL	N/A	LICITACIONES O CONCURSOS	N/A	LICITACION PUBLICA N 037	N/A	22/11/1991	22/11/1991	1	16	16	PAPEL	26	1	1	NA	1092-00629-0009	33521	2240-17469	BAJA (MENOR A 1 VEZ AL MES)	GENERAL	N/A
283	N/A	ADPOSTAL	N/A	LICITACIONES O CONCURSOS	N/A	LICITACION PUBLICA N 010	N/A	31/07/1991	12/11/1991	1	81	81	PAPEL	27	1	1	NA	1092-00628-0016	33521	2240-17469	BAJA (MENOR A 1 VEZ AL MES)	GENERAL	N/A
284	N/A	ADPOSTAL	N/A	LICITACIONES O CONCURSOS	N/A	LICITACION PUBLICA N 010	N/A	4/09/1991	4/09/1991	1	35	35	PAPEL	28	1	1	NA	1092-00628-0017	33521	2240-17469	BAJA (MENOR A 1 VEZ AL MES)	GENERAL	N/A
285	N/A	ADPOSTAL	N/A	LICITACIONES O CONCURSOS	N/A	LICITACION PUBLICA N 010	N/A	6/09/1991	6/09/1991	1	24	24	PAPEL	29	1	1	NA	1092-00628-0018	33521	2240-17469	BAJA (MENOR A 1 VEZ AL MES)	GENERAL	N/A
286	N/A	ADPOSTAL	N/A	LICITACIONES O CONCURSOS	N/A	LICITACION PUBLICA N 010	N/A	6/09/1991	6/09/1991	1	13	13	PAPEL	30	1	1	NA	1092-00628-0019	33521	2240-17469	BAJA (MENOR A 1 VEZ AL MES)	GENERAL	N/A
287	N/A	ADPOSTAL	N/A	LICITACIONES O CONCURSOS	N/A	LICITACION PUBLICA N 010	N/A	9/09/1991	9/09/1991	1	28	28	PAPEL	31	1	1	NA	1092-00628-0020	33521	2240-17469	BAJA (MENOR A 1 VEZ AL MES)	GENERAL	N/A
288	N/A	ADPOSTAL	N/A	LICITACIONES O CONCURSOS	N/A	LICITACION PUBLICA N 010	N/A	9/09/1991	9/09/1991	1	46	46	PAPEL	32	1	1	NA	1092-00628-0021	33521	2240-17469	BAJA (MENOR A 1 VEZ AL MES)	GENERAL	N/A
289	N/A	ADPOSTAL	N/A	LICITACIONES O CONCURSOS	N/A	LICITACION PUBLICA N 010	N/A	9/09/1991	9/09/1991	1	18	18	PAPEL	33	1	1	NA	1092-00628-0022	33521	2240-17469	BAJA (MENOR A 1 VEZ AL MES)	GENERAL	N/A
290	N/A	ADPOSTAL	N/A	LICITACIONES O CONCURSOS	N/A	LICITACION PUBLICA N 010	N/A	9/09/1991	9/09/1991	1	24	24	PAPEL	34	1	1	NA	1092-00628-0024	33521	2240-17469	BAJA (MENOR A 1 VEZ AL MES)	GENERAL	N/A
291	N/A	ADPOSTAL	N/A	LICITACIONES O CONCURSOS	N/A	LICITACION PUBLICA N 010	N/A	9/09/1991	9/09/1991	1	24	24	PAPEL	35	1	1	NA	1092-00628-0023	33521	2240-17469	BAJA (MENOR A 1 VEZ AL MES)	GENERAL	N/A
292	N/A	ADPOSTAL	N/A	CORRESPONDENCIA	1092	CONSECUTIVO DE CORRESPONDENCIA	N/A	18/06/2002	28/11/2002	1	104	104	PAPEL	9	1	1	NA	1092-00681-0002	33599	2240-17546	BAJA (MENOR A 1 VEZ AL MES)	GENERAL	N/A
293	N/A	ADPOSTAL	N/A	CORRESPONDENCIA	1092	CONSECUTIVO DE CORRESPONDENCIA	N/A	19/09/2001	22/10/2001	1	200	200	PAPEL	10	1	1	NA	1092-00301-0003	33599	2240-17546	BAJA (MENOR A 1 VEZ AL MES)	GENERAL	N/A
294	N/A	ADPOSTAL	N/A	CORRESPONDENCIA	1092	CONSECUTIVO DE CORRESPONDENCIA	N/A	12/09/2001	22/10/2001	1	200	200	PAPEL	11	1	1	NA	1092-00301-0002	33599	2240-17546	BAJA (MENOR A 1 VEZ AL MES)	GENERAL	N/A
295	N/A	ADPOSTAL	N/A	CORRESPONDENCIA	1092	CONSECUTIVO DE CORRESPONDENCIA	N/A	18/12/2001	31/12/2001	1	33	33	PAPEL	13	1	1	NA	1092-00301-0004	33599	2240-17546	BAJA (MENOR A 1 VEZ AL MES)	GENERAL	N/A
296	N/A	ADPOSTAL	N/A	CORRESPONDENCIA	1092	CORRESPONDENCIA	N/A	17/01/2001	7/12/2001	1	72	72	PAPEL	1	1	1	NA	1092-00433-0002	33599	2240-17546	BAJA (MENOR A 1 VEZ AL MES)	GENERAL	N/A
297	N/A	ADPOSTAL	N/A	CORRESPONDENCIA	1092	CONSECUTIVO DE CORRESPONDENCIA	N/A	18/01/2001	4/11/2001	1	15	15	PAPEL	2	1	1	NA	1092-00431-0003	33599	2240-17546	BAJA (MENOR A 1 VEZ AL MES)	GENERAL	N/A
298	N/A	ADPOSTAL	N/A	CORRESPONDENCIA	1092	CONSECUTIVO DE CORRESPONDENCIA	N/A	3/01/2001	23/07/2001	1	199	199	PAPEL	3	1	1	NA	1092-00434-0002	33599	2240-17546	BAJA (MENOR A 1 VEZ AL MES)	GENERAL	N/A
299	N/A	ADPOSTAL	N/A	CORRESPONDENCIA	1092	CONSECUTIVO DE CORRESPONDENCIA	N/A	25/07/2001	26/12/2001	1	87	87	PAPEL	4	1	1	NA	1092-00434-0003	33599	2240-17546	BAJA (MENOR A 1 VEZ AL MES)	GENERAL	N/A
300	N/A	ADPOSTAL	N/A	CORRESPONDENCIA	1092	CORRESPONDENCIA	N/A	3/01/2001	19/12/2001	1	153	153	PAPEL	5	1	1	NA	1092-00435-0003	33599	2240-17546	BAJA (MENOR A 1 VEZ AL MES)	GENERAL	N/A
301	N/A	ADPOSTAL	N/A	CORRESPONDENCIA	1092	CONSECUTIVO DE CORRESPONDENCIA	N/A	8/01/2002	20/02/2002	1	200	200	PAPEL	1	1	1	NA	1092-01316-0001	33599	2240-17546	BAJA (MENOR A 1 VEZ AL MES)	GENERAL	N/A
302	N/A	ADPOSTAL	N/A	CORRESPONDENCIA	1092	CONSECUTIVO DE CORRESPONDENCIA	N/A	20/02/2002	8/03/2002	1	220	220	PAPEL	2	1	1	NA	1092-01316-0002	33599	2240-17546	BAJA (MENOR A 1 VEZ AL MES)	GENERAL	N/A
303	N/A	ADPOSTAL	N/A	CORRESPONDENCIA	1092	CONSECUTIVO DE CORRESPONDENCIA	N/A	8/03/2002	11/04/2002	1	219	219	PAPEL	3	1	1	NA	1092-01316-0003	33599	2240-17546	BAJA (MENOR A 1 VEZ AL MES)	GENERAL	N/A
304	N/A	ADPOSTAL	N/A	CORRESPONDENCIA	1092	CONSECUTIVO DE CORRESPONDENCIA	N/A	11/04/2002	16/05/2002	1	220	220	PAPEL	4	1	1	NA	1092-01316-0004	33599	2240-17546	BAJA (MENOR A 1 VEZ AL MES)	GENERAL	N/A
305	N/A	ADPOSTAL	N/A	CORRESPONDENCIA	1092	CONSECUTIVO DE CORRESPONDENCIA	N/A	17/05/2002	27/06/2002	1	200	200	PAPEL	5	1	1	NA	1092-01316-0005	33599	2240-17546	BAJA (MENOR A 1 VEZ AL MES)	GENERAL	N/A
306	N/A	ADPOSTAL	N/A	CORRESPONDENCIA	1092	CONSECUTIVO DE CORRESPONDENCIA	N/A	28/06/2002	22/08/2002	1	200	200	PAPEL	6	1	1	NA	1092-01316-0006	33599	2240-17546	BAJA (MENOR A 1 VEZ AL MES)	GENERAL	N/A
307	N/A	ADPOSTAL	N/A	LICITACIONES O CONCURSOS	N/A	LICITACION PUBLICA N 016-92	N/A	22/07/1992	22/07/1992	1	4	4	PAPEL	1	1	1	NA	1092-00632-0001	33676	2240-17623	BAJA (MENOR A 1 VEZ AL MES)	GENERAL	N/A
308	N/A	ADPOSTAL	N/A	LICITACIONES O CONCURSOS	N/A	LICITACION PUBLICA N 024-92	N/A	9/10/1992	9/11/1992	1	29	29	PAPEL	2	1	1	NA	1092-00632-0002	33676	2240-17623	BAJA (MENOR A 1 VEZ AL MES)	GENERAL	N/A
309	N/A	ADPOSTAL	N/A	LICITACIONES O CONCURSOS	N/A	LICITACION PUBLICA N 005-92	N/A	1/02/1992	28/02/1992	1	124	124	PAPEL	3	1	1	NA	1092-00631-0002	33676	2240-17623	BAJA (MENOR A 1 VEZ AL MES)	GENERAL	N/A
310	N/A	ADPOSTAL	N/A	LICITACIONES O CONCURSOS	N/A	LICITACION PUBLICA N 025-92	N/A	1/11/1992	30/11/1992	1	6	6	PAPEL	4	1	1	NA	1092-00632-0003	33676	2240-17623	BAJA (MENOR A 1 VEZ AL MES)	GENERAL	N/A

Entidad:				MINISTERIO DE TECNOLOGÍAS DE LA INFORMACIÓN Y LAS COMUNICACIONES				Objeto del Inventario										Registro de Entrada					
Fondo:				ADMINISTRACIÓN POSTAL NACIONAL - ADPOSTAL				ELIMINACIÓN DOCUMENTAL										Día	Mes	Año	No. Transferencia		
Subfondo:																		15	MAYO	2023			
Item	Periodo Documental	Unidad Administrativa	Oficina Productora	Descripción				Fecha Extremas		Folios			Soporte	Unidad de Conservación					Caja Archivo		Frecuencia de Consulta	Seguridad	Notas
				Serie / Subserie	Código	Contenido / Titulo	Código Expediente	Inicial	Final	Inicial	Final	Total		Carpeta	Tomo Inicial	Tomo Final	Otro	Código de Barras	N°. Gestión	N°. Central			
311	N/A	ADPOSTAL	N/A	LICITACIONES O CONCURSOS	N/A	LICITACION PUBLICA N 07-92	N/A	20/03/1992	27/04/1992	1	34	34	PAPEL	5	1	1	NA	1092-00631-0003	33676	2240-17623	BAJA (MENOR A 1 VEZ AL MES)	GENERAL	
312	N/A	ADPOSTAL	N/A	LICITACIONES O CONCURSOS	N/A	LICITACION PUBLICA N 025-92	N/A	3/11/1992	3/11/1992	1	7	7	PAPEL	6	1	1	NA	1092-00632-0004	33676	2240-17623	BAJA (MENOR A 1 VEZ AL MES)	GENERAL	
313	N/A	ADPOSTAL	N/A	LICITACIONES O CONCURSOS	N/A	LICITACION PUBLICA KHOLER	N/A	2/04/1992	2/04/1992	1	5	5	PAPEL	7	1	1	NA	1092-00631-0004	33676	2240-17623	BAJA (MENOR A 1 VEZ AL MES)	GENERAL	
314	N/A	ADPOSTAL	N/A	LICITACIONES O CONCURSOS	N/A	LICITACION PUBLICA N 025-92	N/A	4/11/1992	4/11/1992	1	11	11	PAPEL	8	1	1	NA	1092-00632-0005	33676	2240-17623	BAJA (MENOR A 1 VEZ AL MES)	GENERAL	
315	N/A	ADPOSTAL	N/A	LICITACIONES O CONCURSOS	N/A	LICITACION PUBLICA N 008-92	N/A	21/05/1992	21/05/1992	1	39	39	PAPEL	9	1	1	NA	1092-00631-0005	33676	2240-17623	BAJA (MENOR A 1 VEZ AL MES)	GENERAL	
316	N/A	ADPOSTAL	N/A	LICITACIONES O CONCURSOS	N/A	LICITACION PUBLICA N 025-92	N/A	4/11/1992	4/11/1992	1	10	10	PAPEL	10	1	1	NA	1092-00632-0006	33676	2240-17623	BAJA (MENOR A 1 VEZ AL MES)	GENERAL	
317	N/A	ADPOSTAL	N/A	LICITACIONES O CONCURSOS	N/A	LICITACION PUBLICA N 008-92	N/A	21/05/1992	25/05/1992	1	33	33	PAPEL	11	1	1	NA	1092-00631-0006	33676	2240-17623	BAJA (MENOR A 1 VEZ AL MES)	GENERAL	
318	N/A	ADPOSTAL	N/A	LICITACIONES O CONCURSOS	N/A	LICITACION PUBLICA N 025-92	N/A	5/11/1992	5/11/1992	1	12	12	PAPEL	12	1	1	NA	1092-00632-0007	33676	2240-17623	BAJA (MENOR A 1 VEZ AL MES)	GENERAL	
319	N/A	ADPOSTAL	N/A	LICITACIONES O CONCURSOS	N/A	LICITACION PUBLICA N 008-92	N/A	24/03/1992	25/05/1992	1	22	22	PAPEL	13	1	1	NA	1092-00631-0007	33676	2240-17623	BAJA (MENOR A 1 VEZ AL MES)	GENERAL	
320	N/A	ADPOSTAL	N/A	LICITACIONES O CONCURSOS	N/A	LICITACION PUBLICA N 025-92	N/A	4/11/1992	4/11/1992	1	12	12	PAPEL	14	1	1	NA	1092-00632-0008	33676	2240-17623	BAJA (MENOR A 1 VEZ AL MES)	GENERAL	
321	N/A	ADPOSTAL	N/A	LICITACIONES O CONCURSOS	N/A	LICITACION PUBLICA N 008-92	N/A	25/05/1992	25/05/1992	1	25	25	PAPEL	15	1	1	NA	1092-00631-0008	33676	2240-17623	BAJA (MENOR A 1 VEZ AL MES)	GENERAL	
322	N/A	ADPOSTAL	N/A	LICITACIONES O CONCURSOS	N/A	LICITACION PUBLICA N 008-92	N/A	25/05/1992	25/05/1992	1	16	16	PAPEL	16	1	1	NA	1092-00631-0010	33676	2240-17623	BAJA (MENOR A 1 VEZ AL MES)	GENERAL	
323	N/A	ADPOSTAL	N/A	LICITACIONES O CONCURSOS	N/A	LICITACION PUBLICA N 029-92	N/A	17/12/1992	21/12/1992	1	54	54	PAPEL	17	1	1	NA	1092-00632-0010	33676	2240-17623	BAJA (MENOR A 1 VEZ AL MES)	GENERAL	
324	N/A	ADPOSTAL	N/A	LICITACIONES O CONCURSOS	N/A	LICITACION PUBLICA N 008-92	N/A	25/05/1992	25/05/1992	1	16	16	PAPEL	18	1	1	NA	1092-00631-0009	33676	2240-17623	BAJA (MENOR A 1 VEZ AL MES)	GENERAL	
325	N/A	ADPOSTAL	N/A	LICITACIONES O CONCURSOS	N/A	LICITACION PUBLICA N 008-92	N/A	25/05/1992	25/05/1992	1	31	31	PAPEL	19	1	1	NA	1092-00631-0011	33676	2240-17623	BAJA (MENOR A 1 VEZ AL MES)	GENERAL	
326	N/A	ADPOSTAL	N/A	LICITACIONES O CONCURSOS	N/A	LICITACION PUBLICA N 029-92	N/A	7/12/1992	7/12/1992	1	28	28	PAPEL	20	1	1	NA	1092-00632-0011	33676	2240-17623	BAJA (MENOR A 1 VEZ AL MES)	GENERAL	
327	N/A	ADPOSTAL	N/A	LICITACIONES O CONCURSOS	N/A	LICITACION PUBLICA COLTUREX	N/A	9/12/1992	9/12/1992	1	12	12	PAPEL	21	1	1	NA	1092-00632-0012	33676	2240-17623	BAJA (MENOR A 1 VEZ AL MES)	GENERAL	
328	N/A	ADPOSTAL	N/A	LICITACIONES O CONCURSOS	N/A	LICITACION PUBLICA INDUSTRIA SALGARI LTDA	N/A	25/05/1992	25/05/1992	1	34	34	PAPEL	22	1	1	NA	1092-00631-0012	33676	2240-17623	BAJA (MENOR A 1 VEZ AL MES)	GENERAL	
329	N/A	ADPOSTAL	N/A	LICITACIONES O CONCURSOS	N/A	LICITACION PUBLICA LUBER	N/A	25/05/1992	25/05/1992	1	18	18	PAPEL	23	1	1	NA	1092-00631-0013	33676	2240-17623	BAJA (MENOR A 1 VEZ AL MES)	GENERAL	
330	N/A	ADPOSTAL	N/A	LICITACIONES O CONCURSOS	N/A	LICITACION PUBLICA N 030-92	N/A	2/12/1992	2/12/1992	1	112	112	PAPEL	24	1	1	NA	1092-00632-0013	33676	2240-17623	BAJA (MENOR A 1 VEZ AL MES)	GENERAL	
331	N/A	ADPOSTAL	N/A	LICITACIONES O CONCURSOS	N/A	LICITACION PUBLICA N 030-92	N/A	3/12/1992	3/12/1992	1	30	30	PAPEL	25	1	1	NA	1092-00632-0014	33676	2240-17623	BAJA (MENOR A 1 VEZ AL MES)	GENERAL	
332	N/A	ADPOSTAL	N/A	LICITACIONES O CONCURSOS	N/A	LICITACION PUBLICA N 011-92	N/A	14/05/1992	28/05/1992	1	16	16	PAPEL	26	1	1	NA	1092-00631-0014	33676	2240-17623	BAJA (MENOR A 1 VEZ AL MES)	GENERAL	
333	N/A	ADPOSTAL	N/A	LICITACIONES O CONCURSOS	N/A	LICITACION PUBLICA N 030-92	N/A	4/12/1992	4/12/1992	1	50	50	PAPEL	27	1	1	NA	1092-00632-0015	33676	2240-17623	BAJA (MENOR A 1 VEZ AL MES)	GENERAL	
334	N/A	ADPOSTAL	N/A	LICITACIONES O CONCURSOS	N/A	LICITACION PUBLICA N 011	N/A	22/05/1992	22/05/1992	1	38	38	PAPEL	28	1	1	NA	1092-00631-0015	33676	2240-17623	BAJA (MENOR A 1 VEZ AL MES)	GENERAL	
335	N/A	ADPOSTAL	N/A	LICITACIONES O CONCURSOS	N/A	LICITACION PUBLICA N 030-92	N/A	17/12/1992	17/12/1992	1	6	6	PAPEL	29	1	1	NA	1092-00632-0016	33676	2240-17623	BAJA (MENOR A 1 VEZ AL MES)	GENERAL	
336	N/A	ADPOSTAL	N/A	LICITACIONES O CONCURSOS	N/A	LICITACION PUBLICA N 011-92	N/A	20/05/1992	25/05/1992	1	26	26	PAPEL	30	1	1	NA	1092-00631-0016	33676	2240-17623	BAJA (MENOR A 1 VEZ AL MES)	GENERAL	
337	N/A	ADPOSTAL	N/A	LICITACIONES O CONCURSOS	N/A	LICITACION PUBLICA N 011-92	N/A	26/05/1992	26/05/1992	1	25	25	PAPEL	31	1	1	NA	1092-00631-0017	33676	2240-17623	BAJA (MENOR A 1 VEZ AL MES)	GENERAL	
338	N/A	ADPOSTAL	N/A	LICITACIONES O CONCURSOS	N/A	LICITACION PUBLICA N 011-92	N/A	28/05/1992	28/05/1992	1	24	24	PAPEL	32	1	1	NA	1092-00631-0018	33676	2240-17623	BAJA (MENOR A 1 VEZ AL MES)	GENERAL	
339	N/A	ADPOSTAL	N/A	LICITACIONES O CONCURSOS	N/A	LICITACION PUBLICA N 011-92	N/A	27/05/1992	27/05/1992	1	32	32	PAPEL	33	1	1	NA	1092-00631-0019	33676	2240-17623	BAJA (MENOR A 1 VEZ AL MES)	GENERAL	
340	N/A	ADPOSTAL	N/A	LICITACIONES O CONCURSOS	N/A	LICITACION PUBLICA N 011-92	N/A	28/05/1992	28/05/1992	1	18	18	PAPEL	34	1	1	NA	1092-00631-0020	33676	2240-17623	BAJA (MENOR A 1 VEZ AL MES)	GENERAL	
341	N/A	ADPOSTAL	N/A	LICITACIONES O CONCURSOS	N/A	LICITACION PUBLICA N 011-92	N/A	28/05/1992	28/05/1992	1	13	13	PAPEL	35	1	1	NA	1092-00631-0021	33676	2240-17623	BAJA (MENOR A 1 VEZ AL MES)	GENERAL	

Entidad:				MINISTERIO DE TECNOLOGÍAS DE LA INFORMACIÓN Y LAS COMUNICACIONES				Objeto del Inventario										Registro de Entrada					
Fondo:				ADMINISTRACIÓN POSTAL NACIONAL - ADPOSTAL				ELIMINACIÓN DOCUMENTAL										Día	Mes	Año	No. Transferencia		
Subfondo:																		15	MAYO	2023			
Item	Periodo Documental	Unidad Administrativa	Oficina Productora	Descripción				Fecha Extrema		Folios			Soporte	Unidad de Conservación					Caja Archivo		Frecuencia de Consulta	Seguridad	Notas
				Serie / Subserie	Código	Contenido / Título	Código Expediente	Inicial	Final	Inicial	Final	Total		Carpeta	Tomo Inicial	Tomo Final	Otro	Código de Barras	N°. Gestión	N°. Central			
342	N/A	ADPOSTAL	N/A	LICITACIONES O CONCURSOS	N/A	LICITACION PUBLICA N 011-92	N/A	28/05/1992	28/05/1992	1	23	23	PAPEL	36	1	1	NA	1092-00631-0022	33676	2240-17623	BAJA (MENOR A 1 VEZ AL MES)	GENERAL	
343	N/A	ADPOSTAL	N/A	LICITACIONES O CONCURSOS	N/A	LICITACION PUBLICA N 011-92	N/A	28/05/1992	28/05/1992	1	20	20	PAPEL	37	1	1	NA	1092-00631-0023	33676	2240-17623	BAJA (MENOR A 1 VEZ AL MES)	GENERAL	
344	N/A	ADPOSTAL	N/A	LICITACIONES O CONCURSOS	N/A	LICITACION PUBLICA N 011-92	N/A	4/10/1991	28/05/1992	1	26	26	PAPEL	38	1	1	NA	1092-00631-0024	33676	2240-17623	BAJA (MENOR A 1 VEZ AL MES)	GENERAL	
345	N/A	ADPOSTAL	N/A	LICITACIONES O CONCURSOS	N/A	LICITACION PUBLICA N 011-92	N/A	28/05/1992	28/05/1992	1	64	64	PAPEL	39	1	1	NA	1092-00631-0025	33676	2240-17623	BAJA (MENOR A 1 VEZ AL MES)	GENERAL	
346	N/A	ADPOSTAL	N/A	LICITACIONES O CONCURSOS	N/A	LICITACION PUBLICA N 004	N/A	12/01/1992	7/02/1992	1	56	56	PAPEL	1	1	1	NA	1092-00633-0001	33677	2240-17624	BAJA (MENOR A 1 VEZ AL MES)	GENERAL	
347	N/A	ADPOSTAL	N/A	LICITACIONES O CONCURSOS	N/A	LICITACION PUBLICA N 004	N/A	12/02/1992	13/02/1992	1	58	58	PAPEL	2	1	1	NA	1092-00633-0002	33677	2240-17624	BAJA (MENOR A 1 VEZ AL MES)	GENERAL	
348	N/A	ADPOSTAL	N/A	LICITACIONES O CONCURSOS	N/A	LICITACION PUBLICA N 004	N/A	4/02/1992	13/02/1992	1	13	13	PAPEL	3	1	1	NA	1092-00633-0003	33677	2240-17624	BAJA (MENOR A 1 VEZ AL MES)	GENERAL	
349	N/A	ADPOSTAL	N/A	LICITACIONES O CONCURSOS	N/A	LICITACION PUBLICA N 006-92	N/A	3/04/1992	27/04/1992	1	31	31	PAPEL	4	1	1	NA	1092-00633-0004	33677	2240-17624	BAJA (MENOR A 1 VEZ AL MES)	GENERAL	
350	N/A	ADPOSTAL	N/A	LICITACIONES O CONCURSOS	N/A	LICITACION PUBLICA N 006-92	N/A	23/04/1992	23/04/1992	1	25	25	PAPEL	5	1	1	NA	1092-00633-0005	33677	2240-17624	BAJA (MENOR A 1 VEZ AL MES)	GENERAL	
351	N/A	ADPOSTAL	N/A	LICITACIONES O CONCURSOS	N/A	LICITACION PUBLICA N 006-92	N/A	23/04/1992	23/04/1992	1	4	4	PAPEL	6	1	1	NA	1092-00633-0006	33677	2240-17624	BAJA (MENOR A 1 VEZ AL MES)	GENERAL	
352	N/A	ADPOSTAL	N/A	LICITACIONES O CONCURSOS	N/A	LICITACION PUBLICA N 012-92	N/A	5/05/1992	19/06/1992	1	29	29	PAPEL	7	1	1	NA	1092-00633-0007	33677	2240-17624	BAJA (MENOR A 1 VEZ AL MES)	GENERAL	
353	N/A	ADPOSTAL	N/A	LICITACIONES O CONCURSOS	N/A	LICITACION PUBLICA GERMAN CUADROS G. LTDA	N/A	11/05/1992	11/05/1992	1	7	7	PAPEL	8	1	1	NA	1092-00633-0008	33677	2240-17624	BAJA (MENOR A 1 VEZ AL MES)	GENERAL	
354	N/A	ADPOSTAL	N/A	LICITACIONES O CONCURSOS	N/A	LICITACION PUBLICA N 012-92	N/A	12/05/1992	12/05/1992	1	14	14	PAPEL	9	1	1	NA	1092-00633-0009	33677	2240-17624	BAJA (MENOR A 1 VEZ AL MES)	GENERAL	
355	N/A	ADPOSTAL	N/A	LICITACIONES O CONCURSOS	N/A	LICITACION PUBLICA N 012-92	N/A	13/05/1992	13/05/1992	1	11	11	PAPEL	10	1	1	NA	1092-00633-0010	33677	2240-17624	BAJA (MENOR A 1 VEZ AL MES)	GENERAL	
356	N/A	ADPOSTAL	N/A	LICITACIONES O CONCURSOS	N/A	LICITACION PUBLICA N 012-92	N/A	14/05/1992	14/05/1992	1	8	8	PAPEL	11	1	1	NA	1092-00633-0011	33677	2240-17624	BAJA (MENOR A 1 VEZ AL MES)	GENERAL	
357	N/A	ADPOSTAL	N/A	LICITACIONES O CONCURSOS	N/A	LICITACION PUBLICA N 013-92	N/A	28/04/1992	20/05/1992	1	11	11	PAPEL	12	1	1	NA	1092-00633-0012	33677	2240-17624	BAJA (MENOR A 1 VEZ AL MES)	GENERAL	
358	N/A	ADPOSTAL	N/A	LICITACIONES O CONCURSOS	N/A	LICITACION PUBLICA N 014-92	N/A	5/08/1992	11/08/1992	1	22	22	PAPEL	13	1	1	NA	1092-00633-0013	33677	2240-17624	BAJA (MENOR A 1 VEZ AL MES)	GENERAL	
359	N/A	ADPOSTAL	N/A	LICITACIONES O CONCURSOS	N/A	LICITACION PUBLICA N 014-92	N/A	12/08/1992	12/08/1992	1	51	51	PAPEL	14	1	1	NA	1092-00633-0014	33677	2240-17624	BAJA (MENOR A 1 VEZ AL MES)	GENERAL	
360	N/A	ADPOSTAL	N/A	LICITACIONES O CONCURSOS	N/A	LICITACION PUBLICA N 014-92	N/A	14/08/1992	14/08/1992	1	59	59	PAPEL	15	1	1	NA	1092-00633-0015	33677	2240-17624	BAJA (MENOR A 1 VEZ AL MES)	GENERAL	
361	N/A	ADPOSTAL	N/A	LICITACIONES O CONCURSOS	N/A	LICITACION PUBLICA N 020-92	N/A	8/09/1992	8/09/1992	1	38	38	PAPEL	16	1	1	NA	1092-00633-0016	33677	2240-17624	BAJA (MENOR A 1 VEZ AL MES)	GENERAL	
362	N/A	ADPOSTAL	N/A	LICITACIONES O CONCURSOS	N/A	LICITACION PUBLICA N 020-92	N/A	8/09/1992	8/09/1992	1	42	42	PAPEL	17	1	1	NA	1092-00633-0017	33677	2240-17624	BAJA (MENOR A 1 VEZ AL MES)	GENERAL	
363	N/A	ADPOSTAL	N/A	LICITACIONES O CONCURSOS	N/A	LICITACION PUBLICA N 031-92	N/A	10/12/1992	10/12/1992	1	38	38	PAPEL	18	1	1	NA	1092-00633-0018	33677	2240-17624	BAJA (MENOR A 1 VEZ AL MES)	GENERAL	
364	N/A	ADPOSTAL	N/A	LICITACIONES O CONCURSOS	N/A	LICITACION PUBLICA N 031-92	N/A	10/12/1992	10/12/1992	1	14	14	PAPEL	19	1	1	NA	1092-00633-0019	33677	2240-17624	BAJA (MENOR A 1 VEZ AL MES)	GENERAL	
365	N/A	ADPOSTAL	N/A	LICITACIONES O CONCURSOS	N/A	LICITACION PUBLICA N 035-92	N/A	24/11/1992	17/12/1992	1	25	25	PAPEL	20	1	1	NA	1092-00633-0020	33677	2240-17624	BAJA (MENOR A 1 VEZ AL MES)	GENERAL	
366	N/A	ADPOSTAL	N/A	LICITACIONES O CONCURSOS	N/A	LICITACION PUBLICA N 035-92	N/A	18/08/1992	17/12/1992	1	96	96	PAPEL	21	1	1	NA	1092-00633-0021	33677	2240-17624	BAJA (MENOR A 1 VEZ AL MES)	GENERAL	
367	N/A	ADPOSTAL	N/A	LICITACIONES O CONCURSOS	N/A	LICITACION PUBLICA N 003-93	N/A	27/08/1993	27/08/1993	1	26	26	PAPEL	1	1	1	NA	1092-00635-0001	33681	2240-17628	BAJA (MENOR A 1 VEZ AL MES)	GENERAL	
368	N/A	ADPOSTAL	N/A	LICITACIONES O CONCURSOS	N/A	LICITACION PUBLICA N 002-93	N/A	5/03/1993	5/03/1993	1	126	126	PAPEL	2	1	1	NA	1092-00634-0001	33681	2240-17628	BAJA (MENOR A 1 VEZ AL MES)	GENERAL	
369	N/A	ADPOSTAL	N/A	LICITACIONES O CONCURSOS	N/A	LICITACION PUBLICA N 003-93	N/A	27/08/1993	27/08/1993	1	17	17	PAPEL	3	1	1	NA	1092-00635-0002	33681	2240-17628	BAJA (MENOR A 1 VEZ AL MES)	GENERAL	N/A
370	N/A	ADPOSTAL	N/A	LICITACIONES O CONCURSOS	N/A	LICITACION PUBLICA N 003-93	N/A	23/08/1993	26/08/1993	1	27	27	PAPEL	4	1	1	NA	1092-00634-0002	33681	2240-17628	BAJA (MENOR A 1 VEZ AL MES)	GENERAL	N/A
371	N/A	ADPOSTAL	N/A	LICITACIONES O CONCURSOS	N/A	LICITACION PUBLICA N 04-93	N/A	24/08/1993	24/08/1993	1	183	183	PAPEL	6	1	1	NA	1092-00635-0003	33681	2240-17628	BAJA (MENOR A 1 VEZ AL MES)	GENERAL	N/A
372	N/A	ADPOSTAL	N/A	LICITACIONES O CONCURSOS	N/A	LICITACION PUBLICA N 04-93	N/A	27/08/1993	27/08/1993	1	200	200	PAPEL	7	1	1	NA	1092-00635-0004	33681	2240-17628	BAJA (MENOR A 1 VEZ AL MES)	GENERAL	N/A

Entidad:				MINISTERIO DE TECNOLOGÍAS DE LA INFORMACIÓN Y LAS COMUNICACIONES									Objeto del Inventario										Registro de Entrada			
Fondo:				ADMINISTRACIÓN POSTAL NACIONAL - ADPOSTAL									ELIMINACIÓN DOCUMENTAL										Día	Mes	Año	No. Transferencia
Subfondo:																							15	MAYO	2023	
Item	Periodo Documental	Unidad Administrativa	Oficina Productora	Descripción				Fechas Extremas		Folios			Soporte	Unidad de Conservación					Caja Archivo		Frecuencia de Consulta	Seguridad	Notas			
				Serie / Subserie	Código	Contenido / Titulo	Código Expediente	Inicial	Final	Inicial	Final	Total		Carpeta	Tomo Inicial	Tomo Final	Otro	Código de Barras	N°. Gestión	N°. Central						
373	N/A	ADPOSTAL	N/A	LICITACIONES O CONCURSOS	N/A	LICITACION PUBLICA N 003-93	N/A	25/08/1993	25/08/1993	1	15	15	PAPEL	8	1	1	NA	1092-00634-0004	33681	2240-17628	BAJA (MENOR A 1 VEZ AL MES)	GENERAL	N/A			
374	N/A	ADPOSTAL	N/A	LICITACIONES O CONCURSOS	N/A	LICITACION PUBLICA NACIONAL DE SEGUROS	N/A	27/08/1993	27/08/1993	1	29	29	PAPEL	9	1	1	NA	1092-00635-0005	33681	2240-17628	BAJA (MENOR A 1 VEZ AL MES)	GENERAL	N/A			
375	N/A	ADPOSTAL	N/A	LICITACIONES O CONCURSOS	N/A	LICITACION PUBLICA N 003-93	N/A	25/08/1993	25/08/1993	1	17	17	PAPEL	10	1	1	NA	1092-00634-0005	33681	2240-17628	BAJA (MENOR A 1 VEZ AL MES)	GENERAL	N/A			
376	N/A	ADPOSTAL	N/A	LICITACIONES O CONCURSOS	N/A	LICITACION PUBLICA N 032-93	N/A	3/11/1993	22/11/1993	1	29	29	PAPEL	11	1	1	NA	1092-00635-0006	33681	2240-17628	BAJA (MENOR A 1 VEZ AL MES)	GENERAL	N/A			
377	N/A	ADPOSTAL	N/A	LICITACIONES O CONCURSOS	N/A	LICITACION PUBLICA SEGURIDAD CONTINENTAL	N/A	8/11/1993	8/11/1993	1	33	33	PAPEL	13	1	1	NA	1092-00635-0007	33681	2240-17628	BAJA (MENOR A 1 VEZ AL MES)	GENERAL	N/A			
378	N/A	ADPOSTAL	N/A	LICITACIONES O CONCURSOS	N/A	LICITACION PUBLICA N 003-93	N/A	25/08/1993	25/08/1993	1	13	13	PAPEL	14	1	1	NA	1092-00634-0007	33681	2240-17628	BAJA (MENOR A 1 VEZ AL MES)	GENERAL	N/A			
379	N/A	ADPOSTAL	N/A	LICITACIONES O CONCURSOS	N/A	LICITACION PUBLICA VIGILANCIA ACOSTA LTDA	N/A	18/11/1993	18/11/1993	1	17	17	PAPEL	15	1	1	NA	1092-00635-0008	33681	2240-17628	BAJA (MENOR A 1 VEZ AL MES)	GENERAL	N/A			
380	N/A	ADPOSTAL	N/A	LICITACIONES O CONCURSOS	N/A	LICITACION PUBLICA N 003-93	N/A	26/08/1993	26/08/1993	1	29	29	PAPEL	16	1	1	NA	1092-00634-0008	33681	2240-17628	BAJA (MENOR A 1 VEZ AL MES)	GENERAL	N/A			
381	N/A	ADPOSTAL	N/A	LICITACIONES O CONCURSOS	N/A	LICITACION PUBLICA N 027-92	N/A	30/12/1992	15/02/1993	1	72	72	PAPEL	17	1	1	NA	1092-00632-0009	33681	2240-17628	BAJA (MENOR A 1 VEZ AL MES)	GENERAL	N/A			
382	N/A	ADPOSTAL	N/A	LICITACIONES O CONCURSOS	N/A	LICITACION PUBLICA SEGURIDAD DINCOLVIP LTDA	N/A	18/11/1993	19/11/1993	1	135	135	PAPEL	18	1	1	NA	1092-00635-0009	33681	2240-17628	BAJA (MENOR A 1 VEZ AL MES)	GENERAL	N/A			
383	N/A	ADPOSTAL	N/A	LICITACIONES O CONCURSOS	N/A	LICITACION PUBLICA N 003-93	N/A	10/08/1993	27/08/1993	1	85	85	PAPEL	19	1	1	NA	1092-00634-0009	33681	2240-17628	BAJA (MENOR A 1 VEZ AL MES)	GENERAL	N/A			
384	N/A	ADPOSTAL	N/A	LICITACIONES O CONCURSOS	N/A	LICITACION PUBLICA SEGURIDAD SUPERIOR LTDA	N/A	19/11/1993	19/11/1993	1	27	27	PAPEL	20	1	1	NA	1092-00635-0010	33681	2240-17628	BAJA (MENOR A 1 VEZ AL MES)	GENERAL	N/A			
385	N/A	ADPOSTAL	N/A	LICITACIONES O CONCURSOS	N/A	LICITACION PUBLICA N 003-93	N/A	27/08/1993	27/08/1993	1	22	22	PAPEL	21	1	1	NA	1092-00634-0010	33681	2240-17628	BAJA (MENOR A 1 VEZ AL MES)	GENERAL	N/A			
386	N/A	ADPOSTAL	N/A	LICITACIONES O CONCURSOS	N/A	LICITACION PUBLICA ASOCECOL LTDA	N/A	19/11/1993	19/11/1993	1	129	129	PAPEL	22	1	1	NA	1092-00635-0011	33681	2240-17628	BAJA (MENOR A 1 VEZ AL MES)	GENERAL	N/A			
387	N/A	ADPOSTAL	N/A	LICITACIONES O CONCURSOS	N/A	LICITACION PUBLICA N 003-93	N/A	27/08/1993	27/08/1993	1	32	32	PAPEL	23	1	1	NA	1092-00634-0011	33681	2240-17628	BAJA (MENOR A 1 VEZ AL MES)	GENERAL	N/A			
388	N/A	ADPOSTAL	N/A	LICITACIONES O CONCURSOS	N/A	LICITACION PUBLICA GRANADINA DE VIGILANCIA LTDA	N/A	19/11/1993	19/11/1993	1	25	25	PAPEL	24	1	1	NA	1092-00635-0012	33681	2240-17628	BAJA (MENOR A 1 VEZ AL MES)	GENERAL	N/A			
389	N/A	ADPOSTAL	N/A	LICITACIONES O CONCURSOS	N/A	LICITACION PUBLICA N 003-93	N/A	27/08/1993	27/08/1993	1	23	23	PAPEL	25	1	1	NA	1092-00634-0012	33681	2240-17628	BAJA (MENOR A 1 VEZ AL MES)	GENERAL	N/A			
390	N/A	ADPOSTAL	N/A	LICITACIONES O CONCURSOS	N/A	LICITACION PUBLICA INDUSTRIA SALGARI LTDA	N/A	27/08/1993	27/08/1993	1	28	28	PAPEL	26	1	1	NA	1092-00634-0013	33681	2240-17628	BAJA (MENOR A 1 VEZ AL MES)	GENERAL	N/A			
391	N/A	ADPOSTAL	N/A	LICITACIONES O CONCURSOS	N/A	LICITACION PUBLICA N 003-93	N/A	27/08/1993	27/08/1993	1	13	13	PAPEL	27	1	1	NA	1092-00634-0014	33681	2240-17628	BAJA (MENOR A 1 VEZ AL MES)	GENERAL	N/A			
392	N/A	ADPOSTAL	N/A	LICITACIONES O CONCURSOS	N/A	LICITACION PUBLICA N 003-93	N/A	27/08/1993	27/08/1993	1	34	34	PAPEL	28	1	1	NA	1092-00634-0015	33681	2240-17628	BAJA (MENOR A 1 VEZ AL MES)	GENERAL	N/A			
393	N/A	ADPOSTAL	N/A	LICITACIONES O CONCURSOS	N/A	LICITACION PUBLICA N 003-93	N/A	27/08/1993	27/08/1993	1	18	18	PAPEL	29	1	1	NA	1092-00634-0016	33681	2240-17628	BAJA (MENOR A 1 VEZ AL MES)	GENERAL	N/A			
394	N/A	ADPOSTAL	N/A	LICITACIONES O CONCURSOS	N/A	LICITACION PUBLICA N 034-92	N/A	2/02/1993	19/02/1993	1	41	41	PAPEL	30	1	1	NA	1092-00632-0017	33681	2240-17628	BAJA (MENOR A 1 VEZ AL MES)	GENERAL	N/A			
395	N/A	ADPOSTAL	N/A	LICITACIONES O CONCURSOS	N/A	LICITACION PUBLICA N 034-92	N/A	25/01/1993	26/01/1993	1	9	9	PAPEL	31	1	1	NA	1092-00632-0018	33681	2240-17628	BAJA (MENOR A 1 VEZ AL MES)	GENERAL	N/A			
396	N/A	ADPOSTAL	N/A	ESTADÍSTICAS	N/A	SERVICIOS DE MENSAJERIA ESPECIALIZADA	N/A	7/04/1999	7/04/1999	1	15	15	PAPEL	1	1	1	NA	1092-00697-0001	33681	2240-17628	BAJA (MENOR A 1 VEZ AL MES)	GENERAL	N/A			
397	N/A	ADPOSTAL	N/A	ESTADÍSTICAS	N/A	CORREOS DE COLOMBIA	N/A	8/09/1999	8/09/1999	1	31	31	PAPEL	2	1	1	NA	1092-00697-0002	33681	2240-17628	BAJA (MENOR A 1 VEZ AL MES)	GENERAL	N/A			
398	N/A	ADPOSTAL	N/A	ESTADÍSTICAS	N/A	CONSOLIDADO NACIONAL ESTADISTICO AÑO 1999	N/A	1/01/1999	31/12/1999	1	90	90	PAPEL	3	1	1	NA	1092-00697-0003	33681	2240-17628	BAJA (MENOR A 1 VEZ AL MES)	GENERAL	N/A			
399	N/A	ADPOSTAL	N/A	ESTADÍSTICAS	N/A	CORREO NACIONAL TRADICIONAL	N/A	1/01/1999	31/12/1999	1	31	31	PAPEL	4	1	1	NA	1092-00697-0004	33681	2240-17628	BAJA (MENOR A 1 VEZ AL MES)	GENERAL	N/A			
400	N/A	ADPOSTAL	N/A	ESTADÍSTICAS	N/A	CONSOLIDADO DE VOLUMENES POR REGIONALES	N/A	29/08/2000	29/08/2000	1	20	20	PAPEL	5	1	1	NA	1092-00697-0005	33681	2240-17628	BAJA (MENOR A 1 VEZ AL MES)	GENERAL	N/A			
401	N/A	ADPOSTAL	N/A	ESTADÍSTICAS	N/A	ESTADISTICA DE ADMISION POR VENTANILLA VOLUMEN E INGRESO	N/A	2/05/2000	2/05/2000	1	106	106	PAPEL	6	1	1	NA	1092-00697-0006	33681	2240-17628	BAJA (MENOR A 1 VEZ AL MES)	GENERAL	N/A			
402	N/A	ADPOSTAL	N/A	ESTADÍSTICAS	N/A	UNION POSTAL DE LAS AMERICAS ESPAÑA Y PORTUGAL UPAEP	N/A	8/06/2000	13/07/2000	1	209	209	PAPEL	7	1	1	NA	1092-00697-0007	33681	2240-17628	BAJA (MENOR A 1 VEZ AL MES)	GENERAL	N/A			
403	N/A	ADPOSTAL	N/A	ESTADÍSTICAS	N/A	UNION POSTAL DE LAS AMERICAS ESPAÑA Y PORTUGAL UPAEP	N/A	8/06/2000	13/07/2000	1	51	51	PAPEL	8	1	1	NA	1092-00697-0008	33681	2240-17628	BAJA (MENOR A 1 VEZ AL MES)	GENERAL	N/A			



Entidad:				MINISTERIO DE TECNOLOGÍAS DE LA INFORMACIÓN Y LAS COMUNICACIONES				Objeto del Inventario										Registro de Entrada					
Fondo:				ADMINISTRACIÓN POSTAL NACIONAL - ADPOSTAL				ELIMINACIÓN DOCUMENTAL										Día	Mes	Año	No. Transferencia		
Subfondo:																		15	MAYO	2023			
Item	Periodo Documental	Unidad Administrativa	Oficina Productora	Descripción				Fechas Extremas		Folios			Soporte	Unidad de Conservación					Caja Archivo		Frecuencia de Consulta	Seguridad	Notas
				Serie / Subserie	Código	Contenido / Título	Código Expediente	Inicial	Final	Inicial	Final	Total		Carpeta	Tomo Inicial	Tomo Final	Otro	Código de Barras	N°. Gestión	N°. Central			
404	N/A	ADPOSTAL	N/A	ESTADÍSTICAS	N/A	IMPOSICION VOLUMENES DE CORREO	N/A	28/07/2000	28/07/2000	1	12	12	PAPEL	9	1	1	NA	1092-00697-0009	33681	2240-17628	BAJA (MENOR A 1 VEZ AL MES)	GENERAL	N/A
405	N/A	ADPOSTAL	N/A	LICITACIONES O CONCURSOS	N/A	LICITACION PUBLICA N 003-93	N/A	25/08/1993	25/08/1993	1	26	26	PAPEL	5	1	1	NA	1092-00634-0006	33681	2240-17628	BAJA (MENOR A 1 VEZ AL MES)	GENERAL	N/A
406	N/A	ADPOSTAL	N/A	CORRESPONDENCIA	1092	CONSECUTIVO CORRESPONDENCIA	N/A	15/01/2000	18/12/2000	1	112	112	PAPEL	1	1	1	NA	1092-00434-0001	33720	2240-17667	BAJA (MENOR A 1 VEZ AL MES)	GENERAL	N/A
407	N/A	ADPOSTAL	N/A	CORRESPONDENCIA	1092	CORRESPONDENCIA	N/A	14/08/2000	18/10/2000	1	12	12	PAPEL	5	1	1	NA	1092-00435-0001	33720	2240-17667	BAJA (MENOR A 1 VEZ AL MES)	GENERAL	N/A
408	N/A	ADPOSTAL	N/A	CORRESPONDENCIA	1092	CORRESPONDENCIA	N/A	5/05/2000	28/12/2000	1	31	31	PAPEL	6	1	1	NA	1092-00433-0001	33720	2240-17667	BAJA (MENOR A 1 VEZ AL MES)	GENERAL	N/A
409	N/A	ADPOSTAL	N/A	CORRESPONDENCIA	1092	CONSECUTIVO CORRESPONDENCIA	N/A	27/06/2000	11/12/2000	1	70	70	PAPEL	7	1	1	NA	1092-00431-0002	33720	2240-17667	BAJA (MENOR A 1 VEZ AL MES)	GENERAL	N/A
410	N/A	ADPOSTAL	N/A	CORRESPONDENCIA	1092	CONSECUTIVO DE CORRESPONDENCIA	N/A	12/10/2000	27/12/2000	1	202	202	PAPEL	15	1	1	NA	1092-01997-0009	33720	2240-17667	BAJA (MENOR A 1 VEZ AL MES)	GENERAL	N/A
411	N/A	ADPOSTAL	N/A	CORRESPONDENCIA	1092	CONSECUTIVO DE CORRESPONDENCIA	N/A	27/12/2000	29/12/2000	1	40	40	PAPEL	16	1	1	NA	1092-01997-0010	33720	2240-17667	BAJA (MENOR A 1 VEZ AL MES)	GENERAL	N/A
412	N/A	ADPOSTAL	N/A	CORRESPONDENCIA	1092	CORRESPONDENCIA	N/A	13/01/2000	29/12/2000	1	212	212	PAPEL	17	1	1	NA	1092-02000-0003	33720	2240-17667	BAJA (MENOR A 1 VEZ AL MES)	GENERAL	N/A
413	N/A	ADPOSTAL	N/A	CORRESPONDENCIA	1092	CONSECUTIVO DE CORRESPONDENCIA	N/A	4/07/2000	16/08/2000	1	204	204	PAPEL	18	1	1	NA	1092-01997-0007	33720	2240-17667	BAJA (MENOR A 1 VEZ AL MES)	GENERAL	N/A
414	N/A	ADPOSTAL	N/A	CORRESPONDENCIA	1092	CORRESPONDENCIA	N/A	16/08/2000	12/10/2000	1	199	199	PAPEL	19	1	1	NA	1092-01997-0008	33720	2240-17667	BAJA (MENOR A 1 VEZ AL MES)	GENERAL	N/A
415	N/A	ADPOSTAL	N/A	CORRESPONDENCIA	1092	CONSECUTIVO DE CORRESPONDENCIA	N/A	4/01/2000	15/06/2000	1	193	193	PAPEL	21	1	1	NA	1092-01997-0005	33720	2240-17667	BAJA (MENOR A 1 VEZ AL MES)	GENERAL	N/A
416	N/A	ADPOSTAL	N/A	CORRESPONDENCIA	1092	CONSECUTIVO DE CORRESPONDENCIA	N/A	18/05/2000	4/06/2000	1	200	200	PAPEL	22	1	1	NA	1092-01997-0006	33720	2240-17667	BAJA (MENOR A 1 VEZ AL MES)	GENERAL	N/A
417	N/A	ADPOSTAL	N/A	CORRESPONDENCIA	1092	CONSECUTIVO DE CORRESPONDENCIA	N/A	4/01/2000	20/11/2000	1	200	200	PAPEL	7	1	1	NA	1092-00509-0001	33720	2240-17667	BAJA (MENOR A 1 VEZ AL MES)	GENERAL	N/A
418	N/A	ADPOSTAL	N/A	CORRESPONDENCIA	1092	CONSECUTIVO DE CORRESPONDENCIA	N/A	15/11/2000	29/12/2000	1	25	25	PAPEL	8	1	1	NA	1092-00509-0002	33720	2240-17667	BAJA (MENOR A 1 VEZ AL MES)	GENERAL	N/A
419	N/A	ADPOSTAL	N/A	CORRESPONDENCIA	1092	CONSECUTIVO DE CORRESPONDENCIA	N/A	8/03/1999	10/05/1999	1	200	200	PAPEL	1	1	1	NA	1092-00678-0002	33720	2240-17667	BAJA (MENOR A 1 VEZ AL MES)	GENERAL	N/A
420	N/A	ADPOSTAL	N/A	CORRESPONDENCIA	1092	CONSECUTIVO DE CORRESPONDENCIA	N/A	10/05/1999	5/07/1999	1	200	200	PAPEL	2	1	1	NA	1092-00678-0003	33720	2240-17667	BAJA (MENOR A 1 VEZ AL MES)	GENERAL	N/A
421	N/A	ADPOSTAL	N/A	CORRESPONDENCIA	1092	CONSECUTIVO DE CORRESPONDENCIA	N/A	7/07/1999	24/08/1999	1	199	199	PAPEL	3	1	1	NA	1092-00678-0004	33720	2240-17667	BAJA (MENOR A 1 VEZ AL MES)	GENERAL	N/A
422	N/A	ADPOSTAL	N/A	CORRESPONDENCIA	1092	CONSECUTIVO DE CORRESPONDENCIA	N/A	24/08/1999	21/10/1999	1	199	199	PAPEL	4	1	1	NA	1092-00678-0005	33720	2240-17667	BAJA (MENOR A 1 VEZ AL MES)	GENERAL	N/A
423	N/A	ADPOSTAL	N/A	CORRESPONDENCIA	1092	CORRESPONDENCIA	N/A	21/10/1999	21/12/1999	1	198	198	PAPEL	1	1	1	NA	1092-00678-0006	33721	2240-17668	BAJA (MENOR A 1 VEZ AL MES)	GENERAL	N/A
424	N/A	ADPOSTAL	N/A	CORRESPONDENCIA	1092	CORRESPONDENCIA	N/A	28/10/1999	13/11/1999	1	201	201	PAPEL	2	1	1	NA	1092-00684-0006	33721	2240-17668	BAJA (MENOR A 1 VEZ AL MES)	GENERAL	N/A
425	N/A	ADPOSTAL	N/A	CORRESPONDENCIA	1092	CORRESPONDENCIA	N/A	13/11/1999	1/12/1999	1	201	201	PAPEL	3	1	1	NA	1092-00684-0007	33721	2240-17668	BAJA (MENOR A 1 VEZ AL MES)	GENERAL	N/A
426	N/A	ADPOSTAL	N/A	CORRESPONDENCIA	1092	CORRESPONDENCIA	N/A	1/12/1999	30/12/1999	1	126	126	PAPEL	4	1	1	NA	1092-00684-0008	33721	2240-17668	BAJA (MENOR A 1 VEZ AL MES)	GENERAL	N/A
427	N/A	ADPOSTAL	N/A	CORRESPONDENCIA	1092	CONSECUTIVO DE CORRESPONDENCIA	N/A	3/01/2000	3/02/2000	1	199	199	PAPEL	5	1	1	NA	1092-00679-0001	33721	2240-17668	BAJA (MENOR A 1 VEZ AL MES)	GENERAL	N/A
428	N/A	ADPOSTAL	N/A	CORRESPONDENCIA	1092	CONSECUTIVO DE CORRESPONDENCIA	N/A	4/02/2004	29/02/2004	1	202	202	PAPEL	6	1	1	NA	1092-00679-0002	33721	2240-17668	BAJA (MENOR A 1 VEZ AL MES)	GENERAL	N/A
429	N/A	ADPOSTAL	N/A	CORRESPONDENCIA	1092	CONSECUTIVO DE CORRESPONDENCIA	N/A	29/02/2000	27/04/2000	1	200	200	PAPEL	7	1	1	NA	1092-00679-0003	33721	2240-17668	BAJA (MENOR A 1 VEZ AL MES)	GENERAL	N/A
430	N/A	ADPOSTAL	N/A	CORRESPONDENCIA	1092	CONSECUTIVO DE CORRESPONDENCIA	N/A	27/04/2000	29/05/2000	1	204	204	PAPEL	8	1	1	NA	1092-00679-0004	33721	2240-17668	BAJA (MENOR A 1 VEZ AL MES)	GENERAL	N/A
431	N/A	ADPOSTAL	N/A	CORRESPONDENCIA	1092	CONSECUTIVO DE CORRESPONDENCIA	N/A	29/05/2000	30/06/2000	1	204	204	PAPEL	9	1	1	NA	1092-00679-0005	33721	2240-17668	BAJA (MENOR A 1 VEZ AL MES)	GENERAL	N/A
432	N/A	ADPOSTAL	N/A	CORRESPONDENCIA	1092	CONSECUTIVO DE CORRESPONDENCIA	N/A	30/06/2000	26/07/2000	1	206	206	PAPEL	10	1	1	NA	1092-00679-0006	33721	2240-17668	BAJA (MENOR A 1 VEZ AL MES)	GENERAL	N/A
433	N/A	ADPOSTAL	N/A	CORRESPONDENCIA	1092	CONSECUTIVO DE CORRESPONDENCIA	N/A	27/07/2000	2/11/2000	1	200	200	PAPEL	11	1	1	NA	1092-00679-0007	33721	2240-17668	BAJA (MENOR A 1 VEZ AL MES)	GENERAL	N/A
434	N/A	ADPOSTAL	N/A	CORRESPONDENCIA	1092	CONSECUTIVO DE CORRESPONDENCIA	N/A	2/11/2000	24/11/2000	1	33	33	PAPEL	12	1	1	NA	1092-00679-0008	33721	2240-17668	BAJA (MENOR A 1 VEZ AL MES)	GENERAL	N/A

Entidad:				MINISTERIO DE TECNOLOGÍAS DE LA INFORMACIÓN Y LAS COMUNICACIONES									Objeto del Inventario							Registro de Entrada			
Fondo:				ADMINISTRACIÓN POSTAL NACIONAL - ADPOSTAL									ELIMINACIÓN DOCUMENTAL							Día	Mes	Año	No. Transferencia
Subfondo:																				15	MAYO	2023	
Item	Periodo Documental	Unidad Administrativa	Oficina Productora	Descripción				Fechas Extremas		Folios			Soporte	Unidad de Conservación					Caja Archivo		Frecuencia de Consulta	Seguridad	Notas
				Serie / Subserie	Código	Contenido / Titulo	Código Expediente	Inicial	Final	Inicial	Final	Total		Carpeta	Tomo Inicial	Tomo Final	Otro	Código de Barras	N°. Gestión	N°. Central			
435	N/A	ADPOSTAL	N/A	CORRESPONDENCIA	1092	CONSECUTIVO DE CORRESPONDENCIA	N/A	21/12/1999	30/12/1999	1	34	34	PAPEL	13	1	1	NA	1092-00678-0007	33721	2240-17668	BAJA (MENOR A 1 VEZ AL MES)	GENERAL	N/A
436	N/A	ADPOSTAL	N/A	CORRESPONDENCIA	1092	CONSECUTIVO DE CORRESPONDENCIA	N/A	10/06/1999	4/08/1999	1	202	202	PAPEL	1	1	1	NA	1092-01997-0002	33722	2240-17669	BAJA (MENOR A 1 VEZ AL MES)	GENERAL	N/A
437	N/A	ADPOSTAL	N/A	CORRESPONDENCIA	1092	CONSECUTIVO DE CORRESPONDENCIA	N/A	6/01/1999	10/06/1999	1	200	200	PAPEL	2	1	1	NA	1092-01997-0001	33722	2240-17669	BAJA (MENOR A 1 VEZ AL MES)	GENERAL	N/A
438	N/A	ADPOSTAL	N/A	CORRESPONDENCIA	1092	CONSECUTIVO DE CORRESPONDENCIA	N/A	3/08/1999	1/09/1999	1	201	201	PAPEL	1	1	1	NA	1092-01997-0003	33722	2240-17669	BAJA (MENOR A 1 VEZ AL MES)	GENERAL	N/A
439	N/A	ADPOSTAL	N/A	CORRESPONDENCIA	1092	CONSECUTIVO DE CORRESPONDENCIA	N/A	2/09/1999	28/12/1999	1	124	124	PAPEL	2	1	1	NA	1092-01997-0004	33722	2240-17669	BAJA (MENOR A 1 VEZ AL MES)	GENERAL	N/A
440	N/A	ADPOSTAL	N/A	CORRESPONDENCIA	1092	CORRESPONDENCIA	N/A	9/11/1999	20/12/1999	1	10	10	PAPEL	3	1	1	NA	1092-02000-0002	33722	2240-17669	BAJA (MENOR A 1 VEZ AL MES)	GENERAL	N/A
441	N/A	ADPOSTAL	N/A	CORRESPONDENCIA	1092	CORRESPONDENCIA	N/A	4/01/1999	4/11/1999	1	200	200	PAPEL	4	1	1	NA	1092-02000-0001	33722	2240-17669	BAJA (MENOR A 1 VEZ AL MES)	GENERAL	N/A
442	N/A	ADPOSTAL	N/A	CORRESPONDENCIA	1092	CONSECUTIVO DE CORRESPONDENCIA	N/A	2/01/2001	25/05/2001	1	199	199	PAPEL	1	1	1	NA	1092-00680-0001	33722	2240-17669	BAJA (MENOR A 1 VEZ AL MES)	GENERAL	N/A
443	N/A	ADPOSTAL	N/A	CORRESPONDENCIA	1092	CONSECUTIVO DE CORRESPONDENCIA	N/A	29/05/2001	27/08/2001	1	200	200	PAPEL	2	1	1	NA	1092-00680-0002	33722	2240-17669	BAJA (MENOR A 1 VEZ AL MES)	GENERAL	N/A
444	N/A	ADPOSTAL	N/A	CORRESPONDENCIA	1092	CONSECUTIVO DE CORRESPONDENCIA	N/A	5/12/2001	14/12/2001	1	200	200	PAPEL	3	1	1	NA	1092-00680-0006	33722	2240-17669	BAJA (MENOR A 1 VEZ AL MES)	GENERAL	N/A
445	N/A	ADPOSTAL	N/A	CORRESPONDENCIA	1092	CONSECUTIVO DE CORRESPONDENCIA	N/A	19/11/2001	5/12/2001	1	200	200	PAPEL	4	1	1	NA	1092-00680-0005	33722	2240-17669	BAJA (MENOR A 1 VEZ AL MES)	GENERAL	N/A
446	N/A	ADPOSTAL	N/A	CORRESPONDENCIA	1092	CONSECUTIVO DE CORRESPONDENCIA	N/A	1/10/2001	19/11/2001	1	200	200	PAPEL	5	1	1	NA	1092-00680-0004	33722	2240-17669	BAJA (MENOR A 1 VEZ AL MES)	GENERAL	N/A
447	N/A	ADPOSTAL	N/A	CORRESPONDENCIA	1092	CONSECUTIVO DE CORRESPONDENCIA	N/A	27/08/2001	1/10/2001	1	200	200	PAPEL	6	1	1	NA	1092-00680-0003	33722	2240-17669	BAJA (MENOR A 1 VEZ AL MES)	GENERAL	N/A
448	N/A	ADPOSTAL	N/A	CORRESPONDENCIA	1092	CONSECUTIVO DE CORRESPONDENCIA	N/A	14/12/2001	31/12/2001	1	32	32	PAPEL	7	1	1	NA	1092-00680-0007	33722	2240-17669	BAJA (MENOR A 1 VEZ AL MES)	GENERAL	N/A
449	N/A	ADPOSTAL	N/A	CORRESPONDENCIA	1092	CONSECUTIVO DE CORRESPONDENCIA	N/A	11/01/2002	18/06/2002	1	200	200	PAPEL	8	1	1	NA	1092-00681-0001	33722	2240-17669	BAJA (MENOR A 1 VEZ AL MES)	GENERAL	N/A
450	N/A	ADPOSTAL	N/A	CORRESPONDENCIA	1092	CONSECUTIVO DE CORRESPONDENCIA	N/A	5/01/2004	11/08/2004	1	200	200	PAPEL	1	1	1	NA	1092-01322-0003	33727	2240-17674	BAJA (MENOR A 1 VEZ AL MES)	GENERAL	N/A
451	N/A	ADPOSTAL	N/A	CORRESPONDENCIA	1092	CONSECUTIVO DE CORRESPONDENCIA	N/A	12/08/2004	28/10/2004	1	200	200	PAPEL	2	1	1	NA	1092-01322-0004	33727	2240-17674	BAJA (MENOR A 1 VEZ AL MES)	GENERAL	N/A
452	N/A	ADPOSTAL	N/A	CORRESPONDENCIA	1092	CONSECUTIVO DE CORRESPONDENCIA	N/A	28/10/2004	28/12/2004	1	88	88	PAPEL	3	1	1	NA	1092-01322-0005	33727	2240-17674	BAJA (MENOR A 1 VEZ AL MES)	GENERAL	N/A
453	N/A	ADPOSTAL	N/A	CORRESPONDENCIA	1092	CONSECUTIVO DE CORRESPONDENCIA	N/A	5/01/2004	7/05/2004	1	200	200	PAPEL	1	1	1	NA	1092-00682-0001	33727	2240-17674	BAJA (MENOR A 1 VEZ AL MES)	GENERAL	N/A
454	N/A	ADPOSTAL	N/A	CORRESPONDENCIA	1092	CONSECUTIVO DE CORRESPONDENCIA	N/A	7/05/2004	18/06/2004	1	200	200	PAPEL	2	1	1	NA	1092-00682-0002	33727	2240-17674	BAJA (MENOR A 1 VEZ AL MES)	GENERAL	N/A
455	N/A	ADPOSTAL	N/A	CORRESPONDENCIA	1092	CONSECUTIVO DE CORRESPONDENCIA	N/A	29/07/2004	16/09/2004	1	200	200	PAPEL	3	1	1	NA	1092-00682-0004	33727	2240-17674	BAJA (MENOR A 1 VEZ AL MES)	GENERAL	N/A
456	N/A	ADPOSTAL	N/A	CORRESPONDENCIA	1092	CONSECUTIVO DE CORRESPONDENCIA	N/A	18/06/2004	29/07/2004	1	200	200	PAPEL	4	1	1	NA	1092-00682-0003	33727	2240-17674	BAJA (MENOR A 1 VEZ AL MES)	GENERAL	N/A
457	N/A	ADPOSTAL	N/A	CORRESPONDENCIA	1092	CONSECUTIVO DE CORRESPONDENCIA	N/A	16/09/2004	8/10/2004	1	201	201	PAPEL	5	1	1	NA	1092-00682-0005	33727	2240-17674	BAJA (MENOR A 1 VEZ AL MES)	GENERAL	N/A
458	N/A	ADPOSTAL	N/A	CORRESPONDENCIA	1092	CONSECUTIVO DE CORRESPONDENCIA	N/A	1/12/2004	31/12/2004	1	117	117	PAPEL	6	1	1	NA	1092-00682-0006	33727	2240-17674	BAJA (MENOR A 1 VEZ AL MES)	GENERAL	N/A
459	N/A	ADPOSTAL	N/A	CORRESPONDENCIA	1092	CORRESPONDENCIA	N/A	2/01/2004	10/05/2004	1	192	192	PAPEL	7	1	1	NA	1092-00685-0004	33727	2240-17674	BAJA (MENOR A 1 VEZ AL MES)	GENERAL	N/A
460	N/A	ADPOSTAL	N/A	CORRESPONDENCIA	1092	CORRESPONDENCIA	N/A	11/05/2004	27/08/2004	1	200	200	PAPEL	8	1	1	NA	1092-00685-0005	33727	2240-17674	BAJA (MENOR A 1 VEZ AL MES)	GENERAL	N/A
461	N/A	ADPOSTAL	N/A	CORRESPONDENCIA	1092	CORRESPONDENCIA	N/A	27/08/2004	31/12/2004	1	161	161	PAPEL	9	1	1	NA	1092-00685-0006	33727	2240-17674	BAJA (MENOR A 1 VEZ AL MES)	GENERAL	N/A
462	N/A	ADPOSTAL	N/A	CORRESPONDENCIA	1092	CONSECUTIVO DE CORRESPONDENCIA	N/A	7/04/2003	20/08/2003	1	196	196	PAPEL	1	1	1	NA	1092-01299-0002	33731	2240-17678	BAJA (MENOR A 1 VEZ AL MES)	GENERAL	N/A
463	N/A	ADPOSTAL	N/A	CORRESPONDENCIA	1092	CONSECUTIVO DE CORRESPONDENCIA	N/A	7/01/2003	7/04/2003	1	200	200	PAPEL	2	1	1	NA	1092-01299-0001	33731	2240-17678	BAJA (MENOR A 1 VEZ AL MES)	GENERAL	N/A
464	N/A	ADPOSTAL	N/A	CORRESPONDENCIA	1092	CONSECUTIVO DE CORRESPONDENCIA	N/A	30/09/2003	30/12/2003	1	112	112	PAPEL	3	1	1	NA	1092-01299-0004	33731	2240-17678	BAJA (MENOR A 1 VEZ AL MES)	GENERAL	N/A
465	N/A	ADPOSTAL	N/A	CORRESPONDENCIA	1092	CONSECUTIVO DE CORRESPONDENCIA	N/A	20/04/2003	29/09/2003	1	200	200	PAPEL	4	1	1	NA	1092-01299-0003	33731	2240-17678	BAJA (MENOR A 1 VEZ AL MES)	GENERAL	N/A

Entidad:				MINISTERIO DE TECNOLOGÍAS DE LA INFORMACIÓN Y LAS COMUNICACIONES									Objeto del Inventario										Registro de Entrada			
Fondo:				ADMINISTRACIÓN POSTAL NACIONAL - ADPOSTAL									ELIMINACIÓN DOCUMENTAL										Día	Mes	Año	No. Transferencia
Subfondo:																							15	MAYO	2023	
Item	Periodo Documental	Unidad Administrativa	Oficina Productora	Descripción				Fechas Extremas		Folios			Soporte	Unidad de Conservación					Caja Archivo		Frecuencia de Consulta	Seguridad	Notas			
				Serie / Subserie	Código	Contenido / Título	Código Expediente	Inicial	Final	Inicial	Final	Total		Carpeta	Tomo Inicial	Tomo Final	Otro	Código de Barras	N°. Gestión	N°. Central						
466	N/A	ADPOSTAL	N/A	CORRESPONDENCIA	1092	CONSECUTIVO DE CORRESPONDENCIA	N/A	10/09/2003	30/12/2003	1	122	122	PAPEL	5	1	1	NA	1092-01301-0010	33731	2240-17678	BAJA (MENOR A 1 VEZ AL MES)	GENERAL	N/A			
467	N/A	ADPOSTAL	N/A	CORRESPONDENCIA	1092	CONSECUTIVO DE CORRESPONDENCIA	N/A	26/06/2003	10/09/2003	1	200	200	PAPEL	6	1	1	NA	1092-01301-0009	33731	2240-17678	BAJA (MENOR A 1 VEZ AL MES)	GENERAL	N/A			
468	N/A	ADPOSTAL	N/A	CORRESPONDENCIA	1092	CONSECUTIVO DE CORRESPONDENCIA	N/A	8/01/2003	25/06/2003	1	200	200	PAPEL	7	1	1	NA	1092-01301-0008	33731	2240-17678	BAJA (MENOR A 1 VEZ AL MES)	GENERAL	N/A			
469	N/A	ADPOSTAL	N/A	CORRESPONDENCIA	1092	CONSECUTIVO DE CORRESPONDENCIA	N/A	10/10/2000	5/12/2000	1	199	199	PAPEL	1	1	1	NA	1092-00305-0004	33731	2240-17678	BAJA (MENOR A 1 VEZ AL MES)	GENERAL	N/A			
470	N/A	ADPOSTAL	N/A	CORRESPONDENCIA	1092	CONSECUTIVO DE CORRESPONDENCIA	N/A	5/12/2000	28/12/2000	1	86	86	PAPEL	2	1	1	NA	1092-00305-0005	33731	2240-17678	BAJA (MENOR A 1 VEZ AL MES)	GENERAL	N/A			
471	N/A	ADPOSTAL	N/A	CORRESPONDENCIA	1092	CONSECUTIVO DE CORRESPONDENCIA	N/A	19/01/2000	15/08/2000	1	200	200	PAPEL	3	1	1	NA	1092-00306-0001	33731	2240-17678	BAJA (MENOR A 1 VEZ AL MES)	GENERAL	N/A			
472	N/A	ADPOSTAL	N/A	CORRESPONDENCIA	1092	CONSECUTIVO DE CORRESPONDENCIA	N/A	15/08/2000	29/12/2000	1	175	175	PAPEL	4	1	1	NA	1092-00306-0002	33731	2240-17678	BAJA (MENOR A 1 VEZ AL MES)	GENERAL	N/A			
473	N/A	ADPOSTAL	N/A	CORRESPONDENCIA	1092	CONSECUTIVO DE CORRESPONDENCIA	N/A	4/01/2001	11/12/2001	1	124	124	PAPEL	5	1	1	NA	1092-00306-0003	33731	2240-17678	BAJA (MENOR A 1 VEZ AL MES)	GENERAL	N/A			
474	N/A	ADPOSTAL	N/A	CORRESPONDENCIA	1092	CONSECUTIVO DE CORRESPONDENCIA	N/A	16/01/2002	5/09/2002	1	200	200	PAPEL	6	1	1	NA	1092-00306-0004	33731	2240-17678	BAJA (MENOR A 1 VEZ AL MES)	GENERAL	N/A			
475	N/A	ADPOSTAL	N/A	CORRESPONDENCIA	1092	CONSECUTIVO DE CORRESPONDENCIA	N/A	10/09/2002	31/12/2002	1	76	76	PAPEL	7	1	1	NA	1092-00307-0001	33731	2240-17678	BAJA (MENOR A 1 VEZ AL MES)	GENERAL	N/A			
476	N/A	ADPOSTAL	N/A	CORRESPONDENCIA	1092	CONSECUTIVO DE CORRESPONDENCIA	N/A	8/01/2003	29/10/2003	1	200	200	PAPEL	8	1	1	NA	1092-00307-0002	33731	2240-17678	BAJA (MENOR A 1 VEZ AL MES)	GENERAL	N/A			
477	N/A	ADPOSTAL	N/A	LICITACIONES O CONCURSOS	N/A	LICITACION PUBLICA N 001	N/A	21/02/1974	21/02/1974	1	199	199	PAPEL	1	1	2	NA	1092-00044-0001	33735	2240-17682	BAJA (MENOR A 1 VEZ AL MES)	GENERAL	N/A			
478	N/A	ADPOSTAL	N/A	LICITACIONES O CONCURSOS	N/A	LICITACION PUBLICA N 001	N/A	21/02/1974	21/02/1974	1	73	73	PAPEL	2	2	2	NA	1092-00044-0002	33735	2240-17682	BAJA (MENOR A 1 VEZ AL MES)	GENERAL	N/A			
479	N/A	ADPOSTAL	N/A	ESTADISTICAS	N/A	FICHAS DE ESTADISTICAS BASICAS DE INVERSION 1993	N/A	1/05/1992	31/05/1992	1	44	44	PAPEL	1	1	1	NA	1092-00233-0001	33735	2240-17682	BAJA (MENOR A 1 VEZ AL MES)	GENERAL	N/A			
480	N/A	ADPOSTAL	N/A	ESTADISTICAS	N/A	IMPOSICION VOLUMENES DE CORREO	N/A	31/07/2000	31/07/2000	1	20	20	PAPEL	10	1	1	NA	1092-00697-0010	33735	2240-17682	BAJA (MENOR A 1 VEZ AL MES)	GENERAL	N/A			
481	N/A	ADPOSTAL	N/A	ESTADISTICAS	N/A	CONSOLIDADO MES DE JULIO 2000	N/A	1/07/2000	31/07/2000	1	29	29	PAPEL	11	1	1	NA	1092-00697-0011	33735	2240-17682	BAJA (MENOR A 1 VEZ AL MES)	GENERAL	N/A			
482	N/A	ADPOSTAL	N/A	ESTADISTICAS	N/A	SOPORTE ESTADISTICO MES DE SEPTIEMBRE	N/A	1/09/2000	30/09/2000	1	11	11	PAPEL	12	1	1	NA	1092-00697-0012	33735	2240-17682	BAJA (MENOR A 1 VEZ AL MES)	GENERAL	N/A			
483	N/A	ADPOSTAL	N/A	ESTADISTICAS	N/A	EVALUACION DE LAS OFICINAS DE URRAO SONSON Y CIUDAD BOLIVAR (REGIONAL MEDELLIN)	N/A	1/10/2000	31/10/2000	1	47	47	PAPEL	14	1	1	NA	1092-00697-0014	33735	2240-17682	BAJA (MENOR A 1 VEZ AL MES)	GENERAL	N/A			
484	N/A	ADPOSTAL	N/A	ESTADISTICAS	N/A	CUADRO ESTADISTICO DE ADMISION DE CORRESPONDENCIA MES DE NOVIEMBRE	N/A	2/02/2001	2/02/2001	1	12	12	PAPEL	15	1	1	NA	1092-00697-0015	33735	2240-17682	BAJA (MENOR A 1 VEZ AL MES)	GENERAL	N/A			
485	N/A	ADPOSTAL	N/A	ESTADISTICAS	N/A	CUADRO ESTADISTICO DE ADMISION DE CORRESPONDENCIA MES DE DICIEMBRE	N/A	2/02/2001	2/02/2001	1	11	11	PAPEL	16	1	1	NA	1092-00697-0016	33735	2240-17682	BAJA (MENOR A 1 VEZ AL MES)	GENERAL	N/A			
486	N/A	ADPOSTAL	N/A	ESTADISTICAS	N/A	CONSOLIDADO VOLUMENES POR REGIONAL MES A MES	N/A	1/01/2000	31/12/2000	1	66	66	PAPEL	17	1	1	NA	1092-00697-0017	33735	2240-17682	BAJA (MENOR A 1 VEZ AL MES)	GENERAL	N/A			
487	N/A	ADPOSTAL	N/A	ESTADISTICAS	N/A	BOLETIN ESTADISTICO DEL CONSOLIDADO NACIONAL DE VOLUMENES DE ADMISION AÑO 2000 Y SU COMPARATIVO AÑO 1999	N/A	28/03/2001	31/12/2001	1	38	38	PAPEL	19	1	1	NA	1092-00697-0019	33735	2240-17682	BAJA (MENOR A 1 VEZ AL MES)	GENERAL	N/A			
488	N/A	ADPOSTAL	N/A	ESTADISTICAS	N/A	EVALUACION DE OFICINAS DE GUAMAL, MIRAFLORES, MONQUIRA Y SAN MARTIN ADSCRITAS A LA REGIONAL CENTRAL	N/A	23/03/2001	31/03/2001	1	45	45	PAPEL	20	1	1	NA	1092-00697-0020	33735	2240-17682	BAJA (MENOR A 1 VEZ AL MES)	GENERAL	N/A			
489	N/A	ADPOSTAL	N/A	LICITACIONES O CONCURSOS	N/A	LICITACION PUBLICA N 01 DE 2001	N/A	8/06/2001	13/08/2001	1	202	202	PAPEL	1	1	1	NA	1092-01543-0001	33740	2240-17687	BAJA (MENOR A 1 VEZ AL MES)	GENERAL	N/A			
490	N/A	ADPOSTAL	N/A	LICITACIONES O CONCURSOS	N/A	LICITACION PUBLICA N 01 DE 2001	N/A	12/02/2001	12/02/2001	1	201	201	PAPEL	2	1	4	NA	1092-01542-0001	33740	2240-17687	BAJA (MENOR A 1 VEZ AL MES)	GENERAL	N/A			
491	N/A	ADPOSTAL	N/A	LICITACIONES O CONCURSOS	N/A	LICITACION PUBLICA N 01 DE 2001	N/A	12/02/2001	12/02/2001	1	200	200	PAPEL	3	2	4	NA	1092-01542-0002	33740	2240-17687	BAJA (MENOR A 1 VEZ AL MES)	GENERAL	N/A			
492	N/A	ADPOSTAL	N/A	LICITACIONES O CONCURSOS	N/A	LICITACION PUBLICA N 01 DE 2001	N/A	12/02/2001	12/02/2001	1	200	200	PAPEL	4	3	4	NA	1092-01542-0003	33740	2240-17687	BAJA (MENOR A 1 VEZ AL MES)	GENERAL	N/A			

Entidad:				MINISTERIO DE TECNOLOGÍAS DE LA INFORMACIÓN Y LAS COMUNICACIONES				Objeto del Inventario										Registro de Entrada					
Fondo:				ADMINISTRACIÓN POSTAL NACIONAL - ADPOSTAL				ELIMINACIÓN DOCUMENTAL										Día	Mes	Año	No. Transferencia		
Subfondo:																		15	MAYO	2023			
Item	Periodo Documental	Unidad Administrativa	Oficina Productora	Descripción				Fecha Extrema		Folios			Soporte	Unidad de Conservación					Caja Archivo		Frecuencia de Consulta	Seguridad	Notas
				Serie / Subserie	Código	Contenido / Título	Código Expediente	Inicial	Final	Inicial	Final	Total		Carpeta	Tomo Inicial	Tomo Final	Otro	Código de Barras	N°. Gestión	N°. Central			
493	N/A	ADPOSTAL	N/A	LICITACIONES O CONCURSOS	N/A	LICITACION PUBLICA N 01 DE 2001	N/A	12/02/2001	12/02/2001	1	28	28	PAPEL	5	4	4	NA	1092-01542-0004	33740	2240-17687	BAJA (MENOR A 1 VEZ AL MES)	GENERAL	N/A
494	N/A	ADPOSTAL	N/A	LICITACIONES O CONCURSOS	N/A	LICITACION PUBLICA LA PREVISORA S.A	N/A	9/04/2001	9/04/2001	1	200	200	PAPEL	6	1	2	NA	1092-01543-0002	33740	2240-17687	BAJA (MENOR A 1 VEZ AL MES)	GENERAL	N/A
495	N/A	ADPOSTAL	N/A	LICITACIONES O CONCURSOS	N/A	LICITACION PUBLICA LA PREVISORA S.A	N/A	9/04/2001	9/04/2001	1	189	189	PAPEL	7	2	2	NA	1092-01543-0003	33740	2240-17687	BAJA (MENOR A 1 VEZ AL MES)	GENERAL	N/A
496	N/A	ADPOSTAL	N/A	LICITACIONES O CONCURSOS	N/A	LICITACION PUBLICA N 020 DE 2001	N/A	11/12/2001	11/12/2001	1	9	9	PAPEL	8	1	1	NA	1092-01543-0004	33740	2240-17687	BAJA (MENOR A 1 VEZ AL MES)	GENERAL	N/A
497	N/A	ADPOSTAL	N/A	LICITACIONES O CONCURSOS	N/A	LICITACION PUBLICA PROPONENTE COBASEC LTDA	N/A	16/02/2001	16/02/2001	1	133	133	PAPEL	9	1	1	NA	1092-01526-0004	33740	2240-17687	BAJA (MENOR A 1 VEZ AL MES)	GENERAL	N/A
498	N/A	ADPOSTAL	N/A	LICITACIONES O CONCURSOS	N/A	LICITACION PUBLICA CORSERVICREA LTDA	N/A	16/02/2001	16/02/2001	1	277	277	PAPEL	10	1	1	NA	1092-01526-0005	33740	2240-17687	BAJA (MENOR A 1 VEZ AL MES)	GENERAL	N/A
499	N/A	ADPOSTAL	N/A	LICITACIONES O CONCURSOS	N/A	LICITACION PUBLICA ATLAS SEGURIDAD	N/A	10/01/2002	4/09/2002	1	206	206	PAPEL	1	1	2	NA	1092-00457-0001	33740	2240-17687	BAJA (MENOR A 1 VEZ AL MES)	GENERAL	N/A
500	N/A	ADPOSTAL	N/A	LICITACIONES O CONCURSOS	N/A	LICITACION PUBLICA ATLAS SEGURIDAD	N/A	4/09/2002	4/09/2002	1	182	182	PAPEL	2	2	2	NA	1092-00457-0002	33740	2240-17687	BAJA (MENOR A 1 VEZ AL MES)	GENERAL	N/A
501	N/A	ADPOSTAL	N/A	LICITACIONES O CONCURSOS	N/A	LICITACION PUBLICA N 15-02	N/A	26/03/2002	26/03/2002	1	2	2	PAPEL	3	1	1	NA	1092-00457-0003	33740	2240-17687	BAJA (MENOR A 1 VEZ AL MES)	GENERAL	N/A
502	N/A	ADPOSTAL	N/A	LICITACIONES O CONCURSOS	N/A	LICITACION PUBLICA GRANADINA DE VIGILANCIA LTDA	N/A	23/09/2002	23/09/2002	1	200	200	PAPEL	4	1	2	NA	1092-00459-0004	33740	2240-17687	BAJA (MENOR A 1 VEZ AL MES)	GENERAL	N/A
503	N/A	ADPOSTAL	N/A	CORRESPONDENCIA	1092	CONSECUTIVO DE CORRESPONDENCIA	N/A	5/01/2004	20/04/2004	1	200	200	PAPEL	1	1	1	NA	1092-00702-0007	33754	2240-17701	BAJA (MENOR A 1 VEZ AL MES)	GENERAL	N/A
504	N/A	ADPOSTAL	N/A	CORRESPONDENCIA	1092	CONSECUTIVO DE CORRESPONDENCIA	N/A	20/04/2004	9/08/2004	1	200	200	PAPEL	2	1	1	NA	1092-00702-0008	33754	2240-17701	BAJA (MENOR A 1 VEZ AL MES)	GENERAL	N/A
505	N/A	ADPOSTAL	N/A	CORRESPONDENCIA	1092	CONSECUTIVO DE CORRESPONDENCIA	N/A	9/08/2004	12/10/2004	1	200	200	PAPEL	3	1	1	NA	1092-00702-0009	33754	2240-17701	BAJA (MENOR A 1 VEZ AL MES)	GENERAL	N/A
506	N/A	ADPOSTAL	N/A	CORRESPONDENCIA	1092	CONSECUTIVO DE CORRESPONDENCIA	N/A	12/10/2004	6/12/2004	1	197	197	PAPEL	4	1	1	NA	1092-00702-0010	33754	2240-17701	BAJA (MENOR A 1 VEZ AL MES)	GENERAL	N/A
507	N/A	ADPOSTAL	N/A	CORRESPONDENCIA	1092	CONSECUTIVO DE CORRESPONDENCIA	N/A	10/01/2002	31/12/2002	1	154	154	PAPEL	1	1	1	NA	1092-00324-0002	33754	2240-17701	BAJA (MENOR A 1 VEZ AL MES)	GENERAL	N/A
508	N/A	ADPOSTAL	N/A	CORRESPONDENCIA	1092	CONSECUTIVO DE CORRESPONDENCIA	N/A	10/01/2002	3/12/2002	1	166	166	PAPEL	2	1	1	NA	1092-00322-0001	33754	2240-17701	BAJA (MENOR A 1 VEZ AL MES)	GENERAL	N/A
509	N/A	ADPOSTAL	N/A	CORRESPONDENCIA	1092	CONSECUTIVO DE CORRESPONDENCIA	N/A	22/01/2003	12/08/2003	1	201	201	PAPEL	1	1	1	NA	1092-00322-0002	33754	2240-17701	BAJA (MENOR A 1 VEZ AL MES)	GENERAL	N/A
510	N/A	ADPOSTAL	N/A	CORRESPONDENCIA	1092	CONSECUTIVO DE CORRESPONDENCIA	N/A	25/08/2003	27/10/2003	1	195	195	PAPEL	2	1	1	NA	1092-00322-0003	33754	2240-17701	BAJA (MENOR A 1 VEZ AL MES)	GENERAL	N/A
511	N/A	ADPOSTAL	N/A	CORRESPONDENCIA	1092	CONSECUTIVO DE CORRESPONDENCIA	N/A	16/01/2003	15/12/2003	1	154	154	PAPEL	3	1	1	NA	1092-00322-0004	33754	2240-17701	BAJA (MENOR A 1 VEZ AL MES)	GENERAL	N/A
512	N/A	ADPOSTAL	N/A	CORRESPONDENCIA	1092	CONSECUTIVO DE CORRESPONDENCIA	N/A	2/01/2003	7/05/2003	1	193	193	PAPEL	4	1	1	NA	1092-00324-0003	33754	2240-17701	BAJA (MENOR A 1 VEZ AL MES)	GENERAL	N/A
513	N/A	ADPOSTAL	N/A	CORRESPONDENCIA	1092	CONSECUTIVO DE CORRESPONDENCIA	N/A	7/05/2003	15/09/2003	1	199	199	PAPEL	5	1	1	NA	1092-00324-0004	33754	2240-17701	BAJA (MENOR A 1 VEZ AL MES)	GENERAL	N/A
514	N/A	ADPOSTAL	N/A	CORRESPONDENCIA	1092	CONSECUTIVO DE CORRESPONDENCIA	N/A	15/09/2003	29/12/2003	1	115	115	PAPEL	6	1	1	NA	1092-00324-0005	33754	2240-17701	BAJA (MENOR A 1 VEZ AL MES)	GENERAL	N/A
515	N/A	ADPOSTAL	N/A	CORRESPONDENCIA	1092	CONSECUTIVO DE CORRESPONDENCIA	N/A	30/01/2003	30/12/2003	1	38	38	PAPEL	7	1	1	NA	1092-00325-0001	33754	2240-17701	BAJA (MENOR A 1 VEZ AL MES)	GENERAL	N/A
516	N/A	ADPOSTAL	N/A	CORRESPONDENCIA	1092	CONSECUTIVO DE CORRESPONDENCIA	N/A	17/07/2002	23/12/2002	1	25	25	PAPEL	1	1	1	NA	1092-01301-0004	33761	2240-17708	BAJA (MENOR A 1 VEZ AL MES)	GENERAL	N/A
517	N/A	ADPOSTAL	N/A	CORRESPONDENCIA	1092	CONSECUTIVO DE CORRESPONDENCIA	N/A	12/11/2002	30/12/2002	1	80	80	PAPEL	2	1	1	NA	1092-01301-0007	33761	2240-17708	BAJA (MENOR A 1 VEZ AL MES)	GENERAL	N/A
518	N/A	ADPOSTAL	N/A	CORRESPONDENCIA	1092	CONSECUTIVO DE CORRESPONDENCIA	N/A	6/09/2002	8/11/2002	1	198	198	PAPEL	3	1	1	NA	1092-01301-0006	33761	2240-17708	BAJA (MENOR A 1 VEZ AL MES)	GENERAL	N/A
519	N/A	ADPOSTAL	N/A	CORRESPONDENCIA	1092	CONSECUTIVO DE CORRESPONDENCIA	N/A	11/01/2002	6/09/2002	1	198	198	PAPEL	4	1	1	NA	1092-01301-0005	33761	2240-17708	BAJA (MENOR A 1 VEZ AL MES)	GENERAL	N/A
520	N/A	ADPOSTAL	N/A	CORRESPONDENCIA	1092	CONSECUTIVO DE CORRESPONDENCIA	N/A	4/12/2002	31/12/2002	1	111	111	PAPEL	5	1	1	NA	1092-01298-0011	33761	2240-17708	BAJA (MENOR A 1 VEZ AL MES)	GENERAL	N/A
521	N/A	ADPOSTAL	N/A	CORRESPONDENCIA	1092	CONSECUTIVO DE CORRESPONDENCIA	N/A	3/10/2002	3/12/2002	1	202	202	PAPEL	6	1	1	NA	1092-01298-0010	33761	2240-17708	BAJA (MENOR A 1 VEZ AL MES)	GENERAL	N/A
522	N/A	ADPOSTAL	N/A	CORRESPONDENCIA	1092	CONSECUTIVO DE CORRESPONDENCIA	N/A	10/09/2002	28/11/2002	1	121	121	PAPEL	7	1	1	NA	1092-01298-0009	33761	2240-17708	BAJA (MENOR A 1 VEZ AL MES)	GENERAL	N/A
523	N/A	ADPOSTAL	N/A	CORRESPONDENCIA	1092	CONSECUTIVO DE CORRESPONDENCIA	N/A	3/10/2001	8/01/2002	1	198	198	PAPEL	8	1	1	NA	1092-01298-0008	33761	2240-17708	BAJA (MENOR A 1 VEZ AL MES)	GENERAL	N/A

Entidad:				MINISTERIO DE TECNOLOGÍAS DE LA INFORMACIÓN Y LAS COMUNICACIONES									Objeto del Inventario										Registro de Entrada			
Fondo:				ADMINISTRACIÓN POSTAL NACIONAL - ADPOSTAL									ELIMINACIÓN DOCUMENTAL										Día	Mes	Año	No. Transferencia
Subfondo:																							15	MAYO	2023	
Item	Periodo Documental	Unidad Administrativa	Oficina Productora	Descripción				Fechas Extremas		Folios			Soporte	Unidad de Conservación					Caja Archivo		Frecuencia de Consulta	Seguridad	Notas			
				Serie / Subserie	Código	Contenido / Título	Código Expediente	Inicial	Final	Inicial	Final	Total		Carpeta	Tomo Inicial	Tomo Final	Otro	Código de Barras	N°. Gestión	N°. Central						
524	N/A	ADPOSTAL	N/A	CORRESPONDENCIA	1092	CONSECUTIVO DE CORRESPONDENCIA	N/A	10/06/2004	22/07/2004	1	201	201	PAPEL	1	1	1	NA	1092-00323-0005	33761	2240-17708	BAJA (MENOR A 1 VEZ AL MES)	GENERAL	N/A			
525	N/A	ADPOSTAL	N/A	CORRESPONDENCIA	1092	CONSECUTIVO DE CORRESPONDENCIA	N/A	12/05/2004	10/06/2004	1	200	200	PAPEL	2	1	1	NA	1092-00323-0004	33761	2240-17708	BAJA (MENOR A 1 VEZ AL MES)	GENERAL	N/A			
526	N/A	ADPOSTAL	N/A	CORRESPONDENCIA	1092	CONSECUTIVO DE CORRESPONDENCIA	N/A	14/04/2004	12/05/2004	1	202	202	PAPEL	3	1	1	NA	1092-00323-0003	33761	2240-17708	BAJA (MENOR A 1 VEZ AL MES)	GENERAL	N/A			
527	N/A	ADPOSTAL	N/A	CORRESPONDENCIA	1092	CONSECUTIVO DE CORRESPONDENCIA	N/A	5/03/2004	14/04/2004	1	201	201	PAPEL	4	1	1	NA	1092-00323-0002	33761	2240-17708	BAJA (MENOR A 1 VEZ AL MES)	GENERAL	N/A			
528	N/A	ADPOSTAL	N/A	CORRESPONDENCIA	1092	CONSECUTIVO DE CORRESPONDENCIA	N/A	2/01/2004	10/02/2004	1	200	200	PAPEL	5	1	1	NA	1092-00323-0001	33761	2240-17708	BAJA (MENOR A 1 VEZ AL MES)	GENERAL	N/A			
529	N/A	ADPOSTAL	N/A	CORRESPONDENCIA	1092	CONSECUTIVO DE CORRESPONDENCIA	N/A	10/02/2004	5/03/2004	1	204	204	PAPEL	6	1	1	NA	1092-00322-0005	33761	2240-17708	BAJA (MENOR A 1 VEZ AL MES)	GENERAL	N/A			
530	N/A	ADPOSTAL	N/A	CORRESPONDENCIA	1092	CONSECUTIVO DE CORRESPONDENCIA	N/A	15/01/1999	4/10/1999	1	199	199	PAPEL	1	1	1	NA	1092-01058-0001	33761	2240-17708	BAJA (MENOR A 1 VEZ AL MES)	GENERAL	N/A			
531	N/A	ADPOSTAL	N/A	CORRESPONDENCIA	1092	CONSECUTIVO DE CORRESPONDENCIA	N/A	12/03/2004	5/04/2004	1	200	200	PAPEL	9	1	1	NA	1092-01060-0001	33762	2240-17709	BAJA (MENOR A 1 VEZ AL MES)	GENERAL	N/A			
532	N/A	ADPOSTAL	N/A	CORRESPONDENCIA	1092	CONSECUTIVO DE CORRESPONDENCIA	N/A	2/01/2004	30/01/2004	1	204	204	PAPEL	10	1	1	NA	1092-01059-0006	33762	2240-17709	BAJA (MENOR A 1 VEZ AL MES)	GENERAL	N/A			
533	N/A	ADPOSTAL	N/A	CORRESPONDENCIA	1092	CONSECUTIVO DE CORRESPONDENCIA	N/A	3/01/2003	11/08/2003	1	200	200	PAPEL	1	1	1	NA	1092-01059-0004	33762	2240-17709	BAJA (MENOR A 1 VEZ AL MES)	GENERAL	N/A			
534	N/A	ADPOSTAL	N/A	CORRESPONDENCIA	1092	CONSECUTIVO DE CORRESPONDENCIA	N/A	11/08/2003	31/12/2003	1	124	124	PAPEL	2	1	1	NA	1092-01059-0005	33762	2240-17709	BAJA (MENOR A 1 VEZ AL MES)	GENERAL	N/A			
535	N/A	ADPOSTAL	N/A	CORRESPONDENCIA	1092	CONSECUTIVO DE CORRESPONDENCIA	N/A	5/01/2004	17/03/2004	1	200	200	PAPEL	3	1	1	NA	1092-00333-0001	33762	2240-17709	BAJA (MENOR A 1 VEZ AL MES)	GENERAL	N/A			
536	N/A	ADPOSTAL	N/A	CORRESPONDENCIA	1092	CONSECUTIVO DE CORRESPONDENCIA	N/A	17/03/2004	28/10/2004	1	200	200	PAPEL	4	1	1	NA	1092-00333-0002	33762	2240-17709	BAJA (MENOR A 1 VEZ AL MES)	GENERAL	N/A			
537	N/A	ADPOSTAL	N/A	CORRESPONDENCIA	1092	CONSECUTIVO DE CORRESPONDENCIA	N/A	28/10/2004	22/12/2004	1	51	51	PAPEL	5	1	1	NA	1092-00333-0003	33762	2240-17709	BAJA (MENOR A 1 VEZ AL MES)	GENERAL	N/A			
538	N/A	ADPOSTAL	N/A	CORRESPONDENCIA	1092	CONSECUTIVO DE CORRESPONDENCIA	N/A	21/02/2004	27/04/2004	1	154	154	PAPEL	1	1	1	NA	1092-00325-0003	33762	2240-17709	BAJA (MENOR A 1 VEZ AL MES)	GENERAL	N/A			
539	N/A	ADPOSTAL	N/A	CORRESPONDENCIA	1092	CONSECUTIVO DE CORRESPONDENCIA	N/A	21/04/2004	5/08/2004	1	177	177	PAPEL	2	1	1	NA	1092-00325-0004	33762	2240-17709	BAJA (MENOR A 1 VEZ AL MES)	GENERAL	N/A			
540	N/A	ADPOSTAL	N/A	CORRESPONDENCIA	1092	CONSECUTIVO DE CORRESPONDENCIA	N/A	18/08/2004	28/12/2004	1	194	194	PAPEL	3	1	1	NA	1092-00325-0005	33762	2240-17709	BAJA (MENOR A 1 VEZ AL MES)	GENERAL	N/A			
541	N/A	ADPOSTAL	N/A	CORRESPONDENCIA	1092	CONSECUTIVO DE CORRESPONDENCIA	N/A	10/12/2004	31/12/2004	1	144	144	PAPEL	4	1	1	NA	1092-00702-0006	33762	2240-17709	BAJA (MENOR A 1 VEZ AL MES)	GENERAL	N/A			
542	N/A	ADPOSTAL	N/A	CORRESPONDENCIA	1092	CONSECUTIVO DE CORRESPONDENCIA	N/A	18/11/2004	10/12/2004	1	201	201	PAPEL	5	1	1	NA	1092-00702-0005	33762	2240-17709	BAJA (MENOR A 1 VEZ AL MES)	GENERAL	N/A			
543	N/A	ADPOSTAL	N/A	CORRESPONDENCIA	1092	CONSECUTIVO DE CORRESPONDENCIA	N/A	22/07/2004	24/08/2004	1	202	202	PAPEL	6	1	1	NA	1092-00702-0001	33762	2240-17709	BAJA (MENOR A 1 VEZ AL MES)	GENERAL	N/A			
544	N/A	ADPOSTAL	N/A	CORRESPONDENCIA	1092	CONSECUTIVO DE CORRESPONDENCIA	N/A	24/08/2004	28/09/2004	1	201	201	PAPEL	7	1	1	NA	1092-00702-0002	33762	2240-17709	BAJA (MENOR A 1 VEZ AL MES)	GENERAL	N/A			
545	N/A	ADPOSTAL	N/A	CORRESPONDENCIA	1092	CONSECUTIVO DE CORRESPONDENCIA	N/A	28/09/2004	25/10/2004	1	200	200	PAPEL	8	1	1	NA	1092-00702-0003	33762	2240-17709	BAJA (MENOR A 1 VEZ AL MES)	GENERAL	N/A			
546	N/A	ADPOSTAL	N/A	CORRESPONDENCIA	1092	CONSECUTIVO DE CORRESPONDENCIA	N/A	25/10/2004	18/11/2004	1	201	201	PAPEL	9	1	1	NA	1092-00702-0004	33762	2240-17709	BAJA (MENOR A 1 VEZ AL MES)	GENERAL	N/A			
547	N/A	ADPOSTAL	N/A	CORRESPONDENCIA	1092	CONSECUTIVO DE CORRESPONDENCIA	N/A	8/01/2004	21/02/2004	1	137	137	PAPEL	10	1	1	NA	1092-00325-0002	33762	2240-17709	BAJA (MENOR A 1 VEZ AL MES)	GENERAL	N/A			
548	N/A	ADPOSTAL	N/A	CORRESPONDENCIA	1092	CONSECUTIVO DE CORRESPONDENCIA	N/A	2/01/2001	15/02/2001	1	200	200	PAPEL	1	1	1	NA	1092-01058-0005	33883	2240-17829	BAJA (MENOR A 1 VEZ AL MES)	GENERAL	N/A			
549	N/A	ADPOSTAL	N/A	CORRESPONDENCIA	1092	CONSECUTIVO DE CORRESPONDENCIA	N/A	16/02/2001	3/05/2001	1	200	200	PAPEL	2	1	1	NA	1092-01058-0006	33883	2240-17829	BAJA (MENOR A 1 VEZ AL MES)	GENERAL	N/A			
550	N/A	ADPOSTAL	N/A	CORRESPONDENCIA	1092	CONSECUTIVO DE CORRESPONDENCIA	N/A	6/11/2001	31/12/2001	1	63	63	PAPEL	3	1	1	NA	1092-01058-0009	33883	2240-17829	BAJA (MENOR A 1 VEZ AL MES)	GENERAL	N/A			
551	N/A	ADPOSTAL	N/A	CORRESPONDENCIA	1092	CONSECUTIVO DE CORRESPONDENCIA	N/A	22/08/2001	2/11/2001	1	200	200	PAPEL	4	1	1	NA	1092-01058-0008	33883	2240-17829	BAJA (MENOR A 1 VEZ AL MES)	GENERAL	N/A			
552	N/A	ADPOSTAL	N/A	CORRESPONDENCIA	1092	CONSECUTIVO DE CORRESPONDENCIA	N/A	4/05/2001	22/08/2001	1	201	201	PAPEL	5	1	1	NA	1092-01058-0007	33883	2240-17829	BAJA (MENOR A 1 VEZ AL MES)	GENERAL	N/A			
553	N/A	ADPOSTAL	N/A	CORRESPONDENCIA	1092	CONSECUTIVO DE CORRESPONDENCIA	N/A	24/05/1999	23/06/1999	1	200	200	PAPEL	1	1	1	NA	1092-00396-0004	33883	2240-17829	BAJA (MENOR A 1 VEZ AL MES)	GENERAL	N/A			
554	N/A	ADPOSTAL	N/A	CORRESPONDENCIA	1092	CONSECUTIVO DE CORRESPONDENCIA	N/A	25/06/1999	13/08/1999	1	200	200	PAPEL	2	1	1	NA	1092-00396-0005	33883	2240-17829	BAJA (MENOR A 1 VEZ AL MES)	GENERAL	N/A			



Entidad:				MINISTERIO DE TECNOLOGÍAS DE LA INFORMACIÓN Y LAS COMUNICACIONES									Objeto del Inventario							Registro de Entrada			
Fondo:				ADMINISTRACIÓN POSTAL NACIONAL - ADPOSTAL									ELIMINACIÓN DOCUMENTAL							Día	Mes	Año	No. Transferencia
Subfondo:																				15	MAYO	2023	
Item	Periodo Documental	Unidad Administrativa	Oficina Productora	Descripción				Fechas Extremas		Folios			Soporte	Unidad de Conservación					Caja Archivo		Frecuencia de Consulta	Seguridad	Notas
				Serie / Subserie	Código	Contenido / Título	Código Expediente	Inicial	Final	Inicial	Final	Total		Carpeta	Tomo Inicial	Tomo Final	Otro	Código de Barras	N°. Gestión	N°. Central			
555	N/A	ADPOSTAL	N/A	CORRESPONDENCIA	1092	CONSECUTIVO DE CORRESPONDENCIA	N/A	13/08/1999	14/09/1999	1	201	201	PAPEL	3	1	1	NA	1092-00397-0001	33883	2240-17829	BAJA (MENOR A 1 VEZ AL MES)	GENERAL	N/A
556	N/A	ADPOSTAL	N/A	CORRESPONDENCIA	1092	CONSECUTIVO DE CORRESPONDENCIA	N/A	14/09/1999	14/10/1999	1	199	199	PAPEL	4	1	1	NA	1092-00397-0002	33883	2240-17829	BAJA (MENOR A 1 VEZ AL MES)	GENERAL	N/A
557	N/A	ADPOSTAL	N/A	CORRESPONDENCIA	1092	CONSECUTIVO DE CORRESPONDENCIA	N/A	14/10/1999	8/11/1999	1	200	200	PAPEL	5	1	1	NA	1092-00397-0003	33883	2240-17829	BAJA (MENOR A 1 VEZ AL MES)	GENERAL	N/A
558	N/A	ADPOSTAL	N/A	CORRESPONDENCIA	1092	CONSECUTIVO DE CORRESPONDENCIA	N/A	9/11/1999	14/12/1999	1	197	197	PAPEL	6	1	1	NA	1092-00397-0004	33883	2240-17829	BAJA (MENOR A 1 VEZ AL MES)	GENERAL	N/A
559	N/A	ADPOSTAL	N/A	CORRESPONDENCIA	1092	CONSECUTIVO DE CORRESPONDENCIA	N/A	15/12/1999	30/12/1999	1	130	130	PAPEL	7	1	1	NA	1092-00397-0005	33883	2240-17829	BAJA (MENOR A 1 VEZ AL MES)	GENERAL	N/A
560	N/A	ADPOSTAL	N/A	CORRESPONDENCIA	1092	CONSECUTIVO DE CORRESPONDENCIA	N/A	7/01/1999	17/02/1999	1	197	197	PAPEL	8	1	1	NA	1092-00398-0001	33883	2240-17829	BAJA (MENOR A 1 VEZ AL MES)	GENERAL	N/A
561	N/A	ADPOSTAL	N/A	CORRESPONDENCIA	1092	CONSECUTIVO DE CORRESPONDENCIA	N/A	17/02/1999	23/03/1999	1	203	203	PAPEL	9	1	1	NA	1092-00398-0002	33883	2240-17829	BAJA (MENOR A 1 VEZ AL MES)	GENERAL	N/A
562	N/A	ADPOSTAL	N/A	CORRESPONDENCIA	1092	CONSECUTIVO DE CORRESPONDENCIA	N/A	30/04/1999	14/05/1999	1	200	200	PAPEL	10	1	1	NA	1092-00398-0004	33883	2240-17829	BAJA (MENOR A 1 VEZ AL MES)	GENERAL	N/A
563	N/A	ADPOSTAL	N/A	CORRESPONDENCIA	1092	CONSECUTIVO DE CORRESPONDENCIA	N/A	23/03/1999	30/04/1999	1	208	208	PAPEL	11	1	1	NA	1092-00398-0003	33883	2240-17829	BAJA (MENOR A 1 VEZ AL MES)	GENERAL	N/A
564	N/A	ADPOSTAL	N/A	CORRESPONDENCIA	1092	CONSECUTIVO DE CORRESPONDENCIA	N/A	3/01/2000	3/08/2000	1	200	200	PAPEL	1	1	1	NA	1092-01301-0001	33898	2240-17844	BAJA (MENOR A 1 VEZ AL MES)	GENERAL	N/A
565	N/A	ADPOSTAL	N/A	CORRESPONDENCIA	1092	CONSECUTIVO DE CORRESPONDENCIA	N/A	11/01/2000	26/12/2000	1	120	120	PAPEL	2	1	1	NA	1092-01298-0004	33898	2240-17844	BAJA (MENOR A 1 VEZ AL MES)	GENERAL	N/A
566	N/A	ADPOSTAL	N/A	CORRESPONDENCIA	1092	CONSECUTIVO DE CORRESPONDENCIA	N/A	11/05/2000	17/08/2000	1	108	108	PAPEL	3	1	1	NA	1092-01298-0003	33898	2240-17844	BAJA (MENOR A 1 VEZ AL MES)	GENERAL	N/A
567	N/A	ADPOSTAL	N/A	CORRESPONDENCIA	1092	CONSECUTIVO DE CORRESPONDENCIA	N/A	5/01/2000	15/05/2000	1	129	129	PAPEL	4	1	1	NA	1092-01298-0002	33898	2240-17844	BAJA (MENOR A 1 VEZ AL MES)	GENERAL	N/A
568	N/A	ADPOSTAL	N/A	CORRESPONDENCIA	1092	CONSECUTIVO DE CORRESPONDENCIA	N/A	11/01/2000	11/05/2000	1	200	200	PAPEL	5	1	1	NA	1092-01298-0001	33898	2240-17844	BAJA (MENOR A 1 VEZ AL MES)	GENERAL	N/A
569	N/A	ADPOSTAL	N/A	CORRESPONDENCIA	1092	CONSECUTIVO DE CORRESPONDENCIA	N/A	29/10/2004	31/12/2004	1	164	164	PAPEL	1	1	1	NA	1092-01060-0008	33898	2240-17844	BAJA (MENOR A 1 VEZ AL MES)	GENERAL	N/A
570	N/A	ADPOSTAL	N/A	CORRESPONDENCIA	1092	CONSECUTIVO DE CORRESPONDENCIA	N/A	31/08/2004	21/09/2004	1	200	200	PAPEL	2	1	1	NA	1092-01060-0006	33898	2240-17844	BAJA (MENOR A 1 VEZ AL MES)	GENERAL	N/A
571	N/A	ADPOSTAL	N/A	CORRESPONDENCIA	1092	CONSECUTIVO DE CORRESPONDENCIA	N/A	20/09/2004	29/10/2004	1	200	200	PAPEL	3	1	1	NA	1092-01060-0007	33898	2240-17844	BAJA (MENOR A 1 VEZ AL MES)	GENERAL	N/A
572	N/A	ADPOSTAL	N/A	CORRESPONDENCIA	1092	CONSECUTIVO DE CORRESPONDENCIA	N/A	23/07/2004	5/08/2004	1	200	200	PAPEL	4	1	1	NA	1092-01060-0004	33898	2240-17844	BAJA (MENOR A 1 VEZ AL MES)	GENERAL	N/A
573	N/A	ADPOSTAL	N/A	CORRESPONDENCIA	1092	CONSECUTIVO DE CORRESPONDENCIA	N/A	5/08/2004	31/08/2004	1	200	200	PAPEL	5	1	1	NA	1092-01060-0005	33898	2240-17844	BAJA (MENOR A 1 VEZ AL MES)	GENERAL	N/A
574	N/A	ADPOSTAL	N/A	CORRESPONDENCIA	1092	CONSECUTIVO DE CORRESPONDENCIA	N/A	5/04/2004	21/04/2004	1	200	200	PAPEL	6	1	1	NA	1092-01060-0002	33898	2240-17844	BAJA (MENOR A 1 VEZ AL MES)	GENERAL	N/A
575	N/A	ADPOSTAL	N/A	CORRESPONDENCIA	1092	CONSECUTIVO DE CORRESPONDENCIA	N/A	21/04/2004	23/07/2004	1	200	200	PAPEL	7	1	1	NA	1092-01060-0003	33898	2240-17844	BAJA (MENOR A 1 VEZ AL MES)	GENERAL	N/A
576	N/A	ADPOSTAL	N/A	CORRESPONDENCIA	1092	CONSECUTIVO DE CORRESPONDENCIA	N/A	30/01/2004	12/03/2004	1	200	200	PAPEL	8	1	1	NA	1092-01059-0007	33898	2240-17844	BAJA (MENOR A 1 VEZ AL MES)	GENERAL	N/A
577	N/A	ADPOSTAL	N/A	CORRESPONDENCIA	1092	CONSECUTIVO DE CORRESPONDENCIA	N/A	4/01/2001	24/12/2001	1	186	186	PAPEL	9	1	1	NA	1092-00308-0002	33921	2240-17867	BAJA (MENOR A 1 VEZ AL MES)	GENERAL	N/A
578	N/A	ADPOSTAL	N/A	CORRESPONDENCIA	1092	CONSECUTIVO DE CORRESPONDENCIA	N/A	26/01/2000	30/06/2000	1	6	6	PAPEL	10	1	1	NA	1092-00308-0003	33921	2240-17867	BAJA (MENOR A 1 VEZ AL MES)	GENERAL	N/A
579	N/A	ADPOSTAL	N/A	CORRESPONDENCIA	1092	CONSECUTIVO DE CORRESPONDENCIA	N/A	12/01/2001	24/12/2001	1	99	99	PAPEL	11	1	1	NA	1092-00308-0004	33921	2240-17867	BAJA (MENOR A 1 VEZ AL MES)	GENERAL	N/A
580	N/A	ADPOSTAL	N/A	CORRESPONDENCIA	1092	CONSECUTIVO DE CORRESPONDENCIA	N/A	3/01/2000	29/12/2000	1	88	88	PAPEL	12	1	1	NA	1092-00308-0005	33921	2240-17867	BAJA (MENOR A 1 VEZ AL MES)	GENERAL	N/A
581	N/A	ADPOSTAL	N/A	CORRESPONDENCIA	1092	CONSECUTIVO DE CORRESPONDENCIA	N/A	15/01/2002	3/12/2002	1	161	161	PAPEL	13	1	1	NA	1092-00368-0002	33921	2240-17867	BAJA (MENOR A 1 VEZ AL MES)	GENERAL	N/A
582	N/A	ADPOSTAL	N/A	CORRESPONDENCIA	1092	CONSECUTIVO DE CORRESPONDENCIA	N/A	3/01/2001	21/12/2001	1	138	138	PAPEL	14	1	1	NA	1092-00368-0001	33921	2240-17867	BAJA (MENOR A 1 VEZ AL MES)	GENERAL	N/A
583	N/A	ADPOSTAL	N/A	CORRESPONDENCIA	1092	CONSECUTIVO DE CORRESPONDENCIA	N/A	21/01/2003	23/12/2003	1	92	92	PAPEL	15	1	1	NA	1092-00688-0003	33921	2240-17867	BAJA (MENOR A 1 VEZ AL MES)	GENERAL	N/A
584	N/A	ADPOSTAL	N/A	CORRESPONDENCIA	1092	CONSECUTIVO DE CORRESPONDENCIA	N/A	3/01/2001	3/08/2001	1	200	200	PAPEL	1	1	1	NA	1092-01470-0005	33921	2240-17867	BAJA (MENOR A 1 VEZ AL MES)	GENERAL	N/A
585	N/A	ADPOSTAL	N/A	CORRESPONDENCIA	1092	CONSECUTIVO DE CORRESPONDENCIA	N/A	3/01/2001	15/05/2001	1	200	200	PAPEL	2	1	1	NA	1092-01470-0004	33921	2240-17867	BAJA (MENOR A 1 VEZ AL MES)	GENERAL	N/A

Entidad:				Objeto del Inventario									Registro de Entrada										
MINISTERIO DE TECNOLOGÍAS DE LA INFORMACIÓN Y LAS COMUNICACIONES				ELIMINACIÓN DOCUMENTAL									Día Mes Año No. Transferencia										
Fondo:													15 MAYO 2023										
Subfondo:																							
Item	Periodo Documental	Unidad Administrativa	Oficina Productora	Descripción				Fechas Extremas		Folios			Soporte	Unidad de Conservación				Caja Archivo		Frecuencia de Consulta	Seguridad	Notas	
				Serie / Subserie	Código	Contenido / Titulo	Código Expediente	Inicial	Final	Inicial	Final	Total		Carpeta	Tomo Inicial	Tomo Final	Otro	Código de Barras	N°. Gestión				N°. Central
586	N/A	ADPOSTAL	N/A	CORRESPONDENCIA	1092	CONSECUTIVO DE CORRESPONDENCIA	N/A	3/01/2001	26/04/2001	1	201	201	PAPEL	3	1	1	NA	1092-01470-0003	33921	2240-17867	BAJA (MENOR A 1 VEZ AL MES)	GENERAL	N/A
587	N/A	ADPOSTAL	N/A	CORRESPONDENCIA	1092	CONSECUTIVO DE CORRESPONDENCIA	N/A	3/01/2001	3/01/2001	1	200	200	PAPEL	4	1	1	NA	1092-01470-0001	33921	2240-17867	BAJA (MENOR A 1 VEZ AL MES)	GENERAL	N/A
588	N/A	ADPOSTAL	N/A	CORRESPONDENCIA	1092	CONSECUTIVO DE CORRESPONDENCIA	N/A	3/01/2001	6/03/2001	1	200	200	PAPEL	5	1	1	NA	1092-01470-0002	33921	2240-17867	BAJA (MENOR A 1 VEZ AL MES)	GENERAL	N/A
589	N/A	ADPOSTAL	N/A	CORRESPONDENCIA	1092	CONSECUTIVO DE CORRESPONDENCIA	N/A	3/01/2001	17/09/2001	1	200	200	PAPEL	6	1	1	NA	1092-01470-0006	33921	2240-17867	BAJA (MENOR A 1 VEZ AL MES)	GENERAL	N/A
590	N/A	ADPOSTAL	N/A	CORRESPONDENCIA	1092	CONSECUTIVO DE CORRESPONDENCIA	N/A	3/01/2001	1/11/2001	1	206	206	PAPEL	1	1	1	NA	1092-01470-0007	33921	2240-17867	BAJA (MENOR A 1 VEZ AL MES)	GENERAL	N/A
591	N/A	ADPOSTAL	N/A	CORRESPONDENCIA	1092	CONSECUTIVO DE CORRESPONDENCIA	N/A	11/01/2002	11/01/2002	1	197	197	PAPEL	1	1	1	NA	1092-01470-0008	33921	2240-17867	BAJA (MENOR A 1 VEZ AL MES)	GENERAL	N/A
592	N/A	ADPOSTAL	N/A	CORRESPONDENCIA	1092	CONSECUTIVO DE CORRESPONDENCIA	N/A	25/01/2002	5/08/2002	1	129	129	PAPEL	2	1	1	NA	1092-01471-0002	33921	2240-17867	BAJA (MENOR A 1 VEZ AL MES)	GENERAL	N/A
593	N/A	ADPOSTAL	N/A	CORRESPONDENCIA	1092	CONSECUTIVO DE CORRESPONDENCIA	N/A	25/01/2002	25/01/2002	1	200	200	PAPEL	3	1	1	NA	1092-01471-0001	33921	2240-17867	BAJA (MENOR A 1 VEZ AL MES)	GENERAL	N/A
594	N/A	ADPOSTAL	N/A	ESTADÍSTICAS	N/A	CONSOLIDADO NACIONAL DE SERVICIOS POSTALES	N/A	20/03/2001	20/03/2001	1	43	43	PAPEL	21	1	1	NA	1092-00697-0021	33925	2240-17871	BAJA (MENOR A 1 VEZ AL MES)	GENERAL	N/A
595	N/A	ADPOSTAL	N/A	ESTADÍSTICAS	N/A	CORREOS DE COLOMBIA	N/A	4/01/2001	28/12/2001	1	121	121	PAPEL	1	1	1	NA	1092-00698-0001	33925	2240-17871	BAJA (MENOR A 1 VEZ AL MES)	GENERAL	N/A
596	N/A	ADPOSTAL	N/A	ESTADÍSTICAS	N/A	INFORMES PERIODICOS SOLICITADOS POR LAS AREAS DE PLANTA CENTRAL A LAS REGIONALES	N/A	10/01/2000	3/04/2001	1	146	146	PAPEL	22	1	1	NA	1092-00697-0022	33925	2240-17871	BAJA (MENOR A 1 VEZ AL MES)	GENERAL	N/A
597	N/A	ADPOSTAL	N/A	ESTADÍSTICAS	N/A	CONSOLIDADO NACIONAL ESTADISTICO ENERO-FEBRERO AÑO 2001	N/A	19/04/2001	19/04/2001	1	32	32	PAPEL	23	1	1	NA	1092-00697-0023	33925	2240-17871	BAJA (MENOR A 1 VEZ AL MES)	GENERAL	N/A
598	N/A	ADPOSTAL	N/A	ESTADÍSTICAS	N/A	CONSOLIDADO NACIONAL ESTADISTICO MARZO AÑO 2001	N/A	4/05/2001	4/05/2001	1	16	16	PAPEL	24	1	1	NA	1092-00697-0024	33925	2240-17871	BAJA (MENOR A 1 VEZ AL MES)	GENERAL	N/A
599	N/A	ADPOSTAL	N/A	ESTADÍSTICAS	N/A	INFORME SOBRE EL PROYECTO DE LEY POSTAL DE COLOMBIA	N/A	1/05/2001	31/05/2001	1	65	65	PAPEL	25	1	1	NA	1092-00697-0025	33925	2240-17871	BAJA (MENOR A 1 VEZ AL MES)	GENERAL	N/A
600	N/A	ADPOSTAL	N/A	ESTADÍSTICAS	N/A	CONSOLIDADO NACIONAL ESTADISTICO ABRIL AÑO 2001	N/A	14/06/2001	14/06/2001	1	14	14	PAPEL	26	1	1	NA	1092-00697-0026	33925	2240-17871	BAJA (MENOR A 1 VEZ AL MES)	GENERAL	N/A
601	N/A	ADPOSTAL	N/A	ESTADÍSTICAS	N/A	CUADRO COMPARATIVO DE COSTOS	N/A	5/09/2001	18/10/2003	1	57	57	PAPEL	27	1	1	NA	1092-00697-0027	33925	2240-17871	BAJA (MENOR A 1 VEZ AL MES)	GENERAL	N/A
602	N/A	ADPOSTAL	N/A	ESTADÍSTICAS	N/A	INFORME ESTADISTICO VOLUMENES DE ADMISION CORREO Y MENSAJERIA ESPECIALIZADA NACIONAL E INTERNACIONAL (SALIENTE) AÑO 2001	N/A	1/02/2002	28/02/2002	1	41	41	PAPEL	2	1	1	NA	1092-00698-0002	33925	2240-17871	BAJA (MENOR A 1 VEZ AL MES)	GENERAL	N/A
603	N/A	ADPOSTAL	N/A	ESTADÍSTICAS	N/A	CONSOLIDADO NACIONAL DE SERVICIOS POSTALES INFORME ESTADISTICO MES A MES SERVICIO POR SERVICIO AÑO 2001	N/A	20/02/2002	20/02/2002	1	200	200	PAPEL	3	1	1	NA	1092-00698-0003	33925	2240-17871	BAJA (MENOR A 1 VEZ AL MES)	GENERAL	N/A
604	N/A	ADPOSTAL	N/A	ESTADÍSTICAS	N/A	CONSOLIDADO MES A MES SERVICIO ENCOMIENDAS	N/A	20/02/2002	20/02/2002	1	34	34	PAPEL	4	1	1	NA	1092-00698-0004	33925	2240-17871	BAJA (MENOR A 1 VEZ AL MES)	GENERAL	N/A
605	N/A	ADPOSTAL	N/A	ESTADÍSTICAS	N/A	BALANCE MENSUAL POR PRODUCTOS	N/A	12/02/2002	22/02/2002	1	66	66	PAPEL	5	1	1	NA	1092-00698-0005	33925	2240-17871	BAJA (MENOR A 1 VEZ AL MES)	GENERAL	N/A
606	N/A	ADPOSTAL	N/A	ESTADÍSTICAS	N/A	INFORME ESTADISTICO VOLUMENES DE ADMISION CORREO Y MENSAJERIA ESPECIALIZADA NACIONAL E INTERNACIONAL (SALIENTE) AÑO 2001	N/A	13/03/2002	13/03/2002	1	42	42	PAPEL	6	1	1	NA	1092-00698-0006	33925	2240-17871	BAJA (MENOR A 1 VEZ AL MES)	GENERAL	N/A
607	N/A	ADPOSTAL	N/A	ESTADÍSTICAS	N/A	INFORME DE VOLUMENES DE CORREO MES DE SEPTIEMBRE AÑO 2000	N/A	18/10/2000	9/04/2002	1	83	83	PAPEL	7	1	1	NA	1092-00698-0007	33925	2240-17871	BAJA (MENOR A 1 VEZ AL MES)	GENERAL	N/A
608	N/A	ADPOSTAL	N/A	ESTADÍSTICAS	N/A	BALANCE MES DE MARZO 2002	N/A	12/04/2002	6/05/2002	1	75	75	PAPEL	8	1	1	NA	1092-00698-0008	33925	2240-17871	BAJA (MENOR A 1 VEZ AL MES)	GENERAL	N/A

Entidad:				MINISTERIO DE TECNOLOGÍAS DE LA INFORMACIÓN Y LAS COMUNICACIONES				Objeto del Inventario											Registro de Entrada				
Fondo:				ADMINISTRACIÓN POSTAL NACIONAL - ADPOSTAL				ELIMINACIÓN DOCUMENTAL											Día	Mes	Año	No. Transferencia	
Subfondo:																			15	MAYO	2023		
Item	Periodo Documental	Unidad Administrativa	Oficina Productora	Descripción				Fechas Extremas		Folios			Soporte	Unidad de Conservación					Caja Archivo		Frecuencia de Consulta	Seguridad	Notas
				Serie / Subserie	Código	Contenido / Título	Código Expediente	Inicial	Final	Inicial	Final	Total		Carpeta	Tomo Inicial	Tomo Final	Otro	Código de Barras	N°. Gestión	N°. Central			
609	N/A	ADPOSTAL	N/A	ESTADISTICAS	N/A	CONSOLIDADO NACIONAL DE SERVICIOS POSTALES VOLUMENES DE ADMISION CORREO NACIONAL E INTERNACIONAL (SALIENTE) MES FEBRERO DE 2002	N/A	1/04/2000	30/04/2002	1	13	13	PAPEL	9	1	1	NA	1092-00698-0009	33925	2240-17871	BAJA (MENOR A 1 VEZ AL MES)	GENERAL	N/A
610	N/A	ADPOSTAL	N/A	ESTADISTICAS	N/A	PROYECTO DE PRESUPUESTO VIGENCIA FISCAL 2003 PROGRAMA DE SEGUROS	N/A	10/05/2002	10/05/2002	1	16	16	PAPEL	10	1	1	NA	1092-00698-00010	33925	2240-17871	BAJA (MENOR A 1 VEZ AL MES)	GENERAL	N/A
611	N/A	ADPOSTAL	N/A	ESTADISTICAS	N/A	INFORME ESTADISTICO VOLUMENES DE ADMISION CORREO Y MENSAJERIA ESPECIALIZADA NACIONAL E INTERNACIONAL (SALIENTE) AÑO 2002	N/A	1/01/2003	31/01/2003	1	44	44	PAPEL	11	1	1	NA	1092-00698-0011	33925	2240-17871	BAJA (MENOR A 1 VEZ AL MES)	GENERAL	N/A
612	N/A	ADPOSTAL	N/A	ESTADISTICAS	N/A	RENOVACION ADMINISTRACION PUBLICA	N/A	19/08/2003	19/08/2003	1	177	177	PAPEL	12	1	1	NA	1092-00698-0012	33925	2240-17871	BAJA (MENOR A 1 VEZ AL MES)	GENERAL	N/A
613	N/A	ADPOSTAL	N/A	ESTADISTICAS	N/A	ADMINISTRACION POSTAL NACIONAL REGIONAL DISTRITO CAPITAL UNIDAD DE ENCOMIENDAS INFORME MENSUAL 1 AL 31 DE DICIEMBRE 2002	N/A	8/01/2003	15/12/2003	1	170	170	PAPEL	13	1	1	NA	1092-00698-0013	33925	2240-17871	BAJA (MENOR A 1 VEZ AL MES)	GENERAL	N/A
614	N/A	ADPOSTAL	N/A	ESTADISTICAS	N/A	PROYECTO DE IMPLEMENTACION DE SERVICIO POSTAL	N/A	13/12/2002	26/05/2003	1	201	201	PAPEL	14	1	2	NA	1092-00698-0014	33925	2240-17871	BAJA (MENOR A 1 VEZ AL MES)	GENERAL	N/A
615	N/A	ADPOSTAL	N/A	ESTADISTICAS	N/A	PROYECTO DE IMPLEMENTACION DE SERVICIO POSTAL	N/A	11/06/2003	16/12/2003	1	210	210	PAPEL	15	2	2	NA	1092-00698-0015	33925	2240-17871	BAJA (MENOR A 1 VEZ AL MES)	GENERAL	N/A
616	N/A	ADPOSTAL	N/A	ESTADISTICAS	N/A	PLANTA CENTRAL	N/A	1/01/2003	1/01/2003	1	94	94	PAPEL	16	1	1	NA	1092-00698-0016	33925	2240-17871	BAJA (MENOR A 1 VEZ AL MES)	GENERAL	N/A
617	N/A	ADPOSTAL	N/A	LICITACIONES O CONCURSOS	N/A	LICITACION PUBLICA GRANADINA DE VIGILANCIA LTDA	N/A	23/09/2002	23/09/2002	1	114	114	PAPEL	5	2	2	NA	1092-00459-0005	33927	2240-17873	BAJA (MENOR A 1 VEZ AL MES)	GENERAL	N/A
618	N/A	ADPOSTAL	N/A	LICITACIONES O CONCURSOS	N/A	LICITACION PUBLICA N 18-02	N/A	22/04/2002	29/04/2002	1	3	3	PAPEL	6	1	1	NA	1092-00457-0004	33927	2240-17873	BAJA (MENOR A 1 VEZ AL MES)	GENERAL	N/A
619	N/A	ADPOSTAL	N/A	LICITACIONES O CONCURSOS	N/A	LICITACION PUBLICA N 23-02	N/A	1/01/2002	31/12/2002	1	4	4	PAPEL	7	1	1	NA	1092-00457-0005	33927	2240-17873	BAJA (MENOR A 1 VEZ AL MES)	GENERAL	N/A
620	N/A	ADPOSTAL	N/A	LICITACIONES O CONCURSOS	N/A	LICITACION PUBLICA N 048-02	N/A	28/11/2002	28/11/2002	1	1	1	PAPEL	8	1	1	NA	1092-00459-0007	33927	2240-17873	BAJA (MENOR A 1 VEZ AL MES)	GENERAL	N/A
621	N/A	ADPOSTAL	N/A	LICITACIONES O CONCURSOS	N/A	LICITACION PUBLICA N 42-02	N/A	15/10/2002	17/10/2002	1	2	2	PAPEL	9	1	1	NA	1092-00459-0006	33927	2240-17873	BAJA (MENOR A 1 VEZ AL MES)	GENERAL	N/A
622	N/A	ADPOSTAL	N/A	LICITACIONES O CONCURSOS	N/A	LICITACION PUBLICA CORSERVICREA LTDA	N/A	18/09/2002	18/09/2002	1	200	200	PAPEL	10	1	2	NA	1092-00457-0006	33927	2240-17873	BAJA (MENOR A 1 VEZ AL MES)	GENERAL	N/A
623	N/A	ADPOSTAL	N/A	LICITACIONES O CONCURSOS	N/A	LICITACION PUBLICA CORSERVICREA LTDA	N/A	18/09/2002	18/09/2002	1	168	168	PAPEL	11	2	2	NA	1092-00457-0007	33927	2240-17873	BAJA (MENOR A 1 VEZ AL MES)	GENERAL	N/A
624	N/A	ADPOSTAL	N/A	LICITACIONES O CONCURSOS	N/A	LICITACION PUBLICA N 01-02	N/A	1/01/2002	31/01/2002	1	124	124	PAPEL	1	1	1	NA	1092-00468-0001	33927	2240-17873	BAJA (MENOR A 1 VEZ AL MES)	GENERAL	N/A
625	N/A	ADPOSTAL	N/A	LICITACIONES O CONCURSOS	N/A	LICITACION PUBLICA N SDF-001	N/A	10/07/1990	10/12/1990	1	200	200	PAPEL	2	1	1	NA	1092-00626-0001	33927	2240-17873	BAJA (MENOR A 1 VEZ AL MES)	GENERAL	N/A
626	N/A	ADPOSTAL	N/A	LICITACIONES O CONCURSOS	N/A	LICITACION PUBLICA VISE LTDA	N/A	27/02/2002	27/02/2002	1	183	183	PAPEL	3	1	1	NA	1092-00470-0001	33927	2240-17873	BAJA (MENOR A 1 VEZ AL MES)	GENERAL	N/A
627	N/A	ADPOSTAL	N/A	LICITACIONES O CONCURSOS	N/A	LICITACION PUBLICA N 01-02	N/A	2/09/2002	2/09/2002	1	200	200	PAPEL	4	1	6	NA	1092-00469-0001	33927	2240-17873	BAJA (MENOR A 1 VEZ AL MES)	GENERAL	N/A
628	N/A	ADPOSTAL	N/A	LICITACIONES O CONCURSOS	N/A	LICITACION PUBLICA N 01-02	N/A	2/09/2002	2/09/2002	1	200	200	PAPEL	5	2	6	NA	1092-00469-0002	33927	2240-17873	BAJA (MENOR A 1 VEZ AL MES)	GENERAL	N/A
629	N/A	ADPOSTAL	N/A	LICITACIONES O CONCURSOS	N/A	LICITACION PUBLICA N 01-02	N/A	2/09/2002	2/09/2002	1	200	200	PAPEL	6	3	6	NA	1092-00469-0003	33927	2240-17873	BAJA (MENOR A 1 VEZ AL MES)	GENERAL	N/A
630	N/A	ADPOSTAL	N/A	LICITACIONES O CONCURSOS	N/A	LICITACION PUBLICA N 01-02	N/A	2/09/2002	2/09/2002	1	199	199	PAPEL	7	4	6	NA	1092-00469-0004	33927	2240-17873	BAJA (MENOR A 1 VEZ AL MES)	GENERAL	N/A
631	N/A	ADPOSTAL	N/A	LICITACIONES O CONCURSOS	N/A	LICITACION PUBLICA N 01-02	N/A	2/09/2002	2/09/2002	1	200	200	PAPEL	8	5	6	NA	1092-00469-0005	33927	2240-17873	BAJA (MENOR A 1 VEZ AL MES)	GENERAL	N/A
632	N/A	ADPOSTAL	N/A	LICITACIONES O CONCURSOS	N/A	LICITACION PUBLICA N 01-02	N/A	2/09/2002	2/09/2002	1	42	42	PAPEL	9	6	6	NA	1092-00469-0006	33927	2240-17873	BAJA (MENOR A 1 VEZ AL MES)	GENERAL	N/A
633	N/A	ADPOSTAL	N/A	LICITACIONES O CONCURSOS	N/A	LICITACION PUBLICA GERARDO ANTONIO CABALLERO TOVAR	N/A	12/06/2002	12/06/2002	1	8	8	PAPEL	10	1	1	NA	1092-00470-0002	33927	2240-17873	BAJA (MENOR A 1 VEZ AL MES)	GENERAL	N/A

<b>Entidad:</b>	MINISTERIO DE TECNOLOGÍAS DE LA INFORMACIÓN Y LAS COMUNICACIONES
<b>Fondo:</b>	ADMINISTRACIÓN POSTAL NACIONAL - ADPOSTAL
<b>Subfondo:</b>	

<b>Objeto del Inventario</b>		
ELIMINACIÓN DOCUMENTAL		

<b>Registro de Entrada</b>			
<b>Día</b>	<b>Mes</b>	<b>Año</b>	<b>No. Transferencia</b>
15	MAYO	2023	

Item	Periodo Documental	Unidad Administrativa	Oficina Productora	Descripción				Fecha Extremas		Folios			Soporte	Unidad de Conservación				Caja Archivo		Frecuencia de Consulta	Seguridad	Notas	
				Serie / Subserie	Código	Contenido / Título	Código Expediente	Inicial	Final	Inicial	Final	Total		Carpeta	Tomo Inicial	Tomo Final	Otro	Código de Barras	N°. Gestión				N°. Central
634	N/A	ADPOSTAL	N/A	LICITACIONES O CONCURSOS	N/A	LICITACION PUBLICA CARLOS ARTURO BERNAL MARTINEZ	N/A	5/08/2002	5/08/2002	1	32	32	PAPEL	11	1	1	NA	1092-00468-0002	33927	2240-17873	BAJA (MENOR A 1 VEZ AL MES)	GENERAL	N/A
635	N/A	ADPOSTAL	N/A	LICITACIONES O CONCURSOS	N/A	LICITACION PUBLICA N 01-02	N/A	1/01/2002	31/12/2002	1	5	5	PAPEL	1	1	1	NA	1092-01499-0001	33927	2240-17873	BAJA (MENOR A 1 VEZ AL MES)	GENERAL	N/A
636	N/A	ADPOSTAL	N/A	LICITACIONES O CONCURSOS	N/A	LICITACION PUBLICA N 02-02	N/A	1/01/2002	31/12/2002	1	2	2	PAPEL	2	1	1	NA	1092-01499-0002	33927	2240-17873	BAJA (MENOR A 1 VEZ AL MES)	GENERAL	N/A
637	N/A	ADPOSTAL	N/A	LICITACIONES O CONCURSOS	N/A	LICITACION PUBLICA N 03-02	N/A	1/01/2002	31/12/2002	1	4	4	PAPEL	3	1	1	NA	1092-01499-0003	33927	2240-17873	BAJA (MENOR A 1 VEZ AL MES)	GENERAL	N/A
638	N/A	ADPOSTAL	N/A	LICITACIONES O CONCURSOS	N/A	LICITACION PUBLICA SERVICONFOR LTDA	N/A	4/01/2002	4/01/2002	1	141	141	PAPEL	4	1	1	NA	1092-01499-0004	33927	2240-17873	BAJA (MENOR A 1 VEZ AL MES)	GENERAL	N/A
639	N/A	ADPOSTAL	N/A	LICITACIONES O CONCURSOS	N/A	LICITACION PUBLICA SEGURIDAD SEGAL LTDA	N/A	10/01/2002	10/01/2002	1	143	143	PAPEL	5	1	1	NA	1092-01499-0005	33927	2240-17873	BAJA (MENOR A 1 VEZ AL MES)	GENERAL	N/A
640	N/A	ADPOSTAL	N/A	LICITACIONES O CONCURSOS	N/A	LICITACION PUBLICA SEGURIDAD EL TIGRE LTDA	N/A	17/01/2002	17/01/2002	1	70	70	PAPEL	6	1	1	NA	1092-01499-0006	33927	2240-17873	BAJA (MENOR A 1 VEZ AL MES)	GENERAL	N/A
641	N/A	ADPOSTAL	N/A	LICITACIONES O CONCURSOS	N/A	LICITACION PUBLICA VIGIAS DE COLOMBIA S.R.L.LTDA	N/A	18/01/2002	18/01/2002	1	152	152	PAPEL	7	1	1	NA	1092-01499-0007	33927	2240-17873	BAJA (MENOR A 1 VEZ AL MES)	GENERAL	N/A
642	N/A	ADPOSTAL	N/A	LICITACIONES O CONCURSOS	N/A	LICITACION PUBLICA N 29-02	N/A	12/07/2002	12/07/2002	1	4	4	PAPEL	1	1	1	NA	1092-01500-0023	33928	2240-17874	BAJA (MENOR A 1 VEZ AL MES)	GENERAL	N/A
643	N/A	ADPOSTAL	N/A	LICITACIONES O CONCURSOS	N/A	LICITACION PUBLICA N 30-02	N/A	22/07/2002	22/07/2002	1	4	4	PAPEL	2	1	1	NA	1092-01500-0024	33928	2240-17874	BAJA (MENOR A 1 VEZ AL MES)	GENERAL	N/A
644	N/A	ADPOSTAL	N/A	LICITACIONES O CONCURSOS	N/A	LICITACION PUBLICA N 31-02	N/A	1/01/2002	31/12/2002	1	2	2	PAPEL	3	1	1	NA	1092-01500-0025	33928	2240-17874	BAJA (MENOR A 1 VEZ AL MES)	GENERAL	N/A
645	N/A	ADPOSTAL	N/A	LICITACIONES O CONCURSOS	N/A	LICITACION PUBLICA N 32-02	N/A	1/01/2002	31/12/2002	1	3	3	PAPEL	4	1	1	NA	1092-01500-0026	33928	2240-17874	BAJA (MENOR A 1 VEZ AL MES)	GENERAL	N/A
646	N/A	ADPOSTAL	N/A	LICITACIONES O CONCURSOS	N/A	LICITACION PUBLICA N 14-02	N/A	19/03/2002	19/03/2002	1	3	3	PAPEL	5	1	1	NA	1092-01500-0003	33928	2240-17874	BAJA (MENOR A 1 VEZ AL MES)	GENERAL	N/A
647	N/A	ADPOSTAL	N/A	LICITACIONES O CONCURSOS	N/A	LICITACION PUBLICA N 33-02	N/A	1/01/2002	31/12/2002	1	5	5	PAPEL	6	1	1	NA	1092-01500-0027	33928	2240-17874	BAJA (MENOR A 1 VEZ AL MES)	GENERAL	N/A
648	N/A	ADPOSTAL	N/A	LICITACIONES O CONCURSOS	N/A	LICITACION PUBLICA CESAR ASHLEY MORA BARNEY	N/A	10/04/2002	10/04/2002	1	30	30	PAPEL	7	1	1	NA	1092-01500-0005	33928	2240-17874	BAJA (MENOR A 1 VEZ AL MES)	GENERAL	N/A
649	N/A	ADPOSTAL	N/A	LICITACIONES O CONCURSOS	N/A	LICITACION PUBLICA N 16-02	N/A	26/03/2002	26/03/2002	1	2	2	PAPEL	8	1	1	NA	1092-01500-0004	33928	2240-17874	BAJA (MENOR A 1 VEZ AL MES)	GENERAL	N/A
650	N/A	ADPOSTAL	N/A	LICITACIONES O CONCURSOS	N/A	LICITACION PUBLICA N 34-02	N/A	2/09/2002	2/09/2002	1	2	2	PAPEL	9	1	1	NA	1092-01500-0028	33928	2240-17874	BAJA (MENOR A 1 VEZ AL MES)	GENERAL	N/A
651	N/A	ADPOSTAL	N/A	LICITACIONES O CONCURSOS	N/A	LICITACION PUBLICA DANIEL CAMILO TORRES VANEGAS	N/A	10/04/2002	10/04/2002	1	36	36	PAPEL	10	1	1	NA	1092-01500-0008	33928	2240-17874	BAJA (MENOR A 1 VEZ AL MES)	GENERAL	N/A
652	N/A	ADPOSTAL	N/A	LICITACIONES O CONCURSOS	N/A	LICITACION PUBLICA CESAR ASHLEY MORA BARNEY	N/A	10/04/2002	10/04/2002	1	34	34	PAPEL	11	1	1	NA	1092-01500-0007	33928	2240-17874	BAJA (MENOR A 1 VEZ AL MES)	GENERAL	N/A
653	N/A	ADPOSTAL	N/A	LICITACIONES O CONCURSOS	N/A	LICITACION PUBLICA SATURNINO FERNANDEZ ACEVEDO	N/A	10/04/2002	10/04/2002	1	26	26	PAPEL	12	1	1	NA	1092-01500-0006	33928	2240-17874	BAJA (MENOR A 1 VEZ AL MES)	GENERAL	N/A
654	N/A	ADPOSTAL	N/A	LICITACIONES O CONCURSOS	N/A	LICITACION PUBLICA INTERSERVICIOS VIGILANCIA PRIVADA	N/A	4/06/2002	4/06/2002	1	60	60	PAPEL	13	1	1	NA	1092-01500-0018	33928	2240-17874	BAJA (MENOR A 1 VEZ AL MES)	GENERAL	N/A
655	N/A	ADPOSTAL	N/A	LICITACIONES O CONCURSOS	N/A	LICITACION PUBLICA N 25-02	N/A	1/01/2002	31/12/2002	1	3	3	PAPEL	14	1	1	NA	1092-01500-0020	33928	2240-17874	BAJA (MENOR A 1 VEZ AL MES)	GENERAL	N/A
656	N/A	ADPOSTAL	N/A	LICITACIONES O CONCURSOS	N/A	LICITACION PUBLICA N 26-02	N/A	1/01/2002	31/12/2002	1	3	3	PAPEL	15	1	1	NA	1092-01500-0021	33928	2240-17874	BAJA (MENOR A 1 VEZ AL MES)	GENERAL	N/A
657	N/A	ADPOSTAL	N/A	LICITACIONES O CONCURSOS	N/A	LICITACION PUBLICA N 27-02	N/A	1/01/2002	31/12/2002	1	2	2	PAPEL	16	1	1	NA	1092-01500-0022	33928	2240-17874	BAJA (MENOR A 1 VEZ AL MES)	GENERAL	N/A
658	N/A	ADPOSTAL	N/A	LICITACIONES O CONCURSOS	N/A	LICITACION PUBLICA N 04-02	N/A	1/01/2002	31/12/2002	1	2	2	PAPEL	17	1	1	NA	1092-01499-0013	33928	2240-17874	BAJA (MENOR A 1 VEZ AL MES)	GENERAL	N/A
659	N/A	ADPOSTAL	N/A	LICITACIONES O CONCURSOS	N/A	LICITACION PUBLICA GRREN OIL DE COLOMBIA LTDA	N/A	25/01/2002	25/01/2002	1	41	41	PAPEL	18	1	1	NA	1092-01499-0114	33928	2240-17874	BAJA (MENOR A 1 VEZ AL MES)	GENERAL	N/A
660	N/A	ADPOSTAL	N/A	LICITACIONES O CONCURSOS	N/A	LICITACION PUBLICA ESTACION DE SERVICIO GUIDAZA LTDA	N/A	28/01/2002	28/01/2002	1	27	27	PAPEL	19	1	1	NA	1092-01499-0016	33928	2240-17874	BAJA (MENOR A 1 VEZ AL MES)	GENERAL	N/A
661	N/A	ADPOSTAL	N/A	LICITACIONES O CONCURSOS	N/A	LICITACION PUBLICA MUÑOZ REAL Y CIA LTDA	N/A	25/01/2002	25/01/2002	1	22	22	PAPEL	20	1	1	NA	1092-01499-0015	33928	2240-17874	BAJA (MENOR A 1 VEZ AL MES)	GENERAL	N/A
662	N/A	ADPOSTAL	N/A	LICITACIONES O CONCURSOS	N/A	LICITACION PUBLICA N 24-02	N/A	1/01/2002	31/12/2002	1	3	3	PAPEL	21	1	1	NA	1092-01500-0016	33928	2240-17874	BAJA (MENOR A 1 VEZ AL MES)	GENERAL	N/A
663	N/A	ADPOSTAL	N/A	LICITACIONES O CONCURSOS	N/A	LICITACION PUBLICA N 22-02	N/A	8/05/2002	8/05/2002	1	5	5	PAPEL	22	1	1	NA	1092-01500-0015	33928	2240-17874	BAJA (MENOR A 1 VEZ AL MES)	GENERAL	N/A
664	N/A	ADPOSTAL	N/A	LICITACIONES O CONCURSOS	N/A	LICITACION PUBLICA N 21-02	N/A	1/01/2002	31/12/2002	1	5	5	PAPEL	23	1	1	NA	1092-01500-0014	33928	2240-17874	BAJA (MENOR A 1 VEZ AL MES)	GENERAL	N/A

<b>Entidad:</b>	<b>MINISTERIO DE TECNOLOGÍAS DE LA INFORMACIÓN Y LAS COMUNICACIONES</b>
<b>Fondo:</b>	<b>ADMINISTRACIÓN POSTAL NACIONAL - ADPOSTAL</b>
<b>Subfondo:</b>	

<b>Objeto del Inventario</b>
<b>ELIMINACIÓN DOCUMENTAL</b>

<b>Registro de Entrada</b>			
<b>Día</b>	<b>Mes</b>	<b>Año</b>	<b>No. Transferencia</b>
15	MAYO	2023	

Item	Periodo Documental	Unidad Administrativa	Oficina Productora	Descripción				Fecha Extremas		Folios			Soporte	Unidad de Conservación				Caja Archivo		Frecuencia de Consulta	Seguridad	Notas	
				Serie / Subserie	Código	Contenido / Título	Código Expediente	Inicial	Final	Inicial	Final	Total		Carpeta	Tomo Inicial	Tomo Final	Otro	Código de Barras	N°. Gestión				N°. Central
665	N/A	ADPOSTAL	N/A	LICITACIONES O CONCURSOS	N/A	LICITACION PUBLICA N 20-02	N/A	29/04/2002	29/04/2002	1	3	3	PAPEL	24	1	1	NA	1092-01500-0013	33928	2240-17874	BAJA (MENOR A 1 VEZ AL MES)	GENERAL	N/A
666	N/A	ADPOSTAL	N/A	LICITACIONES O CONCURSOS	N/A	LICITACION PUBLICA INDUSTRIAS MUNDIAL LTDA	N/A	29/04/2002	29/04/2002	1	10	10	PAPEL	25	1	1	NA	1092-01500-0011	33928	2240-17874	BAJA (MENOR A 1 VEZ AL MES)	GENERAL	N/A
667	N/A	ADPOSTAL	N/A	LICITACIONES O CONCURSOS	N/A	LICITACION PUBLICA N 18-02	N/A	27/04/2002	27/04/2002	1	6	6	PAPEL	26	1	1	NA	1092-01500-0010	33928	2240-17874	BAJA (MENOR A 1 VEZ AL MES)	GENERAL	N/A
668	N/A	ADPOSTAL	N/A	LICITACIONES O CONCURSOS	N/A	LICITACION PUBLICA N 18-02	N/A	26/04/2002	26/04/2002	1	9	9	PAPEL	27	1	1	NA	1092-01500-0009	33928	2240-17874	BAJA (MENOR A 1 VEZ AL MES)	GENERAL	N/A
669	N/A	ADPOSTAL	N/A	LICITACIONES O CONCURSOS	N/A	LICITACION PUBLICA N 07-02	N/A	1/01/2002	31/12/2002	1	3	3	PAPEL	28	1	1	NA	1092-01499-0019	33928	2240-17874	BAJA (MENOR A 1 VEZ AL MES)	GENERAL	N/A
670	N/A	ADPOSTAL	N/A	LICITACIONES O CONCURSOS	N/A	LICITACION PUBLICA N 08-02	N/A	1/01/2002	31/12/2002	1	2	2	PAPEL	29	1	1	NA	1092-01499-0020	33928	2240-17874	BAJA (MENOR A 1 VEZ AL MES)	GENERAL	N/A
671	N/A	ADPOSTAL	N/A	LICITACIONES O CONCURSOS	N/A	LICITACION PUBLICA N 05-02	N/A	1/01/2002	31/12/2002	1	2	2	PAPEL	30	1	1	NA	1092-01499-0017	33928	2240-17874	BAJA (MENOR A 1 VEZ AL MES)	GENERAL	N/A
672	N/A	ADPOSTAL	N/A	LICITACIONES O CONCURSOS	N/A	LICITACION PUBLICA N 06-02	N/A	1/01/2002	31/12/2002	1	3	3	PAPEL	31	1	1	NA	1092-01499-0018	33928	2240-17874	BAJA (MENOR A 1 VEZ AL MES)	GENERAL	N/A
673	N/A	ADPOSTAL	N/A	LICITACIONES O CONCURSOS	N/A	LICITACION PUBLICA N 09-02	N/A	1/01/2002	31/12/2002	1	8	8	PAPEL	32	1	1	NA	1092-01499-0021	33928	2240-17874	BAJA (MENOR A 1 VEZ AL MES)	GENERAL	N/A
674	N/A	ADPOSTAL	N/A	LICITACIONES O CONCURSOS	N/A	LICITACION PUBLICA N 12-02	N/A	1/01/2002	31/12/2002	1	2	2	PAPEL	33	1	1	NA	1092-01499-0023	33928	2240-17874	BAJA (MENOR A 1 VEZ AL MES)	GENERAL	N/A
675	N/A	ADPOSTAL	N/A	LICITACIONES O CONCURSOS	N/A	LICITACION PUBLICA N 13-02	N/A	1/01/2002	31/12/2002	1	2	2	PAPEL	34	1	1	NA	1092-01499-0024	33928	2240-17874	BAJA (MENOR A 1 VEZ AL MES)	GENERAL	N/A
676	N/A	ADPOSTAL	N/A	LICITACIONES O CONCURSOS	N/A	LICITACION PUBLICA N 10-02	N/A	1/01/2002	31/12/2002	1	3	3	PAPEL	35	1	1	NA	1092-01499-0022	33928	2240-17874	BAJA (MENOR A 1 VEZ AL MES)	GENERAL	N/A
677	N/A	ADPOSTAL	N/A	LICITACIONES O CONCURSOS	N/A	LICITACION PUBLICA GRANCOLOMBIANA DE SEGURIDAD VALLE LTDA	N/A	21/03/2002	21/03/2002	1	123	123	PAPEL	36	1	1	NA	1092-01500-0001	33928	2240-17874	BAJA (MENOR A 1 VEZ AL MES)	GENERAL	N/A
678	N/A	ADPOSTAL	N/A	LICITACIONES O CONCURSOS	N/A	LICITACION PUBLICA COBASEC LTDA	N/A	21/01/2002	21/01/2002	1	178	178	PAPEL	37	1	1	NA	1092-01499-0008	33928	2240-17874	BAJA (MENOR A 1 VEZ AL MES)	GENERAL	N/A
679	N/A	ADPOSTAL	N/A	LICITACIONES O CONCURSOS	N/A	LICITACION PUBLICA NACIONAL DE VIGILANCIA LTDA	N/A	21/01/2002	21/01/2002	1	96	96	PAPEL	38	1	1	NA	1092-01499-0012	33928	2240-17874	BAJA (MENOR A 1 VEZ AL MES)	GENERAL	N/A
680	N/A	ADPOSTAL	N/A	LICITACIONES O CONCURSOS	N/A	LICITACION PUBLICA AGUILA DE ORO DE COLOMBIA LTDA	N/A	21/01/2002	21/01/2002	1	150	150	PAPEL	39	1	1	NA	1092-01499-0011	33928	2240-17874	BAJA (MENOR A 1 VEZ AL MES)	GENERAL	N/A
681	N/A	ADPOSTAL	N/A	LICITACIONES O CONCURSOS	N/A	LICITACION PUBLICA GRANADINA DE VIGILANCIA LTDA	N/A	4/06/2002	4/06/2002	1	293	293	PAPEL	40	1	1	NA	1092-01500-0019	33928	2240-17874	BAJA (MENOR A 1 VEZ AL MES)	GENERAL	N/A
682	N/A	ADPOSTAL	N/A	LICITACIONES O CONCURSOS	N/A	LICITACION PUBLICA SEGURIDAD ORION LTDA	N/A	21/03/2002	21/03/2002	1	100	100	PAPEL	41	1	1	NA	1092-01500-0002	33928	2240-17874	BAJA (MENOR A 1 VEZ AL MES)	GENERAL	N/A
683	N/A	ADPOSTAL	N/A	LICITACIONES O CONCURSOS	N/A	LICITACION PUBLICA SURAVIG LTDA	N/A	4/06/2002	4/06/2002	1	106	106	PAPEL	42	1	1	NA	1092-01500-0017	33928	2240-17874	BAJA (MENOR A 1 VEZ AL MES)	GENERAL	N/A
684	N/A	ADPOSTAL	N/A	LICITACIONES O CONCURSOS	N/A	LICITACION PUBLICA IVAEST LTDA	N/A	21/01/2002	21/01/2002	1	68	68	PAPEL	43	1	1	NA	1092-01499-0010	33928	2240-17874	BAJA (MENOR A 1 VEZ AL MES)	GENERAL	N/A
685	N/A	ADPOSTAL	N/A	LICITACIONES O CONCURSOS	N/A	LICITACION PUBLICA SEGURIDAD Q.A.P.LTDA	N/A	18/01/2002	18/01/2002	1	64	64	PAPEL	44	1	1	NA	1092-01499-0009	33928	2240-17874	BAJA (MENOR A 1 VEZ AL MES)	GENERAL	N/A
686	N/A	ADPOSTAL	N/A	LICITACIONES O CONCURSOS	N/A	LICITACION PUBLICA N 40-02	N/A	11/10/2002	11/10/2002	1	45	45	PAPEL	1	1	1	NA	1092-01502-0006	33929	2240-17875	BAJA (MENOR A 1 VEZ AL MES)	GENERAL	N/A
687	N/A	ADPOSTAL	N/A	LICITACIONES O CONCURSOS	N/A	LICITACION PUBLICA N 45-02	N/A	1/01/2002	1/01/2002	1	1	1	PAPEL	2	1	1	NA	1092-01502-0007	33929	2240-17875	BAJA (MENOR A 1 VEZ AL MES)	GENERAL	N/A
688	N/A	ADPOSTAL	N/A	LICITACIONES O CONCURSOS	N/A	LICITACION PUBLICA N 37-02	N/A	1/01/2002	1/01/2002	1	1	1	PAPEL	3	1	1	NA	1092-01502-0003	33929	2240-17875	BAJA (MENOR A 1 VEZ AL MES)	GENERAL	N/A
689	N/A	ADPOSTAL	N/A	LICITACIONES O CONCURSOS	N/A	LICITACION PUBLICA N 39-02	N/A	1/01/2002	1/01/2002	1	2	2	PAPEL	4	1	1	NA	1092-01502-0004	33929	2240-17875	BAJA (MENOR A 1 VEZ AL MES)	GENERAL	N/A
690	N/A	ADPOSTAL	N/A	LICITACIONES O CONCURSOS	N/A	LICITACION PUBLICA N 40-02	N/A	1/01/2002	1/01/2002	1	1	1	PAPEL	5	1	1	NA	1092-01502-0005	33929	2240-17875	BAJA (MENOR A 1 VEZ AL MES)	GENERAL	N/A
691	N/A	ADPOSTAL	N/A	LICITACIONES O CONCURSOS	N/A	LICITACION PUBLICA JUAN DAVID HERNANDEZ VARGAS	N/A	6/09/2002	6/09/2002	1	48	48	PAPEL	6	1	1	NA	1092-01500-0029	33929	2240-17875	BAJA (MENOR A 1 VEZ AL MES)	GENERAL	N/A
692	N/A	ADPOSTAL	N/A	LICITACIONES O CONCURSOS	N/A	LICITACION PUBLICA N 35-02	N/A	9/09/2002	9/09/2002	1	5	5	PAPEL	7	1	1	NA	1092-01500-0030	33929	2240-17875	BAJA (MENOR A 1 VEZ AL MES)	GENERAL	N/A
693	N/A	ADPOSTAL	N/A	LICITACIONES O CONCURSOS	N/A	LICITACION PUBLICA PRODUCCIONES BUNKER LTDA	N/A	15/09/2002	15/09/2002	1	13	13	PAPEL	8	1	1	NA	1092-01500-0031	33929	2240-17875	BAJA (MENOR A 1 VEZ AL MES)	GENERAL	N/A
694	N/A	ADPOSTAL	N/A	LICITACIONES O CONCURSOS	N/A	LICITACION PUBLICA N 35-02	N/A	25/09/2001	25/09/2001	1	15	15	PAPEL	9	1	1	NA	1092-01500-0032	33929	2240-17875	BAJA (MENOR A 1 VEZ AL MES)	GENERAL	N/A
695	N/A	ADPOSTAL	N/A	LICITACIONES O CONCURSOS	N/A	LICITACION PUBLICA N 35-02	N/A	25/09/2001	25/09/2001	1	18	18	PAPEL	10	1	1	NA	1092-01500-0033	33929	2240-17875	BAJA (MENOR A 1 VEZ AL MES)	GENERAL	N/A



Entidad:				MINISTERIO DE TECNOLOGÍAS DE LA INFORMACIÓN Y LAS COMUNICACIONES				Objeto del Inventario										Registro de Entrada					
Fondo:				ADMINISTRACIÓN POSTAL NACIONAL - ADPOSTAL				ELIMINACIÓN DOCUMENTAL										Día	Mes	Año	No. Transferencia		
Subfondo:																		15	MAYO	2023			
Item	Periodo Documental	Unidad Administrativa	Oficina Productora	Descripción				Fecha Extremas		Folios			Soporte	Unidad de Conservación					Caja Archivo		Frecuencia de Consulta	Seguridad	Notas
				Serie / Subserie	Código	Contenido / Titulo	Código Expediente	Inicial	Final	Inicial	Final	Total		Carpeta	Tomo Inicial	Tomo Final	Otro	Código de Barras	N°. Gestión	N°. Central			
696	N/A	ADPOSTAL	N/A	LICITACIONES O CONCURSOS	N/A	LICITACION PUBLICA N 36-02	N/A	1/01/2002	31/12/2002	1	1	1	PAPEL	11	1	1	NA	1092-01501-0001	33929	2240-17875	BAJA (MENOR A 1 VEZ AL MES)	GENERAL	N/A
697	N/A	ADPOSTAL	N/A	LICITACIONES O CONCURSOS	N/A	LICITACION PUBLICA INTERSERVICIOS VIGILANCIA PRIVADA	N/A	17/09/2002	17/09/2002	1	38	38	PAPEL	12	1	1	NA	1092-01501-0002	33929	2240-17875	BAJA (MENOR A 1 VEZ AL MES)	GENERAL	N/A
698	N/A	ADPOSTAL	N/A	LICITACIONES O CONCURSOS	N/A	LICITACION PUBLICA AMERICANA DE VIGILANCIA LTDA	N/A	20/09/2002	20/09/2002	1	200	200	PAPEL	13	1	2	NA	1092-01501-0007	33929	2240-17875	BAJA (MENOR A 1 VEZ AL MES)	GENERAL	N/A
699	N/A	ADPOSTAL	N/A	LICITACIONES O CONCURSOS	N/A	LICITACION PUBLICA AMERICANA DE VIGILANCIA LTDA	N/A	20/09/2002	20/09/2002	1	60	60	PAPEL	14	2	2	NA	1092-01501-0008	33929	2240-17875	BAJA (MENOR A 1 VEZ AL MES)	GENERAL	N/A
700	N/A	ADPOSTAL	N/A	LICITACIONES O CONCURSOS	N/A	LICITACION PUBLICA COBASEC LTDA	N/A	23/09/2002	23/09/2002	1	200	200	PAPEL	15	1	2	NA	1092-01502-0001	33929	2240-17875	BAJA (MENOR A 1 VEZ AL MES)	GENERAL	N/A
701	N/A	ADPOSTAL	N/A	LICITACIONES O CONCURSOS	N/A	LICITACION PUBLICA COBASEC LTDA	N/A	23/09/2002	23/09/2002	1	180	180	PAPEL	16	2	2	NA	1092-01502-0002	33929	2240-17875	BAJA (MENOR A 1 VEZ AL MES)	GENERAL	N/A
702	N/A	ADPOSTAL	N/A	LICITACIONES O CONCURSOS	N/A	LICITACION PUBLICA CONSORCIO PROTEVIS LTDA	N/A	20/09/2002	20/09/2002	1	200	200	PAPEL	17	1	2	NA	1092-01501-0005	33929	2240-17875	BAJA (MENOR A 1 VEZ AL MES)	GENERAL	N/A
703	N/A	ADPOSTAL	N/A	LICITACIONES O CONCURSOS	N/A	LICITACION PUBLICA CONSORCIO PROTEVIS LTDA	N/A	20/09/2002	20/09/2002	1	187	187	PAPEL	18	2	2	NA	1092-01501-0006	33929	2240-17875	BAJA (MENOR A 1 VEZ AL MES)	GENERAL	N/A
704	N/A	ADPOSTAL	N/A	LICITACIONES O CONCURSOS	N/A	LICITACION PUBLICA CONSTRUCCING LTDA	N/A	12/11/2002	12/11/2002	1	56	56	PAPEL	19	1	1	NA	1092-01502-0009	33929	2240-17875	BAJA (MENOR A 1 VEZ AL MES)	GENERAL	N/A
705	N/A	ADPOSTAL	N/A	LICITACIONES O CONCURSOS	N/A	LICITACION PUBLICA ANIBAL OJEDA CORTES	N/A	12/11/2002	12/11/2002	1	57	57	PAPEL	20	1	1	NA	1092-01502-0010	33929	2240-17875	BAJA (MENOR A 1 VEZ AL MES)	GENERAL	N/A
706	N/A	ADPOSTAL	N/A	LICITACIONES O CONCURSOS	N/A	LICITACION PUBLICA CESAR AUGUSTO CAMARGO JIMENEZ	N/A	12/11/2002	12/11/2002	1	60	60	PAPEL	21	1	1	NA	1092-01502-0008	33929	2240-17875	BAJA (MENOR A 1 VEZ AL MES)	GENERAL	N/A
707	N/A	ADPOSTAL	N/A	LICITACIONES O CONCURSOS	N/A	LICITACION PUBLICA COMPANIA LIDER DE SEGURIDAD LTDA	N/A	20/09/2002	20/09/2002	1	180	180	PAPEL	22	1	1	NA	1092-01501-0009	33929	2240-17875	BAJA (MENOR A 1 VEZ AL MES)	GENERAL	N/A
708	N/A	ADPOSTAL	N/A	LICITACIONES O CONCURSOS	N/A	LICITACION PUBLICA CONSORCIO CUSTODIAR LTDA	N/A	18/09/2002	18/09/2002	1	281	281	PAPEL	23	1	1	NA	1092-01501-0004	33929	2240-17875	BAJA (MENOR A 1 VEZ AL MES)	GENERAL	N/A
709	N/A	ADPOSTAL	N/A	LICITACIONES O CONCURSOS	N/A	LICITACION PUBLICA NACIONAL DE VIGILANCIA LTDA	N/A	18/09/2002	18/09/2002	1	200	200	PAPEL	24	1	1	NA	1092-01501-0003	33929	2240-17875	BAJA (MENOR A 1 VEZ AL MES)	GENERAL	N/A
710	N/A	ADPOSTAL	N/A	LICITACIONES O CONCURSOS	N/A	LICITACION PUBLICA LA PREVISORA S.A	N/A	4/02/2002	4/02/2002	1	200	200	PAPEL	1	1	3	NA	1092-01544-0003	33930	2240-17876	BAJA (MENOR A 1 VEZ AL MES)	GENERAL	N/A
711	N/A	ADPOSTAL	N/A	LICITACIONES O CONCURSOS	N/A	LICITACION PUBLICA LA PREVISORA S.A	N/A	4/02/2002	4/02/2002	1	200	200	PAPEL	2	2	3	NA	1092-01544-0004	33930	2240-17876	BAJA (MENOR A 1 VEZ AL MES)	GENERAL	N/A
712	N/A	ADPOSTAL	N/A	LICITACIONES O CONCURSOS	N/A	LICITACION PUBLICA LA PREVISORA S.A	N/A	4/02/2002	4/02/2002	1	116	116	PAPEL	3	3	3	NA	1092-01544-0005	33930	2240-17876	BAJA (MENOR A 1 VEZ AL MES)	GENERAL	N/A
713	N/A	ADPOSTAL	N/A	LICITACIONES O CONCURSOS	N/A	LICITACION PUBLICA M & O SEGURIDAD LTDA	N/A	10/10/2002	10/10/2002	1	33	33	PAPEL	4	1	1	NA	1092-01544-0006	33930	2240-17876	BAJA (MENOR A 1 VEZ AL MES)	GENERAL	N/A
714	N/A	ADPOSTAL	N/A	LICITACIONES O CONCURSOS	N/A	LICITACION PUBLICA SHELL	N/A	1/01/2002	1/01/2002	1	58	58	PAPEL	5	1	1	NA	1092-01502-0031	33930	2240-17876	BAJA (MENOR A 1 VEZ AL MES)	GENERAL	N/A
715	N/A	ADPOSTAL	N/A	LICITACIONES O CONCURSOS	N/A	LICITACION PUBLICA SEGURIDAD DE OCCIDENTE	N/A	26/02/2002	26/02/2002	1	61	61	PAPEL	6	1	1	NA	1092-01502-0030	33930	2240-17876	BAJA (MENOR A 1 VEZ AL MES)	GENERAL	N/A
716	N/A	ADPOSTAL	N/A	LICITACIONES O CONCURSOS	N/A	LICITACION PUBLICA GLOBAL ONE SM	N/A	2/09/2002	2/09/2002	1	213	213	PAPEL	7	1	1	NA	1092-01544-0002	33930	2240-17876	BAJA (MENOR A 1 VEZ AL MES)	GENERAL	N/A
717	N/A	ADPOSTAL	N/A	LICITACIONES O CONCURSOS	N/A	LICITACION PUBLICA LUIS ALFONSO MORA RIVEROS	N/A	19/06/2002	19/06/2002	1	11	11	PAPEL	8	1	1	NA	1092-01502-0024	33930	2240-17876	BAJA (MENOR A 1 VEZ AL MES)	GENERAL	N/A
718	N/A	ADPOSTAL	N/A	LICITACIONES O CONCURSOS	N/A	LICITACION PUBLICA CORREOS DE COLOMBIA	N/A	12/08/2002	12/08/2002	1	21	21	PAPEL	9	1	1	NA	1092-01502-0023	33930	2240-17876	BAJA (MENOR A 1 VEZ AL MES)	GENERAL	N/A
719	N/A	ADPOSTAL	N/A	LICITACIONES O CONCURSOS	N/A	LICITACION PUBLICA METALIT LTDA	N/A	6/06/2002	6/06/2002	1	28	28	PAPEL	10	1	1	NA	1092-01502-0021	33930	2240-17876	BAJA (MENOR A 1 VEZ AL MES)	GENERAL	N/A
720	N/A	ADPOSTAL	N/A	LICITACIONES O CONCURSOS	N/A	LICITACION PUBLICA SEGAL LTDA	N/A	26/02/2002	26/02/2002	1	106	106	PAPEL	11	1	1	NA	1092-01502-0029	33930	2240-17876	BAJA (MENOR A 1 VEZ AL MES)	GENERAL	N/A
721	N/A	ADPOSTAL	N/A	LICITACIONES O CONCURSOS	N/A	LICITACION PUBLICA PRATCO S.A	N/A	19/02/2002	19/02/2002	1	78	78	PAPEL	12	1	1	NA	1092-01502-0028	33930	2240-17876	BAJA (MENOR A 1 VEZ AL MES)	GENERAL	N/A
722	N/A	ADPOSTAL	N/A	LICITACIONES O CONCURSOS	N/A	LICITACION PUBLICA W & S COOPERATIVA DE TRABAJO ASOCIADO	N/A	15/10/2002	15/10/2002	1	63	63	PAPEL	13	1	1	NA	1092-01502-0022	33930	2240-17876	BAJA (MENOR A 1 VEZ AL MES)	GENERAL	N/A
723	N/A	ADPOSTAL	N/A	LICITACIONES O CONCURSOS	N/A	LICITACION PUBLICA MIRO SEGURIDAD	N/A	25/10/2002	25/10/2002	1	65	65	PAPEL	14	1	1	NA	1092-01502-0027	33930	2240-17876	BAJA (MENOR A 1 VEZ AL MES)	GENERAL	N/A
724	N/A	ADPOSTAL	N/A	LICITACIONES O CONCURSOS	N/A	LICITACION PUBLICA JAIRO DIAZ CONTRERAS	N/A	6/08/2002	6/08/2002	1	33	33	PAPEL	15	1	1	NA	1092-01502-0026	33930	2240-17876	BAJA (MENOR A 1 VEZ AL MES)	GENERAL	N/A
725	N/A	ADPOSTAL	N/A	LICITACIONES O CONCURSOS	N/A	LICITACION PUBLICA LUIS GONZALO DIAZ CASTELLANOS	N/A	6/08/2002	6/08/2002	1	44	44	PAPEL	16	1	1	NA	1092-01502-0025	33930	2240-17876	BAJA (MENOR A 1 VEZ AL MES)	GENERAL	N/A

Entidad:				MINISTERIO DE TECNOLOGÍAS DE LA INFORMACIÓN Y LAS COMUNICACIONES				Objeto del Inventario										Registro de Entrada					
Fondo:				ADMINISTRACIÓN POSTAL NACIONAL - ADPOSTAL				ELIMINACIÓN DOCUMENTAL										Día	Mes	Año	No. Transferencia		
Subfondo:																		15	MAYO	2023			
Item	Periodo Documental	Unidad Administrativa	Oficina Productora	Descripción				Fechas Extremas		Folios			Soporte	Unidad de Conservación					Caja Archivo		Frecuencia de Consulta	Seguridad	Notas
				Serie / Subserie	Código	Contenido / Título	Código Expediente	Inicial	Final	Inicial	Final	Total		Carpeta	Tomo Inicial	Tomo Final	Otro	Código de Barras	N°. Gestión	N°. Central			
726	N/A	ADPOSTAL	N/A	LICITACIONES O CONCURSOS	N/A	LICITACION PUBLICA N 001-2002	N/A	16/08/2002	16/08/2002	1	224	224	PAPEL	17	1	1	NA	1092-01544-0001	33930	2240-17876	BAJA (MENOR A 1 VEZ AL MES)	GENERAL	N/A
727	N/A	ADPOSTAL	N/A	LICITACIONES O CONCURSOS	N/A	LICITACION PUBLICA DLM INTERNACIONAL	N/A	12/03/2002	12/03/2002	1	35	35	PAPEL	18	1	1	NA	1092-01502-0014	33930	2240-17876	BAJA (MENOR A 1 VEZ AL MES)	GENERAL	N/A
728	N/A	ADPOSTAL	N/A	LICITACIONES O CONCURSOS	N/A	LICITACION PUBLICA SERVI LIMPIEZA LTDA	N/A	25/04/2002	25/04/2002	1	50	50	PAPEL	19	1	1	NA	1092-01502-0019	33930	2240-17876	BAJA (MENOR A 1 VEZ AL MES)	GENERAL	N/A
729	N/A	ADPOSTAL	N/A	LICITACIONES O CONCURSOS	N/A	LICITACION PUBLICA UNION TEMPORAL BAQUERO CUBEROS	N/A	9/04/2002	9/04/2002	1	38	38	PAPEL	20	1	1	NA	1092-01502-0017	33930	2240-17876	BAJA (MENOR A 1 VEZ AL MES)	GENERAL	N/A
730	N/A	ADPOSTAL	N/A	LICITACIONES O CONCURSOS	N/A	LICITACION PUBLICA GUILLERMO A. GUARIN C.A	N/A	5/04/2002	5/04/2002	1	41	41	PAPEL	21	1	1	NA	1092-01502-0016	33930	2240-17876	BAJA (MENOR A 1 VEZ AL MES)	GENERAL	N/A
731	N/A	ADPOSTAL	N/A	LICITACIONES O CONCURSOS	N/A	LICITACION PUBLICA CHAHER LTDA	N/A	10/04/2002	10/04/2002	1	60	60	PAPEL	22	1	1	NA	1092-01502-0018	33930	2240-17876	BAJA (MENOR A 1 VEZ AL MES)	GENERAL	N/A
732	N/A	ADPOSTAL	N/A	LICITACIONES O CONCURSOS	N/A	LICITACION PUBLICA CONVENIOS ESTRATEGICOS	N/A	11/10/2002	11/10/2002	1	59	59	PAPEL	23	1	1	NA	1092-01502-0020	33930	2240-17876	BAJA (MENOR A 1 VEZ AL MES)	GENERAL	N/A
733	N/A	ADPOSTAL	N/A	LICITACIONES O CONCURSOS	N/A	LICITACION PUBLICA CORREOS DE COLOMBIA	N/A	1/01/2002	1/01/2002	1	1	1	PAPEL	24	1	1	NA	1092-01502-0011	33930	2240-17876	BAJA (MENOR A 1 VEZ AL MES)	GENERAL	N/A
734	N/A	ADPOSTAL	N/A	LICITACIONES O CONCURSOS	N/A	LICITACION PUBLICA CORREOS DE COLOMBIA	N/A	1/01/2002	1/01/2002	1	1	1	PAPEL	25	1	1	NA	1092-01502-0012	33930	2240-17876	BAJA (MENOR A 1 VEZ AL MES)	GENERAL	N/A
735	N/A	ADPOSTAL	N/A	LICITACIONES O CONCURSOS	N/A	LICITACION PUBLICA CORREOS DE COLOMBIA	N/A	1/01/2002	1/01/2002	1	2	2	PAPEL	26	1	1	NA	1092-01502-0013	33930	2240-17876	BAJA (MENOR A 1 VEZ AL MES)	GENERAL	N/A
736	N/A	ADPOSTAL	N/A	LICITACIONES O CONCURSOS	N/A	LICITACION PUBLICA DLM INTERNACIONAL	N/A	18/03/2002	18/03/2002	1	16	16	PAPEL	27	1	1	NA	1092-01502-0015	33930	2240-17876	BAJA (MENOR A 1 VEZ AL MES)	GENERAL	N/A
737	N/A	ADPOSTAL	N/A	LICITACIONES O CONCURSOS	N/A	LICITACION PUBLICA W & S COOPERATIVA DE TRABAJO ASOCIADO	N/A	27/06/2002	27/06/2002	1	184	184	PAPEL	1	1	1	NA	1092-01545-0004	33931	2240-17877	BAJA (MENOR A 1 VEZ AL MES)	GENERAL	N/A
738	N/A	ADPOSTAL	N/A	LICITACIONES O CONCURSOS	N/A	LICITACION PUBLICA CONDICIONES MINIMAS DE PARTICIPACION TERMINOS DE REFERENCIA	N/A	24/06/2002	24/06/2002	1	26	26	PAPEL	2	1	1	NA	1092-01545-0003	33931	2240-17877	BAJA (MENOR A 1 VEZ AL MES)	GENERAL	N/A
739	N/A	ADPOSTAL	N/A	LICITACIONES O CONCURSOS	N/A	LICITACION PUBLICA SERVIENTREGA	N/A	26/04/2002	26/04/2002	1	27	27	PAPEL	3	1	1	NA	1092-01545-0002	33931	2240-17877	BAJA (MENOR A 1 VEZ AL MES)	GENERAL	N/A
740	N/A	ADPOSTAL	N/A	LICITACIONES O CONCURSOS	N/A	LICITACION PUBLICA SH-004	N/A	1/10/2002	31/10/2002	1	111	111	PAPEL	4	1	1	NA	1092-01545-0001	33931	2240-17877	BAJA (MENOR A 1 VEZ AL MES)	GENERAL	N/A
741	N/A	ADPOSTAL	N/A	LICITACIONES O CONCURSOS	N/A	LICITACION PUBLICA COOPERATIVA DE TRABAJO ASOCIADO CORRER	N/A	27/06/2002	27/06/2002	1	200	200	PAPEL	5	1	3	NA	1092-01545-0005	33931	2240-17877	BAJA (MENOR A 1 VEZ AL MES)	GENERAL	N/A
742	N/A	ADPOSTAL	N/A	LICITACIONES O CONCURSOS	N/A	LICITACION PUBLICA COOPERATIVA DE TRABAJO ASOCIADO CORRER	N/A	27/06/2002	27/06/2002	1	200	200	PAPEL	6	2	3	NA	1092-01545-0006	33931	2240-17877	BAJA (MENOR A 1 VEZ AL MES)	GENERAL	N/A
743	N/A	ADPOSTAL	N/A	LICITACIONES O CONCURSOS	N/A	LICITACION PUBLICA COOPERATIVA DE TRABAJO ASOCIADO CORRER	N/A	27/06/2002	27/06/2002	1	92	91	PAPEL	7	3	3	NA	1092-01545-0007	33931	2240-17877	BAJA (MENOR A 1 VEZ AL MES)	GENERAL	N/A
744	N/A	ADPOSTAL	N/A	LICITACIONES O CONCURSOS	N/A	LICITACION PUBLICA PROSEGUROS	N/A	20/03/2003	20/03/2003	1	200	200	PAPEL	8	1	5	NA	1092-00455-0001	33931	2240-17877	BAJA (MENOR A 1 VEZ AL MES)	GENERAL	N/A
745	N/A	ADPOSTAL	N/A	LICITACIONES O CONCURSOS	N/A	LICITACION PUBLICA PROSEGUROS	N/A	20/03/2003	20/03/2003	1	200	200	PAPEL	9	2	5	NA	1092-00455-0002	33931	2240-17877	BAJA (MENOR A 1 VEZ AL MES)	GENERAL	N/A
746	N/A	ADPOSTAL	N/A	LICITACIONES O CONCURSOS	N/A	LICITACION PUBLICA PROSEGUROS	N/A	20/03/2003	20/03/2003	1	200	200	PAPEL	10	3	5	NA	1092-00455-0003	33931	2240-17877	BAJA (MENOR A 1 VEZ AL MES)	GENERAL	N/A
747	N/A	ADPOSTAL	N/A	LICITACIONES O CONCURSOS	N/A	LICITACION PUBLICA PROSEGUROS	N/A	20/03/2003	20/03/2003	1	200	200	PAPEL	11	4	5	NA	1092-00455-0004	33931	2240-17877	BAJA (MENOR A 1 VEZ AL MES)	GENERAL	N/A
748	N/A	ADPOSTAL	N/A	LICITACIONES O CONCURSOS	N/A	LICITACION PUBLICA PROSEGUROS	N/A	20/03/2003	20/03/2003	1	219	219	PAPEL	1	5	5	NA	1092-00455-0005	33932	2240-17878	BAJA (MENOR A 1 VEZ AL MES)	GENERAL	N/A
749	N/A	ADPOSTAL	N/A	LICITACIONES O CONCURSOS	N/A	LICITACION PUBLICA MULTINACIONAL CORREDORES DE SEGUROS	N/A	18/03/2003	18/03/2003	1	201	201	PAPEL	2	1	4	NA	1092-00470-0004	33932	2240-17878	BAJA (MENOR A 1 VEZ AL MES)	GENERAL	N/A
750	N/A	ADPOSTAL	N/A	LICITACIONES O CONCURSOS	N/A	LICITACION PUBLICA MULTINACIONAL CORREDORES DE SEGUROS	N/A	18/03/2003	18/03/2003	1	200	200	PAPEL	3	2	4	NA	1092-00470-0005	33932	2240-17878	BAJA (MENOR A 1 VEZ AL MES)	GENERAL	N/A
751	N/A	ADPOSTAL	N/A	LICITACIONES O CONCURSOS	N/A	LICITACION PUBLICA MULTINACIONAL CORREDORES DE SEGUROS	N/A	18/03/2003	18/03/2003	1	200	200	PAPEL	4	3	4	NA	1092-00470-0006	33932	2240-17878	BAJA (MENOR A 1 VEZ AL MES)	GENERAL	N/A

Entidad:				MINISTERIO DE TECNOLOGÍAS DE LA INFORMACIÓN Y LAS COMUNICACIONES									Objeto del Inventario										Registro de Entrada			
Fondo:				ADMINISTRACIÓN POSTAL NACIONAL - ADPOSTAL									ELIMINACIÓN DOCUMENTAL										Día	Mes	Año	No. Transferencia
Subfondo:																							15	MAYO	2023	
Item	Periodo Documental	Unidad Administrativa	Oficina Productora	Descripción				Fecha Extrema		Folios			Soporte	Unidad de Conservación					Caja Archivo		Frecuencia de Consulta	Seguridad	Notas			
				Serie / Subserie	Código	Contenido / Título	Código Expediente	Inicial	Final	Inicial	Final	Total		Carpeta	Tomo Inicial	Tomo Final	Otro	Código de Barras	N.º Gestión	N.º Central						
752	N/A	ADPOSTAL	N/A	LICITACIONES O CONCURSOS	N/A	LICITACION PUBLICA MULTINACIONAL CORREDORES DE SEGUROS	N/A	18/03/2003	18/03/2003	1	35	35	PAPEL	5	4	4	NA	1092-00470-0007	33932	2240-17878	BAJA (MENOR A 1 VEZ AL MES)	GENERAL	N/A			
753	N/A	ADPOSTAL	N/A	LICITACIONES O CONCURSOS	N/A	LICITACION PUBLICA LA PREVISORA S.A	N/A	9/09/2003	9/09/2003	1	200	200	PAPEL	6	1	2	NA	1092-00458-0001	33932	2240-17878	BAJA (MENOR A 1 VEZ AL MES)	GENERAL	N/A			
754	N/A	ADPOSTAL	N/A	LICITACIONES O CONCURSOS	N/A	LICITACION PUBLICA LA PREVISORA S.A	N/A	9/09/2003	9/09/2003	1	30	30	PAPEL	7	2	2	NA	1092-00458-0002	33932	2240-17878	BAJA (MENOR A 1 VEZ AL MES)	GENERAL	N/A			
755	N/A	ADPOSTAL	N/A	LICITACIONES O CONCURSOS	N/A	LICITACION PUBLICA ARTHURANDERSEN	N/A	3/10/2003	3/10/2003	1	81	81	PAPEL	8	1	1	NA	1092-00470-0003	33932	2240-17878	BAJA (MENOR A 1 VEZ AL MES)	GENERAL	N/A			
756	N/A	ADPOSTAL	N/A	LICITACIONES O CONCURSOS	N/A	LICITACION PUBLICA INVITACION PUBLICA N 096 DE 2003 CONDICIONES MINIMAS DE PARTICIPACION TERMINOS DE REFERENCIA DEFINIDOS	N/A	19/11/2003	19/11/2003	1	15	15	PAPEL	9	1	1	NA	1092-00462-0001	33932	2240-17878	BAJA (MENOR A 1 VEZ AL MES)	GENERAL	N/A			
757	N/A	ADPOSTAL	N/A	LICITACIONES O CONCURSOS	N/A	LICITACION PUBLICA N 068-2003	N/A	1/09/2003	1/09/2003	1	94	94	PAPEL	10	1	1	NA	1092-00458-0007	33932	2240-17878	BAJA (MENOR A 1 VEZ AL MES)	GENERAL	N/A			
758	N/A	ADPOSTAL	N/A	LICITACIONES O CONCURSOS	N/A	LICITACION PUBLICA N 100	N/A	12/12/2003	12/12/2003	1	24	24	PAPEL	11	1	1	NA	1092-00458-0006	33932	2240-17878	BAJA (MENOR A 1 VEZ AL MES)	GENERAL	N/A			
759	N/A	ADPOSTAL	N/A	LICITACIONES O CONCURSOS	N/A	LICITACION PUBLICA N 090-2003	N/A	26/11/2003	26/11/2003	1	20	20	PAPEL	12	1	1	NA	1092-00458-0005	33932	2240-17878	BAJA (MENOR A 1 VEZ AL MES)	GENERAL	N/A			
760	N/A	ADPOSTAL	N/A	LICITACIONES O CONCURSOS	N/A	LICITACION PUBLICA N 079-03	N/A	28/10/2003	28/10/2003	1	96	96	PAPEL	13	1	1	NA	1092-00458-0003	33932	2240-17878	BAJA (MENOR A 1 VEZ AL MES)	GENERAL	N/A			
761	N/A	ADPOSTAL	N/A	LICITACIONES O CONCURSOS	N/A	LICITACION PUBLICA N 081-03	N/A	1/10/2003	31/10/2003	1	13	13	PAPEL	14	1	1	NA	1092-00458-0004	33932	2240-17878	BAJA (MENOR A 1 VEZ AL MES)	GENERAL	N/A			
762	N/A	ADPOSTAL	N/A	LICITACIONES O CONCURSOS	N/A	LICITACION PUBLICA GRAFICAS DUCAL LTDA	N/A	14/08/2003	14/08/2003	1	22	22	PAPEL	15	1	1	NA	1092-00456-0011	33932	2240-17878	BAJA (MENOR A 1 VEZ AL MES)	GENERAL	N/A			
763	N/A	ADPOSTAL	N/A	LICITACIONES O CONCURSOS	N/A	LICITACION PUBLICA N 051-2003	N/A	8/07/2003	25/07/2003	1	49	49	PAPEL	16	1	1	NA	1092-00456-0008	33932	2240-17878	BAJA (MENOR A 1 VEZ AL MES)	GENERAL	N/A			
764	N/A	ADPOSTAL	N/A	LICITACIONES O CONCURSOS	N/A	LICITACION PUBLICA N 06-2003	N/A	29/01/2003	29/01/2003	1	45	45	PAPEL	17	1	1	NA	1092-00459-0009	33932	2240-17878	BAJA (MENOR A 1 VEZ AL MES)	GENERAL	N/A			
765	N/A	ADPOSTAL	N/A	LICITACIONES O CONCURSOS	N/A	LICITACION PUBLICA N 036-2003	N/A	12/06/2003	12/06/2003	1	86	86	PAPEL	18	1	1	NA	1092-00456-0010	33932	2240-17878	BAJA (MENOR A 1 VEZ AL MES)	GENERAL	N/A			
766	N/A	ADPOSTAL	N/A	CORRESPONDENCIA	1092	CONSECUTIVO DE CORRESPONDENCIA	N/A	23/03/2005	20/06/2005	1	195	195	PAPEL	2	1	1	NA	1092-00703-0002	33933	2240-17879	BAJA (MENOR A 1 VEZ AL MES)	GENERAL	N/A			
767	N/A	ADPOSTAL	N/A	CORRESPONDENCIA	1092	CONSECUTIVO DE CORRESPONDENCIA	N/A	20/06/2005	12/07/2005	1	197	197	PAPEL	3	1	1	NA	1092-00703-0003	33933	2240-17879	BAJA (MENOR A 1 VEZ AL MES)	GENERAL	N/A			
768	N/A	ADPOSTAL	N/A	CORRESPONDENCIA	1092	CONSECUTIVO DE CORRESPONDENCIA	N/A	19/09/2005	26/09/2005	1	200	200	PAPEL	1	1	1	NA	1092-00703-0008	33933	2240-17879	BAJA (MENOR A 1 VEZ AL MES)	GENERAL	N/A			
769	N/A	ADPOSTAL	N/A	CORRESPONDENCIA	1092	CONSECUTIVO DE CORRESPONDENCIA	N/A	9/11/2005	28/11/2005	1	200	200	PAPEL	2	1	1	NA	1092-00704-0001	33933	2240-17879	BAJA (MENOR A 1 VEZ AL MES)	GENERAL	N/A			
770	N/A	ADPOSTAL	N/A	CORRESPONDENCIA	1092	CONSECUTIVO DE CORRESPONDENCIA	N/A	12/08/2005	29/08/2005	1	196	196	PAPEL	3	1	1	NA	1092-00703-0006	33933	2240-17879	BAJA (MENOR A 1 VEZ AL MES)	GENERAL	N/A			
771	N/A	ADPOSTAL	N/A	CORRESPONDENCIA	1092	CONSECUTIVO DE CORRESPONDENCIA	N/A	19/12/2005	30/12/2005	1	125	125	PAPEL	4	1	1	NA	1092-00704-0003	33933	2240-17879	BAJA (MENOR A 1 VEZ AL MES)	GENERAL	N/A			
772	N/A	ADPOSTAL	N/A	CORRESPONDENCIA	1092	CONSECUTIVO DE CORRESPONDENCIA	N/A	22/11/2005	20/12/2005	1	200	200	PAPEL	5	1	1	NA	1092-00704-0002	33933	2240-17879	BAJA (MENOR A 1 VEZ AL MES)	GENERAL	N/A			
773	N/A	ADPOSTAL	N/A	CORRESPONDENCIA	1092	CONSECUTIVO DE CORRESPONDENCIA	N/A	29/08/2005	16/09/2005	1	200	200	PAPEL	6	1	1	NA	1092-00703-0007	33933	2240-17879	BAJA (MENOR A 1 VEZ AL MES)	GENERAL	N/A			
774	N/A	ADPOSTAL	N/A	CORRESPONDENCIA	1092	CONSECUTIVO DE CORRESPONDENCIA	N/A	25/10/2005	11/11/2005	1	201	201	PAPEL	7	1	1	NA	1092-00703-0011	33933	2240-17879	BAJA (MENOR A 1 VEZ AL MES)	GENERAL	N/A			
775	N/A	ADPOSTAL	N/A	CORRESPONDENCIA	1092	CONSECUTIVO DE CORRESPONDENCIA	N/A	1/08/2005	3/01/2006	1	206	206	PAPEL	8	1	1	NA	1092-00706-0002	33933	2240-17879	BAJA (MENOR A 1 VEZ AL MES)	GENERAL	N/A			
776	N/A	ADPOSTAL	N/A	CORRESPONDENCIA	1092	CONSECUTIVO DE CORRESPONDENCIA	N/A	12/10/2005	25/10/2005	1	198	198	PAPEL	9	1	1	NA	1092-00703-0010	33933	2240-17879	BAJA (MENOR A 1 VEZ AL MES)	GENERAL	N/A			
777	N/A	ADPOSTAL	N/A	CORRESPONDENCIA	1092	CONSECUTIVO DE CORRESPONDENCIA	N/A	11/01/2005	5/08/2005	1	202	202	PAPEL	10	1	1	NA	1092-00706-0001	33933	2240-17879	BAJA (MENOR A 1 VEZ AL MES)	GENERAL	N/A			
778	N/A	ADPOSTAL	N/A	LICITACIONES O CONCURSOS	N/A	LICITACION PUBLICA N 01-2003	N/A	19/03/2003	19/03/2003	1	200	200	PAPEL	1	1	3	NA	1092-01492-0001	33935	2240-17881	BAJA (MENOR A 1 VEZ AL MES)	GENERAL	N/A			
779	N/A	ADPOSTAL	N/A	LICITACIONES O CONCURSOS	N/A	LICITACION PUBLICA N 01-2003	N/A	19/03/2003	19/03/2003	1	200	200	PAPEL	2	2	3	NA	1092-01492-0002	33935	2240-17881	BAJA (MENOR A 1 VEZ AL MES)	GENERAL	N/A			
780	N/A	ADPOSTAL	N/A	LICITACIONES O CONCURSOS	N/A	LICITACION PUBLICA N 01-2003	N/A	19/03/2003	19/03/2003	1	186	186	PAPEL	3	3	3	NA	1092-01492-0003	33935	2240-17881	BAJA (MENOR A 1 VEZ AL MES)	GENERAL	N/A			

Entidad:				MINISTERIO DE TECNOLOGÍAS DE LA INFORMACIÓN Y LAS COMUNICACIONES				Objeto del Inventario											Registro de Entrada				
Fondo:				ADMINISTRACIÓN POSTAL NACIONAL - ADPOSTAL				ELIMINACIÓN DOCUMENTAL											Día	Mes	Año	No. Transferencia	
Subfondo:																			15	MAYO	2023		
Item	Periodo Documental	Unidad Administrativa	Oficina Productora	Descripción				Fecha Extremas		Folios			Soporte	Unidad de Conservación					Caja Archivo		Frecuencia de Consulta	Seguridad	Notas
				Serie / Subserie	Código	Contenido / Titulo	Código Expediente	Inicial	Final	Inicial	Final	Total		Carpeta	Tomo Inicial	Tomo Final	Otro	Código de Barras	N°. Gestión	N°. Central			
781	N/A	ADPOSTAL	N/A	LICITACIONES O CONCURSOS	N/A	LICITACION PUBLICA N 048-2003	N/A	25/07/2003	25/07/2003	1	112	112	PAPEL	1	1	1	NA	1092-01493-0004	33935	2240-17881	BAJA (MENOR A 1 VEZ AL MES)	GENERAL	N/A
782	N/A	ADPOSTAL	N/A	LICITACIONES O CONCURSOS	N/A	LICITACION PUBLICA N 01-2003	N/A	20/03/2003	20/03/2003	1	201	201	PAPEL	2	1	3	NA	1092-01493-0001	33935	2240-17881	BAJA (MENOR A 1 VEZ AL MES)	GENERAL	N/A
783	N/A	ADPOSTAL	N/A	LICITACIONES O CONCURSOS	N/A	LICITACION PUBLICA N 01-2003	N/A	20/03/2003	20/03/2003	1	198	198	PAPEL	3	2	3	NA	1092-01493-0002	33935	2240-17881	BAJA (MENOR A 1 VEZ AL MES)	GENERAL	N/A
784	N/A	ADPOSTAL	N/A	LICITACIONES O CONCURSOS	N/A	LICITACION PUBLICA N 01-2003	N/A	20/03/2003	20/03/2003	1	80	80	PAPEL	4	3	3	NA	1092-01493-0003	33935	2240-17881	BAJA (MENOR A 1 VEZ AL MES)	GENERAL	N/A
785	N/A	ADPOSTAL	N/A	LICITACIONES O CONCURSOS	N/A	LICITACION PUBLICA SEGURIDAD PENTAGONO COLOMBIANO LTDA	N/A	13/01/2003	13/01/2003	1	200	200	PAPEL	5	1	2	NA	1092-01498-0003	33935	2240-17881	BAJA (MENOR A 1 VEZ AL MES)	GENERAL	N/A
786	N/A	ADPOSTAL	N/A	LICITACIONES O CONCURSOS	N/A	LICITACION PUBLICA SEGURIDAD PENTAGONO COLOMBIANO LTDA	N/A	13/01/2003	13/01/2003	1	89	89	PAPEL	6	2	2	NA	1092-01498-0004	33935	2240-17881	BAJA (MENOR A 1 VEZ AL MES)	GENERAL	N/A
787	N/A	ADPOSTAL	N/A	LICITACIONES O CONCURSOS	N/A	LICITACION PUBLICA SEGUROS COLPATRIA	N/A	9/09/2003	9/09/2003	1	91	91	PAPEL	7	1	1	NA	1092-01498-0002	33935	2240-17881	BAJA (MENOR A 1 VEZ AL MES)	GENERAL	N/A
788	N/A	ADPOSTAL	N/A	LICITACIONES O CONCURSOS	N/A	LICITACION PUBLICA TERMINO DE REFERENCIA SOMETIDOS AL REGIMEN DE CONTRATACION ESTATAL	N/A	1/08/2003	31/08/2003	1	46	46	PAPEL	8	1	1	NA	1092-01498-0001	33935	2240-17881	BAJA (MENOR A 1 VEZ AL MES)	GENERAL	N/A
789	N/A	ADPOSTAL	N/A	LICITACIONES O CONCURSOS	N/A	LICITACION PUBLICA COOPTALENTOS	N/A	27/01/2003	27/01/2003	1	200	200	PAPEL	9	1	2	NA	1092-01498-0008	33935	2240-17881	BAJA (MENOR A 1 VEZ AL MES)	GENERAL	N/A
790	N/A	ADPOSTAL	N/A	LICITACIONES O CONCURSOS	N/A	LICITACION PUBLICA COOPTALENTOS	N/A	27/01/2003	27/01/2003	1	124	124	PAPEL	10	2	2	NA	1092-01498-0009	33935	2240-17881	BAJA (MENOR A 1 VEZ AL MES)	GENERAL	N/A
791	N/A	ADPOSTAL	N/A	LICITACIONES O CONCURSOS	N/A	LICITACION PUBLICA COOPERATIVA DE TRABAJO ASOCIADO CORRER	N/A	27/01/2003	27/01/2003	1	200	200	PAPEL	11	1	3	NA	1092-01498-0005	33935	2240-17881	BAJA (MENOR A 1 VEZ AL MES)	GENERAL	N/A
792	N/A	ADPOSTAL	N/A	LICITACIONES O CONCURSOS	N/A	LICITACION PUBLICA COOPERATIVA DE TRABAJO ASOCIADO CORRER	N/A	27/01/2003	27/01/2003	1	200	200	PAPEL	12	2	3	NA	1092-01498-0006	33935	2240-17881	BAJA (MENOR A 1 VEZ AL MES)	GENERAL	N/A
793	N/A	ADPOSTAL	N/A	LICITACIONES O CONCURSOS	N/A	LICITACION PUBLICA COOPERATIVA DE TRABAJO ASOCIADO CORRER	N/A	27/01/2003	27/01/2003	1	151	151	PAPEL	13	3	3	NA	1092-01498-0007	33935	2240-17881	BAJA (MENOR A 1 VEZ AL MES)	GENERAL	N/A
794	N/A	ADPOSTAL	N/A	LICITACIONES O CONCURSOS	N/A	LICITACION PUBLICA CORREOS DE COLOMBIA	N/A	7/02/2003	7/02/2003	1	4	4	PAPEL	14	1	1	NA	1092-01498-0014	33935	2240-17881	BAJA (MENOR A 1 VEZ AL MES)	GENERAL	N/A
795	N/A	ADPOSTAL	N/A	LICITACIONES O CONCURSOS	N/A	LICITACION PUBLICA CORREOS DE COLOMBIA	N/A	13/02/2003	13/02/2003	1	4	4	PAPEL	15	1	1	NA	1092-01498-0013	33935	2240-17881	BAJA (MENOR A 1 VEZ AL MES)	GENERAL	N/A
796	N/A	ADPOSTAL	N/A	LICITACIONES O CONCURSOS	N/A	LICITACION PUBLICA CORREOS DE COLOMBIA	N/A	14/02/2003	14/02/2003	1	3	3	PAPEL	16	1	1	NA	1092-01498-0015	33935	2240-17881	BAJA (MENOR A 1 VEZ AL MES)	GENERAL	N/A
797	N/A	ADPOSTAL	N/A	LICITACIONES O CONCURSOS	N/A	LICITACION PUBLICA CORREOS DE COLOMBIA	N/A	4/02/2003	4/02/2003	1	8	8	PAPEL	17	1	1	NA	1092-01498-0012	33935	2240-17881	BAJA (MENOR A 1 VEZ AL MES)	GENERAL	N/A
798	N/A	ADPOSTAL	N/A	LICITACIONES O CONCURSOS	N/A	LICITACION PUBLICA CORREOS DE COLOMBIA	N/A	1/01/2003	31/01/2003	1	6	6	PAPEL	18	1	1	NA	1092-01498-0011	33935	2240-17881	BAJA (MENOR A 1 VEZ AL MES)	GENERAL	N/A
799	N/A	ADPOSTAL	N/A	LICITACIONES O CONCURSOS	N/A	LICITACION PUBLICA COOPERATIVA DE TRABAJO ASOCIADO ALSERVICIO	N/A	28/01/2003	28/01/2003	1	96	96	PAPEL	19	1	1	NA	1092-01498-0010	33935	2240-17881	BAJA (MENOR A 1 VEZ AL MES)	GENERAL	N/A
800	N/A	ADPOSTAL	N/A	LICITACIONES O CONCURSOS	N/A	LICITACION PUBLICA N 015-2003	N/A	1/02/2003	28/02/2003	1	16	16	PAPEL	20	1	1	NA	1092-01498-0016	33935	2240-17881	BAJA (MENOR A 1 VEZ AL MES)	GENERAL	N/A
801	N/A	ADPOSTAL	N/A	LICITACIONES O CONCURSOS	N/A	LICITACION PUBLICA N 031-2003	N/A	9/04/2003	23/05/2003	1	58	58	PAPEL	1	1	1	NA	1092-01498-0026	33936	2240-17882	BAJA (MENOR A 1 VEZ AL MES)	GENERAL	N/A
802	N/A	ADPOSTAL	N/A	LICITACIONES O CONCURSOS	N/A	LICITACION PUBLICA N 028-2003	N/A	1/04/2003	30/04/2003	1	200	200	PAPEL	2	1	1	NA	1092-01498-0025	33936	2240-17882	BAJA (MENOR A 1 VEZ AL MES)	GENERAL	N/A
803	N/A	ADPOSTAL	N/A	LICITACIONES O CONCURSOS	N/A	LICITACION PUBLICA N CD023-2003	N/A	6/03/2003	6/03/2003	1	3	3	PAPEL	3	1	1	NA	1092-01498-0024	33936	2240-17882	BAJA (MENOR A 1 VEZ AL MES)	GENERAL	N/A
804	N/A	ADPOSTAL	N/A	LICITACIONES O CONCURSOS	N/A	LICITACION PUBLICA INDUSTRIAS RECAST LTDA	N/A	14/03/2003	14/03/2003	1	9	9	PAPEL	4	1	1	NA	1092-01498-0023	33936	2240-17882	BAJA (MENOR A 1 VEZ AL MES)	GENERAL	N/A
805	N/A	ADPOSTAL	N/A	LICITACIONES O CONCURSOS	N/A	LICITACION PUBLICA OSCAR ORLANDO GOMEZ	N/A	14/03/2003	14/03/2003	1	16	16	PAPEL	5	1	1	NA	1092-01498-0022	33936	2240-17882	BAJA (MENOR A 1 VEZ AL MES)	GENERAL	N/A
806	N/A	ADPOSTAL	N/A	LICITACIONES O CONCURSOS	N/A	LICITACION PUBLICA N 021-2003	N/A	1/01/2003	31/12/2003	1	5	5	PAPEL	6	1	1	NA	1092-01498-0021	33936	2240-17882	BAJA (MENOR A 1 VEZ AL MES)	GENERAL	N/A
807	N/A	ADPOSTAL	N/A	LICITACIONES O CONCURSOS	N/A	LICITACION PUBLICA N CD019-2003	N/A	7/03/2003	7/03/2003	1	7	7	PAPEL	7	1	1	NA	1092-01498-0020	33936	2240-17882	BAJA (MENOR A 1 VEZ AL MES)	GENERAL	N/A
808	N/A	ADPOSTAL	N/A	LICITACIONES O CONCURSOS	N/A	LICITACION PUBLICA N CD017-2003	N/A	1/01/2003	31/12/2003	1	6	6	PAPEL	8	1	1	NA	1092-01498-0018	33936	2240-17882	BAJA (MENOR A 1 VEZ AL MES)	GENERAL	N/A

Entidad:				MINISTERIO DE TECNOLOGÍAS DE LA INFORMACIÓN Y LAS COMUNICACIONES				Objeto del Inventario										Registro de Entrada					
Fondo:				ADMINISTRACIÓN POSTAL NACIONAL - ADPOSTAL				ELIMINACIÓN DOCUMENTAL										Día	Mes	Año	No. Transferencia		
Subfondo:																		15	MAYO	2023			
Item	Periodo Documental	Unidad Administrativa	Oficina Productora	Descripción				Fechas Extremas		Folios			Soporte	Unidad de Conservación					Caja Archivo		Frecuencia de Consulta	Seguridad	Notas
				Serie / Subserie	Código	Contenido / Titulo	Código Expediente	Inicial	Final	Inicial	Final	Total		Carpeta	Tomo Inicial	Tomo Final	Otro	Código de Barras	N°. Gestión	N°. Central			
809	N/A	ADPOSTAL	N/A	LICITACIONES O CONCURSOS	N/A	LICITACION PUBLICA N 018-2003	N/A	7/03/2003	7/03/2003	1	10	10	PAPEL	9	1	1	NA	1092-01498-0019	33936	2240-17882	BAJA (MENOR A 1 VEZ AL MES)	GENERAL	N/A
810	N/A	ADPOSTAL	N/A	LICITACIONES O CONCURSOS	N/A	LICITACION PUBLICA DHL EXPRESS	N/A	1/01/2003	31/12/2003	1	78	78	PAPEL	10	1	1	NA	1092-01498-0017	33936	2240-17882	BAJA (MENOR A 1 VEZ AL MES)	GENERAL	
811	N/A	ADPOSTAL	N/A	LICITACIONES O CONCURSOS	N/A	LICITACION PUBLICA COOPERATIVA COPTEMPORA LTDA	N/A	19/06/2003	19/06/2003	1	302	302	PAPEL	11	1	1	NA	1092-01503-0001	33936	2240-17882	BAJA (MENOR A 1 VEZ AL MES)	GENERAL	
812	N/A	ADPOSTAL	N/A	LICITACIONES O CONCURSOS	N/A	LICITACION PUBLICA VIGITRONIC LTDA	N/A	9/07/2003	9/07/2003	1	201	201	PAPEL	12	1	1	NA	1092-01503-0003	33936	2240-17882	BAJA (MENOR A 1 VEZ AL MES)	GENERAL	
813	N/A	ADPOSTAL	N/A	LICITACIONES O CONCURSOS	N/A	LICITACION PUBLICA N 036-2003	N/A	12/06/2003	12/06/2003	1	94	94	PAPEL	13	1	1	NA	1092-01503-0002	33936	2240-17882	BAJA (MENOR A 1 VEZ AL MES)	GENERAL	
814	N/A	ADPOSTAL	N/A	LICITACIONES O CONCURSOS	N/A	LICITACION PUBLICA N 044-2003	N/A	26/06/2003	26/06/2003	1	19	19	PAPEL	14	1	1	NA	1092-01503-0006	33936	2240-17882	BAJA (MENOR A 1 VEZ AL MES)	GENERAL	N/A
815	N/A	ADPOSTAL	N/A	LICITACIONES O CONCURSOS	N/A	LICITACION PUBLICA N 041-2003	N/A	18/07/2003	18/07/2003	1	38	38	PAPEL	15	1	1	NA	1092-01503-0005	33936	2240-17882	BAJA (MENOR A 1 VEZ AL MES)	GENERAL	N/A
816	N/A	ADPOSTAL	N/A	LICITACIONES O CONCURSOS	N/A	LICITACION PUBLICA N 041-2003	N/A	11/07/2003	11/07/2003	1	80	80	PAPEL	16	1	1	NA	1092-01503-0004	33936	2240-17882	BAJA (MENOR A 1 VEZ AL MES)	GENERAL	N/A
817	N/A	ADPOSTAL	N/A	LICITACIONES O CONCURSOS	N/A	LICITACION PUBLICA MOVINCO	N/A	25/07/2003	25/07/2003	1	159	159	PAPEL	17	1	1	NA	1092-01503-0007	33936	2240-17882	BAJA (MENOR A 1 VEZ AL MES)	GENERAL	N/A
818	N/A	ADPOSTAL	N/A	LICITACIONES O CONCURSOS	N/A	LICITACION PUBLICA N 048-2003	N/A	25/07/2003	25/07/2003	1	109	109	PAPEL	18	1	1	NA	1092-01503-0009	33936	2240-17882	BAJA (MENOR A 1 VEZ AL MES)	GENERAL	N/A
819	N/A	ADPOSTAL	N/A	LICITACIONES O CONCURSOS	N/A	LICITACION PUBLICA N 048-2003	N/A	25/07/2003	25/07/2003	1	126	126	PAPEL	19	1	1	NA	1092-01503-0008	33936	2240-17882	BAJA (MENOR A 1 VEZ AL MES)	GENERAL	N/A
820	N/A	ADPOSTAL	N/A	LICITACIONES O CONCURSOS	N/A	LICITACION PUBLICA N 053-2003	N/A	1/08/2003	31/08/2003	1	44	44	PAPEL	20	1	1	NA	1092-01503-0013	33936	2240-17882	BAJA (MENOR A 1 VEZ AL MES)	GENERAL	N/A
821	N/A	ADPOSTAL	N/A	LICITACIONES O CONCURSOS	N/A	LICITACION PUBLICA N 051-2003	N/A	25/07/2003	25/07/2003	1	43	43	PAPEL	21	1	1	NA	1092-01503-0011	33936	2240-17882	BAJA (MENOR A 1 VEZ AL MES)	GENERAL	N/A
822	N/A	ADPOSTAL	N/A	LICITACIONES O CONCURSOS	N/A	LICITACION PUBLICA N CD051-2003	N/A	25/07/2003	25/07/2003	1	21	21	PAPEL	22	1	1	NA	1092-01503-0012	33936	2240-17882	BAJA (MENOR A 1 VEZ AL MES)	GENERAL	
823	N/A	ADPOSTAL	N/A	LICITACIONES O CONCURSOS	N/A	LICITACION PUBLICA N 049-2003	N/A	17/07/2003	17/07/2003	1	21	21	PAPEL	23	1	1	NA	1092-01503-0010	33936	2240-17882	BAJA (MENOR A 1 VEZ AL MES)	GENERAL	
824	N/A	ADPOSTAL	N/A	LICITACIONES O CONCURSOS	N/A	LICITACION PUBLICA N 061-2003	N/A	1/08/2003	1/08/2003	1	28	28	PAPEL	1	1	1	NA	1092-01504-0001	33937	2240-17883	BAJA (MENOR A 1 VEZ AL MES)	GENERAL	
825	N/A	ADPOSTAL	N/A	LICITACIONES O CONCURSOS	N/A	LICITACION PUBLICA N 60-2003	N/A	1/01/2003	31/12/2003	1	5	5	PAPEL	2	1	1	NA	1092-01503-0021	33937	2240-17883	BAJA (MENOR A 1 VEZ AL MES)	GENERAL	
826	N/A	ADPOSTAL	N/A	LICITACIONES O CONCURSOS	N/A	LICITACION PUBLICA N CD056-2003	N/A	14/08/2003	14/08/2003	1	21	21	PAPEL	3	1	1	NA	1092-01503-0020	33937	2240-17883	BAJA (MENOR A 1 VEZ AL MES)	GENERAL	
827	N/A	ADPOSTAL	N/A	LICITACIONES O CONCURSOS	N/A	LICITACION PUBLICA N CD056-2003	N/A	14/08/2003	14/08/2003	1	42	42	PAPEL	4	1	1	NA	1092-01503-0019	33937	2240-17883	BAJA (MENOR A 1 VEZ AL MES)	GENERAL	
828	N/A	ADPOSTAL	N/A	LICITACIONES O CONCURSOS	N/A	LICITACION PUBLICA N CD056-2003	N/A	14/08/2003	14/08/2003	1	24	24	PAPEL	5	1	1	NA	1092-01503-0018	33937	2240-17883	BAJA (MENOR A 1 VEZ AL MES)	GENERAL	N/A
829	N/A	ADPOSTAL	N/A	LICITACIONES O CONCURSOS	N/A	LICITACION PUBLICA SEGURIDAD PENTAGONO COLOMBIANO LTDA	N/A	13/08/2002	13/08/2002	1	186	186	PAPEL	6	1	1	NA	1092-01503-0016	33937	2240-17883	BAJA (MENOR A 1 VEZ AL MES)	GENERAL	N/A
830	N/A	ADPOSTAL	N/A	LICITACIONES O CONCURSOS	N/A	LICITACION PUBLICA SECURITY BRIGADIER LTDA	N/A	2/09/2003	2/09/2003	1	188	188	PAPEL	7	1	1	NA	1092-01504-0003	33937	2240-17883	BAJA (MENOR A 1 VEZ AL MES)	GENERAL	N/A
831	N/A	ADPOSTAL	N/A	LICITACIONES O CONCURSOS	N/A	LICITACION PUBLICA VIGITRONIC LTDA	N/A	29/08/2003	29/08/2003	1	105	105	PAPEL	8	1	1	NA	1092-01504-0002	33937	2240-17883	BAJA (MENOR A 1 VEZ AL MES)	GENERAL	N/A
832	N/A	ADPOSTAL	N/A	LICITACIONES O CONCURSOS	N/A	LICITACION PUBLICA AUTOURBE	N/A	2/09/2003	2/09/2003	1	200	200	PAPEL	9	1	2	NA	1092-01504-0004	33937	2240-17883	BAJA (MENOR A 1 VEZ AL MES)	GENERAL	N/A
833	N/A	ADPOSTAL	N/A	LICITACIONES O CONCURSOS	N/A	LICITACION PUBLICA AUTOURBE	N/A	2/09/2003	2/09/2003	1	85	85	PAPEL	10	2	2	NA	1092-01504-0005	33937	2240-17883	BAJA (MENOR A 1 VEZ AL MES)	GENERAL	N/A
834	N/A	ADPOSTAL	N/A	LICITACIONES O CONCURSOS	N/A	LICITACION PUBLICA SEGUROS COLPATRIA	N/A	9/09/2003	9/09/2003	1	88	88	PAPEL	11	1	1	NA	1092-01504-0007	33937	2240-17883	BAJA (MENOR A 1 VEZ AL MES)	GENERAL	N/A
835	N/A	ADPOSTAL	N/A	LICITACIONES O CONCURSOS	N/A	LICITACION PUBLICA COLSEGUROS	N/A	9/09/2003	9/09/2003	1	218	218	PAPEL	12	1	1	NA	1092-01504-0008	33937	2240-17883	BAJA (MENOR A 1 VEZ AL MES)	GENERAL	N/A
836	N/A	ADPOSTAL	N/A	LICITACIONES O CONCURSOS	N/A	LICITACION PUBLICA COLSEGUROS	N/A	3/09/2003	3/09/2003	1	9	9	PAPEL	13	1	1	NA	1092-01504-0006	33937	2240-17883	BAJA (MENOR A 1 VEZ AL MES)	GENERAL	
837	N/A	ADPOSTAL	N/A	LICITACIONES O CONCURSOS	N/A	LICITACION PUBLICA N 066-2003	N/A	19/06/2003	19/06/2003	1	43	43	PAPEL	14	1	1	NA	1092-01504-0010	33937	2240-17883	BAJA (MENOR A 1 VEZ AL MES)	GENERAL	
838	N/A	ADPOSTAL	N/A	LICITACIONES O CONCURSOS	N/A	LICITACION PUBLICA N CD069-2003	N/A	10/09/2003	10/09/2003	1	48	48	PAPEL	15	1	1	NA	1092-01505-0003	33937	2240-17883	BAJA (MENOR A 1 VEZ AL MES)	GENERAL	
839	N/A	ADPOSTAL	N/A	LICITACIONES O CONCURSOS	N/A	LICITACION PUBLICA N CD069-2003	N/A	10/09/2003	10/09/2003	1	27	27	PAPEL	16	1	1	NA	1092-01505-0002	33937	2240-17883	BAJA (MENOR A 1 VEZ AL MES)	GENERAL	



Entidad:				MINISTERIO DE TECNOLOGÍAS DE LA INFORMACIÓN Y LAS COMUNICACIONES				Objeto del Inventario										Registro de Entrada					
Fondo:				ADMINISTRACIÓN POSTAL NACIONAL - ADPOSTAL				ELIMINACIÓN DOCUMENTAL										Día	Mes	Año	No. Transferencia		
Subfondo:																		15	MAYO	2023			
Item	Periodo Documental	Unidad Administrativa	Oficina Productora	Descripción				Fecha Extremas		Folios			Soporte	Unidad de Conservación					Caja Archivo		Frecuencia de Consulta	Seguridad	Notas
				Serie / Subserie	Código	Contenido / Titulo	Código Expediente	Inicial	Final	Inicial	Final	Total		Carpeta	Tomo Inicial	Tomo Final	Otro	Código de Barras	N°. Gestión	N°. Central			
840	N/A	ADPOSTAL	N/A	LICITACIONES O CONCURSOS	N/A	LICITACION PUBLICA N 064-2003	N/A	1/08/2003	1/08/2003	1	50	50	PAPEL	17	1	1	NA	1092-01504-0009	33937	2240-17883	BAJA (MENOR A 1 VEZ AL MES)	GENERAL	N/A
841	N/A	ADPOSTAL	N/A	LICITACIONES O CONCURSOS	N/A	LICITACION PUBLICA N CD069-2003	N/A	9/09/2003	9/09/2003	1	33	33	PAPEL	18	1	1	NA	1092-01505-0001	33937	2240-17883	BAJA (MENOR A 1 VEZ AL MES)	GENERAL	N/A
842	N/A	ADPOSTAL	N/A	LICITACIONES O CONCURSOS	N/A	LICITACION PUBLICA NATIONAL SECURITY	N/A	13/08/2003	13/08/2003	1	100	100	PAPEL	19	1	1	NA	1092-01503-0017	33937	2240-17883	BAJA (MENOR A 1 VEZ AL MES)	GENERAL	N/A
843	N/A	ADPOSTAL	N/A	LICITACIONES O CONCURSOS	N/A	LICITACION PUBLICA INCOMAN LTDA	N/A	13/08/2003	13/08/2003	1	146	146	PAPEL	20	1	1	NA	1092-01503-0015	33937	2240-17883	BAJA (MENOR A 1 VEZ AL MES)	GENERAL	N/A
844	N/A	ADPOSTAL	N/A	LICITACIONES O CONCURSOS	N/A	LICITACION PUBLICA N CD053-2003	N/A	13/08/2003	13/08/2003	1	85	85	PAPEL	21	1	1	NA	1092-01503-0014	33937	2240-17883	BAJA (MENOR A 1 VEZ AL MES)	GENERAL	N/A
845	N/A	ADPOSTAL	N/A	LICITACIONES O CONCURSOS	N/A	LICITACION PUBLICA N CD069-2003	N/A	10/09/2003	10/09/2003	1	46	46	PAPEL	22	1	1	NA	1092-01505-0004	33937	2240-17883	BAJA (MENOR A 1 VEZ AL MES)	GENERAL	N/A
846	N/A	ADPOSTAL	N/A	LICITACIONES O CONCURSOS	N/A	LICITACION PUBLICA N 077-2003	N/A	28/10/2003	28/10/2003	1	74	74	PAPEL	1	1	1	NA	1092-01505-0010	33938	2240-17884	BAJA (MENOR A 1 VEZ AL MES)	GENERAL	N/A
847	N/A	ADPOSTAL	N/A	LICITACIONES O CONCURSOS	N/A	LICITACION PUBLICA W & S COOPERATIVA DE TRABAJO ASOCIADO	N/A	7/11/2003	7/11/2003	1	173	173	PAPEL	2	1	3	NA	1092-01506-0001	33938	2240-17884	BAJA (MENOR A 1 VEZ AL MES)	GENERAL	N/A
848	N/A	ADPOSTAL	N/A	LICITACIONES O CONCURSOS	N/A	LICITACION PUBLICA W & S COOPERATIVA DE TRABAJO ASOCIADO	N/A	7/11/2003	7/11/2003	1	233	233	PAPEL	3	2	3	NA	1090-01506-0002	33938	2240-17884	BAJA (MENOR A 1 VEZ AL MES)	GENERAL	
849	N/A	ADPOSTAL	N/A	LICITACIONES O CONCURSOS	N/A	LICITACION PUBLICA W & S COOPERATIVA DE TRABAJO ASOCIADO	N/A	7/11/2003	7/11/2003	1	12	12	PAPEL	4	3	3	NA	1090-01506-0003	33938	2240-17884	BAJA (MENOR A 1 VEZ AL MES)	GENERAL	
850	N/A	ADPOSTAL	N/A	LICITACIONES O CONCURSOS	N/A	LICITACION PUBLICA N 077-2003	N/A	27/10/2003	27/10/2003	1	124	124	PAPEL	5	1	1	NA	1090-01505-0009	33938	2240-17884	BAJA (MENOR A 1 VEZ AL MES)	GENERAL	
851	N/A	ADPOSTAL	N/A	LICITACIONES O CONCURSOS	N/A	LICITACION PUBLICA RENTSTART S.A	N/A	18/11/2003	18/11/2003	1	116	116	PAPEL	6	1	1	NA	1092-01506-0007	33938	2240-17884	BAJA (MENOR A 1 VEZ AL MES)	GENERAL	
852	N/A	ADPOSTAL	N/A	LICITACIONES O CONCURSOS	N/A	LICITACION PUBLICA ORGANIZACIÓN SOLIDARIA DE TRABAJO ASOCIADO CONVENIOS ESTRATEGICOS OTA	N/A	12/11/2003	12/11/2003	1	232	232	PAPEL	7	1	1	NA	1092-01506-0005	33938	2240-17884	BAJA (MENOR A 1 VEZ AL MES)	GENERAL	N/A
853	N/A	ADPOSTAL	N/A	LICITACIONES O CONCURSOS	N/A	LICITACION PUBLICA DISPAPPELES	N/A	27/10/2003	27/10/2003	1	47	47	PAPEL	8	1	1	NA	1092-01505-0016	33938	2240-17884	BAJA (MENOR A 1 VEZ AL MES)	GENERAL	N/A
854	N/A	ADPOSTAL	N/A	LICITACIONES O CONCURSOS	N/A	LICITACION PUBLICA MUNDIAL DE DOTACIONES	N/A	16/09/2003	16/09/2003	1	23	23	PAPEL	9	1	1	NA	1092-01505-0006	33938	2240-17884	BAJA (MENOR A 1 VEZ AL MES)	GENERAL	N/A
855	N/A	ADPOSTAL	N/A	LICITACIONES O CONCURSOS	N/A	LICITACION PUBLICA N 076-2003	N/A	17/10/2003	17/10/2003	1	25	25	PAPEL	10	1	1	NA	1092-01505-0007	33938	2240-17884	BAJA (MENOR A 1 VEZ AL MES)	GENERAL	N/A
856	N/A	ADPOSTAL	N/A	LICITACIONES O CONCURSOS	N/A	LICITACION PUBLICA N 089-2003	N/A	18/11/2003	18/11/2003	1	69	69	PAPEL	11	1	1	NA	1092-01505-0023	33938	2240-17884	BAJA (MENOR A 1 VEZ AL MES)	GENERAL	N/A
857	N/A	ADPOSTAL	N/A	LICITACIONES O CONCURSOS	N/A	LICITACION PUBLICA COOPERATIVA DE TRABAJO ASOCIADO ALSERVICIO	N/A	11/11/2003	11/11/2003	1	106	106	PAPEL	12	1	1	NA	1092-01506-0004	33938	2240-17884	BAJA (MENOR A 1 VEZ AL MES)	GENERAL	N/A
858	N/A	ADPOSTAL	N/A	LICITACIONES O CONCURSOS	N/A	LICITACION PUBLICA N 078-2003	N/A	28/10/2003	28/10/2003	1	12	12	PAPEL	13	1	1	NA	1092-01505-0013	33938	2240-17884	BAJA (MENOR A 1 VEZ AL MES)	GENERAL	N/A
859	N/A	ADPOSTAL	N/A	LICITACIONES O CONCURSOS	N/A	LICITACION PUBLICA LEGISLACION ECONOMICA S.A	N/A	6/11/2003	6/11/2003	1	50	50	PAPEL	14	1	1	NA	1092-01505-0022	33938	2240-17884	BAJA (MENOR A 1 VEZ AL MES)	GENERAL	N/A
860	N/A	ADPOSTAL	N/A	LICITACIONES O CONCURSOS	N/A	LICITACION PUBLICA N 077-2003	N/A	28/10/2003	28/10/2003	1	60	60	PAPEL	15	1	1	NA	1092-01505-0012	33938	2240-17884	BAJA (MENOR A 1 VEZ AL MES)	GENERAL	N/A
861	N/A	ADPOSTAL	N/A	LICITACIONES O CONCURSOS	N/A	LICITACION PUBLICA N 089-2003	N/A	1/11/2003	30/11/2003	1	70	70	PAPEL	16	1	1	NA	1092-01506-0006	33938	2240-17884	BAJA (MENOR A 1 VEZ AL MES)	GENERAL	
862	N/A	ADPOSTAL	N/A	LICITACIONES O CONCURSOS	N/A	LICITACION PUBLICA N 085-2003	N/A	1/10/2003	1/10/2003	1	23	23	PAPEL	17	1	1	NA	1092-01505-0017	33938	2240-17884	BAJA (MENOR A 1 VEZ AL MES)	GENERAL	
863	N/A	ADPOSTAL	N/A	LICITACIONES O CONCURSOS	N/A	LICITACION PUBLICA BOGOTANA DE IMPRESIONES LTDA	N/A	7/11/2003	7/11/2003	1	26	26	PAPEL	18	1	1	NA	1092-01505-0018	33938	2240-17884	BAJA (MENOR A 1 VEZ AL MES)	GENERAL	
864	N/A	ADPOSTAL	N/A	LICITACIONES O CONCURSOS	N/A	LICITACION PUBLICA PRODUCCIONES GAMMA VISION	N/A	10/11/2003	10/11/2003	1	26	26	PAPEL	19	1	1	NA	1092-01505-0019	33938	2240-17884	BAJA (MENOR A 1 VEZ AL MES)	GENERAL	N/A
865	N/A	ADPOSTAL	N/A	LICITACIONES O CONCURSOS	N/A	LICITACION PUBLICA IMPRENTA NACIONAL DE COLOMBIA	N/A	1/01/2003	1/01/2003	1	129	129	PAPEL	20	1	1	NA	1092-01505-0020	33938	2240-17884	BAJA (MENOR A 1 VEZ AL MES)	GENERAL	N/A
866	N/A	ADPOSTAL	N/A	LICITACIONES O CONCURSOS	N/A	LICITACION PUBLICA DISPAPPELES	N/A	6/11/2003	6/11/2003	1	50	50	PAPEL	21	1	1	NA	1092-01505-0021	33938	2240-17884	BAJA (MENOR A 1 VEZ AL MES)	GENERAL	N/A
867	N/A	ADPOSTAL	N/A	LICITACIONES O CONCURSOS	N/A	LICITACION PUBLICA N 079-2003	N/A	27/10/2003	27/10/2003	1	26	26	PAPEL	22	1	1	NA	1092-01505-0014	33938	2240-17884	BAJA (MENOR A 1 VEZ AL MES)	GENERAL	N/A

Entidad:				Objeto del Inventario									Registro de Entrada										
MINISTERIO DE TECNOLOGÍAS DE LA INFORMACIÓN Y LAS COMUNICACIONES				ELIMINACIÓN DOCUMENTAL									Día Mes Año No. Transferencia										
Fondo: ADMINISTRACIÓN POSTAL NACIONAL - ADPOSTAL													15 MAYO 2023										
Subfondo:																							
Item	Periodo Documental	Unidad Administrativa	Oficina Productora	Descripción				Fechas Extremas		Folios			Soporte	Unidad de Conservación					Caja Archivo		Frecuencia de Consulta	Seguridad	Notas
				Serie / Subserie	Código	Contenido / Título	Código Expediente	Inicial	Final	Inicial	Final	Total		Carpeta	Tomo Inicial	Tomo Final	Otro	Código de Barras	N°. Gestión	N°. Central			
868	N/A	ADPOSTAL	N/A	LICITACIONES O CONCURSOS	N/A	LICITACION PUBLICA N CC079	N/A	1/09/2003	1/09/2003	1	60	60	PAPEL	23	1	1	NA	1092-01505-0015	33938	2240-17884	BAJA (MENOR A 1 VEZ AL MES)	GENERAL	N/A
869	N/A	ADPOSTAL	N/A	LICITACIONES O CONCURSOS	N/A	LICITACION PUBLICA N CD072-2003	N/A	1/01/2003	1/01/2003	1	8	8	PAPEL	24	1	1	NA	1092-01505-0005	33938	2240-17884	BAJA (MENOR A 1 VEZ AL MES)	GENERAL	N/A
870	N/A	ADPOSTAL	N/A	LICITACIONES O CONCURSOS	N/A	LICITACION PUBLICA DOTAVANI LTDA	N/A	17/10/2003	17/10/2003	1	25	25	PAPEL	25	1	1	NA	1092-01505-0008	33938	2240-17884	BAJA (MENOR A 1 VEZ AL MES)	GENERAL	N/A
871	N/A	ADPOSTAL	N/A	LICITACIONES O CONCURSOS	N/A	LICITACION PUBLICA N CD077	N/A	27/10/2003	27/10/2003	1	67	67	PAPEL	26	1	1	NA	1092-01505-0011	33938	2240-17884	BAJA (MENOR A 1 VEZ AL MES)	GENERAL	N/A
872	N/A	ADPOSTAL	N/A	CORRESPONDENCIA	1092	CONSECUTIVO DE CORRESPONDENCIA	N/A	12/07/2005	27/07/2005	1	200	200	PAPEL	11	1	1	NA	1092-00703-0004	33939	2240-17885	BAJA (MENOR A 1 VEZ AL MES)	GENERAL	
873	N/A	ADPOSTAL	N/A	CORRESPONDENCIA	1092	CONSECUTIVO DE CORRESPONDENCIA	N/A	29/09/2005	12/10/2005	1	199	199	PAPEL	12	1	1	NA	1092-00703-0009	33939	2240-17885	BAJA (MENOR A 1 VEZ AL MES)	GENERAL	
874	N/A	ADPOSTAL	N/A	CORRESPONDENCIA	1092	CONSECUTIVO DE CORRESPONDENCIA	N/A	27/07/2005	11/08/2005	1	209	209	PAPEL	13	1	1	NA	1092-00703-0005	33939	2240-17885	BAJA (MENOR A 1 VEZ AL MES)	GENERAL	
875	N/A	ADPOSTAL	N/A	CORRESPONDENCIA	1092	CONSECUTIVO DE CORRESPONDENCIA	N/A	19/10/2004	29/12/2004	1	69	69	PAPEL	1	1	1	NA	1092-01301-0012	33939	2240-17885	BAJA (MENOR A 1 VEZ AL MES)	GENERAL	
876	N/A	ADPOSTAL	N/A	CORRESPONDENCIA	1092	CONSECUTIVO DE CORRESPONDENCIA	N/A	6/01/2004	11/10/2004	1	200	200	PAPEL	2	1	1	NA	1092-01301-0011	33939	2240-17885	BAJA (MENOR A 1 VEZ AL MES)	GENERAL	N/A
877	N/A	ADPOSTAL	N/A	CORRESPONDENCIA	1092	CONSECUTIVO DE CORRESPONDENCIA	N/A	2/12/2004	30/12/2004	1	28	28	PAPEL	3	1	1	NA	1092-01299-0007	33939	2240-17885	BAJA (MENOR A 1 VEZ AL MES)	GENERAL	N/A
878	N/A	ADPOSTAL	N/A	CORRESPONDENCIA	1092	CONSECUTIVO DE CORRESPONDENCIA	N/A	4/08/2004	1/12/2004	1	203	203	PAPEL	4	1	1	NA	1092-01299-0006	33939	2240-17885	BAJA (MENOR A 1 VEZ AL MES)	GENERAL	N/A
879	N/A	ADPOSTAL	N/A	CORRESPONDENCIA	1092	CONSECUTIVO DE CORRESPONDENCIA	N/A	6/01/2004	4/08/2004	1	201	201	PAPEL	5	1	1	NA	1092-01299-0005	33939	2240-17885	BAJA (MENOR A 1 VEZ AL MES)	GENERAL	N/A
880	N/A	ADPOSTAL	N/A	CORRESPONDENCIA	1092	CONSECUTIVO DE CORRESPONDENCIA	N/A	22/02/1999	15/04/1999	1	200	200	PAPEL	1	1	1	NA	1092-00449-0002	33939	2240-17885	BAJA (MENOR A 1 VEZ AL MES)	GENERAL	N/A
881	N/A	ADPOSTAL	N/A	CORRESPONDENCIA	1092	CONSECUTIVO DE CORRESPONDENCIA	N/A	4/01/1999	22/02/1999	1	200	200	PAPEL	2	1	1	NA	1092-00449-0001	33939	2240-17885	BAJA (MENOR A 1 VEZ AL MES)	GENERAL	N/A
882	N/A	ADPOSTAL	N/A	CORRESPONDENCIA	1092	CONSECUTIVO DE CORRESPONDENCIA	N/A	7/01/2003	14/02/2002	1	71	71	PAPEL	1	1	1	NA	1092-01472-0001	33939	2240-17885	BAJA (MENOR A 1 VEZ AL MES)	GENERAL	N/A
883	N/A	ADPOSTAL	N/A	CORRESPONDENCIA	1092	CONSECUTIVO DE CORRESPONDENCIA	N/A	20/01/2003	21/08/2003	1	24	24	PAPEL	2	1	1	NA	1092-01472-0002	33939	2240-17885	BAJA (MENOR A 1 VEZ AL MES)	GENERAL	N/A
884	N/A	ADPOSTAL	N/A	CORRESPONDENCIA	1092	CONSECUTIVO DE CORRESPONDENCIA	N/A	2/01/2003	9/04/2003	1	205	205	PAPEL	1	1	1	NA	1092-01560-0003	33939	2240-17885	BAJA (MENOR A 1 VEZ AL MES)	GENERAL	
885	N/A	ADPOSTAL	N/A	CORRESPONDENCIA	1092	CONSECUTIVO DE CORRESPONDENCIA	N/A	13/01/2004	31/12/2004		193	194	PAPEL	2	1	1	NA	1092-00452-0003	33939	2240-17885	BAJA (MENOR A 1 VEZ AL MES)	GENERAL	
886	N/A	ADPOSTAL	N/A	CORRESPONDENCIA	1092	CONSECUTIVO DE CORRESPONDENCIA	N/A	9/04/2003	30/07/2003	1	154	154	PAPEL	3	1	1	NA	1092-01560-0004	33939	2240-17885	BAJA (MENOR A 1 VEZ AL MES)	GENERAL	
887	N/A	ADPOSTAL	N/A	CORRESPONDENCIA	1092	CONSECUTIVO DE CORRESPONDENCIA	N/A	20/01/2003	29/12/2003	1	58	58	PAPEL	1	1	1	NA	1092-01998-0009	33940	2240-17886	BAJA (MENOR A 1 VEZ AL MES)	GENERAL	
888	N/A	ADPOSTAL	N/A	CORRESPONDENCIA	1092	CONSECUTIVO DE CORRESPONDENCIA	N/A	3/05/2000	7/06/2000	1	200	200	PAPEL	1	1	1	NA	1064-00223-0007	33940	2240-17886	BAJA (MENOR A 1 VEZ AL MES)	GENERAL	
889	N/A	ADPOSTAL	N/A	CORRESPONDENCIA	1092	CONSECUTIVO DE CORRESPONDENCIA	N/A	7/06/2000	25/07/2000	1	202	202	PAPEL	2	1	1	NA	1064-00223-0008	33940	2240-17886	BAJA (MENOR A 1 VEZ AL MES)	GENERAL	
890	N/A	ADPOSTAL	N/A	LICITACIONES O CONCURSOS	N/A	LICITACION PUBLICA LA PREVISORA S.A	N/A	4/07/2003	4/07/2003	1	200	200	PAPEL	6	1	2	NA	1092-01546-0005	33940	2240-17886	BAJA (MENOR A 1 VEZ AL MES)	GENERAL	
891	N/A	ADPOSTAL	N/A	LICITACIONES O CONCURSOS	N/A	LICITACION PUBLICA LA PREVISORA S.A	N/A	4/07/2003	4/07/2003	1	157	157	PAPEL	7	2	2	NA	1092-01546-0006	33940	2240-17886	BAJA (MENOR A 1 VEZ AL MES)	GENERAL	
892	N/A	ADPOSTAL	N/A	LICITACIONES O CONCURSOS	N/A	LICITACION PUBLICA N 028-04	N/A	10/05/2004	10/05/2004	1	200	200	PAPEL	1	1	4	NA	1092-00460-0005	33940	2240-17886	BAJA (MENOR A 1 VEZ AL MES)	GENERAL	
893	N/A	ADPOSTAL	N/A	LICITACIONES O CONCURSOS	N/A	LICITACION PUBLICA N 028-04	N/A	10/05/2004	10/05/2004	1	200	200	PAPEL	2	2	4	NA	1092-00460-0006	33940	2240-17886	BAJA (MENOR A 1 VEZ AL MES)	GENERAL	
894	N/A	ADPOSTAL	N/A	LICITACIONES O CONCURSOS	N/A	LICITACION PUBLICA N 028-04	N/A	10/05/2004	10/05/2004	1	200	200	PAPEL	3	3	4	NA	1092-00460-0007	33940	2240-17886	BAJA (MENOR A 1 VEZ AL MES)	GENERAL	
895	N/A	ADPOSTAL	N/A	LICITACIONES O CONCURSOS	N/A	LICITACION PUBLICA N 028-04	N/A	10/05/2004	10/05/2004	1	54	54	PAPEL	4	4	4	NA	1092-00460-0008	33940	2240-17886	BAJA (MENOR A 1 VEZ AL MES)	GENERAL	
896	N/A	ADPOSTAL	N/A	LICITACIONES O CONCURSOS	N/A	LICITACION PUBLICA N 030-2004	N/A	27/04/2004	27/04/2004	1	188	188	PAPEL	5	1	1	NA	1092-00461-0001	33940	2240-17886	BAJA (MENOR A 1 VEZ AL MES)	GENERAL	
897	N/A	ADPOSTAL	N/A	LICITACIONES O CONCURSOS	N/A	LICITACION PUBLICA ROBYCOM	N/A	23/01/2004	23/01/2004	1	26	26	PAPEL	6	1	1	NA	1092-00460-0001	33940	2240-17886	BAJA (MENOR A 1 VEZ AL MES)	GENERAL	
898	N/A	ADPOSTAL	N/A	LICITACIONES O CONCURSOS	N/A	LICITACION PUBLICA ROGELIO VELASQUEZ A.	N/A	8/07/2004	8/07/2004	1	73	73	PAPEL	7	1	1	NA	1092-00461-0002	33940	2240-17886	BAJA (MENOR A 1 VEZ AL MES)	GENERAL	

Entidad:				MINISTERIO DE TECNOLOGÍAS DE LA INFORMACIÓN Y LAS COMUNICACIONES				Objeto del Inventario											Registro de Entrada				
Fondo:				ADMINISTRACIÓN POSTAL NACIONAL - ADPOSTAL				ELIMINACIÓN DOCUMENTAL											Día	Mes	Año	No. Transferencia	
Subfondo:																			15	MAYO	2023		
Item	Periodo Documental	Unidad Administrativa	Oficina Productora	Descripción				Fecha Extremas		Folios			Soporte	Unidad de Conservación					Caja Archivo		Frecuencia de Consulta	Seguridad	Notas
				Serie / Subserie	Código	Contenido / Titulo	Código Expediente	Inicial	Final	Inicial	Final	Total		Carpeta	Tomo Inicial	Tomo Final	Otro	Código de Barras	N°. Gestión	N°. Central			
899	N/A	ADPOSTAL	N/A	LICITACIONES O CONCURSOS	N/A	LICITACION PUBLICA COLOMBIAN AIR CARGO S.A	N/A	5/02/2004	5/02/2004	1	34	34	PAPEL	8	1	1	NA	1092-00460-0002	33940	2240-17886	BAJA (MENOR A 1 VEZ AL MES)	GENERAL	
900	N/A	ADPOSTAL	N/A	LICITACIONES O CONCURSOS	N/A	LICITACION PUBLICA N 018-2004	N/A	10/03/2004	10/03/2004	1	51	51	PAPEL	9	1	1	NA	1092-00460-0003	33940	2240-17886	BAJA (MENOR A 1 VEZ AL MES)	GENERAL	
901	N/A	ADPOSTAL	N/A	LICITACIONES O CONCURSOS	N/A	LICITACION PUBLICA N 037-2004	N/A	8/07/2004	8/07/2004	1	39	39	PAPEL	10	1	1	NA	1092-00461-0003	33940	2240-17886	BAJA (MENOR A 1 VEZ AL MES)	GENERAL	
902	N/A	ADPOSTAL	N/A	LICITACIONES O CONCURSOS	N/A	LICITACION PUBLICA CASALIMPIA S.A	N/A	5/04/2004	5/04/2004	1	72	72	PAPEL	11	1	1	NA	10092-00460-0004	33940	2240-17886	BAJA (MENOR A 1 VEZ AL MES)	GENERAL	
903	N/A	ADPOSTAL	N/A	LICITACIONES O CONCURSOS	N/A	LICITACION PUBLICA COOPERATIVA DE TRABAJO ASOCIADO CORRER	N/A	20/01/2004	20/01/2004	1	200	200	PAPEL	1	1	3	NA	1092-00459-0001	33940	2240-17886	BAJA (MENOR A 1 VEZ AL MES)	GENERAL	
904	N/A	ADPOSTAL	N/A	LICITACIONES O CONCURSOS	N/A	LICITACION PUBLICA COOPERATIVA DE TRABAJO ASOCIADO CORRER	N/A	20/01/2004	20/01/2004	1	200	200	PAPEL	12	2	3	NA	1092-00459-0002	33940	2240-17886	BAJA (MENOR A 1 VEZ AL MES)	GENERAL	
905	N/A	ADPOSTAL	N/A	LICITACIONES O CONCURSOS	N/A	LICITACION PUBLICA COOPERATIVA DE TRABAJO ASOCIADO CORRER	N/A	20/01/2004	20/01/2004	1	45	45	PAPEL	13	3	3	NA	1092-00459-0003	33940	2240-17886	BAJA (MENOR A 1 VEZ AL MES)	GENERAL	
906	N/A	ADPOSTAL	N/A	LICITACIONES O CONCURSOS	N/A	LICITACION PUBLICA N 36-04	N/A	22/04/2004	11/05/2004	1	53	53	PAPEL	1	1	1	NA	1092-00461-0004	33946	2240-17892	BAJA (MENOR A 1 VEZ AL MES)	GENERAL	
907	N/A	ADPOSTAL	N/A	LICITACIONES O CONCURSOS	N/A	LICITACION PUBLICA N 054-04	N/A	7/06/2004	26/01/2005	1	98	98	PAPEL	2	1	1	NA	1092-00462-0005	33946	2240-17892	BAJA (MENOR A 1 VEZ AL MES)	GENERAL	
908	N/A	ADPOSTAL	N/A	LICITACIONES O CONCURSOS	N/A	LICITACION PUBLICA COTRASE LTDA	N/A	24/07/2004	24/07/2004	1	26	26	PAPEL	3	1	1	NA	1092-00470-0008	33946	2240-17892	BAJA (MENOR A 1 VEZ AL MES)	GENERAL	
909	N/A	ADPOSTAL	N/A	LICITACIONES O CONCURSOS	N/A	LICITACION PUBLICA N 055-2004	N/A	14/08/2004	13/09/2004	1	113	113	PAPEL	4	1	1	NA	1092-00462-0004	33946	2240-17892	BAJA (MENOR A 1 VEZ AL MES)	GENERAL	
910	N/A	ADPOSTAL	N/A	LICITACIONES O CONCURSOS	N/A	LICITACION PUBLICA N 031-2004	N/A	21/04/2004	21/04/2004	1	71	71	PAPEL	5	1	1	NA	1092-00462-0003	33946	2240-17892	BAJA (MENOR A 1 VEZ AL MES)	GENERAL	
911	N/A	ADPOSTAL	N/A	LICITACIONES O CONCURSOS	N/A	LICITACION PUBLICA N CD046-2004	N/A	23/06/2004	23/06/2004	1	200	200	PAPEL	6	1	1	NA	1094-00461-0006	33946	2240-17892	BAJA (MENOR A 1 VEZ AL MES)	GENERAL	
912	N/A	ADPOSTAL	N/A	LICITACIONES O CONCURSOS	N/A	LICITACION PUBLICA ASOPTRANS LTDA	N/A	18/02/2004	18/02/2004	1	60	60	PAPEL	7	1	1	NA	1092-00462-0002	33946	2240-17892	BAJA (MENOR A 1 VEZ AL MES)	GENERAL	
913	N/A	ADPOSTAL	N/A	LICITACIONES O CONCURSOS	N/A	LICITACION PUBLICA INACOM	N/A	3/06/2004	3/06/2004	1	82	82	PAPEL	8	1	1	NA	1092-00461-0005	33946	2240-17892	BAJA (MENOR A 1 VEZ AL MES)	GENERAL	
914	N/A	ADPOSTAL	N/A	LICITACIONES O CONCURSOS	N/A	LICITACION PUBLICA RAHACER Y CIA LTDA	N/A	9/09/1994	9/09/1994	1	155	155	PAPEL	1	1	1	NA	1092-01488-0006	33946	2240-17892	BAJA (MENOR A 1 VEZ AL MES)	GENERAL	
915	N/A	ADPOSTAL	N/A	LICITACIONES O CONCURSOS	N/A	LICITACION PUBLICA N 001-2004	N/A	4/02/2004	17/09/2004	1	201	201	PAPEL	2	1	2	NA	1092-01494-0001	33946	2240-17892	BAJA (MENOR A 1 VEZ AL MES)	GENERAL	
916	N/A	ADPOSTAL	N/A	LICITACIONES O CONCURSOS	N/A	LICITACION PUBLICA N 001-2004	N/A	29/07/2004	17/09/2004	1	157	157	PAPEL	3	2	2	NA	1092-01494-0002	33946	2240-17892	BAJA (MENOR A 1 VEZ AL MES)	GENERAL	
917	N/A	ADPOSTAL	N/A	LICITACIONES O CONCURSOS	N/A	LICITACION PUBLICA N 001-2004	N/A	24/08/2004	24/08/2004	1	207	207	PAPEL	4	1	6	NA	1092-01494-0003	33946	2240-17892	BAJA (MENOR A 1 VEZ AL MES)	GENERAL	
918	N/A	ADPOSTAL	N/A	LICITACIONES O CONCURSOS	N/A	LICITACION PUBLICA N 001-2004	N/A	24/08/2004	24/08/2004	1	207	207	PAPEL	5	2	6	NA	1092-01494-0004	33946	2240-17892	BAJA (MENOR A 1 VEZ AL MES)	GENERAL	
919	N/A	ADPOSTAL	N/A	LICITACIONES O CONCURSOS	N/A	LICITACION PUBLICA N 001-2004	N/A	24/08/2004	24/08/2004	1	205	205	PAPEL	6	3	6	NA	1092-01494-0005	33946	2240-17892	BAJA (MENOR A 1 VEZ AL MES)	GENERAL	
920	N/A	ADPOSTAL	N/A	LICITACIONES O CONCURSOS	N/A	LICITACION PUBLICA N 001-2004	N/A	24/08/2004	24/08/2004	1	201	201	PAPEL	1	4	6	NA	1092-01494-0006	33947	2240-17893	BAJA (MENOR A 1 VEZ AL MES)	GENERAL	
921	N/A	ADPOSTAL	N/A	LICITACIONES O CONCURSOS	N/A	LICITACION PUBLICA N 001-2004	N/A	24/08/2004	24/08/2004	1	200	200	PAPEL	2	5	6	NA	1092-01494-0007	33947	2240-17893	BAJA (MENOR A 1 VEZ AL MES)	GENERAL	
922	N/A	ADPOSTAL	N/A	LICITACIONES O CONCURSOS	N/A	LICITACION PUBLICA N 001-2004	N/A	24/08/2004	24/08/2004	1	141	141	PAPEL	3	6	6	NA	1092-01494-0008	33947	2240-17893	BAJA (MENOR A 1 VEZ AL MES)	GENERAL	
923	N/A	ADPOSTAL	N/A	LICITACIONES O CONCURSOS	N/A	LICITACION PUBLICA N 001-2004	N/A	19/01/2004	19/01/2004	1	200	200	PAPEL	4	1	1	NA	1092-01507-0001	33947	2240-17893	BAJA (MENOR A 1 VEZ AL MES)	GENERAL	
924	N/A	ADPOSTAL	N/A	LICITACIONES O CONCURSOS	N/A	LICITACION PUBLICA N 001-2004	N/A	19/01/2004	19/01/2004	1	200	200	PAPEL	5	2	3	NA	1092-01507-0002	33947	2240-17893	BAJA (MENOR A 1 VEZ AL MES)	GENERAL	
925	N/A	ADPOSTAL	N/A	LICITACIONES O CONCURSOS	N/A	LICITACION PUBLICA N 001-2004	N/A	19/01/2004	19/01/2004	1	108	108	PAPEL	6	3	3	NA	1092-01507-0003	33947	2240-17893	BAJA (MENOR A 1 VEZ AL MES)	GENERAL	
926	N/A	ADPOSTAL	N/A	LICITACIONES O CONCURSOS	N/A	LICITACION PUBLICA COOPERATIVA DE TRABAJO ASOCIADO AL SERVICIO	N/A	14/01/2004	14/01/2004	1	76	76	PAPEL	7	1	1	NA	1092-01507-0004	33947	2240-17893	BAJA (MENOR A 1 VEZ AL MES)	GENERAL	
927	N/A	ADPOSTAL	N/A	LICITACIONES O CONCURSOS	N/A	LICITACION PUBLICA N 002-2004	N/A	1/01/2004	1/01/2004	1	32	32	PAPEL	8	1	1	NA	1092-01507-0005	33947	2240-17893	BAJA (MENOR A 1 VEZ AL MES)	GENERAL	

Entidad:				MINISTERIO DE TECNOLOGÍAS DE LA INFORMACIÓN Y LAS COMUNICACIONES				Objeto del Inventario										Registro de Entrada					
Fondo:				ADMINISTRACIÓN POSTAL NACIONAL - ADPOSTAL				ELIMINACIÓN DOCUMENTAL										Día	Mes	Año	No. Transferencia		
Subfondo:																		15	MAYO	2023			
Item	Periodo Documental	Unidad Administrativa	Oficina Productora	Descripción				Fechas Extremas		Folios			Soporte	Unidad de Conservación					Caja Archivo		Frecuencia de Consulta	Seguridad	Notas
				Serie / Subserie	Código	Contenido / Título	Código Expediente	Inicial	Final	Inicial	Final	Total		Carpeta	Tomo Inicial	Tomo Final	Otro	Código de Barras	N°. Gestión	N°. Central			
928	N/A	ADPOSTAL	N/A	LICITACIONES O CONCURSOS	N/A	LICITACION PUBLICA CONSORCIO CUSTODIAR LTDA	N/A	21/01/2004	21/01/2004	1	147	147	PAPEL	9	1	1	NA	1092-01507-0006	33947	2240-17893	BAJA (MENOR A 1 VEZ AL MES)	GENERAL	
929	N/A	ADPOSTAL	N/A	LICITACIONES O CONCURSOS	N/A	LICITACION PUBLICA N CDP02-2004	N/A	1/07/2004	10/08/2004	1	54	54	PAPEL	10	1	1	NA	1092-01507-0007	33947	2240-17893	BAJA (MENOR A 1 VEZ AL MES)	GENERAL	
930	N/A	ADPOSTAL	N/A	LICITACIONES O CONCURSOS	N/A	LICITACION PUBLICA N CD003-2003	N/A	23/01/2004	23/01/2004	1	127	127	PAPEL	11	1	1	NA	1092-01507-0008	33947	2240-17893	BAJA (MENOR A 1 VEZ AL MES)	GENERAL	
931	N/A	ADPOSTAL	N/A	LICITACIONES O CONCURSOS	N/A	LICITACION PUBLICA N 003-2004	N/A	23/01/2004	23/01/2004	1	82	82	PAPEL	12	1	1	NA	1092-01507-0009	33947	2240-17893	BAJA (MENOR A 1 VEZ AL MES)	GENERAL	
932	N/A	ADPOSTAL	N/A	LICITACIONES O CONCURSOS	N/A	LICITACION PUBLICA VIGILANTES LTDA	N/A	26/11/2003	26/11/2003	1	206	206	PAPEL	13	1	1	NA	1092-01506-0017	33947	2240-17893	BAJA (MENOR A 1 VEZ AL MES)	GENERAL	
933	N/A	ADPOSTAL	N/A	LICITACIONES O CONCURSOS	N/A	LICITACION PUBLICA N 095-2003	N/A	21/11/2003	21/01/2003	1	31	31	PAPEL	14	1	1	NA	1092-01506-0013	33947	2240-17893	BAJA (MENOR A 1 VEZ AL MES)	GENERAL	
934	N/A	ADPOSTAL	N/A	LICITACIONES O CONCURSOS	N/A	LICITACION PUBLICA N 096-2003	N/A	20/11/2003	20/11/2003	1	36	36	PAPEL	15	1	1	NA	1092-01506-0014	33947	2240-17893	BAJA (MENOR A 1 VEZ AL MES)	GENERAL	
935	N/A	ADPOSTAL	N/A	LICITACIONES O CONCURSOS	N/A	LICITACION PUBLICA N 097-2003	N/A	14/11/2003	14/11/2003	1	14	14	PAPEL	16	1	1	NA	1092-01506-0015	33947	2240-17893	BAJA (MENOR A 1 VEZ AL MES)	GENERAL	
936	N/A	ADPOSTAL	N/A	LICITACIONES O CONCURSOS	N/A	LICITACION PUBLICA DIGIWARE DE COLOMBIA LTDA	N/A	10/12/2003	10/12/2003	1	99	99	PAPEL	17	1	1	NA	1092-01506-0016	33947	2240-17893	BAJA (MENOR A 1 VEZ AL MES)	GENERAL	
937	N/A	ADPOSTAL	N/A	LICITACIONES O CONCURSOS	N/A	LICITACION PUBLICA N CDP04-2004	N/A	29/10/2004	29/10/2004	1	106	106	PAPEL	18	1	1	NA	1092-01508-0006	33947	2240-17893	BAJA (MENOR A 1 VEZ AL MES)	GENERAL	
938	N/A	ADPOSTAL	N/A	LICITACIONES O CONCURSOS	N/A	LICITACION PUBLICA N 016-2004	N/A	1/03/2004	31/03/2004	1	27	27	PAPEL	1	1	1	NA	1092-01508-0016	33948	2240-17894	BAJA (MENOR A 1 VEZ AL MES)	GENERAL	
939	N/A	ADPOSTAL	N/A	LICITACIONES O CONCURSOS	N/A	LICITACION PUBLICA N 018-2004	N/A	10/03/2004	10/03/2004	1	59	59	PAPEL	2	1	1	NA	1092-01509-0001	33948	2240-17894	BAJA (MENOR A 1 VEZ AL MES)	GENERAL	
940	N/A	ADPOSTAL	N/A	LICITACIONES O CONCURSOS	N/A	LICITACION PUBLICA N 018-2004	N/A	17/02/2004	18/03/2004	1	93	93	PAPEL	3	1	1	NA	1092-01509-0003	33948	2240-17894	BAJA (MENOR A 1 VEZ AL MES)	GENERAL	
941	N/A	ADPOSTAL	N/A	LICITACIONES O CONCURSOS	N/A	LICITACION PUBLICA INDUSTRIAS MUNDIAL LTDA	N/A	11/03/2004	11/03/2004	1	33	33	PAPEL	4	1	1	NA	1092-01509-0004	33948	2240-17894	BAJA (MENOR A 1 VEZ AL MES)	GENERAL	
942	N/A	ADPOSTAL	N/A	LICITACIONES O CONCURSOS	N/A	LICITACION PUBLICA N 015-2004	N/A	5/03/2004	5/03/2004	1	51	51	PAPEL	5	1	1	NA	1092-01508-0015	33948	2240-17894	BAJA (MENOR A 1 VEZ AL MES)	GENERAL	
943	N/A	ADPOSTAL	N/A	LICITACIONES O CONCURSOS	N/A	LICITACION PUBLICA FEDEX	N/A	1/03/2004	1/03/2004	1	69	69	PAPEL	6	1	1	NA	1092-01508-0014	33948	2240-17894	BAJA (MENOR A 1 VEZ AL MES)	GENERAL	
944	N/A	ADPOSTAL	N/A	LICITACIONES O CONCURSOS	N/A	LICITACION PUBLICA N 015-04	N/A	10/02/2004	11/06/2004	1	86	86	PAPEL	7	1	1	NA	1092-01508-0013	33948	2240-17894	BAJA (MENOR A 1 VEZ AL MES)	GENERAL	
945	N/A	ADPOSTAL	N/A	LICITACIONES O CONCURSOS	N/A	LICITACION PUBLICA MEGA EXPRESS	N/A	18/02/2003	18/02/2004	1	174	174	PAPEL	8	1	1	NA	1092-01508-0012	33948	2240-17894	BAJA (MENOR A 1 VEZ AL MES)	GENERAL	
946	N/A	ADPOSTAL	N/A	LICITACIONES O CONCURSOS	N/A	LICITACION PUBLICA N 010-2004	N/A	17/02/2004	17/02/2004	1	220	220	PAPEL	9	1	1	NA	1092-01508-0011	33948	2240-17894	BAJA (MENOR A 1 VEZ AL MES)	GENERAL	
947	N/A	ADPOSTAL	N/A	LICITACIONES O CONCURSOS	N/A	LICITACION PUBLICA RENTSTART S.A	N/A	17/02/2004	17/02/2004	1	121	121	PAPEL	10	1	1	NA	1092-01508-0010	33948	2240-17894	BAJA (MENOR A 1 VEZ AL MES)	GENERAL	
948	N/A	ADPOSTAL	N/A	LICITACIONES O CONCURSOS	N/A	LICITACION PUBLICA N 004-2004	N/A	5/02/2004	5/02/2004	1	97	97	PAPEL	11	1	1	NA	1092-01508-0007	33948	2240-17894	BAJA (MENOR A 1 VEZ AL MES)	GENERAL	
949	N/A	ADPOSTAL	N/A	LICITACIONES O CONCURSOS	N/A	LICITACION PUBLICA N CDP005-2004	N/A	22/11/2004	22/11/2004	1	48	48	PAPEL	12	1	1	NA	1092-01508-0008	33948	2240-17894	BAJA (MENOR A 1 VEZ AL MES)	GENERAL	
950	N/A	ADPOSTAL	N/A	LICITACIONES O CONCURSOS	N/A	LICITACION PUBLICA TIMON S.A	N/A	17/02/2004	17/02/2004	1	223	223	PAPEL	13	1	1	NA	1092-01508-0009	33948	2240-17894	BAJA (MENOR A 1 VEZ AL MES)	GENERAL	
951	N/A	ADPOSTAL	N/A	LICITACIONES O CONCURSOS	N/A	LICITACION PUBLICA N 004-2004	N/A	4/02/2004	4/02/2004	1	51	51	PAPEL	14	1	1	NA	1092-01508-0001	33948	2240-17894	BAJA (MENOR A 1 VEZ AL MES)	GENERAL	
952	N/A	ADPOSTAL	N/A	LICITACIONES O CONCURSOS	N/A	LICITACION PUBLICA COLSISMA LTDA	N/A	26/01/2004	26/01/2004	1	58	58	PAPEL	15	1	1	NA	1092-01507-0010	33948	2240-17894	BAJA (MENOR A 1 VEZ AL MES)	GENERAL	
953	N/A	ADPOSTAL	N/A	LICITACIONES O CONCURSOS	N/A	LICITACION PUBLICA N 004-2004	N/A	6/02/2004	6/02/2004	1	73	73	PAPEL	16	1	1	NA	1092-01508-0002	33948	2240-17894	BAJA (MENOR A 1 VEZ AL MES)	GENERAL	
954	N/A	ADPOSTAL	N/A	LICITACIONES O CONCURSOS	N/A	LICITACION PUBLICA PANAMERICANA FORMAS E IMPRESOS S.A	N/A	6/02/2004	6/02/2004	1	32	32	PAPEL	17	1	1	NA	1092-01508-0004	33948	2240-17894	BAJA (MENOR A 1 VEZ AL MES)	GENERAL	
955	N/A	ADPOSTAL	N/A	LICITACIONES O CONCURSOS	N/A	LICITACION PUBLICA N 004-2004	N/A	6/02/2004	6/02/2004	1	61	61	PAPEL	18	1	1	NA	1092-01508-0003	33948	2240-17894	BAJA (MENOR A 1 VEZ AL MES)	GENERAL	
956	N/A	ADPOSTAL	N/A	LICITACIONES O CONCURSOS	N/A	LICITACION PUBLICA N CDP004-04	N/A	28/10/2004	28/10/2004	1	105	105	PAPEL	19	1	1	NA	1092-01508-0005	33948	2240-17894	BAJA (MENOR A 1 VEZ AL MES)	GENERAL	
957	N/A	ADPOSTAL	N/A	LICITACIONES O CONCURSOS	N/A	LICITACION PUBLICA N 28-04	N/A	5/05/2004	5/05/2004	1	45	45	PAPEL	1	1	1	NA	1092-01510-0004	33949	2240-17895	BAJA (MENOR A 1 VEZ AL MES)	GENERAL	

Entidad:				Objeto del Inventario									Registro de Entrada										
Fondo:				ELIMINACIÓN DOCUMENTAL									Día	Mes	Año	No. Transferencia							
Subfondo:													15	MAYO	2023								
Item	Periodo Documental	Unidad Administrativa	Oficina Productora	Descripción				Fechas Extremas		Folios			Soporte	Unidad de Conservación					Caja Archivo		Frecuencia de Consulta	Seguridad	Notas
				Serie / Subserie	Código	Contenido / Título	Código Expediente	Inicial	Final	Inicial	Final	Total		Carpeta	Tomo Inicial	Tomo Final	Otro	Código de Barras	N°. Gestión	N°. Central			
958	N/A	ADPOSTAL	N/A	LICITACIONES O CONCURSOS	N/A	LICITACION PUBLICA COOPERATIVA DE TRABAJO ASOCIADO ALSERVICIO	N/A	2/04/2004	5/04/2004	1	22	22	PAPEL	2	1	1	NA	1092-01510-0003	33949	2240-17895	BAJA (MENOR A 1 VEZ AL MES)	GENERAL	
959	N/A	ADPOSTAL	N/A	LICITACIONES O CONCURSOS	N/A	LICITACION PUBLICA COOPERATIVA DE TRABAJO ASOCIADO CORRER	N/A	5/04/2004	5/04/2004	1	26	26	PAPEL	3	1	1	NA	1092-01510-0002	33949	2240-17895	BAJA (MENOR A 1 VEZ AL MES)	GENERAL	
960	N/A	ADPOSTAL	N/A	LICITACIONES O CONCURSOS	N/A	LICITACION PUBLICA COOPASEO	N/A	2/04/2004	2/04/2004	1	98	98	PAPEL	4	1	1	NA	1092-01510-0001	33949	2240-17895	BAJA (MENOR A 1 VEZ AL MES)	GENERAL	
961	N/A	ADPOSTAL	N/A	LICITACIONES O CONCURSOS	N/A	LICITACION PUBLICA CORREOS DE COLOMBIA	N/A	23/02/2004	30/09/2004	1	137	137	PAPEL	5	1	1	NA	1092-01509-0009	33949	2240-17895	BAJA (MENOR A 1 VEZ AL MES)	GENERAL	
962	N/A	ADPOSTAL	N/A	LICITACIONES O CONCURSOS	N/A	LICITACION PUBLICA FOMENTO URBANO LTDA	N/A	1/08/2003	29/03/2004	1	16	16	PAPEL	6	1	1	NA	1092-01509-0008	33949	2240-17895	BAJA (MENOR A 1 VEZ AL MES)	GENERAL	
963	N/A	ADPOSTAL	N/A	LICITACIONES O CONCURSOS	N/A	LICITACION PUBLICA N 023-2004	N/A	26/07/2004	26/07/2004	1	82	82	PAPEL	7	1	1	NA	1092-01509-0007	33949	2240-17895	BAJA (MENOR A 1 VEZ AL MES)	GENERAL	
964	N/A	ADPOSTAL	N/A	LICITACIONES O CONCURSOS	N/A	LICITACION PUBLICA N 22-2004	N/A	25/03/2004	25/05/2004	1	121	121	PAPEL	8	1	1	NA	1092-01509-0006	33949	2240-17895	BAJA (MENOR A 1 VEZ AL MES)	GENERAL	
965	N/A	ADPOSTAL	N/A	LICITACIONES O CONCURSOS	N/A	LICITACION PUBLICA COPETTRAN	N/A	26/04/2004	26/04/2004	1	27	27	PAPEL	9	1	1	NA	1092-01509-0005	33949	2240-17895	BAJA (MENOR A 1 VEZ AL MES)	GENERAL	
966	N/A	ADPOSTAL	N/A	LICITACIONES O CONCURSOS	N/A	LICITACION PUBLICA ORGANIZACIÓN SOLIDARIA DE TRABAJO ASOCIADO CONVENIOS ESTRATEGICOS OTA	N/A	10/05/2004	10/05/2004	1	200	200	PAPEL	10	1	2	NA	1092-01510-0005	33949	2240-17895	BAJA (MENOR A 1 VEZ AL MES)	GENERAL	
967	N/A	ADPOSTAL	N/A	LICITACIONES O CONCURSOS	N/A	LICITACION PUBLICA ORGANIZACIÓN SOLIDARIA DE TRABAJO ASOCIADO CONVENIOS ESTRATEGICOS OTA	N/A	10/05/2004	10/05/2004	1	66	66	PAPEL	11	2	2	NA	1092-01510-0006	33949	2240-17895	BAJA (MENOR A 1 VEZ AL MES)	GENERAL	
968	N/A	ADPOSTAL	N/A	LICITACIONES O CONCURSOS	N/A	LICITACION PUBLICA COOPERATIVA DE TRABAJO ASOCIADO CORRER	N/A	10/05/2004	10/05/2004	1	200	200	PAPEL	12	1	3	NA	1092-01510-0007	33949	2240-17895	BAJA (MENOR A 1 VEZ AL MES)	GENERAL	
969	N/A	ADPOSTAL	N/A	LICITACIONES O CONCURSOS	N/A	LICITACION PUBLICA COOPERATIVA DE TRABAJO ASOCIADO CORRER	N/A	10/05/2004	10/05/2004	1	199	199	PAPEL	13	2	3	NA	1092-01510-0008	33949	2240-17895	BAJA (MENOR A 1 VEZ AL MES)	GENERAL	
970	N/A	ADPOSTAL	N/A	LICITACIONES O CONCURSOS	N/A	LICITACION PUBLICA COOPERATIVA DE TRABAJO ASOCIADO CORRER	N/A	10/05/2004	10/05/2004	1	164	164	PAPEL	14	3	3	NA	1092-01510-0009	33949	2240-17895	BAJA (MENOR A 1 VEZ AL MES)	GENERAL	
971	N/A	ADPOSTAL	N/A	LICITACIONES O CONCURSOS	N/A	LICITACION PUBLICA N 29-2004	N/A	16/04/2004	16/04/2004	1	66	66	PAPEL	15	1	1	NA	1092-01511-0008	33949	2240-17895	BAJA (MENOR A 1 VEZ AL MES)	GENERAL	
972	N/A	ADPOSTAL	N/A	LICITACIONES O CONCURSOS	N/A	LICITACION PUBLICA N 29-2004	N/A	16/04/2004	16/04/2004	1	35	35	PAPEL	16	1	1	NA	1092-01511-0003	33949	2240-17895	BAJA (MENOR A 1 VEZ AL MES)	GENERAL	
973	N/A	ADPOSTAL	N/A	LICITACIONES O CONCURSOS	N/A	LICITACION PUBLICA DISPAPPELES	N/A	16/04/2004	16/04/2004	1	93	93	PAPEL	17	1	1	NA	1092-01511-0006	33949	2240-17895	BAJA (MENOR A 1 VEZ AL MES)	GENERAL	
974	N/A	ADPOSTAL	N/A	LICITACIONES O CONCURSOS	N/A	LICITACION PUBLICA N 29-2004	N/A	15/04/2004	15/04/2004	1	56	56	PAPEL	18	1	1	NA	1092-01511-0005	33949	2240-17895	BAJA (MENOR A 1 VEZ AL MES)	GENERAL	
975	N/A	ADPOSTAL	N/A	LICITACIONES O CONCURSOS	N/A	LICITACION PUBLICA N 29-2004	N/A	16/04/2004	16/04/2004	1	64	64	PAPEL	19	1	1	NA	1092-01511-0004	33949	2240-17895	BAJA (MENOR A 1 VEZ AL MES)	GENERAL	
976	N/A	ADPOSTAL	N/A	LICITACIONES O CONCURSOS	N/A	LICITACION PUBLICA SURTIDATOS S.A	N/A	16/04/2004	16/04/2004	1	35	35	PAPEL	20	1	1	NA	1092-01511-0007	33949	2240-17895	BAJA (MENOR A 1 VEZ AL MES)	GENERAL	
977	N/A	ADPOSTAL	N/A	LICITACIONES O CONCURSOS	N/A	LICITACION PUBLICA BICO INTERNACIONAL S.A	N/A	16/04/2004	16/04/2004	1	49	49	PAPEL	21	1	1	NA	1092-01511-0002	33949	2240-17895	BAJA (MENOR A 1 VEZ AL MES)	GENERAL	
978	N/A	ADPOSTAL	N/A	LICITACIONES O CONCURSOS	N/A	LICITACION PUBLICA N 29-2004	N/A	15/04/2004	15/04/2004	1	42	42	PAPEL	22	1	1	NA	1092-01511-0001	33949	2240-17895	BAJA (MENOR A 1 VEZ AL MES)	GENERAL	
979	N/A	ADPOSTAL	N/A	LICITACIONES O CONCURSOS	N/A	LICITACION PUBLICA N 030-2004	N/A	1/04/2004	23/09/2004	1	140	140	PAPEL	23	1	1	NA	1092-01511-0009	33949	2240-17895	BAJA (MENOR A 1 VEZ AL MES)	GENERAL	
980	N/A	ADPOSTAL	N/A	LICITACIONES O CONCURSOS	N/A	LICITACION PUBLICA UNION TEMPORAL SEGURIDAD ORION CUNDINAMARCA LTDA	N/A	27/04/2004	27/04/2004	1	200	200	PAPEL	24	1	2	NA	1092-01511-0010	33949	2240-17895	BAJA (MENOR A 1 VEZ AL MES)	GENERAL	
981	N/A	ADPOSTAL	N/A	LICITACIONES O CONCURSOS	N/A	LICITACION PUBLICA UNION TEMPORAL SEGURIDAD ORION CUNDINAMARCA LTDA	N/A	27/04/2004	27/04/2004	1	29	29	PAPEL	1	2	2	NA	1092-01511-0011	33950	2240-17896	BAJA (MENOR A 1 VEZ AL MES)	GENERAL	
982	N/A	ADPOSTAL	N/A	LICITACIONES O CONCURSOS	N/A	LICITACION PUBLICA SEGURIDAD PREMIER LTDA	N/A	27/04/2004	27/04/2004	1	375	375	PAPEL	2	1	1	NA	1092-01511-0013	33950	2240-17896	BAJA (MENOR A 1 VEZ AL MES)	GENERAL	



Entidad:				MINISTERIO DE TECNOLOGÍAS DE LA INFORMACIÓN Y LAS COMUNICACIONES				Objeto del Inventario										Registro de Entrada					
Fondo:				ADMINISTRACIÓN POSTAL NACIONAL - ADPOSTAL				ELIMINACIÓN DOCUMENTAL										Día	Mes	Año	No. Transferencia		
Subfondo:																		15	MAYO	2023			
Item	Periodo Documental	Unidad Administrativa	Oficina Productora	Descripción				Fecha Extrema		Folios			Soporte	Unidad de Conservación					Caja Archivo		Frecuencia de Consulta	Seguridad	Notas
				Serie / Subserie	Código	Contenido / Título	Código Expediente	Inicial	Final	Inicial	Final	Total		Carpeta	Tomo Inicial	Tomo Final	Otro	Código de Barras	N°. Gestión	N°. Central			
983	N/A	ADPOSTAL	N/A	LICITACIONES O CONCURSOS	N/A	LICITACION PUBLICA CONSORCIO CUSTODIAR LTDA	N/A	27/04/2004	27/04/2004	1	367	367	PAPEL	3	1	1	NA	1092-01511-0012	33950	2240-17896	BAJA (MENOR A 1 VEZ AL MES)	GENERAL	
984	N/A	ADPOSTAL	N/A	LICITACIONES O CONCURSOS	N/A	LICITACION PUBLICA COPETTRAN	N/A	17/05/2004	17/05/2004	1	34	34	PAPEL	4	1	1	NA	1092-01512-0014	33950	2240-17896	BAJA (MENOR A 1 VEZ AL MES)	GENERAL	
985	N/A	ADPOSTAL	N/A	LICITACIONES O CONCURSOS	N/A	LICITACION PUBLICA N CD038-2004	N/A	23/04/2004	21/05/2004	1	50	50	PAPEL	5	1	1	NA	1092-01512-0013	33950	2240-17896	BAJA (MENOR A 1 VEZ AL MES)	GENERAL	
986	N/A	ADPOSTAL	N/A	LICITACIONES O CONCURSOS	N/A	LICITACION PUBLICA N 037	N/A	8/07/2004	8/07/2004	1	13	13	PAPEL	6	1	1	NA	1092-01512-0012	33950	2240-17896	BAJA (MENOR A 1 VEZ AL MES)	GENERAL	
987	N/A	ADPOSTAL	N/A	LICITACIONES O CONCURSOS	N/A	LICITACION PUBLICA LADIPRINT EDITORIAL LTDA	N/A	8/07/2004	8/07/2004	1	22	22	PAPEL	7	1	1	NA	1092-01512-0011	33950	2240-17896	BAJA (MENOR A 1 VEZ AL MES)	GENERAL	
988	N/A	ADPOSTAL	N/A	LICITACIONES O CONCURSOS	N/A	LICITACION PUBLICA N 037-2004	N/A	8/07/2004	8/07/2004	1	19	19	PAPEL	8	1	1	NA	1092-01512-0010	33950	2240-17896	BAJA (MENOR A 1 VEZ AL MES)	GENERAL	
989	N/A	ADPOSTAL	N/A	LICITACIONES O CONCURSOS	N/A	LICITACION PUBLICA N 037-2004	N/A	7/07/2004	7/07/2004	1	48	48	PAPEL	9	1	1	NA	1092-01512-0005	33950	2240-17896	BAJA (MENOR A 1 VEZ AL MES)	GENERAL	
990	N/A	ADPOSTAL	N/A	LICITACIONES O CONCURSOS	N/A	LICITACION PUBLICA IMPRENTA NACIONAL DE COLOMBIA	N/A	7/07/2004	7/07/2004	1	174	174	PAPEL	10	1	1	NA	1092-01512-0004	33950	2240-17896	BAJA (MENOR A 1 VEZ AL MES)	GENERAL	
991	N/A	ADPOSTAL	N/A	LICITACIONES O CONCURSOS	N/A	LICITACION PUBLICA N 034-2004	N/A	29/04/2004	29/04/2004	1	44	44	PAPEL	11	1	1	NA	1092-01512-0003	33950	2240-17896	BAJA (MENOR A 1 VEZ AL MES)	GENERAL	
992	N/A	ADPOSTAL	N/A	LICITACIONES O CONCURSOS	N/A	LICITACION PUBLICA LEONEL ASTOLFI NIÑO RODRIGUEZ	N/A	17/05/2004	17/05/2004	1	56	56	PAPEL	12	1	1	NA	1092-01512-0002	33950	2240-17896	BAJA (MENOR A 1 VEZ AL MES)	GENERAL	
993	N/A	ADPOSTAL	N/A	LICITACIONES O CONCURSOS	N/A	LICITACION PUBLICA N 033-04	N/A	6/04/2004	19/11/2004	1	117	117	PAPEL	13	1	1	NA	1092-01512-0001	33950	2240-17896	BAJA (MENOR A 1 VEZ AL MES)	GENERAL	
994	N/A	ADPOSTAL	N/A	LICITACIONES O CONCURSOS	N/A	LICITACION PUBLICA N CD031-2004	N/A	22/04/2004	22/04/2004	1	29	29	PAPEL	14	1	1	NA	1092-01511-0014	33950	2240-17896	BAJA (MENOR A 1 VEZ AL MES)	GENERAL	
995	N/A	ADPOSTAL	N/A	LICITACIONES O CONCURSOS	N/A	LICITACION PUBLICA N 0037-2004	N/A	8/07/2004	8/07/2004	1	33	33	PAPEL	15	1	1	NA	1092-01512-0009	33950	2240-17896	BAJA (MENOR A 1 VEZ AL MES)	GENERAL	
996	N/A	ADPOSTAL	N/A	LICITACIONES O CONCURSOS	N/A	LICITACION PUBLICA PRODUCCIONES GAMMA VISION	N/A	8/07/2004	8/07/2004	1	27	27	PAPEL	16	1	1	NA	1092-01512-0008	33950	2240-17896	BAJA (MENOR A 1 VEZ AL MES)	GENERAL	
997	N/A	ADPOSTAL	N/A	LICITACIONES O CONCURSOS	N/A	LICITACION PUBLICA COPAPEL	N/A	8/07/2004	8/07/2004	1	47	47	PAPEL	17	1	1	NA	1092-01512-0007	33950	2240-17896	BAJA (MENOR A 1 VEZ AL MES)	GENERAL	
998	N/A	ADPOSTAL	N/A	LICITACIONES O CONCURSOS	N/A	LICITACION PUBLICA N 037-2004	N/A	7/07/2004	7/07/2004	1	27	27	PAPEL	18	1	1	NA	1092-01512-0006	33950	2240-17896	BAJA (MENOR A 1 VEZ AL MES)	GENERAL	
999	N/A	ADPOSTAL	N/A	LICITACIONES O CONCURSOS	N/A	LICITACION PUBLICA N 038	N/A	17/05/2004	17/05/2004	1	52	52	PAPEL	19	1	1	NA	1092-01512-0015	33950	2240-17896	BAJA (MENOR A 1 VEZ AL MES)	GENERAL	
1000	N/A	ADPOSTAL	N/A	LICITACIONES O CONCURSOS	N/A	LICITACION PUBLICA ENVIREED	N/A	14/04/2004	14/05/2004	1	44	44	PAPEL	20	1	1	NA	1092-01512-0016	33950	2240-17896	BAJA (MENOR A 1 VEZ AL MES)	GENERAL	
1001	N/A	ADPOSTAL	N/A	LICITACIONES O CONCURSOS	N/A	LICITACION PUBLICA N 039-2004	N/A	14/05/2004	14/05/2004	1	57	57	PAPEL	21	1	1	NA	1092-01513-0002	33950	2240-17896	BAJA (MENOR A 1 VEZ AL MES)	GENERAL	
1002	N/A	ADPOSTAL	N/A	LICITACIONES O CONCURSOS	N/A	LICITACION PUBLICA N 039-2004	N/A	14/05/2004	14/05/2004	1	81	81	PAPEL	22	1	1	NA	1092-01513-0001	33950	2240-17896	BAJA (MENOR A 1 VEZ AL MES)	GENERAL	
1003	N/A	ADPOSTAL	N/A	LICITACIONES O CONCURSOS	N/A	LICITACION PUBLICA N 039-2004	N/A	1/05/2004	20/05/2004	1	57	57	PAPEL	23	1	1	NA	1092-01513-0003	33950	2240-17896	BAJA (MENOR A 1 VEZ AL MES)	GENERAL	
1004	N/A	ADPOSTAL	N/A	LICITACIONES O CONCURSOS	N/A	LICITACION PUBLICA N 040-2004	N/A	29/04/2004	26/08/2004	1	93	93	PAPEL	24	1	1	NA	1092-01513-0004	33950	2240-17896	BAJA (MENOR A 1 VEZ AL MES)	GENERAL	
1005	N/A	ADPOSTAL	N/A	LICITACIONES O CONCURSOS	N/A	LICITACION PUBLICA N 044-2004	N/A	9/06/2004	9/06/2004	1	200	200	PAPEL	1	1	2	NA	1092-01514-0005	33951	2240-17897	BAJA (MENOR A 1 VEZ AL MES)	GENERAL	
1006	N/A	ADPOSTAL	N/A	LICITACIONES O CONCURSOS	N/A	LICITACION PUBLICA N 044-2004	N/A	9/06/2004	9/06/2004	1	83	83	PAPEL	2	2	2	NA	1092-01514-0006	33951	2240-17897	BAJA (MENOR A 1 VEZ AL MES)	GENERAL	
1007	N/A	ADPOSTAL	N/A	LICITACIONES O CONCURSOS	N/A	LICITACION PUBLICA N 043-04	N/A	1/05/2004	16/07/2004	1	119	119	PAPEL	3	1	1	NA	1092-01514-0001	33951	2240-17897	BAJA (MENOR A 1 VEZ AL MES)	GENERAL	
1008	N/A	ADPOSTAL	N/A	LICITACIONES O CONCURSOS	N/A	LICITACION PUBLICA N 042-04	N/A	3/12/2004	3/12/2004	1	84	84	PAPEL	4	1	1	NA	1092-01513-0018	33951	2240-17897	BAJA (MENOR A 1 VEZ AL MES)	GENERAL	
1009	N/A	ADPOSTAL	N/A	LICITACIONES O CONCURSOS	N/A	LICITACION PUBLICA N 043-04	N/A	10/06/2004	10/06/2004	1	38	38	PAPEL	5	1	1	NA	1092-01514-0002	33951	2240-17897	BAJA (MENOR A 1 VEZ AL MES)	GENERAL	
1010	N/A	ADPOSTAL	N/A	LICITACIONES O CONCURSOS	N/A	LICITACION PUBLICA N 042-04	N/A	3/06/2004	3/06/2004	1	139	139	PAPEL	6	1	1	NA	1092-01513-0016	33951	2240-17897	BAJA (MENOR A 1 VEZ AL MES)	GENERAL	
1011	N/A	ADPOSTAL	N/A	LICITACIONES O CONCURSOS	N/A	LICITACION PUBLICA N 042-04	N/A	3/05/2004	3/05/2004	1	58	58	PAPEL	7	1	1	NA	1092-01513-0017	33951	2240-17897	BAJA (MENOR A 1 VEZ AL MES)	GENERAL	
1012	N/A	ADPOSTAL	N/A	LICITACIONES O CONCURSOS	N/A	LICITACION PUBLICA N 042-04	N/A	3/06/2004	3/06/2004	1	132	132	PAPEL	8	1	1	NA	1092-01513-0014	33951	2240-17897	BAJA (MENOR A 1 VEZ AL MES)	GENERAL	
1013	N/A	ADPOSTAL	N/A	LICITACIONES O CONCURSOS	N/A	LICITACION PUBLICA N 042-04	N/A	3/06/2004	3/06/2004	1	88	88	PAPEL	9	1	1	NA	1092-01513-0015	33951	2240-17897	BAJA (MENOR A 1 VEZ AL MES)	GENERAL	

<b>Entidad:</b>	<b>MINISTERIO DE TECNOLOGÍAS DE LA INFORMACIÓN Y LAS COMUNICACIONES</b>	<b>Objeto del Inventario</b>											<b>Registro de Entrada</b>			
<b>Fondo:</b>	<b>ADMINISTRACIÓN POSTAL NACIONAL - ADPOSTAL</b>												<b>Día</b>			
<b>Subfondo:</b>		<b>ELIMINACIÓN DOCUMENTAL</b>											<b>15</b>	<b>MAYO</b>	<b>2023</b>	

Item	Periodo Documental	Unidad Administrativa	Oficina Productora	Descripción				Fechas Extremas		Folios			Soporte	Unidad de Conservación				Caja Archivo		Frecuencia de Consulta	Seguridad	Notas	
				Serie / Subserie	Código	Contenido / Título	Código Expediente	Inicial	Final	Inicial	Final	Total		Carpeta	Tomo Inicial	Tomo Final	Otro	Código de Barras	N°. Gestión				N°. Central
1014	N/A	ADPOSTAL	N/A	LICITACIONES O CONCURSOS	N/A	LICITACION PUBLICA N 042-04	N/A	3/06/2004	3/06/2004	1	113	113	PAPEL	10	1	1	NA	1092-01513-0013	33951	2240-17897	BAJA (MENOR A 1 VEZ AL MES)	GENERAL	
1015	N/A	ADPOSTAL	N/A	LICITACIONES O CONCURSOS	N/A	LICITACION PUBLICA N 042-04	N/A	3/06/2004	3/06/2004	1	46	46	PAPEL	11	1	1	NA	1092-01513-0011	33951	2240-17897	BAJA (MENOR A 1 VEZ AL MES)	GENERAL	
1016	N/A	ADPOSTAL	N/A	LICITACIONES O CONCURSOS	N/A	LICITACION PUBLICA N 042-04	N/A	3/06/2004	3/06/2004	1	122	122	PAPEL	12	1	1	NA	1092-01513-0012	33951	2240-17897	BAJA (MENOR A 1 VEZ AL MES)	GENERAL	
1017	N/A	ADPOSTAL	N/A	LICITACIONES O CONCURSOS	N/A	LICITACION PUBLICA N 042-04	N/A	2/06/2004	2/06/2004	1	55	55	PAPEL	13	1	1	NA	1092-01513-0007	33951	2240-17897	BAJA (MENOR A 1 VEZ AL MES)	GENERAL	
1018	N/A	ADPOSTAL	N/A	LICITACIONES O CONCURSOS	N/A	LICITACION PUBLICA N 042-04	N/A	2/06/2004	2/06/2004	1	25	25	PAPEL	14	1	1	NA	1092-01513-0008	33951	2240-17897	BAJA (MENOR A 1 VEZ AL MES)	GENERAL	
1019	N/A	ADPOSTAL	N/A	LICITACIONES O CONCURSOS	N/A	LICITACION PUBLICA N 042-04	N/A	2/06/2004	2/06/2004	1	65	65	PAPEL	15	1	1	NA	1092-01513-0009	33951	2240-17897	BAJA (MENOR A 1 VEZ AL MES)	GENERAL	
1020	N/A	ADPOSTAL	N/A	LICITACIONES O CONCURSOS	N/A	LICITACION PUBLICA N 042-04	N/A	1/06/2004	3/06/2004	1	41	41	PAPEL	16	1	1	NA	1092-01513-0010	33951	2240-17897	BAJA (MENOR A 1 VEZ AL MES)	GENERAL	
1021	N/A	ADPOSTAL	N/A	LICITACIONES O CONCURSOS	N/A	LICITACION PUBLICA N 048	N/A	17/06/2004	22/07/2004	1	68	68	PAPEL	17	1	1	NA	1092-01514-0010	33951	2240-17897	BAJA (MENOR A 1 VEZ AL MES)	GENERAL	
1022	N/A	ADPOSTAL	N/A	LICITACIONES O CONCURSOS	N/A	LICITACION PUBLICA N 041-04	N/A	18/05/2004	18/05/2004	1	167	167	PAPEL	18	1	1	NA	1092-01513-0006	33951	2240-17897	BAJA (MENOR A 1 VEZ AL MES)	GENERAL	
1023	N/A	ADPOSTAL	N/A	LICITACIONES O CONCURSOS	N/A	LICITACION PUBLICA N 018	N/A	10/06/2004	10/06/2004	1	60	60	PAPEL	19	1	1	NA	1092-01514-0012	33951	2240-17897	BAJA (MENOR A 1 VEZ AL MES)	GENERAL	
1024	N/A	ADPOSTAL	N/A	LICITACIONES O CONCURSOS	N/A	LICITACION PUBLICA N CD041-2004	N/A	1/05/2004	2/06/2004	1	67	67	PAPEL	20	1	1	NA	1092-01513-0005	33951	2240-17897	BAJA (MENOR A 1 VEZ AL MES)	GENERAL	
1025	N/A	ADPOSTAL	N/A	LICITACIONES O CONCURSOS	N/A	LICITACION PUBLICA COOPVIGSAN LTDA	N/A	7/07/2004	7/07/2004	1	132	132	PAPEL	21	1	1	NA	1092-01514-0011	33951	2240-17897	BAJA (MENOR A 1 VEZ AL MES)	GENERAL	
1026	N/A	ADPOSTAL	N/A	LICITACIONES O CONCURSOS	N/A	LICITACION PUBLICA INDUSTRIAS MUNDIAL LTDA	N/A	10/06/2004	10/06/2004	1	34	34	PAPEL	22	1	1	NA	1092-01514-0003	33951	2240-17897	BAJA (MENOR A 1 VEZ AL MES)	GENERAL	
1027	N/A	ADPOSTAL	N/A	LICITACIONES O CONCURSOS	N/A	LICITACION PUBLICA N 043-04	N/A	10/06/2004	10/06/2004	1	19	19	PAPEL	23	1	1	NA	1092-01514-0004	33951	2240-17897	BAJA (MENOR A 1 VEZ AL MES)	GENERAL	
1028	N/A	ADPOSTAL	N/A	LICITACIONES O CONCURSOS	N/A	LICITACION PUBLICA N CD045-2004	N/A	25/06/2004	25/06/2004	1	67	67	PAPEL	24	1	1	NA	1092-01514-0007	33951	2240-17897	BAJA (MENOR A 1 VEZ AL MES)	GENERAL	
1029	N/A	ADPOSTAL	N/A	LICITACIONES O CONCURSOS	N/A	LICITACION PUBLICA N CD045-2004	N/A	22/07/2004	22/07/2004	1	50	50	PAPEL	25	1	1	NA	1092-01514-0008	33951	2240-17897	BAJA (MENOR A 1 VEZ AL MES)	GENERAL	
1030	N/A	ADPOSTAL	N/A	LICITACIONES O CONCURSOS	N/A	LICITACION PUBLICA COOPCORREMP	N/A	18/06/2004	18/06/2004	1	147	147	PAPEL	26	1	1	NA	1092-01514-0009	33951	2240-17897	BAJA (MENOR A 1 VEZ AL MES)	GENERAL	
1031	N/A	ADPOSTAL	N/A	LICITACIONES O CONCURSOS	N/A	LICITACION PUBLICA N 052-2004	N/A	17/08/2004	17/08/2004	1	80	80	PAPEL	11	1	1	NA	1092-01514-0022	33952	2240-17898	BAJA (MENOR A 1 VEZ AL MES)	GENERAL	
1032	N/A	ADPOSTAL	N/A	LICITACIONES O CONCURSOS	N/A	LICITACION PUBLICA N 052-2004	N/A	10/08/2004	17/08/2004	1	97	97	PAPEL	12	1	1	NA	1092-01514-0024	33952	2240-17898	BAJA (MENOR A 1 VEZ AL MES)	GENERAL	
1033	N/A	ADPOSTAL	N/A	LICITACIONES O CONCURSOS	N/A	LICITACION PUBLICA N 052-2004	N/A	17/08/2004	17/08/2004	1	63	63	PAPEL	13	1	1	NA	1092-01514-0020	33952	2240-17898	BAJA (MENOR A 1 VEZ AL MES)	GENERAL	
1034	N/A	ADPOSTAL	N/A	LICITACIONES O CONCURSOS	N/A	LICITACION PUBLICA N 052-2004	N/A	13/08/2004	13/08/2004	1	30	30	PAPEL	14	1	1	NA	1092-01514-0019	33952	2240-17898	BAJA (MENOR A 1 VEZ AL MES)	GENERAL	
1035	N/A	ADPOSTAL	N/A	LICITACIONES O CONCURSOS	N/A	LICITACION PUBLICA PANAMERICANA FORMAS E IMPRESOS S.A	N/A	13/08/2004	13/08/2004	1	48	48	PAPEL	15	1	1	NA	1092-01514-0018	33952	2240-17898	BAJA (MENOR A 1 VEZ AL MES)	GENERAL	
1036	N/A	ADPOSTAL	N/A	LICITACIONES O CONCURSOS	N/A	LICITACION PUBLICA N 051-2004	N/A	26/07/2004	26/07/2004	1	54	54	PAPEL	16	1	1	NA	1092-01514-0017	33952	2240-17898	BAJA (MENOR A 1 VEZ AL MES)	GENERAL	
1037	N/A	ADPOSTAL	N/A	LICITACIONES O CONCURSOS	N/A	LICITACION PUBLICA N 051-2004	N/A	31/07/2004	25/08/2004	1	52	52	PAPEL	17	1	1	NA	1092-01514-0016	33952	2240-17898	BAJA (MENOR A 1 VEZ AL MES)	GENERAL	
1038	N/A	ADPOSTAL	N/A	LICITACIONES O CONCURSOS	N/A	LICITACION PUBLICA N 050-04	N/A	14/07/2004	14/07/2004	1	45	45	PAPEL	18	1	1	NA	1092-01514-0013	33952	2240-17898	BAJA (MENOR A 1 VEZ AL MES)	GENERAL	
1039	N/A	ADPOSTAL	N/A	LICITACIONES O CONCURSOS	N/A	LICITACION PUBLICA N 050-04	N/A	14/07/2004	14/07/2004	1	25	25	PAPEL	19	1	1	NA	1092-01514-0015	33952	2240-17898	BAJA (MENOR A 1 VEZ AL MES)	GENERAL	
1040	N/A	ADPOSTAL	N/A	LICITACIONES O CONCURSOS	N/A	LICITACION PUBLICA N 055-2004	N/A	14/09/2004	14/09/2004	1	66	66	PAPEL	20	1	1	NA	1092-01515-0007	33952	2240-17898	BAJA (MENOR A 1 VEZ AL MES)	GENERAL	
1041	N/A	ADPOSTAL	N/A	LICITACIONES O CONCURSOS	N/A	LICITACION PUBLICA N 057-2004	N/A	7/09/2004	20/10/2004	1	55	55	PAPEL	21	1	1	NA	1092-01515-0008	33952	2240-17898	BAJA (MENOR A 1 VEZ AL MES)	GENERAL	
1042	N/A	ADPOSTAL	N/A	LICITACIONES O CONCURSOS	N/A	LICITACION PUBLICA N 058-2004	N/A	23/09/2004	23/09/2004	1	55	55	PAPEL	22	1	1	NA	1092-01515-0009	33952	2240-17898	BAJA (MENOR A 1 VEZ AL MES)	GENERAL	
1043	N/A	ADPOSTAL	N/A	LICITACIONES O CONCURSOS	N/A	LICITACION PUBLICA N CD068-04	N/A	8/11/2004	8/11/2004	1	46	46	PAPEL	23	1	1	NA	1092-01515-0010	33952	2240-17898	BAJA (MENOR A 1 VEZ AL MES)	GENERAL	
1044	N/A	ADPOSTAL	N/A	LICITACIONES O CONCURSOS	N/A	LICITACION PUBLICA N CD058-2004	N/A	1/09/2004	30/11/2004	1	82	82	PAPEL	24	1	1	NA	1092-01515-0011	33952	2240-17898	BAJA (MENOR A 1 VEZ AL MES)	GENERAL	

Entidad:				MINISTERIO DE TECNOLOGÍAS DE LA INFORMACIÓN Y LAS COMUNICACIONES				Objeto del Inventario										Registro de Entrada					
Fondo:				ADMINISTRACIÓN POSTAL NACIONAL - ADPOSTAL				ELIMINACIÓN DOCUMENTAL										Día	Mes	Año	No. Transferencia		
Subfondo:																		15	MAYO	2023			
Item	Periodo Documental	Unidad Administrativa	Oficina Productora	Descripción				Fechas Extremas		Folios			Soporte	Unidad de Conservación					Caja Archivo		Frecuencia de Consulta	Seguridad	Notas
				Serie / Subserie	Código	Contenido / Titulo	Código Expediente	Inicial	Final	Inicial	Final	Total		Carpeta	Tomo Inicial	Tomo Final	Otro	Código de Barras	N°. Gestión	N°. Central			
1045	N/A	ADPOSTAL	N/A	LICITACIONES O CONCURSOS	N/A	LICITACION PUBLICA N 060-2004	N/A	1/10/2004	1/10/2004	1	86	86	PAPEL	25	1	1	NA	1092-01516-0001	33952	2240-17898	BAJA (MENOR A 1 VEZ AL MES)	GENERAL	
1046	N/A	ADPOSTAL	N/A	LICITACIONES O CONCURSOS	N/A	LICITACION PUBLICA N 060-2004	N/A	1/10/2004	1/10/2004	1	76	76	PAPEL	26	1	1	NA	1092-01516-0002	33952	2240-17898	BAJA (MENOR A 1 VEZ AL MES)	GENERAL	
1047	N/A	ADPOSTAL	N/A	LICITACIONES O CONCURSOS	N/A	LICITACION PUBLICA N 060-2004	N/A	1/10/2004	1/10/2004	1	30	30	PAPEL	27	1	1	NA	1092-01516-0005	33952	2240-17898	BAJA (MENOR A 1 VEZ AL MES)	GENERAL	
1048	N/A	ADPOSTAL	N/A	LICITACIONES O CONCURSOS	N/A	LICITACION PUBLICA COPAPEL	N/A	1/10/2004	1/10/2004	1	69	69	PAPEL	28	1	1	NA	1092-01516-0006	33952	2240-17898	BAJA (MENOR A 1 VEZ AL MES)	GENERAL	
1049	N/A	ADPOSTAL	N/A	LICITACIONES O CONCURSOS	N/A	LICITACION PUBLICA N 060-2004	N/A	30/09/2004	30/09/2004	1	97	97	PAPEL	29	1	1	NA	1092-01516-0007	33952	2240-17898	BAJA (MENOR A 1 VEZ AL MES)	GENERAL	
1050	N/A	ADPOSTAL	N/A	LICITACIONES O CONCURSOS	N/A	LICITACION PUBLICA N 060-2004	N/A	1/10/2004	1/10/2004	1	100	100	PAPEL	30	1	1	NA	1092-01516-0008	33952	2240-17898	BAJA (MENOR A 1 VEZ AL MES)	GENERAL	
1051	N/A	ADPOSTAL	N/A	LICITACIONES O CONCURSOS	N/A	LICITACION PUBLICA THOMAS GREG & SONS DE COLOMBIA	N/A	12/07/2004	22/10/2004	1	67	67	PAPEL	31	1	1	NA	1092-01516-0009	33952	2240-17898	BAJA (MENOR A 1 VEZ AL MES)	GENERAL	
1052	N/A	ADPOSTAL	N/A	LICITACIONES O CONCURSOS	N/A	LICITACION PUBLICA PAPELERIA LOS ANDES LTDA	N/A	1/10/2004	1/10/2004	1	24	24	PAPEL	32	1	1	NA	1092-01516-0003	33952	2240-17898	BAJA (MENOR A 1 VEZ AL MES)	GENERAL	
1053	N/A	ADPOSTAL	N/A	LICITACIONES O CONCURSOS	N/A	LICITACION PUBLICA SURTIDATOS S.A	N/A	1/10/2004	1/10/2004	1	34	34	PAPEL	33	1	1	NA	1092-01516-0004	33952	2240-17898	BAJA (MENOR A 1 VEZ AL MES)	GENERAL	
1054	N/A	ADPOSTAL	N/A	LICITACIONES O CONCURSOS	N/A	LICITACION PUBLICA N 067-2004	N/A	4/11/2004	4/11/2004	1	148	148	PAPEL	1	1	1	NA	1092-01517-0008	33952	2240-17898	BAJA (MENOR A 1 VEZ AL MES)	GENERAL	
1055	N/A	ADPOSTAL	N/A	LICITACIONES O CONCURSOS	N/A	LICITACION PUBLICA N 067-2004	N/A	4/11/2004	4/11/2004	1	74	74	PAPEL	2	1	1	NA	1092-01517-0007	33952	2240-17898	BAJA (MENOR A 1 VEZ AL MES)	GENERAL	
1056	N/A	ADPOSTAL	N/A	LICITACIONES O CONCURSOS	N/A	LICITACION PUBLICA N 071-04	N/A	22/11/2004	22/11/2004	1	26	26	PAPEL	3	1	1	NA	1092-01518-0002	33952	2240-17898	BAJA (MENOR A 1 VEZ AL MES)	GENERAL	
1057	N/A	ADPOSTAL	N/A	LICITACIONES O CONCURSOS	N/A	LICITACION PUBLICA N 071-04	N/A	30/11/2004	29/12/2004	1	187	187	PAPEL	4	1	1	NA	1092-01518-0001	33952	2240-17898	BAJA (MENOR A 1 VEZ AL MES)	GENERAL	
1058	N/A	ADPOSTAL	N/A	LICITACIONES O CONCURSOS	N/A	LICITACION PUBLICA N 071-04	N/A	23/11/2004	23/11/2004	1	79	79	PAPEL	5	1	1	NA	1092-01518-0004	33952	2240-17898	BAJA (MENOR A 1 VEZ AL MES)	GENERAL	
1059	N/A	ADPOSTAL	N/A	LICITACIONES O CONCURSOS	N/A	LICITACION PUBLICA N 071-04	N/A	23/11/2004	23/11/2004	1	24	24	PAPEL	6	1	1	NA	1092-01518-0003	33952	2240-17898	BAJA (MENOR A 1 VEZ AL MES)	GENERAL	
1060	N/A	ADPOSTAL	N/A	LICITACIONES O CONCURSOS	N/A	LICITACION PUBLICA N 071-04	N/A	23/11/2004	23/11/2004	1	52	52	PAPEL	7	1	1	NA	1092-01518-0005	33952	2240-17898	BAJA (MENOR A 1 VEZ AL MES)	GENERAL	
1061	N/A	ADPOSTAL	N/A	LICITACIONES O CONCURSOS	N/A	LICITACION PUBLICA N 070-2004	N/A	23/11/2004	23/11/2004	1	66	66	PAPEL	8	1	1	NA	1092-01517-0014	33952	2240-17898	BAJA (MENOR A 1 VEZ AL MES)	GENERAL	
1062	N/A	ADPOSTAL	N/A	LICITACIONES O CONCURSOS	N/A	LICITACION PUBLICA N 070-2004	N/A	23/11/2004	23/11/2004	1	12	12	PAPEL	9	1	1	NA	1092-01517-0013	33953	2240-17899	BAJA (MENOR A 1 VEZ AL MES)	GENERAL	
1063	N/A	ADPOSTAL	N/A	LICITACIONES O CONCURSOS	N/A	LICITACION PUBLICA N 069-2004	N/A	8/11/2004	8/11/2004	1	48	48	PAPEL	10	1	1	NA	1092-01517-0012	33953	2240-17899	BAJA (MENOR A 1 VEZ AL MES)	GENERAL	
1064	N/A	ADPOSTAL	N/A	LICITACIONES O CONCURSOS	N/A	LICITACION PUBLICA N 070-2004	N/A	23/11/2004	23/11/2004	1	126	126	PAPEL	11	1	1	NA	1092-01517-0017	33953	2240-17899	BAJA (MENOR A 1 VEZ AL MES)	GENERAL	
1065	N/A	ADPOSTAL	N/A	LICITACIONES O CONCURSOS	N/A	LICITACION PUBLICA N 070-2004	N/A	23/11/2004	23/11/2004	1	100	100	PAPEL	12	1	1	NA	1092-01517-0016	33953	2240-17899	BAJA (MENOR A 1 VEZ AL MES)	GENERAL	
1066	N/A	ADPOSTAL	N/A	LICITACIONES O CONCURSOS	N/A	LICITACION PUBLICA N 070-2004	N/A	23/11/2004	23/11/2004	1	106	106	PAPEL	13	1	1	NA	1092-01517-0015	33953	2240-17899	BAJA (MENOR A 1 VEZ AL MES)	GENERAL	
1067	N/A	ADPOSTAL	N/A	LICITACIONES O CONCURSOS	N/A	LICITACION PUBLICA N 062-2004	N/A	31/10/2004	31/10/2004	1	14	14	PAPEL	14	1	1	NA	1092-01516-0012	33953	2240-17899	BAJA (MENOR A 1 VEZ AL MES)	GENERAL	
1068	N/A	ADPOSTAL	N/A	LICITACIONES O CONCURSOS	N/A	LICITACION PUBLICA N 061-2004	N/A	4/10/2004	4/10/2004	1	101	101	PAPEL	15	1	1	NA	1092-01516-0011	33953	2240-17899	BAJA (MENOR A 1 VEZ AL MES)	GENERAL	
1069	N/A	ADPOSTAL	N/A	LICITACIONES O CONCURSOS	N/A	LICITACION PUBLICA THOMAS GREG & SONS DE COLOMBIA	N/A	4/10/2004	4/10/2004	1	215	215	PAPEL	16	1	1	NA	1092-01516-0010	33953	2240-17899	BAJA (MENOR A 1 VEZ AL MES)	GENERAL	
1070	N/A	ADPOSTAL	N/A	LICITACIONES O CONCURSOS	N/A	LICITACION PUBLICA N 063-2004	N/A	27/10/2004	27/10/2004	1	88	88	PAPEL	17	1	1	NA	1092-01516-0013	33953	2240-17899	BAJA (MENOR A 1 VEZ AL MES)	GENERAL	
1071	N/A	ADPOSTAL	N/A	LICITACIONES O CONCURSOS	N/A	LICITACION PUBLICA N 066-2004	N/A	2/11/2004	22/11/2004	1	36	36	PAPEL	18	1	1	NA	1092-01517-0005	33953	2240-17899	BAJA (MENOR A 1 VEZ AL MES)	GENERAL	
1072	N/A	ADPOSTAL	N/A	LICITACIONES O CONCURSOS	N/A	LICITACION PUBLICA N 068	N/A	4/10/2004	25/10/2004	1	82	82	PAPEL	19	1	1	NA	1092-01517-0011	33953	2240-17899	BAJA (MENOR A 1 VEZ AL MES)	GENERAL	
1073	N/A	ADPOSTAL	N/A	LICITACIONES O CONCURSOS	N/A	LICITACION PUBLICA N 064-2003	N/A	4/11/2004	4/11/2004	1	113	113	PAPEL	20	1	1	NA	1092-01517-0001	33953	2240-17899	BAJA (MENOR A 1 VEZ AL MES)	GENERAL	
1074	N/A	ADPOSTAL	N/A	LICITACIONES O CONCURSOS	N/A	LICITACION PUBLICA N 64-04	N/A	29/07/2004	3/04/2005	1	129	129	PAPEL	21	1	1	NA	1092-01517-0002	33953	2240-17899	BAJA (MENOR A 1 VEZ AL MES)	GENERAL	
1075	N/A	ADPOSTAL	N/A	LICITACIONES O CONCURSOS	N/A	LICITACION PUBLICA N 066-2004	N/A	4/11/2004	4/11/2004	1	36	36	PAPEL	22	1	1	NA	1092-01517-0004	33953	2240-17899	BAJA (MENOR A 1 VEZ AL MES)	GENERAL	

Entidad:				MINISTERIO DE TECNOLOGÍAS DE LA INFORMACIÓN Y LAS COMUNICACIONES				Objeto del Inventario										Registro de Entrada					
Fondo:				ADMINISTRACIÓN POSTAL NACIONAL - ADPOSTAL				ELIMINACIÓN DOCUMENTAL										Día	Mes	Año	No. Transferencia		
Subfondo:																		15	MAYO	2023			
Item	Periodo Documental	Unidad Administrativa	Oficina Productora	Descripción				Fechas Extremas		Folios			Soporte	Unidad de Conservación					Caja Archivo		Frecuencia de Consulta	Seguridad	Notas
				Serie / Subserie	Código	Contenido / Titulo	Código Expediente	Inicial	Final	Inicial	Final	Total		Carpeta	Tomo Inicial	Tomo Final	Otro	Código de Barras	N°. Gestión	N°. Central			
1076	N/A	ADPOSTAL	N/A	LICITACIONES O CONCURSOS	N/A	LICITACION PUBLICA N CD67-04	N/A	28/10/2004	10/11/2004	1	20	20	PAPEL	23	1	1	NA	1092-01517-0006	33953	2240-17899	BAJA (MENOR A 1 VEZ AL MES)	GENERAL	
1077	N/A	ADPOSTAL	N/A	LICITACIONES O CONCURSOS	N/A	LICITACION PUBLICA N 067-2004	N/A	24/11/2004	24/11/2004	1	63	63	PAPEL	24	1	1	NA	1092-01517-0009	33953	2240-17899	BAJA (MENOR A 1 VEZ AL MES)	GENERAL	
1078	N/A	ADPOSTAL	N/A	LICITACIONES O CONCURSOS	N/A	LICITACION PUBLICA N 067-2004	N/A	24/11/2004	24/11/2004	1	77	77	PAPEL	25	1	1	NA	1092-01517-0010	33953	2240-17899	BAJA (MENOR A 1 VEZ AL MES)	GENERAL	
1079	N/A	ADPOSTAL	N/A	LICITACIONES O CONCURSOS	N/A	LICITACION PUBLICA N 074-04	N/A	26/11/2004	26/11/2004	1	178	178	PAPEL	1	1	1	NA	1092-01519-0001	33953	2240-17899	BAJA (MENOR A 1 VEZ AL MES)	GENERAL	
1080	N/A	ADPOSTAL	N/A	LICITACIONES O CONCURSOS	N/A	LICITACION PUBLICA N 073-04	N/A	22/11/2004	22/11/2004	1	76	76	PAPEL	2	1	1	NA	1092-01518-0012	33953	2240-17899	BAJA (MENOR A 1 VEZ AL MES)	GENERAL	
1081	N/A	ADPOSTAL	N/A	LICITACIONES O CONCURSOS	N/A	LICITACION PUBLICA COPETTRAN	N/A	22/11/2004	22/11/2004	1	34	34	PAPEL	3	1	1	NA	1092-01519-0002	33953	2240-17899	BAJA (MENOR A 1 VEZ AL MES)	GENERAL	
1082	N/A	ADPOSTAL	N/A	LICITACIONES O CONCURSOS	N/A	LICITACION PUBLICA N 077-2004	N/A	29/11/2004	29/11/2004	1	34	34	PAPEL	4	1	1	NA	1092-01519-0007	33953	2240-17899	BAJA (MENOR A 1 VEZ AL MES)	GENERAL	
1083	N/A	ADPOSTAL	N/A	LICITACIONES O CONCURSOS	N/A	LICITACION PUBLICA N 073-04	N/A	23/11/2004	23/11/2004	1	78	78	PAPEL	5	1	1	NA	1092-01518-0014	33953	2240-17899	BAJA (MENOR A 1 VEZ AL MES)	GENERAL	
1084	N/A	ADPOSTAL	N/A	LICITACIONES O CONCURSOS	N/A	LICITACION PUBLICA N 073-04	N/A	23/11/2004	23/11/2004	1	70	70	PAPEL	6	1	1	NA	1092-01518-0013	33953	2240-17899	BAJA (MENOR A 1 VEZ AL MES)	GENERAL	
1085	N/A	ADPOSTAL	N/A	LICITACIONES O CONCURSOS	N/A	LICITACION PUBLICA N 077-2004	N/A	1/01/2004	1/01/2004	1	5	5	PAPEL	7	1	1	NA	1092-01519-0006	33953	2240-17899	BAJA (MENOR A 1 VEZ AL MES)	GENERAL	
1086	N/A	ADPOSTAL	N/A	LICITACIONES O CONCURSOS	N/A	LICITACION PUBLICA N 074-04	N/A	26/11/2004	26/11/2004	1	42	42	PAPEL	8	1	1	NA	1092-01518-0019	33953	2240-17899	BAJA (MENOR A 1 VEZ AL MES)	GENERAL	
1087	N/A	ADPOSTAL	N/A	LICITACIONES O CONCURSOS	N/A	LICITACION PUBLICA PAPELERIA GUMMAHER LTDA	N/A	26/11/2004	26/11/2004	1	41	41	PAPEL	9	1	1	NA	1092-01518-0018	33953	2240-17899	BAJA (MENOR A 1 VEZ AL MES)	GENERAL	
1088	N/A	ADPOSTAL	N/A	LICITACIONES O CONCURSOS	N/A	LICITACION PUBLICA AXA EMPRESARIAL	N/A	26/11/2004	26/11/2004	1	17	17	PAPEL	10	1	1	NA	1092-01518-0017	33953	2240-17899	BAJA (MENOR A 1 VEZ AL MES)	GENERAL	
1089	N/A	ADPOSTAL	N/A	LICITACIONES O CONCURSOS	N/A	LICITACION PUBLICA N CD078-2004	N/A	10/11/2004	22/12/2004	1	143	143	PAPEL	11	1	1	NA	1092-01519-0010	33953	2240-17899	BAJA (MENOR A 1 VEZ AL MES)	GENERAL	
1090	N/A	ADPOSTAL	N/A	LICITACIONES O CONCURSOS	N/A	LICITACION PUBLICA N 079-04	N/A	3/12/2004	3/12/2004	1	63	63	PAPEL	12	1	1	NA	1092-01519-0014	33954	2240-17900	BAJA (MENOR A 1 VEZ AL MES)	GENERAL	
1091	N/A	ADPOSTAL	N/A	LICITACIONES O CONCURSOS	N/A	LICITACION PUBLICA N 77-04	N/A	29/11/2004	29/11/2004	1	78	78	PAPEL	13	1	1	NA	1092-01519-0005	33954	2240-17900	BAJA (MENOR A 1 VEZ AL MES)	GENERAL	
1092	N/A	ADPOSTAL	N/A	LICITACIONES O CONCURSOS	N/A	LICITACION PUBLICA EQUIPOS DE CORRESPONDENCIA LTDA	N/A	30/11/2004	30/11/2004	1	29	29	PAPEL	14	1	1	NA	1092-01519-0004	33954	2240-17900	BAJA (MENOR A 1 VEZ AL MES)	GENERAL	
1093	N/A	ADPOSTAL	N/A	LICITACIONES O CONCURSOS	N/A	LICITACION PUBLICA N 078-2004	N/A	2/12/2004	2/12/2004	1	76	76	PAPEL	15	1	1	NA	1092-01519-0009	33954	2240-17900	BAJA (MENOR A 1 VEZ AL MES)	GENERAL	
1094	N/A	ADPOSTAL	N/A	LICITACIONES O CONCURSOS	N/A	LICITACION PUBLICA N 078-2004	N/A	3/12/2004	3/12/2004	1	100	100	PAPEL	16	1	1	NA	1092-01519-0008	33954	2240-17900	BAJA (MENOR A 1 VEZ AL MES)	GENERAL	
1095	N/A	ADPOSTAL	N/A	LICITACIONES O CONCURSOS	N/A	LICITACION PUBLICA N 072-04	N/A	22/11/2004	22/11/2004	1	59	59	PAPEL	17	1	1	NA	1092-01518-0007	33954	2240-17900	BAJA (MENOR A 1 VEZ AL MES)	GENERAL	
1096	N/A	ADPOSTAL	N/A	LICITACIONES O CONCURSOS	N/A	LICITACION PUBLICA N 079-04	N/A	3/12/2004	3/12/2004	1	66	66	PAPEL	18	1	1	NA	1092-01519-0012	33954	2240-17900	BAJA (MENOR A 1 VEZ AL MES)	GENERAL	
1097	N/A	ADPOSTAL	N/A	LICITACIONES O CONCURSOS	N/A	LICITACION PUBLICA N 079-04	N/A	3/12/2004	3/12/2004	1	114	114	PAPEL	19	1	1	NA	1092-01519-0011	33954	2240-17900	BAJA (MENOR A 1 VEZ AL MES)	GENERAL	
1098	N/A	ADPOSTAL	N/A	LICITACIONES O CONCURSOS	N/A	LICITACION PUBLICA N 079-04	N/A	3/12/2004	3/12/2004	1	101	101	PAPEL	20	1	1	NA	1092-01519-0015	33954	2240-17900	BAJA (MENOR A 1 VEZ AL MES)	GENERAL	
1099	N/A	ADPOSTAL	N/A	LICITACIONES O CONCURSOS	N/A	LICITACION PUBLICA N 079-04	N/A	3/12/2004	3/12/2004	1	95	95	PAPEL	21	1	1	NA	1092-01519-0013	33954	2240-17900	BAJA (MENOR A 1 VEZ AL MES)	GENERAL	
1100	N/A	ADPOSTAL	N/A	LICITACIONES O CONCURSOS	N/A	LICITACION PUBLICA N 073-04	N/A	23/11/2004	23/11/2004	1	106	106	PAPEL	22	1	1	NA	1092-01518-0016	33954	2240-17900	BAJA (MENOR A 1 VEZ AL MES)	GENERAL	
1101	N/A	ADPOSTAL	N/A	LICITACIONES O CONCURSOS	N/A	LICITACION PUBLICA N 073-04	N/A	1/11/2004	1/11/2004	1	37	37	PAPEL	23	1	1	NA	1092-01518-0015	33954	2240-17900	BAJA (MENOR A 1 VEZ AL MES)	GENERAL	
1102	N/A	ADPOSTAL	N/A	LICITACIONES O CONCURSOS	N/A	LICITACION PUBLICA N 072-04	N/A	23/11/2004	23/11/2004	1	111	111	PAPEL	24	1	1	NA	1092-01518-0008	33954	2240-17900	BAJA (MENOR A 1 VEZ AL MES)	GENERAL	
1103	N/A	ADPOSTAL	N/A	LICITACIONES O CONCURSOS	N/A	LICITACION PUBLICA N 072-04	N/A	23/11/2004	23/11/2004	1	92	92	PAPEL	25	1	1	NA	1092-01518-0009	33954	2240-17900	BAJA (MENOR A 1 VEZ AL MES)	GENERAL	
1104	N/A	ADPOSTAL	N/A	LICITACIONES O CONCURSOS	N/A	LICITACION PUBLICA N 072-04	N/A	1/01/2004	1/01/2004	1	6	6	PAPEL	26	1	1	NA	1092-01518-0010	33954	2240-17900	BAJA (MENOR A 1 VEZ AL MES)	GENERAL	
1105	N/A	ADPOSTAL	N/A	LICITACIONES O CONCURSOS	N/A	LICITACION PUBLICA N 073-04	N/A	22/11/2004	22/11/2004	1	61	61	PAPEL	27	1	1	NA	1092-01518-0011	33954	2240-17900	BAJA (MENOR A 1 VEZ AL MES)	GENERAL	
1106	N/A	ADPOSTAL	N/A	LICITACIONES O CONCURSOS	N/A	LICITACION PUBLICA PRODUCCIONES GAMMA VISION	N/A	23/11/2004	23/11/2004	1	37	37	PAPEL	28	1	1	NA	1092-01518-0006	33954	2240-17900	BAJA (MENOR A 1 VEZ AL MES)	GENERAL	

Entidad:				MINISTERIO DE TECNOLOGÍAS DE LA INFORMACIÓN Y LAS COMUNICACIONES				Objeto del Inventario										Registro de Entrada					
Fondo:				ADMINISTRACIÓN POSTAL NACIONAL - ADPOSTAL				ELIMINACIÓN DOCUMENTAL										Día	Mes	Año	No. Transferencia		
Subfondo:																		15	MAYO	2023			
Item	Periodo Documental	Unidad Administrativa	Oficina Productora	Descripción				Fecha Extremas		Folios			Soporte	Unidad de Conservación					Caja Archivo		Frecuencia de Consulta	Seguridad	Notas
				Serie / Subserie	Código	Contenido / Titulo	Código Expediente	Inicial	Final	Inicial	Final	Total		Carpeta	Tomo Inicial	Tomo Final	Otro	Código de Barras	N°. Gestión	N°. Central			
1107	N/A	ADPOSTAL	N/A	LICITACIONES O CONCURSOS	N/A	LICITACION PUBLICA N 079-04	N/A	3/12/2004	3/12/2004	1	188	188	PAPEL	1	1	1	NA	1092-01519-0016	33954	2240-17900	BAJA (MENOR A 1 VEZ AL MES)	GENERAL	
1108	N/A	ADPOSTAL	N/A	LICITACIONES O CONCURSOS	N/A	LICITACION PUBLICA N 079-04	N/A	3/12/2004	3/12/2004	1	65	65	PAPEL	2	1	1	NA	1092-01519-0017	33954	2240-17900	BAJA (MENOR A 1 VEZ AL MES)	GENERAL	
1109	N/A	ADPOSTAL	N/A	LICITACIONES O CONCURSOS	N/A	LICITACION PUBLICA N 073-04	N/A	23/11/2004	23/11/2004	1	41	41	PAPEL	3	1	1	NA	1092-01526-0006	33954	2240-17900	BAJA (MENOR A 1 VEZ AL MES)	GENERAL	
1110	N/A	ADPOSTAL	N/A	LICITACIONES O CONCURSOS	N/A	LICITACION PUBLICA N 084-04	N/A	16/12/2004	16/12/2004	1	72	72	PAPEL	4	1	1	NA	1092-01520-0001	33954	2240-17900	BAJA (MENOR A 1 VEZ AL MES)	GENERAL	
1111	N/A	ADPOSTAL	N/A	LICITACIONES O CONCURSOS	N/A	LICITACION PUBLICA N 084-04	N/A	16/12/2004	16/12/2004	1	86	86	PAPEL	5	1	1	NA	1092-01520-0002	33954	2240-17900	BAJA (MENOR A 1 VEZ AL MES)	GENERAL	
1112	N/A	ADPOSTAL	N/A	LICITACIONES O CONCURSOS	N/A	LICITACION PUBLICA N 081-04	N/A	6/12/2004	6/12/2004	1	87	87	PAPEL	6	1	1	NA	1092-01519-0023	33954	2240-17900	BAJA (MENOR A 1 VEZ AL MES)	GENERAL	
1113	N/A	ADPOSTAL	N/A	LICITACIONES O CONCURSOS	N/A	LICITACION PUBLICA CONTRAORIENTE LTDA	N/A	7/03/2005	7/03/2005	1	138	138	PAPEL	7	1	1	NA	1092-01527-0012	33954	2240-17900	BAJA (MENOR A 1 VEZ AL MES)	GENERAL	
1114	N/A	ADPOSTAL	N/A	LICITACIONES O CONCURSOS	N/A	LICITACION PUBLICA COPTRACORVALLE	N/A	3/12/2004	3/12/2004	1	200	200	PAPEL	8	1	1	NA	1092-01519-0021	33954	2240-17900	BAJA (MENOR A 1 VEZ AL MES)	GENERAL	
1115	N/A	ADPOSTAL	N/A	LICITACIONES O CONCURSOS	N/A	LICITACION PUBLICA COPTRACORVALLE	N/A	3/12/2004	3/12/2004	1	24	24	PAPEL	9	1	1	NA	1092-01519-0022	33954	2240-17900	BAJA (MENOR A 1 VEZ AL MES)	GENERAL	
1116	N/A	ADPOSTAL	N/A	LICITACIONES O CONCURSOS	N/A	LICITACION PUBLICA N 080-04	N/A	1/11/2004	15/12/2004	1	42	42	PAPEL	10	1	1	NA	1092-01519-0020	33955	2240-17901	BAJA (MENOR A 1 VEZ AL MES)	GENERAL	
1117	N/A	ADPOSTAL	N/A	LICITACIONES O CONCURSOS	N/A	LICITACION PUBLICA TRANSPORTES 3T LTDA	N/A	12/02/2004	12/02/2004	1	44	44	PAPEL	11	1	1	NA	1092-01519-0019	33955	2240-17901	BAJA (MENOR A 1 VEZ AL MES)	GENERAL	
1118	N/A	ADPOSTAL	N/A	LICITACIONES O CONCURSOS	N/A	LICITACION PUBLICA N 079-04	N/A	3/12/2004	3/12/2004	1	27	27	PAPEL	12	1	1	NA	1092-01519-0018	33955	2240-17901	BAJA (MENOR A 1 VEZ AL MES)	GENERAL	
1119	N/A	ADPOSTAL	N/A	LICITACIONES O CONCURSOS	N/A	LICITACION PUBLICA N 085-04	N/A	1/01/2004	1/01/2004	1	19	19	PAPEL	13	1	1	NA	1092-01520-0003	33955	2240-17901	BAJA (MENOR A 1 VEZ AL MES)	GENERAL	
1120	N/A	ADPOSTAL	N/A	LICITACIONES O CONCURSOS	N/A	LICITACION PUBLICA N 086-2004	N/A	28/12/2004	28/12/2004	1	91	91	PAPEL	14	1	1	NA	1092-01520-0004	33955	2240-17901	BAJA (MENOR A 1 VEZ AL MES)	GENERAL	
1121	N/A	ADPOSTAL	N/A	LICITACIONES O CONCURSOS	N/A	LICITACION PUBLICA COTAXI LTDA	N/A	15/03/2004	15/03/2004	1	56	56	PAPEL	15	1	1	NA	1092-01520-0005	33955	2240-17901	BAJA (MENOR A 1 VEZ AL MES)	GENERAL	
1122	N/A	ADPOSTAL	N/A	LICITACIONES O CONCURSOS	N/A	LICITACION PUBLICA N 073-04	N/A	14/07/2004	16/07/2004	1	48	48	PAPEL	16	1	1	NA	1092-01526-0001	33955	2240-17901	BAJA (MENOR A 1 VEZ AL MES)	GENERAL	
1123	N/A	ADPOSTAL	N/A	LICITACIONES O CONCURSOS	N/A	LICITACION PUBLICA N 073-04	N/A	23/11/2004	23/11/2004	1	38	38	PAPEL	17	1	1	NA	1092-01526-0010	33955	2240-17901	BAJA (MENOR A 1 VEZ AL MES)	GENERAL	
1124	N/A	ADPOSTAL	N/A	LICITACIONES O CONCURSOS	N/A	LICITACION PUBLICA DISPAPPELES	N/A	23/11/2004	23/11/2004	1	99	99	PAPEL	18	1	1	NA	1092-01521-0027	33955	2240-17901	BAJA (MENOR A 1 VEZ AL MES)	GENERAL	
1125	N/A	ADPOSTAL	N/A	LICITACIONES O CONCURSOS	N/A	LICITACION PUBLICA TRANSPORTE Y ALQUILER RODRIGO MUÑOZ	N/A	28/05/2004	28/05/2004	1	37	37	PAPEL	19	1	1	NA	1092-01520-0007	33955	2240-17901	BAJA (MENOR A 1 VEZ AL MES)	GENERAL	
1126	N/A	ADPOSTAL	N/A	LICITACIONES O CONCURSOS	N/A	LICITACION PUBLICA LOGIC EXPRESS	N/A	28/05/2004	28/05/2004	1	68	68	PAPEL	20	1	1	NA	1092-01520-0006	33955	2240-17901	BAJA (MENOR A 1 VEZ AL MES)	GENERAL	
1127	N/A	ADPOSTAL	N/A	LICITACIONES O CONCURSOS	N/A	LICITACION PUBLICA N 073	N/A	22/11/2004	22/11/2004	1	77	77	PAPEL	21	1	1	NA	1092-01526-0008	33955	2240-17901	BAJA (MENOR A 1 VEZ AL MES)	GENERAL	
1128	N/A	ADPOSTAL	N/A	LICITACIONES O CONCURSOS	N/A	LICITACION PUBLICA N 001-2004	N/A	20/08/2004	20/08/2004	1	200	200	PAPEL	22	1	2	NA	1092-01547-0001	33955	2240-17901	BAJA (MENOR A 1 VEZ AL MES)	GENERAL	
1129	N/A	ADPOSTAL	N/A	LICITACIONES O CONCURSOS	N/A	LICITACION PUBLICA N 001-2004	N/A	20/08/2004	20/08/2004	1	201	201	PAPEL	23	2	2	NA	1092-01547-0002	33955	2240-17901	BAJA (MENOR A 1 VEZ AL MES)	GENERAL	
1130	N/A	ADPOSTAL	N/A	LICITACIONES O CONCURSOS	N/A	LICITACION PUBLICA N 005	N/A	23/11/2004	23/11/2004	1	48	48	PAPEL	24	1	1	NA	1092-01526-0009	33955	2240-17901	BAJA (MENOR A 1 VEZ AL MES)	GENERAL	
1131	N/A	ADPOSTAL	N/A	LICITACIONES O CONCURSOS	N/A	LICITACION PUBLICA N 073-04	N/A	22/11/2004	22/11/2004	1	83	83	PAPEL	25	1	1	NA	1092-01526-0007	33955	2240-17901	BAJA (MENOR A 1 VEZ AL MES)	GENERAL	
1132	N/A	ADPOSTAL	N/A	LICITACIONES O CONCURSOS	N/A	LICITACION PUBLICA N 012-2004	N/A	17/12/2004	17/12/2004	1	200	200	PAPEL	1	1	5	NA	1092-01549-0007	33955	2240-17901	BAJA (MENOR A 1 VEZ AL MES)	GENERAL	
1133	N/A	ADPOSTAL	N/A	LICITACIONES O CONCURSOS	N/A	LICITACION PUBLICA N 012-2004	N/A	17/12/2004	17/12/2004	1	200	200	PAPEL	2	2	5	NA	1092-01549-0008	33955	2240-17901	BAJA (MENOR A 1 VEZ AL MES)	GENERAL	
1134	N/A	ADPOSTAL	N/A	LICITACIONES O CONCURSOS	N/A	LICITACION PUBLICA N 012-2004	N/A	17/12/2004	17/12/2004	1	200	200	PAPEL	3	3	5	NA	1092-01549-0009	33955	2240-17901	BAJA (MENOR A 1 VEZ AL MES)	GENERAL	
1135	N/A	ADPOSTAL	N/A	LICITACIONES O CONCURSOS	N/A	LICITACION PUBLICA N 012-2004	N/A	17/12/2004	17/12/2004	1	200	200	PAPEL	4	4	5	NA	1092-01549-0010	33955	2240-17901	BAJA (MENOR A 1 VEZ AL MES)	GENERAL	
1136	N/A	ADPOSTAL	N/A	LICITACIONES O CONCURSOS	N/A	LICITACION PUBLICA N 012-2004	N/A	1/01/2004	31/12/2004	1	212	212	PAPEL	5	5	5	NA	1092-01549-0011	33955	2240-17901	BAJA (MENOR A 1 VEZ AL MES)	GENERAL	
1137	N/A	ADPOSTAL	N/A	LICITACIONES O CONCURSOS	N/A	LICITACION PUBLICA N 001-2004	N/A	20/08/2004	20/08/2004	1	200	200	PAPEL	6	1	3	NA	1092-01547-0003	33955	2240-17901	BAJA (MENOR A 1 VEZ AL MES)	GENERAL	



Entidad:				MINISTERIO DE TECNOLOGÍAS DE LA INFORMACIÓN Y LAS COMUNICACIONES				Objeto del Inventario										Registro de Entrada					
Fondo:				ADMINISTRACIÓN POSTAL NACIONAL - ADPOSTAL				ELIMINACIÓN DOCUMENTAL										Día	Mes	Año	No. Transferencia		
Subfondo:																		15	MAYO	2023			
Item	Periodo Documental	Unidad Administrativa	Oficina Productora	Descripción				Fechas Extremas		Folios			Soporte	Unidad de Conservación					Caja Archivo		Frecuencia de Consulta	Seguridad	Notas
				Serie / Subserie	Código	Contenido / Titulo	Código Expediente	Inicial	Final	Inicial	Final	Total		Carpeta	Tomo Inicial	Tomo Final	Otro	Código de Barras	N°. Gestión	N°. Central			
1138	N/A	ADPOSTAL	N/A	LICITACIONES O CONCURSOS	N/A	LICITACION PUBLICA N 001-2004	N/A	20/08/2004	20/08/2004	1	200	200	PAPEL	7	2	3	NA	1092-01547-0004	33956	2240-17902	BAJA (MENOR A 1 VEZ AL MES)	GENERAL	
1139	N/A	ADPOSTAL	N/A	LICITACIONES O CONCURSOS	N/A	LICITACION PUBLICA N 001-2004	N/A	20/08/2004	20/08/2004	1	146	146	PAPEL	8	3	3	NA	1092-01547-0005	33956	2240-17902	BAJA (MENOR A 1 VEZ AL MES)	GENERAL	
1140	N/A	ADPOSTAL	N/A	LICITACIONES O CONCURSOS	N/A	LICITACION PUBLICA N 012-2004	N/A	22/07/2004	15/12/2004	1	202	202	PAPEL	9	1	1	NA	1092-01549-0005	33956	2240-17902	BAJA (MENOR A 1 VEZ AL MES)	GENERAL	
1141	N/A	ADPOSTAL	N/A	LICITACIONES O CONCURSOS	N/A	LICITACION PUBLICA N 012-2004	N/A	30/12/2004	31/12/2004	1	30	30	PAPEL	10	1	1	NA	1092-01549-0006	33956	2240-17902	BAJA (MENOR A 1 VEZ AL MES)	GENERAL	
1142	N/A	ADPOSTAL	N/A	LICITACIONES O CONCURSOS	N/A	LICITACION PUBLICA N 017-2004	N/A	1/02/2004	16/04/2004	1	20	20	PAPEL	11	1	1	NA	1092-01548-0005	33956	2240-17902	BAJA (MENOR A 1 VEZ AL MES)	GENERAL	
1143	N/A	ADPOSTAL	N/A	LICITACIONES O CONCURSOS	N/A	LICITACION PUBLICA N 001-2004	N/A	13/04/2004	18/05/2004	1	55	55	PAPEL	12	1	1	NA	1092-01549-0001	33956	2240-17902	BAJA (MENOR A 1 VEZ AL MES)	GENERAL	
1144	N/A	ADPOSTAL	N/A	LICITACIONES O CONCURSOS	N/A	LICITACION PUBLICA N 003-2004	N/A	10/08/2004	27/08/2004	1	101	101	PAPEL	13	1	1	NA	1092-01549-0003	33956	2240-17902	BAJA (MENOR A 1 VEZ AL MES)	GENERAL	
1145	N/A	ADPOSTAL	N/A	LICITACIONES O CONCURSOS	N/A	LICITACION PUBLICA N 001-2004	N/A	11/06/2004	25/06/2004	1	46	46	PAPEL	14	1	1	NA	1092-01549-0002	33956	2240-17902	BAJA (MENOR A 1 VEZ AL MES)	GENERAL	
1146	N/A	ADPOSTAL	N/A	LICITACIONES O CONCURSOS	N/A	LICITACION PUBLICA N 003-2004	N/A	20/09/2004	20/09/2004	1	57	57	PAPEL	15	1	1	NA	1092-01549-0004	33956	2240-17902	BAJA (MENOR A 1 VEZ AL MES)	GENERAL	
1147	N/A	ADPOSTAL	N/A	LICITACIONES O CONCURSOS	N/A	LICITACION PUBLICA N 008-2004	N/A	1/01/2004	31/12/2004	1	236	236	PAPEL	16	1	1	NA	1092-01548-0004	33956	2240-17902	BAJA (MENOR A 1 VEZ AL MES)	GENERAL	
1148	N/A	ADPOSTAL	N/A	LICITACIONES O CONCURSOS	N/A	LICITACION PUBLICA N 005-2004	N/A	9/02/2004	9/02/2004	1	217	217	PAPEL	17	1	1	NA	1092-01548-0002	33956	2240-17902	BAJA (MENOR A 1 VEZ AL MES)	GENERAL	
1149	N/A	ADPOSTAL	N/A	LICITACIONES O CONCURSOS	N/A	LICITACION PUBLICA N 008-2004	N/A	1/02/2004	7/04/2004	1	66	66	PAPEL	18	1	1	NA	1092-01548-0003	33956	2240-17902	BAJA (MENOR A 1 VEZ AL MES)	GENERAL	
1150	N/A	ADPOSTAL	N/A	LICITACIONES O CONCURSOS	N/A	LICITACION PUBLICA N 005-2004	N/A	1/01/2004	27/02/2004	1	76	76	PAPEL	19	1	1	NA	1092-01548-0001	33956	2240-17902	BAJA (MENOR A 1 VEZ AL MES)	GENERAL	
1151	N/A	ADPOSTAL	N/A	LICITACIONES O CONCURSOS	N/A	LICITACION PUBLICA SOCOVIG LTDA	N/A	10/12/2004	10/12/2004	1	200	200	PAPEL	1	1	2	NA	1092-01551-0009	33956	2240-17902	BAJA (MENOR A 1 VEZ AL MES)	GENERAL	
1152	N/A	ADPOSTAL	N/A	LICITACIONES O CONCURSOS	N/A	LICITACION PUBLICA SOCOVIG LTDA	N/A	10/12/2004	10/12/2004	1	31	31	PAPEL	2	1	2	NA	1092-01551-0010	33956	2240-17902	BAJA (MENOR A 1 VEZ AL MES)	GENERAL	
1153	N/A	ADPOSTAL	N/A	LICITACIONES O CONCURSOS	N/A	LICITACION PUBLICA CONVENIOS ESTRATEGICOS	N/A	20/01/2004	20/01/2004	1	200	200	PAPEL	4	1	2	NA	1092-01551-0007	33956	2240-17902	BAJA (MENOR A 1 VEZ AL MES)	GENERAL	
1154	N/A	ADPOSTAL	N/A	LICITACIONES O CONCURSOS	N/A	LICITACION PUBLICA CONVENIOS ESTRATEGICOS	N/A	20/01/2004	20/01/2004	1	172	172	PAPEL	5	2	2	NA	1092-01551-0008	33956	2240-17902	BAJA (MENOR A 1 VEZ AL MES)	GENERAL	
1155	N/A	ADPOSTAL	N/A	LICITACIONES O CONCURSOS	N/A	LICITACION PUBLICA N 081-2004	N/A	6/12/2004	6/12/2004	1	56	56	PAPEL	6	1	1	NA	1092-01551-0003	33956	2240-17902	BAJA (MENOR A 1 VEZ AL MES)	GENERAL	
1156	N/A	ADPOSTAL	N/A	LICITACIONES O CONCURSOS	N/A	LICITACION PUBLICA N 081-2004	N/A	6/12/2004	6/12/2004	1	43	43	PAPEL	7	1	1	NA	1092-01551-0004	33956	2240-17902	BAJA (MENOR A 1 VEZ AL MES)	GENERAL	
1157	N/A	ADPOSTAL	N/A	LICITACIONES O CONCURSOS	N/A	LICITACION PUBLICA N CD081-2004	N/A	4/10/2004	20/12/2004	1	93	93	PAPEL	8	1	1	NA	1092-01551-0001	33956	2240-17902	BAJA (MENOR A 1 VEZ AL MES)	GENERAL	
1158	N/A	ADPOSTAL	N/A	LICITACIONES O CONCURSOS	N/A	LICITACION PUBLICA N 075-2004	N/A	22/11/2004	22/11/2004	1	48	48	PAPEL	9	1	1	NA	1092-01550-0013	33956	2240-17902	BAJA (MENOR A 1 VEZ AL MES)	GENERAL	
1159	N/A	ADPOSTAL	N/A	LICITACIONES O CONCURSOS	N/A	LICITACION PUBLICA N 075-2004	N/A	22/11/2004	22/11/2004	1	98	98	PAPEL	10	1	1	NA	1092-01550-0012	33957	2240-17903	BAJA (MENOR A 1 VEZ AL MES)	GENERAL	
1160	N/A	ADPOSTAL	N/A	LICITACIONES O CONCURSOS	N/A	LICITACION PUBLICA N 059-2004	N/A	1/04/2004	1/10/2004	1	64	64	PAPEL	11	1	1	NA	1092-01550-0005	33957	2240-17903	BAJA (MENOR A 1 VEZ AL MES)	GENERAL	
1161	N/A	ADPOSTAL	N/A	LICITACIONES O CONCURSOS	N/A	LICITACION PUBLICA N 031-04	N/A	22/04/2004	22/04/2004	1	29	29	PAPEL	12	1	1	NA	1092-01550-0004	33957	2240-17903	BAJA (MENOR A 1 VEZ AL MES)	GENERAL	
1162	N/A	ADPOSTAL	N/A	LICITACIONES O CONCURSOS	N/A	LICITACION PUBLICA N 021-2004	N/A	23/01/2004	19/07/2004	1	128	128	PAPEL	13	1	1	NA	1092-01550-0003	33957	2240-17903	BAJA (MENOR A 1 VEZ AL MES)	GENERAL	
1163	N/A	ADPOSTAL	N/A	LICITACIONES O CONCURSOS	N/A	LICITACION PUBLICA N 20-04	N/A	24/03/2004	24/03/2004	1	16	16	PAPEL	14	1	1	NA	1092-01550-0002	33957	2240-17903	BAJA (MENOR A 1 VEZ AL MES)	GENERAL	
1164	N/A	ADPOSTAL	N/A	LICITACIONES O CONCURSOS	N/A	LICITACION PUBLICA N 19-04	N/A	10/03/2004	11/03/2004	1	15	15	PAPEL	15	1	1	NA	1092-01550-0001	33957	2240-17903	BAJA (MENOR A 1 VEZ AL MES)	GENERAL	
1165	N/A	ADPOSTAL	N/A	LICITACIONES O CONCURSOS	N/A	LICITACION PUBLICA N 081-04	N/A	6/12/2004	6/12/2004	1	40	40	PAPEL	16	1	1	NA	1092-01551-0005	33957	2240-17903	BAJA (MENOR A 1 VEZ AL MES)	GENERAL	
1166	N/A	ADPOSTAL	N/A	LICITACIONES O CONCURSOS	N/A	LICITACION PUBLICA N 081-04	N/A	6/12/2004	6/12/2004	1	74	74	PAPEL	17	1	1	NA	1092-01551-0002	33957	2240-17903	BAJA (MENOR A 1 VEZ AL MES)	GENERAL	
1167	N/A	ADPOSTAL	N/A	LICITACIONES O CONCURSOS	N/A	LICITACION PUBLICA N 075	N/A	22/11/2004	22/11/2004	1	11	11	PAPEL	18	1	1	NA	1092-01550-0011	33957	2240-17903	BAJA (MENOR A 1 VEZ AL MES)	GENERAL	
1168	N/A	ADPOSTAL	N/A	LICITACIONES O CONCURSOS	N/A	LICITACION PUBLICA N 065-2004	N/A	9/11/2004	9/11/2004	1	43	43	PAPEL	19	1	1	NA	1092-01550-0007	33957	2240-17903	BAJA (MENOR A 1 VEZ AL MES)	GENERAL	

<b>Entidad:</b>	<b>MINISTERIO DE TECNOLOGÍAS DE LA INFORMACIÓN Y LAS COMUNICACIONES</b>	<b>Objeto del Inventario</b>											<b>Registro de Entrada</b>			
<b>Fondo:</b>	<b>ADMINISTRACIÓN POSTAL NACIONAL - ADPOSTAL</b>	<b>ELIMINACIÓN DOCUMENTAL</b>											<b>Día</b>	<b>Mes</b>	<b>Año</b>	<b>No. Transferencia</b>
<b>Subfondo:</b>													<b>15</b>	<b>MAYO</b>	<b>2023</b>	

Item	Periodo Documental	Unidad Administrativa	Oficina Productora	Descripción				Fechas Extremas		Folios			Soporte	Unidad de Conservación				Caja Archivo		Frecuencia de Consulta	Seguridad	Notas	
				Serie / Subserie	Código	Contenido / Título	Código Expediente	Inicial	Final	Inicial	Final	Total		Carpeta	Tomo Inicial	Tomo Final	Otro	Código de Barras	N°. Gestión				N°. Central
1169	N/A	ADPOSTAL	N/A	LICITACIONES O CONCURSOS	N/A	LICITACION PUBLICA N 065-2004	N/A	8/11/2004	8/11/2004	1	19	19	PAPEL	20	1	1	NA	1092-01550-0008	33957	2240-17903	BAJA (MENOR A 1 VEZ AL MES)	GENERAL	
1170	N/A	ADPOSTAL	N/A	LICITACIONES O CONCURSOS	N/A	LICITACION PUBLICA N 066-2004	N/A	8/11/2004	8/11/2004	1	20	20	PAPEL	21	1	1	NA	1092-01550-0009	33957	2240-17903	BAJA (MENOR A 1 VEZ AL MES)	GENERAL	
1171	N/A	ADPOSTAL	N/A	LICITACIONES O CONCURSOS	N/A	LICITACION PUBLICA N 066-2004	N/A	23/11/2004	23/11/2004	1	43	43	PAPEL	22	1	1	NA	1092-01550-0010	33957	2240-17903	BAJA (MENOR A 1 VEZ AL MES)	GENERAL	
1172	N/A	ADPOSTAL	N/A	LICITACIONES O CONCURSOS	N/A	LICITACION PUBLICA N 083-2004	N/A	13/12/2004	13/12/2004	1	256	256	PAPEL	23	1	1	NA	1092-01551-0006	33957	2240-17903	BAJA (MENOR A 1 VEZ AL MES)	GENERAL	
1173	N/A	ADPOSTAL	N/A	CORRESPONDENCIA	1092	CONSECUTIVO DE CORRESPONDENCIA	N/A	16/06/2004	7/07/2004	1	193	193	PAPEL	1	1	1	NA	1092-00424-0001	34014	2240-17960	BAJA (MENOR A 1 VEZ AL MES)	GENERAL	
1174	N/A	ADPOSTAL	N/A	CORRESPONDENCIA	1092	CONSECUTIVO DE CORRESPONDENCIA	N/A	1/06/2004	16/06/2004	1	207	207	PAPEL	2	1	1	NA	1092-00423-0005	34014	2240-17960	BAJA (MENOR A 1 VEZ AL MES)	GENERAL	
1175	N/A	ADPOSTAL	N/A	CORRESPONDENCIA	1092	CONSECUTIVO DE CORRESPONDENCIA	N/A	18/07/2002	23/10/2002	1	6	6	PAPEL	3	1	1	NA	1092-00433-0003	34014	2240-17960	BAJA (MENOR A 1 VEZ AL MES)	GENERAL	
1176	N/A	ADPOSTAL	N/A	CORRESPONDENCIA	1092	CONSECUTIVO DE CORRESPONDENCIA	N/A	2/01/2001	10/10/2001	1	201	201	PAPEL	5	1	1	NA	1092-00414-0003	34014	2240-17960	BAJA (MENOR A 1 VEZ AL MES)	GENERAL	
1177	N/A	ADPOSTAL	N/A	LICITACIONES O CONCURSOS	N/A	LICITACION PUBLICA N 003-93	N/A	25/08/1993	25/08/1993	1	26	26	PAPEL	12	1	1	NA	1092-00634-0003	34014	2240-17960	BAJA (MENOR A 1 VEZ AL MES)	GENERAL	
1178	N/A	ADPOSTAL	N/A	LICITACIONES O CONCURSOS	N/A	LICITACION PUBLICA N 070-2003	N/A	1/09/2003	1/09/2003	1	9	9	PAPEL	5	1	1	NA	1092-01546-0008	34014	2240-17960	BAJA (MENOR A 1 VEZ AL MES)	GENERAL	
1179	N/A	ADPOSTAL	N/A	LICITACIONES O CONCURSOS	N/A	LICITACION PUBLICA SURAMERICANA	N/A	4/07/2003	4/07/2003	1	200	200	PAPEL	8	1	2	NA	1092-01546-0003	34014	2240-17960	BAJA (MENOR A 1 VEZ AL MES)	GENERAL	
1180	N/A	ADPOSTAL	N/A	LICITACIONES O CONCURSOS	N/A	LICITACION PUBLICA SURAMERICANA	N/A	4/07/2003	4/07/2003	1	50	50	PAPEL	9	2	2	NA	1092-1546-0004	34014	2240-17960	BAJA (MENOR A 1 VEZ AL MES)	GENERAL	
1181	N/A	ADPOSTAL	N/A	LICITACIONES O CONCURSOS	N/A	LICITACION PUBLICA N 001-2003	N/A	25/04/2003	25/04/2003	1	200	200	PAPEL	10	1	2	NA	1092-01546-0001	34014	2240-17960	BAJA (MENOR A 1 VEZ AL MES)	GENERAL	
1182	N/A	ADPOSTAL	N/A	LICITACIONES O CONCURSOS	N/A	LICITACION PUBLICA N 001-2003	N/A	25/04/2002	25/04/2002	1	124	124	PAPEL	11	2	2	NA	1092-01546-0002	34014	2240-17960	BAJA (MENOR A 1 VEZ AL MES)	GENERAL	
1183	N/A	ADPOSTAL	N/A	LICITACIONES O CONCURSOS	N/A	LICITACION PUBLICA N 091-2003	N/A	18/11/2003	18/11/2003	1	108	108	PAPEL	12	1	1	NA	1092-01506-0008	34014	2240-17960	BAJA (MENOR A 1 VEZ AL MES)	GENERAL	
1184	N/A	ADPOSTAL	N/A	LICITACIONES O CONCURSOS	N/A	LICITACION PUBLICA DISTRIFOTO COMERCIAL LTDA	N/A	5/12/2003	5/12/2003	1	45	45	PAPEL	13	1	1	NA	1092-01506-0009	34014	2240-17960	BAJA (MENOR A 1 VEZ AL MES)	GENERAL	
1185	N/A	ADPOSTAL	N/A	LICITACIONES O CONCURSOS	N/A	LICITACION PUBLICA PANAMERICANA FORMAS E IMPRESOS S.A	N/A	13/09/2004	14/09/2004	1	40	40	PAPEL	3	1	1	NA	1092-01515-0006	34014	2240-17960	BAJA (MENOR A 1 VEZ AL MES)	GENERAL	
1186	N/A	ADPOSTAL	N/A	LICITACIONES O CONCURSOS	N/A	LICITACION PUBLICA DHL EXPRESS	N/A	11/08/2004	11/08/2004	1	67	67	PAPEL	4	1	1	NA	1092-01515-0003	34014	2240-17960	BAJA (MENOR A 1 VEZ AL MES)	GENERAL	
1187	N/A	ADPOSTAL	N/A	LICITACIONES O CONCURSOS	N/A	LICITACION PUBLICA N 052-2004	N/A	17/08/2004	17/08/2004	1	60	60	PAPEL	5	1	1	NA	1092-01514-0023	34014	2240-17960	BAJA (MENOR A 1 VEZ AL MES)	GENERAL	
1188	N/A	ADPOSTAL	N/A	LICITACIONES O CONCURSOS	N/A	LICITACION PUBLICA N 053-2004	N/A	13/08/2004	13/08/2004	1	84	84	PAPEL	8	1	1	NA	1092-01515-0002	34014	2240-17960	BAJA (MENOR A 1 VEZ AL MES)	GENERAL	
1189	N/A	ADPOSTAL	N/A	LICITACIONES O CONCURSOS	N/A	LICITACION PUBLICA N 052-2004	N/A	4/04/2004	17/08/2004	1	92	92	PAPEL	9	1	1	NA	1092-01514-0021	34014	2240-17960	BAJA (MENOR A 1 VEZ AL MES)	GENERAL	
1190	N/A	ADPOSTAL	N/A	LICITACIONES O CONCURSOS	N/A	LICITACION PUBLICA N 050-04	N/A	14/07/2004	14/07/2004	1	29	29	PAPEL	10	1	1	NA	1092-01514-0014	34014	2240-17960	BAJA (MENOR A 1 VEZ AL MES)	GENERAL	
1191	N/A	ADPOSTAL	N/A	CORRESPONDENCIA	1092	CONSECUTIVO DE CORRESPONDENCIA	N/A	2/03/2005	4/04/2005	1	199	199	PAPEL	1	1	1	NA	1092-00683-0002	34037	2240-17983	BAJA (MENOR A 1 VEZ AL MES)	GENERAL	
1192	N/A	ADPOSTAL	N/A	CORRESPONDENCIA	1092	CONSECUTIVO DE CORRESPONDENCIA	N/A	4/04/2005	26/04/2005	1	201	201	PAPEL	2	1	1	NA	1092-00683-0003	34037	2240-17983	BAJA (MENOR A 1 VEZ AL MES)	GENERAL	
1193	N/A	ADPOSTAL	N/A	CORRESPONDENCIA	1092	CONSECUTIVO DE CORRESPONDENCIA	N/A	26/04/2005	1/07/2005	1	200	200	PAPEL	3	1	1	NA	1092-00683-0004	34037	2240-17983	BAJA (MENOR A 1 VEZ AL MES)	GENERAL	
1194	N/A	ADPOSTAL	N/A	CORRESPONDENCIA	1092	CONSECUTIVO DE CORRESPONDENCIA	N/A	6/07/2005	4/11/2005	1	198	198	PAPEL	4	1	1	NA	1092-00683-0005	34037	2240-17983	BAJA (MENOR A 1 VEZ AL MES)	GENERAL	
1195	N/A	ADPOSTAL	N/A	CORRESPONDENCIA	1092	CONSECUTIVO DE CORRESPONDENCIA	N/A	16/12/2005	30/12/2005	1	129	129	PAPEL	5	1	1	NA	1092-00683-0007	34037	2240-17983	BAJA (MENOR A 1 VEZ AL MES)	GENERAL	
1196	N/A	ADPOSTAL	N/A	CORRESPONDENCIA	1092	CONSECUTIVO DE CORRESPONDENCIA	N/A	3/01/2005	14/02/2005	1	200	200	PAPEL	6	1	1	NA	1092-00686-0001	34037	2240-17983	BAJA (MENOR A 1 VEZ AL MES)	GENERAL	
1197	N/A	ADPOSTAL	N/A	CORRESPONDENCIA	1092	CONSECUTIVO DE CORRESPONDENCIA	N/A	14/02/2005	22/03/2005	1	208	208	PAPEL	7	1	1	NA	1092-00686-0002	34037	2240-17983	BAJA (MENOR A 1 VEZ AL MES)	GENERAL	
1198	N/A	ADPOSTAL	N/A	CORRESPONDENCIA	1092	CONSECUTIVO DE CORRESPONDENCIA	N/A	16/03/2005	21/04/2005	1	200	200	PAPEL	8	1	1	NA	1092-00686-0003	34037	2240-17983	BAJA (MENOR A 1 VEZ AL MES)	GENERAL	
1199	N/A	ADPOSTAL	N/A	CORRESPONDENCIA	1092	CONSECUTIVO DE CORRESPONDENCIA	N/A	25/04/2005	20/05/2005	1	200	200	PAPEL	9	1	1	NA	1092-00686-0004	34037	2240-17983	BAJA (MENOR A 1 VEZ AL MES)	GENERAL	

Entidad:				MINISTERIO DE TECNOLOGÍAS DE LA INFORMACIÓN Y LAS COMUNICACIONES									Objeto del Inventario							Registro de Entrada			
Fondo:				ADMINISTRACIÓN POSTAL NACIONAL - ADPOSTAL									ELIMINACIÓN DOCUMENTAL							Día	Mes	Año	No. Transferencia
Subfondo:																				15	MAYO	2023	
Item	Periodo Documental	Unidad Administrativa	Oficina Productora	Descripción				Fechas Extremas		Folios			Soporte	Unidad de Conservación					Caja Archivo		Frecuencia de Consulta	Seguridad	Notas
				Serie / Subserie	Código	Contenido / Título	Código Expediente	Inicial	Final	Inicial	Final	Total		Carpeta	Tomo Inicial	Tomo Final	Otro	Código de Barras	N°. Gestión	N°. Central			
1200	N/A	ADPOSTAL	N/A	CORRESPONDENCIA	1092	CONSECUTIVO DE CORRESPONDENCIA	N/A	23/05/2005	19/07/2005	1	203	203	PAPEL	10	1	1	NA	1092-00686-0005	34037	2240-17983	BAJA (MENOR A 1 VEZ AL MES)	GENERAL	
1201	N/A	ADPOSTAL	N/A	CORRESPONDENCIA	1092	CONSECUTIVO DE CORRESPONDENCIA	N/A	13/07/2005	24/08/2005	1	200	200	PAPEL	11	1	1	NA	1092-00686-0006	34037	2240-17983	BAJA (MENOR A 1 VEZ AL MES)	GENERAL	
1202	N/A	ADPOSTAL	N/A	CORRESPONDENCIA	1092	CONSECUTIVO DE CORRESPONDENCIA	N/A	13/01/2005	13/10/2005	1	199	199	PAPEL	1	1	1	NA	1092-00703-0001	34037	2240-17983	BAJA (MENOR A 1 VEZ AL MES)	GENERAL	
1203	N/A	ADPOSTAL	N/A	CORRESPONDENCIA	1092	CONSECUTIVO DE CORRESPONDENCIA	N/A	9/09/2005	21/10/2005	1	200	200	PAPEL	9	1	1	NA	1092-01567-0007	34044	2240-17990	BAJA (MENOR A 1 VEZ AL MES)	GENERAL	
1204	N/A	ADPOSTAL	N/A	CORRESPONDENCIA	1092	CONSECUTIVO DE CORRESPONDENCIA	N/A	5/08/2005	9/09/2005	1	201	201	PAPEL	10	1	1	NA	1092-01567-0006	34044	2240-17990	BAJA (MENOR A 1 VEZ AL MES)	GENERAL	
1205	N/A	ADPOSTAL	N/A	CORRESPONDENCIA	1092	CONSECUTIVO DE CORRESPONDENCIA	N/A	30/03/2005	18/08/2005	1	201	201	PAPEL	11	1	1	NA	1092-01567-0005	34044	2240-17990	BAJA (MENOR A 1 VEZ AL MES)	GENERAL	
1206	N/A	ADPOSTAL	N/A	CORRESPONDENCIA	1092	CONSECUTIVO DE CORRESPONDENCIA	N/A	15/11/2005	30/12/2005	1	186	186	PAPEL	12	1	1	NA	1092-01563-0008	34044	2240-17990	BAJA (MENOR A 1 VEZ AL MES)	GENERAL	
1207	N/A	ADPOSTAL	N/A	CORRESPONDENCIA	1092	CONSECUTIVO DE CORRESPONDENCIA	N/A	3/01/2005	4/02/2005	1	200	200	PAPEL	1	1	1	NA	1092-01318-0001	34044	2240-17990	BAJA (MENOR A 1 VEZ AL MES)	GENERAL	
1208	N/A	ADPOSTAL	N/A	CORRESPONDENCIA	1092	CONSECUTIVO DE CORRESPONDENCIA	N/A	4/02/2005	4/03/2005	1	198	198	PAPEL	2	1	1	NA	1092-01318-0002	34044	2240-17990	BAJA (MENOR A 1 VEZ AL MES)	GENERAL	
1209	N/A	ADPOSTAL	N/A	CORRESPONDENCIA	1092	CONSECUTIVO DE CORRESPONDENCIA	N/A	4/03/2005	30/03/2005	1	200	200	PAPEL	3	1	1	NA	1092-01318-0003	34044	2240-17990	BAJA (MENOR A 1 VEZ AL MES)	GENERAL	
1210	N/A	ADPOSTAL	N/A	CORRESPONDENCIA	1092	CONSECUTIVO DE CORRESPONDENCIA	N/A	30/03/2005	25/04/2005	1	200	200	PAPEL	4	1	1	NA	1092-01318-0004	34044	2240-17990	BAJA (MENOR A 1 VEZ AL MES)	GENERAL	
1211	N/A	ADPOSTAL	N/A	CORRESPONDENCIA	1092	CONSECUTIVO DE CORRESPONDENCIA	N/A	25/04/2005	18/08/2005	1	200	200	PAPEL	5	1	1	NA	1092-01318-0005	34044	2240-17990	BAJA (MENOR A 1 VEZ AL MES)	GENERAL	
1212	N/A	ADPOSTAL	N/A	CORRESPONDENCIA	1092	CONSECUTIVO DE CORRESPONDENCIA	N/A	18/08/2005	21/11/2005	1	200	200	PAPEL	6	1	1	NA	1092-01318-0006	34044	2240-17990	BAJA (MENOR A 1 VEZ AL MES)	GENERAL	
1213	N/A	ADPOSTAL	N/A	CORRESPONDENCIA	1092	CONSECUTIVO DE CORRESPONDENCIA	N/A	21/11/2005	29/12/2005	1	204	204	PAPEL	7	1	1	NA	1092-01318-0007	34045	2240-17991	BAJA (MENOR A 1 VEZ AL MES)	GENERAL	
1214	N/A	ADPOSTAL	N/A	CORRESPONDENCIA	1092	CONSECUTIVO DE CORRESPONDENCIA	N/A	24/01/2005	28/11/2005	1	201	201	PAPEL	1	1	1	NA	1092-01057-0005	34045	2240-17991	BAJA (MENOR A 1 VEZ AL MES)	GENERAL	
1215	N/A	ADPOSTAL	N/A	CORRESPONDENCIA	1092	CONSECUTIVO DE CORRESPONDENCIA	N/A	20/09/1999	30/12/1999	1	195	195	PAPEL	1	1	1	NA	1092-00451-0004	34045	2240-17991	BAJA (MENOR A 1 VEZ AL MES)	GENERAL	
1216	N/A	ADPOSTAL	N/A	CORRESPONDENCIA	1092	CONSECUTIVO DE CORRESPONDENCIA	N/A	28/07/1999	20/09/1999	1	202	202	PAPEL	2	1	1	NA	1092-00451-0003	34045	2240-17991	BAJA (MENOR A 1 VEZ AL MES)	GENERAL	
1217	N/A	ADPOSTAL	N/A	CORRESPONDENCIA	1092	CONSECUTIVO DE CORRESPONDENCIA	N/A	23/07/1999	8/09/1999	1	202	202	PAPEL	3	1	1	NA	1092-00449-0004	34045	2240-17991	BAJA (MENOR A 1 VEZ AL MES)	GENERAL	
1218	N/A	ADPOSTAL	N/A	CORRESPONDENCIA	1092	CONSECUTIVO DE CORRESPONDENCIA	N/A	16/04/1999	23/07/1999	1	200	200	PAPEL	4	1	1	NA	1092-00449-0003	34045	2240-17991	BAJA (MENOR A 1 VEZ AL MES)	GENERAL	
1219	N/A	ADPOSTAL	N/A	CORRESPONDENCIA	1092	CONSECUTIVO DE CORRESPONDENCIA	N/A	8/09/1999	30/12/1999	1	217	217	PAPEL	5	1	1	NA	1092-00450-0001	34045	2240-17991	BAJA (MENOR A 1 VEZ AL MES)	GENERAL	
1220	N/A	ADPOSTAL	N/A	CORRESPONDENCIA	1092	CONSECUTIVO DE CORRESPONDENCIA	N/A	7/01/1999	1/06/1999	1	203	203	PAPEL	6	1	1	NA	1092-00451-0001	34045	2240-17991	BAJA (MENOR A 1 VEZ AL MES)	GENERAL	
1221	N/A	ADPOSTAL	N/A	CORRESPONDENCIA	1092	CONSECUTIVO DE CORRESPONDENCIA	N/A	1/06/1999	27/07/1999	1	204	204	PAPEL	7	1	1	NA	1092-00451-0002	34045	2240-17991	BAJA (MENOR A 1 VEZ AL MES)	GENERAL	
1222	N/A	ADPOSTAL	N/A	CORRESPONDENCIA	1092	CONSECUTIVO DE CORRESPONDENCIA	N/A	3/02/1999	28/12/1999	1	27	27	PAPEL	1	1	1	NA	1092-01560-0001	34045	2240-17991	BAJA (MENOR A 1 VEZ AL MES)	GENERAL	
1223	N/A	ADPOSTAL	N/A	CORRESPONDENCIA	1092	CONSECUTIVO DE CORRESPONDENCIA	N/A	8/02/2000	16/11/2000	1	133	133	PAPEL	2	1	1	NA	1092-00451-0005	34045	2240-17991	BAJA (MENOR A 1 VEZ AL MES)	GENERAL	
1224	N/A	ADPOSTAL	N/A	CORRESPONDENCIA	1092	CONSECUTIVO DE CORRESPONDENCIA	N/A	4/10/2000	20/12/2000	1	201	201	PAPEL	3	1	1	NA	1092-00450-0004	34045	2240-17991	BAJA (MENOR A 1 VEZ AL MES)	GENERAL	
1225	N/A	ADPOSTAL	N/A	CORRESPONDENCIA	1092	CONSECUTIVO DE CORRESPONDENCIA	N/A	20/12/2000	28/12/2000	1	24	24	PAPEL	4	1	1	NA	1092-00450-0005	34045	2240-17991	BAJA (MENOR A 1 VEZ AL MES)	GENERAL	
1226	N/A	ADPOSTAL	N/A	CORRESPONDENCIA	1092	CONSECUTIVO DE CORRESPONDENCIA	N/A	27/06/2000	14/08/2000	1	200	200	PAPEL	5	1	1	NA	1092-00450-0002	34045	2240-17991	BAJA (MENOR A 1 VEZ AL MES)	GENERAL	
1227	N/A	ADPOSTAL	N/A	CORRESPONDENCIA	1092	CONSECUTIVO DE CORRESPONDENCIA	N/A	14/08/2000	4/10/2000	1	200	200	PAPEL	6	1	1	NA	1092-00450-0003	34045	2240-17991	BAJA (MENOR A 1 VEZ AL MES)	GENERAL	
1228	N/A	ADPOSTAL	N/A	CORRESPONDENCIA	1092	CONSECUTIVO DE CORRESPONDENCIA	N/A	5/01/2000	28/09/2000	1	24	24	PAPEL	1	1	1	NA	1092-01560-0002	34045	2240-17991	BAJA (MENOR A 1 VEZ AL MES)	GENERAL	
1229	N/A	ADPOSTAL	N/A	CORRESPONDENCIA	1092	CONSECUTIVO DE CORRESPONDENCIA	N/A	5/01/2001	20/12/2001	1	92	92	PAPEL	2	1	1	NA	1092-00451-0006	34045	2240-17991	BAJA (MENOR A 1 VEZ AL MES)	GENERAL	
1230	N/A	ADPOSTAL	N/A	CORRESPONDENCIA	1092	CONSECUTIVO DE CORRESPONDENCIA	N/A	4/10/1999	27/12/1999	1	86	86	PAPEL	2	1	1	NA	1092-01058-0002	34206	2240-18152	BAJA (MENOR A 1 VEZ AL MES)	GENERAL	

Entidad:				Objeto del Inventario									Registro de Entrada										
MINISTERIO DE TECNOLOGÍAS DE LA INFORMACIÓN Y LAS COMUNICACIONES				ELIMINACIÓN DOCUMENTAL									Día Mes Año No. Transferencia										
Fondo: ADMINISTRACIÓN POSTAL NACIONAL - ADPOSTAL													15 MAYO 2023										
Subfondo:																							
Item	Periodo Documental	Unidad Administrativa	Oficina Productora	Descripción				Fechas Extremas		Folios			Soporte	Unidad de Conservación					Caja Archivo		Frecuencia de Consulta	Seguridad	Notas
				Serie / Subserie	Código	Contenido / Titulo	Código Expediente	Inicial	Final	Inicial	Final	Total		Carpeta	Tomo Inicial	Tomo Final	Otro	Código de Barras	N°. Gestión	N°. Central			
1231	N/A	ADPOSTAL	N/A	CORRESPONDENCIA	1092	CONSECUTIVO DE CORRESPONDENCIA	N/A	14/01/1999	24/12/1999	1	72	72	PAPEL	3	1	1	NA	1092-01064-0001	34206	2240-18152	BAJA (MENOR A 1 VEZ AL MES)	GENERAL	
1232	N/A	ADPOSTAL	N/A	CORRESPONDENCIA	1092	CONSECUTIVO DE CORRESPONDENCIA	N/A	5/01/2005	30/12/2005	1	147	147	PAPEL	1	1	1	NA	1092-01319-0011	34206	2240-18152	BAJA (MENOR A 1 VEZ AL MES)	GENERAL	
1233	N/A	ADPOSTAL	N/A	CORRESPONDENCIA	1092	CONSECUTIVO DE CORRESPONDENCIA	N/A	7/10/2005	1/11/2005	1	114	114	PAPEL	2	1	1	NA	1092-04784-0011	34206	2240-18152	BAJA (MENOR A 1 VEZ AL MES)	GENERAL	
1234	N/A	ADPOSTAL	N/A	CORRESPONDENCIA	1092	CONSECUTIVO DE CORRESPONDENCIA	N/A	7/10/2005	1/11/2005	1	118	118	PAPEL	3	1	1	NA	1092-04784-0012	34206	2240-18152	BAJA (MENOR A 1 VEZ AL MES)	GENERAL	
1235	N/A	ADPOSTAL	N/A	CORRESPONDENCIA	1092	CONSECUTIVO DE CORRESPONDENCIA	N/A	15/08/2003	26/09/2003	1	91	91	PAPEL	4	1	1	NA	1092-00431-0006	34206	2240-18152	BAJA (MENOR A 1 VEZ AL MES)	GENERAL	
1236	N/A	ADPOSTAL	N/A	CORRESPONDENCIA	1092	CONSECUTIVO DE CORRESPONDENCIA	N/A	8/02/2005	20/12/2005	1	78	78	PAPEL	5	1	1	NA	1092-00432-0001	34206	2240-18152	BAJA (MENOR A 1 VEZ AL MES)	GENERAL	
1237	N/A	ADPOSTAL	N/A	CORRESPONDENCIA	1092	CONSECUTIVO DE CORRESPONDENCIA	N/A	4/02/2005	12/12/2005	1	21	21	PAPEL	6	1	1	NA	1092-00433-0008	34206	2240-18152	BAJA (MENOR A 1 VEZ AL MES)	GENERAL	
1238	N/A	ADPOSTAL	N/A	CORRESPONDENCIA	1092	CONSECUTIVO DE CORRESPONDENCIA	N/A	4/01/2005	8/03/2005	1	199	199	PAPEL	1	1	1	NA	1092-01999-0001	34206	2240-18152	BAJA (MENOR A 1 VEZ AL MES)	GENERAL	
1239	N/A	ADPOSTAL	N/A	CORRESPONDENCIA	1092	CONSECUTIVO DE CORRESPONDENCIA	N/A	8/03/2005	18/04/2005	1	179	179	PAPEL	2	1	1	NA	1092-01999-0002	34206	2240-18152	BAJA (MENOR A 1 VEZ AL MES)	GENERAL	
1240	N/A	ADPOSTAL	N/A	CORRESPONDENCIA	1092	CONSECUTIVO DE CORRESPONDENCIA	N/A	19/04/2005	11/11/2005	1	85	85	PAPEL	3	1	1	NA	1092-01999-0003	34206	2240-18152	BAJA (MENOR A 1 VEZ AL MES)	GENERAL	
1241	N/A	ADPOSTAL	N/A	CORRESPONDENCIA	1092	CONSECUTIVO DE CORRESPONDENCIA	N/A	19/01/2005	10/10/2005	1	199	199	PAPEL	4	1	1	NA	1092-02000-0007	34206	2240-18152	BAJA (MENOR A 1 VEZ AL MES)	GENERAL	
1242	N/A	ADPOSTAL	N/A	CORRESPONDENCIA	1092	CONSECUTIVO DE CORRESPONDENCIA	N/A	10/10/2005	26/12/2005	1	147	147	PAPEL	5	1	1	NA	1092-02000-0008	34206	2240-18152	BAJA (MENOR A 1 VEZ AL MES)	GENERAL	
1243	N/A	ADPOSTAL	N/A	CORRESPONDENCIA	1092	CONSECUTIVO DE CORRESPONDENCIA	N/A	5/09/2005	5/09/2005	1	200	200	PAPEL	1	1	1	NA	1092-01563-0006	34206	2240-18152	BAJA (MENOR A 1 VEZ AL MES)	GENERAL	
1244	N/A	ADPOSTAL	N/A	CORRESPONDENCIA	1092	CONSECUTIVO DE CORRESPONDENCIA	N/A	23/08/2005	5/09/2005	1	200	200	PAPEL	2	1	1	NA	1092-01563-0005	34206	2240-18152	BAJA (MENOR A 1 VEZ AL MES)	GENERAL	
1245	N/A	ADPOSTAL	N/A	CORRESPONDENCIA	1092	CONSECUTIVO DE CORRESPONDENCIA	N/A	18/07/2005	23/08/2005	1	200	200	PAPEL	3	1	1	NA	1092-01563-0004	34207	2240-18153	BAJA (MENOR A 1 VEZ AL MES)	GENERAL	
1246	N/A	ADPOSTAL	N/A	CORRESPONDENCIA	1092	CONSECUTIVO DE CORRESPONDENCIA	N/A	20/05/2005	15/07/2005	1	200	200	PAPEL	4	1	1	NA	1092-01563-0003	34207	2240-18153	BAJA (MENOR A 1 VEZ AL MES)	GENERAL	
1247	N/A	ADPOSTAL	N/A	CORRESPONDENCIA	1092	CONSECUTIVO DE CORRESPONDENCIA	N/A	15/03/2005	19/05/2005	1	204	204	PAPEL	5	1	1	NA	1092-01563-0002	34207	2240-18153	BAJA (MENOR A 1 VEZ AL MES)	GENERAL	
1248	N/A	ADPOSTAL	N/A	CORRESPONDENCIA	1092	CONSECUTIVO DE CORRESPONDENCIA	N/A	3/01/2005	15/03/2005	1	200	200	PAPEL	6	1	1	NA	1092-01563-0001	34207	2240-18153	BAJA (MENOR A 1 VEZ AL MES)	GENERAL	
1249	N/A	ADPOSTAL	N/A	CORRESPONDENCIA	1092	CONSECUTIVO DE CORRESPONDENCIA	N/A	5/09/2005	19/12/2005	1	127	127	PAPEL	7	1	1	NA	1092-00473-0003	34207	2240-18153	BAJA (MENOR A 1 VEZ AL MES)	GENERAL	
1250	N/A	ADPOSTAL	N/A	CORRESPONDENCIA	1092	CONSECUTIVO DE CORRESPONDENCIA	N/A	29/06/2005	5/09/2005	1	202	202	PAPEL	8	1	1	NA	1092-00473-0002	34207	2240-18153	BAJA (MENOR A 1 VEZ AL MES)	GENERAL	
1251	N/A	ADPOSTAL	N/A	CORRESPONDENCIA	1092	CONSECUTIVO DE CORRESPONDENCIA	N/A	9/03/2005	27/06/2005	1	204	204	PAPEL	9	1	1	NA	1092-00473-0001	34207	2240-18153	BAJA (MENOR A 1 VEZ AL MES)	GENERAL	
1252	N/A	ADPOSTAL	N/A	CORRESPONDENCIA	1092	CONSECUTIVO DE CORRESPONDENCIA	N/A	6/09/2005	28/12/2005	1	97	97	PAPEL	1	1	1	NA	1092-00478-0003	34207	2240-18153	BAJA (MENOR A 1 VEZ AL MES)	GENERAL	
1253	N/A	ADPOSTAL	N/A	CORRESPONDENCIA	1092	CONSECUTIVO DE CORRESPONDENCIA	N/A	5/09/2005	15/11/2005	1	200	200	PAPEL	2	1	1	NA	1092-01563-0007	34207	2240-18153	BAJA (MENOR A 1 VEZ AL MES)	GENERAL	
1254	N/A	ADPOSTAL	N/A	CORRESPONDENCIA	1092	CONSECUTIVO DE CORRESPONDENCIA	N/A	17/02/2005	30/03/2005	1	199	199	PAPEL	3	1	1	NA	1092-01567-0004	34207	2240-18153	BAJA (MENOR A 1 VEZ AL MES)	GENERAL	
1255	N/A	ADPOSTAL	N/A	CORRESPONDENCIA	1092	CONSECUTIVO DE CORRESPONDENCIA	N/A	4/01/2005	17/02/2005	1	200	200	PAPEL	4	1	1	NA	1092-01597-0003	34207	2240-18153	BAJA (MENOR A 1 VEZ AL MES)	GENERAL	
1256	N/A	ADPOSTAL	N/A	CORRESPONDENCIA	1092	CONSECUTIVO DE CORRESPONDENCIA	N/A	26/07/2005	29/11/2005	1	72	72	PAPEL	5	1	1	NA	1092-01567-0002	34207	2240-18153	BAJA (MENOR A 1 VEZ AL MES)	GENERAL	
1257	N/A	ADPOSTAL	N/A	CORRESPONDENCIA	1092	CONSECUTIVO DE CORRESPONDENCIA	N/A	3/01/2005	26/07/2005	1	196	196	PAPEL	6	1	1	NA	1092-01567-0001	34207	2240-18153	BAJA (MENOR A 1 VEZ AL MES)	GENERAL	
1258	N/A	ADPOSTAL	N/A	CORRESPONDENCIA	1092	CONSECUTIVO DE CORRESPONDENCIA	N/A	7/01/2005	6/12/2005	1	26	26	PAPEL	7	1	1	NA	1092-04569-0001	34207	2240-18153	BAJA (MENOR A 1 VEZ AL MES)	GENERAL	
1259	N/A	ADPOSTAL	N/A	CORRESPONDENCIA	1092	CONSECUTIVO DE CORRESPONDENCIA	N/A	21/10/2005	30/12/2005	1	115	115	PAPEL	8	1	1	NA	1092-01567-0008	34207	2240-18153	BAJA (MENOR A 1 VEZ AL MES)	GENERAL	
1260	N/A	ADPOSTAL	N/A	CORRESPONDENCIA	1092	CONSECUTIVO DE CORRESPONDENCIA	N/A	19/08/1999	2/11/1999	1	200	200	PAPEL	1	1	1	NA	1092-00304-0004	34214	2240-18160	BAJA (MENOR A 1 VEZ AL MES)	GENERAL	
1261	N/A	ADPOSTAL	N/A	CORRESPONDENCIA	1092	CONSECUTIVO DE CORRESPONDENCIA	N/A	3/11/1999	29/12/1999	1	144	144	PAPEL	2	1	1	NA	1092-00304-0005	34214	2240-18160	BAJA (MENOR A 1 VEZ AL MES)	GENERAL	

Entidad:				MINISTERIO DE TECNOLOGÍAS DE LA INFORMACIÓN Y LAS COMUNICACIONES									Objeto del Inventario							Registro de Entrada			
Fondo:				ADMINISTRACIÓN POSTAL NACIONAL - ADPOSTAL									ELIMINACIÓN DOCUMENTAL							Día	Mes	Año	No. Transferencia
Subfondo:																				15	MAYO	2023	
Item	Periodo Documental	Unidad Administrativa	Oficina Productora	Descripción				Fechas Extremas		Folios			Soporte	Unidad de Conservación					Caja Archivo		Frecuencia de Consulta	Seguridad	Notas
				Serie / Subserie	Código	Contenido / Título	Código Expediente	Inicial	Final	Inicial	Final	Total		Carpeta	Tomo Inicial	Tomo Final	Otro	Código de Barras	N°. Gestión	N°. Central			
1262	N/A	ADPOSTAL	N/A	CORRESPONDENCIA	1092	CONSECUTIVO DE CORRESPONDENCIA	N/A	4/01/2000	27/04/2000	1	201	201	PAPEL	3	1	1	NA	1092-00305-0001	34214	2240-18160	BAJA (MENOR A 1 VEZ AL MES)	GENERAL	
1263	N/A	ADPOSTAL	N/A	CORRESPONDENCIA	1092	CONSECUTIVO DE CORRESPONDENCIA	N/A	27/04/2000	13/07/2000	1	200	200	PAPEL	4	1	1	NA	1092-00305-0002	34214	2240-18160	BAJA (MENOR A 1 VEZ AL MES)	GENERAL	
1264	N/A	ADPOSTAL	N/A	CORRESPONDENCIA	1092	CONSECUTIVO DE CORRESPONDENCIA	N/A	13/07/2000	9/10/2000	1	200	200	PAPEL	5	1	1	NA	1092-00305-0003	34214	2240-18160	BAJA (MENOR A 1 VEZ AL MES)	GENERAL	
1265	N/A	ADPOSTAL	N/A	CORRESPONDENCIA	1092	CONSECUTIVO DE CORRESPONDENCIA	N/A	5/01/2005	29/09/2005	1	201	201	PAPEL	1	1	1	NA	1092-02008-0008	34214	2240-18160	BAJA (MENOR A 1 VEZ AL MES)	GENERAL	
1266	N/A	ADPOSTAL	N/A	CORRESPONDENCIA	1092	CONSECUTIVO DE CORRESPONDENCIA	N/A	11/01/2005	28/12/2005	1	142	142	PAPEL	2	1	1	NA	1092-02008-0009	34214	2240-18160	BAJA (MENOR A 1 VEZ AL MES)	GENERAL	
1267	N/A	ADPOSTAL	N/A	CORRESPONDENCIA	1092	CONSECUTIVO DE CORRESPONDENCIA	N/A	21/01/2005	20/12/2005	1	40	40	PAPEL	3	1	1	NA	1092-02010-0006	34214	2240-18160	BAJA (MENOR A 1 VEZ AL MES)	GENERAL	
1268	N/A	ADPOSTAL	N/A	CORRESPONDENCIA	1092	CONSECUTIVO DE CORRESPONDENCIA	N/A	24/05/2005	25/10/2005	1	200	200	PAPEL	4	1	1	NA	1092-00518-0002	34214	2240-18160	BAJA (MENOR A 1 VEZ AL MES)	GENERAL	
1269	N/A	ADPOSTAL	N/A	CORRESPONDENCIA	1092	CONSECUTIVO DE CORRESPONDENCIA	N/A	18/01/2005	2/06/2005	1	200	200	PAPEL	5	1	1	NA	1092-00518-0001	34214	2240-18160	BAJA (MENOR A 1 VEZ AL MES)	GENERAL	
1270	N/A	ADPOSTAL	N/A	CORRESPONDENCIA	1092	CONSECUTIVO DE CORRESPONDENCIA	N/A	30/01/2002	2/07/2002	1	200	200	PAPEL	1	1	1	NA	1092-01059-0001	34214	2240-18160	BAJA (MENOR A 1 VEZ AL MES)	GENERAL	
1271	N/A	ADPOSTAL	N/A	CORRESPONDENCIA	1092	CONSECUTIVO DE CORRESPONDENCIA	N/A	2/07/2002	24/09/2002	1	200	200	PAPEL	2	1	1	NA	1092-01059-0002	34214	2240-18160	BAJA (MENOR A 1 VEZ AL MES)	GENERAL	
1272	N/A	ADPOSTAL	N/A	CORRESPONDENCIA	1092	CONSECUTIVO DE CORRESPONDENCIA	N/A	24/09/2002	31/12/2002	1	209	209	PAPEL	3	1	1	NA	1092-01059-0003	34214	2240-18160	BAJA (MENOR A 1 VEZ AL MES)	GENERAL	
1273	N/A	ADPOSTAL	N/A	CORRESPONDENCIA	1092	CONSECUTIVO DE CORRESPONDENCIA	N/A	10/05/2005	8/06/2005	1	192	192	PAPEL	8	1	1	NA	1092-01062-0001	34219	2240-18165	BAJA (MENOR A 1 VEZ AL MES)	GENERAL	
1274	N/A	ADPOSTAL	N/A	CORRESPONDENCIA	1092	CONSECUTIVO DE CORRESPONDENCIA	N/A	2/09/2005	30/12/2005	1	112	112	PAPEL	9	1	1	NA	1092-01061-0013	34219	2240-18165	BAJA (MENOR A 1 VEZ AL MES)	GENERAL	
1275	N/A	ADPOSTAL	N/A	CORRESPONDENCIA	1092	CONSECUTIVO DE CORRESPONDENCIA	N/A	17/08/2005	2/09/2005	1	200	200	PAPEL	10	1	1	NA	1092-01061-0012	34219	2240-18165	BAJA (MENOR A 1 VEZ AL MES)	GENERAL	
1276	N/A	ADPOSTAL	N/A	CORRESPONDENCIA	1092	CONSECUTIVO DE CORRESPONDENCIA	N/A	1/06/2005	16/08/2005	1	200	200	PAPEL	11	1	1	NA	1092-01061-0011	34219	2240-18165	BAJA (MENOR A 1 VEZ AL MES)	GENERAL	
1277	N/A	ADPOSTAL	N/A	CORRESPONDENCIA	1092	CONSECUTIVO DE CORRESPONDENCIA	N/A	10/05/2005	31/05/2005	1	206	206	PAPEL	12	1	1	NA	1092-01062-0010	34219	2240-18165	BAJA (MENOR A 1 VEZ AL MES)	GENERAL	
1278	N/A	ADPOSTAL	N/A	CORRESPONDENCIA	1092	CONSECUTIVO DE CORRESPONDENCIA	N/A	4/01/2005	26/12/2005	1	187	187	PAPEL	1	1	1	NA	1092-00563-0003	34219	2240-18165	BAJA (MENOR A 1 VEZ AL MES)	GENERAL	
1279	N/A	ADPOSTAL	N/A	CORRESPONDENCIA	1092	CONSECUTIVO DE CORRESPONDENCIA	N/A	29/09/2005	20/12/2005	1	186	186	PAPEL	2	1	1	NA	1092-00561-0004	34219	2240-18165	BAJA (MENOR A 1 VEZ AL MES)	GENERAL	
1280	N/A	ADPOSTAL	N/A	CORRESPONDENCIA	1092	CONSECUTIVO DE CORRESPONDENCIA	N/A	29/06/2005	27/09/2005	1	200	200	PAPEL	3	1	1	NA	1092-00561-0003	34219	2240-18165	BAJA (MENOR A 1 VEZ AL MES)	GENERAL	
1281	N/A	ADPOSTAL	N/A	CORRESPONDENCIA	1092	CONSECUTIVO DE CORRESPONDENCIA	N/A	2/05/2005	29/06/2005	1	201	201	PAPEL	4	1	1	NA	1092-00561-0002	34219	2240-18165	BAJA (MENOR A 1 VEZ AL MES)	GENERAL	
1282	N/A	ADPOSTAL	N/A	CORRESPONDENCIA	1092	CONSECUTIVO DE CORRESPONDENCIA	N/A	24/01/2005	2/05/2005	1	200	200	PAPEL	5	1	1	NA	1092-00561-0001	34219	2240-18165	BAJA (MENOR A 1 VEZ AL MES)	GENERAL	
1283	N/A	ADPOSTAL	N/A	CORRESPONDENCIA	1092	CONSECUTIVO DE CORRESPONDENCIA	N/A	31/01/2005	27/12/2005	1	143	143	PAPEL	6	1	1	NA	1092-00559-0006	34219	2240-18165	BAJA (MENOR A 1 VEZ AL MES)	GENERAL	
1284	N/A	ADPOSTAL	N/A	CORRESPONDENCIA	1092	CONSECUTIVO DE CORRESPONDENCIA	N/A	6/01/2005	8/07/2005	1	200	200	PAPEL	7	1	1	NA	1092-00558-0006	34219	2240-18165	BAJA (MENOR A 1 VEZ AL MES)	GENERAL	
1285	N/A	ADPOSTAL	N/A	CORRESPONDENCIA	1092	CONSECUTIVO DE CORRESPONDENCIA	N/A	11/07/2005	26/12/2005	1	59	59	PAPEL	8	1	1	NA	1092-00558-0007	34219	2240-18165	BAJA (MENOR A 1 VEZ AL MES)	GENERAL	
1286	N/A	ADPOSTAL	N/A	CORRESPONDENCIA	1092	CONSECUTIVO DE CORRESPONDENCIA	N/A	4/08/2005	22/09/2005	1	200	200	PAPEL	5	1	1	NA	1092-01062-0007	34226	2240-18172	BAJA (MENOR A 1 VEZ AL MES)	GENERAL	
1287	N/A	ADPOSTAL	N/A	CORRESPONDENCIA	1092	CONSECUTIVO DE CORRESPONDENCIA	N/A	19/07/2005	8/08/2005	1	199	199	PAPEL	6	1	1	NA	1092-01062-0006	34226	2240-18172	BAJA (MENOR A 1 VEZ AL MES)	GENERAL	
1288	N/A	ADPOSTAL	N/A	CORRESPONDENCIA	1092	CONSECUTIVO DE CORRESPONDENCIA	N/A	1/07/2005	18/07/2005	1	204	204	PAPEL	7	1	1	NA	1092-01062-0005	34226	2240-18172	BAJA (MENOR A 1 VEZ AL MES)	GENERAL	
1289	N/A	ADPOSTAL	N/A	CORRESPONDENCIA	1092	CONSECUTIVO DE CORRESPONDENCIA	N/A	22/06/2005	7/07/2005	1	200	200	PAPEL	8	1	1	NA	1092-01062-0004	34226	2240-18172	BAJA (MENOR A 1 VEZ AL MES)	GENERAL	
1290	N/A	ADPOSTAL	N/A	CORRESPONDENCIA	1092	CONSECUTIVO DE CORRESPONDENCIA	N/A	14/06/2005	22/06/2005	1	200	200	PAPEL	9	1	1	NA	1092-01062-0003	34226	2240-18172	BAJA (MENOR A 1 VEZ AL MES)	GENERAL	
1291	N/A	ADPOSTAL	N/A	CORRESPONDENCIA	1092	CONSECUTIVO DE CORRESPONDENCIA	N/A	27/04/2005	10/05/2005	1	200	200	PAPEL	1	1	1	NA	1092-01061-0009	34226	2240-18172	BAJA (MENOR A 1 VEZ AL MES)	GENERAL	
1292	N/A	ADPOSTAL	N/A	CORRESPONDENCIA	1092	CONSECUTIVO DE CORRESPONDENCIA	N/A	7/04/2005	27/04/2005	1	201	201	PAPEL	2	1	1	NA	1092-01061-0008	34226	2240-18172	BAJA (MENOR A 1 VEZ AL MES)	GENERAL	



Entidad:				Objeto del Inventario									Registro de Entrada										
MINISTERIO DE TECNOLOGÍAS DE LA INFORMACIÓN Y LAS COMUNICACIONES				ELIMINACIÓN DOCUMENTAL									Día Mes Año No. Transferencia										
Fondo: ADMINISTRACIÓN POSTAL NACIONAL - ADPOSTAL													15 MAYO 2023										
Subfondo:																							
Item	Periodo Documental	Unidad Administrativa	Oficina Productora	Descripción				Fechas Extremas		Folios			Soporte	Unidad de Conservación					Caja Archivo		Frecuencia de Consulta	Seguridad	Notas
				Serie / Subserie	Código	Contenido / Título	Código Expediente	Inicial	Final	Inicial	Final	Total		Carpeta	Tomo Inicial	Tomo Final	Otro	Código de Barras	N°. Gestión	N°. Central			
1293	N/A	ADPOSTAL	N/A	CORRESPONDENCIA	1092	CONSECUTIVO DE CORRESPONDENCIA	N/A	22/03/2005	7/04/2005	1	199	199	PAPEL	3	1	1	NA	1092-01061-0007	34226	2240-18172	BAJA (MENOR A 1 VEZ AL MES)	GENERAL	
1294	N/A	ADPOSTAL	N/A	CORRESPONDENCIA	1092	CONSECUTIVO DE CORRESPONDENCIA	N/A	10/03/2005	22/03/2005	1	200	200	PAPEL	4	1	1	NA	1092-01061-0006	34226	2240-18172	BAJA (MENOR A 1 VEZ AL MES)	GENERAL	
1295	N/A	ADPOSTAL	N/A	CORRESPONDENCIA	1092	CONSECUTIVO DE CORRESPONDENCIA	N/A	28/02/2005	11/03/2005	1	200	200	PAPEL	5	1	1	NA	1092-01061-0005	34226	2240-18172	BAJA (MENOR A 1 VEZ AL MES)	GENERAL	
1296	N/A	ADPOSTAL	N/A	CORRESPONDENCIA	1092	CONSECUTIVO DE CORRESPONDENCIA	N/A	23/02/2005	28/02/2005	1	200	200	PAPEL	6	1	1	NA	1092-01061-0004	34226	2240-18172	BAJA (MENOR A 1 VEZ AL MES)	GENERAL	
1297	N/A	ADPOSTAL	N/A	CORRESPONDENCIA	1092	CONSECUTIVO DE CORRESPONDENCIA	N/A	8/06/2005	14/06/2005	1	200	200	PAPEL	7	1	1	NA	1092-01062-0002	34226	2240-18172	BAJA (MENOR A 1 VEZ AL MES)	GENERAL	
1298	N/A	ADPOSTAL	N/A	CORRESPONDENCIA	1092	CONSECUTIVO DE CORRESPONDENCIA	N/A	5/05/2004	9/11/2004	1	200	200	PAPEL	1	1	1	NA	1092-01471-0005	34227	2240-18173	BAJA (MENOR A 1 VEZ AL MES)	GENERAL	
1299	N/A	ADPOSTAL	N/A	CORRESPONDENCIA	1092	CONSECUTIVO DE CORRESPONDENCIA	N/A	5/01/2004	25/03/2004	1	200	200	PAPEL	2	1	1	NA	1092-01-471-0003	34227	2240-18173	BAJA (MENOR A 1 VEZ AL MES)	GENERAL	
1300	N/A	ADPOSTAL	N/A	CORRESPONDENCIA	1092	CONSECUTIVO DE CORRESPONDENCIA	N/A	25/03/2004	5/05/2004	1	200	200	PAPEL	3	1	1	NA	1092-01471-0004	34227	2240-18173	BAJA (MENOR A 1 VEZ AL MES)	GENERAL	
1301	N/A	ADPOSTAL	N/A	CORRESPONDENCIA	1092	CONSECUTIVO DE CORRESPONDENCIA	N/A	26/01/2004	27/12/2004	1	170	170	PAPEL	4	1	1	NA	1092-01472-0003	34227	2240-18173	BAJA (MENOR A 1 VEZ AL MES)	GENERAL	
1302	N/A	ADPOSTAL	N/A	CORRESPONDENCIA	1092	CONSECUTIVO DE CORRESPONDENCIA	N/A	28/01/2004	30/12/2004	1	36	36	PAPEL	5	1	1	NA	1092-01740-0009	34227	2240-18173	BAJA (MENOR A 1 VEZ AL MES)	GENERAL	
1303	N/A	ADPOSTAL	N/A	CORRESPONDENCIA	1092	CONSECUTIVO DE CORRESPONDENCIA	N/A	14/09/2004	29/12/2004	1	150	150	PAPEL	1	1	1	NA	1092-01560-0007	34227	2240-18173	BAJA (MENOR A 1 VEZ AL MES)	GENERAL	
1304	N/A	ADPOSTAL	N/A	CORRESPONDENCIA	1092	CONSECUTIVO DE CORRESPONDENCIA	N/A	25/06/2004	14/09/2004	1	193	193	PAPEL	2	1	1	NA	1092-01560-0006	34227	2240-18173	BAJA (MENOR A 1 VEZ AL MES)	GENERAL	
1305	N/A	ADPOSTAL	N/A	CORRESPONDENCIA	1092	CONSECUTIVO DE CORRESPONDENCIA	N/A	2/01/2004	23/06/2004	1	201	201	PAPEL	3	1	1	NA	1092-01560-0005	34227	2240-18173	BAJA (MENOR A 1 VEZ AL MES)	GENERAL	
1306	N/A	ADPOSTAL	N/A	CORRESPONDENCIA	1092	CONSECUTIVO DE CORRESPONDENCIA	N/A	4/01/2005	2/03/2005	1	199	199	PAPEL	1	1	1	NA	1092-00683-0001	34227	2240-18173	BAJA (MENOR A 1 VEZ AL MES)	GENERAL	
1307	N/A	ADPOSTAL	N/A	CORRESPONDENCIA	1092	CONSECUTIVO DE CORRESPONDENCIA	N/A	25/11/2005	20/12/2005	1	166	166	PAPEL	1	1	1	NA	1092-01063-0002	34227	2240-18173	BAJA (MENOR A 1 VEZ AL MES)	GENERAL	
1308	N/A	ADPOSTAL	N/A	CORRESPONDENCIA	1092	CONSECUTIVO DE CORRESPONDENCIA	N/A	2/11/2005	25/11/2005	1	204	204	PAPEL	2	1	1	NA	1092-01063-0001	34227	2240-18173	BAJA (MENOR A 1 VEZ AL MES)	GENERAL	
1309	N/A	ADPOSTAL	N/A	CORRESPONDENCIA	1092	CONSECUTIVO DE CORRESPONDENCIA	N/A	14/10/2005	2/11/2005	1	200	200	PAPEL	3	1	1	NA	1092-01062-0009	34227	2240-18173	BAJA (MENOR A 1 VEZ AL MES)	GENERAL	
1310	N/A	ADPOSTAL	N/A	CORRESPONDENCIA	1092	CONSECUTIVO DE CORRESPONDENCIA	N/A	23/09/2005	14/10/2005	1	200	200	PAPEL	4	1	1	NA	1092-01062-0008	34227	2240-18173	BAJA (MENOR A 1 VEZ AL MES)	GENERAL	
1311	N/A	ADPOSTAL	N/A	CORRESPONDENCIA	1092	CONSECUTIVO DE CORRESPONDENCIA	N/A	12/09/2005	21/10/2005	1	200	200	PAPEL	1	1	1	NA	1092-02021-0006	34253	2240-18199	BAJA (MENOR A 1 VEZ AL MES)	GENERAL	
1312	N/A	ADPOSTAL	N/A	CORRESPONDENCIA	1092	CONSECUTIVO DE CORRESPONDENCIA	N/A	8/08/2005	9/09/2005	1	200	200	PAPEL	2	1	1	NA	1092-02021-0005	34253	2240-18199	BAJA (MENOR A 1 VEZ AL MES)	GENERAL	
1313	N/A	ADPOSTAL	N/A	CORRESPONDENCIA	1092	CONSECUTIVO DE CORRESPONDENCIA	N/A	6/07/2005	8/08/2005	1	200	200	PAPEL	3	1	1	NA	1092-02021-0004	34253	2240-18199	BAJA (MENOR A 1 VEZ AL MES)	GENERAL	
1314	N/A	ADPOSTAL	N/A	CORRESPONDENCIA	1092	CONSECUTIVO DE CORRESPONDENCIA	N/A	1/06/2005	7/07/2005	1	200	200	PAPEL	4	1	1	NA	1092-02021-0003	34253	2240-18199	BAJA (MENOR A 1 VEZ AL MES)	GENERAL	
1315	N/A	ADPOSTAL	N/A	CORRESPONDENCIA	1092	CONSECUTIVO DE CORRESPONDENCIA	N/A	2/05/2005	2/06/2005	1	200	200	PAPEL	5	1	1	NA	1092-02021-0002	34253	2240-18199	BAJA (MENOR A 1 VEZ AL MES)	GENERAL	
1316	N/A	ADPOSTAL	N/A	CORRESPONDENCIA	1092	CONSECUTIVO DE CORRESPONDENCIA	N/A	7/01/2005	29/04/2005	1	200	200	PAPEL	6	1	1	NA	1092-02021-0001	34253	2240-18199	BAJA (MENOR A 1 VEZ AL MES)	GENERAL	
1317	N/A	ADPOSTAL	N/A	CORRESPONDENCIA	1092	CONSECUTIVO DE CORRESPONDENCIA	N/A	25/11/2005	23/12/2005	1	141	141	PAPEL	1	1	1	NA	1092-02015-0007	34253	2240-18199	BAJA (MENOR A 1 VEZ AL MES)	GENERAL	
1318	N/A	ADPOSTAL	N/A	CORRESPONDENCIA	1092	CONSECUTIVO DE CORRESPONDENCIA	N/A	2/03/2005	13/04/2005	1	200	200	PAPEL	2	1	1	NA	1092-02015-0004	34253	2240-18199	BAJA (MENOR A 1 VEZ AL MES)	GENERAL	
1319	N/A	ADPOSTAL	N/A	CORRESPONDENCIA	1092	CONSECUTIVO DE CORRESPONDENCIA	N/A	21/04/2005	8/07/2005	1	200	200	PAPEL	3	1	1	NA	1092-02015-0005	34253	2240-18199	BAJA (MENOR A 1 VEZ AL MES)	GENERAL	
1320	N/A	ADPOSTAL	N/A	CORRESPONDENCIA	1092	CONSECUTIVO DE CORRESPONDENCIA	N/A	3/01/2005	8/03/2005	1	200	200	PAPEL	4	1	1	NA	1092-02015-0003	34253	2240-18199	BAJA (MENOR A 1 VEZ AL MES)	GENERAL	
1321	N/A	ADPOSTAL	N/A	CORRESPONDENCIA	1092	CONSECUTIVO DE CORRESPONDENCIA	N/A	8/07/2005	25/11/2005	1	200	200	PAPEL	5	1	1	NA	1092-02015-0006	34253	2240-18199	BAJA (MENOR A 1 VEZ AL MES)	GENERAL	
1322	N/A	ADPOSTAL	N/A	CORRESPONDENCIA	1092	CONSECUTIVO DE CORRESPONDENCIA	N/A	7/12/2005	31/12/2005	1	91	91	PAPEL	1	1	1	NA	1092-02021-0008	34265	2240-18211	BAJA (MENOR A 1 VEZ AL MES)	GENERAL	
1323	N/A	ADPOSTAL	N/A	CORRESPONDENCIA	1092	CONSECUTIVO DE CORRESPONDENCIA	N/A	21/10/2005	7/12/2005	1	200	200	PAPEL	2	1	1	NA	10921-02021-0007	34265	2240-18211	BAJA (MENOR A 1 VEZ AL MES)	GENERAL	

Entidad:				MINISTERIO DE TECNOLOGÍAS DE LA INFORMACIÓN Y LAS COMUNICACIONES									Objeto del Inventario							Registro de Entrada			
Fondo:				ADMINISTRACIÓN POSTAL NACIONAL - ADPOSTAL									ELIMINACIÓN DOCUMENTAL							Día	Mes	Año	No. Transferencia
Subfondo:																				15	MAYO	2023	
Item	Periodo Documental	Unidad Administrativa	Oficina Productora	Descripción				Fechas Extremas		Folios			Soporte	Unidad de Conservación					Caja Archivo		Frecuencia de Consulta	Seguridad	Notas
				Serie / Subserie	Código	Contenido / Título	Código Expediente	Inicial	Final	Inicial	Final	Total		Carpeta	Tomo Inicial	Tomo Final	Otro	Código de Barras	N°. Gestión	N°. Central			
1324	N/A	ADPOSTAL	N/A	CORRESPONDENCIA	1092	CONSECUTIVO DE CORRESPONDENCIA	N/A	3/01/2005	28/01/2005	1	200	200	PAPEL	1	1	1	NA	1092-01061-0001	34265	2240-18211	BAJA (MENOR A 1 VEZ AL MES)	GENERAL	
1325	N/A	ADPOSTAL	N/A	CORRESPONDENCIA	1092	CONSECUTIVO DE CORRESPONDENCIA	N/A	28/01/2005	14/02/2005	1	199	199	PAPEL	2	1	1	NA	1092-01061-0002	34265	2240-18211	BAJA (MENOR A 1 VEZ AL MES)	GENERAL	
1326	N/A	ADPOSTAL	N/A	CORRESPONDENCIA	1092	CONSECUTIVO DE CORRESPONDENCIA	N/A	14/02/2005	23/02/2005	1	201	201	PAPEL	3	1	1	NA	1092-01061-0003	34265	2240-18211	BAJA (MENOR A 1 VEZ AL MES)	GENERAL	
1327	N/A	ADPOSTAL	N/A	CORRESPONDENCIA	1092	CONSECUTIVO DE CORRESPONDENCIA	N/A	3/01/2005	21/07/2005	1	201	201	PAPEL	1	1	1	NA	1092-01560-0008	34265	2240-18211	BAJA (MENOR A 1 VEZ AL MES)	GENERAL	
1328	N/A	ADPOSTAL	N/A	CORRESPONDENCIA	1092	CONSECUTIVO DE CORRESPONDENCIA	N/A	21/07/2005	26/12/2005	1	88	88	PAPEL	2	1	1	NA	1092-01560-0009	34265	2240-18211	BAJA (MENOR A 1 VEZ AL MES)	GENERAL	
1329	N/A	ADPOSTAL	N/A	CORRESPONDENCIA	1092	CONSECUTIVO DE CORRESPONDENCIA	N/A	1/07/2005	9/11/2005	1	200	200	PAPEL	1	1	1	NA	1092-01472-0005	34265	2240-18211	BAJA (MENOR A 1 VEZ AL MES)	GENERAL	
1330	N/A	ADPOSTAL	N/A	CORRESPONDENCIA	1092	CONSECUTIVO DE CORRESPONDENCIA	N/A	3/03/2005	5/07/2005	1	200	200	PAPEL	2	1	1	NA	1092-01472-0004	34265	2240-18211	BAJA (MENOR A 1 VEZ AL MES)	GENERAL	
1331	N/A	ADPOSTAL	N/A	CORRESPONDENCIA	1092	CONSECUTIVO DE CORRESPONDENCIA	N/A	3/01/2005	9/01/2005	1	200	200	PAPEL	3	1	1	NA	1092-01471-0006	34265	2240-18211	BAJA (MENOR A 1 VEZ AL MES)	GENERAL	
1332	N/A	ADPOSTAL	N/A	CORRESPONDENCIA	1092	CONSECUTIVO DE CORRESPONDENCIA	N/A	19/08/2005	4/01/2006	1	114	114	PAPEL	4	1	1	NA	1092-01471-0009	34265	2240-18211	BAJA (MENOR A 1 VEZ AL MES)	GENERAL	
1333	N/A	ADPOSTAL	N/A	CORRESPONDENCIA	1092	CONSECUTIVO DE CORRESPONDENCIA	N/A	22/03/2005	25/08/2005	1	200	200	PAPEL	5	1	1	NA	1092-01471-0008	34265	2240-18211	BAJA (MENOR A 1 VEZ AL MES)	GENERAL	
1334	N/A	ADPOSTAL	N/A	CORRESPONDENCIA	1092	CONSECUTIVO DE CORRESPONDENCIA	N/A	9/02/2005	22/03/2005	1	200	200	PAPEL	6	1	1	NA	1092-01471-0007	34265	2240-18211	BAJA (MENOR A 1 VEZ AL MES)	GENERAL	
1335	N/A	ADPOSTAL	N/A	CORRESPONDENCIA	1092	CONSECUTIVO DE CORRESPONDENCIA	N/A	11/02/2008	3/09/2008	1	52	52	PAPEL	9	1	1	NA	1092-04792-0004	34265	2240-18211	BAJA (MENOR A 1 VEZ AL MES)	GENERAL	
1336	N/A	ADPOSTAL	N/A	CORRESPONDENCIA	1092	CONSECUTIVO DE CORRESPONDENCIA	N/A	13/02/2006	15/03/2007	1	181	181	PAPEL	10	1	1	NA	1092-04792-0003	34265	2240-18211	BAJA (MENOR A 1 VEZ AL MES)	GENERAL	
1337	N/A	ADPOSTAL	N/A	CORRESPONDENCIA	1092	CONSECUTIVO DE CORRESPONDENCIA	N/A	21/10/2005	26/12/2005	1	205	205	PAPEL	1	1	1	NA	1092-01300-0003	34294	2240-18240	BAJA (MENOR A 1 VEZ AL MES)	GENERAL	
1338	N/A	ADPOSTAL	N/A	CORRESPONDENCIA	1092	CONSECUTIVO DE CORRESPONDENCIA	N/A	7/01/2005	20/06/2005	1	202	202	PAPEL	2	1	1	NA	1092-01302-0001	34294	2240-18240	BAJA (MENOR A 1 VEZ AL MES)	GENERAL	
1339	N/A	ADPOSTAL	N/A	CORRESPONDENCIA	1092	CONSECUTIVO DE CORRESPONDENCIA	N/A	20/06/2005	13/10/2005	1	198	198	PAPEL	3	1	1	NA	1092-01302-0002	34294	2240-18240	BAJA (MENOR A 1 VEZ AL MES)	GENERAL	
1340	N/A	ADPOSTAL	N/A	CORRESPONDENCIA	1092	CONSECUTIVO DE CORRESPONDENCIA	N/A	14/10/2005	27/12/2005	1	125	125	PAPEL	4	1	1	NA	1092-01302-0003	34294	2240-18240	BAJA (MENOR A 1 VEZ AL MES)	GENERAL	
1341	N/A	ADPOSTAL	N/A	CORRESPONDENCIA	1092	CONSECUTIVO DE CORRESPONDENCIA	N/A	17/01/2005	23/06/2005	1	201	201	PAPEL	5	1	1	NA	1092-01300-0001	34294	2240-18240	BAJA (MENOR A 1 VEZ AL MES)	GENERAL	
1342	N/A	ADPOSTAL	N/A	CORRESPONDENCIA	1092	CONSECUTIVO DE CORRESPONDENCIA	N/A	13/07/2005	20/10/2005	1	200	200	PAPEL	6	1	1	NA	1092-01300-0002	34294	2240-18240	BAJA (MENOR A 1 VEZ AL MES)	GENERAL	
1343	N/A	ADPOSTAL	N/A	CORRESPONDENCIA	1092	CONSECUTIVO DE CORRESPONDENCIA	N/A	25/07/2008	26/12/2008	1	10	10	PAPEL	1	1	1	NA	1092-04792-0005	34294	2240-18240	BAJA (MENOR A 1 VEZ AL MES)	GENERAL	
1344	N/A	ADPOSTAL	N/A	CORRESPONDENCIA	1092	CONSECUTIVO DE CORRESPONDENCIA	N/A	30/11/2005	5/01/2006	1	169	169	PAPEL	2	1	1	NA	1092-00686-0010	34294	2240-18240	BAJA (MENOR A 1 VEZ AL MES)	GENERAL	
1345	N/A	ADPOSTAL	N/A	CORRESPONDENCIA	1092	CONSECUTIVO DE CORRESPONDENCIA	N/A	8/11/2005	16/12/2005	1	202	202	PAPEL	3	1	1	NA	1092-00683-0006	34294	2240-18240	BAJA (MENOR A 1 VEZ AL MES)	GENERAL	
1346	N/A	ADPOSTAL	N/A	CORRESPONDENCIA	1092	CONSECUTIVO DE CORRESPONDENCIA	N/A	3/01/2006	10/03/2006	1	200	200	PAPEL	4	1	1	NA	1092-00687-0002	34294	2240-18240	BAJA (MENOR A 1 VEZ AL MES)	GENERAL	
1347	N/A	ADPOSTAL	N/A	CORRESPONDENCIA	1092	CONSECUTIVO DE CORRESPONDENCIA	N/A	13/03/2006	24/04/2006	1	200	200	PAPEL	5	1	1	NA	1092-00687-0003	34294	2240-18240	BAJA (MENOR A 1 VEZ AL MES)	GENERAL	
1348	N/A	ADPOSTAL	N/A	CORRESPONDENCIA	1092	CONSECUTIVO DE CORRESPONDENCIA	N/A	26/04/2006	1/06/2006	1	202	202	PAPEL	7	1	1	NA	1092-00687-0004	34294	2240-18240	BAJA (MENOR A 1 VEZ AL MES)	GENERAL	
1349	N/A	ADPOSTAL	N/A	CORRESPONDENCIA	1092	CONSECUTIVO DE CORRESPONDENCIA	N/A	5/06/2006	4/07/2006	1	200	200	PAPEL	8	1	1	NA	1092-00687-0005	34294	2240-18240	BAJA (MENOR A 1 VEZ AL MES)	GENERAL	
1350	N/A	ADPOSTAL	N/A	CORRESPONDENCIA	1092	CONSECUTIVO DE CORRESPONDENCIA	N/A	2/01/2006	6/02/2006	1	200	200	PAPEL	1	1	1	NA	1092-00299-0001	34296	2240-18242	BAJA (MENOR A 1 VEZ AL MES)	GENERAL	
1351	N/A	ADPOSTAL	N/A	CORRESPONDENCIA	1092	CONSECUTIVO DE CORRESPONDENCIA	N/A	6/02/2006	14/03/2006	1	200	200	PAPEL	2	1	1	NA	1092-00299-0002	34296	2240-18242	BAJA (MENOR A 1 VEZ AL MES)	GENERAL	
1352	N/A	ADPOSTAL	N/A	CORRESPONDENCIA	1092	CONSECUTIVO DE CORRESPONDENCIA	N/A	14/03/2006	26/04/2006	1	200	200	PAPEL	3	1	1	NA	1092-00299-0003	34296	2240-18242	BAJA (MENOR A 1 VEZ AL MES)	GENERAL	
1353	N/A	ADPOSTAL	N/A	CORRESPONDENCIA	1092	CONSECUTIVO DE CORRESPONDENCIA	N/A	26/04/2006	26/05/2006	1	200	200	PAPEL	4	1	1	NA	1092-00299-0004	34296	2240-18242	BAJA (MENOR A 1 VEZ AL MES)	GENERAL	
1354	N/A	ADPOSTAL	N/A	CORRESPONDENCIA	1092	CONSECUTIVO DE CORRESPONDENCIA	N/A	31/05/2006	6/07/2006	1	201	201	PAPEL	5	1	1	NA	1092-00300-0001	34296	2240-18242	BAJA (MENOR A 1 VEZ AL MES)	GENERAL	

Entidad:				Objeto del Inventario									Registro de Entrada										
MINISTERIO DE TECNOLOGÍAS DE LA INFORMACIÓN Y LAS COMUNICACIONES				ELIMINACIÓN DOCUMENTAL									Día Mes Año No. Transferencia										
Fondo: ADMINISTRACIÓN POSTAL NACIONAL - ADPOSTAL													15 MAYO 2023										
Subfondo:																							
Item	Periodo Documental	Unidad Administrativa	Oficina Productora	Descripción				Fechas Extremas		Folios			Soporte	Unidad de Conservación					Caja Archivo		Frecuencia de Consulta	Seguridad	Notas
				Serie / Subserie	Código	Contenido / Título	Código Expediente	Inicial	Final	Inicial	Final	Total		Carpeta	Tomo Inicial	Tomo Final	Otro	Código de Barras	N°. Gestión	N°. Central			
1355	N/A	ADPOSTAL	N/A	CORRESPONDENCIA	1092	CONSECUTIVO DE CORRESPONDENCIA	N/A	7/07/2006	10/08/2006	1	200	200	PAPEL	6	1	1	NA	1092-00300-0002	34296	2240-18242	BAJA (MENOR A 1 VEZ AL MES)	GENERAL	
1356	N/A	ADPOSTAL	N/A	CORRESPONDENCIA	1092	CONSECUTIVO DE CORRESPONDENCIA	N/A	10/08/2006	22/08/2006	1	90	90	PAPEL	7	1	1	NA	1092-00300-0003	34296	2240-18242	BAJA (MENOR A 1 VEZ AL MES)	GENERAL	
1357	N/A	ADPOSTAL	N/A	CORRESPONDENCIA	1092	CONSECUTIVO DE CORRESPONDENCIA	N/A	15/05/2006	1/06/2006	1	200	200	PAPEL	1	1	1	NA	1092-00705-0001	34296	2240-18242	BAJA (MENOR A 1 VEZ AL MES)	GENERAL	
1358	N/A	ADPOSTAL	N/A	CORRESPONDENCIA	1092	CONSECUTIVO DE CORRESPONDENCIA	N/A	1/06/2006	12/06/2006	1	201	201	PAPEL	2	1	1	NA	1092-00705-0002	34296	2240-18242	BAJA (MENOR A 1 VEZ AL MES)	GENERAL	
1359	N/A	ADPOSTAL	N/A	CORRESPONDENCIA	1092	CONSECUTIVO DE CORRESPONDENCIA	N/A	12/06/2006	27/06/2006	1	200	200	PAPEL	3	1	1	NA	1092-00705-0003	34296	2240-18242	BAJA (MENOR A 1 VEZ AL MES)	GENERAL	
1360	N/A	ADPOSTAL	N/A	CORRESPONDENCIA	1092	CONSECUTIVO DE CORRESPONDENCIA	N/A	27/06/2006	10/07/2006	1	201	201	PAPEL	4	1	1	NA	1092-00705-0004	34296	2240-18242	BAJA (MENOR A 1 VEZ AL MES)	GENERAL	
1361	N/A	ADPOSTAL	N/A	CORRESPONDENCIA	1092	CONSECUTIVO DE CORRESPONDENCIA	N/A	10/06/2006	19/07/2006	1	200	200	PAPEL	5	1	1	NA	1092-00705-0005	34296	2240-18242	BAJA (MENOR A 1 VEZ AL MES)	GENERAL	
1362	N/A	ADPOSTAL	N/A	CORRESPONDENCIA	1092	CONSECUTIVO DE CORRESPONDENCIA	N/A	19/07/2006	31/07/2006	1	199	199	PAPEL	6	1	1	NA	1092-00705-0006	34296	2240-18242	BAJA (MENOR A 1 VEZ AL MES)	GENERAL	
1363	N/A	ADPOSTAL	N/A	CORRESPONDENCIA	1092	CONSECUTIVO DE CORRESPONDENCIA	N/A	10/02/2006	1/03/2006	1	200	200	PAPEL	7	1	1	NA	1092-00704-0007	34471	2240-18417	BAJA (MENOR A 1 VEZ AL MES)	GENERAL	
1364	N/A	ADPOSTAL	N/A	CORRESPONDENCIA	1092	CONSECUTIVO DE CORRESPONDENCIA	N/A	23/01/2006	10/02/2006	1	196	196	PAPEL	8	1	1	NA	1092-00704-0006	34471	2240-18417	BAJA (MENOR A 1 VEZ AL MES)	GENERAL	
1365	N/A	ADPOSTAL	N/A	CORRESPONDENCIA	1092	CONSECUTIVO DE CORRESPONDENCIA	N/A	3/05/2006	15/05/2006	1	200	200	PAPEL	9	1	1	NA	1092-00704-0012	34471	2240-18417	BAJA (MENOR A 1 VEZ AL MES)	GENERAL	
1366	N/A	ADPOSTAL	N/A	CORRESPONDENCIA	1092	CONSECUTIVO DE CORRESPONDENCIA	N/A	17/04/2006	3/05/2006	1	200	200	PAPEL	10	1	1	NA	1092-00704-0011	34471	2240-18417	BAJA (MENOR A 1 VEZ AL MES)	GENERAL	
1367	N/A	ADPOSTAL	N/A	CORRESPONDENCIA	1092	CONSECUTIVO DE CORRESPONDENCIA	N/A	30/03/2006	17/04/2006	1	200	200	PAPEL	11	1	1	NA	1092-00704-0010	34471	2240-18417	BAJA (MENOR A 1 VEZ AL MES)	GENERAL	
1368	N/A	ADPOSTAL	N/A	CORRESPONDENCIA	1092	CONSECUTIVO DE CORRESPONDENCIA	N/A	4/01/2006	2/08/2006	1	85	85	PAPEL	1	1	1	NA	1092-01999-0004	34471	2240-18417	BAJA (MENOR A 1 VEZ AL MES)	GENERAL	
1369	N/A	ADPOSTAL	N/A	CORRESPONDENCIA	1092	CONSECUTIVO DE CORRESPONDENCIA	N/A	13/01/2006	29/03/2006	1	196	196	PAPEL	1	1	1	NA	1092-00426-0001	34471	2240-18417	BAJA (MENOR A 1 VEZ AL MES)	GENERAL	
1370	N/A	ADPOSTAL	N/A	CORRESPONDENCIA	1092	CONSECUTIVO DE CORRESPONDENCIA	N/A	28/03/2006	13/07/2006	1	185	185	PAPEL	2	1	1	NA	1092-00426-0002	34471	2240-18417	BAJA (MENOR A 1 VEZ AL MES)	GENERAL	
1371	N/A	ADPOSTAL	N/A	CORRESPONDENCIA	1092	CONSECUTIVO DE CORRESPONDENCIA	N/A	15/08/2006	25/08/2006	1	80	80	PAPEL	3	1	1	NA	1092-00432-0004	34471	2240-18417	BAJA (MENOR A 1 VEZ AL MES)	GENERAL	
1372	N/A	ADPOSTAL	N/A	CORRESPONDENCIA	1092	CONSECUTIVO DE CORRESPONDENCIA	N/A	14/07/2006	14/08/2006	1	201	201	PAPEL	4	1	1	NA	1092-00432-0003	34471	2240-18417	BAJA (MENOR A 1 VEZ AL MES)	GENERAL	
1373	N/A	ADPOSTAL	N/A	CORRESPONDENCIA	1092	CONSECUTIVO DE CORRESPONDENCIA	N/A	27/01/2006	14/07/2006	1	200	200	PAPEL	5	1	1	NA	1092-00432-0002	34471	2240-18417	BAJA (MENOR A 1 VEZ AL MES)	GENERAL	
1374	N/A	ADPOSTAL	N/A	CORRESPONDENCIA	1092	CONSECUTIVO DE CORRESPONDENCIA	N/A	21/02/2006	28/07/2006	1	12	12	PAPEL	6	1	1	NA	1092-00433-0009	34471	2240-18417	BAJA (MENOR A 1 VEZ AL MES)	GENERAL	
1375	N/A	ADPOSTAL	N/A	CORRESPONDENCIA	1092	CONSECUTIVO DE CORRESPONDENCIA	N/A	25/06/2006	10/08/2006	1	109	109	PAPEL	7	1	1	NA	1092-01318-0009	34471	2240-18417	BAJA (MENOR A 1 VEZ AL MES)	GENERAL	
1376	N/A	ADPOSTAL	N/A	CORRESPONDENCIA	1092	CONSECUTIVO DE CORRESPONDENCIA	N/A	2/01/2006	10/08/2006	1	200	200	PAPEL	8	1	1	NA	1092-01318-0008	34471	2240-18417	BAJA (MENOR A 1 VEZ AL MES)	GENERAL	
1377	N/A	ADPOSTAL	N/A	CORRESPONDENCIA	1092	CONSECUTIVO DE CORRESPONDENCIA	N/A	8/06/2005	14/10/2005	1	57	57	PAPEL	9	1	1	NA	1092-04778-0004	34473	2240-18419	BAJA (MENOR A 1 VEZ AL MES)	GENERAL	
1378	N/A	ADPOSTAL	N/A	CORRESPONDENCIA	1092	CONSECUTIVO DE CORRESPONDENCIA	N/A	14/12/2005	26/12/2005	1	59	59	PAPEL	10	1	1	NA	1092-04778-0003	34473	2240-18419	BAJA (MENOR A 1 VEZ AL MES)	GENERAL	
1379	N/A	ADPOSTAL	N/A	CORRESPONDENCIA	1092	CONSECUTIVO DE CORRESPONDENCIA	N/A	24/10/2005	10/07/2006	1	201	201	PAPEL	11	1	1	NA	1092-04778-0002	34473	2240-18419	BAJA (MENOR A 1 VEZ AL MES)	GENERAL	
1380	N/A	ADPOSTAL	N/A	CORRESPONDENCIA	1092	CONSECUTIVO DE CORRESPONDENCIA	N/A	16/08/2005	4/08/2006	1	64	64	PAPEL	12	1	1	NA	1092-04778-0001	34473	2240-18419	BAJA (MENOR A 1 VEZ AL MES)	GENERAL	
1381	N/A	ADPOSTAL	N/A	CORRESPONDENCIA	1092	CONSECUTIVO DE CORRESPONDENCIA	N/A	4/11/2005	16/01/2006	1	65	65	PAPEL	1	1	1	NA	1092-00518-0003	34473	2240-18419	BAJA (MENOR A 1 VEZ AL MES)	GENERAL	
1382	N/A	ADPOSTAL	N/A	CORRESPONDENCIA	1092	CONSECUTIVO DE CORRESPONDENCIA	N/A	3/01/2006	30/03/2006	1	200	200	PAPEL	2	1	1	NA	1092-02010-0007	34473	2240-18419	BAJA (MENOR A 1 VEZ AL MES)	GENERAL	
1383	N/A	ADPOSTAL	N/A	CORRESPONDENCIA	1092	CONSECUTIVO DE CORRESPONDENCIA	N/A	31/03/2006	22/08/2006	1	210	210	PAPEL	3	1	1	NA	1092-02010-0008	34473	2240-18419	BAJA (MENOR A 1 VEZ AL MES)	GENERAL	
1384	N/A	ADPOSTAL	N/A	CORRESPONDENCIA	1092	CONSECUTIVO DE CORRESPONDENCIA	N/A	5/10/2004	26/05/2006	1	82	82	PAPEL	4	1	1	NA	1092-02008-0011	34473	2240-18419	BAJA (MENOR A 1 VEZ AL MES)	GENERAL	
1385	N/A	ADPOSTAL	N/A	CORRESPONDENCIA	1092	CONSECUTIVO DE CORRESPONDENCIA	N/A	16/01/2006	23/05/2006	1	200	200	PAPEL	5	1	1	NA	1092-02008-0010	34473	2240-18419	BAJA (MENOR A 1 VEZ AL MES)	GENERAL	

Entidad:				MINISTERIO DE TECNOLOGÍAS DE LA INFORMACIÓN Y LAS COMUNICACIONES									Objeto del Inventario							Registro de Entrada			
Fondo:				ADMINISTRACIÓN POSTAL NACIONAL - ADPOSTAL									ELIMINACIÓN DOCUMENTAL							Día	Mes	Año	No. Transferencia
Subfondo:																				15	MAYO	2023	
Item	Periodo Documental	Unidad Administrativa	Oficina Productora	Descripción				Fechas Extremas		Folios			Soporte	Unidad de Conservación					Caja Archivo		Frecuencia de Consulta	Seguridad	Notas
				Serie / Subserie	Código	Contenido / Título	Código Expediente	Inicial	Final	Inicial	Final	Total		Carpeta	Tomo Inicial	Tomo Final	Otro	Código de Barras	N°. Gestión	N°. Central			
1386	N/A	ADPOSTAL	N/A	CORRESPONDENCIA	1092	CONSECUTIVO DE CORRESPONDENCIA	N/A	3/10/2008	4/11/2008	1	150	150	PAPEL	1	1	1	NA	1092-04771-0004	34473	2240-18419	BAJA (MENOR A 1 VEZ AL MES)	GENERAL	
1387	N/A	ADPOSTAL	N/A	CORRESPONDENCIA	1092	CONSECUTIVO DE CORRESPONDENCIA	N/A	29/06/2006	30/06/2006	1	17	17	PAPEL	2	1	1	NA	1092-04569-0008	34473	2240-18419	BAJA (MENOR A 1 VEZ AL MES)	GENERAL	
1388	N/A	ADPOSTAL	N/A	CORRESPONDENCIA	1092	CONSECUTIVO DE CORRESPONDENCIA	N/A	4/07/2006	31/07/2006	1	141	141	PAPEL	3	1	1	NA	1092-04569-0009	34473	2240-18419	BAJA (MENOR A 1 VEZ AL MES)	GENERAL	
1389	N/A	ADPOSTAL	N/A	CORRESPONDENCIA	1092	CONSECUTIVO DE CORRESPONDENCIA	N/A	1/06/2006	29/06/2006	1	200	200	PAPEL	4	1	1	NA	1092-04569-0007	34473	2240-18419	BAJA (MENOR A 1 VEZ AL MES)	GENERAL	
1390	N/A	ADPOSTAL	N/A	CORRESPONDENCIA	1092	CONSECUTIVO DE CORRESPONDENCIA	N/A	2/05/2006	31/05/2006	1	133	133	PAPEL	5	1	1	NA	1092-04569-0006	34473	2240-18419	BAJA (MENOR A 1 VEZ AL MES)	GENERAL	
1391	N/A	ADPOSTAL	N/A	CORRESPONDENCIA	1092	CONSECUTIVO DE CORRESPONDENCIA	N/A	3/04/2006	24/04/2006	1	59	59	PAPEL	6	1	1	NA	1092-04569-0005	34473	2240-18419	BAJA (MENOR A 1 VEZ AL MES)	GENERAL	
1392	N/A	ADPOSTAL	N/A	CORRESPONDENCIA	1092	CONSECUTIVO DE CORRESPONDENCIA	N/A	1/03/2006	31/03/2006	1	129	129	PAPEL	7	1	1	NA	1092-04569-0004	34473	2240-18419	BAJA (MENOR A 1 VEZ AL MES)	GENERAL	
1393	N/A	ADPOSTAL	N/A	CORRESPONDENCIA	1092	CONSECUTIVO DE CORRESPONDENCIA	N/A	1/02/2006	28/02/2006	1	82	82	PAPEL	8	1	1	NA	1092-04569-0003	34473	2240-18419	BAJA (MENOR A 1 VEZ AL MES)	GENERAL	
1394	N/A	ADPOSTAL	N/A	CORRESPONDENCIA	1092	CONSECUTIVO DE CORRESPONDENCIA	N/A	2/01/2006	31/01/2006	1	181	181	PAPEL	9	1	1	NA	1092-04569-0002	34473	2240-18419	BAJA (MENOR A 1 VEZ AL MES)	GENERAL	
1395	N/A	ADPOSTAL	N/A	CORRESPONDENCIA	1092	CONSECUTIVO DE CORRESPONDENCIA	N/A	22/06/2006	4/08/2006	1	200	200	PAPEL	10	1	1	NA	1092-01564-0004	34475	2240-18421	BAJA (MENOR A 1 VEZ AL MES)	GENERAL	
1396	N/A	ADPOSTAL	N/A	CORRESPONDENCIA	1092	CONSECUTIVO DE CORRESPONDENCIA	N/A	4/08/2006	18/08/2006	1	63	63	PAPEL	11	1	1	NA	1092-01564-0005	34475	2240-18421	BAJA (MENOR A 1 VEZ AL MES)	GENERAL	
1397	N/A	ADPOSTAL	N/A	CORRESPONDENCIA	1092	CONSECUTIVO DE CORRESPONDENCIA	N/A	11/05/2006	22/06/2006	1	200	200	PAPEL	12	1	1	NA	1092-01564-0003	34475	2240-18421	BAJA (MENOR A 1 VEZ AL MES)	GENERAL	
1398	N/A	ADPOSTAL	N/A	CORRESPONDENCIA	1092	CONSECUTIVO DE CORRESPONDENCIA	N/A	6/03/2006	11/05/2006	1	199	199	PAPEL	13	1	1	NA	1092-01564-0002	34475	2240-18421	BAJA (MENOR A 1 VEZ AL MES)	GENERAL	
1399	N/A	ADPOSTAL	N/A	CORRESPONDENCIA	1092	CONSECUTIVO DE CORRESPONDENCIA	N/A	2/01/2006	6/03/2006	1	200	200	PAPEL	14	1	1	NA	1092-01564-0001	34475	2240-18421	BAJA (MENOR A 1 VEZ AL MES)	GENERAL	
1400	N/A	ADPOSTAL	N/A	CORRESPONDENCIA	1092	CONSECUTIVO DE CORRESPONDENCIA	N/A	3/01/2006	14/08/2006	1	219	219	PAPEL	15	1	1	NA	1092-00473-0004	34475	2240-18421	BAJA (MENOR A 1 VEZ AL MES)	GENERAL	
1401	N/A	ADPOSTAL	N/A	CORRESPONDENCIA	1092	CONSECUTIVO DE CORRESPONDENCIA	N/A	4/11/2008	2/12/2008	1	166	166	PAPEL	16	1	1	NA	1092-04771-0005	34475	2240-18421	BAJA (MENOR A 1 VEZ AL MES)	GENERAL	
1402	N/A	ADPOSTAL	N/A	CORRESPONDENCIA	1092	CONSECUTIVO DE CORRESPONDENCIA	N/A	2/12/2008	15/12/2008	1	151	151	PAPEL	17	1	1	NA	1092-04771-0006	34475	2240-18421	BAJA (MENOR A 1 VEZ AL MES)	GENERAL	
1403	N/A	ADPOSTAL	N/A	CORRESPONDENCIA	1092	CONSECUTIVO DE CORRESPONDENCIA	N/A	2/01/2006	27/07/2006	1	24	24	PAPEL	1	1	1	NA	1092-00558-0008	34475	2240-18421	BAJA (MENOR A 1 VEZ AL MES)	GENERAL	
1404	N/A	ADPOSTAL	N/A	CORRESPONDENCIA	1092	CONSECUTIVO DE CORRESPONDENCIA	N/A	5/01/2006	4/09/2006	1	140	140	PAPEL	2	1	1	NA	1092-00563-0004	34475	2240-18421	BAJA (MENOR A 1 VEZ AL MES)	GENERAL	
1405	N/A	ADPOSTAL	N/A	CORRESPONDENCIA	1092	CONSECUTIVO DE CORRESPONDENCIA	N/A	7/01/2006	7/04/2006	1	202	202	PAPEL	3	1	1	NA	1092-01064-0011	34475	2240-18421	BAJA (MENOR A 1 VEZ AL MES)	GENERAL	
1406	N/A	ADPOSTAL	N/A	CORRESPONDENCIA	1092	CONSECUTIVO DE CORRESPONDENCIA	N/A	7/03/2006	19/05/2006	1	12	12	PAPEL	4	1	1	NA	1092-01064-0012	34475	2240-18421	BAJA (MENOR A 1 VEZ AL MES)	GENERAL	
1407	N/A	ADPOSTAL	N/A	CORRESPONDENCIA	1092	CONSECUTIVO DE CORRESPONDENCIA	N/A	8/04/2006	18/07/2006	1	200	200	PAPEL	5	1	1	NA	1092-01064-0013	34475	2240-18421	BAJA (MENOR A 1 VEZ AL MES)	GENERAL	
1408	N/A	ADPOSTAL	N/A	CORRESPONDENCIA	1092	CONSECUTIVO DE CORRESPONDENCIA	N/A	18/07/2006	23/08/2006	1	20	20	PAPEL	6	1	1	NA	1092-01064-0014	34475	2240-18421	BAJA (MENOR A 1 VEZ AL MES)	GENERAL	
1409	N/A	ADPOSTAL	N/A	CORRESPONDENCIA	1092	CONSECUTIVO DE CORRESPONDENCIA	N/A	24/01/2006	24/03/2006	1	202	202	PAPEL	1	1	1	NA	1092-02018-0002	34475	2240-18421	BAJA (MENOR A 1 VEZ AL MES)	GENERAL	
1410	N/A	ADPOSTAL	N/A	CORRESPONDENCIA	1092	CONSECUTIVO DE CORRESPONDENCIA	N/A	2/01/2006	23/01/2006	1	200	200	PAPEL	2	1	1	NA	1092-02018-0001	34475	2240-18421	BAJA (MENOR A 1 VEZ AL MES)	GENERAL	
1411	N/A	ADPOSTAL	N/A	CORRESPONDENCIA	1092	CONSECUTIVO DE CORRESPONDENCIA	N/A	2/01/1992	7/04/1992	1	191	191	PAPEL	2	1	1	NA	1064-00118-0001	34485	2240-18430	BAJA (MENOR A 1 VEZ AL MES)	GENERAL	
1412	N/A	ADPOSTAL	N/A	CORRESPONDENCIA	1092	CONSECUTIVO DE CORRESPONDENCIA	N/A	19/07/1991	12/08/1992	1	201	201	PAPEL	4	1	1	NA	1064-00119-0005	34485	2240-18430	BAJA (MENOR A 1 VEZ AL MES)	GENERAL	
1413	N/A	ADPOSTAL	N/A	CORRESPONDENCIA	1092	CONSECUTIVO DE CORRESPONDENCIA	N/A	19/04/1990	10/08/1992	1	48	48	PAPEL	5	1	1	NA	1064-00119-0004	34485	2240-18430	BAJA (MENOR A 1 VEZ AL MES)	GENERAL	
1414	N/A	ADPOSTAL	N/A	CORRESPONDENCIA	1092	CONSECUTIVO DE CORRESPONDENCIA	N/A	14/12/1987	18/04/1990	1	158	158	PAPEL	6	1	1	NA	1064-00119-0003	34485	2240-18430	BAJA (MENOR A 1 VEZ AL MES)	GENERAL	
1415	N/A	ADPOSTAL	N/A	CORRESPONDENCIA	1092	CONSECUTIVO DE CORRESPONDENCIA	N/A	15/07/1993	16/12/1993	1	168	168	PAPEL	7	1	1	NA	1064-00117-0010	34485	2240-18430	BAJA (MENOR A 1 VEZ AL MES)	GENERAL	
1416	N/A	ADPOSTAL	N/A	CORRESPONDENCIA	1092	CONSECUTIVO DE CORRESPONDENCIA	N/A	4/01/1993	14/07/1993	1	200	200	PAPEL	8	1	1	NA	1064-00117-0009	34485	2240-18430	BAJA (MENOR A 1 VEZ AL MES)	GENERAL	

Entidad:				MINISTERIO DE TECNOLOGÍAS DE LA INFORMACIÓN Y LAS COMUNICACIONES									Objeto del Inventario							Registro de Entrada			
Fondo:				ADMINISTRACIÓN POSTAL NACIONAL - ADPOSTAL									ELIMINACIÓN DOCUMENTAL							Día	Mes	Año	No. Transferencia
Subfondo:																				15	MAYO	2023	
Item	Periodo Documental	Unidad Administrativa	Oficina Productora	Descripción				Fechas Extremas		Folios			Soporte	Unidad de Conservación					Caja Archivo		Frecuencia de Consulta	Seguridad	Notas
				Serie / Subserie	Código	Contenido / Titulo	Código Expediente	Inicial	Final	Inicial	Final	Total		Carpeta	Tomo Inicial	Tomo Final	Otro	Código de Barras	N°. Gestión	N°. Central			
1417	N/A	ADPOSTAL	N/A	CORRESPONDENCIA	1092	CONSECUTIVO DE CORRESPONDENCIA	N/A	4/11/1992	30/12/1992	1	174	174	PAPEL	9	1	1	NA	1064-00117-0008	34485	2240-18430	BAJA (MENOR A 1 VEZ AL MES)	GENERAL	
1418	N/A	ADPOSTAL	N/A	CORRESPONDENCIA	1092	CONSECUTIVO DE CORRESPONDENCIA	N/A	24/08/1992	4/11/1992	1	201	201	PAPEL	10	1	1	NA	1064-00117-0007	34485	2240-18430	BAJA (MENOR A 1 VEZ AL MES)	GENERAL	
1419	N/A	ADPOSTAL	N/A	CORRESPONDENCIA	1092	CONSECUTIVO DE CORRESPONDENCIA	N/A	30/06/1992	24/08/1992	1	201	201	PAPEL	11	1	1	NA	1064-00117-0006	34485	2240-18430	BAJA (MENOR A 1 VEZ AL MES)	GENERAL	
1420	N/A	ADPOSTAL	N/A	CORRESPONDENCIA	1092	CONSECUTIVO DE CORRESPONDENCIA	N/A	27/05/1992	30/06/1992	1	200	200	PAPEL	12	1	1	NA	1064-00117-0005	34485	2240-18430	BAJA (MENOR A 1 VEZ AL MES)	GENERAL	
1421	N/A	ADPOSTAL	N/A	CORRESPONDENCIA	1092	CONSECUTIVO DE CORRESPONDENCIA	N/A	28/04/1992	26/05/1992	1	200	200	PAPEL	13	1	1	NA	1064-00117-0004	34485	2240-18430	BAJA (MENOR A 1 VEZ AL MES)	GENERAL	
1422	N/A	ADPOSTAL	N/A	CORRESPONDENCIA	1092	CONSECUTIVO DE CORRESPONDENCIA	N/A	3/03/1992	28/04/1992	1	200	200	PAPEL	14	1	1	NA	1064-00117-0003	34485	2240-18430	BAJA (MENOR A 1 VEZ AL MES)	GENERAL	
1423	N/A	ADPOSTAL	N/A	CORRESPONDENCIA	1092	CONSECUTIVO DE CORRESPONDENCIA	N/A	2/01/1992	3/03/1992	1	200	200	PAPEL	15	1	1	NA	1064-00117-0002	34485	2240-18430	BAJA (MENOR A 1 VEZ AL MES)	GENERAL	
1424	N/A	ADPOSTAL	N/A	CORRESPONDENCIA	1092	CONSECUTIVO DE CORRESPONDENCIA	N/A	6/12/1991	30/12/1991	1	94	94	PAPEL	16	1	1	NA	1064-00117-0001	34485	2240-18430	BAJA (MENOR A 1 VEZ AL MES)	GENERAL	
1425	N/A	ADPOSTAL	N/A	CORRESPONDENCIA	1092	CONSECUTIVO DE CORRESPONDENCIA	N/A	2/12/1991	6/12/1991	1	46	46	PAPEL	17	1	1	NA	1064-00116-0008	34485	2240-18430	BAJA (MENOR A 1 VEZ AL MES)	GENERAL	
1426	N/A	ADPOSTAL	N/A	CORRESPONDENCIA	1092	CONSECUTIVO DE CORRESPONDENCIA	N/A	22/10/1991	2/12/1991	1	200	200	PAPEL	18	1	1	NA	1064-00116-0007	34485	2240-18430	BAJA (MENOR A 1 VEZ AL MES)	GENERAL	
1427	N/A	ADPOSTAL	N/A	CORRESPONDENCIA	1092	CONSECUTIVO DE CORRESPONDENCIA	N/A	16/09/1991	22/10/1991	1	200	200	PAPEL	19	1	1	NA	1064-00116-0006	34485	2240-18430	BAJA (MENOR A 1 VEZ AL MES)	GENERAL	
1428	N/A	ADPOSTAL	N/A	CORRESPONDENCIA	1092	CONSECUTIVO DE CORRESPONDENCIA	N/A	4/01/2006	9/08/2006	1	11	11	PAPEL	1	1	1	NA	1092-00688-0004	35401	2240-19340	BAJA (MENOR A 1 VEZ AL MES)	GENERAL	
1429	N/A	ADPOSTAL	N/A	CORRESPONDENCIA	1092	CONSECUTIVO DE CORRESPONDENCIA	N/A	19/01/2006	1/08/2006	1	57	57	PAPEL	2	1	1	NA	1092-00307-0005	35401	2240-19340	BAJA (MENOR A 1 VEZ AL MES)	GENERAL	
1430	N/A	ADPOSTAL	N/A	CORRESPONDENCIA	1092	CONSECUTIVO DE CORRESPONDENCIA	N/A	2/01/2006	20/01/2006	1	201	201	PAPEL	3	1	1	NA	1092-00704-0005	35401	2240-19340	BAJA (MENOR A 1 VEZ AL MES)	GENERAL	
1431	N/A	ADPOSTAL	N/A	CORRESPONDENCIA	1092	CONSECUTIVO DE CORRESPONDENCIA	N/A	2/01/2006	24/08/2006	1	147	147	PAPEL	4	1	1	NA	1092-00704-0004	35401	2240-19340	BAJA (MENOR A 1 VEZ AL MES)	GENERAL	
1432	N/A	ADPOSTAL	N/A	CORRESPONDENCIA	1092	CONSECUTIVO DE CORRESPONDENCIA	N/A	15/03/2006	30/03/2006	1	200	200	PAPEL	5	1	1	NA	1092-00704-0009	35401	2240-19340	BAJA (MENOR A 1 VEZ AL MES)	GENERAL	
1433	N/A	ADPOSTAL	N/A	CORRESPONDENCIA	1092	CONSECUTIVO DE CORRESPONDENCIA	N/A	1/03/2006	15/03/2006	1	201	201	PAPEL	6	1	1	NA	1092-00704-0008	35401	2240-19340	BAJA (MENOR A 1 VEZ AL MES)	GENERAL	
1434	N/A	ADPOSTAL	N/A	LICITACIONES O CONCURSOS	N/A	LICITACION PUBLICA N 095-2003	N/A	14/11/2003	14/11/2003	1	9	9	PAPEL	2	1	1	NA	1092-01546-0009	35401	2240-19340	BAJA (MENOR A 1 VEZ AL MES)	GENERAL	
1435	N/A	ADPOSTAL	N/A	LICITACIONES O CONCURSOS	N/A	LICITACION PUBLICA N 02-03	N/A	23/12/2003	23/12/2003	1	50	50	PAPEL	4	1	1	NA	1092-01546-0007	35401	2240-19340	BAJA (MENOR A 1 VEZ AL MES)	GENERAL	
1436	N/A	ADPOSTAL	N/A	LICITACIONES O CONCURSOS	N/A	LICITACION PUBLICA VENTAS Y SISTEMAS LTDA	N/A	5/12/2003	5/12/2003	1	63	63	PAPEL	14	1	1	NA	1092-01506-0010	35401	2240-19340	BAJA (MENOR A 1 VEZ AL MES)	GENERAL	
1437	N/A	ADPOSTAL	N/A	LICITACIONES O CONCURSOS	N/A	LICITACION PUBLICA N 093-2003	N/A	1/11/2003	1/11/2003	1	8	8	PAPEL	15	1	1	NA	1092-01506-0011	35401	2240-19340	BAJA (MENOR A 1 VEZ AL MES)	GENERAL	
1438	N/A	ADPOSTAL	N/A	LICITACIONES O CONCURSOS	N/A	LICITACION PUBLICA N CD094-2003	N/A	1/01/2003	31/12/2003	1	23	23	PAPEL	16	1	1	NA	1092-01506-0012	35401	2240-19340	BAJA (MENOR A 1 VEZ AL MES)	GENERAL	
1439	N/A	ADPOSTAL	N/A	LICITACIONES O CONCURSOS	N/A	LICITACION PUBLICA N 055-2004	N/A	13/09/2004	13/09/2004	1	57	57	PAPEL	2	1	1	NA	1092-01515-0005	35401	2240-19340	BAJA (MENOR A 1 VEZ AL MES)	GENERAL	
1440	N/A	ADPOSTAL	N/A	LICITACIONES O CONCURSOS	N/A	LICITACION PUBLICA FORMAS PAPELES LTDA	N/A	17/08/2004	17/08/2004	1	33	33	PAPEL	6	1	1	NA	1092-01514-0025	35401	2240-19340	BAJA (MENOR A 1 VEZ AL MES)	GENERAL	
1441	N/A	ADPOSTAL	N/A	LICITACIONES O CONCURSOS	N/A	LICITACION PUBLICA N 053	N/A	21/07/2004	27/08/2004	1	83	83	PAPEL	7	1	1	NA	1092-01515-0001	35401	2240-19340	BAJA (MENOR A 1 VEZ AL MES)	GENERAL	
1442	N/A	ADPOSTAL	N/A	CORRESPONDENCIA	1092	CONSECUTIVO DE CORRESPONDENCIA	N/A	11/03/1996	25/04/1996	1	200	200	PAPEL	15	1	1	NA	1064-00212-0005	36567	2240-20505	BAJA (MENOR A 1 VEZ AL MES)	GENERAL	
1443	N/A	ADPOSTAL	N/A	CORRESPONDENCIA	1092	CONSECUTIVO DE CORRESPONDENCIA	N/A	12/02/1996	11/03/1996	1	200	200	PAPEL	16	1	1	NA	1064-00212-0004	36567	2240-20505	BAJA (MENOR A 1 VEZ AL MES)	GENERAL	
1444	N/A	ADPOSTAL	N/A	CORRESPONDENCIA	1092	CONSECUTIVO DE CORRESPONDENCIA	N/A	2/01/1996	13/02/1996	1	200	200	PAPEL	17	1	1	NA	1064-00212-0003	36567	2240-20505	BAJA (MENOR A 1 VEZ AL MES)	GENERAL	
1445	N/A	ADPOSTAL	N/A	CORRESPONDENCIA	1092	CONSECUTIVO DE CORRESPONDENCIA	N/A	11/01/1995	16/06/1995	1	83	83	PAPEL	18	1	1	NA	1064-00212-0002	36567	2240-20505	BAJA (MENOR A 1 VEZ AL MES)	GENERAL	
1446	N/A	ADPOSTAL	N/A	CORRESPONDENCIA	1092	CONSECUTIVO DE CORRESPONDENCIA	N/A	5/10/1994	1/01/1995	1	162	162	PAPEL	19	1	1	NA	1064-00212-0001	36567	2240-20505	BAJA (MENOR A 1 VEZ AL MES)	GENERAL	
1447	N/A	ADPOSTAL	N/A	CORRESPONDENCIA	1092	CONSECUTIVO DE CORRESPONDENCIA	N/A	2/01/2006	24/08/2006	1	186	186	PAPEL	1	1	1	NA	1092-02021-0009	36567	2240-20505	BAJA (MENOR A 1 VEZ AL MES)	GENERAL	



Entidad:				MINISTERIO DE TECNOLOGÍAS DE LA INFORMACIÓN Y LAS COMUNICACIONES									Objeto del Inventario										Registro de Entrada			
Fondo:				ADMINISTRACIÓN POSTAL NACIONAL - ADPOSTAL									ELIMINACIÓN DOCUMENTAL										Día	Mes	Año	No. Transferencia
Subfondo:																							15	MAYO	2023	
Item	Periodo Documental	Unidad Administrativa	Oficina Productora	Descripción				Fechas Extremas		Folios			Soporte	Unidad de Conservación					Caja Archivo		Frecuencia de Consulta	Seguridad	Notas			
				Serie / Subserie	Código	Contenido / Título	Código Expediente	Inicial	Final	Inicial	Final	Total		Carpeta	Tomo Inicial	Tomo Final	Otro	Código de Barras	N°. Gestión	N°. Central						
1448	N/A	ADPOSTAL	N/A	CORRESPONDENCIA	1092	CONSECUTIVO DE CORRESPONDENCIA	N/A	3/01/2006	9/08/2006	1	132	132	PAPEL	1	1	1	NA	1092-00452-0006	36567	2240-20505	BAJA (MENOR A 1 VEZ AL MES)	GENERAL				
1449	N/A	ADPOSTAL	N/A	CORRESPONDENCIA	1092	CONSECUTIVO DE CORRESPONDENCIA	N/A	7/03/2006	26/07/2006	1	24	24	PAPEL	2	1	1	NA	1092-01470-0010	36567	2240-20505	BAJA (MENOR A 1 VEZ AL MES)	GENERAL				
1450	N/A	ADPOSTAL	N/A	CORRESPONDENCIA	1092	CONSECUTIVO DE CORRESPONDENCIA	N/A	10/01/2006	18/08/2006	1	105	105	PAPEL	3	1	1	NA	1092-01471-0010	36567	2240-20505	BAJA (MENOR A 1 VEZ AL MES)	GENERAL				
1451	N/A	ADPOSTAL	N/A	CORRESPONDENCIA	1092	CONSECUTIVO DE CORRESPONDENCIA	N/A	25/01/2006	17/08/2006	1	188	188	PAPEL	4	1	1	NA	1092-01472-0006	36567	2240-20505	BAJA (MENOR A 1 VEZ AL MES)	GENERAL				
1452	N/A	ADPOSTAL	N/A	CORRESPONDENCIA	1092	CONSECUTIVO DE CORRESPONDENCIA	N/A	20/05/1992	10/06/1992	1	45	45	PAPEL	1	1	1	NA	1064-00110-0002	36567	2240-20505	BAJA (MENOR A 1 VEZ AL MES)	GENERAL				
1453	N/A	ADPOSTAL	N/A	CORRESPONDENCIA	1092	CONSECUTIVO DE CORRESPONDENCIA	N/A	25/08/1992	30/12/1992	1	201	201	PAPEL	2	1	1	NA	1064-00110-0001	36567	2240-20505	BAJA (MENOR A 1 VEZ AL MES)	GENERAL				
1454	N/A	ADPOSTAL	N/A	CORRESPONDENCIA	1092	CONSECUTIVO DE CORRESPONDENCIA	N/A	3/01/1992	25/08/1992	1	200	200	PAPEL	3	1	1	NA	1064-00109-0008	36567	2240-20505	BAJA (MENOR A 1 VEZ AL MES)	GENERAL				
1455	N/A	ADPOSTAL	N/A	CORRESPONDENCIA	1092	CONSECUTIVO DE CORRESPONDENCIA	N/A	25/10/1991	30/12/1991	1	169	169	PAPEL	4	1	1	NA	1064-00109-0007	36567	2240-20505	BAJA (MENOR A 1 VEZ AL MES)	GENERAL				
1456	N/A	ADPOSTAL	N/A	CORRESPONDENCIA	1092	CONSECUTIVO DE CORRESPONDENCIA	N/A	27/05/1991	24/10/1991	1	201	201	PAPEL	5	1	1	NA	1064-00109-0006	36567	2240-20505	BAJA (MENOR A 1 VEZ AL MES)	GENERAL				
1457	N/A	ADPOSTAL	N/A	CORRESPONDENCIA	1092	CONSECUTIVO DE CORRESPONDENCIA	N/A	2/01/1991	27/05/1991	1	200	200	PAPEL	6	1	1	NA	1064-00109-0005	36567	2240-20505	BAJA (MENOR A 1 VEZ AL MES)	GENERAL				
1458	N/A	ADPOSTAL	N/A	CORRESPONDENCIA	1092	CONSECUTIVO DE CORRESPONDENCIA	N/A	1/10/1990	11/12/1990	1	137	137	PAPEL	7	1	1	NA	1064-00109-0004	36567	2240-20505	BAJA (MENOR A 1 VEZ AL MES)	GENERAL				
1459	N/A	ADPOSTAL	N/A	CORRESPONDENCIA	1092	CONSECUTIVO DE CORRESPONDENCIA	N/A	16/05/1990	1/10/1990	1	191	191	PAPEL	8	1	1	NA	1064-00109-0003	36568	2240-20506	BAJA (MENOR A 1 VEZ AL MES)	GENERAL				
1460	N/A	ADPOSTAL	N/A	CORRESPONDENCIA	1092	CONSECUTIVO DE CORRESPONDENCIA	N/A	5/04/1993	31/05/1993	1	202	202	PAPEL	9	1	1	NA	1064-00109-0002	36568	2240-20506	BAJA (MENOR A 1 VEZ AL MES)	GENERAL				
1461	N/A	ADPOSTAL	N/A	CORRESPONDENCIA	1092	CONSECUTIVO DE CORRESPONDENCIA	N/A	16/02/1993	2/04/1993	1	200	200	PAPEL	10	1	1	NA	1064-00109-0001	36568	2240-20506	BAJA (MENOR A 1 VEZ AL MES)	GENERAL				
1462	N/A	ADPOSTAL	N/A	CORRESPONDENCIA	1092	CONSECUTIVO DE CORRESPONDENCIA	N/A	30/12/1992	15/02/1993	1	198	198	PAPEL	11	1	1	NA	1064-00108-0007	36568	2240-20506	BAJA (MENOR A 1 VEZ AL MES)	GENERAL				
1463	N/A	ADPOSTAL	N/A	CORRESPONDENCIA	1092	CONSECUTIVO DE CORRESPONDENCIA	N/A	22/12/1992	25/12/1992	1	34	34	PAPEL	12	1	1	NA	1064-00108-0006	36568	2240-20506	BAJA (MENOR A 1 VEZ AL MES)	GENERAL				
1464	N/A	ADPOSTAL	N/A	CORRESPONDENCIA	1092	CONSECUTIVO DE CORRESPONDENCIA	N/A	26/10/1992	18/12/1992	1	200	200	PAPEL	13	1	1	NA	1064-00108-0005	36568	2240-20506	BAJA (MENOR A 1 VEZ AL MES)	GENERAL				
1465	N/A	ADPOSTAL	N/A	CORRESPONDENCIA	1092	CONSECUTIVO DE CORRESPONDENCIA	N/A	1/09/1992	26/10/1992	1	181	181	PAPEL	14	1	1	NA	1064-00108-0004	36568	2240-20506	BAJA (MENOR A 1 VEZ AL MES)	GENERAL				
1466	N/A	ADPOSTAL	N/A	CORRESPONDENCIA	1092	CONSECUTIVO DE CORRESPONDENCIA	N/A	13/07/1992	1/09/1992	1	200	200	PAPEL	15	1	1	NA	1064-00108-0003	36568	2240-20506	BAJA (MENOR A 1 VEZ AL MES)	GENERAL				
1467	N/A	ADPOSTAL	N/A	CORRESPONDENCIA	1092	CONSECUTIVO DE CORRESPONDENCIA	N/A	2/06/1992	10/07/1992	1	199	199	PAPEL	16	1	1	NA	1064-00108-0002	36568	2240-20506	BAJA (MENOR A 1 VEZ AL MES)	GENERAL				
1468	N/A	ADPOSTAL	N/A	CORRESPONDENCIA	1092	CONSECUTIVO DE CORRESPONDENCIA	N/A	27/04/1992	2/06/1992	1	202	202	PAPEL	17	1	1	NA	1064-00108-0001	36568	2240-20506	BAJA (MENOR A 1 VEZ AL MES)	GENERAL				
1469	N/A	ADPOSTAL	N/A	CORRESPONDENCIA	1092	CONSECUTIVO DE CORRESPONDENCIA	N/A	5/01/2000	13/04/2000	1	200	200	PAPEL	1	1	1	NA	1092-01058-0003	36568	2240-20506	BAJA (MENOR A 1 VEZ AL MES)	GENERAL				
1470	N/A	ADPOSTAL	N/A	CORRESPONDENCIA	1092	CONSECUTIVO DE CORRESPONDENCIA	N/A	13/04/2000	6/10/2000	1	149	149	PAPEL	3	1	1	NA	1092-01058-0004	36568	2240-20506	BAJA (MENOR A 1 VEZ AL MES)	GENERAL				
1471	N/A	ADPOSTAL	N/A	CORRESPONDENCIA	1092	CONSECUTIVO DE CORRESPONDENCIA	N/A	13/05/2003	11/06/2003	1	200	200	PAPEL	1	1	1	NA	1064-00226-0001	36568	2240-20506	BAJA (MENOR A 1 VEZ AL MES)	GENERAL				
1472	N/A	ADPOSTAL	N/A	CORRESPONDENCIA	1092	CONSECUTIVO DE CORRESPONDENCIA	N/A	11/06/2003	1/07/2003	1	111	111	PAPEL	2	1	1	NA	1064-00226-0002	36568	2240-20506	BAJA (MENOR A 1 VEZ AL MES)	GENERAL				
1473	N/A	ADPOSTAL	N/A	CORRESPONDENCIA	1092	CONSECUTIVO DE CORRESPONDENCIA	N/A	1/07/2003	8/08/2003	1	200	200	PAPEL	3	1	1	NA	1064-00226-0003	36568	2240-20506	BAJA (MENOR A 1 VEZ AL MES)	GENERAL				
1474	N/A	ADPOSTAL	N/A	CORRESPONDENCIA	1092	CONSECUTIVO DE CORRESPONDENCIA	N/A	8/08/2003	23/09/2003	1	203	203	PAPEL	4	1	1	NA	1064-00226-0004	36568	2240-20506	BAJA (MENOR A 1 VEZ AL MES)	GENERAL				
1475	N/A	ADPOSTAL	N/A	CORRESPONDENCIA	1092	CONSECUTIVO DE CORRESPONDENCIA	N/A	23/01/2004	4/02/2004	1	3	3	PAPEL	5	1	1	NA	1064-00227-0001	36568	2240-20506	BAJA (MENOR A 1 VEZ AL MES)	GENERAL				
1476	N/A	ADPOSTAL	N/A	CORRESPONDENCIA	1092	CONSECUTIVO DE CORRESPONDENCIA	N/A	5/11/1991	16/12/1991	1	202	202	PAPEL	12	1	1	NA	1064-00112-0004	36569	2240-20507	BAJA (MENOR A 1 VEZ AL MES)	GENERAL				
1477	N/A	ADPOSTAL	N/A	CORRESPONDENCIA	1092	CONSECUTIVO DE CORRESPONDENCIA	N/A	16/12/1991	27/12/1991	1	46	46	PAPEL	13	1	1	NA	1064-00112-0005	36569	2240-20507	BAJA (MENOR A 1 VEZ AL MES)	GENERAL				
1478	N/A	ADPOSTAL	N/A	CORRESPONDENCIA	1092	CONSECUTIVO DE CORRESPONDENCIA	N/A	2/01/1992	5/02/1992	1	200	200	PAPEL	14	1	1	NA	1064-00112-0006	36569	2240-20507	BAJA (MENOR A 1 VEZ AL MES)	GENERAL				

Entidad:				Objeto del Inventario									Registro de Entrada										
MINISTERIO DE TECNOLOGÍAS DE LA INFORMACIÓN Y LAS COMUNICACIONES				ELIMINACIÓN DOCUMENTAL									Día Mes Año No. Transferencia										
Fondo: ADMINISTRACIÓN POSTAL NACIONAL - ADPOSTAL													15 MAYO 2023										
Subfondo:																							
Item	Periodo Documental	Unidad Administrativa	Oficina Productora	Descripción				Fechas Extremas		Folios			Soporte	Unidad de Conservación					Caja Archivo		Frecuencia de Consulta	Seguridad	Notas
				Serie / Subserie	Código	Contenido / Título	Código Expediente	Inicial	Final	Inicial	Final	Total		Carpeta	Tomo Inicial	Tomo Final	Otro	Código de Barras	N°. Gestión	N°. Central			
1479	N/A	ADPOSTAL	N/A	CORRESPONDENCIA	1092	CONSECUTIVO DE CORRESPONDENCIA	N/A	5/02/1992	19/03/1992	1	210	210	PAPEL	15	1	1	NA	1064-00112-0007	36569	2240-20507	BAJA (MENOR A 1 VEZ AL MES)	GENERAL	
1480	N/A	ADPOSTAL	N/A	CORRESPONDENCIA	1092	CONSECUTIVO DE CORRESPONDENCIA	N/A	19/03/1992	30/04/1992	1	201	201	PAPEL	16	1	1	NA	1064-00113-0001	36569	2240-20507	BAJA (MENOR A 1 VEZ AL MES)	GENERAL	
1481	N/A	ADPOSTAL	N/A	CORRESPONDENCIA	1092	CONSECUTIVO DE CORRESPONDENCIA	N/A	30/04/1992	8/06/1992	1	203	203	PAPEL	17	1	1	NA	1064-00113-0002	36569	2240-20507	BAJA (MENOR A 1 VEZ AL MES)	GENERAL	
1482	N/A	ADPOSTAL	N/A	CORRESPONDENCIA	1092	CONSECUTIVO DE CORRESPONDENCIA	N/A	9/06/1992	28/07/1992	1	207	207	PAPEL	18	1	1	NA	1064-00113-0003	36569	2240-20507	BAJA (MENOR A 1 VEZ AL MES)	GENERAL	
1483	N/A	ADPOSTAL	N/A	CORRESPONDENCIA	1092	CONSECUTIVO DE CORRESPONDENCIA	N/A	28/07/1992	14/09/1992	1	199	199	PAPEL	19	1	1	NA	1064-00113-0004	36569	2240-20507	BAJA (MENOR A 1 VEZ AL MES)	GENERAL	
1484	N/A	ADPOSTAL	N/A	CORRESPONDENCIA	1092	CONSECUTIVO DE CORRESPONDENCIA	N/A	3/01/1990	5/03/1990	1	200	200	PAPEL	1	1	1	NA	1064-00106-0001	36569	2240-20507	BAJA (MENOR A 1 VEZ AL MES)	GENERAL	
1485	N/A	ADPOSTAL	N/A	CORRESPONDENCIA	1092	CONSECUTIVO DE CORRESPONDENCIA	N/A	5/03/1990	20/04/1990	1	203	203	PAPEL	2	1	1	NA	1064-00106-0002	36569	2240-20507	BAJA (MENOR A 1 VEZ AL MES)	GENERAL	
1486	N/A	ADPOSTAL	N/A	CORRESPONDENCIA	1092	CONSECUTIVO DE CORRESPONDENCIA	N/A	20/04/1990	25/05/1990	1	208	208	PAPEL	3	1	1	NA	1064-00106-0003	36569	2240-20507	BAJA (MENOR A 1 VEZ AL MES)	GENERAL	
1487	N/A	ADPOSTAL	N/A	CORRESPONDENCIA	1092	CONSECUTIVO DE CORRESPONDENCIA	N/A	25/05/1990	23/08/1990	1	201	201	PAPEL	4	1	1	NA	1064-00106-0004	36569	2240-20507	BAJA (MENOR A 1 VEZ AL MES)	GENERAL	
1488	N/A	ADPOSTAL	N/A	CORRESPONDENCIA	1092	CONSECUTIVO DE CORRESPONDENCIA	N/A	19/06/1990	25/07/1990	1	201	201	PAPEL	5	1	1	NA	1064-00106-0005	36569	2240-20507	BAJA (MENOR A 1 VEZ AL MES)	GENERAL	
1489	N/A	ADPOSTAL	N/A	CORRESPONDENCIA	1092	CONSECUTIVO DE CORRESPONDENCIA	N/A	25/07/1990	17/09/1990	1	200	200	PAPEL	6	1	1	NA	1064-00106-0006	36569	2240-20507	BAJA (MENOR A 1 VEZ AL MES)	GENERAL	
1490	N/A	ADPOSTAL	N/A	CORRESPONDENCIA	1092	CONSECUTIVO DE CORRESPONDENCIA	N/A	17/09/1990	3/10/1990	1	92	92	PAPEL	7	1	1	NA	1064-00106-0007	36569	2240-20507	BAJA (MENOR A 1 VEZ AL MES)	GENERAL	
1491	N/A	ADPOSTAL	N/A	CORRESPONDENCIA	1092	CONSECUTIVO DE CORRESPONDENCIA	N/A	3/10/1990	15/11/1990	1	200	200	PAPEL	8	1	1	NA	1064-00107-0001	36569	2240-20507	BAJA (MENOR A 1 VEZ AL MES)	GENERAL	
1492	N/A	ADPOSTAL	N/A	CORRESPONDENCIA	1092	CONSECUTIVO DE CORRESPONDENCIA	N/A	15/11/1990	28/12/1990	1	180	180	PAPEL	9	1	1	NA	1064-00107-0002	36569	2240-20507	BAJA (MENOR A 1 VEZ AL MES)	GENERAL	
1493	N/A	ADPOSTAL	N/A	CORRESPONDENCIA	1092	CONSECUTIVO DE CORRESPONDENCIA	N/A	3/01/1991	9/12/1991	1	179	179	PAPEL	10	1	1	NA	1064-00107-0003	36569	2240-20507	BAJA (MENOR A 1 VEZ AL MES)	GENERAL	
1494	N/A	ADPOSTAL	N/A	CORRESPONDENCIA	1092	CONSECUTIVO DE CORRESPONDENCIA	N/A	2/01/1992	11/02/1992	1	199	199	PAPEL	11	1	1	NA	1064-00107-0004	36569	2240-20507	BAJA (MENOR A 1 VEZ AL MES)	GENERAL	
1495	N/A	ADPOSTAL	N/A	CORRESPONDENCIA	1092	CONSECUTIVO DE CORRESPONDENCIA	N/A	11/02/1992	18/03/1992	1	200	200	PAPEL	12	1	1	NA	1064-00107-0005	36569	2240-20507	BAJA (MENOR A 1 VEZ AL MES)	GENERAL	
1496	N/A	ADPOSTAL	N/A	CORRESPONDENCIA	1092	CONSECUTIVO DE CORRESPONDENCIA	N/A	18/03/1992	27/04/1992	1	201	201	PAPEL	13	1	1	NA	1064-00107-0006	36569	2240-20507	BAJA (MENOR A 1 VEZ AL MES)	GENERAL	
1497	N/A	ADPOSTAL	N/A	CORRESPONDENCIA	1092	CONSECUTIVO DE CORRESPONDENCIA	N/A	6/11/1992	30/12/1992	1	195	195	PAPEL	1	1	1	NA	1064-00113-0006	36570	2240-20508	BAJA (MENOR A 1 VEZ AL MES)	GENERAL	
1498	N/A	ADPOSTAL	N/A	CORRESPONDENCIA	1092	CONSECUTIVO DE CORRESPONDENCIA	N/A	15/09/1992	6/11/1992	1	203	203	PAPEL	2	1	1	NA	1064-00113-0005	36570	2240-20508	BAJA (MENOR A 1 VEZ AL MES)	GENERAL	
1499	N/A	ADPOSTAL	N/A	CORRESPONDENCIA	1092	CONSECUTIVO DE CORRESPONDENCIA	N/A	5/01/1993	24/02/1993	1	200	200	PAPEL	3	1	1	NA	1064-00114-0001	36570	2240-20508	BAJA (MENOR A 1 VEZ AL MES)	GENERAL	
1500	N/A	ADPOSTAL	N/A	CORRESPONDENCIA	1092	CONSECUTIVO DE CORRESPONDENCIA	N/A	24/02/1993	14/04/1993	1	200	200	PAPEL	4	1	1	NA	1064-00114-0002	36570	2240-20508	BAJA (MENOR A 1 VEZ AL MES)	GENERAL	
1501	N/A	ADPOSTAL	N/A	CORRESPONDENCIA	1092	CONSECUTIVO DE CORRESPONDENCIA	N/A	14/04/1993	10/06/1993	1	200	200	PAPEL	5	1	1	NA	1064-00114-0003	36570	2240-20508	BAJA (MENOR A 1 VEZ AL MES)	GENERAL	
1502	N/A	ADPOSTAL	N/A	CORRESPONDENCIA	1092	CONSECUTIVO DE CORRESPONDENCIA	N/A	10/06/1993	3/08/1993	1	200	200	PAPEL	6	1	1	NA	1064-00114-0004	36570	2240-20508	BAJA (MENOR A 1 VEZ AL MES)	GENERAL	
1503	N/A	ADPOSTAL	N/A	CORRESPONDENCIA	1092	CONSECUTIVO DE CORRESPONDENCIA	N/A	3/08/1993	27/09/1993	1	199	199	PAPEL	7	1	1	NA	1064-00114-0005	36570	2240-20508	BAJA (MENOR A 1 VEZ AL MES)	GENERAL	
1504	N/A	ADPOSTAL	N/A	CORRESPONDENCIA	1092	CONSECUTIVO DE CORRESPONDENCIA	N/A	28/09/1993	8/11/1993	1	200	200	PAPEL	8	1	1	NA	1064-00115-0001	36570	2240-20508	BAJA (MENOR A 1 VEZ AL MES)	GENERAL	
1505	N/A	ADPOSTAL	N/A	CORRESPONDENCIA	1092	CONSECUTIVO DE CORRESPONDENCIA	N/A	11/04/1990	19/06/1990	1	200	200	PAPEL	9	1	1	NA	1064-00115-0005	36570	2240-20508	BAJA (MENOR A 1 VEZ AL MES)	GENERAL	
1506	N/A	ADPOSTAL	N/A	CORRESPONDENCIA	1092	CONSECUTIVO DE CORRESPONDENCIA	N/A	19/06/1990	28/08/1990	1	198	198	PAPEL	10	1	1	NA	1064-00115-0006	36570	2240-20508	BAJA (MENOR A 1 VEZ AL MES)	GENERAL	
1507	N/A	ADPOSTAL	N/A	CORRESPONDENCIA	1092	CONSECUTIVO DE CORRESPONDENCIA	N/A	29/08/1990	13/11/1990	1	200	200	PAPEL	11	1	1	NA	1064-00115-0007	36570	2240-20508	BAJA (MENOR A 1 VEZ AL MES)	GENERAL	
1508	N/A	ADPOSTAL	N/A	CORRESPONDENCIA	1092	CONSECUTIVO DE CORRESPONDENCIA	N/A	13/11/1990	28/12/1990	1	108	108	PAPEL	12	1	1	NA	1064-00115-0008	36570	2240-20508	BAJA (MENOR A 1 VEZ AL MES)	GENERAL	
1509	N/A	ADPOSTAL	N/A	CORRESPONDENCIA	1092	CONSECUTIVO DE CORRESPONDENCIA	N/A	2/01/1991	1/03/1991	1	201	201	PAPEL	13	1	1	NA	1064-00116-0001	36570	2240-20508	BAJA (MENOR A 1 VEZ AL MES)	GENERAL	

Entidad:				MINISTERIO DE TECNOLOGÍAS DE LA INFORMACIÓN Y LAS COMUNICACIONES									Objeto del Inventario							Registro de Entrada			
Fondo:				ADMINISTRACIÓN POSTAL NACIONAL - ADPOSTAL									ELIMINACIÓN DOCUMENTAL							Día	Mes	Año	No. Transferencia
Subfondo:																				15	MAYO	2023	
Item	Periodo Documental	Unidad Administrativa	Oficina Productora	Descripción				Fechas Extremas		Folios			Soporte	Unidad de Conservación					Caja Archivo		Frecuencia de Consulta	Seguridad	Notas
				Serie / Subserie	Código	Contenido / Título	Código Expediente	Inicial	Final	Inicial	Final	Total		Carpeta	Tomo Inicial	Tomo Final	Otro	Código de Barras	N°. Gestión	N°. Central			
1510	N/A	ADPOSTAL	N/A	CORRESPONDENCIA	1092	CONSECUTIVO DE CORRESPONDENCIA	N/A	1/03/1991	30/04/1991	1	200	200	PAPEL	14	1	1	NA	1064-00116-0002	36570	2240-20508	BAJA (MENOR A 1 VEZ AL MES)	GENERAL	
1511	N/A	ADPOSTAL	N/A	CORRESPONDENCIA	1092	CONSECUTIVO DE CORRESPONDENCIA	N/A	30/04/1991	6/06/1991	1	201	201	PAPEL	15	1	1	NA	1064-00116-0003	36570	2240-20508	BAJA (MENOR A 1 VEZ AL MES)	GENERAL	
1512	N/A	ADPOSTAL	N/A	CORRESPONDENCIA	1092	CONSECUTIVO DE CORRESPONDENCIA	N/A	6/06/1991	26/07/1991	1	200	200	PAPEL	16	1	1	NA	1064-00116-0004	36570	2240-20508	BAJA (MENOR A 1 VEZ AL MES)	GENERAL	
1513	N/A	ADPOSTAL	N/A	CORRESPONDENCIA	1092	CONSECUTIVO DE CORRESPONDENCIA	N/A	26/07/1991	16/09/1991	1	201	201	PAPEL	17	1	1	NA	1064-00116-0005	36570	2240-20508	BAJA (MENOR A 1 VEZ AL MES)	GENERAL	
1514	N/A	ADPOSTAL	N/A	CORRESPONDENCIA	1092	CONSECUTIVO DE CORRESPONDENCIA	N/A	3/01/2006	25/08/2006	1	105	105	PAPEL	3	1	1	NA	1092-02015-0008	36571	2240-20509	BAJA (MENOR A 1 VEZ AL MES)	GENERAL	
1515	N/A	ADPOSTAL	N/A	CORRESPONDENCIA	1092	CONSECUTIVO DE CORRESPONDENCIA	N/A	18/04/2005	20/02/2006	1	52	52	PAPEL	1	1	1	NA	1092-00376-0001	36571	2240-20509	BAJA (MENOR A 1 VEZ AL MES)	GENERAL	
1516	N/A	ADPOSTAL	N/A	CORRESPONDENCIA	1092	CONSECUTIVO DE CORRESPONDENCIA	N/A	23/06/2006	17/07/2006	1	98	98	PAPEL	2	1	1	NA	1092-01063-0007	36571	2240-20509	BAJA (MENOR A 1 VEZ AL MES)	GENERAL	
1517	N/A	ADPOSTAL	N/A	CORRESPONDENCIA	1092	CONSECUTIVO DE CORRESPONDENCIA	N/A	5/05/2006	22/06/2006	1	200	200	PAPEL	3	1	1	NA	1092-01063-0006	36571	2240-20509	BAJA (MENOR A 1 VEZ AL MES)	GENERAL	
1518	N/A	ADPOSTAL	N/A	CORRESPONDENCIA	1092	CONSECUTIVO DE CORRESPONDENCIA	N/A	31/03/2006	4/05/2006	1	200	200	PAPEL	4	1	1	NA	1092-01063-0005	36571	2240-20509	BAJA (MENOR A 1 VEZ AL MES)	GENERAL	
1519	N/A	ADPOSTAL	N/A	CORRESPONDENCIA	1092	CONSECUTIVO DE CORRESPONDENCIA	N/A	2/03/2006	31/03/2006	1	200	200	PAPEL	5	1	1	NA	1092-01063-0004	36571	2240-20509	BAJA (MENOR A 1 VEZ AL MES)	GENERAL	
1520	N/A	ADPOSTAL	N/A	CORRESPONDENCIA	1092	CONSECUTIVO DE CORRESPONDENCIA	N/A	3/01/2006	2/03/2006	1	200	200	PAPEL	6	1	1	NA	1092-01063-0003	36571	2240-20509	BAJA (MENOR A 1 VEZ AL MES)	GENERAL	
1521	N/A	ADPOSTAL	N/A	CORRESPONDENCIA	1092	CONSECUTIVO DE CORRESPONDENCIA	N/A	5/01/2006	24/08/2006	1	200	200	PAPEL	1	1	1	NA	1092-01560-0010	36571	2240-20509	BAJA (MENOR A 1 VEZ AL MES)	GENERAL	
1522	N/A	ADPOSTAL	N/A	CORRESPONDENCIA	1092	CONSECUTIVO DE CORRESPONDENCIA	N/A	11/01/2006	29/09/2006	1	78	78	PAPEL	1	1	1	NA	1092-01302-0005	36571	2240-20509	BAJA (MENOR A 1 VEZ AL MES)	GENERAL	
1523	N/A	ADPOSTAL	N/A	CORRESPONDENCIA	1092	CONSECUTIVO DE CORRESPONDENCIA	N/A	27/01/2006	31/07/2006	1	24	24	PAPEL	2	1	1	NA	1092-01302-0004	36571	2240-20509	BAJA (MENOR A 1 VEZ AL MES)	GENERAL	
1524	N/A	ADPOSTAL	N/A	CORRESPONDENCIA	1092	CONSECUTIVO DE CORRESPONDENCIA	N/A	24/07/2006	24/08/2006	1	124	124	PAPEL	3	1	1	NA	1092-01300-0007	36571	2240-20509	BAJA (MENOR A 1 VEZ AL MES)	GENERAL	
1525	N/A	ADPOSTAL	N/A	CORRESPONDENCIA	1092	CONSECUTIVO DE CORRESPONDENCIA	N/A	20/04/2006	24/07/2006	1	202	202	PAPEL	4	1	1	NA	1092-01300-0006	36571	2240-20509	BAJA (MENOR A 1 VEZ AL MES)	GENERAL	
1526	N/A	ADPOSTAL	N/A	CORRESPONDENCIA	1092	CONSECUTIVO DE CORRESPONDENCIA	N/A	14/03/2006	20/04/2006	1	200	200	PAPEL	5	1	1	NA	1092-01300-0005	36571	2240-20509	BAJA (MENOR A 1 VEZ AL MES)	GENERAL	
1527	N/A	ADPOSTAL	N/A	CORRESPONDENCIA	1092	CONSECUTIVO DE CORRESPONDENCIA	N/A	4/01/2006	14/03/2006	1	202	202	PAPEL	6	1	1	NA	1092-01300-0004	36571	2240-20509	BAJA (MENOR A 1 VEZ AL MES)	GENERAL	
1528	N/A	ADPOSTAL	N/A	CORRESPONDENCIA	1092	CONSECUTIVO DE CORRESPONDENCIA	N/A	7/04/1992	23/12/1992	1	84	84	PAPEL	1	1	1	NA	1064-00118-0002	36571	2240-20509	BAJA (MENOR A 1 VEZ AL MES)	GENERAL	
1529	N/A	ADPOSTAL	N/A	CORRESPONDENCIA	1092	CONSECUTIVO DE CORRESPONDENCIA	N/A	4/01/1990	16/04/1990	1	200	200	PAPEL	1	1	1	NA	1064-00115-0004	36734	2240-20672	BAJA (MENOR A 1 VEZ AL MES)	GENERAL	
1530	N/A	ADPOSTAL	N/A	CORRESPONDENCIA	1092	CONSECUTIVO DE CORRESPONDENCIA	N/A	29/10/1993	17/12/1993	1	31	31	PAPEL	2	1	1	NA	1064-00117-0011	36734	2240-20672	BAJA (MENOR A 1 VEZ AL MES)	GENERAL	
1531	N/A	ADPOSTAL	N/A	CORRESPONDENCIA	1092	CONSECUTIVO DE CORRESPONDENCIA	N/A	13/12/1993	20/12/1993	1	6	6	PAPEL	3	1	1	NA	1064-00222-0002	36734	2240-20672	BAJA (MENOR A 1 VEZ AL MES)	GENERAL	
1532	N/A	ADPOSTAL	N/A	CORRESPONDENCIA	1092	CONSECUTIVO DE CORRESPONDENCIA	N/A	8/11/1993	31/12/1993	1	210	210	PAPEL	4	1	1	NA	1064-00217-0003	36734	2240-20672	BAJA (MENOR A 1 VEZ AL MES)	GENERAL	
1533	N/A	ADPOSTAL	N/A	CORRESPONDENCIA	1092	CONSECUTIVO DE CORRESPONDENCIA	N/A	12/07/1994	5/10/1994	1	200	200	PAPEL	5	1	1	NA	1064-00211-0010	36734	2240-20672	BAJA (MENOR A 1 VEZ AL MES)	GENERAL	
1534	N/A	ADPOSTAL	N/A	CORRESPONDENCIA	1092	CONSECUTIVO DE CORRESPONDENCIA	N/A	2/05/1994	12/07/1994	1	199	199	PAPEL	6	1	1	NA	1064-00211-0009	36734	2240-20672	BAJA (MENOR A 1 VEZ AL MES)	GENERAL	
1535	N/A	ADPOSTAL	N/A	CORRESPONDENCIA	1092	CONSECUTIVO DE CORRESPONDENCIA	N/A	6/04/1994	29/04/1994	1	152	152	PAPEL	7	1	1	NA	1064-00211-0008	36734	2240-20672	BAJA (MENOR A 1 VEZ AL MES)	GENERAL	
1536	N/A	ADPOSTAL	N/A	CORRESPONDENCIA	1092	CONSECUTIVO DE CORRESPONDENCIA	N/A	2/03/1994	6/04/1994	1	200	200	PAPEL	8	1	1	NA	1064-00211-0007	36734	2240-20672	BAJA (MENOR A 1 VEZ AL MES)	GENERAL	
1537	N/A	ADPOSTAL	N/A	CORRESPONDENCIA	1092	CONSECUTIVO DE CORRESPONDENCIA	N/A	28/01/1994	1/03/1994	1	199	199	PAPEL	9	1	1	NA	1064-00211-0006	36734	2240-20672	BAJA (MENOR A 1 VEZ AL MES)	GENERAL	
1538	N/A	ADPOSTAL	N/A	CORRESPONDENCIA	1092	CONSECUTIVO DE CORRESPONDENCIA	N/A	3/01/1994	28/01/1994	1	142	142	PAPEL	10	1	1	NA	1064-00211-0005	36734	2240-20672	BAJA (MENOR A 1 VEZ AL MES)	GENERAL	
1539	N/A	ADPOSTAL	N/A	CORRESPONDENCIA	1092	CONSECUTIVO DE CORRESPONDENCIA	N/A	5/08/1996	17/09/1996	1	200	200	PAPEL	11	1	1	NA	1064-00213-0003	36734	2240-20672	BAJA (MENOR A 1 VEZ AL MES)	GENERAL	
1540	N/A	ADPOSTAL	N/A	CORRESPONDENCIA	1092	CONSECUTIVO DE CORRESPONDENCIA	N/A	28/06/1996	2/08/1996	1	199	199	PAPEL	12	1	1	NA	1064-00213-0002	36734	2240-20672	BAJA (MENOR A 1 VEZ AL MES)	GENERAL	

Entidad:				Objeto del Inventario									Registro de Entrada										
MINISTERIO DE TECNOLOGÍAS DE LA INFORMACIÓN Y LAS COMUNICACIONES				ELIMINACIÓN DOCUMENTAL									Día Mes Año No. Transferencia										
Fondo: ADMINISTRACIÓN POSTAL NACIONAL - ADPOSTAL													15 MAYO 2023										
Subfondo:				Descripción				Fechas Extremas		Folios			Unidad de Conservación					Caja Archivo		Frecuencia de Consulta	Seguridad	Notas	
Item	Periodo Documental	Unidad Administrativa	Oficina Productora	Serie / Subserie	Código	Contenido / Título	Código Expediente	Inicial	Final	Inicial	Final	Total	Soporte	Carpeta	Tomo Inicial	Tomo Final	Otro	Código de Barras	N°. Gestión	N°. Central			
1541	N/A	ADPOSTAL	N/A	CORRESPONDENCIA	1092	CONSECUTIVO DE CORRESPONDENCIA	N/A	23/05/1996	28/06/1996	1	200	200	PAPEL	13	1	1	NA	1064-00213-0001	36734	2240-20672	BAJA (MENOR A 1 VEZ AL MES)	GENERAL	
1542	N/A	ADPOSTAL	N/A	CORRESPONDENCIA	1092	CONSECUTIVO DE CORRESPONDENCIA	N/A	26/04/1996	23/05/1996	1	199	199	PAPEL	14	1	1	NA	1064-00212-0006	36734	2240-20672	BAJA (MENOR A 1 VEZ AL MES)	GENERAL	
1543	N/A	ADPOSTAL	N/A	CORRESPONDENCIA	1092	CONSECUTIVO DE CORRESPONDENCIA	N/A	11/04/1997	21/05/1997	1	200	200	PAPEL	8	1	1	NA	1064-00213-0009	36735	2240-20673	BAJA (MENOR A 1 VEZ AL MES)	GENERAL	
1544	N/A	ADPOSTAL	N/A	CORRESPONDENCIA	1092	CONSECUTIVO DE CORRESPONDENCIA	N/A	22/05/1997	22/06/1997	1	200	200	PAPEL	9	1	1	NA	1064-00214-0001	36735	2240-20673	BAJA (MENOR A 1 VEZ AL MES)	GENERAL	
1545	N/A	ADPOSTAL	N/A	CORRESPONDENCIA	1092	CONSECUTIVO DE CORRESPONDENCIA	N/A	25/06/1997	1/08/1997	1	202	202	PAPEL	10	1	1	NA	1064-00214-0002	36735	2240-20673	BAJA (MENOR A 1 VEZ AL MES)	GENERAL	
1546	N/A	ADPOSTAL	N/A	CORRESPONDENCIA	1092	CONSECUTIVO DE CORRESPONDENCIA	N/A	31/07/1997	11/09/1997	1	200	200	PAPEL	11	1	1	NA	1064-00214-0003	36735	2240-20673	BAJA (MENOR A 1 VEZ AL MES)	GENERAL	
1547	N/A	ADPOSTAL	N/A	CORRESPONDENCIA	1092	CONSECUTIVO DE CORRESPONDENCIA	N/A	11/09/1997	24/10/1991	1	200	200	PAPEL	12	1	1	NA	1064-00214-0004	36735	2240-20673	BAJA (MENOR A 1 VEZ AL MES)	GENERAL	
1548	N/A	ADPOSTAL	N/A	CORRESPONDENCIA	1092	CONSECUTIVO DE CORRESPONDENCIA	N/A	24/10/1997	9/12/1997	1	200	200	PAPEL	13	1	1	NA	1064-00214-0005	36735	2240-20673	BAJA (MENOR A 1 VEZ AL MES)	GENERAL	
1549	N/A	ADPOSTAL	N/A	CORRESPONDENCIA	1092	CONSECUTIVO DE CORRESPONDENCIA	N/A	9/12/1997	31/12/1997	1	108	108	PAPEL	14	1	1	NA	1064-00214-0006	36735	2240-20673	BAJA (MENOR A 1 VEZ AL MES)	GENERAL	
1550	N/A	ADPOSTAL	N/A	CORRESPONDENCIA	1092	CONSECUTIVO DE CORRESPONDENCIA	N/A	14/07/1998	27/08/1998	1	201	201	PAPEL	15	1	1	NA	1064-00214-0007	36735	2240-20673	BAJA (MENOR A 1 VEZ AL MES)	GENERAL	
1551	N/A	ADPOSTAL	N/A	CORRESPONDENCIA	1092	CONSECUTIVO DE CORRESPONDENCIA	N/A	29/10/1998	4/12/1998	1	200	200	PAPEL	1	1	1	NA	1064-00215-0001	36735	2240-20673	BAJA (MENOR A 1 VEZ AL MES)	GENERAL	
1552	N/A	ADPOSTAL	N/A	CORRESPONDENCIA	1092	CONSECUTIVO DE CORRESPONDENCIA	N/A	4/12/1998	29/12/1999	1	138	138	PAPEL	2	1	1	NA	1064-00215-0002	36735	2240-20673	BAJA (MENOR A 1 VEZ AL MES)	GENERAL	
1553	N/A	ADPOSTAL	N/A	CORRESPONDENCIA	1092	CONSECUTIVO DE CORRESPONDENCIA	N/A	4/01/1999	8/02/1999	1	201	201	PAPEL	3	1	1	NA	1064-00215-0003	36735	2240-20673	BAJA (MENOR A 1 VEZ AL MES)	GENERAL	
1554	N/A	ADPOSTAL	N/A	CORRESPONDENCIA	1092	CONSECUTIVO DE CORRESPONDENCIA	N/A	8/02/1999	5/03/1999	1	200	200	PAPEL	4	1	1	NA	1064-00215-0004	36735	2240-20673	BAJA (MENOR A 1 VEZ AL MES)	GENERAL	
1555	N/A	ADPOSTAL	N/A	CORRESPONDENCIA	1092	CONSECUTIVO DE CORRESPONDENCIA	N/A	5/03/1999	16/04/1999	1	198	198	PAPEL	5	1	1	NA	1064-00215-0005	36735	2240-20673	BAJA (MENOR A 1 VEZ AL MES)	GENERAL	
1556	N/A	ADPOSTAL	N/A	CORRESPONDENCIA	1092	CONSECUTIVO DE CORRESPONDENCIA	N/A	11/08/1999	31/12/1999	1	33	33	PAPEL	6	1	1	NA	1064-00215-0007	36735	2240-20673	BAJA (MENOR A 1 VEZ AL MES)	GENERAL	
1557	N/A	ADPOSTAL	N/A	CORRESPONDENCIA	1092	CONSECUTIVO DE CORRESPONDENCIA	N/A	15/04/1999	30/04/1999	1	89	89	PAPEL	7	1	1	NA	1064-00215-0006	36735	2240-20673	BAJA (MENOR A 1 VEZ AL MES)	GENERAL	
1558	N/A	ADPOSTAL	N/A	CORRESPONDENCIA	1092	CONSECUTIVO DE CORRESPONDENCIA	N/A	7/02/2000	13/12/2000	1	56	56	PAPEL	8	1	1	NA	1064-00216-0001	36735	2240-20673	BAJA (MENOR A 1 VEZ AL MES)	GENERAL	
1559	N/A	ADPOSTAL	N/A	CORRESPONDENCIA	1092	CONSECUTIVO DE CORRESPONDENCIA	N/A	11/01/2001	31/12/2001	1	135	135	PAPEL	9	1	1	NA	1064-00216-0002	36735	2240-20673	BAJA (MENOR A 1 VEZ AL MES)	GENERAL	
1560	N/A	ADPOSTAL	N/A	CORRESPONDENCIA	1092	CONSECUTIVO DE CORRESPONDENCIA	N/A	10/01/2002	31/12/2002	1	110	110	PAPEL	10	1	1	NA	1064-00216-0003	36735	2240-20673	BAJA (MENOR A 1 VEZ AL MES)	GENERAL	
1561	N/A	ADPOSTAL	N/A	CORRESPONDENCIA	1092	CONSECUTIVO DE CORRESPONDENCIA	N/A	9/02/2004	13/12/2004	1	38	38	PAPEL	11	1	1	NA	1064-00216-0004	36735	2240-20673	BAJA (MENOR A 1 VEZ AL MES)	GENERAL	
1562	N/A	ADPOSTAL	N/A	CORRESPONDENCIA	1092	CONSECUTIVO DE CORRESPONDENCIA	N/A	7/01/2005	24/10/2005	1	157	157	PAPEL	12	1	1	NA	1064-00216-0005	36735	2240-20673	BAJA (MENOR A 1 VEZ AL MES)	GENERAL	
1563	N/A	ADPOSTAL	N/A	CORRESPONDENCIA	1092	CONSECUTIVO DE CORRESPONDENCIA	N/A	11/01/2006	27/05/2006	1	35	35	PAPEL	13	1	1	NA	1064-00216-0006	36735	2240-20673	BAJA (MENOR A 1 VEZ AL MES)	GENERAL	
1564	N/A	ADPOSTAL	N/A	CORRESPONDENCIA	1092	CONSECUTIVO DE CORRESPONDENCIA	N/A	24/01/1996	28/11/1996	1	77	77	PAPEL	14	1	1	NA	1064-00216-0007	36735	2240-20673	BAJA (MENOR A 1 VEZ AL MES)	GENERAL	
1565	N/A	ADPOSTAL	N/A	CORRESPONDENCIA	1092	CONSECUTIVO DE CORRESPONDENCIA	N/A	4/10/2001	25/10/2001	1	5	5	PAPEL	15	1	1	NA	1064-00216-0008	36736	2240-20674	BAJA (MENOR A 1 VEZ AL MES)	GENERAL	
1566	N/A	ADPOSTAL	N/A	CORRESPONDENCIA	1092	CONSECUTIVO DE CORRESPONDENCIA	N/A	26/04/2004	30/04/2004	1	2	2	PAPEL	16	1	1	NA	1064-00216-0009	36736	2240-20674	BAJA (MENOR A 1 VEZ AL MES)	GENERAL	
1567	N/A	ADPOSTAL	N/A	CORRESPONDENCIA	1092	CONSECUTIVO DE CORRESPONDENCIA	N/A	16/01/2004	28/07/2004	1	200	200	PAPEL	17	1	1	NA	1064-00217-0001	36736	2240-20674	BAJA (MENOR A 1 VEZ AL MES)	GENERAL	
1568	N/A	ADPOSTAL	N/A	CORRESPONDENCIA	1092	CONSECUTIVO DE CORRESPONDENCIA	N/A	30/07/2004	27/12/2004	1	176	176	PAPEL	18	1	1	NA	1064-00217-0002	36736	2240-20674	BAJA (MENOR A 1 VEZ AL MES)	GENERAL	
1569	N/A	ADPOSTAL	N/A	CORRESPONDENCIA	1092	CONSECUTIVO DE CORRESPONDENCIA	N/A	3/01/1994	29/03/1994	1	198	198	PAPEL	19	1	1	NA	1064-00217-0004	36736	2240-20674	BAJA (MENOR A 1 VEZ AL MES)	GENERAL	
1570	N/A	ADPOSTAL	N/A	CORRESPONDENCIA	1092	CONSECUTIVO DE CORRESPONDENCIA	N/A	30/03/1994	21/06/1994	1	200	200	PAPEL	1	1	1	NA	1064-00217-0005	36736	2240-20674	BAJA (MENOR A 1 VEZ AL MES)	GENERAL	
1571	N/A	ADPOSTAL	N/A	CORRESPONDENCIA	1092	CONSECUTIVO DE CORRESPONDENCIA	N/A	21/06/1994	31/08/1994	1	200	200	PAPEL	2	1	1	NA	1064-00217-0006	36736	2240-20674	BAJA (MENOR A 1 VEZ AL MES)	GENERAL	

Entidad:				Objeto del Inventario									Registro de Entrada										
MINISTERIO DE TECNOLOGÍAS DE LA INFORMACIÓN Y LAS COMUNICACIONES				ELIMINACIÓN DOCUMENTAL									Día Mes Año No. Transferencia										
Fondo: ADMINISTRACIÓN POSTAL NACIONAL - ADPOSTAL													15 MAYO 2023										
Subfondo:																							
Item	Periodo Documental	Unidad Administrativa	Oficina Productora	Descripción				Fechas Extremas		Folios			Soporte	Unidad de Conservación					Caja Archivo		Frecuencia de Consulta	Seguridad	Notas
				Serie / Subserie	Código	Contenido / Titulo	Código Expediente	Inicial	Final	Inicial	Final	Total		Carpeta	Tomo Inicial	Tomo Final	Otro	Código de Barras	N°. Gestión	N°. Central			
1572	N/A	ADPOSTAL	N/A	CORRESPONDENCIA	1092	CONSECUTIVO DE CORRESPONDENCIA	N/A	31/08/1994	17/11/1994	1	203	203	PAPEL	3	1	1	NA	1064-00217-0007	36736	2240-20674	BAJA (MENOR A 1 VEZ AL MES)	GENERAL	
1573	N/A	ADPOSTAL	N/A	CORRESPONDENCIA	1092	CONSECUTIVO DE CORRESPONDENCIA	N/A	18/11/1994	30/12/1994	1	125	125	PAPEL	4	1	1	NA	1064-00218-0001	36736	2240-20674	BAJA (MENOR A 1 VEZ AL MES)	GENERAL	
1574	N/A	ADPOSTAL	N/A	CORRESPONDENCIA	1092	CONSECUTIVO DE CORRESPONDENCIA	N/A	2/01/1995	3/03/1995	1	200	200	PAPEL	5	1	1	NA	1064-00218-0002	36736	2240-20674	BAJA (MENOR A 1 VEZ AL MES)	GENERAL	
1575	N/A	ADPOSTAL	N/A	CORRESPONDENCIA	1092	CONSECUTIVO DE CORRESPONDENCIA	N/A	3/03/1995	19/05/1995	1	200	200	PAPEL	6	1	1	NA	1064-00218-0003	36736	2240-20674	BAJA (MENOR A 1 VEZ AL MES)	GENERAL	
1576	N/A	ADPOSTAL	N/A	CORRESPONDENCIA	1092	CONSECUTIVO DE CORRESPONDENCIA	N/A	19/05/1995	30/06/1995	1	200	200	PAPEL	7	1	1	NA	1064-00218-0004	36736	2240-20674	BAJA (MENOR A 1 VEZ AL MES)	GENERAL	
1577	N/A	ADPOSTAL	N/A	CORRESPONDENCIA	1092	CONSECUTIVO DE CORRESPONDENCIA	N/A	29/06/1995	16/08/1995	1	200	200	PAPEL	8	1	1	NA	1064-00218-0005	36736	2240-20674	BAJA (MENOR A 1 VEZ AL MES)	GENERAL	
1578	N/A	ADPOSTAL	N/A	CORRESPONDENCIA	1092	CONSECUTIVO DE CORRESPONDENCIA	N/A	16/08/1995	2/10/1995	1	201	201	PAPEL	9	1	1	NA	1064-00218-0006	36736	2240-20674	BAJA (MENOR A 1 VEZ AL MES)	GENERAL	
1579	N/A	ADPOSTAL	N/A	CORRESPONDENCIA	1092	CONSECUTIVO DE CORRESPONDENCIA	N/A	2/10/1995	30/11/1995	1	200	200	PAPEL	10	1	1	NA	1064-00218-0007	36736	2240-20674	BAJA (MENOR A 1 VEZ AL MES)	GENERAL	
1580	N/A	ADPOSTAL	N/A	CORRESPONDENCIA	1092	CONSECUTIVO DE CORRESPONDENCIA	N/A	29/11/1995	30/11/1995	1	88	88	PAPEL	11	1	1	NA	1064-00218-0008	36736	2240-20674	BAJA (MENOR A 1 VEZ AL MES)	GENERAL	
1581	N/A	ADPOSTAL	N/A	CORRESPONDENCIA	1092	CONSECUTIVO DE CORRESPONDENCIA	N/A	2/01/1996	12/03/1996	1	200	200	PAPEL	12	1	1	NA	1064-00218-0009	36736	2240-20674	BAJA (MENOR A 1 VEZ AL MES)	GENERAL	
1582	N/A	ADPOSTAL	N/A	CORRESPONDENCIA	1092	CONSECUTIVO DE CORRESPONDENCIA	N/A	12/03/1996	22/04/1996	1	200	200	PAPEL	13	1	1	NA	1064-00219-0001	36736	2240-20674	BAJA (MENOR A 1 VEZ AL MES)	GENERAL	
1583	N/A	ADPOSTAL	N/A	CORRESPONDENCIA	1092	CONSECUTIVO DE CORRESPONDENCIA	N/A	22/04/1996	20/06/1996	1	200	200	PAPEL	14	1	1	NA	1064-00219-0002	36736	2240-20674	BAJA (MENOR A 1 VEZ AL MES)	GENERAL	
1584	N/A	ADPOSTAL	N/A	CORRESPONDENCIA	1092	CONSECUTIVO DE CORRESPONDENCIA	N/A	21/05/1996	22/07/1996	1	200	200	PAPEL	15	1	1	NA	1064-00219-0003	36736	2240-20674	BAJA (MENOR A 1 VEZ AL MES)	GENERAL	
1585	N/A	ADPOSTAL	N/A	CORRESPONDENCIA	1092	CONSECUTIVO DE CORRESPONDENCIA	N/A	25/07/1996	13/09/1996	1	200	200	PAPEL	16	1	1	NA	1064-00219-0004	36736	2240-20674	BAJA (MENOR A 1 VEZ AL MES)	GENERAL	
1586	N/A	ADPOSTAL	N/A	CORRESPONDENCIA	1092	CONSECUTIVO DE CORRESPONDENCIA	N/A	17/09/1996	25/10/1996	1	200	200	PAPEL	1	1	1	NA	1064-00219-0005	36738	2240-20676	BAJA (MENOR A 1 VEZ AL MES)	GENERAL	
1587	N/A	ADPOSTAL	N/A	CORRESPONDENCIA	1092	CONSECUTIVO DE CORRESPONDENCIA	N/A	25/10/1996	25/11/1996	1	199	199	PAPEL	2	1	1	NA	1064-00219-0006	36738	2240-20676	BAJA (MENOR A 1 VEZ AL MES)	GENERAL	
1588	N/A	ADPOSTAL	N/A	CORRESPONDENCIA	1092	CONSECUTIVO DE CORRESPONDENCIA	N/A	26/11/1996	27/12/1996	1	133	133	PAPEL	3	1	1	NA	1064-00219-0007	36738	2240-20676	BAJA (MENOR A 1 VEZ AL MES)	GENERAL	
1589	N/A	ADPOSTAL	N/A	CORRESPONDENCIA	1092	CONSECUTIVO DE CORRESPONDENCIA	N/A	9/01/1997	21/03/1997	1	42	42	PAPEL	4	1	1	NA	1064-00219-0008	36738	2240-20676	BAJA (MENOR A 1 VEZ AL MES)	GENERAL	
1590	N/A	ADPOSTAL	N/A	CORRESPONDENCIA	1092	CONSECUTIVO DE CORRESPONDENCIA	N/A	21/03/1997	15/05/1997	1	201	201	PAPEL	5	1	1	NA	1064-00219-0009	36738	2240-20676	BAJA (MENOR A 1 VEZ AL MES)	GENERAL	
1591	N/A	ADPOSTAL	N/A	CORRESPONDENCIA	1092	CONSECUTIVO DE CORRESPONDENCIA	N/A	15/05/1997	17/06/1997	1	200	200	PAPEL	6	1	1	NA	1064-00219-0010	36738	2240-20676	BAJA (MENOR A 1 VEZ AL MES)	GENERAL	
1592	N/A	ADPOSTAL	N/A	CORRESPONDENCIA	1092	CONSECUTIVO DE CORRESPONDENCIA	N/A	17/06/1997	1/08/1997	1	202	202	PAPEL	7	1	1	NA	1064-00220-0001	36738	2240-20676	BAJA (MENOR A 1 VEZ AL MES)	GENERAL	
1593	N/A	ADPOSTAL	N/A	CORRESPONDENCIA	1092	CONSECUTIVO DE CORRESPONDENCIA	N/A	1/08/1997	29/08/1997	1	200	200	PAPEL	8	1	1	NA	1064-00220-0002	36738	2240-20676	BAJA (MENOR A 1 VEZ AL MES)	GENERAL	
1594	N/A	ADPOSTAL	N/A	CORRESPONDENCIA	1092	CONSECUTIVO DE CORRESPONDENCIA	N/A	29/08/1997	21/10/1997	1	201	201	PAPEL	9	1	1	NA	1064-00220-0003	36738	2240-20676	BAJA (MENOR A 1 VEZ AL MES)	GENERAL	
1595	N/A	ADPOSTAL	N/A	CORRESPONDENCIA	1092	CONSECUTIVO DE CORRESPONDENCIA	N/A	21/10/1997	4/12/1997	1	200	200	PAPEL	10	1	1	NA	1064-00220-0004	36738	2240-20676	BAJA (MENOR A 1 VEZ AL MES)	GENERAL	
1596	N/A	ADPOSTAL	N/A	CORRESPONDENCIA	1092	CONSECUTIVO DE CORRESPONDENCIA	N/A	4/12/1997	31/12/1997	1	209	209	PAPEL	11	1	1	NA	1064-00220-0005	36738	2240-20676	BAJA (MENOR A 1 VEZ AL MES)	GENERAL	
1597	N/A	ADPOSTAL	N/A	CORRESPONDENCIA	1092	CONSECUTIVO DE CORRESPONDENCIA	N/A	2/01/1998	12/02/1998	1	200	200	PAPEL	12	1	1	NA	1064-00220-0006	36738	2240-20676	BAJA (MENOR A 1 VEZ AL MES)	GENERAL	
1598	N/A	ADPOSTAL	N/A	CORRESPONDENCIA	1092	CONSECUTIVO DE CORRESPONDENCIA	N/A	12/02/1998	26/02/1998	1	118	118	PAPEL	13	1	1	NA	1064-00220-0007	36738	2240-20676	BAJA (MENOR A 1 VEZ AL MES)	GENERAL	
1599	N/A	ADPOSTAL	N/A	CORRESPONDENCIA	1092	CONSECUTIVO DE CORRESPONDENCIA	N/A	1/04/1998	14/05/1998	1	200	200	PAPEL	14	1	1	NA	1064-00220-0008	36738	2240-20676	BAJA (MENOR A 1 VEZ AL MES)	GENERAL	
1600	N/A	ADPOSTAL	N/A	CORRESPONDENCIA	1092	CONSECUTIVO DE CORRESPONDENCIA	N/A	13/05/1998	29/05/1998	1	97	97	PAPEL	1	1	1	NA	1064-00221-0001	36739	2240-20677	BAJA (MENOR A 1 VEZ AL MES)	GENERAL	
1601	N/A	ADPOSTAL	N/A	CORRESPONDENCIA	1092	CONSECUTIVO DE CORRESPONDENCIA	N/A	4/01/1999	15/02/1999	1	200	200	PAPEL	2	1	1	NA	1064-00221-0002	36739	2240-20677	BAJA (MENOR A 1 VEZ AL MES)	GENERAL	
1602	N/A	ADPOSTAL	N/A	CORRESPONDENCIA	1092	CONSECUTIVO DE CORRESPONDENCIA	N/A	15/02/1999	15/02/1999	1	200	200	PAPEL	3	1	1	NA	1064-00221-0003	36739	2240-20677	BAJA (MENOR A 1 VEZ AL MES)	GENERAL	



Entidad:				MINISTERIO DE TECNOLOGÍAS DE LA INFORMACIÓN Y LAS COMUNICACIONES									Objeto del Inventario							Registro de Entrada			
Fondo:				ADMINISTRACIÓN POSTAL NACIONAL - ADPOSTAL									ELIMINACIÓN DOCUMENTAL							Día	Mes	Año	No. Transferencia
Subfondo:																				15	MAYO	2023	
Item	Periodo Documental	Unidad Administrativa	Oficina Productora	Descripción				Fechas Extremas		Folios			Soporte	Unidad de Conservación					Caja Archivo		Frecuencia de Consulta	Seguridad	Notas
				Serie / Subserie	Código	Contenido / Título	Código Expediente	Inicial	Final	Inicial	Final	Total		Carpeta	Tomo Inicial	Tomo Final	Otro	Código de Barras	N°. Gestión	N°. Central			
1603	N/A	ADPOSTAL	N/A	CORRESPONDENCIA	1092	CONSECUTIVO DE CORRESPONDENCIA	N/A	15/02/1999	23/03/1999	1	201	201	PAPEL	4	1	1	NA	1064-00221-0004	36739	2240-20677	BAJA (MENOR A 1 VEZ AL MES)	GENERAL	
1604	N/A	ADPOSTAL	N/A	CORRESPONDENCIA	1092	CONSECUTIVO DE CORRESPONDENCIA	N/A	26/03/1999	11/05/1999	1	200	200	PAPEL	5	1	1	NA	1064-00221-0005	36739	2240-20677	BAJA (MENOR A 1 VEZ AL MES)	GENERAL	
1605	N/A	ADPOSTAL	N/A	CORRESPONDENCIA	1092	CONSECUTIVO DE CORRESPONDENCIA	N/A	12/05/1999	12/07/1999	1	200	200	PAPEL	6	1	1	NA	1064-00221-0006	36739	2240-20677	BAJA (MENOR A 1 VEZ AL MES)	GENERAL	
1606	N/A	ADPOSTAL	N/A	CORRESPONDENCIA	1092	CONSECUTIVO DE CORRESPONDENCIA	N/A	12/07/1999	19/08/1999	1	200	200	PAPEL	7	1	1	NA	1064-00221-0007	36739	2240-20677	BAJA (MENOR A 1 VEZ AL MES)	GENERAL	
1607	N/A	ADPOSTAL	N/A	CORRESPONDENCIA	1092	CONSECUTIVO DE CORRESPONDENCIA	N/A	19/08/1999	24/09/1999	1	200	200	PAPEL	8	1	1	NA	1064-00221-0008	36739	2240-20677	BAJA (MENOR A 1 VEZ AL MES)	GENERAL	
1608	N/A	ADPOSTAL	N/A	CORRESPONDENCIA	1092	CONSECUTIVO DE CORRESPONDENCIA	N/A	6/01/1994	30/09/1994	1	204	204	PAPEL	9	1	1	NA	1064-00222-0001	36739	2240-20677	BAJA (MENOR A 1 VEZ AL MES)	GENERAL	
1609	N/A	ADPOSTAL	N/A	CORRESPONDENCIA	1092	CONSECUTIVO DE CORRESPONDENCIA	N/A	24/09/1999	15/10/1999	1	202	202	PAPEL	10	1	1	NA	1064-00223-0001	36739	2240-20677	BAJA (MENOR A 1 VEZ AL MES)	GENERAL	
1610	N/A	ADPOSTAL	N/A	CORRESPONDENCIA	1092	CONSECUTIVO DE CORRESPONDENCIA	N/A	14/10/1999	30/11/1999	1	200	200	PAPEL	11	1	1	NA	1064-00223-0002	36739	2240-20677	BAJA (MENOR A 1 VEZ AL MES)	GENERAL	
1611	N/A	ADPOSTAL	N/A	CORRESPONDENCIA	1092	CONSECUTIVO DE CORRESPONDENCIA	N/A	30/11/1999	31/12/1999	1	193	193	PAPEL	12	1	1	NA	1064-00223-0003	36739	2240-20677	BAJA (MENOR A 1 VEZ AL MES)	GENERAL	
1612	N/A	ADPOSTAL	N/A	CORRESPONDENCIA	1092	CONSECUTIVO DE CORRESPONDENCIA	N/A	4/01/2000	21/02/2000	1	201	201	PAPEL	13	1	1	NA	1064-00223-0004	36739	2240-20677	BAJA (MENOR A 1 VEZ AL MES)	GENERAL	
1613	N/A	ADPOSTAL	N/A	CORRESPONDENCIA	1092	CONSECUTIVO DE CORRESPONDENCIA	N/A	21/02/2000	17/03/2000	1	200	200	PAPEL	14	1	1	NA	1064-00223-0005	36739	2240-20677	BAJA (MENOR A 1 VEZ AL MES)	GENERAL	
1614	N/A	ADPOSTAL	N/A	CORRESPONDENCIA	1092	CONSECUTIVO DE CORRESPONDENCIA	N/A	17/03/2000	3/05/2000	1	200	200	PAPEL	15	1	1	NA	1064-00223-0006	36739	2240-20677	BAJA (MENOR A 1 VEZ AL MES)	GENERAL	
1615	N/A	ADPOSTAL	N/A	CORRESPONDENCIA	1092	CONSECUTIVO DE CORRESPONDENCIA	N/A	10/04/2001	4/06/2001	1	202	202	PAPEL	7	1	1	NA	1064-00224-0004	36740	2240-20678	BAJA (MENOR A 1 VEZ AL MES)	GENERAL	
1616	N/A	ADPOSTAL	N/A	CORRESPONDENCIA	1092	CONSECUTIVO DE CORRESPONDENCIA	N/A	4/06/2001	28/06/2001	1	200	200	PAPEL	8	1	1	NA	1064-00224-0005	36740	2240-20678	BAJA (MENOR A 1 VEZ AL MES)	GENERAL	
1617	N/A	ADPOSTAL	N/A	CORRESPONDENCIA	1092	CONSECUTIVO DE CORRESPONDENCIA	N/A	28/06/2001	10/08/2001	1	204	204	PAPEL	9	1	1	NA	1064-00225-0001	36740	2240-20678	BAJA (MENOR A 1 VEZ AL MES)	GENERAL	
1618	N/A	ADPOSTAL	N/A	CORRESPONDENCIA	1092	CONSECUTIVO DE CORRESPONDENCIA	N/A	10/08/2001	2/10/2001	1	200	200	PAPEL	10	1	1	NA	1064-00225-0002	36740	2240-20678	BAJA (MENOR A 1 VEZ AL MES)	GENERAL	
1619	N/A	ADPOSTAL	N/A	CORRESPONDENCIA	1092	CONSECUTIVO DE CORRESPONDENCIA	N/A	3/10/2001	30/10/2001	1	200	200	PAPEL	11	1	1	NA	1064-00225-0003	36740	2240-20678	BAJA (MENOR A 1 VEZ AL MES)	GENERAL	
1620	N/A	ADPOSTAL	N/A	CORRESPONDENCIA	1092	CONSECUTIVO DE CORRESPONDENCIA	N/A	30/10/2001	10/12/2001	1	208	208	PAPEL	12	1	1	NA	1064-00225-0004	36740	2240-20678	BAJA (MENOR A 1 VEZ AL MES)	GENERAL	
1621	N/A	ADPOSTAL	N/A	CORRESPONDENCIA	1092	CONSECUTIVO DE CORRESPONDENCIA	N/A	10/12/2001	28/12/2001	1	71	71	PAPEL	13	1	1	NA	1064-00225-0005	36740	2240-20678	BAJA (MENOR A 1 VEZ AL MES)	GENERAL	
1622	N/A	ADPOSTAL	N/A	CORRESPONDENCIA	1092	CONSECUTIVO DE CORRESPONDENCIA	N/A	3/01/2001	10/02/2003	1	198	198	PAPEL	14	1	1	NA	1064-00225-0007	36740	2240-20678	BAJA (MENOR A 1 VEZ AL MES)	GENERAL	
1623	N/A	ADPOSTAL	N/A	CORRESPONDENCIA	1092	CONSECUTIVO DE CORRESPONDENCIA	N/A	10/02/2003	13/03/2003	1	200	200	PAPEL	15	1	1	NA	1064-00225-0008	36740	2240-20678	BAJA (MENOR A 1 VEZ AL MES)	GENERAL	
1624	N/A	ADPOSTAL	N/A	CORRESPONDENCIA	1092	CONSECUTIVO DE CORRESPONDENCIA	N/A	13/03/2003	13/05/2003	1	200	200	PAPEL	16	1	1	NA	1064-00225-0009	36740	2240-20678	BAJA (MENOR A 1 VEZ AL MES)	GENERAL	
1625	N/A	ADPOSTAL	N/A	CORRESPONDENCIA	1092	CONSECUTIVO DE CORRESPONDENCIA	N/A	27/08/1998	30/09/1998	1	200	200	PAPEL	1	1	1	NA	1064-00214-0008	36740	2240-20678	BAJA (MENOR A 1 VEZ AL MES)	GENERAL	
1626	N/A	ADPOSTAL	N/A	CORRESPONDENCIA	1092	CONSECUTIVO DE CORRESPONDENCIA	N/A	29/09/1998	5/11/1998	1	201	201	PAPEL	2	1	1	NA	1064-00214-0009	36740	2240-20678	BAJA (MENOR A 1 VEZ AL MES)	GENERAL	
1627	N/A	ADPOSTAL	N/A	CORRESPONDENCIA	1092	CONSECUTIVO DE CORRESPONDENCIA	N/A	23/05/1996	28/06/1996	1	200	200	PAPEL	3	1	1	NA	1064-00213-0004	36740	2240-20678	BAJA (MENOR A 1 VEZ AL MES)	GENERAL	
1628	N/A	ADPOSTAL	N/A	CORRESPONDENCIA	1092	CONSECUTIVO DE CORRESPONDENCIA	N/A	31/10/1996	10/12/1996	1	200	200	PAPEL	4	1	1	NA	1064-00213-0005	36740	2240-20678	BAJA (MENOR A 1 VEZ AL MES)	GENERAL	
1629	N/A	ADPOSTAL	N/A	CORRESPONDENCIA	1092	CONSECUTIVO DE CORRESPONDENCIA	N/A	11/12/1996	31/12/1996	1	59	59	PAPEL	5	1	1	NA	1064-00213-0006	36740	2240-20678	BAJA (MENOR A 1 VEZ AL MES)	GENERAL	
1630	N/A	ADPOSTAL	N/A	CORRESPONDENCIA	1092	CONSECUTIVO DE CORRESPONDENCIA	N/A	2/01/1997	19/02/1997	1	200	200	PAPEL	6	1	1	NA	1064-00213-0007	36740	2240-20678	BAJA (MENOR A 1 VEZ AL MES)	GENERAL	
1631	N/A	ADPOSTAL	N/A	CORRESPONDENCIA	1092	CONSECUTIVO DE CORRESPONDENCIA	N/A	20/02/1997	11/04/1997	1	200	200	PAPEL	7	1	1	NA	1064-00213-0008	36740	2240-20678	BAJA (MENOR A 1 VEZ AL MES)	GENERAL	
1632	N/A	ADPOSTAL	N/A	CORRESPONDENCIA	1092	CONSECUTIVO DE CORRESPONDENCIA	N/A	5/01/2005	9/03/2005	1	200	200	PAPEL	6	1	1	NA	1064-00227-0002	36741	2240-20679	BAJA (MENOR A 1 VEZ AL MES)	GENERAL	
1633	N/A	ADPOSTAL	N/A	CORRESPONDENCIA	1092	CONSECUTIVO DE CORRESPONDENCIA	N/A	9/03/2005	29/07/2005	1	199	199	PAPEL	7	1	1	NA	1064-00227-0003	36741	2240-20679	BAJA (MENOR A 1 VEZ AL MES)	GENERAL	

Entidad:				MINISTERIO DE TECNOLOGÍAS DE LA INFORMACIÓN Y LAS COMUNICACIONES									Objeto del Inventario							Registro de Entrada			
Fondo:				ADMINISTRACIÓN POSTAL NACIONAL - ADPOSTAL									ELIMINACIÓN DOCUMENTAL							Día	Mes	Año	No. Transferencia
Subfondo:																				15	MAYO	2023	
Item	Periodo Documental	Unidad Administrativa	Oficina Productora	Descripción				Fechas Extremas		Folios			Soporte	Unidad de Conservación					Caja Archivo		Frecuencia de Consulta	Seguridad	Notas
				Serie / Subserie	Código	Contenido / Título	Código Expediente	Inicial	Final	Inicial	Final	Total		Carpeta	Tomo Inicial	Tomo Final	Otro	Código de Barras	N°. Gestión	N°. Central			
1634	N/A	ADPOSTAL	N/A	CORRESPONDENCIA	1092	CONSECUTIVO DE CORRESPONDENCIA	N/A	1/08/2005	28/09/2005	1	165	165	PAPEL	8	1	1	NA	1064-00227-0004	36741	2240-20679	BAJA (MENOR A 1 VEZ AL MES)	GENERAL	
1635	N/A	ADPOSTAL	N/A	CORRESPONDENCIA	1092	CONSECUTIVO DE CORRESPONDENCIA	N/A	3/01/1994	25/01/1994	1	200	200	PAPEL	9	1	1	NA	1064-00227-0006	36741	2240-20679	BAJA (MENOR A 1 VEZ AL MES)	GENERAL	
1636	N/A	ADPOSTAL	N/A	CORRESPONDENCIA	1092	CONSECUTIVO DE CORRESPONDENCIA	N/A	24/01/1994	16/02/1994	1	200	200	PAPEL	10	1	1	NA	1064-00227-0007	36741	2240-20679	BAJA (MENOR A 1 VEZ AL MES)	GENERAL	
1637	N/A	ADPOSTAL	N/A	CORRESPONDENCIA	1092	CONSECUTIVO DE CORRESPONDENCIA	N/A	17/02/1994	24/03/1994	1	199	199	PAPEL	11	1	1	NA	1064-00227-0008	36741	2240-20679	BAJA (MENOR A 1 VEZ AL MES)	GENERAL	
1638	N/A	ADPOSTAL	N/A	CORRESPONDENCIA	1092	CONSECUTIVO DE CORRESPONDENCIA	N/A	24/03/1994	5/05/1994	1	200	200	PAPEL	12	1	1	NA	1064-00227-0009	36741	2240-20679	BAJA (MENOR A 1 VEZ AL MES)	GENERAL	
1639	N/A	ADPOSTAL	N/A	CORRESPONDENCIA	1092	CONSECUTIVO DE CORRESPONDENCIA	N/A	2/01/1990	9/03/1990	1	200	200	PAPEL	1	1	1	NA	1064-00110-0008	36741	2240-20679	BAJA (MENOR A 1 VEZ AL MES)	GENERAL	
1640	N/A	ADPOSTAL	N/A	CORRESPONDENCIA	1092	CONSECUTIVO DE CORRESPONDENCIA	N/A	12/03/1990	9/05/1990	1	199	199	PAPEL	2	1	1	NA	1064-00111-0001	36741	2240-20679	BAJA (MENOR A 1 VEZ AL MES)	GENERAL	
1641	N/A	ADPOSTAL	N/A	CORRESPONDENCIA	1092	CONSECUTIVO DE CORRESPONDENCIA	N/A	11/05/1990	15/06/1990	1	200	200	PAPEL	3	1	1	NA	1064-00111-0002	36741	2240-20679	BAJA (MENOR A 1 VEZ AL MES)	GENERAL	
1642	N/A	ADPOSTAL	N/A	CORRESPONDENCIA	1092	CONSECUTIVO DE CORRESPONDENCIA	N/A	15/06/1990	30/07/1990	1	199	199	PAPEL	4	1	1	NA	1064-00111-0003	36741	2240-20679	BAJA (MENOR A 1 VEZ AL MES)	GENERAL	
1643	N/A	ADPOSTAL	N/A	CORRESPONDENCIA	1092	CONSECUTIVO DE CORRESPONDENCIA	N/A	30/07/1990	21/08/1990	1	103	103	PAPEL	5	1	1	NA	1064-00111-0004	36741	2240-20679	BAJA (MENOR A 1 VEZ AL MES)	GENERAL	
1644	N/A	ADPOSTAL	N/A	CORRESPONDENCIA	1092	CONSECUTIVO DE CORRESPONDENCIA	N/A	2/01/1991	6/03/1991	1	200	200	PAPEL	6	1	1	NA	1064-00111-0005	36741	2240-20679	BAJA (MENOR A 1 VEZ AL MES)	GENERAL	
1645	N/A	ADPOSTAL	N/A	CORRESPONDENCIA	1092	CONSECUTIVO DE CORRESPONDENCIA	N/A	5/03/1991	26/04/1991	1	201	201	PAPEL	7	1	1	NA	1064-00111-0006	36741	2240-20679	BAJA (MENOR A 1 VEZ AL MES)	GENERAL	
1646	N/A	ADPOSTAL	N/A	CORRESPONDENCIA	1092	CONSECUTIVO DE CORRESPONDENCIA	N/A	26/04/1991	14/06/1991	1	200	200	PAPEL	8	1	1	NA	1064-00111-0007	36741	2240-20679	BAJA (MENOR A 1 VEZ AL MES)	GENERAL	
1647	N/A	ADPOSTAL	N/A	CORRESPONDENCIA	1092	CONSECUTIVO DE CORRESPONDENCIA	N/A	14/06/1991	23/07/1991	1	200	200	PAPEL	9	1	1	NA	1064-00112-0001	36741	2240-20679	BAJA (MENOR A 1 VEZ AL MES)	GENERAL	
1648	N/A	ADPOSTAL	N/A	CORRESPONDENCIA	1092	CONSECUTIVO DE CORRESPONDENCIA	N/A	23/07/1991	10/09/1991	1	200	200	PAPEL	10	1	1	NA	1064-00112-0002	36741	2240-20679	BAJA (MENOR A 1 VEZ AL MES)	GENERAL	
1649	N/A	ADPOSTAL	N/A	CORRESPONDENCIA	1092	CONSECUTIVO DE CORRESPONDENCIA	N/A	10/09/1991	5/11/1991	1	201	201	PAPEL	11	1	1	NA	1064-00112-0003	36741	2240-20679	BAJA (MENOR A 1 VEZ AL MES)	GENERAL	
1650	N/A	ADPOSTAL	N/A	CORRESPONDENCIA	1092	CONSECUTIVO DE CORRESPONDENCIA	N/A	12/03/1996	15/05/1996	1	200	200	PAPEL	1	1	1	NA	1064-00229-0009	36742	2240-20680	BAJA (MENOR A 1 VEZ AL MES)	GENERAL	
1651	N/A	ADPOSTAL	N/A	CORRESPONDENCIA	1092	CONSECUTIVO DE CORRESPONDENCIA	N/A	2/01/1996	13/03/1996	1	200	200	PAPEL	2	1	1	NA	1064-00229-0008	36742	2240-20680	BAJA (MENOR A 1 VEZ AL MES)	GENERAL	
1652	N/A	ADPOSTAL	N/A	CORRESPONDENCIA	1092	CONSECUTIVO DE CORRESPONDENCIA	N/A	20/12/1995	28/12/1995	1	17	17	PAPEL	3	1	1	NA	1064-00229-0007	36742	2240-20680	BAJA (MENOR A 1 VEZ AL MES)	GENERAL	
1653	N/A	ADPOSTAL	N/A	CORRESPONDENCIA	1092	CONSECUTIVO DE CORRESPONDENCIA	N/A	26/09/1995	19/12/1995	1	200	200	PAPEL	4	1	1	NA	1064-00229-0006	36742	2240-20680	BAJA (MENOR A 1 VEZ AL MES)	GENERAL	
1654	N/A	ADPOSTAL	N/A	CORRESPONDENCIA	1092	CONSECUTIVO DE CORRESPONDENCIA	N/A	13/07/1995	27/09/1995	1	200	200	PAPEL	5	1	1	NA	1064-00229-0005	36742	2240-20680	BAJA (MENOR A 1 VEZ AL MES)	GENERAL	
1655	N/A	ADPOSTAL	N/A	CORRESPONDENCIA	1092	CONSECUTIVO DE CORRESPONDENCIA	N/A	24/05/1995	13/07/1995	1	200	200	PAPEL	6	1	1	NA	1064-00229-0004	36742	2240-20680	BAJA (MENOR A 1 VEZ AL MES)	GENERAL	
1656	N/A	ADPOSTAL	N/A	CORRESPONDENCIA	1092	CONSECUTIVO DE CORRESPONDENCIA	N/A	23/03/1995	18/05/1995	1	201	201	PAPEL	7	1	1	NA	1064-00229-0003	36742	2240-20680	BAJA (MENOR A 1 VEZ AL MES)	GENERAL	
1657	N/A	ADPOSTAL	N/A	CORRESPONDENCIA	1092	CONSECUTIVO DE CORRESPONDENCIA	N/A	21/02/1995	21/03/1995	1	201	201	PAPEL	8	1	1	NA	1064-00229-0002	36742	2240-20680	BAJA (MENOR A 1 VEZ AL MES)	GENERAL	
1658	N/A	ADPOSTAL	N/A	CORRESPONDENCIA	1092	CONSECUTIVO DE CORRESPONDENCIA	N/A	2/01/1995	21/02/1995	1	202	202	PAPEL	9	1	1	NA	1064-00229-0001	36742	2240-20680	BAJA (MENOR A 1 VEZ AL MES)	GENERAL	
1659	N/A	ADPOSTAL	N/A	CORRESPONDENCIA	1092	CONSECUTIVO DE CORRESPONDENCIA	N/A	8/11/1994	29/12/1994	1	27	27	PAPEL	10	1	1	NA	1064-00228-0009	36742	2240-20680	BAJA (MENOR A 1 VEZ AL MES)	GENERAL	
1660	N/A	ADPOSTAL	N/A	CORRESPONDENCIA	1092	CONSECUTIVO DE CORRESPONDENCIA	N/A	4/01/1994	8/11/1994	1	199	199	PAPEL	11	1	1	NA	1064-00228-0008	36742	2240-20680	BAJA (MENOR A 1 VEZ AL MES)	GENERAL	
1661	N/A	ADPOSTAL	N/A	CORRESPONDENCIA	1092	CONSECUTIVO DE CORRESPONDENCIA	N/A	2/12/1994	29/12/1994	1	111	111	PAPEL	12	1	1	NA	1064-00228-0007	36742	2240-20680	BAJA (MENOR A 1 VEZ AL MES)	GENERAL	
1662	N/A	ADPOSTAL	N/A	CORRESPONDENCIA	1092	CONSECUTIVO DE CORRESPONDENCIA	N/A	21/10/1994	2/12/1994	1	200	200	PAPEL	13	1	1	NA	1064-00228-0006	36742	2240-20680	BAJA (MENOR A 1 VEZ AL MES)	GENERAL	
1663	N/A	ADPOSTAL	N/A	CORRESPONDENCIA	1092	CONSECUTIVO DE CORRESPONDENCIA	N/A	6/09/1994	21/10/1994	1	200	200	PAPEL	14	1	1	NA	1064-00228-0005	36742	2240-20680	BAJA (MENOR A 1 VEZ AL MES)	GENERAL	
1664	N/A	ADPOSTAL	N/A	CORRESPONDENCIA	1092	CONSECUTIVO DE CORRESPONDENCIA	N/A	8/08/1994	6/09/1994	1	201	201	PAPEL	15	1	1	NA	1064-00228-0004	36742	2240-20680	BAJA (MENOR A 1 VEZ AL MES)	GENERAL	

Entidad:				Objeto del Inventario									Registro de Entrada										
MINISTERIO DE TECNOLOGÍAS DE LA INFORMACIÓN Y LAS COMUNICACIONES				ELIMINACIÓN DOCUMENTAL									Día Mes Año No. Transferencia										
Fondo: ADMINISTRACIÓN POSTAL NACIONAL - ADPOSTAL													15 MAYO 2023										
Subfondo:																							
Item	Periodo Documental	Unidad Administrativa	Oficina Productora	Descripción				Fechas Extremas		Folios			Soporte	Unidad de Conservación					Caja Archivo		Frecuencia de Consulta	Seguridad	Notas
				Serie / Subserie	Código	Contenido / Título	Código Expediente	Inicial	Final	Inicial	Final	Total		Carpeta	Tomo Inicial	Tomo Final	Otro	Código de Barras	N°. Gestión	N°. Central			
1665	N/A	ADPOSTAL	N/A	CORRESPONDENCIA	1092	CONSECUTIVO DE CORRESPONDENCIA	N/A	12/07/1994	8/08/1994	1	200	200	PAPEL	16	1	1	NA	1064-00228-0003	36742	2240-20680	BAJA (MENOR A 1 VEZ AL MES)	GENERAL	
1666	N/A	ADPOSTAL	N/A	CORRESPONDENCIA	1092	CONSECUTIVO DE CORRESPONDENCIA	N/A	7/06/1994	12/07/1994	1	201	201	PAPEL	17	1	1	NA	1064-00228-0002	36742	2240-20680	BAJA (MENOR A 1 VEZ AL MES)	GENERAL	
1667	N/A	ADPOSTAL	N/A	CORRESPONDENCIA	1092	CONSECUTIVO DE CORRESPONDENCIA	N/A	4/05/1994	7/06/1994	1	200	200	PAPEL	18	1	1	NA	1064-00228-0001	36742	2240-20680	BAJA (MENOR A 1 VEZ AL MES)	GENERAL	
1668	N/A	ADPOSTAL	N/A	CORRESPONDENCIA	1092	CONSECUTIVO DE CORRESPONDENCIA	N/A	4/01/1999	19/03/1999	1	200	200	PAPEL	1	1	1	NA	1064-00231-0009	36743	2240-20681	BAJA (MENOR A 1 VEZ AL MES)	GENERAL	
1669	N/A	ADPOSTAL	N/A	CORRESPONDENCIA	1092	CONSECUTIVO DE CORRESPONDENCIA	N/A	4/12/1997	30/12/1997	1	91	91	PAPEL	2	1	1	NA	1064-00231-0008	36743	2240-20681	BAJA (MENOR A 1 VEZ AL MES)	GENERAL	
1670	N/A	ADPOSTAL	N/A	CORRESPONDENCIA	1092	CONSECUTIVO DE CORRESPONDENCIA	N/A	20/10/1997	4/12/1997	1	200	200	PAPEL	3	1	1	NA	1064-00231-0007	36743	2240-20681	BAJA (MENOR A 1 VEZ AL MES)	GENERAL	
1671	N/A	ADPOSTAL	N/A	CORRESPONDENCIA	1092	CONSECUTIVO DE CORRESPONDENCIA	N/A	3/09/1997	20/10/1997	1	200	200	PAPEL	4	1	1	NA	1064-00231-0006	36743	2240-20681	BAJA (MENOR A 1 VEZ AL MES)	GENERAL	
1672	N/A	ADPOSTAL	N/A	CORRESPONDENCIA	1092	CONSECUTIVO DE CORRESPONDENCIA	N/A	21/07/1997	3/09/1997	1	200	200	PAPEL	5	1	1	NA	1064-00231-0005	36743	2240-20681	BAJA (MENOR A 1 VEZ AL MES)	GENERAL	
1673	N/A	ADPOSTAL	N/A	CORRESPONDENCIA	1092	CONSECUTIVO DE CORRESPONDENCIA	N/A	21/05/1997	29/07/1997	1	200	200	PAPEL	6	1	1	NA	1064-00231-0004	36743	2240-20681	BAJA (MENOR A 1 VEZ AL MES)	GENERAL	
1674	N/A	ADPOSTAL	N/A	CORRESPONDENCIA	1092	CONSECUTIVO DE CORRESPONDENCIA	N/A	9/04/1997	21/05/1997	1	200	200	PAPEL	7	1	1	NA	1064-00231-0003	36743	2240-20681	BAJA (MENOR A 1 VEZ AL MES)	GENERAL	
1675	N/A	ADPOSTAL	N/A	CORRESPONDENCIA	1092	CONSECUTIVO DE CORRESPONDENCIA	N/A	28/02/1997	9/04/1997	1	190	190	PAPEL	8	1	1	NA	1064-00231-0002	36743	2240-20681	BAJA (MENOR A 1 VEZ AL MES)	GENERAL	
1676	N/A	ADPOSTAL	N/A	CORRESPONDENCIA	1092	CONSECUTIVO DE CORRESPONDENCIA	N/A	3/01/1997	28/02/1997	1	200	200	PAPEL	9	1	1	NA	1064-00231-0001	36743	2240-20681	BAJA (MENOR A 1 VEZ AL MES)	GENERAL	
1677	N/A	ADPOSTAL	N/A	CORRESPONDENCIA	1092	CONSECUTIVO DE CORRESPONDENCIA	N/A	25/08/1997	30/12/1997	1	85	85	PAPEL	10	1	1	NA	1064-00230-0009	36743	2240-20681	BAJA (MENOR A 1 VEZ AL MES)	GENERAL	
1678	N/A	ADPOSTAL	N/A	CORRESPONDENCIA	1092	CONSECUTIVO DE CORRESPONDENCIA	N/A	16/01/1997	26/08/1997	1	200	200	PAPEL	11	1	1	NA	1064-00230-0008	36743	2240-20681	BAJA (MENOR A 1 VEZ AL MES)	GENERAL	
1679	N/A	ADPOSTAL	N/A	CORRESPONDENCIA	1092	CONSECUTIVO DE CORRESPONDENCIA	N/A	31/07/1996	30/12/1996	1	155	155	PAPEL	12	1	1	NA	1064-00230-0007	36743	2240-20681	BAJA (MENOR A 1 VEZ AL MES)	GENERAL	
1680	N/A	ADPOSTAL	N/A	CORRESPONDENCIA	1092	CONSECUTIVO DE CORRESPONDENCIA	N/A	2/01/1996	30/07/1996	1	200	200	PAPEL	13	1	1	NA	1064-00230-0006	36743	2240-20681	BAJA (MENOR A 1 VEZ AL MES)	GENERAL	
1681	N/A	ADPOSTAL	N/A	CORRESPONDENCIA	1092	CONSECUTIVO DE CORRESPONDENCIA	N/A	29/11/1996	31/12/1996	1	90	90	PAPEL	14	1	1	NA	1064-00230-0005	36743	2240-20681	BAJA (MENOR A 1 VEZ AL MES)	GENERAL	
1682	N/A	ADPOSTAL	N/A	CORRESPONDENCIA	1092	CONSECUTIVO DE CORRESPONDENCIA	N/A	16/10/1996	28/11/1996	1	201	201	PAPEL	15	1	1	NA	1064-00230-0004	36743	2240-20681	BAJA (MENOR A 1 VEZ AL MES)	GENERAL	
1683	N/A	ADPOSTAL	N/A	CORRESPONDENCIA	1092	CONSECUTIVO DE CORRESPONDENCIA	N/A	6/09/1996	16/10/1996	1	200	200	PAPEL	16	1	1	NA	1064-00230-0003	36743	2240-20681	BAJA (MENOR A 1 VEZ AL MES)	GENERAL	
1684	N/A	ADPOSTAL	N/A	CORRESPONDENCIA	1092	CONSECUTIVO DE CORRESPONDENCIA	N/A	16/07/1996	9/09/1996	1	200	200	PAPEL	17	1	1	NA	1064-00230-0002	36743	2240-20681	BAJA (MENOR A 1 VEZ AL MES)	GENERAL	
1685	N/A	ADPOSTAL	N/A	CORRESPONDENCIA	1092	CONSECUTIVO DE CORRESPONDENCIA	N/A	17/05/1996	17/07/1996	1	199	199	PAPEL	18	1	1	NA	1064-00230-0001	36743	2240-20681	BAJA (MENOR A 1 VEZ AL MES)	GENERAL	
1686	N/A	ADPOSTAL	N/A	CORRESPONDENCIA	1092	CONSECUTIVO DE CORRESPONDENCIA	N/A	15/05/2001	10/08/2001	1	195	195	PAPEL	1	1	1	NA	1064-00233-0007	36744	2240-20682	BAJA (MENOR A 1 VEZ AL MES)	GENERAL	
1687	N/A	ADPOSTAL	N/A	CORRESPONDENCIA	1092	CONSECUTIVO DE CORRESPONDENCIA	N/A	12/06/2001	23/11/2001	1	198	198	PAPEL	2	1	1	NA	1064-00233-0006	36744	2240-20682	BAJA (MENOR A 1 VEZ AL MES)	GENERAL	
1688	N/A	ADPOSTAL	N/A	CORRESPONDENCIA	1092	CONSECUTIVO DE CORRESPONDENCIA	N/A	5/01/2001	11/06/2001	1	200	200	PAPEL	3	1	1	NA	1064-00233-0005	36744	2240-20682	BAJA (MENOR A 1 VEZ AL MES)	GENERAL	
1689	N/A	ADPOSTAL	N/A	CORRESPONDENCIA	1092	CONSECUTIVO DE CORRESPONDENCIA	N/A	13/03/2001	15/05/2001	1	200	200	PAPEL	4	1	1	NA	1064-00233-0004	36744	2240-20682	BAJA (MENOR A 1 VEZ AL MES)	GENERAL	
1690	N/A	ADPOSTAL	N/A	CORRESPONDENCIA	1092	CONSECUTIVO DE CORRESPONDENCIA	N/A	3/01/2001	9/03/2001	1	200	200	PAPEL	5	1	1	NA	1064-00233-0003	36744	2240-20682	BAJA (MENOR A 1 VEZ AL MES)	GENERAL	
1691	N/A	ADPOSTAL	N/A	CORRESPONDENCIA	1092	CONSECUTIVO DE CORRESPONDENCIA	N/A	29/11/2000	29/12/2000	1	80	80	PAPEL	6	1	1	NA	1064-00233-0002	36744	2240-20682	BAJA (MENOR A 1 VEZ AL MES)	GENERAL	
1692	N/A	ADPOSTAL	N/A	CORRESPONDENCIA	1092	CONSECUTIVO DE CORRESPONDENCIA	N/A	6/09/2000	29/11/2000	1	200	200	PAPEL	7	1	1	NA	1064-00233-0001	36744	2240-20682	BAJA (MENOR A 1 VEZ AL MES)	GENERAL	
1693	N/A	ADPOSTAL	N/A	CORRESPONDENCIA	1092	CONSECUTIVO DE CORRESPONDENCIA	N/A	23/03/1999	1/06/1999	1	200	200	PAPEL	8	1	1	NA	1064-00232-0007	36744	2240-20682	BAJA (MENOR A 1 VEZ AL MES)	GENERAL	
1694	N/A	ADPOSTAL	N/A	CORRESPONDENCIA	1092	CONSECUTIVO DE CORRESPONDENCIA	N/A	2/06/1999	1/09/1999	1	200	200	PAPEL	9	1	1	NA	1064-00232-0006	36744	2240-20682	BAJA (MENOR A 1 VEZ AL MES)	GENERAL	
1695	N/A	ADPOSTAL	N/A	CORRESPONDENCIA	1092	CONSECUTIVO DE CORRESPONDENCIA	N/A	1/09/1999	3/11/1999	1	200	200	PAPEL	10	1	1	NA	1064-00232-0005	36744	2240-20682	BAJA (MENOR A 1 VEZ AL MES)	GENERAL	

Entidad:				MINISTERIO DE TECNOLOGÍAS DE LA INFORMACIÓN Y LAS COMUNICACIONES									Objeto del Inventario							Registro de Entrada			
Fondo:				ADMINISTRACIÓN POSTAL NACIONAL - ADPOSTAL									ELIMINACIÓN DOCUMENTAL							Día	Mes	Año	No. Transferencia
Subfondo:																				15	MAYO	2023	
Item	Periodo Documental	Unidad Administrativa	Oficina Productora	Descripción				Fechas Extremas		Folios			Soporte	Unidad de Conservación					Caja Archivo		Frecuencia de Consulta	Seguridad	Notas
				Serie / Subserie	Código	Contenido / Título	Código Expediente	Inicial	Final	Inicial	Final	Total		Carpeta	Tomo Inicial	Tomo Final	Otro	Código de Barras	N°. Gestión	N°. Central			
1696	N/A	ADPOSTAL	N/A	CORRESPONDENCIA	1092	CONSECUTIVO DE CORRESPONDENCIA	N/A	3/11/1999	31/12/1999	1	154	154	PAPEL	11	1	1	NA	1064-00232-0004	36744	2240-20682	BAJA (MENOR A 1 VEZ AL MES)	GENERAL	
1697	N/A	ADPOSTAL	N/A	CORRESPONDENCIA	1092	CONSECUTIVO DE CORRESPONDENCIA	N/A	4/01/2000	24/03/2000	1	201	201	PAPEL	12	1	1	NA	1064-00232-0003	36744	2240-20682	BAJA (MENOR A 1 VEZ AL MES)	GENERAL	
1698	N/A	ADPOSTAL	N/A	CORRESPONDENCIA	1092	CONSECUTIVO DE CORRESPONDENCIA	N/A	22/03/2000	9/06/2000	1	200	200	PAPEL	13	1	1	NA	1064-00232-0002	36744	2240-20682	BAJA (MENOR A 1 VEZ AL MES)	GENERAL	
1699	N/A	ADPOSTAL	N/A	CORRESPONDENCIA	1092	CONSECUTIVO DE CORRESPONDENCIA	N/A	29/11/1999	9/06/2000	1	200	200	PAPEL	14	1	1	NA	1064-00232-0001	36744	2240-20682	BAJA (MENOR A 1 VEZ AL MES)	GENERAL	
1700	N/A	ADPOSTAL	N/A	CORRESPONDENCIA	1092	CONSECUTIVO DE CORRESPONDENCIA	N/A	1/01/2003	31/12/2003	1	199	199	PAPEL	1	1	1	NA	1064-00235-0007	36745	2240-20683	BAJA (MENOR A 1 VEZ AL MES)	GENERAL	
1701	N/A	ADPOSTAL	N/A	CORRESPONDENCIA	1092	CONSECUTIVO DE CORRESPONDENCIA	N/A	1/01/2003	31/12/2003	1	199	199	PAPEL	2	1	1	NA	1064-00235-0006	36745	2240-20683	BAJA (MENOR A 1 VEZ AL MES)	GENERAL	
1702	N/A	ADPOSTAL	N/A	CORRESPONDENCIA	1092	CONSECUTIVO DE CORRESPONDENCIA	N/A	1/01/2003	31/12/2003	1	199	199	PAPEL	3	1	1	NA	1064-00235-0005	36745	2240-20683	BAJA (MENOR A 1 VEZ AL MES)	GENERAL	
1703	N/A	ADPOSTAL	N/A	CORRESPONDENCIA	1092	CONSECUTIVO DE CORRESPONDENCIA	N/A	31/12/2002	1/01/2003	1	89	89	PAPEL	4	1	1	NA	1064-00235-0004	36745	2240-20683	BAJA (MENOR A 1 VEZ AL MES)	GENERAL	
1704	N/A	ADPOSTAL	N/A	CORRESPONDENCIA	1092	CONSECUTIVO DE CORRESPONDENCIA	N/A	31/12/2002	1/01/2003	1	197	197	PAPEL	5	1	1	NA	1064-00235-0003	36745	2240-20683	BAJA (MENOR A 1 VEZ AL MES)	GENERAL	
1705	N/A	ADPOSTAL	N/A	CORRESPONDENCIA	1092	CONSECUTIVO DE CORRESPONDENCIA	N/A	31/12/2002	1/01/2003	1	200	200	PAPEL	6	1	1	NA	1064-00235-0002	36745	2240-20683	BAJA (MENOR A 1 VEZ AL MES)	GENERAL	
1706	N/A	ADPOSTAL	N/A	CORRESPONDENCIA	1092	CONSECUTIVO DE CORRESPONDENCIA	N/A	6/07/2002	23/08/2002	1	200	200	PAPEL	7	1	1	NA	1064-00234-0006	36745	2240-20683	BAJA (MENOR A 1 VEZ AL MES)	GENERAL	
1707	N/A	ADPOSTAL	N/A	CORRESPONDENCIA	1092	CONSECUTIVO DE CORRESPONDENCIA	N/A	16/05/2002	9/07/2002	1	200	200	PAPEL	8	1	1	NA	1064-00234-0005	36745	2240-20683	BAJA (MENOR A 1 VEZ AL MES)	GENERAL	
1708	N/A	ADPOSTAL	N/A	CORRESPONDENCIA	1092	CONSECUTIVO DE CORRESPONDENCIA	N/A	28/02/2002	17/05/2002	1	198	198	PAPEL	9	1	1	NA	1064-00234-0004	36745	2240-20683	BAJA (MENOR A 1 VEZ AL MES)	GENERAL	
1709	N/A	ADPOSTAL	N/A	CORRESPONDENCIA	1092	CONSECUTIVO DE CORRESPONDENCIA	N/A	3/01/2002	28/02/2002	1	200	200	PAPEL	10	1	1	NA	1064-00234-0003	36745	2240-20683	BAJA (MENOR A 1 VEZ AL MES)	GENERAL	
1710	N/A	ADPOSTAL	N/A	CORRESPONDENCIA	1092	CONSECUTIVO DE CORRESPONDENCIA	N/A	1/11/2001	31/12/2001	1	171	171	PAPEL	11	1	1	NA	1064-00234-0002	36745	2240-20683	BAJA (MENOR A 1 VEZ AL MES)	GENERAL	
1711	N/A	ADPOSTAL	N/A	CORRESPONDENCIA	1092	CONSECUTIVO DE CORRESPONDENCIA	N/A	10/08/2001	1/11/2001	1	200	200	PAPEL	12	1	1	NA	1064-00234-0001	36745	2240-20683	BAJA (MENOR A 1 VEZ AL MES)	GENERAL	
1712	N/A	ADPOSTAL	N/A	CORRESPONDENCIA	1092	CONSECUTIVO DE CORRESPONDENCIA	N/A	1/01/2004	31/12/2004	1	200	200	PAPEL	1	1	1	NA	1064-00236-0004	36746	2240-20684	BAJA (MENOR A 1 VEZ AL MES)	GENERAL	
1713	N/A	ADPOSTAL	N/A	CORRESPONDENCIA	1092	CONSECUTIVO DE CORRESPONDENCIA	N/A	1/01/2004	31/12/2004	1	126	126	PAPEL	2	1	1	NA	1064-00236-0005	36746	2240-20684	BAJA (MENOR A 1 VEZ AL MES)	GENERAL	
1714	N/A	ADPOSTAL	N/A	CORRESPONDENCIA	1092	CONSECUTIVO DE CORRESPONDENCIA	N/A	1/01/2004	31/12/2004	1	197	197	PAPEL	3	1	1	NA	1064-00236-0003	36746	2240-20684	BAJA (MENOR A 1 VEZ AL MES)	GENERAL	
1715	N/A	ADPOSTAL	N/A	CORRESPONDENCIA	1092	CONSECUTIVO DE CORRESPONDENCIA	N/A	1/01/2004	31/12/2004	1	199	199	PAPEL	4	1	1	NA	1064-00236-0002	36746	2240-20684	BAJA (MENOR A 1 VEZ AL MES)	GENERAL	
1716	N/A	ADPOSTAL	N/A	CORRESPONDENCIA	1092	CONSECUTIVO DE CORRESPONDENCIA	N/A	1/01/2004	31/12/2004	1	200	200	PAPEL	5	1	1	NA	1064-00236-0001	36746	2240-20684	BAJA (MENOR A 1 VEZ AL MES)	GENERAL	
1717	N/A	ADPOSTAL	N/A	CORRESPONDENCIA	1092	CONSECUTIVO DE CORRESPONDENCIA	N/A	1/01/2003	31/12/2003	1	89	89	PAPEL	6	1	1	NA	1064-00235-0011	36746	2240-20684	BAJA (MENOR A 1 VEZ AL MES)	GENERAL	
1718	N/A	ADPOSTAL	N/A	CORRESPONDENCIA	1092	CONSECUTIVO DE CORRESPONDENCIA	N/A	1/01/2003	31/12/2003	1	200	200	PAPEL	7	1	1	NA	1064-00235-0010	36746	2240-20684	BAJA (MENOR A 1 VEZ AL MES)	GENERAL	
1719	N/A	ADPOSTAL	N/A	CORRESPONDENCIA	1092	CONSECUTIVO DE CORRESPONDENCIA	N/A	1/01/2003	31/12/2003	1	32	32	PAPEL	8	1	1	NA	1064-00235-0009	36746	2240-20684	BAJA (MENOR A 1 VEZ AL MES)	GENERAL	
1720	N/A	ADPOSTAL	N/A	CORRESPONDENCIA	1092	CONSECUTIVO DE CORRESPONDENCIA	N/A	31/12/2002	1/01/2003	1	198	198	PAPEL	9	1	1	NA	1064-00235-0008	36746	2240-20684	BAJA (MENOR A 1 VEZ AL MES)	GENERAL	
1721	N/A	ADPOSTAL	N/A	CORRESPONDENCIA	1092	CONSECUTIVO DE CORRESPONDENCIA	N/A	1/01/1994	31/12/1994	1	88	88	PAPEL	10	1	1	NA	1064-00237-0001	36746	2240-20684	BAJA (MENOR A 1 VEZ AL MES)	GENERAL	
1722	N/A	ADPOSTAL	N/A	CORRESPONDENCIA	1092	CONSECUTIVO DE CORRESPONDENCIA	N/A	1/01/1995	31/12/1995	1	19	19	PAPEL	11	1	1	NA	1064-00237-0002	36746	2240-20684	BAJA (MENOR A 1 VEZ AL MES)	GENERAL	
1723	N/A	ADPOSTAL	N/A	CORRESPONDENCIA	1092	CONSECUTIVO DE CORRESPONDENCIA	N/A	1/01/2000	31/12/2000	1	2	2	PAPEL	12	1	1	NA	1064-00237-0005	36746	2240-20684	BAJA (MENOR A 1 VEZ AL MES)	GENERAL	
1724	N/A	ADPOSTAL	N/A	CORRESPONDENCIA	1092	CONSECUTIVO DE CORRESPONDENCIA	N/A	1/01/1997	31/12/1997	1	1	1	PAPEL	13	1	1	NA	1064-00237-0004	36746	2240-20684	BAJA (MENOR A 1 VEZ AL MES)	GENERAL	
1725	N/A	ADPOSTAL	N/A	CORRESPONDENCIA	1092	CONSECUTIVO DE CORRESPONDENCIA	N/A	1/01/1996	31/12/1996	1	5	5	PAPEL	14	1	1	NA	1064-00237-0003	36746	2240-20684	BAJA (MENOR A 1 VEZ AL MES)	GENERAL	
1726	N/A	ADPOSTAL	N/A	CORRESPONDENCIA	1092	CONSECUTIVO DE CORRESPONDENCIA	N/A	1/01/1995	31/12/1995	1	198	198	PAPEL	15	1	1	NA	1064-00238-0001	36746	2240-20684	BAJA (MENOR A 1 VEZ AL MES)	GENERAL	

Entidad:				MINISTERIO DE TECNOLOGÍAS DE LA INFORMACIÓN Y LAS COMUNICACIONES									Objeto del Inventario							Registro de Entrada			
Fondo:				ADMINISTRACIÓN POSTAL NACIONAL - ADPOSTAL									ELIMINACIÓN DOCUMENTAL							Día	Mes	Año	No. Transferencia
Subfondo:																				15	MAYO	2023	
Item	Periodo Documental	Unidad Administrativa	Oficina Productora	Descripción				Fechas Extremas		Folios			Soporte	Unidad de Conservación					Caja Archivo		Frecuencia de Consulta	Seguridad	Notas
				Serie / Subserie	Código	Contenido / Título	Código Expediente	Inicial	Final	Inicial	Final	Total		Carpeta	Tomo Inicial	Tomo Final	Otro	Código de Barras	N°. Gestión	N°. Central			
1727	N/A	ADPOSTAL	N/A	CORRESPONDENCIA	1092	CONSECUTIVO DE CORRESPONDENCIA	N/A	1/01/1995	31/12/1995	1	199	199	PAPEL	16	1	1	NA	1064-00238-0002	36746	2240-20684	BAJA (MENOR A 1 VEZ AL MES)	GENERAL	
1728	N/A	ADPOSTAL	N/A	CORRESPONDENCIA	1092	CONSECUTIVO DE CORRESPONDENCIA	N/A	1/01/1995	31/12/1995	1	193	193	PAPEL	17	1	1	NA	1064-00238-0003	36746	2240-20684	BAJA (MENOR A 1 VEZ AL MES)	GENERAL	
1729	N/A	ADPOSTAL	N/A	CORRESPONDENCIA	1092	CONSECUTIVO DE CORRESPONDENCIA	N/A	1/01/1995	31/12/1995	1	201	201	PAPEL	18	1	1	NA	1064-00238-0004	36746	2240-20684	BAJA (MENOR A 1 VEZ AL MES)	GENERAL	
1730	N/A	ADPOSTAL	N/A	CORRESPONDENCIA	1092	CONSECUTIVO DE CORRESPONDENCIA	N/A	1/01/1995	31/12/1995	1	209	209	PAPEL	19	1	1	NA	1064-00238-0005	36746	2240-20684	BAJA (MENOR A 1 VEZ AL MES)	GENERAL	
1731	N/A	ADPOSTAL	N/A	CORRESPONDENCIA	1092	CONSECUTIVO DE CORRESPONDENCIA	N/A	1/01/1996	31/12/1996	1	197	197	PAPEL	20	1	1	NA	1064-00238-0006	36746	2240-20684	BAJA (MENOR A 1 VEZ AL MES)	GENERAL	
1732	N/A	ADPOSTAL	N/A	CORRESPONDENCIA	1092	CONSECUTIVO DE CORRESPONDENCIA	N/A	1/01/1998	31/12/1998	1	201	201	PAPEL	1	1	1	NA	1064-00240-0008	36747	2240-20685	BAJA (MENOR A 1 VEZ AL MES)	GENERAL	
1733	N/A	ADPOSTAL	N/A	CORRESPONDENCIA	1092	CONSECUTIVO DE CORRESPONDENCIA	N/A	1/01/1998	31/12/1998	1	200	200	PAPEL	2	1	1	NA	1064-00240-0007	36747	2240-20685	BAJA (MENOR A 1 VEZ AL MES)	GENERAL	
1734	N/A	ADPOSTAL	N/A	CORRESPONDENCIA	1092	CONSECUTIVO DE CORRESPONDENCIA	N/A	1/01/1998	31/12/1998	1	200	200	PAPEL	3	1	1	NA	1064-00240-0006	36747	2240-20685	BAJA (MENOR A 1 VEZ AL MES)	GENERAL	
1735	N/A	ADPOSTAL	N/A	CORRESPONDENCIA	1092	CONSECUTIVO DE CORRESPONDENCIA	N/A	1/01/1998	31/12/1998	1	200	200	PAPEL	4	1	1	NA	1064-00240-0005	36747	2240-20685	BAJA (MENOR A 1 VEZ AL MES)	GENERAL	
1736	N/A	ADPOSTAL	N/A	CORRESPONDENCIA	1092	CONSECUTIVO DE CORRESPONDENCIA	N/A	1/01/1998	31/12/1998	1	201	201	PAPEL	5	1	1	NA	1064-00240-0004	36747	2240-20685	BAJA (MENOR A 1 VEZ AL MES)	GENERAL	
1737	N/A	ADPOSTAL	N/A	CORRESPONDENCIA	1092	CONSECUTIVO DE CORRESPONDENCIA	N/A	1/01/1997	31/12/1997	1	175	175	PAPEL	6	1	1	NA	1064-00240-0003	36747	2240-20685	BAJA (MENOR A 1 VEZ AL MES)	GENERAL	
1738	N/A	ADPOSTAL	N/A	CORRESPONDENCIA	1092	CONSECUTIVO DE CORRESPONDENCIA	N/A	1/01/1997	31/12/1997	1	199	199	PAPEL	7	1	1	NA	1064-00240-0002	36747	2240-20685	BAJA (MENOR A 1 VEZ AL MES)	GENERAL	
1739	N/A	ADPOSTAL	N/A	CORRESPONDENCIA	1092	CONSECUTIVO DE CORRESPONDENCIA	N/A	1/01/1997	31/12/1997	1	200	200	PAPEL	8	1	1	NA	1064-00240-0001	36747	2240-20685	BAJA (MENOR A 1 VEZ AL MES)	GENERAL	
1740	N/A	ADPOSTAL	N/A	CORRESPONDENCIA	1092	CONSECUTIVO DE CORRESPONDENCIA	N/A	1/01/1997	31/12/1997	1	200	200	PAPEL	9	1	1	NA	1064-00239-0008	36747	2240-20685	BAJA (MENOR A 1 VEZ AL MES)	GENERAL	
1741	N/A	ADPOSTAL	N/A	CORRESPONDENCIA	1092	CONSECUTIVO DE CORRESPONDENCIA	N/A	1/01/1997	31/12/1997	1	200	200	PAPEL	10	1	1	NA	1064-00239-0007	36747	2240-20685	BAJA (MENOR A 1 VEZ AL MES)	GENERAL	
1742	N/A	ADPOSTAL	N/A	CORRESPONDENCIA	1092	CONSECUTIVO DE CORRESPONDENCIA	N/A	1/01/1997	31/12/1997	1	198	198	PAPEL	11	1	1	NA	1064-00239-0006	36747	2240-20685	BAJA (MENOR A 1 VEZ AL MES)	GENERAL	
1743	N/A	ADPOSTAL	N/A	CORRESPONDENCIA	1092	CONSECUTIVO DE CORRESPONDENCIA	N/A	1/01/1996	31/12/1996	1	211	211	PAPEL	12	1	1	NA	1064-00239-0005	36747	2240-20685	BAJA (MENOR A 1 VEZ AL MES)	GENERAL	
1744	N/A	ADPOSTAL	N/A	CORRESPONDENCIA	1092	CONSECUTIVO DE CORRESPONDENCIA	N/A	1/01/1996	31/12/1996	1	37	37	PAPEL	13	1	1	NA	1064-00239-0004	36747	2240-20685	BAJA (MENOR A 1 VEZ AL MES)	GENERAL	
1745	N/A	ADPOSTAL	N/A	CORRESPONDENCIA	1092	CONSECUTIVO DE CORRESPONDENCIA	N/A	1/01/1996	31/12/1996	1	200	200	PAPEL	14	1	1	NA	1064-00239-0003	36747	2240-20685	BAJA (MENOR A 1 VEZ AL MES)	GENERAL	
1746	N/A	ADPOSTAL	N/A	CORRESPONDENCIA	1092	CONSECUTIVO DE CORRESPONDENCIA	N/A	1/01/1996	31/12/1996	1	200	200	PAPEL	15	1	1	NA	1064-00239-0002	36747	2240-20685	BAJA (MENOR A 1 VEZ AL MES)	GENERAL	
1747	N/A	ADPOSTAL	N/A	CORRESPONDENCIA	1092	CONSECUTIVO DE CORRESPONDENCIA	N/A	1/01/1996	31/12/1996	1	200	200	PAPEL	16	1	1	NA	1064-00239-0001	36747	2240-20685	BAJA (MENOR A 1 VEZ AL MES)	GENERAL	
1748	N/A	ADPOSTAL	N/A	CORRESPONDENCIA	1092	CONSECUTIVO DE CORRESPONDENCIA	N/A	1/01/1995	31/12/1995	1	38	38	PAPEL	1	1	1	NA	1064-00242-0007	36748	2240-20686	BAJA (MENOR A 1 VEZ AL MES)	GENERAL	
1749	N/A	ADPOSTAL	N/A	CORRESPONDENCIA	1092	CONSECUTIVO DE CORRESPONDENCIA	N/A	1/01/2002	31/12/2002	1	116	116	PAPEL	2	1	1	NA	1064-00242-0006	36748	2240-20686	BAJA (MENOR A 1 VEZ AL MES)	GENERAL	
1750	N/A	ADPOSTAL	N/A	CORRESPONDENCIA	1092	CONSECUTIVO DE CORRESPONDENCIA	N/A	1/01/2002	31/12/2002	1	198	198	PAPEL	3	1	1	NA	1064-00242-0005	36748	2240-20686	BAJA (MENOR A 1 VEZ AL MES)	GENERAL	
1751	N/A	ADPOSTAL	N/A	CORRESPONDENCIA	1092	CONSECUTIVO DE CORRESPONDENCIA	N/A	1/01/2002	31/12/2002	1	200	200	PAPEL	4	1	1	NA	1064-00242-0004	36748	2240-20686	BAJA (MENOR A 1 VEZ AL MES)	GENERAL	
1752	N/A	ADPOSTAL	N/A	CORRESPONDENCIA	1092	CONSECUTIVO DE CORRESPONDENCIA	N/A	1/01/2000	31/12/2000	1	196	196	PAPEL	5	1	1	NA	1064-00242-0003	36748	2240-20686	BAJA (MENOR A 1 VEZ AL MES)	GENERAL	
1753	N/A	ADPOSTAL	N/A	CORRESPONDENCIA	1092	CONSECUTIVO DE CORRESPONDENCIA	N/A	1/01/2000	31/12/2000	1	201	201	PAPEL	6	1	1	NA	1064-00242-0002	36748	2240-20686	BAJA (MENOR A 1 VEZ AL MES)	GENERAL	
1754	N/A	ADPOSTAL	N/A	CORRESPONDENCIA	1092	CONSECUTIVO DE CORRESPONDENCIA	N/A	1/01/2000	31/12/2000	1	201	201	PAPEL	7	1	1	NA	1064-00242-0001	36748	2240-20686	BAJA (MENOR A 1 VEZ AL MES)	GENERAL	
1755	N/A	ADPOSTAL	N/A	CORRESPONDENCIA	1092	CONSECUTIVO DE CORRESPONDENCIA	N/A	1/01/2000	31/12/2000	1	200	200	PAPEL	8	1	1	NA	1064-00241-0008	36748	2240-20686	BAJA (MENOR A 1 VEZ AL MES)	GENERAL	
1756	N/A	ADPOSTAL	N/A	CORRESPONDENCIA	1092	CONSECUTIVO DE CORRESPONDENCIA	N/A	1/01/1999	31/12/1999	1	119	119	PAPEL	9	1	1	NA	1064-00241-0007	36748	2240-20686	BAJA (MENOR A 1 VEZ AL MES)	GENERAL	
1757	N/A	ADPOSTAL	N/A	CORRESPONDENCIA	1092	CONSECUTIVO DE CORRESPONDENCIA	N/A	1/01/1999	31/12/1999	1	200	200	PAPEL	10	1	1	NA	1064-00241-0006	36748	2240-20686	BAJA (MENOR A 1 VEZ AL MES)	GENERAL	





Entidad:		MINISTERIO DE TECNOLOGÍAS DE LA INFORMACIÓN Y LAS COMUNICACIONES						Objeto del Inventario											Registro de Entrada				
Fondo:		COMPañA DE INFORMACIONES AUDIOVISUALES - AUDIOVISUALES						ELIMINACIÓN DOCUMENTAL											Día	Mes	Año	No. Transferencia	
Subfondo:																			15	MAYO	2023		
Item	Periodo Documental	Unidad Administrativa	Oficina Productora	Descripción				Fechas Extremas		Folios			Soporte	Unidad de Conservación					Caja Archivo		Frecuencia de Consulta	Seguridad	Notas
				Serie / Subserie	Código	Contenido / Titulo	Código Expediente	Inicial	Final	Inicial	Final	Total		Carpeta	Tomo Inicial	Tomo Final	Otro	Código de Barras	N°. Gestión	N°. Central			
1	VII	GERENCIA	DIVISION ADMINISTRATIVA Y FINANCIERA	ACTAS	3.1.2	HURTO ROBO	N/A	13/06/2000	11/10/2000	1	23	23	PAPEL	1	1	1	NA	100-77-03-00514-5966	21120	2240-00515	BAJA	GENERAL	
2	VII	GERENCIA	DIVISION ADMINISTRATIVA Y FINANCIERA	CERTIFICACIONES / DISPONIBILIDAD PRESUPUESTAL	4.1	DISPONIBILIDAD PRESUPUESTO INGRESOS Y GASTOS	N/A	1/04/2000	30/04/2000	1	105	105	PAPEL	1	1	1	NA	100-77-03-00511-5945	21120	2240-00515	BAJA	GENERAL	
3	VI	GERENCIA	DIVISION ADMINISTRATIVA Y FINANCIERA	CERTIFICACIONES / DISPONIBILIDAD PRESUPUESTAL	4.1	DISPONIBILIDAD PRESUPUESTO INGRESOS Y GASTOS	N/A	1/12/1998	29/12/1998	1	121	121	PAPEL	2	1	1	NA	100-77-03-00511-5936	21120	2240-00515	BAJA	GENERAL	
4	VII	GERENCIA	DIVISION ADMINISTRATIVA Y FINANCIERA	CERTIFICACIONES / DISPONIBILIDAD PRESUPUESTAL	4.1	DISPONIBILIDAD PRESUPUESTO INGRESOS Y GASTOS CONFIS	N/A	1/12/1999	1/12/1999	1	47	47	PAPEL	3	1	1	NA	100-77-03-00511-5937	21120	2240-00515	BAJA	GENERAL	
5	VI	GERENCIA	DIVISION ADMINISTRATIVA Y FINANCIERA	CERTIFICACIONES / DISPONIBILIDAD PRESUPUESTAL	4.1	DISPONIBILIDAD PRESUPUESTO INGRESOS Y GASTOS CONFIS	N/A	2/08/1999	31/08/1999	1	127	127	PAPEL	4	1	1	NA	100-77-03-00511-5938	21120	2240-00515	BAJA	GENERAL	
6	VII	GERENCIA	DIVISION ADMINISTRATIVA Y FINANCIERA	CERTIFICACIONES / DISPONIBILIDAD PRESUPUESTAL	4.1	DISPONIBILIDAD PRESUPUESTO INGRESOS Y GASTOS CONFIS	N/A	1/12/1999	30/12/1999	1	128	128	PAPEL	5	1	1	NA	100-77-03-00511-5939	21120	2240-00515	BAJA	GENERAL	
7	VII	GERENCIA	DIVISION ADMINISTRATIVA Y FINANCIERA	CERTIFICACIONES / DISPONIBILIDAD PRESUPUESTAL	4.1	DISPONIBILIDAD PRESUPUESTO INGRESOS Y GASTOS	N/A	1/09/1999	30/09/1999	1	125	125	PAPEL	6	1	1	NA	100-77-03-00511-5940	21120	2240-00515	BAJA	GENERAL	
8	VII	GERENCIA	DIVISION ADMINISTRATIVA Y FINANCIERA	CERTIFICACIONES / DISPONIBILIDAD PRESUPUESTAL	4.1	DISPONIBILIDAD PRESUPUESTO INGRESOS Y GASTOS	N/A	2/04/2000	12/06/2000	1	116	116	PAPEL	7	1	1	NA	100-77-03-005115-5941	21120	2240-00515	BAJA	GENERAL	
9	VII	GERENCIA	DIVISION ADMINISTRATIVA Y FINANCIERA	CERTIFICACIONES / DISPONIBILIDAD PRESUPUESTAL	4.1	DISPONIBILIDAD PRESUPUESTO INGRESOS Y GASTOS	N/A	3/01/2000	31/01/2000	1	78	78	PAPEL	8	1	1	NA	100-77-03-00511-5942	21120	2240-00515	BAJA	GENERAL	
10	VII	GERENCIA	DIVISION ADMINISTRATIVA Y FINANCIERA	CERTIFICACIONES / DISPONIBILIDAD PRESUPUESTAL	4.1	DISPONIBILIDAD PRESUPUESTO INGRESOS Y GASTOS	N/A	1/02/2000	29/02/2000	1	108	108	PAPEL	9	1	1	NA	100-77-03-005115-5943	21120	2240-00515	BAJA	GENERAL	
11	VII	GERENCIA	DIVISION ADMINISTRATIVA Y FINANCIERA	CERTIFICACIONES / DISPONIBILIDAD PRESUPUESTAL	4.1	DISPONIBILIDAD PRESUPUESTO INGRESOS Y GASTOS	N/A	1/03/2000	31/03/2000	1	98	98	PAPEL	10	1	1	NA	100-77-03-00511-5944	21120	2240-00515	BAJA	GENERAL	
12	VIII	GERENCIA	DIVISION ADMINISTRATIVA Y FINANCIERA	VIATICOS	4	SOPORTES LEGALIZACION AVANCES	N/A	8/10/2001	29/11/2001	1	32	32	PAPEL	1	1	1	NA	100-77-03-00584-6925	21215	2240-00610	BAJA	GENERAL	NO TIENE SERIE EN TVD
13	VIII	GERENCIA	DIVISION ADMINISTRATIVA Y FINANCIERA	VIATICOS	4	AVANCES PENDIENTES LEGALIZACIONES	N/A	15/03/1995	8/05/2002	1	34	34	PAPEL	2	1	1	NA	100-77-03-00584-6922	21215	2240-00610	BAJA	GENERAL	NO TIENE SERIE EN TVD
14	VIII	GERENCIA	DIVISION ADMINISTRATIVA Y FINANCIERA	VIATICOS	4	COMISIONES NACIONALES E INTERNACIONALES	N/A	25/04/2001	26/04/2002	1	95	95	PAPEL	3	1	1	NA	100-77-03-00584-6921	21215	2240-00610	BAJA	GENERAL	NO TIENE SERIE EN TVD
15	VIII	GERENCIA	DIVISION ADMINISTRATIVA Y FINANCIERA	VIATICOS	4	COMISIONES NACIONALES E INTERNACIONALES	N/A	6/01/2000	17/04/2001	1	94	94	PAPEL	4	1	1	NA	100-77-03-00584-6920	21215	2240-00610	BAJA	GENERAL	NO TIENE SERIE EN TVD
28	VIII	GERENCIA	DIVISION ADMINISTRATIVA Y FINANCIERA	INFORMES	2-29	INFORME ARQUEO CAJA MENOR Y TESORERIA	N/A	6/01/2004	16/06/2004	1	17	17	PAPEL	1	1	1	NA	100-77-03-00689-7770	21441	2240-00836	BAJA	GENERAL	
29	VIII	GERENCIA	DIVISION ADMINISTRATIVA Y FINANCIERA	CERTIFICACIONES - ALMACEN	3.4.5	CERTIFICACIONES ALMACENISTA	N/A	31/01/2001	28/12/2001	1	33	33	PAPEL	1	1	1	NA	100-77-03-00693-7806	21441	2240-00836	BAJA	GENERAL	
37	VIII	GERENCIA	DIVISION COMERCIAL	INFORMES	1.22.8	INFORMES DE GESTION	N/A	30/12/2002	30/12/2002	1	16	16	PAPEL	1	1	1	NA	100-77-03-00749-8632	21510	2240-00905	BAJA	GENERAL	
38	VIII	GERENCIA	DIVISION COMERCIAL	INFORMES	1.22.8	INFORMES PARA GERENCIA	N/A	1/10/2000	30/09/2003	1	195	195	PAPEL	2	1	1	NA	100-77-03-00749-8633	21510	2240-00905	BAJA	GENERAL	
39	VIII	GERENCIA	DIVISION COMERCIAL	INFORMES	1.22.8	DE VENTAS PRESENTADOS A GERENCIA	N/A	12/07/1999	5/03/2001	1	185	185	PAPEL	3	1	1	NA	100-77-03-00749-8631	21510	2240-00905	BAJA	GENERAL	
40	VIII	GERENCIA	DIVISION COMERCIAL	INFORMES	1.22.8	VIABILIDAD ECONOMICA INRAVISON-TEVEANDINA- AUDIOVISUALES	N/A	1/02/2001	1/02/2001	1	102	102	PAPEL	4	1	1	NA	100-77-03-00749-8630	21510	2240-00905	BAJA	GENERAL	
41	VII	GERENCIA	DIVISION COMERCIAL	FACTURACION	16	ORDENES DE FACTURACION 426-451	N/A	21/07/2000	26/07/2000	1	101	101	PAPEL	1	1	1	NA	100-77-03-00519-6043	21510	2240-00905	BAJA	GENERAL	

Entidad:		MINISTERIO DE TECNOLOGÍAS DE LA INFORMACIÓN Y LAS COMUNICACIONES							Objeto del Inventario										Registro de Entrada				
Fondo:		COMPañIA DE INFORMACIONES AUDIOVISUALES - AUDIOVISUALES							ELIMINACIÓN DOCUMENTAL										Día	Mes	Año	No. Transferencia	
Subfondo:																			15	MAYO	2023		
Item	Periodo Documental	Unidad Administrativa	Oficina Productora	Descripción				Fechas Extremas		Folios			Soporte	Unidad de Conservación					Caja Archivo		Frecuencia de Consulta	Seguridad	Notas
				Serie / Subserie	Código	Contenido / Título	Código Expediente	Inicial	Final	Inicial	Final	Total		Carpeta	Tomo Inicial	Tomo Final	Otro	Código de Barras	N°. Gestión	N°. Central			
42	VII	GERENCIA	DIVISION COMERCIAL	FACTURACION	16	ORDENES DE FACTURACION 388-425	N/A	14/07/2000	21/07/2000	1	106	106	PAPEL	2	1	1	NA	100-77-03-00519-6042	21510	2240-00905	BAJA	GENERAL	
43	VII	GERENCIA	DIVISION COMERCIAL	FACTURACION	16	ORDENES DE FACTURACION 352-387	N/A	7/07/2000	14/07/2000	1	107	107	PAPEL	3	1	1	NA	100-77-03-00519-6041	21510	2240-00905	BAJA	GENERAL	
44	VII	GERENCIA	DIVISION COMERCIAL	FACTURACION	16	ORDENES DE FACTURACION 313-351	N/A	30/06/2000	10/08/2000	1	126	126	PAPEL	4	1	1	NA	100-77-03-00519-6040	21510	2240-00905	BAJA	GENERAL	
45	VII	GERENCIA	DIVISION COMERCIAL	FACTURACION	16	ORDENES DE FACTURACION 282-312	N/A	29/06/2000	30/06/2000	1	142	142	PAPEL	5	1	1	NA	100-77-03-00519-6039	21510	2240-00905	BAJA	GENERAL	
46	VII	GERENCIA	DIVISION COMERCIAL	FACTURACION	16	ORDENES DE FACTURACION 252-281	N/A	27/06/2000	28/06/2000	1	87	87	PAPEL	6	1	1	NA	100-77-03-00519-6038	21510	2240-00905	BAJA	GENERAL	
47	VII	GERENCIA	DIVISION COMERCIAL	FACTURACION	16	ORDENES DE FACTURACION 227-251	N/A	15/06/2000	27/06/2000	1	96	96	PAPEL	7	1	1	NA	100-77-03-00519-6037	21510	2240-00905	BAJA	GENERAL	
61	TRD	GERENCIA	SIN	COMUNICACIONES	SC	LISTADO CONTRATOS	N/A	2/01/2001	18/12/2004	1	102	102	PAPEL	1	1	1	NA	100-77-07-00014-9795	21941	2240-01336	BAJA	GENERAL	SIN CODIGO EN TVD Y TRD
62	IV	GERENCIA	SIN	CUENTAS POR PAGAR	SC	CONTROL DE REGISTRO DE CAJA MENOR	N/A	31/07/1986	1/05/1995	1	304	304	PAPEL	1	1	1	NA	100-77-03-00217-4341	21941	2240-01336	BAJA	GENERAL	
63	VI	GERENCIA	SIN	CUENTAS POR PAGAR	SC	LEGALIZACIONES CAJA MENOR	N/A	24/02/1998	28/12/1998	1	49	49	PAPEL	2	1	1	NA	100-77-03-00277-4343	21941	2240-01336	BAJA	GENERAL	
64	IV	GERENCIA	SIN	CUENTAS POR PAGAR	SC	CONTROL DE REGISTROS CAJA MENOR	N/A	13/03/1995	28/05/1997	1	200	200	PAPEL	3	1	1	NA	100-77-03-00217-4342	21941	2240-01336	BAJA	GENERAL	
65	TRD	GERENCIA	SIN	CUENTAS POR PAGAR	SC	CUENTAS POR PAGAR A INRAVISION	N/A	27/10/2003	27/07/2005	1	214	214	PAPEL	1	1	1	NA	100-77-07-000541-0225	21941	2240-01336	BAJA	GENERAL	SUPERA FECHA DE LA TVD
66	VIII	GERENCIA	SIN	CUENTAS POR PAGAR	SC	CUENTAS POR PAGAR A INRAVISION	N/A	5/04/2002	27/02/2003	1	167	167	PAPEL	2	1	1	NA	100-77-07-000541-0223	21941	2240-01336	BAJA	GENERAL	SIN CODIGO EN TVD
67	TRD	GERENCIA	SIN	PLANILLAS	SC	CONTROL DE EDICION	N/A	24/03/2003	31/10/2004	1	75	75	PAPEL	12	1	1	NA	10077038881	21941	2240-01336	BAJA	GENERAL	SIN CODIGO EN TVD Y TRD
68	TRD	GERENCIA	DIVISION ADMINISTRATIVA Y FINANCIERA	CERTIFICACIONES - DISPONIBILIDAD PRESUPUESTAL	4.1	DISPONIBILIDAD PRESUPUESTO INGRESOS Y GASTOS	N/A	1/10/2000	31/10/2000	1	90	90	PAPEL	1	1	1	NA	100-77-03-00512-5951	22228	2240-01623	BAJA	GENERAL	
69	VII	GERENCIA	DIVISION ADMINISTRATIVA Y FINANCIERA	CERTIFICACIONES - DISPONIBILIDAD PRESUPUESTAL	4.1	DISPONIBILIDAD PRESUPUESTO INGRESOS Y GASTOS	N/A	1/09/2000	30/09/2000	1	78	78	PAPEL	2	1	1	NA	100-77-03-00512-5950	22228	2240-01623	BAJA	GENERAL	
70	VII	GERENCIA	DIVISION ADMINISTRATIVA Y FINANCIERA	CERTIFICACIONES - DISPONIBILIDAD PRESUPUESTAL	4.1	DISPONIBILIDAD PRESUPUESTO INGRESOS Y GASTOS	N/A	4/07/2000	31/07/2000	1	106	106	PAPEL	3	1	1	NA	100-77-03-00512-5948	22228	2240-01623	BAJA	GENERAL	
71	VII	GERENCIA	DIVISION ADMINISTRATIVA Y FINANCIERA	CERTIFICACIONES - DISPONIBILIDAD PRESUPUESTAL	4.1	DISPONIBILIDAD PRESUPUESTO INGRESOS Y GASTOS	N/A	1/06/2000	30/06/2000	1	73	73	PAPEL	4	1	1	NA	100-77-03-00512-5947	22228	2240-01623	BAJA	GENERAL	
72	VII	GERENCIA	DIVISION ADMINISTRATIVA Y FINANCIERA	CERTIFICACIONES - DISPONIBILIDAD PRESUPUESTAL	4.1	DISPONIBILIDAD PRESUPUESTO INGRESOS Y GASTOS	N/A	1/08/2000	31/08/2000	1	84	84	PAPEL	5	1	1	NA	100-77-03-00512-5949	22228	2240-01623	BAJA	GENERAL	
73	VII	GERENCIA	DIVISION ADMINISTRATIVA Y FINANCIERA	CONCILIACIONES - BANCARIAS	2.6.1	BANCO POPULAR CTA 220070720214	N/A	30/05/1999	31/12/1999	1	16	16	PAPEL	6	1	1	NA	100-77-03-00512-5954	22228	2240-01623	BAJA	GENERAL	
74	VII	GERENCIA	DIVISION ADMINISTRATIVA Y FINANCIERA	CONCILIACIONES - BANCARIAS	2.6.1	CONCILIACIONES BANCARIAS	N/A	1/01/1999	10/12/1999	1	150	150	PAPEL	7	1	1	NA	100-77-03-00512-5953	22228	2240-01623	BAJA	GENERAL	
75	VII	GERENCIA	DIVISION ADMINISTRATIVA Y FINANCIERA	CONCILIACIONES - BANCARIAS	2.6.1	EXTRACTOS BANCARIOS BANCO DE OCCIDENTE	N/A	29/01/1999	11/01/2000	1	42	42	PAPEL	8	1	1	NA	100-77-03-00512-5952	22228	2240-01623	BAJA	GENERAL	
76	VII	GERENCIA	DIVISION ADMINISTRATIVA Y FINANCIERA	CONCILIACIONES - BANCARIAS	2.6.1	COOPDESARROLLO CTA 7055950029	N/A	1/02/1999	31/12/1999	1	35	35	PAPEL	9	1	1	NA	100-77-03-00512-5955	22228	2240-01623	BAJA	GENERAL	
77	VI	GERENCIA	DIVISION ADMINISTRATIVA Y FINANCIERA	CONCILIACIONES - BANCARIAS	2.6.1	CUENTA B.C.H. No. 222-005-0000003-1	N/A	31/01/1998	28/02/1999	1	28	28	PAPEL	1	1	1	NA	100-77-03-00457-5449	22228	2240-01623	BAJA	GENERAL	
78	VI	GERENCIA	DIVISION ADMINISTRATIVA Y FINANCIERA	CONCILIACIONES - BANCARIAS	2.6.1	CUENTA COOPDESARROLLO No. 703995002-7	N/A	1/01/1998	30/03/1999	1	43	43	PAPEL	2	1	1	NA	100-77-03-00457-5450	22228	2240-01623	BAJA	GENERAL	
79	VI	GERENCIA	DIVISION ADMINISTRATIVA Y FINANCIERA	CONCILIACIONES - BANCARIAS	2.6.1	CUENTA COOPDESARROLLO No. 7-039-95003-5	N/A	30/06/1998	30/05/1999	1	24	24	PAPEL	3	1	1	NA	100-77-03-00457-5451	22228	2240-01623	BAJA	GENERAL	

<b>Entidad:</b>	<b>MINISTERIO DE TECNOLOGÍAS DE LA INFORMACIÓN Y LAS COMUNICACIONES</b>	<b>Objeto del Inventario</b>  <b>ELIMINACIÓN DOCUMENTAL</b>	<b>Registro de Entrada</b>			
<b>Fondo:</b>	<b>COMPAÑÍA DE INFORMACIONES AUDIOVISUALES - AUDIOVISUALES</b>		<b>Día</b>	<b>Mes</b>	<b>Año</b>	<b>No. Transferencia</b>
<b>Subfondo:</b>			<b>15</b>	<b>MAYO</b>	<b>2023</b>	

Item	Periodo Documental	Unidad Administrativa	Oficina Productora	Descripción				Fechas Extremas		Folios			Soporte	Unidad de Conservación					Caja Archivo		Frecuencia de Consulta	Seguridad	Notas
				Serie / Subserie	Código	Contenido / Título	Código Expediente	Inicial	Final	Inicial	Final	Total		Carpeta	Tomo Inicial	Tomo Final	Otro	Código de Barras	N°. Gestión	N°. Central			
80	VI	GERENCIA	DIVISION ADMINISTRATIVA Y FINANCIERA	CONCILIACIONES - BANCARIAS	2.6.1	CUENTA BANCO POPULAR No. 220-070-72017-2	N/A	30/09/1998	28/02/1999	1	12	12	PAPEL	4	1	1	NA	100-77-03-00457-5453	22228	2240-01623	BAJA	GENERAL	
81	VI	GERENCIA	DIVISION ADMINISTRATIVA Y FINANCIERA	CONCILIACIONES - BANCARIAS	2.6.1	CUENTA BANCO POPULAR No. 220-070-72012-3	N/A	30/09/1998	28/02/1999	1	12	12	PAPEL	5	1	1	NA	100-77-03-00457-5452	22228	2240-01623	BAJA	GENERAL	
82	TRD	GERENCIA	DIVISION ADMINISTRATIVA Y FINANCIERA	INFORMES	SC	INFORMES DE GESTION	N/A	28/10/2004	28/10/2004	1	136	136	PAPEL	10	1	1	NA	100-77-03-00584-6900	22388	2240-01783	BAJA	GENERAL	NO TIENE SERIE EN TVD Y TRD
83	TRD	GERENCIA	DIVISION ADMINISTRATIVA Y FINANCIERA	INFORMES	2.19.14	PARRILLA DIARIA SEÑAL COLOMBIA	N/A	1/10/2004	28/10/2004	1	32	32	PAPEL	3	1	1	NA	100-77-03-00724-8252	22388	2240-01783	BAJA	GENERAL	
84	VIII	GERENCIA	SIN	CUENTAS POR PAGAR	SC	CUENTAS POR PAGAR A INRAVISION	N/A	5/03/2003	9/09/2003	1	165	165	PAPEL	1	1	1	NA	100-77-07-000541-0224	22388	2240-01783	BAJA	GENERAL	SIN CODIGO EN TVD
85	TRD	GERENCIA	SIN	INFORMES - DE GESTION	SC	UNIDAD DE PLANEACION INFORMES DE GESTION Y AVANCE	N/A	25/05/2005	14/07/2005	1	35	35	PAPEL	2	1	1	NA	100-77-07-00005-9715	22388	2240-01783	BAJA	GENERAL	SUPERA FECHA DE LA TVD
86	TRD	GERENCIA	SIN	INFORMES - DE GESTION	SC	INFORMES DE GESTION PLANEACION	N/A	30/06/2005	30/09/2005	1	152	152	PAPEL	3	1	1	NA	100-77-07-00005-9714	22388	2240-01783	BAJA	GENERAL	SUPERA FECHA DE LA TVD
87	TRD	GERENCIA	SIN	INFORMES - DE GESTION	SC	INFORMES DE GESTION	N/A	31/05/2005	19/08/2005	1	108	108	PAPEL	5	1	1	NA	100-77-07-00005-9713	22388	2240-01783	BAJA	GENERAL	SUPERA FECHA DE LA TVD
88	II	GERENCIA	DIVISION OPERATIVA	CUENTAS POR COBRAR	12	CUENTAS POR COBRAR 47	N/A	24/02/1983	2/03/1983	1	87	87	PAPEL	1	1	1	NA	100-77-03-00089-8223	24753	2240-04018	BAJA	GENERAL	SIN CODIGO EN TVD
89	II	GERENCIA	DIVISION OPERATIVA	CUENTAS POR COBRAR	12	CUENTAS POR COBRAR 46	N/A	9/12/1982	24/03/1983	1	111	111	PAPEL	2	1	1	NA	100-77-03-00089-8212	24753	2240-04018	BAJA	GENERAL	
90	II	GERENCIA	DIVISION OPERATIVA	CUENTAS POR COBRAR	12	CUENTAS DE COBRO 48-76	N/A	1/03/1983	14/03/1983	1	138	138	PAPEL	3	1	1	NA	100-77-03-00089-8234	24753	2240-04018	BAJA	GENERAL	
91	II	GERENCIA	DIVISION OPERATIVA	CUENTAS POR COBRAR	12	CUENTAS DE COBRO 77-82	N/A	24/03/1983	11/04/1983	1	158	158	PAPEL	4	1	1	NA	100-77-03-00089-8245	24753	2240-04018	BAJA	GENERAL	
92	II	GERENCIA	DIVISION OPERATIVA	CUENTAS POR COBRAR	12	CUENTAS DE COBRO 83-100	N/A	28/02/1983	12/04/1983	1	134	134	PAPEL	5	1	1	NA	100-77-03-00089-8257	24753	2240-04018	BAJA	GENERAL	
93	II	GERENCIA	DIVISION OPERATIVA	CUENTAS POR COBRAR	12	CUENTAS DE COBRO -FACTURAS	N/A	6/08/1984	18/12/1985	1	143	143	PAPEL	6	1	1	NA	100-77-03-00089-8279	24753	2240-04018	BAJA	GENERAL	
94	II	GERENCIA	DIVISION OPERATIVA	CUENTAS POR COBRAR	12	CUENTAS DE COBRO 101-119	N/A	8/03/1983	1/06/1983	1	108	108	PAPEL	7	1	1	NA	100-77-0300089-8268	24753	2240-04018	BAJA	GENERAL	
95	II	GERENCIA	DIVISION OPERATIVA	CUENTAS POR COBRAR	12	CUENTAS DE COBRO -FACTURAS	N/A	16/07/1984	26/06/1985	1	191	191	PAPEL	8	1	1	NA	100-77-03-00089-8290	24753	2240-04018	BAJA	GENERAL	
96	II	GERENCIA	DIVISION OPERATIVA	CUENTAS POR COBRAR	12	CUENTAS DE COBRO -FACTURAS	N/A	4/07/1985	21/12/1985	1	145	145	PAPEL	9	1	1	NA	100-77-03-00089-8301	24753	2240-04018	BAJA	GENERAL	
97	II	GERENCIA	DIVISION OPERATIVA	CUENTAS POR COBRAR	12	CUENTAS DE COBRO -FACTURAS	N/A	9/01/1985	24/06/1985	1	242	242	PAPEL	10	1	1	NA	100-77-03-00089-8312	24753	2240-04018	BAJA	GENERAL	
105	VIII	GERENCIA	DIVISION ADMINISTRATIVA Y FINANCIERA	INFORMES	2.19.14	CAMBIOS PROGRAMACION CANAL A	N/A	20/03/2003	6/04/2003	1	98	98	PAPEL	5	1	2	NA	100-77-03-00721-8220	25109	2240-04373	BAJA	GENERAL	
106	VIII	GERENCIA	DIVISION ADMINISTRATIVA Y FINANCIERA	INFORMES	2.19.14	CAMBIOS PROGRAMACION CANAL A	N/A	4/04/2003	1/05/2003	99	218	120	PAPEL	6	2	2	NA	100-77-03-00721-8221	25109	2240-04373	BAJA	GENERAL	
107	VIII	GERENCIA	DIVISION ADMINISTRATIVA Y FINANCIERA	INFORMES	2.19.14	CAMBIOS PROGRAMACION CANAL UNO	N/A	1/04/2003	1/05/2003	1	104	104	PAPEL	7	1	2	NA	100-77-03-00721-8222	25109	2240-04373	BAJA	GENERAL	
108	VIII	GERENCIA	DIVISION ADMINISTRATIVA Y FINANCIERA	INFORMES	2.19.14	CAMBIOS PROGRAMACION CANAL UNO	N/A	1/06/2003	14/05/2003	105	193	89	PAPEL	8	2	2	NA	100-77-03-00721-8224	25109	2240-04373	BAJA	GENERAL	
109	VIII	GERENCIA	DIVISION ADMINISTRATIVA Y FINANCIERA	INFORMES	2.19.14	CAMBIOS PROGRAMACION CANAL UNO	N/A	14/05/2003	29/05/2003	1	112	112	PAPEL	9	1	1	NA	100-77-03-00721-8225	25109	2240-04373	BAJA	GENERAL	
110		GERENCIA	DIVISION ADMINISTRATIVA Y FINANCIERA	INFORMES	2.19.14	CAMBIOS PROGRAMACION CANAL UNO	N/A	SF	SF	1	136	136	PAPEL	10	1	1	NA	100-77-03-00721-8215	25109	2240-04373	BAJA	GENERAL	
111	V	GERENCIA	DIVISION ADMINISTRATIVA Y FINANCIERA	CONCILIACIONES - BANCARIAS	2.6.1	EXTRACTOS BANCARIOS BANCO POPULAR	N/A	1/12/1997	31/01/1998	1	5	5	PAPEL	1	1	1	NA	100-77-03-00406-5132	25159	2240-04423	BAJA	GENERAL	

Entidad:		MINISTERIO DE TECNOLOGÍAS DE LA INFORMACIÓN Y LAS COMUNICACIONES							Objeto del Inventario										Registro de Entrada				
Fondo:		COMPañIA DE INFORMACIONES AUDIOVISUALES - AUDIOVISUALES							ELIMINACIÓN DOCUMENTAL										Día	Mes	Año	No. Transferencia	
Subfondo:																			15	MAYO	2023		
Item	Periodo Documental	Unidad Administrativa	Oficina Productora	Descripción				Fechas Extremas		Folios			Soporte	Unidad de Conservación					Caja Archivo		Frecuencia de Consulta	Seguridad	Notas
				Serie / Subserie	Código	Contenido / Título	Código Expediente	Inicial	Final	Inicial	Final	Total		Carpeta	Tomo Inicial	Tomo Final	Otro	Código de Barras	N°. Gestión	N°. Central			
112	V	GERENCIA	DIVISION ADMINISTRATIVA Y FINANCIERA	CONCILIACIONES - BANCARIAS	2.6.1	EXTRACTOS BANCARIOS COOPDESARROLLO	N/A	28/02/1998	31/07/1998	1	13	13	PAPEL	2	1	1	NA	100-77-03-00406-5136	25159	2240-04423	BAJA	GENERAL	
113	V	GERENCIA	DIVISION ADMINISTRATIVA Y FINANCIERA	CONCILIACIONES - BANCARIAS	2.6.1	EXTRACTOS BANCARIOS COOPDESARROLLO	N/A	28/02/1998	31/07/1998	1	16	16	PAPEL	3	1	1	NA	100-77-03-00406-5134	25159	2240-04423	BAJA	GENERAL	
114	V	GERENCIA	DIVISION ADMINISTRATIVA Y FINANCIERA	CONCILIACIONES - BANCARIAS	2.6.1	EXTRACTOS BANCARIOS COOPDESARROLLO	N/A	31/05/1998	31/07/1998	1	9	9	PAPEL	4	1	1	NA	100-77-03-00406-5136	25159	2240-04423	BAJA	GENERAL	
115	VIII	GERENCIA	DIVISION ADMINISTRATIVA Y FINANCIERA	CONCILIACIONES - BANCARIAS	2.6.1	EXTRACTOS CONAVI	N/A	31/01/1998	31/12/2001	1	51	51	PAPEL	1	1	1	NA	100-77-03-00613-7130	25159	2240-04423	BAJA	GENERAL	
116	VIII	GERENCIA	DIVISION ADMINISTRATIVA Y FINANCIERA	CONCILIACIONES - BANCARIAS	2.6.1	EXTRACTOS	N/A	31/01/2003	30/12/2003	1	47	47	PAPEL	2	1	1	NA	100-77-03-00613-7131	25159	2240-04423	BAJA	GENERAL	
117	VIII	GERENCIA	DIVISION ADMINISTRATIVA Y FINANCIERA	CONCILIACIONES - BANCARIAS	2.6.1	EXTRACTOS BANCO POPULAR	N/A	1/01/1998	31/12/2001	1	50	50	PAPEL	3	1	1	NA	100-77-03-00613-7129	25159	2240-04423	BAJA	GENERAL	
118	VIII	GERENCIA	DIVISION ADMINISTRATIVA Y FINANCIERA	CONCILIACIONES - BANCARIAS	2.6.1	EXTRACTOS BANCO OCCIDENTE	N/A	31/03/1999	28/12/2001	1	79	79	PAPEL	4	1	1	NA	100-77-03-00613-7128	25159	2240-04423	BAJA	GENERAL	
119	VIII	GERENCIA	DIVISION ADMINISTRATIVA Y FINANCIERA	CONCILIACIONES - BANCARIAS	2.6.1	EXTRACTOS BANCO OCCIDENTE	N/A	31/01/2001	28/12/2001	1	59	59	PAPEL	5	1	1	NA	100-77-03-00613-7127	25159	2240-04423	BAJA	GENERAL	
120	VIII	GERENCIA	DIVISION ADMINISTRATIVA Y FINANCIERA	CONCILIACIONES - BANCARIAS	2.6.1	EXTRACTOS BANCO OCCIDENTE	N/A	31/01/2000	28/12/2000	1	37	37	PAPEL	6	1	1	NA	100-77-03-00613-7126	25159	2240-04423	BAJA	GENERAL	
121	VIII	GERENCIA	DIVISION ADMINISTRATIVA Y FINANCIERA	CONCILIACIONES - BANCARIAS	2.6.1	EXTRACTOS BANCARIOS BANCO OCCIDENTE	N/A	31/01/2002	31/12/2002	1	41	41	PAPEL	7	1	1	NA	100-77-03-00613-7125	25159	2240-04423	BAJA	GENERAL	
122	VII	GERENCIA	DIVISION ADMINISTRATIVA Y FINANCIERA	CONCILIACIONES - BANCARIAS	2.6.1	DAVIVIENDA	N/A	1/11/1999	31/07/2000	1	19	19	PAPEL	8	1	1	NA	100-77-03-00613-7124	25159	2240-04423	BAJA	GENERAL	
123	VII	GERENCIA	DIVISION ADMINISTRATIVA Y FINANCIERA	CONCILIACIONES - BANCARIAS	2.6.1	DAVIVIENDA	N/A	1/11/1999	31/07/2000	1	19	19	PAPEL	9	1	1	NA	100-77-03-00613-7122	25159	2240-04423	BAJA	GENERAL	
124	VII	GERENCIA	DIVISION ADMINISTRATIVA Y FINANCIERA	CONCILIACIONES - BANCARIAS	2.6.1	DAVIVIENDA	N/A	31/07/1998	29/02/2000	1	68	68	PAPEL	10	1	1	NA	100-77-03-00613-7121	25159	2240-04423	BAJA	GENERAL	
125	IV	GERENCIA	DIVISION ADMINISTRATIVA Y FINANCIERA	CONCILIACIONES - BANCARIAS	2.6.1	B.C.H	N/A	1/01/1997	31/12/1997	1	12	12	PAPEL	1	1	1	NA	100-77-03-00209-4233	25159	2240-04423	BAJA	GENERAL	
126	V	GERENCIA	DIVISION ADMINISTRATIVA Y FINANCIERA	CONCILIACIONES - BANCARIAS	2.6.1	BANCO POPULAR	N/A	30/12/1994	31/12/1995	1	107	107	PAPEL	2	1	1	NA	100-77-03-00209-4234	25159	2240-04423	BAJA	GENERAL	
127	III	GERENCIA	SIN	INFORMES	13	REVISORIA DELEGADA-ACTAS DE ARQUEO	N/A	9/01/1991	23/05/1991	1	83	83	PAPEL	1	1	1	NA	100-77-03-00125-9168	25472	2240-04734	BAJA	GENERAL	
128	III	GERENCIA	SIN	INFORMES	13	REVISORIA DELEGADA-ACTAS DE ARQUEO	N/A	6/06/1991	31/12/1991	1	92	92	PAPEL	2	1	1	NA	100-77-03-00125-9169	25472	2240-04734	BAJA	GENERAL	
129	IV	GERENCIA	SIN	EXPEDIENTE VEHICULOS	11	CAMIONETA DODGE D-100 PLACA OA-1288	N/A	12/05/1980	31/07/1995	1	66	66	PAPEL	1	1	1	NA	100-77-03-00125-4319	25472	2240-04734	BAJA	GENERAL	
130	IV	GERENCIA	SIN	EXPEDIENTE VEHICULOS	11	ACTA DE ENTREGA Y RECIBO DE VEHICULO ADPOSTAL-AUDIOVISUALES	N/A	11/03/1993	24/08/1993	1	10	10	PAPEL	2	1	1	NA	100-77-03-00125-4317	25472	2240-04734	BAJA	GENERAL	
131	IV	GERENCIA	SIN	EXPEDIENTE VEHICULOS	11	AUTOMOVIL MAZDA 626 PLACA OBA-729	N/A	16/07/1991	17/07/1996	1	97	97	PAPEL	3	1	1	NA	100-77-03-00125-4318	25472	2240-04734	BAJA	GENERAL	
132	IV	GERENCIA	SIN	EXPEDIENTE VEHICULOS	11	TELEFONO AUTOMOVIL MAZDA 626 OBE-496	N/A	18/03/1992	24/11/1994	1	8	8	PAPEL	4	1	1	NA	100-77-03-00125-4320	25472	2240-04734	BAJA	GENERAL	
133	VIII	GERENCIA	OFICINA DE CONTROL INTERNO	PLANES	110.33.4	PROGRAMA DE FORTALECIMIENTO DE PRINCIPIOS Y VALORES	N/A	21/01/2004	19/03/2004	1	79	79	PAPEL	1	1	1	NA	100-77-03-00545-6382	25472	2240-04734	BAJA	GENERAL	



Entidad:				Objeto del Inventario									Registro de Entrada										
MINISTERIO DE TECNOLOGÍAS DE LA INFORMACIÓN Y LAS COMUNICACIONES				ELIMINACIÓN DOCUMENTAL									Día Mes Año No. Transferencia										
Fondo: COMPAÑÍA DE INFORMACIONES AUDIOVISUALES - AUDIOVISUALES													15 MAYO 2023										
Subfondo:				Descripción				Fecha Extrema		Folios			Unidad de Conservación					Caja Archivo		Frecuencia de Consulta	Seguridad	Notas	
Item	Periodo Documental	Unidad Administrativa	Oficina Productora	Serie / Subserie	Código	Contenido / Titulo	Código Expediente	Inicial	Final	Inicial	Final	Total	Soporte	Carpeta	Tomo Inicial	Tomo Final	Otro	Código de Barras	N.º Gestión	N.º Central			
134	VIII	GERENCIA	OFICINA DE CONTROL INTERNO	PLANES	110.33.4	DE ACCION DEL 2004	N/A	29/03/2004	13/05/2004	1	13	13	PAPEL	2	1	1	NA	100-77-03-00545-6381	25472	2240-04734	BAJA	GENERAL	
135	TRD	GERENCIA	OFICINA DE CONTROL INTERNO	PLANES	110.33.4	SEGUIMIENTO PLAN MEJORAMIENTO C.G.R.	N/A	2/09/2003	25/10/2004	1	190	190	PAPEL	3	1	1	NA	100-77-03-00545-6379	25472	2240-04734	BAJA	GENERAL	
136	II	GERENCIA	DIVISION OPERATIVA	COTIZACIONES	10	CINEMATOGRAFIA DEL CHICAMOCCHA	N/A	24/10/1980	5/04/1983	1	51	51	PAPEL	1	1	1	NA	100-77-03-00087-8079	44747	2240-13017	BAJA	GENERAL	
137	II	GERENCIA	DIVISION OPERATIVA	FACTURACION	18	REPORTE MENSUAL DE FACTURACION INRAVISION	N/A	28/02/1989	17/07/1989	1	228	228	PAPEL	1	1	1	NA	100-77-03-00094-8746	44747	2240-13017	BAJA	GENERAL	
138	II	GERENCIA	DIVISION OPERATIVA	FACTURACION	18	REPORTE MENSUAL DE FACTURACION INRAVISION	N/A	24/08/1989	30/08/1990	1	161	161	PAPEL	1	1	1	NA	100-77-03-00094-8735	44747	2240-13017	BAJA	GENERAL	
139	II	GERENCIA	DIVISION OPERATIVA	FACTURACION	18	FACTURAS CANCELADAS	N/A	15/03/1989	30/10/1990	1	498	498	PAPEL	1	1	1	NA	100-77-03-00094-8724	44747	2240-13017	BAJA	GENERAL	
140	II	GERENCIA	DIVISION OPERATIVA	DEPOSITOS JUDICIALES	14	DEPOSITOS JUDICIALES	N/A	7/05/1990	8/11/1990	1	26	26	PAPEL	1	1	1	NA	100-77-03-00091-8491	44747	2240-13017	BAJA	GENERAL	
141	II	GERENCIA	DIVISION OPERATIVA	SOLICITUDES - CREDITO PERSONAL	35.1	CONTROL DE PRESTAMOS A EMPLEADOS	N/A	21/03/1983	18/04/1986	1	172	172	PAPEL	1	1	1	NA	100-77-03-00114-9040	44747	2240-13017	BAJA	GENERAL	
142	II	GERENCIA	DIVISION OPERATIVA	SOLICITUDES	35.1	ESTADOS DE CUENTA	N/A	10/02/1987	23/09/1987	1	8	8	PAPEL	1	1	1	NA	100-77-03-00114-9044	44747	2240-13017	BAJA	GENERAL	
143	II	GERENCIA	DIVISION OPERATIVA	SOLICITUDES - MANTENIMIENTO DE EQUIPOS	35.1	I.B.M. DE COLOMBIA	N/A	27/09/1983	12/03/1988	1	23	23	PAPEL	1	1	1	NA	100-77-03-00114-9043	44747	2240-13017	BAJA	GENERAL	
144	II	GERENCIA	DIVISION OPERATIVA	SOLICITUDES - DE PAPELERIA	35.1	PAPELERIA DANA LTDA	N/A	21/10/1986	13/12/1986	1	22	22	PAPEL	1	1	1	NA	100-77-03-00114-9041	44747	2240-13017	BAJA	GENERAL	
145	VII	GERENCIA	OFICINA JURIDICA	PROYECTOS - DE LEYES	28.1	PROYECTOS DE LEY REFORMA TRIBUTARIA	N/A	12/11/1998	27/01/2000	1	153	153	PAPEL	1	1	1	NA	100-77-03-00474-5665	44747	2240-13017	BAJA	GENERAL	
146	VII	GERENCIA	OFICINA JURIDICA	PROYECTOS - DE LEYES	28.1	LEYES CONGRESO DE LA REPUBLICA	N/A	30/12/1999	6/10/2000	1	85	85	PAPEL	1	1	1	NA	100-77-03-00474-5666	44747	2240-13017	BAJA	GENERAL	
147	VII	GERENCIA	OFICINA JURIDICA	PROYECTOS - MANUAL DE PROCEDIMIENTOS DE CONTRATACION	28.1	MANUAL DE PROCEDIMIENTOS CONTRATACION	N/A	18/05/2000	18/05/2000	1	18	18	PAPEL	1	1	1	NA	100-77-03-00474-5662	44747	2240-13017	BAJA	GENERAL	
148	VIII	SIN	SIN	DEPOSITOS JUDICIALES	SC	DEPOSITOS JUDICIALES	N/A	5/02/1999	12/02/2002	1	140	140	PAPEL	1	1	1	NA	100-77-07-00031-9969	33923	2240-17869	BAJA	GENERAL	SIN CODIGO EN TVD
149	VI	SIN	SIN	DEPOSITOS JUDICIALES	SC	DEPOSITOS JUDICIALES	N/A	24/05/1994	5/01/1999	1	143	143	PAPEL	2	1	1	NA	100-77-07-00031-9968	33923	2240-17869	BAJA	GENERAL	SIN CODIGO EN TVD
150	III	SIN	SIN	DEPOSITOS JUDICIALES	SC	DEPOSITOS JUDICIALES	N/A	25/07/1989	4/06/1992	1	175	175	PAPEL	3	1	1	NA	100-77-07-00031-9970	33923	2240-17869	BAJA	GENERAL	SIN CODIGO EN TVD
151	TRD	SIN	SIN	DEPOSITOS JUDICIALES	SC	DEPOSITOS JUDICIALES	N/A	7/05/2002	6/04/2005	1	149	149	PAPEL	4	1	1	NA	100-77-07-00031-9970	33923	2240-17869	BAJA	GENERAL	SIN CODIGO EN TVD
152	VIII	GERENCIA	DIVISION DE PRODUCCION	PLANILLAS	34.1	RELACION DE PELICULAS EMITIDAS CANAL UNO	N/A	1/01/2001	28/04/2001	1	5	5	PAPEL	1	1	1	NA	100-77-03-00769-8885	33923	2240-17869	BAJA	GENERAL	
153	VIII	GERENCIA	DIVISION DE PRODUCCION	PLANILLAS	34.1	REPORTE DE TIEMPO EXTRA	N/A	6/12/2000	18/01/2001	1	12	12	PAPEL	2	1	1	NA	100-77-03-00769-8886	33923	2240-17869	BAJA	GENERAL	
154	VIII	GERENCIA	DIVISION DE PRODUCCION	PLANILLAS	34.1	SOLICITUD DE GRABACION ABRIL JUNIO	N/A	1/04/2003	28/06/2003	1	111	111	PAPEL	3	1	1	NA	100-77-03-00769-8887	33923	2240-17869	BAJA	GENERAL	
155	VIII	GERENCIA	DIVISION DE PRODUCCION	PLANILLAS	34.1	SOLICITUD DE GRABACION ENERO MARZO	N/A	13/01/2003	28/03/2003	1	102	102	PAPEL	4	1	1	NA	100-77-03-00769-8888	33923	2240-17869	BAJA	GENERAL	
156	VIII	GERENCIA	DIVISION DE PRODUCCION	PLANILLAS	34.1	SOLICITUD DE GRABACION JULIO SEPTIEMBRE	N/A	1/07/2003	30/08/2003	1	148	148	PAPEL	5	1	1	NA	100-77-03-00769-8889	33923	2240-17869	BAJA	GENERAL	
157	VIII	GERENCIA	DIVISION DE PRODUCCION	PLANILLAS	34.1	SOLICITUD DE GRABACION FEBRERO	N/A	1/02/2003	28/02/2003	1	90	90	PAPEL	6	1	1	NA	100-77-03-00769-8889	33923	2240-17869	BAJA	GENERAL	
158	VIII	GERENCIA	DIVISION DE PRODUCCION	PLANILLAS	34.1	SOLICITUD DE GRABACION OCTUBRE DICIEMBRE	N/A	1/10/2003	18/12/2003	1	153	153	PAPEL	7	1	1	NA	100-77-03-00769-8892	33923	2240-17869	BAJA	GENERAL	
159	VIII	GERENCIA	DIVISION DE PRODUCCION	PLANILLAS	34.1	REGISTRO DE LLAMADAS	N/A	15/04/2003	18/02/2004	1	51	51	PAPEL	8	1	1	NA	100-77-03-00769-8880	33923	2240-17869	BAJA	GENERAL	
160	TRD	GERENCIA	DIVISION DE PRODUCCION	PLANILLAS	34.1	CONTROL DE GRABACION	N/A	28/12/2003	28/12/2004	1	79	79	PAPEL	9	1	1	NA	100-77-03-00769-8884	33923	2240-17869	BAJA	GENERAL	
161	VIII	GERENCIA	DIVISION DE PRODUCCION	PLANILLAS	34.1	CONTROL DE EDICION	N/A	24/02/2003	18/06/2003	1	112	112	PAPEL	10	1	1	NA	100-77-03-00769-8883	33923	2240-17869	BAJA	GENERAL	
162	VIII	GERENCIA	DIVISION DE PRODUCCION	PLANILLAS	34.1	CONTROL DE EDICION	N/A	13/01/2003	21/02/2003	1	133	133	PAPEL	11	1	1	NA	100-77-03-00769-8882	33923	2240-17869	BAJA	GENERAL	

<b>Entidad:</b>	MINISTERIO DE TECNOLOGÍAS DE LA INFORMACIÓN Y LAS COMUNICACIONES
<b>Fondo:</b>	COMPañIA DE INFORMACIONES AUDIOVISUALES - AUDIOVISUALES
<b>Subfondo:</b>	

<b>Objeto del Inventario</b>	
ELIMINACIÓN DOCUMENTAL	

<b>Registro de Entrada</b>			
<b>Día</b>	<b>Mes</b>	<b>Año</b>	<b>No. Transferencia</b>
15	MAYO	2023	

Item	Periodo Documental	Unidad Administrativa	Oficina Productora	Descripción				Fechas Extremas		Folios			Soporte	Unidad de Conservación				Caja Archivo		Frecuencia de Consulta	Seguridad	Notas	
				Serie / Subserie	Código	Contenido / Título	Código Expediente	Inicial	Final	Inicial	Final	Total		Carpeta	Tomo Inicial	Tomo Final	Otro	Código de Barras	N°. Gestión				N°. Central
172	VIII	GERENCIA	DIVISION ADMINISTRATIVA Y FINANCIERA	INFORMES	2.19.14	CAMBIOS DE PROGRAMACION CANAL INSTITUCIONAL		30/07/2004	27/08/2004	1	173	173	PAPEL	1	1	1	NA	100-77-03-00721-8217	18-02891	2240-28472	BAJA	GENERAL	
173	VIII	GERENCIA	DIVISION ADMINISTRATIVA Y FINANCIERA	INFORMES	2.19.14	CAMBIOS DE PROGRAMACION CANAL UNO		19/01/2004	19/01/2004	1	62	62	PAPEL	2	1	1	NA	100-77-03-00721-8218	18-02891	2240-28472	BAJA	GENERAL	
174	VIII	GERENCIA	DIVISION ADMINISTRATIVA Y FINANCIERA	INFORMES	2.19.14	CAMBIOS PROGRAMACION CERTIFICACIONES		9/01/2003	14/10/2003	1	74	74	PAPEL	3	1	1	NA	100-77-03-00721-8219	18-02891	2240-28472	BAJA	GENERAL	
175	VIII	GERENCIA	DIVISION ADMINISTRATIVA Y FINANCIERA	INFORMES	2.19.14	CAMBIOS DE PROGRAMACION CANAL INSTITUCIONAL		2/06/2004	29/06/2004	1	160	160	PAPEL	4	1	1	NA	100-77-03-00721-8216	18-02891	2240-28472	BAJA	GENERAL	
200	VIII	GERENCIA	DIVISION ADMINISTRATIVA Y FINANCIERA	INFORMES	22.8	INFORME 1 SEMESTRE RESOLUCION ORGANICA 5544/09		13/07/2004	29/07/2004	1	65	65	PAPEL	1	1	1	NA	100-77-03-00582-6893	22783	2240-02178	BAJA	GENERAL	
201	VIII	GERENCIA	DIVISION ADMINISTRATIVA Y FINANCIERA	INFORMES	22.8	INFORME AUDITORIA CONTRALORIA GENERAL DE LA REPUBLICA		1/06/2004	9/08/2004	1	112	112	PAPEL	2	1	1	NA	100-77-03-00582-6894	22783	2240-02178	BAJA	GENERAL	
202	VIII	GERENCIA	DIVISION ADMINISTRATIVA Y FINANCIERA	INFORMES	22.8	AUDITORIA CONTRALORIA GENERAL DE LA REPUBLICA		31/03/2004	18/05/2004	1	100	100	PAPEL	3	1	1	NA	100-77-03-00582-6892	22783	2240-02178	BAJA	GENERAL	
203	VIII	GERENCIA	DIVISION ADMINISTRATIVA Y FINANCIERA	INFORMES	22.8	INFORME COMISION DE AUDITORIA		15/08/2000	31/12/2001	1	130	130	PAPEL	4	1	1	NA	100-77-03-00582-6888	22783	2240-02178	BAJA	GENERAL	
204	VIII	GERENCIA	DIVISION ADMINISTRATIVA Y FINANCIERA	INFORMES	22.8	ACTIVIDADES MENSUALES		2/04/2002	1/05/2002	1	130	130	PAPEL	5	1	1	NA	100-77-03-00582-6891	22783	2240-02178	BAJA	GENERAL	
205	VIII	GERENCIA	DIVISION ADMINISTRATIVA Y FINANCIERA	INFORMES	22.8	FUNCIONES DIVISION ADMINISTRATIVA		27/06/2000	18/06/2002	1	48	48	PAPEL	6	1	1	NA	100-77-03-00582-6889	22783	2240-02178	BAJA	GENERAL	
206	VIII	GERENCIA	DIVISION ADMINISTRATIVA Y FINANCIERA	INFORMES	22.8	INFORME DE GESTION		1/03/2002	1/03/2002	1	11	11	PAPEL	7	1	1	NA	100-77-03-00582-6896	22783	2240-02178	BAJA	GENERAL	
207	VII	GERENCIA	DIVISION ADMINISTRATIVA Y FINANCIERA	INFORMES	22.8	PROYECCION 2000		21/01/2000	9/09/2000	1	123	123	PAPEL	8	1	1	NA	100-77-03-00582-6898	22783	2240-02178	BAJA	GENERAL	
208	VIII	GERENCIA	DIVISION ADMINISTRATIVA Y FINANCIERA	INFORMES	22.8	INFORMES DE GESTION		20/02/2001	5/02/2001	1	32	32	PAPEL	9	1	1	NA	100-77-03-00582-6899	22783	2240-02178	BAJA	GENERAL	
209	VII	GERENCIA	DIVISION ADMINISTRATIVA Y FINANCIERA	INFORMES - DEPRECIACION DE BIENES	22.8	DEPRECIACION Y AJUSTES POR INFLACION		9/08/2000	28/09/2000	1	75	75	PAPEL	11	1	1	NA	100-77-03-00584-6902	22783	2240-02178	BAJA	GENERAL	
210	VIII	GERENCIA	DIVISION ADMINISTRATIVA Y FINANCIERA	INFORMES	22.8	INFORME DE GESTION		1/06/2002	1/06/2002	1	63	63	PAPEL	12	1	1	NA	100-77-03-00584-6897	22783	2240-02178	BAJA	GENERAL	
211	VIII	GERENCIA	DIVISION ADMINISTRATIVA Y FINANCIERA	INFORMES	22.8	INFORME DE GESTION		21/01/1999	5/02/2001	1	99	99	PAPEL	13	1	1	NA	100-77-03-00584-6895	22783	2240-02178	BAJA	GENERAL	
213	III	GERENCIA	SIN	ACTAS	1.1	ACTAS DE ENTREGA ALMACEN		16/07/1991	3/03/1991	1	30	30	PAPEL	2	1	1	NA	100-77-03-00013-4080	35401	2240-19340	BAJA	GENERAL	
												1											

<b>Elaborado por</b>	
<b>Nombre:</b>	PROVEEDOR SERVICIOS POSTALES NACIONALES SAS
<b>Cargo:</b>	
<b>Dependencia:</b>	GIT GRUPOS DE INTERÉS Y GESTIÓN DOCUMENTAL
<b>Firma:</b>	
<b>Fecha (d/m/a):</b>	15/05/2023

<b>Entregado por</b>	
<b>Nombre Jefe Dependencia:</b>	
<b>Cargo:</b>	
<b>Dependencia:</b>	
<b>Firma:</b>	
<b>Fecha (d/m/a):</b>	

<b>Recibido por</b>	
<b>Nombre:</b>	
<b>Cargo:</b>	
<b>Dependencia:</b>	
<b>Firma:</b>	
<b>Fecha (d/m/a):</b>	

\*Los datos proporcionados serán tratados de acuerdo a la política de tratamiento de datos personales del MinTIC (www.mintic.gov.co), la ley 1581 de 2012 y sus decretos reglamentarios\*



Entidad:				Objeto del Inventario									Registro de Entrada										
MINISTERIO DE TECNOLOGÍAS DE LA INFORMACIÓN Y LAS COMUNICACIONES				ELIMINACIÓN DOCUMENTAL									Día Mes Año No. Transferencia										
Fondo: AUTORIDAD NACIONAL DE TELEVISIÓN - ANTV													15 MAYO 2023										
Subfondo:				Descripción				Fechas Extremas		Folios			Unidad de Conservación					Caja Archivo		Frecuencia de Consulta	Seguridad	Notas	
Item	Periodo Documental	Unidad Administrativa	Oficina Productora	Serie / Subserie	Código	Contenido / Título	Código Expediente	Inicial	Final	Inicial	Final	Total	Soporte	Carpeta	Tomo Inicial	Tomo Final	Otro	Código de Barras	N°. Gestión	N°. Central			
1	N/A	DIRECCION	CONTROL INTERNO	PLAN DE MEJORAMIENTO	38-11	H1 AUDITORIA ESPECIAL FISCALIZACION Y TELECOMUNICACIONES CGR-VIGENCIA 2013	N/A	6/04/2015	1/01/2016	1	154	154	PAPEL	1	1	1	N/A	281833	44721	2240-12991	BAJA	GENERAL	
2	N/A	DIRECCION	CONTROL INTERNO	PLAN DE MEJORAMIENTO	38-11	H2 AUDITORIA ESPECIAL FISCALIZACION Y TELECOMUNICACIONES CGR-VIGENCIA 2013	N/A	7/04/2015	30/06/2015	1	123	123	PAPEL	2	1	1	N/A	281834	44721	2240-12991	BAJA	GENERAL	
3	N/A	DIRECCION	CONTROL INTERNO	PLAN DE MEJORAMIENTO	38-11	H3 AUDITORIA ESPECIAL FISCALIZACION Y TELECOMUNICACIONES CGR-VIGENCIA 2013	N/A	30/12/2014	31/12/2015	1	34	34	PAPEL	3	1	1	N/A	281835	44721	2240-12991	BAJA	GENERAL	
4	N/A	DIRECCION	CONTROL INTERNO	PLAN DE MEJORAMIENTO	38-11	H44-AUDITORIA INFRAESTRUCTURA CGR-VIGENCIA 2013	N/A	4/09/2014	15/01/2016	1	100	100	PAPEL	4	1	1	N/A	281836	44721	2240-12991	BAJA	GENERAL	
5	N/A	DIRECCION	CONTROL INTERNO	PLAN DE MEJORAMIENTO	38-11	H45-AUDITORIA INFRAESTRUCTURA CGR-VIGENCIA 2013	N/A	26/11/2014	13/07/2015	1	46	46	PAPEL	5	1	1	N/A	281837	44721	2240-12991	BAJA	GENERAL	
6	N/A	DIRECCION	CONTROL INTERNO	PLAN DE MEJORAMIENTO	38-11	H1 AUDITORIA CGR-VIGENCIA 2013	N/A	3/09/2015	8/11/2017	1	198	198	PAPEL	6	1	1	N/A	281838	44721	2240-12991	BAJA	GENERAL	
7	N/A	DIRECCION	CONTROL INTERNO	PLAN DE MEJORAMIENTO	38-11	H2 AUDITORIA CGR-VIGENCIA 2013	N/A	30/06/2015	11/11/2015	1	67	67	PAPEL	7	1	1	N/A	281839	44721	2240-12991	BAJA	GENERAL	
8	N/A	DIRECCION	CONTROL INTERNO	PLAN DE MEJORAMIENTO	38-11	H3 AUDITORIA CGR-VIGENCIA 2013	N/A	27/03/2015	30/12/2016	1	119	119	PAPEL	8	1	1	N/A	281840	44721	2240-12991	BAJA	GENERAL	
9	N/A	DIRECCION	CONTROL INTERNO	PLAN DE MEJORAMIENTO	38-11	H4 AUDITORIA CGR-VIGENCIA 2013	N/A	30/06/2015	3/09/2015	1	3	3	PAPEL	9	1	1	N/A	281841	44721	2240-12991	BAJA	GENERAL	
10	N/A	DIRECCION	CONTROL INTERNO	PLAN DE MEJORAMIENTO	38-11	H5 AUDITORIA CGR-VIGENCIA 2013	N/A	30/06/2015	30/06/2015	1	48	48	PAPEL	10	1	1	N/A	281842	44721	2240-12991	BAJA	GENERAL	
11	N/A	DIRECCION	CONTROL INTERNO	PLAN DE MEJORAMIENTO	38-11	H6 AUDITORIA CGR-VIGENCIA 2013	N/A	13/02/2015	19/05/2015	1	123	123	PAPEL	1	1	1	N/A	281843	44721	2240-12991	BAJA	GENERAL	
12	N/A	DIRECCION	CONTROL INTERNO	PLAN DE MEJORAMIENTO	38-11	H7 AUDITORIA CGR-VIGENCIA 2013	N/A	22/12/2015	22/12/2015	1	10	10	PAPEL	2	1	1	N/A	281844	44721	2240-12991	BAJA	GENERAL	
13	N/A	DIRECCION	CONTROL INTERNO	PLAN DE MEJORAMIENTO	38-11	H8 AUDITORIA CGR-VIGENCIA 2013	N/A	12/11/2015	28/12/2015	1	43	43	PAPEL	3	1	1	N/A	281845	44721	2240-12991	BAJA	GENERAL	
14	N/A	DIRECCION	CONTROL INTERNO	PLAN DE MEJORAMIENTO	38-11	H9 AUDITORIA CGR-VIGENCIA 2013	N/A	3/03/2015	31/12/2016	1	14	14	PAPEL	4	1	1	N/A	281846	44722	2240-12992	BAJA	GENERAL	
15	N/A	DIRECCION	CONTROL INTERNO	PLAN DE MEJORAMIENTO	38-11	H11 AUDITORIA CGR-VIGENCIA 2013	N/A	21/01/2015	30/01/2015	1	6	6	PAPEL	6	1	1	N/A	281848	44722	2240-12992	BAJA	GENERAL	
16	N/A	DIRECCION	CONTROL INTERNO	PLAN DE MEJORAMIENTO	38-11	H12 AUDITORIA CGR-VIGENCIA 2013	N/A	20/01/2014	20/01/2014	1	13	13	PAPEL	7	1	1	N/A	281849	44722	2240-12992	BAJA	GENERAL	
17	N/A	DIRECCION	CONTROL INTERNO	PLAN DE MEJORAMIENTO	38-11	H13 AUDITORIA CGR-VIGENCIA 2013	N/A	23/01/2015	26/03/2015	1	46	46	PAPEL	8	1	1	N/A	281850	44722	2240-12992	BAJA	GENERAL	
18	N/A	DIRECCION	CONTROL INTERNO	PLAN DE MEJORAMIENTO	38-11	H14 AUDITORIA CGR-VIGENCIA 2013	N/A	3/03/2015	26/03/2015	1	7	7	PAPEL	9	1	1	N/A	281851	44722	2240-12992	BAJA	GENERAL	
19	N/A	DIRECCION	CONTROL INTERNO	PLAN DE MEJORAMIENTO	38-11	H15 AUDITORIA CGR-VIGENCIA 2013	N/A	1/06/2015	30/11/2015	1	6	6	PAPEL	10	1	1	N/A	281852	44722	2240-12992	BAJA	GENERAL	
20	N/A	DIRECCION	CONTROL INTERNO	PLAN DE MEJORAMIENTO	38-11	H16 AUDITORIA CGR-VIGENCIA 2013	N/A	12/11/2015	31/12/2015	1	107	107	PAPEL	11	1	1	N/A	281853	44722	2240-12992	BAJA	GENERAL	
21	N/A	DIRECCION	CONTROL INTERNO	PLAN DE MEJORAMIENTO	38-11	H17 AUDITORIA CGR-VIGENCIA 2013	N/A	8/05/2015	31/12/2015	1	30	30	PAPEL	12	1	1	N/A	281854	44722	2240-12992	BAJA	GENERAL	
22	N/A	DIRECCION	CONTROL INTERNO	PLAN DE MEJORAMIENTO	38-11	H18 AUDITORIA CGR-VIGENCIA 2013	N/A	30/01/2014	30/01/2014	1	2	2	PAPEL	13	1	1	N/A	281855	44722	2240-12992	BAJA	GENERAL	
23	N/A	DIRECCION	CONTROL INTERNO	PLAN DE MEJORAMIENTO	38-11	H19 AUDITORIA CGR-VIGENCIA 2013	N/A	27/11/2015	27/11/2015	1	23	23	PAPEL	14	1	1	N/A	281856	44722	2240-12992	BAJA	GENERAL	
24	N/A	DIRECCION	CONTROL INTERNO	PLAN DE MEJORAMIENTO	38-11	H20 AUDITORIA CGR-VIGENCIA 2013	N/A	27/11/2015	27/11/2015	1	19	19	PAPEL	1	1	1	N/A	281857	44722	2240-12992	BAJA	GENERAL	
25	N/A	DIRECCION	CONTROL INTERNO	PLAN DE MEJORAMIENTO	38-11	H21 AUDITORIA CGR-VIGENCIA 2013	N/A	27/11/2015	31/12/2015	1	118	118	PAPEL	2	1	1	N/A	281858	44722	2240-12992	BAJA	GENERAL	
26	N/A	DIRECCION	CONTROL INTERNO	PLAN DE MEJORAMIENTO	38-11	H22 AUDITORIA CGR-VIGENCIA 2013	N/A	24/12/2015	24/12/2015	1	1	1	PAPEL	3	1	1	N/A	281860	44722	2240-12992	BAJA	GENERAL	
27	N/A	DIRECCION	CONTROL INTERNO	PLAN DE MEJORAMIENTO	38-11	H23 AUDITORIA CGR-VIGENCIA 2013	N/A	24/12/2015	24/12/2015	1	1	1	PAPEL	4	1	1	N/A	281859	44722	2240-12992	BAJA	GENERAL	
28	N/A	DIRECCION	CONTROL INTERNO	PLAN DE MEJORAMIENTO	38-11	H24 AUDITORIA CGR-VIGENCIA 2013	N/A	8/04/2014	20/12/2016	1	101	101	PAPEL	5	1	1	N/A	281861	44722	2240-12992	BAJA	GENERAL	

Entidad:				Objeto del Inventario										Registro de Entrada									
MINISTERIO DE TECNOLOGÍAS DE LA INFORMACIÓN Y LAS COMUNICACIONES				ELIMINACIÓN DOCUMENTAL										Día Mes Año No. Transferencia									
Fondo: AUTORIDAD NACIONAL DE TELEVISIÓN - ANTV														15 MAYO 2023									
Subfondo:																							
Item	Periodo Documental	Unidad Administrativa	Oficina Productora	Descripción				Fechas Extremas		Folios			Soporte	Unidad de Conservación					Caja Archivo		Frecuencia de Consulta	Seguridad	Notas
				Serie / Subserie	Código	Contenido / Titulo	Código Expediente	Inicial	Final	Inicial	Final	Total		Carpeta	Tomo Inicial	Tomo Final	Otro	Código de Barras	N°. Gestión	N°. Central			
29	N/A	DIRECCION	CONTROL INTERNO	PLAN DE MEJORAMIENTO	38-11	H25 AUDITORIA CGR-VIGENCIA 2013	N/A	12/03/2015	30/06/2015	1	30	30	PAPEL	6	1	1	N/A	281862	44722	2240-12992	BAJA	GENERAL	
30	N/A	DIRECCION	CONTROL INTERNO	PLAN DE MEJORAMIENTO	38-11	H26 AUDITORIA CGR-VIGENCIA 2013	N/A	6/04/2015	1/01/2015	1	155	155	PAPEL	7	1	1	N/A	281863	44722	2240-12992	BAJA	GENERAL	
31	N/A	DIRECCION	CONTROL INTERNO	PLAN DE MEJORAMIENTO	38-11	H27 AUDITORIA CGR-VIGENCIA 2013	N/A	2/12/2014	30/11/2015	1	147	147	PAPEL	8	1	1	N/A	281864	44723	2240-12993	BAJA	GENERAL	
32	N/A	DIRECCION	CONTROL INTERNO	PLAN DE MEJORAMIENTO	38-11	H28 AUDITORIA CGR-VIGENCIA 2013	N/A	6/04/2015	1/01/2016	1	115	115	PAPEL	9	1	1	N/A	281865	44723	2240-12993	BAJA	GENERAL	
33	N/A	DIRECCION	CONTROL INTERNO	PLAN DE MEJORAMIENTO	38-11	H29 AUDITORIA CGR-VIGENCIA 2013	N/A	17/06/2015	28/07/2015	1	10	10	PAPEL	10	1	1	N/A	281866	44723	2240-12993	BAJA	GENERAL	
34	N/A	DIRECCION	CONTROL INTERNO	PLAN DE MEJORAMIENTO	38-11	H30 AUDITORIA CGR-VIGENCIA 2013	N/A	16/01/2015	31/12/2016	1	195	195	PAPEL	11	1	1	N/A	281867	44723	2240-12993	BAJA	GENERAL	
35	N/A	DIRECCION	CONTROL INTERNO	PLAN DE MEJORAMIENTO	38-11	H31 AUDITORIA CGR-VIGENCIA 2013	N/A	16/01/2015	30/12/2016	1	31	31	PAPEL	12	1	1	N/A	281868	44723	2240-12993	BAJA	GENERAL	
36	N/A	DIRECCION	CONTROL INTERNO	PLAN DE MEJORAMIENTO	38-11	H32 AUDITORIA CGR-VIGENCIA 2013	N/A	16/01/2015	14/12/2016	1	25	25	PAPEL	1	1	1	N/A	281869	44723	2240-12993	BAJA	GENERAL	
37	N/A	DIRECCION	CONTROL INTERNO	PLAN DE MEJORAMIENTO	38-11	H33 AUDITORIA CGR-VIGENCIA 2013	N/A	11/12/2014	30/06/2015	1	202	202	PAPEL	2	1	2	N/A	281870	44723	2240-12993	BAJA	GENERAL	
38	N/A	DIRECCION	CONTROL INTERNO	PLAN DE MEJORAMIENTO	38-11	H33 AUDITORIA CGR-VIGENCIA 2013	N/A	11/12/2014	30/06/2015	203	399	197	PAPEL	3	2	2	N/A	281871	44723	2240-12993	BAJA	GENERAL	
39	N/A	DIRECCION	CONTROL INTERNO	PLAN DE MEJORAMIENTO	38-11	H35 AUDITORIA CGR-VIGENCIA 2013	N/A	30/06/2015	30/06/2015	1	1	1	PAPEL	5	1	1	N/A	281873	44723	2240-12993	BAJA	GENERAL	
40	N/A	DIRECCION	CONTROL INTERNO	PLAN DE MEJORAMIENTO	38-11	H36 AUDITORIA CGR-VIGENCIA 2013	N/A	30/12/2014	12/11/2015	1	8	8	PAPEL	6	1	1	N/A	281874	44723	2240-12993	BAJA	GENERAL	
41	N/A	DIRECCION	CONTROL INTERNO	PLAN DE MEJORAMIENTO	38-11	H37 AUDITORIA CGR-VIGENCIA 2013	N/A	21/01/2015	13/03/2015	1	11	11	PAPEL	7	1	1	N/A	281875	44723	2240-12993	BAJA	GENERAL	
42	N/A	DIRECCION	CONTROL INTERNO	PLAN DE MEJORAMIENTO	38-11	H38 AUDITORIA CGR-VIGENCIA 2013	N/A	30/06/2015	30/06/2015	1	1	1	PAPEL	8	1	1	N/A	281876	44723	2240-12993	BAJA	GENERAL	
43	N/A	DIRECCION	CONTROL INTERNO	PLAN DE MEJORAMIENTO	38-11	H39 AUDITORIA CGR-VIGENCIA 2013	N/A	12/11/2015	31/12/2015	1	8	8	PAPEL	9	1	1	N/A	281877	44723	2240-12993	BAJA	GENERAL	
44	N/A	DIRECCION	CONTROL INTERNO	PLAN DE MEJORAMIENTO	38-11	H40 AUDITORIA CGR-VIGENCIA 2013	N/A	4/03/2015	31/12/2015	1	8	8	PAPEL	10	1	1	N/A	281878	44723	2240-12993	BAJA	GENERAL	
45	N/A	DIRECCION	CONTROL INTERNO	PLAN DE MEJORAMIENTO	38-11	H41 AUDITORIA CGR-VIGENCIA 2013	N/A	27/11/2015	20/12/2016	1	67	67	PAPEL	11	1	1	N/A	281879	44723	2240-12993	BAJA	GENERAL	
46	N/A	DIRECCION	CONTROL INTERNO	PLAN DE MEJORAMIENTO	38-11	H42 AUDITORIA CGR-VIGENCIA 2013	N/A	30/06/2015	30/06/2015	1	5	5	PAPEL	12	1	1	N/A	281880	44723	2240-12993	BAJA	GENERAL	
47	N/A	DIRECCION	CONTROL INTERNO	PLAN DE MEJORAMIENTO	38-11	H43 AUDITORIA CGR-VIGENCIA 2013	N/A	7/04/2015	22/12/2015	1	41	41	PAPEL	1	1	1	N/A	281881	44724	2240-12994	BAJA	GENERAL	
48	N/A	DIRECCION	CONTROL INTERNO	PLAN DE MEJORAMIENTO	38-11	H45 AUDITORIA CGR-VIGENCIA 2013	N/A	24/03/2015	2/07/2015	1	14	14	PAPEL	3	1	1	N/A	281883	44724	2240-12994	BAJA	GENERAL	
49	N/A	DIRECCION	CONTROL INTERNO	PLAN DE MEJORAMIENTO	38-11	H46 AUDITORIA CGR-VIGENCIA 2013	N/A	2/02/2015	30/12/2016	1	136	136	PAPEL	4	1	1	N/A	281884	44724	2240-12994	BAJA	GENERAL	
50	N/A	DIRECCION	CONTROL INTERNO	PLAN DE MEJORAMIENTO	38-11	H47 AUDITORIA CGR-VIGENCIA 2013	N/A	19/01/2015	29/12/2015	1	177	177	PAPEL	5	1	1	N/A	281885	44724	2240-12994	BAJA	GENERAL	
51	N/A	DIRECCION	CONTROL INTERNO	PLAN DE MEJORAMIENTO	38-11	H48 AUDITORIA CGR-VIGENCIA 2013	N/A	18/12/2014	31/12/2014	1	10	10	PAPEL	6	1	1	N/A	281886	44724	2240-12994	BAJA	GENERAL	
52	N/A	DIRECCION	CONTROL INTERNO	PLAN DE MEJORAMIENTO	38-11	H49 AUDITORIA CGR-VIGENCIA 2013	N/A	30/06/2015	1/12/2016	1	191	191	PAPEL	7	1	1	N/A	281887	44724	2240-12994	BAJA	GENERAL	
53	N/A	DIRECCION	CONTROL INTERNO	PLAN DE MEJORAMIENTO	38-11	H50 AUDITORIA CGR-VIGENCIA 2013	N/A	9/01/2015	27/02/2015	1	206	206	PAPEL	8	1	3	N/A	281888	44724	2240-12994	BAJA	GENERAL	
54	N/A	DIRECCION	CONTROL INTERNO	PLAN DE MEJORAMIENTO	38-11	H50 AUDITORIA CGR-VIGENCIA 2013	N/A	5/03/2015	22/10/2015	207	404	198	PAPEL	9	2	3	N/A	281889	44724	2240-12994	BAJA	GENERAL	
55	N/A	DIRECCION	CONTROL INTERNO	PLAN DE MEJORAMIENTO	38-11	H50 AUDITORIA CGR-VIGENCIA 2013	N/A	22/10/2015	16/12/2015	405	469	65	PAPEL	1	3	3	N/A	281890	44724	2240-12994	BAJA	GENERAL	
56	N/A	DIRECCION	CONTROL INTERNO	PLAN DE MEJORAMIENTO	38-11	H51 AUDITORIA CGR-VIGENCIA 2013	N/A	17/03/2015	24/06/2015	1	20	20	PAPEL	2	1	1	N/A	281891	44724	2240-12994	BAJA	GENERAL	
57	N/A	DIRECCION	CONTROL INTERNO	PLAN DE MEJORAMIENTO	38-11	H52 AUDITORIA CGR-VIGENCIA 2013	N/A	28/01/2015	30/06/2015	1	20	20	PAPEL	3	1	1	N/A	281892	44724	2240-12994	BAJA	GENERAL	
58	N/A	DIRECCION	CONTROL INTERNO	PLAN DE MEJORAMIENTO	38-11	H53 AUDITORIA CGR-VIGENCIA 2013	N/A	17/03/2015	17/03/2015	1	46	46	PAPEL	4	1	1	N/A	281893	44725	2240-12995	BAJA	GENERAL	
59	N/A	DIRECCION	CONTROL INTERNO	PLAN DE MEJORAMIENTO	38-11	H54 AUDITORIA CGR-VIGENCIA 2013	N/A	12/11/2014	24/10/2016	1	67	67	PAPEL	5	1	1	N/A	281894	44725	2240-12995	BAJA	GENERAL	

Entidad:				Objeto del Inventario									Registro de Entrada										
MINISTERIO DE TECNOLOGÍAS DE LA INFORMACIÓN Y LAS COMUNICACIONES				ELIMINACIÓN DOCUMENTAL									Día Mes Año No. Transferencia										
Fondo: AUTORIDAD NACIONAL DE TELEVISIÓN - ANTV													15 MAYO 2023										
Subfondo:				Descripción				Fecha Extrema		Folios			Unidad de Conservación					Caja Archivo		Frecuencia de Consulta	Seguridad	Notas	
Item	Periodo Documental	Unidad Administrativa	Oficina Productora	Serie / Subserie	Código	Contenido / Título	Código Expediente	Inicial	Final	Inicial	Final	Total	Soporte	Carpeta	Tomo Inicial	Tomo Final	Otro	Código de Barras	N.º Gestión	N.º Central			
60	N/A	DIRECCION	CONTROL INTERNO	PLAN DE MEJORAMIENTO	38-11	H55 AUDITORIA CGR-VIGENCIA 2013	N/A	30/06/2015	24/12/2015	1	9	9	PAPEL	6	1	1	NA	281895	44725	2240-12995	BAJA	GENERAL	
61	N/A	DIRECCION	CONTROL INTERNO	PLAN DE MEJORAMIENTO	38-11	H56 AUDITORIA CGR-VIGENCIA 2013	N/A	24/12/2015	18/01/2016	1	145	145	PAPEL	7	1	1	NA	281896	44725	2240-12995	BAJA	GENERAL	
62	N/A	DIRECCION	CONTROL INTERNO	PLAN DE MEJORAMIENTO	38-11	H57 AUDITORIA CGR-VIGENCIA 2013	N/A	1/12/2013	4/12/2014	1	108	108	PAPEL	8	1	1	NA	281897	44725	2240-12995	BAJA	GENERAL	
63	N/A	DIRECCION	CONTROL INTERNO	PLAN DE MEJORAMIENTO	38-11	H58 AUDITORIA CGR-VIGENCIA 2013	N/A	31/12/2014	31/12/2014	1	201	201	PAPEL	9	1	2	NA	281898	44725	2240-12995	BAJA	GENERAL	
64	N/A	DIRECCION	CONTROL INTERNO	PLAN DE MEJORAMIENTO	38-11	H58 AUDITORIA CGR-VIGENCIA 2013	N/A	31/12/2014	31/12/2014	202	260	59	PAPEL	10	2	2	NA	281899	44725	2240-12995	BAJA	GENERAL	
65	N/A	DIRECCION	CONTROL INTERNO	PLAN DE MEJORAMIENTO	38-11	H59 AUDITORIA CGR-VIGENCIA 2013	N/A	31/12/2014	31/07/2015	1	163	163	PAPEL	1	1	1	NA	281900	44725	2240-12995	BAJA	GENERAL	
66	N/A	DIRECCION	CONTROL INTERNO	PLAN DE MEJORAMIENTO	38-11	H60 AUDITORIA CGR-VIGENCIA 2013	N/A	31/12/2014	31/12/2014	1	73	73	PAPEL	2	1	1	NA	281901	44725	2240-12995	BAJA	GENERAL	
67	N/A	DIRECCION	CONTROL INTERNO	PLAN DE MEJORAMIENTO	38-11	H61 AUDITORIA CGR-VIGENCIA 2013	N/A	20/03/2015	20/03/2015	1	6	6	PAPEL	3	1	1	NA	281902	44726	2240-12996	BAJA	GENERAL	
68	N/A	DIRECCION	CONTROL INTERNO	PLAN DE MEJORAMIENTO	38-11	H62 AUDITORIA CGR-VIGENCIA 2013	N/A	20/03/2015	20/03/2015	1	25	25	PAPEL	4	1	1	NA	281903	44726	2240-12996	BAJA	GENERAL	
69	N/A	DIRECCION	CONTROL INTERNO	PLAN DE MEJORAMIENTO	38-11	H63 AUDITORIA CGR-VIGENCIA 2013	N/A	31/10/2014	31/10/2014	1	38	38	PAPEL	5	1	1	NA	281904	44726	2240-12996	BAJA	GENERAL	
70	N/A	DIRECCION	CONTROL INTERNO	PLAN DE MEJORAMIENTO	38-11	H64 AUDITORIA CGR-VIGENCIA 2013	N/A	31/12/2014	30/12/2014	1	45	45	PAPEL	6	1	1	NA	281905	44726	2240-12996	BAJA	GENERAL	
71	N/A	DIRECCION	CONTROL INTERNO	PLAN DE MEJORAMIENTO	38-11	H65 AUDITORIA CGR-VIGENCIA 2013	N/A	31/12/2014	31/12/2014	1	6	6	PAPEL	7	1	1	NA	281906	44726	2240-12996	BAJA	GENERAL	
72	N/A	DIRECCION	CONTROL INTERNO	PLAN DE MEJORAMIENTO	38-11	H66 AUDITORIA CGR-VIGENCIA 2013	N/A	31/12/2013	31/12/2014	1	60	60	PAPEL	8	1	1	NA	281907	44726	2240-12996	BAJA	GENERAL	
73	N/A	DIRECCION	CONTROL INTERNO	PLAN DE MEJORAMIENTO	38-11	H67 AUDITORIA CGR-VIGENCIA 2013	N/A	31/12/2014	31/12/2014	1	6	6	PAPEL	9	1	1	NA	281908	44726	2240-12996	BAJA	GENERAL	
74	N/A	DIRECCION	CONTROL INTERNO	PLAN DE MEJORAMIENTO	38-11	H68 AUDITORIA CGR-VIGENCIA 2013	N/A	31/12/2014	31/12/2014	1	14	14	PAPEL	10	1	1	NA	281909	44726	2240-12996	BAJA	GENERAL	
75	N/A	DIRECCION	CONTROL INTERNO	PLAN DE MEJORAMIENTO	38-11	H69 AUDITORIA CGR-VIGENCIA 2013	N/A	31/12/2014	31/12/2014	1	47	47	PAPEL	11	1	1	NA	281910	44726	2240-12996	BAJA	GENERAL	
76	N/A	DIRECCION	CONTROL INTERNO	PLAN DE MEJORAMIENTO	38-11	H70 AUDITORIA CGR-VIGENCIA 2013	N/A	5/03/2015	4/03/2015	1	200	200	PAPEL	1	1	2	NA	281911	44726	2240-12996	BAJA	GENERAL	
77	N/A	DIRECCION	CONTROL INTERNO	PLAN DE MEJORAMIENTO	38-11	H70 AUDITORIA CGR-VIGENCIA 2013	N/A	4/03/2015	4/03/2015	201	364	164	PAPEL	2	2	2	NA	281912	44726	2240-12996	BAJA	GENERAL	
78	N/A	DIRECCION	CONTROL INTERNO	PLAN DE MEJORAMIENTO	38-11	H71 AUDITORIA CGR-VIGENCIA 2013	N/A	1/01/2013	31/10/2014	1	35	35	PAPEL	3	1	1	NA	281913	44726	2240-12996	BAJA	GENERAL	
79	N/A	DIRECCION	CONTROL INTERNO	PLAN DE MEJORAMIENTO	38-11	H72 AUDITORIA CGR-VIGENCIA 2013	N/A	20/03/2015	20/03/2015	1	30	30	PAPEL	4	1	1	NA	281914	44727	2240-12997	BAJA	GENERAL	
80	N/A	DIRECCION	CONTROL INTERNO	PLAN DE MEJORAMIENTO	38-11	H73 AUDITORIA CGR-VIGENCIA 2013	N/A	1/01/2013	31/07/2015	1	22	22	PAPEL	5	1	1	NA	281915	44727	2240-12997	BAJA	GENERAL	
81	N/A	DIRECCION	CONTROL INTERNO	PLAN DE MEJORAMIENTO	38-11	H74 AUDITORIA CGR-VIGENCIA 2013	N/A	20/03/2015	23/07/2015	1	12	12	PAPEL	6	1	1	NA	281916	44727	2240-12997	BAJA	GENERAL	
82	N/A	DIRECCION	CONTROL INTERNO	PLAN DE MEJORAMIENTO	38-11	H75 AUDITORIA CGR-VIGENCIA 2013	N/A	20/01/2015	20/01/2015	1	8	8	PAPEL	7	1	1	NA	281917	44727	2240-12997	BAJA	GENERAL	
83	N/A	DIRECCION	CONTROL INTERNO	PLAN DE MEJORAMIENTO	38-11	H76 AUDITORIA CGR-VIGENCIA 2013	N/A	5/02/2015	5/02/2015	1	32	32	PAPEL	8	1	1	NA	281918	44727	2240-12997	BAJA	GENERAL	
84	N/A	DIRECCION	CONTROL INTERNO	PLAN DE MEJORAMIENTO	38-11	H77 AUDITORIA CGR-VIGENCIA 2013	N/A	10/03/2015	10/03/2015	1	15	15	PAPEL	9	1	1	NA	281919	44727	2240-12997	BAJA	GENERAL	
85	N/A	DIRECCION	CONTROL INTERNO	PLAN DE MEJORAMIENTO	38-11	H78 AUDITORIA CGR-VIGENCIA 2013	N/A	10/03/2015	10/03/2015	1	12	12	PAPEL	10	1	1	NA	281920	44727	2240-12997	BAJA	GENERAL	
86	N/A	DIRECCION	CONTROL INTERNO	PLAN DE MEJORAMIENTO	38-11	H79 AUDITORIA CGR-VIGENCIA 2013	N/A	1/01/2015	30/06/2015	1	11	11	PAPEL	1	1	1	NA	281921	44727	2240-12997	BAJA	GENERAL	
87	N/A	DIRECCION	CONTROL INTERNO	PLAN DE MEJORAMIENTO	38-11	H81 AUDITORIA CGR-VIGENCIA 2013	N/A	2/08/2016	31/12/2016	1	12	12	PAPEL	2	1	1	NA	281922	44727	2240-12997	BAJA	GENERAL	
88	N/A	DIRECCION	CONTROL INTERNO	PLAN DE MEJORAMIENTO	38-11	H82 AUDITORIA CGR-VIGENCIA 2013	N/A	30/06/2015	28/08/2015	1	44	44	PAPEL	3	1	1	NA	281923	44727	2240-12997	BAJA	GENERAL	
89	N/A	DIRECCION	CONTROL INTERNO	PLAN DE MEJORAMIENTO	38-11	H83 AUDITORIA CGR-VIGENCIA 2013	N/A	30/06/2015	30/06/2015	1	1	1	PAPEL	4	1	1	NA	281924	44727	2240-12997	BAJA	GENERAL	
90	N/A	DIRECCION	CONTROL INTERNO	PLAN DE MEJORAMIENTO	38-11	H1 AUDITORIA CGR-VIGENCIA 2014	N/A	8/09/2015	8/09/2015	1	16	16	PAPEL	5	1	1	NA	281925	44727	2240-12997	BAJA	GENERAL	



Entidad:				Objeto del Inventario									Registro de Entrada										
MINISTERIO DE TECNOLOGÍAS DE LA INFORMACIÓN Y LAS COMUNICACIONES				ELIMINACIÓN DOCUMENTAL									Día Mes Año No. Transferencia										
Fondo: AUTORIDAD NACIONAL DE TELEVISIÓN - ANTV													15 MAYO 2023										
Subfondo:																							
Item	Periodo Documental	Unidad Administrativa	Oficina Productora	Descripción				Fechas Extremas		Folios			Soporte	Unidad de Conservación					Caja Archivo		Frecuencia de Consulta	Seguridad	Notas
				Serie / Subserie	Código	Contenido / Titulo	Código Expediente	Inicial	Final	Inicial	Final	Total		Carpeta	Tomo Inicial	Tomo Final	Otro	Código de Barras	N°. Gestión	N°. Central			
91	N/A	DIRECCION	CONTROL INTERNO	PLAN DE MEJORAMIENTO	38-11	H2 AUDITORIA CGR-VIGENCIA 2014	N/A	8/09/2015	8/09/2015	1	14	14	PAPEL	6	1	1	NA	281926	44727	2240-12997	BAJA	GENERAL	
92	N/A	DIRECCION	CONTROL INTERNO	PLAN DE MEJORAMIENTO	38-11	H3 AUDITORIA CGR-VIGENCIA 2014	N/A	8/09/2015	11/02/2016	1	27	27	PAPEL	7	1	1	NA	281927	44727	2240-12997	BAJA	GENERAL	
93	N/A	DIRECCION	CONTROL INTERNO	PLAN DE MEJORAMIENTO	38-11	H4 AUDITORIA CGR-VIGENCIA 2014	N/A	8/09/2015	16/12/2015	1	22	22	PAPEL	8	1	1	NA	281928	44727	2240-12997	BAJA	GENERAL	
94	N/A	DIRECCION	CONTROL INTERNO	PLAN DE MEJORAMIENTO	38-11	H5 AUDITORIA CGR-VIGENCIA 2014	N/A	8/09/2015	11/02/2016	1	56	56	PAPEL	9	1	1	NA	281929	44727	2240-12997	BAJA	GENERAL	
95	N/A	DIRECCION	CONTROL INTERNO	PLAN DE MEJORAMIENTO	38-11	H6 AUDITORIA CGR-VIGENCIA 2014	N/A	8/09/2015	8/09/2015	1	16	16	PAPEL	10	1	1	NA	281930	44728	2240-12998	BAJA	GENERAL	
96	N/A	DIRECCION	CONTROL INTERNO	PLAN DE MEJORAMIENTO	38-11	H7 AUDITORIA CGR-VIGENCIA 2014	N/A	8/09/2015	11/02/2016	1	182	182	PAPEL	11	1	1	NA	281931	44728	2240-12998	BAJA	GENERAL	
97	N/A	DIRECCION	CONTROL INTERNO	PLAN DE MEJORAMIENTO	38-11	H8 AUDITORIA CGR-VIGENCIA 2014	N/A	11/02/2016	11/02/2016	1	7	7	PAPEL	12	1	1	NA	281932	44728	2240-12998	BAJA	GENERAL	
98	N/A	DIRECCION	CONTROL INTERNO	PLAN DE MEJORAMIENTO	38-11	H9 AUDITORIA CGR-VIGENCIA 2014	N/A	7/11/2013	31/12/2016	1	37	37	PAPEL	13	1	1	NA	281933	44728	2240-12998	BAJA	GENERAL	
99	N/A	DIRECCION	CONTROL INTERNO	PLAN DE MEJORAMIENTO	38-11	H11 AUDITORIA CGR-VIGENCIA 2014	N/A	7/11/2015	7/11/2015	1	19	19	PAPEL	1	1	1	NA	281935	44728	2240-12998	BAJA	GENERAL	
100	N/A	DIRECCION	CONTROL INTERNO	PLAN DE MEJORAMIENTO	38-11	H12 AUDITORIA CGR-VIGENCIA 2014	N/A	3/01/2013	18/12/2015	1	25	25	PAPEL	2	1	1	NA	281936	44728	2240-12998	BAJA	GENERAL	
101	N/A	DIRECCION	CONTROL INTERNO	PLAN DE MEJORAMIENTO	38-11	H13 AUDITORIA CGR-VIGENCIA 2014	N/A	4/08/2015	23/05/2016	1	41	41	PAPEL	3	1	1	NA	281937	44728	2240-12998	BAJA	GENERAL	
102	N/A	DIRECCION	CONTROL INTERNO	PLAN DE MEJORAMIENTO	38-11	H14 AUDITORIA CGR-VIGENCIA 2014	N/A	4/08/2015	23/05/2016	1	41	41	PAPEL	4	1	1	NA	281938	44728	2240-12998	BAJA	GENERAL	
103	N/A	DIRECCION	CONTROL INTERNO	PLAN DE MEJORAMIENTO	38-11	H15 AUDITORIA CGR-VIGENCIA 2014	N/A	19/10/2015	19/10/2015	1	93	93	PAPEL	5	1	1	NA	281939	44728	2240-12998	BAJA	GENERAL	
104	N/A	DIRECCION	CONTROL INTERNO	PLAN DE MEJORAMIENTO	38-11	H16 AUDITORIA CGR-VIGENCIA 2014	N/A	11/02/2016	11/02/2016	1	11	11	PAPEL	6	1	1	NA	281940	44728	2240-12998	BAJA	GENERAL	
105	N/A	DIRECCION	CONTROL INTERNO	PLAN DE MEJORAMIENTO	38-11	H17 AUDITORIA CGR-VIGENCIA 2014	N/A	21/01/2016	28/09/2016	1	18	18	PAPEL	7	1	1	NA	281941	44728	2240-12998	BAJA	GENERAL	
106	N/A	DIRECCION	CONTROL INTERNO	PLAN DE MEJORAMIENTO	38-11	H18 AUDITORIA CGR-VIGENCIA 2014	N/A	21/01/2016	28/09/2016	1	27	27	PAPEL	8	1	1	NA	281942	44728	2240-12998	BAJA	GENERAL	
107	N/A	DIRECCION	CONTROL INTERNO	PLAN DE MEJORAMIENTO	38-11	H19 AUDITORIA CGR-VIGENCIA 2014	N/A	15/01/2016	15/01/2016	1	3	3	PAPEL	9	1	1	NA	281943	44728	2240-12998	BAJA	GENERAL	
108	N/A	DIRECCION	CONTROL INTERNO	PLAN DE MEJORAMIENTO	38-11	H20 AUDITORIA CGR-VIGENCIA 2014	N/A	1/01/2014	31/12/2014	1	2	2	PAPEL	10	1	1	NA	281944	44729	2240-12999	BAJA	GENERAL	
109	N/A	DIRECCION	CONTROL INTERNO	PLAN DE MEJORAMIENTO	38-11	H21 AUDITORIA CGR-VIGENCIA 2014	N/A	28/01/2015	28/01/2015	1	2	2	PAPEL	11	1	1	NA	281945	44729	2240-12999	BAJA	GENERAL	
110	N/A	DIRECCION	CONTROL INTERNO	PLAN DE MEJORAMIENTO	38-11	H22 AUDITORIA CGR-VIGENCIA 2014	N/A	21/01/2016	28/09/2016	1	39	39	PAPEL	12	1	1	NA	281946	44729	2240-12999	BAJA	GENERAL	
111	N/A	DIRECCION	CONTROL INTERNO	PLAN DE MEJORAMIENTO	38-11	H23 AUDITORIA CGR-VIGENCIA 2014	N/A	8/09/2015	8/09/2015	1	43	43	PAPEL	13	1	1	NA	281947	44729	2240-12999	BAJA	GENERAL	
112	N/A	DIRECCION	CONTROL INTERNO	PLAN DE MEJORAMIENTO	38-11	H24 AUDITORIA CGR-VIGENCIA 2014	N/A	8/09/2015	20/11/2015	1	178	178	PAPEL	1	1	1	NA	281948	44729	2240-12999	BAJA	GENERAL	
113	N/A	DIRECCION	CONTROL INTERNO	PLAN DE MEJORAMIENTO	38-11	H25 AUDITORIA CGR-VIGENCIA 2014	N/A	8/09/2015	31/12/2016	1	124	124	PAPEL	2	1	1	NA	281949	44729	2240-12999	BAJA	GENERAL	
114	N/A	DIRECCION	CONTROL INTERNO	PLAN DE MEJORAMIENTO	38-11	H26 AUDITORIA CGR-VIGENCIA 2014	N/A	8/09/2015	20/04/2016	1	178	178	PAPEL	3	1	1	NA	281950	44729	2240-12999	BAJA	GENERAL	
115	N/A	DIRECCION	CONTROL INTERNO	PLAN DE MEJORAMIENTO	38-11	H27 AUDITORIA CGR-VIGENCIA 2014	N/A	12/11/2015	25/07/2016	1	22	22	PAPEL	4	1	1	NA	281951	44729	2240-12999	BAJA	GENERAL	
116	N/A	DIRECCION	CONTROL INTERNO	PLAN DE MEJORAMIENTO	38-11	H28 AUDITORIA CGR-VIGENCIA 2014	N/A	12/11/2015	25/07/2016	1	22	22	PAPEL	5	1	1	NA	281952	44729	2240-12999	BAJA	GENERAL	
117	N/A	DIRECCION	CONTROL INTERNO	PLAN DE MEJORAMIENTO	38-11	H29 AUDITORIA CGR-VIGENCIA 2014	N/A	12/11/2015	25/07/2016	1	22	22	PAPEL	6	1	1	NA	281953	44729	2240-12999	BAJA	GENERAL	
118	N/A	DIRECCION	CONTROL INTERNO	PLAN DE MEJORAMIENTO	38-11	H30 AUDITORIA CGR-VIGENCIA 2014	N/A	12/11/2015	25/07/2016	1	26	26	PAPEL	7	1	1	NA	281954	44729	2240-12999	BAJA	GENERAL	
119	N/A	DIRECCION	CONTROL INTERNO	PLAN DE MEJORAMIENTO	38-11	H31 AUDITORIA CGR-VIGENCIA 2014	N/A	1/09/2015	22/04/2016	1	17	17	PAPEL	8	1	1	NA	281955	44730	2240-13000	BAJA	GENERAL	
120	N/A	DIRECCION	CONTROL INTERNO	PLAN DE MEJORAMIENTO	38-11	H32 AUDITORIA CGR-VIGENCIA 2014	N/A	10/11/2015	19/07/2016	1	17	17	PAPEL	9	1	1	NA	281956	44730	2240-13000	BAJA	GENERAL	
121	N/A	DIRECCION	CONTROL INTERNO	PLAN DE MEJORAMIENTO	38-11	H33 AUDITORIA CGR-VIGENCIA 2014	N/A	10/11/2015	31/12/2015	1	11	11	PAPEL	10	1	1	NA	281957	44730	2240-13000	BAJA	GENERAL	

Entidad:				Objeto del Inventario									Registro de Entrada										
MINISTERIO DE TECNOLOGÍAS DE LA INFORMACIÓN Y LAS COMUNICACIONES				ELIMINACIÓN DOCUMENTAL									Día Mes Año No. Transferencia										
Fondo: AUTORIDAD NACIONAL DE TELEVISIÓN - ANTV													15 MAYO 2023										
Subfondo:				Descripción				Fechas Extremas		Folios			Unidad de Conservación					Caja Archivo		Frecuencia de Consulta	Seguridad	Notas	
Item	Periodo Documental	Unidad Administrativa	Oficina Productora	Serie / Subserie	Código	Contenido / Titulo	Código Expediente	Inicial	Final	Inicial	Final	Total	Soporte	Carpeta	Tomo Inicial	Tomo Final	Otro	Código de Barras	N°. Gestión	N°. Central			
122	N/A	DIRECCION	CONTROL INTERNO	PLAN DE MEJORAMIENTO	38-11	H34 AUDITORIA CGR-VIGENCIA 2014	N/A	9/11/2015	18/07/2016	1	150	150	PAPEL	1	1	1	NA	281958	44730	2240-13000	BAJA	GENERAL	
123	N/A	DIRECCION	CONTROL INTERNO	PLAN DE MEJORAMIENTO	38-11	H35 AUDITORIA CGR-VIGENCIA 2014	N/A	20/06/2015	17/03/2016	1	68	68	PAPEL	2	1	1	NA	281959	44730	2240-13000	BAJA	GENERAL	
124	N/A	DIRECCION	CONTROL INTERNO	PLAN DE MEJORAMIENTO	38-11	H36 AUDITORIA CGR-VIGENCIA 2014	N/A	25/08/2015	16/02/2016	1	102	102	PAPEL	3	1	1	NA	281960	44730	2240-13000	BAJA	GENERAL	
125	N/A	DIRECCION	CONTROL INTERNO	PLAN DE MEJORAMIENTO	38-11	H37 AUDITORIA CGR-VIGENCIA 2014	N/A	12/08/2015	16/02/2016	1	102	102	PAPEL	4	1	1	NA	281961	44730	2240-13000	BAJA	GENERAL	
126	N/A	DIRECCION	CONTROL INTERNO	PLAN DE MEJORAMIENTO	38-11	H38 AUDITORIA CGR-VIGENCIA 2014	N/A	21/04/2015	21/04/2015	1	9	9	PAPEL	5	1	1	NA	281962	44730	2240-13000	BAJA	GENERAL	
127	N/A	DIRECCION	CONTROL INTERNO	PLAN DE MEJORAMIENTO	38-11	H39 AUDITORIA CGR-VIGENCIA 2014	N/A	12/08/2015	16/02/2016	1	102	102	PAPEL	6	1	1	NA	281963	44730	2240-13000	BAJA	GENERAL	
128	N/A	DIRECCION	CONTROL INTERNO	PLAN DE MEJORAMIENTO	38-11	H40 AUDITORIA CGR-VIGENCIA 2014	N/A	10/09/2015	23/12/2015	1	46	46	PAPEL	7	1	1	NA	281964	44731	2240-13001	BAJA	GENERAL	
129	N/A	DIRECCION	CONTROL INTERNO	PLAN DE MEJORAMIENTO	38-11	H41 AUDITORIA CGR-VIGENCIA 2014	N/A	12/08/2015	1/09/2015	1	25	25	PAPEL	8	1	1	NA	281965	44731	2240-13001	BAJA	GENERAL	
130	N/A	DIRECCION	CONTROL INTERNO	PLAN DE MEJORAMIENTO	38-11	H42 AUDITORIA CGR-VIGENCIA 2014	N/A	12/08/2015	1/09/2015	1	25	25	PAPEL	9	1	1	NA	281966	44731	2240-13001	BAJA	GENERAL	
131	N/A	DIRECCION	CONTROL INTERNO	PLAN DE MEJORAMIENTO	38-11	H43 AUDITORIA CGR-VIGENCIA 2014	N/A	12/08/2015	11/12/2015	1	34	34	PAPEL	10	1	1	NA	281967	44731	2240-13001	BAJA	GENERAL	
132	N/A	DIRECCION	CONTROL INTERNO	PLAN DE MEJORAMIENTO	38-11	H44 AUDITORIA CGR-VIGENCIA 2014	N/A	12/08/2015	29/04/2016	1	149	149	PAPEL	1	1	1	NA	281968	44731	2240-13001	BAJA	GENERAL	
133	N/A	DIRECCION	CONTROL INTERNO	PLAN DE MEJORAMIENTO	38-11	H45 AUDITORIA CGR-VIGENCIA 2014	N/A	12/08/2015	11/12/2015	1	25	25	PAPEL	2	1	1	NA	281969	44731	2240-13001	BAJA	GENERAL	
134	N/A	DIRECCION	CONTROL INTERNO	PLAN DE MEJORAMIENTO	38-11	H46 AUDITORIA CGR-VIGENCIA 2014	N/A	26/10/2015	22/07/2016	1	8	8	PAPEL	3	1	1	NA	281970	44731	2240-13001	BAJA	GENERAL	
135	N/A	DIRECCION	CONTROL INTERNO	PLAN DE MEJORAMIENTO	38-11	H47 AUDITORIA CGR-VIGENCIA 2014	N/A	31/08/2015	1/08/2016	1	99	99	PAPEL	4	1	1	NA	281971	44731	2240-13001	BAJA	GENERAL	
136	N/A	DIRECCION	CONTROL INTERNO	PLAN DE MEJORAMIENTO	38-11	H48 AUDITORIA CGR-VIGENCIA 2014	N/A	19/01/2015	25/01/2016	1	9	9	PAPEL	5	1	1	NA	281972	44731	2240-13001	BAJA	GENERAL	
137	N/A	DIRECCION	CONTROL INTERNO	PLAN DE MEJORAMIENTO	38-11	H49 AUDITORIA CGR-VIGENCIA 2014	N/A	30/07/2015	27/06/2016	1	162	162	PAPEL	6	1	1	NA	281973	44731	2240-13001	BAJA	GENERAL	
138	N/A	DIRECCION	CONTROL INTERNO	PLAN DE MEJORAMIENTO	38-11	H50 AUDITORIA CGR-VIGENCIA 2014	N/A	3/08/2015	21/07/2016	1	66	66	PAPEL	7	1	1	NA	281974	44731	2240-13001	BAJA	GENERAL	
139	N/A	DIRECCION	CONTROL INTERNO	PLAN DE MEJORAMIENTO	38-11	H51 AUDITORIA CGR-VIGENCIA 2014	N/A	31/08/2015	13/09/2015	1	42	42	PAPEL	8	1	1	NA	281975	44732	2240-13002	BAJA	GENERAL	
140	N/A	DIRECCION	CONTROL INTERNO	PLAN DE MEJORAMIENTO	38-11	H52 AUDITORIA CGR-VIGENCIA 2014	N/A	1/06/2015	1/06/2015	1	19	19	PAPEL	9	1	1	NA	281976	44732	2240-13002	BAJA	GENERAL	
141	N/A	DIRECCION	CONTROL INTERNO	PLAN DE MEJORAMIENTO	38-11	H53 AUDITORIA CGR-VIGENCIA 2014	N/A	31/08/2015	31/08/2015	1	205	205	PAPEL	10	1	1	NA	281977	44732	2240-13002	BAJA	GENERAL	
142	N/A	DIRECCION	CONTROL INTERNO	PLAN DE MEJORAMIENTO	38-11	H54 AUDITORIA CGR-VIGENCIA 2014	N/A	21/01/2016	30/06/2016	1	145	145	PAPEL	1	1	1	NA	281978	44732	2240-13002	BAJA	GENERAL	
143	N/A	DIRECCION	CONTROL INTERNO	PLAN DE MEJORAMIENTO	38-11	H55 AUDITORIA CGR-VIGENCIA 2014	N/A	1/07/2015	30/06/2016	1	16	16	PAPEL	2	1	1	NA	281979	44732	2240-13002	BAJA	GENERAL	
144	N/A	DIRECCION	CONTROL INTERNO	PLAN DE MEJORAMIENTO	38-11	H56 AUDITORIA CGR-VIGENCIA 2014	N/A	1/07/2015	30/06/2016	1	16	16	PAPEL	3	1	1	NA	281980	44732	2240-13002	BAJA	GENERAL	
145	N/A	DIRECCION	CONTROL INTERNO	PLAN DE MEJORAMIENTO	38-11	H57 AUDITORIA CGR-VIGENCIA 2014	N/A	1/08/2015	30/06/2016	1	12	12	PAPEL	4	1	1	NA	281981	44732	2240-13002	BAJA	GENERAL	
146	N/A	DIRECCION	CONTROL INTERNO	PLAN DE MEJORAMIENTO	38-11	H58 AUDITORIA CGR-VIGENCIA 2014	N/A	21/01/2016	31/12/2016	1	27	27	PAPEL	5	1	1	NA	281982	44732	2240-13002	BAJA	GENERAL	
147	N/A	DIRECCION	CONTROL INTERNO	PLAN DE MEJORAMIENTO	38-11	H59 AUDITORIA CGR-VIGENCIA 2014	N/A	2/12/2014	12/05/2015	1	204	204	PAPEL	6	1	3	NA	281983	44732	2240-13002	BAJA	GENERAL	
148	N/A	DIRECCION	CONTROL INTERNO	PLAN DE MEJORAMIENTO	38-11	H59 AUDITORIA CGR-VIGENCIA 2014	N/A	16/06/2015	5/07/2016	1	197	197	PAPEL	7	2	3	NA	281984	44733	2240-13003	BAJA	GENERAL	
149	N/A	DIRECCION	CONTROL INTERNO	PLAN DE MEJORAMIENTO	38-11	H59 AUDITORIA CGR-VIGENCIA 2014	N/A	5/07/2016	7/07/2016	1	39	39	PAPEL	8	3	3	NA	281985	44733	2240-13003	BAJA	GENERAL	
150	N/A	DIRECCION	CONTROL INTERNO	PLAN DE MEJORAMIENTO	38-11	H60 AUDITORIA CGR-VIGENCIA 2014	N/A	28/12/2015	30/06/2016	1	50	50	PAPEL	9	1	1	NA	281986	44733	2240-13003	BAJA	GENERAL	
151	N/A	DIRECCION	CONTROL INTERNO	PLAN DE MEJORAMIENTO	38-11	H61 AUDITORIA CGR-VIGENCIA 2014	N/A	1/08/2015	28/07/2016	1	129	129	PAPEL	10	1	1	NA	281987	44733	2240-13003	BAJA	GENERAL	
152	N/A	DIRECCION	CONTROL INTERNO	PLAN DE MEJORAMIENTO	38-11	H62 AUDITORIA CGR-VIGENCIA 2014	N/A	1/08/2015	1/06/2016	1	11	11	PAPEL	1	1	1	NA	281988	44733	2240-13003	BAJA	GENERAL	

Entidad:				Objeto del Inventario									Registro de Entrada										
MINISTERIO DE TECNOLOGÍAS DE LA INFORMACIÓN Y LAS COMUNICACIONES				ELIMINACIÓN DOCUMENTAL									Día										
Fondo:													Mes				Año				No. Transferencia		
Subfondo:				AUTORIDAD NACIONAL DE TELEVISIÓN - ANTV									15										
Item	Periodo Documental	Unidad Administrativa	Oficina Productora	Descripción				Fechas Extremas		Folios			Soporte	Unidad de Conservación				Caja Archivo		Frecuencia de Consulta	Seguridad	Notas	
				Serie / Subserie	Código	Contenido / Titulo	Código Expediente	Inicial	Final	Inicial	Final	Total		Carpeta	Tomo Inicial	Tomo Final	Otro	Código de Barras	N°. Gestión				N°. Central
153	N/A	DIRECCION	CONTROL INTERNO	PLAN DE MEJORAMIENTO	38-11	H63 AUDITORIA CGR-VIGENCIA 2014	N/A	24/12/2015	26/07/2016	1	88	88	PAPEL	2	1	1	N/A	281989	44733	2240-13003	BAJA	GENERAL	
154	N/A	DIRECCION	CONTROL INTERNO	PLAN DE MEJORAMIENTO	38-11	H64 AUDITORIA CGR-VIGENCIA 2014	N/A	10/02/2016	10/02/2016	1	19	19	PAPEL	3	1	1	N/A	281990	44733	2240-13003	BAJA	GENERAL	
155	N/A	DIRECCION	CONTROL INTERNO	PLAN DE MEJORAMIENTO	38-11	H65 AUDITORIA CGR-VIGENCIA 2014	N/A	3/12/2015	1/09/2016	1	43	43	PAPEL	4	1	1	N/A	281991	44733	2240-13003	BAJA	GENERAL	
156	N/A	DIRECCION	CONTROL INTERNO	PLAN DE MEJORAMIENTO	38-11	H3 AUDITORIA CGR-VIGENCIA 2015	N/A	11/02/2016	31/12/2016	1	5	5	PAPEL	7	1	1	N/A	281994	44733	2240-13003	BAJA	GENERAL	
157	N/A	DIRECCION	CONTROL INTERNO	PLAN DE MEJORAMIENTO	38-11	H4 AUDITORIA CGR-VIGENCIA 2015	N/A	4/08/2016	12/09/2016	1	24	24	PAPEL	8	1	1	N/A	281995	44733	2240-13003	BAJA	GENERAL	
158	N/A	DIRECCION	CONTROL INTERNO	PLAN DE MEJORAMIENTO	38-11	H6 AUDITORIA CGR-VIGENCIA 2015	N/A	1/01/2016	31/12/2016	1	1	1	PAPEL	10	1	1	N/A	281997	44733	2240-13003	BAJA	GENERAL	
159	N/A	DIRECCION	CONTROL INTERNO	PLAN DE MEJORAMIENTO	38-11	H10 AUDITORIA CGR-VIGENCIA 2015	N/A	1/01/2016	31/12/2016	1	76	76	PAPEL	14	1	1	N/A	282001	44733	2240-13003	BAJA	GENERAL	
160	N/A	DIRECCION	CONTROL INTERNO	PLAN DE MEJORAMIENTO	38-11	H11 AUDITORIA CGR-VIGENCIA 2015	N/A	25/10/2016	29/12/2016	1	95	95	PAPEL	1	1	1	N/A	282002	44734	2240-13004	BAJA	GENERAL	
161	N/A	DIRECCION	CONTROL INTERNO	PLAN DE MEJORAMIENTO	38-11	H12 AUDITORIA CGR-VIGENCIA 2015	N/A	24/06/2016	29/12/2016	1	168	168	PAPEL	2	1	1	N/A	282003	44734	2240-13004	BAJA	GENERAL	
162	N/A	DIRECCION	CONTROL INTERNO	PLAN DE MEJORAMIENTO	38-11	H13 AUDITORIA CGR-VIGENCIA 2015	N/A	1/09/2016	3/11/2016	1	48	48	PAPEL	3	1	1	N/A	282004	44734	2240-13004	BAJA	GENERAL	
163	N/A	DIRECCION	CONTROL INTERNO	PLAN DE MEJORAMIENTO	38-11	H14 AUDITORIA CGR-VIGENCIA 2015	N/A	6/10/2016	7/12/2016	1	62	62	PAPEL	4	1	1	N/A	282005	44734	2240-13004	BAJA	GENERAL	
164	N/A	DIRECCION	CONTROL INTERNO	PLAN DE MEJORAMIENTO	38-11	H15 AUDITORIA CGR-VIGENCIA 2015	N/A	16/09/2016	17/11/2016	1	176	176	PAPEL	5	1	1	N/A	282006	44734	2240-13004	BAJA	GENERAL	
165	N/A	DIRECCION	CONTROL INTERNO	PLAN DE MEJORAMIENTO	38-11	H16 AUDITORIA CGR-VIGENCIA 2015	N/A	2/06/2016	28/12/2016	1	55	55	PAPEL	6	1	1	N/A	282007	44734	2240-13004	BAJA	GENERAL	
166	N/A	DIRECCION	CONTROL INTERNO	PLAN DE MEJORAMIENTO	38-11	H17 AUDITORIA CGR-VIGENCIA 2015	N/A	21/10/2016	21/10/2016	1	40	40	PAPEL	7	1	1	N/A	282008	44734	2240-13004	BAJA	GENERAL	
167	N/A	DIRECCION	CONTROL INTERNO	PLAN DE MEJORAMIENTO	38-11	H18 AUDITORIA CGR-VIGENCIA 2015	N/A	7/09/2016	15/12/2016	1	50	50	PAPEL	8	1	1	N/A	282009	44734	2240-13004	BAJA	GENERAL	
168	N/A	DIRECCION	CONTROL INTERNO	PLAN DE MEJORAMIENTO	38-11	H19 AUDITORIA CGR-VIGENCIA 2015	N/A	10/10/2016	28/12/2016	1	148	148	PAPEL	9	1	1	N/A	282010	44734	2240-13004	BAJA	GENERAL	
169	N/A	DIRECCION	CONTROL INTERNO	PLAN DE MEJORAMIENTO	38-11	H20 AUDITORIA CGR-VIGENCIA 2015	N/A	1/01/2016	31/12/2016	1	10	10	PAPEL	10	1	1	N/A	282011	44734	2240-13004	BAJA	GENERAL	
170	N/A	DIRECCION	CONTROL INTERNO	PLAN DE MEJORAMIENTO	38-11	H21 AUDITORIA CGR-VIGENCIA 2015	N/A	29/12/2016	29/12/2016	1	50	50	PAPEL	11	1	1	N/A	282012	44734	2240-13004	BAJA	GENERAL	
171	N/A	DIRECCION	CONTROL INTERNO	PLAN DE MEJORAMIENTO	38-11	H22 AUDITORIA CGR-VIGENCIA 2015	N/A	19/10/2016	3/11/2016	1	47	47	PAPEL	12	1	1	N/A	282013	44734	2240-13004	BAJA	GENERAL	
172	N/A	DIRECCION	CONTROL INTERNO	PLAN DE MEJORAMIENTO	38-11	H23 AUDITORIA CGR-VIGENCIA 2015	N/A	21/10/2016	21/10/2016	1	83	83	PAPEL	1	1	1	N/A	282014	44734	2240-13004	BAJA	GENERAL	
173	N/A	DIRECCION	CONTROL INTERNO	PLAN DE MEJORAMIENTO	38-11	H24 AUDITORIA CGR-VIGENCIA 2015	N/A	21/10/2016	25/11/2016	1	51	51	PAPEL	2	1	1	N/A	282015	44735	2240-13005	BAJA	GENERAL	
174	N/A	DIRECCION	CONTROL INTERNO	PLAN DE MEJORAMIENTO	38-11	H25 AUDITORIA CGR-VIGENCIA 2015	N/A	19/10/2016	25/11/2016	1	91	91	PAPEL	3	1	1	N/A	282016	44735	2240-13005	BAJA	GENERAL	
175	N/A	DIRECCION	CONTROL INTERNO	PLAN DE MEJORAMIENTO	38-11	H26 AUDITORIA CGR-VIGENCIA 2015	N/A	25/04/2016	21/10/2016	1	67	67	PAPEL	4	1	1	N/A	282017	44735	2240-13005	BAJA	GENERAL	
176	N/A	DIRECCION	CONTROL INTERNO	PLAN DE MEJORAMIENTO	38-11	H27 AUDITORIA CGR-VIGENCIA 2015	N/A	16/03/2015	14/12/2016	1	51	51	PAPEL	5	1	1	N/A	282018	44735	2240-13005	BAJA	GENERAL	
177	N/A	DIRECCION	CONTROL INTERNO	PLAN DE MEJORAMIENTO	38-11	H28 AUDITORIA CGR-VIGENCIA 2015	N/A	21/10/2016	21/10/2016	1	60	60	PAPEL	6	1	1	N/A	282019	44735	2240-13005	BAJA	GENERAL	
178	N/A	DIRECCION	CONTROL INTERNO	PLAN DE MEJORAMIENTO	38-11	H30 AUDITORIA CGR-VIGENCIA 2015	N/A	1/01/2016	31/12/2016	1	20	20	PAPEL	8	1	1	N/A	282021	44735	2240-13005	BAJA	GENERAL	
179	N/A	DIRECCION	CONTROL INTERNO	PLAN DE MEJORAMIENTO	38-11	H32 AUDITORIA CGR-VIGENCIA 2015	N/A	24/06/2016	9/08/2016	1	68	68	PAPEL	10	1	1	N/A	282023	44735	2240-13005	BAJA	GENERAL	
180	N/A	DIRECCION	CONTROL INTERNO	PLAN DE MEJORAMIENTO	38-11	H35 AUDITORIA CGR-VIGENCIA 2015	N/A	29/04/2016	31/12/2016	1	82	82	PAPEL	1	1	1	N/A	282026	44735	2240-13005	BAJA	GENERAL	
181	N/A	DIRECCION	CONTROL INTERNO	PLAN DE MEJORAMIENTO	38-11	H38 AUDITORIA CGR-VIGENCIA 2015	N/A	4/11/2016	4/11/2016	1	93	93	PAPEL	5	1	1	N/A	282030	44735	2240-13005	BAJA	GENERAL	
182	N/A	DIRECCION	CONTROL INTERNO	PLAN DE MEJORAMIENTO	38-11	H39 AUDITORIA CGR-VIGENCIA 2015	N/A	1/01/2016	31/12/2016	1	5	5	PAPEL	6	1	1	N/A	282031	44735	2240-13005	BAJA	GENERAL	

Entidad:				MINISTERIO DE TECNOLOGÍAS DE LA INFORMACIÓN Y LAS COMUNICACIONES									Objeto del Inventario							Registro de Entrada			
Fondo:				AUTORIDAD NACIONAL DE TELEVISIÓN - ANTV									ELIMINACIÓN DOCUMENTAL							Día	Mes	Año	No. Transferencia
Subfondo:																				15	MAYO	2023	
Item	Periodo Documental	Unidad Administrativa	Oficina Productora	Descripción				Fechas Extremas		Folios			Soporte	Unidad de Conservación					Caja Archivo		Frecuencia de Consulta	Seguridad	Notas
				Serie / Subserie	Código	Contenido / Título	Código Expediente	Inicial	Final	Inicial	Final	Total		Carpeta	Tomo Inicial	Tomo Final	Otro	Código de Barras	N°. Gestión	N°. Central			
183	N/A	DIRECCION	CONTROL INTERNO	PLAN DE MEJORAMIENTO	38-11	H1 ACTUACION ESPECIAL DE FISCALIZACION CGR-SUSCRIPTORES TV CERRADA EN COLOMBIA AÑO 2016	N/A	5/02/2016	16/08/2016	1	84	84	PAPEL	11	1	1	NA	282036	44735	2240-13005	BAJA	GENERAL	
184	N/A	DIRECCION	CONTROL INTERNO	PLAN DE MEJORAMIENTO	38-11	H3 ACTUACION ESPECIAL DE FISCALIZACION CGR-SUSCRIPTORES TV CERRADA EN COLOMBIA AÑO 2016	N/A	6/05/2016	8/06/2016	1	65	65	PAPEL	6	1	1	NA	282042	44735	2240-13005	BAJA	GENERAL	
185	N/A	DIRECCION	CONTROL INTERNO	PLAN DE MEJORAMIENTO	38-11	H4 ACTUACION ESPECIAL DE FISCALIZACION CGR-SUSCRIPTORES TV CERRADA EN COLOMBIA AÑO 2016	N/A	1/05/2016	30/10/2016	1	20	20	PAPEL	7	1	1	NA	282043	44735	2240-13005	BAJA	GENERAL	
186	N/A	DIRECCION	CONTROL INTERNO	PLAN DE MEJORAMIENTO	38-11	H5 ACTUACION ESPECIAL DE FISCALIZACION CGR-SUSCRIPTORES TV CERRADA EN COLOMBIA AÑO 2016	N/A	1/05/2016	30/10/2016	1	20	20	PAPEL	8	1	1	NA	282044	44735	2240-13005	BAJA	GENERAL	
187	N/A	DIRECCION	CONTROL INTERNO	PLAN DE MEJORAMIENTO	38-11	H6 ACTUACION ESPECIAL DE FISCALIZACION CGR-SUSCRIPTORES TV CERRADA EN COLOMBIA AÑO 2016	N/A	1/05/2016	30/10/2016	1	20	20	PAPEL	9	1	1	NA	282045	44735	2240-13005	BAJA	GENERAL	
188	N/A	DIRECCION	CONTROL INTERNO	PLAN DE MEJORAMIENTO	38-11	H7 ACTUACION ESPECIAL DE FISCALIZACION CGR-SUSCRIPTORES TV CERRADA EN COLOMBIA AÑO 2016	N/A	5/02/2016	17/11/2016	1	14	14	PAPEL	10	1	1	NA	282046	44735	2240-13005	BAJA	GENERAL	
189	N/A	DIRECCION	CONTROL INTERNO	PLAN DE MEJORAMIENTO	38-11	INTERNO POR PROCESOS 2013-2014	N/A	1/01/2013	31/12/2014	1	200	200	PAPEL	1	1	2	NA	282116	44736	2240-13006	BAJA	GENERAL	
190	N/A	DIRECCION	CONTROL INTERNO	PLAN DE MEJORAMIENTO	38-11	INTERNO POR PROCESOS 2013-2014	N/A	1/01/2013	31/12/2014	1	112	112	PAPEL	2	2	2	NA	282117	44736	2240-13006	BAJA	GENERAL	
191	N/A	DIRECCION	CONTROL INTERNO	PLAN DE MEJORAMIENTO	38-11	COORDINACION ADMINISTRATIVA Y FINANCIERA	N/A	13/02/2014	26/03/2015	1	114	114	PAPEL	3	1	1	NA	282118	44736	2240-13006	BAJA	GENERAL	
192	N/A	DIRECCION	CONTROL INTERNO	PLAN DE MEJORAMIENTO	38-11	AUDITORIA LEGAL 2014	N/A	14/01/2014	13/08/2014	1	152	152	PAPEL	4	1	1	NA	282119	44736	2240-13006	BAJA	GENERAL	
193	N/A	DIRECCION	CONTROL INTERNO	PLAN DE MEJORAMIENTO	38-11	CONTROL INTERNO DISCIPLINARIO AÑO 2014	N/A	30/09/2014	10/09/2014	1	97	97	PAPEL	5	1	1	NA	282120	44736	2240-13006	BAJA	GENERAL	
194	N/A	DIRECCION	CONTROL INTERNO	PLAN DE MEJORAMIENTO	38-11	INTERNO 2014	N/A	22/08/2014	22/08/2014	1	11	11	PAPEL	6	1	1	NA	282121	44736	2240-13006	BAJA	GENERAL	
195	N/A	DIRECCION	CONTROL INTERNO	PLAN DE MEJORAMIENTO	38-11	H14-05-01 AUDITORIA ESPECIAL FISCALIZACION, VIGILANCIA Y CONTENIDOS	N/A	2/10/2014	15/01/2016	1	154	154	PAPEL	7	1	1	NA	282122	44736	2240-13006	BAJA	GENERAL	
196	N/A	DIRECCION	CONTROL INTERNO	PLAN DE MEJORAMIENTO	38-11	H14-05-02 AUDITORIA ESPECIAL FISCALIZACION, VIGILANCIA Y CONTENIDOS CGR-VIGENCIA 2013	N/A	14/08/2014	20/08/2015	1	134	134	PAPEL	8	1	1	NA	282123	44736	2240-13006	BAJA	GENERAL	
197	N/A	DIRECCION	CONTROL INTERNO	PLAN DE MEJORAMIENTO	38-11	H14-05-03 AUDITORIA ESPECIAL FISCALIZACION, VIGILANCIA Y CONTENIDOS CGR-VIGENCIA 2013	N/A	8/08/2014	24/12/2015	1	42	42	PAPEL	9	1	1	NA	282124	44736	2240-13006	BAJA	GENERAL	
198	N/A	DIRECCION	CONTROL INTERNO	PLAN DE MEJORAMIENTO	38-11	AUDITORIAS ESPECIALES Y PLANES DE MEJORAMIENTO 2014	N/A	11/11/2014	11/11/2014	1	52	52	PAPEL	1	1	1	NA	282125	44737	2240-13007	BAJA	GENERAL	
199	N/A	DIRECCION	CONTROL INTERNO	PLAN DE MEJORAMIENTO	38-11	AUDITORIAS COBROS COACTIVOS AÑO 2014	N/A	2/12/2014	29/05/2015	1	91	91	PAPEL	2	1	1	NA	282126	44737	2240-13007	BAJA	GENERAL	
200	N/A	DIRECCION	CONTROL INTERNO	PLAN DE MEJORAMIENTO	38-11	PROCESO DE RESPONSABILIDAD FISCAL 004-2016 HALLAZGO 34-2013/TERCER CANAL	N/A	10/11/2015	7/11/2017	1	50	50	PAPEL	3	1	1	NA	282127	44737	2240-13007	BAJA	GENERAL	
201	N/A	DIRECCION	CONTROL INTERNO	PLAN DE MEJORAMIENTO	38-11	AUDITORIA CONTRATOS AÑO 2014	N/A	10/11/2015	31/12/2015	1	183	183	PAPEL	4	1	1	NA	282128	44737	2240-13007	BAJA	GENERAL	
202	N/A	DIRECCION	CONTROL INTERNO	PLAN DE MEJORAMIENTO	38-11	AUDITORIA CARTERA AÑO 2014	N/A	9/11/2015	9/09/2015	1	3	3	PAPEL	5	1	1	NA	282129	44737	2240-13007	BAJA	GENERAL	
203	N/A	DIRECCION	CONTROL INTERNO	PLAN DE MEJORAMIENTO	38-11	AUDITORIA TALENTO HUMANO AÑO 2014	N/A	9/11/2015	5/01/2016	1	76	76	PAPEL	6	1	1	NA	282130	44737	2240-13007	BAJA	GENERAL	
204	N/A	DIRECCION	GRUPO DE VIGILANCIA CONTROL Y SEGUIMIENTO	INFORMES DE GESTION	28-05	RECOMENDACIONES ACTUACIONES DE VIGILANCIA Y CONTROL	N/A	29/12/2014	29/12/2014	1	200	200		1	1	2	NA	285171	45057	2240-13326	BAJA	GENERAL	NO TIENE SUBSERIE

Entidad:				Objeto del Inventario									Registro de Entrada										
MINISTERIO DE TECNOLOGÍAS DE LA INFORMACIÓN Y LAS COMUNICACIONES				ELIMINACIÓN DOCUMENTAL									Día										
Fondo:													Mes				Año				No. Transferencia		
Subfondo:				AUTORIDAD NACIONAL DE TELEVISIÓN - ANTV				15				MAYO				2023							
Item	Periodo Documental	Unidad Administrativa	Oficina Productora	Descripción				Fechas Extremas		Folios			Soporte	Unidad de Conservación				Caja Archivo		Frecuencia de Consulta	Seguridad	Notas	
				Serie / Subserie	Código	Contenido / Titulo	Código Expediente	Inicial	Final	Inicial	Final	Total		Carpeta	Tomo Inicial	Tomo Final	Otro	Código de Barras	N°. Gestión				N°. Central
205	N/A	DIRECCION	GRUPO DE VIGILANCIA CONTROL Y SEGUIMIENTO	INFORMES DE GESTION	28-05	REMISION DE QUEJAS CONTRA TELMEX COLOMBIA S A POR PRESUNTOS INCUMPLIMIENTOS AL ACUERDO	N/A	29/12/2014	29/12/2014	1	189	189		2	2	2	NA	285172	45057	2240-13326	BAJA	GENERAL	NO TIENE SUBSERIE
206	N/A	DIRECCION	GRUPO DE VIGILANCIA CONTROL Y SEGUIMIENTO	INFORMES DE GESTION	28-05	SUPERVISION ADOLFO VARELA	N/A	15/11/2012	8/02/2013	1	143	143		3	1	1	NA	285173	45057	2240-13326	BAJA	GENERAL	NO TIENE SUBSERIE
207	N/A	DIRECCION	GRUPO DE VIGILANCIA CONTROL Y SEGUIMIENTO	INFORMES DE GESTION	28-05	ANALISIS DE REPORTE DE INFORMACION RESPECTO A LA FUNCION SOCIAL REALIZADA POR LOS OPERADORES	N/A	8/04/2013	10/07/2013	1	151	151		4	1	1	NA	285174	45057	2240-13326	BAJA	GENERAL	NO TIENE SUBSERIE
208	N/A	DIRECCION	GRUPO DE VIGILANCIA CONTROL Y SEGUIMIENTO	INFORMES DE GESTION	28-05	ANALISIS DE VISITA A SUSCRIPTORES DEL SERVICIO DE TELEVISION EN LAS MODALIDADES SATELITAL CABLEADA Y CERRADA	N/A	1/02/2012	14/05/2014	1	207	207		5	1	2	NA	285175	45057	2240-13326	BAJA	GENERAL	NA
209	N/A	DIRECCION	GRUPO DE VIGILANCIA CONTROL Y SEGUIMIENTO	INFORMES DE GESTION	28-05	ANALISIS DE VISITA A SUSCRIPTORES DEL SERVICIO DE TELEVISION EN LAS MODALIDADES SATELITAL CABLEADA Y CERRADA	N/A	1/06/2014	13/08/2014	1	48	48		6	2	2	NA	285176	45057	2240-13326	BAJA	GENERAL	NA
210	N/A	DIRECCION	GRUPO DE VIGILANCIA CONTROL Y SEGUIMIENTO	INFORMES DE GESTION	28-05	GESTION DEL AREA COMUNICACIONES	N/A	31/01/2015	6/07/2015	1	7	7		7	1	1	NA	285177	45057	2240-13326	BAJA	GENERAL	NO TIENE SUBSERIE
211	N/A	DIRECCION	GRUPO DE VIGILANCIA CONTROL Y SEGUIMIENTO	INFORMES DE GESTION	28-05	GESTION DEL AREA COMUNICACIONES	N/A	13/01/2013	22/08/2013	1	198	198		1	1	1	NA	285178	45058	2240-13327	BAJA	GENERAL	NO TIENE SUBSERIE
212	N/A	DIRECCION	GRUPO DE VIGILANCIA CONTROL Y SEGUIMIENTO	INFORMES DE GESTION	28-05	GESTION DEL AREA COMUNICACIONES	N/A	22/08/2013	23/11/2013	1	201	201		2	1	1	NA	285179	45058	2240-13327	BAJA	GENERAL	NO TIENE SUBSERIE
213	N/A	DIRECCION	GRUPO DE VIGILANCIA CONTROL Y SEGUIMIENTO	INFORMES DE GESTION	28-05	GESTION DEL AREA COMUNICACIONES	N/A	26/11/2013	3/02/2014	1	204	204		3	1	1	NA	285180	45058	2240-13327	BAJA	GENERAL	NO TIENE SUBSERIE
214	N/A	DIRECCION	GRUPO DE VIGILANCIA CONTROL Y SEGUIMIENTO	INFORMES DE GESTION	28-05	GESTION DEL AREA COMUNICACIONES	N/A	3/02/2014	23/04/2014	1	201	201		4	1	1	NA	285181	45058	2240-13327	BAJA	GENERAL	NO TIENE SUBSERIE
215	N/A	DIRECCION	GRUPO DE VIGILANCIA CONTROL Y SEGUIMIENTO	INFORMES DE GESTION	28-05	GESTION DEL AREA COMUNICACIONES	N/A	23/04/2014	20/06/2014	1	203	203		5	1	1	NA	285182	45058	2240-13327	BAJA	GENERAL	NO TIENE SUBSERIE
216	N/A	DIRECCION	GRUPO DE VIGILANCIA CONTROL Y SEGUIMIENTO	INFORMES DE GESTION	28-05	GESTION DEL AREA COMUNICACIONES	N/A	20/06/2014	11/09/2014	1	199	199		1	1	1	NA	285183	45058	2240-13327	BAJA	GENERAL	NO TIENE SUBSERIE
217	N/A	DIRECCION	GRUPO DE VIGILANCIA CONTROL Y SEGUIMIENTO	INFORMES DE GESTION	28-05	GESTION DEL AREA COMUNICACIONES	N/A	12/09/2014	10/12/2014	1	200	200		2	1	1	NA	285184	45058	2240-13327	BAJA	GENERAL	NO TIENE SUBSERIE
218	N/A	DIRECCION	GRUPO DE VIGILANCIA CONTROL Y SEGUIMIENTO	INFORMES DE GESTION	28-05	GESTION DEL AREA COMUNICACIONES	N/A	10/12/2014	11/03/2015	1	201	201		3	1	1	NA	285185	45059	2240-13328	BAJA	GENERAL	NO TIENE SUBSERIE
219	N/A	DIRECCION	GRUPO DE VIGILANCIA CONTROL Y SEGUIMIENTO	INFORMES DE GESTION	28-05	GESTION DEL AREA COMUNICACIONES	N/A	5/08/2015	11/11/2015	1	199	199		4	1	1	NA	285186	45059	2240-13328	BAJA	GENERAL	NO TIENE SUBSERIE



Entidad:				Objeto del Inventario									Registro de Entrada										
MINISTERIO DE TECNOLOGÍAS DE LA INFORMACIÓN Y LAS COMUNICACIONES				ELIMINACIÓN DOCUMENTAL									Día Mes Año No. Transferencia										
Fondo: AUTORIDAD NACIONAL DE TELEVISIÓN - ANTV													15 MAYO 2023										
Subfondo:				Descripción				Fecha Extrema		Folios			Unidad de Conservación					Caja Archivo		Frecuencia de Consulta	Seguridad	Notas	
Item	Periodo Documental	Unidad Administrativa	Oficina Productora	Serie / Subserie	Código	Contenido / Titulo	Código Expediente	Inicial	Final	Inicial	Final	Total	Soporte	Carpeta	Tomo Inicial	Tomo Final	Otro	Código de Barras	N°. Gestión	N°. Central			
220	N/A	DIRECCION	GRUPO DE VIGILANCIA CONTROL Y SEGUIMIENTO	INFORMES DE GESTION	28-05	GESTION DEL AREA COMUNICACIONES	N/A	12/03/2014	3/08/2015	1	200	200		5	1	1	NA	285187	45059	2240-13328	BAJA	GENERAL	NO TIENE SUBSERIE
221	N/A	DIRECCION	GRUPO DE VIGILANCIA CONTROL Y SEGUIMIENTO	INFORMES DE GESTION	28-05	GESTION DEL AREA COMUNICACIONES	N/A	11/11/2015	21/12/2015	1	199	199		6	1	1	NA	285188	45059	2240-13328	BAJA	GENERAL	NO TIENE SUBSERIE
222	N/A	DIRECCION	GRUPO DE VIGILANCIA CONTROL Y SEGUIMIENTO	INFORMES DE GESTION	28-05	INFORMES DE GESTION NA	N/A	21/12/2015	31/12/2015	1	41	41		7	1	1	NA	285189	45059	2240-13328	BAJA	GENERAL	NO TIENE SUBSERIE
223	N/A	DIRECCION	GRUPO DE VIGILANCIA CONTROL Y SEGUIMIENTO	INFORMES DE GESTION	28-05	INFORMES DE GESTION 2013	N/A	23/01/2013	30/09/2013	1	60	60		1	1	1	NA	285279	45059	2240-13328	BAJA	GENERAL	
224	N/A	DIRECCION	GRUPO DE VIGILANCIA CONTROL Y SEGUIMIENTO	INFORMES DE GESTION	28-05	INFORMES DE GESTION 2014	N/A	1/11/2014	30/11/2014	1	15	15		2	1	1	NA	285280	45059	2240-13328	BAJA	GENERAL	
225	N/A	DIRECCION	GRUPO DE VIGILANCIA CONTROL Y SEGUIMIENTO	INFORMES DE GESTION	28-05	INFORMES DE GESTION 2015	N/A	10/09/2015	23/10/2015	1	47	47		3	1	1	NA	285281	45059	2240-13328	BAJA	GENERAL	
226	N/A	DIRECCION	GRUPO DE VIGILANCIA CONTROL Y SEGUIMIENTO	INFORMES DE GESTION	28-05	INFORMES DE GESTION 2016	N/A	18/01/2016	28/11/2016	1	84	84		4	1	1	NA	285282	45059	2240-13328	BAJA	GENERAL	
227	N/A	DIRECCION	GRUPO DE VIGILANCIA CONTROL Y SEGUIMIENTO	INFORMES DE GESTION	28-05	INFORME AUDITORIA BDO	N/A	18/02/2014	19/10/2015	1	80	80		6	1	1	NA	285284	45059	2240-13328	BAJA	GENERAL	
228	N/A	DIRECCION	GRUPO LEGAL	PROCESOS DECLARADOS DESIERTOS	43	LICITACION PUBLICA 002 DE 2010	N/A	16/04/2010	16/04/2010	1	145	145		1	1	1	NA	3313	44389	2240-12658	BAJA	GENERAL	
229	N/A	DIRECCION	GRUPO LEGAL	PROCESOS DECLARADOS DESIERTOS	43	LICITACION PUBLICA 002 DE 2010	N/A	30/04/2010	30/04/2010	1	195	195		2	1	1	NA	3314	44389	2240-12658	BAJA	GENERAL	
230	N/A	DIRECCION	GRUPO LEGAL	PROCESOS DECLARADOS DESIERTOS	43	LICITACION PUBLICA 002 DE 2010	N/A	10/05/2010	10/05/2010	1	162	162		3	1	2	NA	3315	44389	2240-12658	BAJA	GENERAL	
231	N/A	DIRECCION	GRUPO LEGAL	PROCESOS DECLARADOS DESIERTOS	43	LICITACION PUBLICA 002 DE 2010	N/A	10/05/2010	10/05/2010	163	234	72		4	2	2	NA	3316	44389	2240-12658	BAJA	GENERAL	
232	N/A	DIRECCION	GRUPO LEGAL	PROCESOS DECLARADOS DESIERTOS	43	LICITACION PUBLICA 002 DE 2010	N/A	15/04/2010	15/04/2010	1	131	131		5	1	2	NA	3317	44389	2240-12658	BAJA	GENERAL	
233	N/A	DIRECCION	GRUPO LEGAL	PROCESOS DECLARADOS DESIERTOS	43	LICITACION PUBLICA 002 DE 2010	N/A	15/04/2010	19/04/2010	132	163	32		6	2	2	NA	3318	44389	2240-12658	BAJA	GENERAL	
234	N/A	DIRECCION	GRUPO LEGAL	PROCESOS DECLARADOS DESIERTOS	43	LICITACION PUBLICA 002 DE 2010	N/A	30/04/2010	14/05/2010	1	189	189		7	1	1	NA	3319	44389	2240-12658	BAJA	GENERAL	
235	N/A	DIRECCION	GRUPO LEGAL	PROCESOS DECLARADOS DESIERTOS	43	LICITACION PUBLICA 002 DE 2010	N/A	24/05/2010	24/05/2010	1	188	188		1	1	1	NA	3321	44390	2240-12659	BAJA	GENERAL	
236	N/A	DIRECCION	GRUPO LEGAL	PROCESOS DECLARADOS DESIERTOS	43	LICITACION PUBLICA 002 DE 2010	N/A	28/10/2010	28/10/2010	1	207	207		2	1	2	NA	3320	44390	2240-12659	BAJA	GENERAL	
237	N/A	DIRECCION	GRUPO LEGAL	PROCESOS DECLARADOS DESIERTOS	43	LICITACION PUBLICA 002 DE 2010	N/A	28/10/2010	28/10/2010	208	331	124		3	2	2	NA	3322	44390	2240-12659	BAJA	GENERAL	

Entidad:		MINISTERIO DE TECNOLOGÍAS DE LA INFORMACIÓN Y LAS COMUNICACIONES						Objeto del Inventario						Registro de Entrada									
Fondo:		AUTORIDAD NACIONAL DE TELEVISIÓN - ANTV						ELIMINACIÓN DOCUMENTAL						Día	Mes	Año	No. Transferencia						
Subfondo:														15	MAYO	2023							
Item	Periodo Documental	Unidad Administrativa	Oficina Productora	Descripción				Fechas Extremas		Folios			Soporte	Unidad de Conservación				Caja Archivo		Frecuencia de Consulta	Seguridad	Notas	
				Serie / Subserie	Código	Contenido / Título	Código Expediente	Inicial	Final	Inicial	Final	Total		Carpeta	Tomo Inicial	Tomo Final	Otro	Código de Barras	N°. Gestión				N°. Central
238	N/A	DIRECCION	GRUPO LEGAL	PROCESOS DECLARADOS DESIERTOS	43	LICITACION PUBLICA 002 DE 2010	N/A	5/05/2010	3/06/2010	1	27	27		4	1	1	N/A	3323	44390	2240-12659	BAJA	GENERAL	
239	N/A	DIRECCION	GRUPO LEGAL	PROCESOS DECLARADOS DESIERTOS	43	LICITACION PUBLICA 002 DE 2010	N/A	19/05/2010	19/05/2010	1	160	160		5	1	2	N/A	3324	44390	2240-12659	BAJA	GENERAL	
240	N/A	DIRECCION	GRUPO LEGAL	PROCESOS DECLARADOS DESIERTOS	43	LICITACION PUBLICA 002 DE 2010	N/A	19/05/2010	19/05/2010	161	234	74		6	2	2	N/A	3325	44390	2240-12659	BAJA	GENERAL	
241	N/A	DIRECCION	GRUPO LEGAL	PROCESOS DECLARADOS DESIERTOS	43	LICITACION PUBLICA 002 DE 2010	N/A	18/05/2010	10/06/2010	1	179	179		7	1	2	N/A	3326	44390	2240-12659	BAJA	GENERAL	
242	N/A	DIRECCION	GRUPO LEGAL	PROCESOS DECLARADOS DESIERTOS	43	LICITACION PUBLICA 002 DE 2010	N/A	12/05/2010	3/06/2010	180	280	101		1	2	2	N/A	3327	44391	2240-12660	BAJA	GENERAL	
243	N/A	DIRECCION	GRUPO LEGAL	PROCESOS DECLARADOS DESIERTOS	43	LICITACION PUBLICA 002 DE 2010	N/A	21/05/2010	21/05/2010	1	197	197		2	1	2	N/A	3328	44391	2240-12660	BAJA	GENERAL	
244	N/A	DIRECCION	GRUPO LEGAL	PROCESOS DECLARADOS DESIERTOS	43	LICITACION PUBLICA 002 DE 2010	N/A	24/05/2010	24/05/2010	198	256	59		3	2	2	N/A	3329	44391	2240-12660	BAJA	GENERAL	
245	N/A	DIRECCION	GRUPO LEGAL	PROCESOS DECLARADOS DESIERTOS	43	LICITACION PUBLICA 002 DE 2010	N/A	24/05/2010	26/05/2010	1	194	194		4	1	2	N/A	3330	44391	2240-12660	BAJA	GENERAL	
246	N/A	DIRECCION	GRUPO LEGAL	PROCESOS DECLARADOS DESIERTOS	43	LICITACION PUBLICA 002 DE 2010	N/A	26/05/2010	31/05/2010	195	238	44		5	2	2	N/A	3331	44391	2240-12660	BAJA	GENERAL	
247	N/A	DIRECCION	GRUPO LEGAL	PROCESOS DECLARADOS DESIERTOS	43	LICITACION PUBLICA 002 DE 2010	N/A	31/05/2010	2/06/2010	1	168	168		6	1	2	N/A	3332	44391	2240-12660	BAJA	GENERAL	
248	N/A	DIRECCION	GRUPO LEGAL	PROCESOS DECLARADOS DESIERTOS	43	LICITACION PUBLICA 002 DE 2010	N/A	2/06/2010	2/06/2010	169	281	113		7	2	2	N/A	3333	44391	2240-12660	BAJA	GENERAL	
249	N/A	DIRECCION	GRUPO LEGAL	PROCESOS DECLARADOS DESIERTOS	43	LICITACION PUBLICA 002 DE 2010	N/A	7/12/2010	7/12/2010	1	214	214		8	1	1	N/A	3334	44391	2240-12660	BAJA	GENERAL	
250	N/A	DIRECCION	GRUPO LEGAL	PROCESOS DECLARADOS DESIERTOS	43	LICITACION PUBLICA 002 DE 2010	N/A	6/07/2010	6/07/2010	1	92	92		1	1	1	N/A	3336	44392	2240-12661	BAJA	GENERAL	
251	N/A	DIRECCION	GRUPO LEGAL	PROCESOS DECLARADOS DESIERTOS	43	LICITACION PUBLICA 002 DE 2010	N/A	18/06/2010	18/06/2010	1	166	166		2	1	1	N/A	3335	44392	2240-12661	BAJA	GENERAL	
252	N/A	DIRECCION	GRUPO LEGAL	PROCESOS DECLARADOS DESIERTOS	43	LICITACION PUBLICA 002 DE 2010	N/A	23/06/2010	21/07/2010	1	164	164		3	1	1	N/A	3337	44392	2240-12661	BAJA	GENERAL	
253	N/A	DIRECCION	GRUPO LEGAL	PROCESOS DECLARADOS DESIERTOS	43	LICITACION PUBLICA 002 DE 2010	N/A	29/06/2010	30/07/2010	1	157	157		4	1	2	N/A	3338	44392	2240-12661	BAJA	GENERAL	
254	N/A	DIRECCION	GRUPO LEGAL	PROCESOS DECLARADOS DESIERTOS	43	LICITACION PUBLICA 002 DE 2010	N/A	2/08/2010	2/08/2010	158	203	46		5	2	2	N/A	3339	44392	2240-12661	BAJA	GENERAL	
255	N/A	DIRECCION	GRUPO LEGAL	PROCESOS DECLARADOS DESIERTOS	43	LICITACION PUBLICA 002 DE 2010	N/A	29/07/2010	29/07/2010	1	203	203		6	1	1	N/A	3340	44392	2240-12661	BAJA	GENERAL	
256	N/A	DIRECCION	GRUPO LEGAL	PROCESOS DECLARADOS DESIERTOS	43	LICITACION PUBLICA 002 DE 2010	N/A	1/09/2010	1/09/2010	1	130	130		7	1	1	N/A	3341	44392	2240-12661	BAJA	GENERAL	
257	N/A	DIRECCION	GRUPO LEGAL	PROCESOS DECLARADOS DESIERTOS	43	LICITACION PUBLICA 002 DE 2010	N/A	18/06/2010	18/06/2010	1	200	200		1	1	1	N/A	3342	44393	2240-12662	BAJA	GENERAL	

Entidad:		MINISTERIO DE TECNOLOGÍAS DE LA INFORMACIÓN Y LAS COMUNICACIONES						Objeto del Inventario						Registro de Entrada									
Fondo:		AUTORIDAD NACIONAL DE TELEVISIÓN - ANTV						ELIMINACIÓN DOCUMENTAL						Día	Mes	Año	No. Transferencia						
Subfondo:														15	MAYO	2023							
Item	Periodo Documental	Unidad Administrativa	Oficina Productora	Descripción				Fecha Extremas		Folios			Soporte	Unidad de Conservación				Caja Archivo		Frecuencia de Consulta	Seguridad	Notas	
				Serie / Subserie	Código	Contenido / Título	Código Expediente	Inicial	Final	Inicial	Final	Total		Carpeta	Tomo Inicial	Tomo Final	Otro	Código de Barras	N°. Gestión				N°. Central
258	N/A	DIRECCION	GRUPO LEGAL	PROCESOS DECLARADOS DESIERTOS	43	LICITACION PUBLICA 002 DE 2010	N/A	18/06/2010	18/06/2010	1	200	200		2	1	2	N/A	3343	44393	2240-12662	BAJA	GENERAL	
259	N/A	DIRECCION	GRUPO LEGAL	PROCESOS DECLARADOS DESIERTOS	43	LICITACION PUBLICA 002 DE 2010	N/A	18/06/2010	18/06/2010	201	243	43		3	2	2	N/A	3344	44393	2240-12662	BAJA	GENERAL	
260	N/A	DIRECCION	GRUPO LEGAL	PROCESOS DECLARADOS DESIERTOS	43	LICITACION PUBLICA 002 DE 2010	N/A	18/06/2010	18/06/2010	1	178	178		4	1	2	N/A	3345	44393	2240-12662	BAJA	GENERAL	
261	N/A	DIRECCION	GRUPO LEGAL	PROCESOS DECLARADOS DESIERTOS	43	LICITACION PUBLICA 002 DE 2010	N/A	18/06/2010	18/06/2010	179	253	75		5	2	2	N/A	3346	44393	2240-12662	BAJA	GENERAL	
262	N/A	DIRECCION	GRUPO LEGAL	PROCESOS DECLARADOS DESIERTOS	43	LICITACION PUBLICA 002 DE 2010	N/A	28/06/2010	28/06/2010	1	176	176		6	1	2	N/A	3347	44393	2240-12662	BAJA	GENERAL	
263	N/A	DIRECCION	GRUPO LEGAL	PROCESOS DECLARADOS DESIERTOS	43	LICITACION PUBLICA 002 DE 2010	N/A	28/06/2010	28/06/2010	177	255	79		7	2	2	N/A	3348	44393	2240-12662	BAJA	GENERAL	
264	N/A	DIRECCION	GRUPO LEGAL	PROCESOS DECLARADOS DESIERTOS	43	LICITACION PUBLICA 002 DE 2010	N/A	15/06/2010	15/06/2010	1	188	188		1	1	2	N/A	3349	44394	2240-12663	BAJA	GENERAL	
265	N/A	DIRECCION	GRUPO LEGAL	PROCESOS DECLARADOS DESIERTOS	43	LICITACION PUBLICA 002 DE 2010	N/A	15/06/2010	22/06/2010	189	248	60		2	2	2	N/A	3350	44394	2240-12663	BAJA	GENERAL	
266	N/A	DIRECCION	GRUPO LEGAL	PROCESOS DECLARADOS DESIERTOS	43	LICITACION PUBLICA 002 DE 2010	N/A	15/07/2010	15/07/2010	1	201	201		3	1	1	N/A	3351	44394	2240-12663	BAJA	GENERAL	
267	N/A	DIRECCION	GRUPO LEGAL	PROCESOS DECLARADOS DESIERTOS	43	LICITACION PUBLICA 002 DE 2010	N/A	28/06/2010	28/06/2010	1	188	188		4	1	2	N/A	3352	44394	2240-12663	BAJA	GENERAL	
268	N/A	DIRECCION	GRUPO LEGAL	PROCESOS DECLARADOS DESIERTOS	43	LICITACION PUBLICA 002 DE 2010	N/A	28/06/2010	28/06/2010	189	296	108		5	2	2	N/A	3353	44394	2240-12663	BAJA	GENERAL	
269	N/A	DIRECCION	GRUPO LEGAL	PROCESOS DECLARADOS DESIERTOS	43	LICITACION PUBLICA 002 DE 2010	N/A	17/08/2010	17/08/2010	1	206	206		6	1	1	N/A	3354	44394	2240-12663	BAJA	GENERAL	
270	N/A	DIRECCION	GRUPO LEGAL	PROCESOS DECLARADOS DESIERTOS	43	LICITACION PUBLICA 002 DE 2010	N/A	30/07/2010	30/07/2010	1	182	182		1	1	2	N/A	3355	44395	2240-12664	BAJA	GENERAL	
271	N/A	DIRECCION	GRUPO LEGAL	PROCESOS DECLARADOS DESIERTOS	43	LICITACION PUBLICA 002 DE 2010	N/A	30/07/2010	30/07/2010	183	252	70		2	2	2	N/A	3356	44395	2240-12664	BAJA	GENERAL	
272	N/A	DIRECCION	GRUPO LEGAL	PROCESOS DECLARADOS DESIERTOS	43	LICITACION PUBLICA 002 DE 2010	N/A	26/04/2011	26/04/2011	1	37	37		3	1	1	N/A	3357	44395	2240-12664	BAJA	GENERAL	
273	N/A	DIRECCION	GRUPO LEGAL	PROCESOS DECLARADOS DESIERTOS	43	LICITACION PUBLICA 002 DE 2010	N/A	17/06/2010	3/09/2010	1	192	192		4	1	1	N/A	3358	44395	2240-12664	BAJA	GENERAL	
274	N/A	DIRECCION	GRUPO LEGAL	PROCESOS DECLARADOS DESIERTOS	43	LICITACION PUBLICA 002 DE 2010	N/A	18/08/2010	18/08/2010	1	199	199		5	1	1	N/A	3359	44395	2240-12664	BAJA	GENERAL	
275	N/A	DIRECCION	GRUPO LEGAL	PROCESOS DECLARADOS DESIERTOS	43	LICITACION PUBLICA 002 DE 2010	N/A	26/07/2010	4/08/2010	1	200	200		6	1	2	N/A	3360	44395	2240-12664	BAJA	GENERAL	
276	N/A	DIRECCION	GRUPO LEGAL	PROCESOS DECLARADOS DESIERTOS	43	LICITACION PUBLICA 002 DE 2010	N/A	19/07/2010	3/04/2012	201	262	62		1	2	2	N/A	3361	44396	2240-12665	BAJA	GENERAL	
277	N/A	DIRECCION	GRUPO LEGAL	PROCESOS DECLARADOS DESIERTOS	43	LICITACION PUBLICA 002 DE 2010	N/A	28/07/2010	28/07/2010	1	123	123		2	1	1	N/A	3362	44396	2240-12665	BAJA	GENERAL	

<b>Entidad:</b>	<b>MINISTERIO DE TECNOLOGÍAS DE LA INFORMACIÓN Y LAS COMUNICACIONES</b>	<b>Objeto del Inventario</b>	<b>Registro de Entrada</b>			
<b>Fondo:</b>	<b>AUTORIDAD NACIONAL DE TELEVISIÓN - ANTV</b>		<b>Día</b>	<b>Mes</b>	<b>Año</b>	<b>No. Transferencia</b>
<b>Subfondo:</b>			15	MAYO	2023	

Item	Periodo Documental	Unidad Administrativa	Oficina Productora	Descripción				Fechas Extremas		Folios			Soporte	Unidad de Conservación					Caja Archivo		Frecuencia de Consulta	Seguridad	Notas
				Serie / Subserie	Código	Contenido / Titulo	Código Expediente	Inicial	Final	Inicial	Final	Total		Carpeta	Tomo Inicial	Tomo Final	Otro	Código de Barras	N°. Gestión	N°. Central			
278	N/A	DIRECCION	GRUPO LEGAL	PROCESOS DECLARADOS DESIERTOS	43	LICITACION PUBLICA 002 DE 2010 CANAL 3 TELEVISION DE COLOMBIA S.A	N/A	10/06/2010	18/06/2010	1	200	200		3	1	6	N/A	3363	44396	2240-12665	BAJA	GENERAL	
279	N/A	DIRECCION	GRUPO LEGAL	PROCESOS DECLARADOS DESIERTOS	43	LICITACION PUBLICA 002 DE 2010 CANAL 3 TELEVISION DE COLOMBIA S.A	N/A	10/06/2010	10/06/2010	201	396	196		4	2	6	N/A	3364	44396	2240-12665	BAJA	GENERAL	
280	N/A	DIRECCION	GRUPO LEGAL	PROCESOS DECLARADOS DESIERTOS	43	LICITACION PUBLICA 002 DE 2010 CANAL 3 TELEVISION DE COLOMBIA S.A	N/A	1/05/2010	17/06/2010	397	541	145		5	3	6	N/A	3365	44396	2240-12665	BAJA	GENERAL	
281	N/A	DIRECCION	GRUPO LEGAL	PROCESOS DECLARADOS DESIERTOS	43	LICITACION PUBLICA 002 DE 2010 CANAL 3 TELEVISION DE COLOMBIA S.A	N/A	16/06/2010	24/07/2009	542	721	180		6	4	6	N/A	3366	44396	2240-12665	BAJA	GENERAL	
282	N/A	DIRECCION	GRUPO LEGAL	PROCESOS DECLARADOS DESIERTOS	43	LICITACION PUBLICA 002 DE 2010 CANAL 3 TELEVISION DE COLOMBIA S.A	N/A	1/05/2010	1/05/2010	722	788	67		1	5	6	N/A	3367	44397	2240-12666	BAJA	GENERAL	
283	N/A	DIRECCION	GRUPO LEGAL	PROCESOS DECLARADOS DESIERTOS	43	LICITACION PUBLICA 002 DE 2010 CANAL 3 TELEVISION DE COLOMBIA S.A	N/A	15/06/2010	15/06/2010	789	980	192		2	6	6	N/A	3368	44397	2240-12666	BAJA	GENERAL	
284	N/A	DIRECCION	GRUPO LEGAL	PROCESOS DECLARADOS DESIERTOS	43	LICITACION PUBLICA 002 DE 2010 DOCUMENTOS DE TRABAJO	N/A	7/05/2010	29/07/2010	1	216	216		3	1	3	N/A	3369	44397	2240-12666	BAJA	GENERAL	
285	N/A	DIRECCION	GRUPO LEGAL	PROCESOS DECLARADOS DESIERTOS	43	LICITACION PUBLICA 002 DE 2010 DOCUMENTOS DE TRABAJO	N/A	29/07/2010	15/07/2010	217	400	184		4	2	3	N/A	3370	44397	2240-12666	BAJA	GENERAL	
286	N/A	DIRECCION	GRUPO LEGAL	PROCESOS DECLARADOS DESIERTOS	43	LICITACION PUBLICA 002 DE 2010 DOCUMENTOS DE TRABAJO	N/A	15/07/2010	16/07/2010	401	437	37		5	3	3	N/A	3371	44397	2240-12666	BAJA	GENERAL	
287	N/A	DIRECCION	GRUPO LEGAL	PROCESOS DECLARADOS DESIERTOS	43	LICITACION PUBLICA 002 DE 2010 DOCUMENTOS ADICIONALES PROCESO DE EVALUACION	N/A	24/08/2010	7/07/2010	1	215	215		6	1	3	N/A	3372	44397	2240-12666	BAJA	GENERAL	
288	N/A	DIRECCION	GRUPO LEGAL	PROCESOS DECLARADOS DESIERTOS	43	LICITACION PUBLICA 002 DE 2010 DOCUMENTOS ADICIONALES PROCESO DE EVALUACION	N/A	7/07/2010	7/07/2010	216	414	199		7	2	3	N/A	3373	44397	2240-12666	BAJA	GENERAL	
289	N/A	DIRECCION	GRUPO LEGAL	PROCESOS DECLARADOS DESIERTOS	43	LICITACION PUBLICA 002 DE 2010 DOCUMENTOS ADICIONALES PROCESO DE EVALUACION	N/A	30/06/2010	29/06/2010	416	513	98		1	3	3	N/A	3374	44398	2240-12667	BAJA	GENERAL	
290	N/A	DIRECCION	GRUPO LEGAL	PROCESOS DECLARADOS DESIERTOS	43	LICITACION PUBLICA 002 DE 2010 DOCUMENTOS ADICIONALES PROCESO DE EVALUACION	N/A	24/08/2010	2/07/2010	1	200	200		2	1	2	N/A	3375	44398	2240-12667	BAJA	GENERAL	
291	N/A	DIRECCION	GRUPO LEGAL	PROCESOS DECLARADOS DESIERTOS	43	LICITACION PUBLICA 002 DE 2010 DOCUMENTOS ADICIONALES PROCESO DE EVALUACION	N/A	2/07/2010	2/07/2010	201	258	58		3	2	2	N/A	3376	44398	2240-12667	BAJA	GENERAL	
292	N/A	DIRECCION	GRUPO LEGAL	PROCESOS DECLARADOS DESIERTOS	43	CONCURSO DE MERITOS N 001 DE 2012 CONSORCIO TERCER CANAL	N/A	1/08/2012	1/08/2012	1	200	200		4	1	4	N/A	3377	44398	2240-12667	BAJA	GENERAL	
293	N/A	DIRECCION	GRUPO LEGAL	PROCESOS DECLARADOS DESIERTOS	43	CONCURSO DE MERITOS N 001 DE 2012 CONSORCIO TERCER CANAL	N/A	24/05/2012	21/12/2009	201	400	200		5	2	4	N/A	3378	44398	2240-12667	BAJA	GENERAL	
294	N/A	DIRECCION	GRUPO LEGAL	PROCESOS DECLARADOS DESIERTOS	43	CONCURSO DE MERITOS N 001 DE 2012 CONSORCIO TERCER CANAL	N/A	5/03/2012	1/08/2012	401	600	200		6	3	4	N/A	3379	44398	2240-12667	BAJA	GENERAL	
295	N/A	DIRECCION	GRUPO LEGAL	PROCESOS DECLARADOS DESIERTOS	43	CONCURSO DE MERITOS N 001 DE 2012 CONSORCIO TERCER CANAL	N/A	26/07/2012	26/07/2012	601	637	37		7	4	4	N/A	3380	44398	2240-12667	BAJA	GENERAL	
296	N/A	DIRECCION	GRUPO LEGAL	PROCESOS DECLARADOS DESIERTOS	43	CONCURSO DE MERITOS N 001 DE 2012 REQUISITOS JURIDICOS	N/A	1/08/2012	11/01/2011	1	200	200		1	1	3	N/A	3381	44399	2240-12668	BAJA	GENERAL	
297	N/A	DIRECCION	GRUPO LEGAL	PROCESOS DECLARADOS DESIERTOS	43	CONCURSO DE MERITOS N 001 DE 2012 REQUISITOS JURIDICOS	N/A	11/01/2011	14/02/2012	201	400	200		2	2	3	N/A	3382	44399	2240-12668	BAJA	GENERAL	

Entidad:				Objeto del Inventario									Registro de Entrada										
MINISTERIO DE TECNOLOGÍAS DE LA INFORMACIÓN Y LAS COMUNICACIONES				ELIMINACIÓN DOCUMENTAL									Día Mes Año No. Transferencia										
Fondo: AUTORIDAD NACIONAL DE TELEVISIÓN - ANTV													15 MAYO 2023										
Subfondo:																							
Item	Periodo Documental	Unidad Administrativa	Oficina Productora	Descripción				Fechas Extremas		Folios			Soporte	Unidad de Conservación				Caja Archivo		Frecuencia de Consulta	Seguridad	Notas	
				Serie / Subserie	Código	Contenido / Titulo	Código Expediente	Inicial	Final	Inicial	Final	Total		Carpeta	Tomo Inicial	Tomo Final	Otro	Código de Barras	N°. Gestión				N°. Central
298	N/A	DIRECCION	GRUPO LEGAL	PROCESOS DECLARADOS DESIERTOS	43	CONCURSO DE MERITOS N 001 DE 2012 REQUISITOS JURIDICOS	N/A	7/01/2011	1/08/2012	401	542	142		3	3	3	N/A	3383	44399	2240-12668	BAJA	GENERAL	
299	N/A	DIRECCION	GRUPO LEGAL	PROCESOS DECLARADOS DESIERTOS	43	CONCURSO DE MERITOS N 001 DE 2012 REQUISITOS JURIDICOS	N/A	13/08/2012	28/06/2012	1	200	200		4	1	3	N/A	3384	44399	2240-12668	BAJA	GENERAL	
300	N/A	DIRECCION	GRUPO LEGAL	PROCESOS DECLARADOS DESIERTOS	43	CONCURSO DE MERITOS N 001 DE 2012 REQUISITOS JURIDICOS	N/A	10/07/2012	1/06/2012	201	400	200		5	2	3	N/A	3385	44399	2240-12668	BAJA	GENERAL	
301	N/A	DIRECCION	GRUPO LEGAL	PROCESOS DECLARADOS DESIERTOS	43	CONCURSO DE MERITOS N 001 DE 2012 REQUISITOS JURIDICOS	N/A	18/05/2012	26/06/2012	401	483	83		6	3	3	N/A	3386	44399	2240-12668	BAJA	GENERAL	
302	N/A	DIRECCION	GRUPO LEGAL	PROCESOS DECLARADOS DESIERTOS	43	CONCURSO DE MERITOS N 001 DE 2012 AUDIENCIA DE CONFORMIDAD DE LA LISTA CORTA	N/A	31/08/2012	22/10/2004	1	200	200		1	1	2	N/A	3387	44400	2240-12669	BAJA	GENERAL	
303	N/A	DIRECCION	GRUPO LEGAL	PROCESOS DECLARADOS DESIERTOS	43	CONCURSO DE MERITOS N 001 DE 2012 AUDIENCIA DE CONFORMIDAD DE LA LISTA CORTA	N/A	14/12/2012	28/07/2012	201	408	208		2	2	2	N/A	3388	44400	2240-12669	BAJA	GENERAL	
304	N/A	DIRECCION	GRUPO LEGAL	PROCESOS DECLARADOS DESIERTOS	43	CONCURSO DE MERITOS N 001 DE 2012 CONSORCIO TERCER CANAL	N/A	5/10/2012	25/01/2011	1	200	200		3	1	4	N/A	3389	44400	2240-12669	BAJA	GENERAL	
305	N/A	DIRECCION	GRUPO LEGAL	PROCESOS DECLARADOS DESIERTOS	43	CONCURSO DE MERITOS N 001 DE 2012 CONSORCIO TERCER CANAL	N/A	5/10/2012	23/07/2004	201	399	199		4	2	4	N/A	3390	44400	2240-12669	BAJA	GENERAL	
306	N/A	DIRECCION	GRUPO LEGAL	PROCESOS DECLARADOS DESIERTOS	43	CONCURSO DE MERITOS N 001 DE 2012 CONSORCIO TERCER CANAL	N/A	3/06/2012	22/06/2012	400	598	199		5	3	4	N/A	3391	44400	2240-12669	BAJA	GENERAL	
307	N/A	DIRECCION	GRUPO LEGAL	PROCESOS DECLARADOS DESIERTOS	43	CONCURSO DE MERITOS N 001 DE 2012 CONSORCIO TERCER CANAL	N/A	5/10/2012	5/10/2012	599	847	249		6	4	4	N/A	3392	44400	2240-12669	BAJA	GENERAL	
308	N/A	DIRECCION	GRUPO LEGAL	PROCESOS DECLARADOS DESIERTOS	43	CONCURSO DE MERITOS N 001 DE 2012 CONSORCIO TERCER CANAL	N/A	1/08/2012	1/12/2003	1	199	199		1	1	3	N/A	3393	44401	2240-12670	BAJA	GENERAL	
309	N/A	DIRECCION	GRUPO LEGAL	PROCESOS DECLARADOS DESIERTOS	43	CONCURSO DE MERITOS N 001 DE 2012 CONSORCIO TERCER CANAL	N/A	23/08/2010	27/07/2012	200	399	200		2	2	3	N/A	3394	44401	2240-12670	BAJA	GENERAL	
310	N/A	DIRECCION	GRUPO LEGAL	PROCESOS DECLARADOS DESIERTOS	43	CONCURSO DE MERITOS N 001 DE 2012 CONSORCIO TERCER CANAL	N/A	23/11/2011	26/07/2012	400	622	223		3	3	3	N/A	3395	44401	2240-12670	BAJA	GENERAL	
311	N/A	DIRECCION	GRUPO LEGAL	PROCESOS DECLARADOS DESIERTOS	43	CONCURSO DE MERITOS N 001 DE 2012-08-01 UNION TEMPORAL TELEVISION COLOMBIA	N/A	31/07/2012	31/07/2012	1	200	200		4	1	5	N/A	3396	44401	2240-12670	BAJA	GENERAL	
312	N/A	DIRECCION	GRUPO LEGAL	PROCESOS DECLARADOS DESIERTOS	43	CONCURSO DE MERITOS N 001 DE 2012-08-01 UNION TEMPORAL TELEVISION COLOMBIA	N/A	31/07/2012	31/07/2012	201	399	199		5	2	5	N/A	3397	44401	2240-12670	BAJA	GENERAL	
313	N/A	DIRECCION	GRUPO LEGAL	PROCESOS DECLARADOS DESIERTOS	43	CONCURSO DE MERITOS N 001 DE 2012-08-01 UNION TEMPORAL TELEVISION COLOMBIA	N/A	31/07/2012	31/07/2012	400	598	199		6	3	5	N/A	3398	44401	2240-12670	BAJA	GENERAL	
314	N/A	DIRECCION	GRUPO LEGAL	PROCESOS DECLARADOS DESIERTOS	43	CONCURSO DE MERITOS N 001 DE 2012-08-01 UNION TEMPORAL TELEVISION COLOMBIA	N/A	31/07/2012	31/07/2012	599	797	199		1	4	5	N/A	3399	44402	2240-12671	BAJA	GENERAL	
315	N/A	DIRECCION	GRUPO LEGAL	PROCESOS DECLARADOS DESIERTOS	43	CONCURSO DE MERITOS N 001 DE 2012-08-01 UNION TEMPORAL TELEVISION COLOMBIA	N/A	31/07/2012	31/07/2012	798	978	181		2	5	5	N/A	3400	44402	2240-12671	BAJA	GENERAL	
316	N/A	DIRECCION	GRUPO LEGAL	PROCESOS DECLARADOS DESIERTOS	43	CONCURSO DE MERITOS NCM -001-12 UNION TEMPORAL ESTRUCTURACION SERVICIO DE TELEVISION	N/A	1/08/2012	1/08/2012	1	200	200		3	1	3	N/A	3401	44402	2240-12671	BAJA	GENERAL	



Entidad:				Objeto del Inventario									Registro de Entrada										
MINISTERIO DE TECNOLOGÍAS DE LA INFORMACIÓN Y LAS COMUNICACIONES				ELIMINACIÓN DOCUMENTAL									Día Mes Año No. Transferencia										
Fondo: AUTORIDAD NACIONAL DE TELEVISIÓN - ANTV													15 MAYO 2023										
Subfondo:				Descripción				Fecha Extrema		Folios			Soporte	Unidad de Conservación					Caja Archivo		Frecuencia de Consulta	Seguridad	Notas
Item	Periodo Documental	Unidad Administrativa	Oficina Productora	Serie / Subserie	Código	Contenido / Titulo	Código Expediente	Inicial	Final	Inicial	Final	Total		Carpeta	Tomo Inicial	Tomo Final	Otro	Código de Barras	N°. Gestión	N°. Central			
317	N/A	DIRECCION	GRUPO LEGAL	PROCESOS DECLARADOS DESIERTOS	43	CONCURSO DE MERITOS NCM -001-12 UNION TEMPORAL ESTRUCTURACION SERVICIO DE TELEVISION	N/A	1/08/2012	1/08/2012	201	399	199		4	2	3	NA	3402	44402	2240-12671	BAJA	GENERAL	
318	N/A	DIRECCION	GRUPO LEGAL	PROCESOS DECLARADOS DESIERTOS	43	CONCURSO DE MERITOS NCM -001-12 UNION TEMPORAL ESTRUCTURACION SERVICIO DE TELEVISION	N/A	1/08/2012	1/08/2012	400	529	130		5	3	3	NA	3403	44402	2240-12671	BAJA	GENERAL	
319	N/A	DIRECCION	GRUPO LEGAL	PROCESOS DECLARADOS DESIERTOS	43	CONCURSO DE MERITOS NCM -003-12 UNION TEMPORAL ESTRUCTURACION SERVICIO DE TELEVISION	N/A	8/10/2012	8/10/2012	1	200	200		1	1	3	NA	3404	44403	2240-12672	BAJA	GENERAL	
320	N/A	DIRECCION	GRUPO LEGAL	PROCESOS DECLARADOS DESIERTOS	43	CONCURSO DE MERITOS NCM -003-12 UNION TEMPORAL ESTRUCTURACION SERVICIO DE TELEVISION	N/A	8/10/2012	8/10/2012	201	399	199		2	2	3	NA	3405	44403	2240-12672	BAJA	GENERAL	
321	N/A	DIRECCION	GRUPO LEGAL	PROCESOS DECLARADOS DESIERTOS	43	CONCURSO DE MERITOS NCM -003-12 UNION TEMPORAL ESTRUCTURACION SERVICIO DE TELEVISION	N/A	8/10/2012	8/10/2012	400	486	87		3	3	3	NA	3406	44403	2240-12672	BAJA	GENERAL	
322	N/A	DIRECCION	GRUPO LEGAL	PROCESOS DECLARADOS DESIERTOS	43	CONCURSO DE MERITOS N 003 DE 2012 REQUISITOS JURIDICOS	N/A	8/10/2012	4/10/2012	1	215	215		4	1	3	NA	3407	44403	2240-12672	BAJA	GENERAL	
323	N/A	DIRECCION	GRUPO LEGAL	PROCESOS DECLARADOS DESIERTOS	43	CONCURSO DE MERITOS N 003 DE 2012 REQUISITOS JURIDICOS	N/A	5/10/2012	29/06/2012	216	414	199		5	2	3	NA	3408	44403	2240-12672	BAJA	GENERAL	
324	N/A	DIRECCION	GRUPO LEGAL	PROCESOS DECLARADOS DESIERTOS	43	CONCURSO DE MERITOS N 003 DE 2012 REQUISITOS JURIDICOS	N/A	13/08/2012	2/10/2012	415	485	71		6	3	3	NA	3409	44403	2240-12672	BAJA	GENERAL	
325	N/A	DIRECCION	GRUPO LEGAL	PROCESOS DECLARADOS DESIERTOS	43	CONCURSO DE MERITOS N 003 DE 2012 CONSORCIO TERCER CANAL	N/A	8/10/2012	5/10/2012	1	200	200		1	1	4	NA	3410	44404	2240-12673	BAJA	GENERAL	
326	N/A	DIRECCION	GRUPO LEGAL	PROCESOS DECLARADOS DESIERTOS	43	CONCURSO DE MERITOS N 003 DE 2012 CONSORCIO TERCER CANAL	N/A	26/04/2012	3/06/2004	201	399	199		2	2	4	NA	3411	44404	2240-12673	BAJA	GENERAL	
327	N/A	DIRECCION	GRUPO LEGAL	PROCESOS DECLARADOS DESIERTOS	43	CONCURSO DE MERITOS N 003 DE 2012 CONSORCIO TERCER CANAL	N/A	3/06/2004	5/10/2012	400	598	199		3	3	4	NA	3412	44404	2240-12673	BAJA	GENERAL	
328	N/A	DIRECCION	GRUPO LEGAL	PROCESOS DECLARADOS DESIERTOS	43	CONCURSO DE MERITOS N 003 DE 2012 CONSORCIO TERCER CANAL	N/A	26/04/2004	5/10/2012	599	711	113		4	4	4	NA	3413	44404	2240-12673	BAJA	GENERAL	
329	N/A	DIRECCION	GRUPO LEGAL	PROCESOS DECLARADOS DESIERTOS	43	CONCURSO DE MERITOS N 003 DE 2012	N/A	30/11/2012	4/12/2012	1	98	98		5	1	1	NA	3414	44404	2240-12673	BAJA	GENERAL	
330	N/A	DIRECCION	GRUPO LEGAL	PROCESOS DECLARADOS DESIERTOS	43	CONCURSO DE MERITOS N 003 DE 2012 CONSORCIO TERCER CANAL	N/A	16/11/2012	24/06/2005	1	215	215		6	1	3	NA	3415	44404	2240-12673	BAJA	GENERAL	
331	N/A	DIRECCION	GRUPO LEGAL	PROCESOS DECLARADOS DESIERTOS	43	CONCURSO DE MERITOS N 003 DE 2012 CONSORCIO TERCER CANAL	N/A	22/02/2012	19/02/2012	216	414	199		1	2	3	NA	3416	44405	2240-12674	BAJA	GENERAL	
332	N/A	DIRECCION	GRUPO LEGAL	PROCESOS DECLARADOS DESIERTOS	43	CONCURSO DE MERITOS N 003 DE 2012 CONSORCIO TERCER CANAL	N/A	1/09/2012	1/09/2012	415	524	110		2	3	3	NA	3417	44405	2240-12674	BAJA	GENERAL	
333	N/A	DIRECCION	GRUPO LEGAL	PROCESOS DECLARADOS DESIERTOS	43	CONCURSO DE MERITOS ABIERTO N 001 DE 2014	N/A	14/03/2014	27/05/2014	1	206	206		3	1	1	NA	3418	44405	2240-12674	BAJA	GENERAL	
334	N/A	DIRECCION	GRUPO LEGAL	PROCESOS DECLARADOS DESIERTOS	43	CONCURSO DE MERITOS ABIERTO N 006 DE 2014	N/A	8/07/2014	23/07/2014	1	75	75		4	1	1	NA	3419	44405	2240-12674	BAJA	GENERAL	
335	N/A	DIRECCION	GRUPO LEGAL	PROCESOS DECLARADOS DESIERTOS	43	MINIMA CUANTIA N017 DE 2014	N/A	14/11/2014	9/12/2014	1	45	45		5	1	1	NA	3420	44405	2240-12674	BAJA	GENERAL	

Entidad:		MINISTERIO DE TECNOLOGÍAS DE LA INFORMACIÓN Y LAS COMUNICACIONES						Objeto del Inventario											Registro de Entrada				
Fondo:		AUTORIDAD NACIONAL DE TELEVISIÓN - ANTV						ELIMINACIÓN DOCUMENTAL											Día	Mes	Año	No. Transferencia	
Subfondo:																			15	MAYO	2023		
Item	Periodo Documental	Unidad Administrativa	Oficina Productora	Descripción				Fechas Extremas		Folios			Soporte	Unidad de Conservación					Caja Archivo		Frecuencia de Consulta	Seguridad	Notas
				Serie / Subserie	Código	Contenido / Titulo	Código Expediente	Inicial	Final	Inicial	Final	Total		Carpeta	Tomo Inicial	Tomo Final	Otro	Código de Barras	N°. Gestión	N°. Central			
336	N/A	DIRECCION	GRUPO LEGAL	PROCESOS DECLARADOS DESIERTOS	43	MINIMA CUANTIA N006 DE 2015	N/A	20/08/2015	2/09/2015	1	30	30		6	1	1	N/A	3421	44405	2240-12674	BAJA	GENERAL	
337	N/A	DIRECCION	GRUPO LEGAL	PROCESOS DECLARADOS DESIERTOS	43	CONVENIO INTERADMINISTRATIVO 2015	N/A	10/09/2015	2/06/2015	1	64	64		8	1	1	N/A	3423	44405	2240-12674	BAJA	GENERAL	
338	N/A	DIRECCION	GRUPO LEGAL	ACTAS-INFORMES DE GESTION	27-03	GESTION DEL AREA-INFORMES DE GESTION	N/A	9/10/2015	29/10/2015	1	46	46		1	1	1	N/A	280337	44527	2240-12796	BAJA	GENERAL	NO TIENE SERIE NI SUBSERIE
339	N/A	DIRECCION	GRUPO LEGAL	INFORMES-INFORMES DE GESTION	27-03	MANUAL DE COBRO PERSUASIVO Y COACTIVO	N/A	31/12/2015	31/12/2015	1	9	9		2	1	1	N/A	280338	44527	2240-12796	BAJA	GENERAL	NO TIENE SERIE NI SUBSERIE
340	N/A	DIRECCION	GRUPO LEGAL	INFORMES-INFORMES DE GESTION	27-03	CONPES POLITICA REGULATORIA - GESTION CONTRACTUAL	N/A	SF	SF	1	54	54		3	1	1	N/A	280339	44527	2240-12796	BAJA	GENERAL	NO TIENE SERIE NI SUBSERIE
341	N/A	DIRECCION	GRUPO LEGAL	INFORMES-INFORMES DE GESTION	27-03	CERTIFICACIONES 2015	N/A	29/01/2015	7/12/2015	1	71	71		4	1	1	N/A	280340	44527	2240-12796	BAJA	GENERAL	NO TIENE SERIE NI SUBSERIE
342	N/A	DIRECCION	GRUPO LEGAL	INFORMES-INFORMES DE GESTION	27-03	PRECIO CANALES PRIVADOS-LAUDO ARBITRAL PRIVADO NACIONAL	N/A	30/08/2013	30/08/2013	1	44	44		5	1	1	N/A	280341	44527	2240-12796	BAJA	GENERAL	NO TIENE SERIE NI SUBSERIE
343	N/A	DIRECCION	GRUPO LEGAL	INFORMES-INFORMES DE GESTION	27-03	EXPEDIENTE CONTRATO DE PRESTACION DE SERVICIOS-LINEAMIENTOS PARA LA CONTRATACION DE S	N/A	22/10/2015	22/10/2015	1	31	31		6	1	1	N/A	280342	44527	2240-12796	BAJA	GENERAL	NO TIENE SERIE NI SUBSERIE
344	N/A	DIRECCION	GRUPO LEGAL	INFORMES-INFORMES DE GESTION	27-03	CARPETA MINIMA CUANTIA	N/A	7/12/2015	7/12/2015	1	36	36		7	1	1	N/A	280343	44527	2240-12796	BAJA	GENERAL	NO TIENE SERIE NI SUBSERIE
345	N/A	DIRECCION	GRUPO LEGAL	INFORMES-INFORMES DE GESTION	27-03	PROCESO DISCIPLINARIO TATIANA ANDREA RUBIO	N/A	13/03/2014	21/04/2014	1	26	26		8	1	1	N/A	280344	44527	2240-12796	BAJA	GENERAL	NO TIENE SERIE NI SUBSERIE
346	N/A	DIRECCION	GRUPO LEGAL	INFORMES-INFORMES DE GESTION	27-03	GESTION DEL AREA-COMUNICACIONES	N/A	19/07/2005	10/03/2011	1	201	201		9	1	1	N/A	280345	44527	2240-12796	BAJA	GENERAL	NO TIENE SERIE NI SUBSERIE
347	N/A	DIRECCION	GRUPO LEGAL	INFORMES-INFORMES DE GESTION	27-03	GESTION DEL AREA-COMUNICACIONES	N/A	14/03/2011	17/11/2011	1	197	197		10	1	1	N/A	280346	44527	2240-12796	BAJA	GENERAL	NO TIENE SERIE NI SUBSERIE
348	N/A	DIRECCION	GRUPO ADMINISTRATIVO Y FINANCIERA	CERTIFICADOS DE DISPONIBILIDAD PRESUPUESTAL	05	CERTIFICADOS DE DISPONIBILIDAD PRESUPUESTAL 2012	N/A	19/04/2012	26/11/2012	1	200	200		1	1	1	N/A	286045	45253	2240-13444	BAJA	GENERAL	
349	N/A	DIRECCION	GRUPO ADMINISTRATIVO Y FINANCIERA	CERTIFICADOS DE DISPONIBILIDAD PRESUPUESTAL	05	CERTIFICADOS DE DISPONIBILIDAD PRESUPUESTAL 2012	N/A	26/11/2012	31/12/2012	1	68	68		2	1	1	N/A	286046	45253	2240-13444	BAJA	GENERAL	
350	N/A	DIRECCION	GRUPO ADMINISTRATIVO Y FINANCIERA	CERTIFICADOS DE DISPONIBILIDAD PRESUPUESTAL	05	CERTIFICADOS DE DISPONIBILIDAD PRESUPUESTAL 2012	N/A	3/01/2013	3/04/2013	1	177	177		3	1	1	N/A	286047	45253	2240-13444	BAJA	GENERAL	
351	N/A	DIRECCION	GRUPO ADMINISTRATIVO Y FINANCIERA	CERTIFICADOS DE DISPONIBILIDAD PRESUPUESTAL	05	CERTIFICADOS DE DISPONIBILIDAD PRESUPUESTAL 2012	N/A	4/04/2013	28/06/2013	1	165	165		4	1	1	N/A	286048	45253	2240-13444	BAJA	GENERAL	
352	N/A	DIRECCION	GRUPO ADMINISTRATIVO Y FINANCIERA	CERTIFICADOS DE DISPONIBILIDAD PRESUPUESTAL	05	CERTIFICADOS DE DISPONIBILIDAD PRESUPUESTAL 2012	N/A	2/07/2013	27/09/2013	1	231	231		5	1	1	N/A	286049	45253	2240-13444	BAJA	GENERAL	
353	N/A	DIRECCION	GRUPO ADMINISTRATIVO Y FINANCIERA	CERTIFICADOS DE DISPONIBILIDAD PRESUPUESTAL	05	CERTIFICADOS DE DISPONIBILIDAD PRESUPUESTAL 2013	N/A	30/05/2013	30/09/2013	1	228	228		6	1	1	N/A	286050	45253	2240-13444	BAJA	GENERAL	
354	N/A	DIRECCION	GRUPO ADMINISTRATIVO Y FINANCIERA	CERTIFICADOS DE DISPONIBILIDAD PRESUPUESTAL	05	CERTIFICADOS DE DISPONIBILIDAD PRESUPUESTAL 2013	N/A	18/10/2013	19/11/2013	1	199	199		1	1	1	N/A	286051	45254	2240-13445	BAJA	GENERAL	
355	N/A	DIRECCION	GRUPO ADMINISTRATIVO Y FINANCIERA	CERTIFICADOS DE DISPONIBILIDAD PRESUPUESTAL	05	CERTIFICADOS DE DISPONIBILIDAD PRESUPUESTAL 2013	N/A	21/11/2013	20/12/2013	1	131	131		2	1	1	N/A	286052	45254	2240-13445	BAJA	GENERAL	
356	N/A	DIRECCION	GRUPO ADMINISTRATIVO Y FINANCIERA	CERTIFICADOS DE DISPONIBILIDAD PRESUPUESTAL	05	CERTIFICADOS DE DISPONIBILIDAD PRESUPUESTAL 2014	N/A	1/01/2014	9/01/2014	1	70	70		3	1	1	N/A	286053	45254	2240-13445	BAJA	GENERAL	
357	N/A	DIRECCION	GRUPO ADMINISTRATIVO Y FINANCIERA	CERTIFICADOS DE DISPONIBILIDAD PRESUPUESTAL	05	CERTIFICADOS DE DISPONIBILIDAD PRESUPUESTAL 2014	N/A	9/01/2014	17/03/2014	1	200	200		4	1	1	N/A	286054	45254	2240-13445	BAJA	GENERAL	
358	N/A	DIRECCION	GRUPO ADMINISTRATIVO Y FINANCIERA	CERTIFICADOS DE DISPONIBILIDAD PRESUPUESTAL	05	CERTIFICADOS DE DISPONIBILIDAD PRESUPUESTAL 2014	N/A	20/03/2014	16/06/2014	1	200	200		5	1	1	N/A	286055	45254	2240-13445	BAJA	GENERAL	

Entidad:				Objeto del Inventario									Registro de Entrada										
MINISTERIO DE TECNOLOGÍAS DE LA INFORMACIÓN Y LAS COMUNICACIONES				ELIMINACIÓN DOCUMENTAL									Día Mes Año No. Transferencia										
Fondo: AUTORIDAD NACIONAL DE TELEVISIÓN - ANTV													15 MAYO 2023										
Subfondo:																							
Item	Periodo Documental	Unidad Administrativa	Oficina Productora	Descripción				Fecha Extrema		Folios			Soporte	Unidad de Conservación					Caja Archivo		Frecuencia de Consulta	Seguridad	Notas
				Serie / Subserie	Código	Contenido / Título	Código Expediente	Inicial	Final	Inicial	Final	Total		Carpeta	Tomo Inicial	Tomo Final	Otro	Código de Barras	Nº. Gestión	Nº. Central			
359	N/A	DIRECCION	GRUPO ADMINISTRATIVO Y FINANCIERA	CERTIFICADOS DE DISPONIBILIDAD PRESUPUESTAL 2014	05	CERTIFICADOS DE DISPONIBILIDAD PRESUPUESTAL 2014	N/A	16/06/2014	21/08/2014	1	201	201		6	1	1	N/A	286056	45254	2240-13445	BAJA	GENERAL	
360	N/A	DIRECCION	GRUPO ADMINISTRATIVO Y FINANCIERA	CERTIFICADOS DE DISPONIBILIDAD PRESUPUESTAL 2014	05	CERTIFICADOS DE DISPONIBILIDAD PRESUPUESTAL 2014	N/A	26/08/2014	3/12/2014	1	199	199		7	1	1	N/A	286057	45254	2240-13445	BAJA	GENERAL	
361	N/A	DIRECCION	GRUPO ADMINISTRATIVO Y FINANCIERA	CERTIFICADOS DE DISPONIBILIDAD PRESUPUESTAL 2014	05	CERTIFICADOS DE DISPONIBILIDAD PRESUPUESTAL 2014	N/A	3/12/2014	26/12/2014	1	55	55		1	1	1	N/A	286058	45255	2240-13446	BAJA	GENERAL	
362	N/A	DIRECCION	GRUPO ADMINISTRATIVO Y FINANCIERA	CERTIFICADOS DE DISPONIBILIDAD PRESUPUESTAL 2015	05	CERTIFICADOS DE DISPONIBILIDAD PRESUPUESTAL 2015	N/A	1/01/2015	20/01/2015	1	144	144		2	1	1	N/A	286059	45255	2240-13446	BAJA	GENERAL	
363	N/A	DIRECCION	GRUPO ADMINISTRATIVO Y FINANCIERA	CERTIFICADOS DE DISPONIBILIDAD PRESUPUESTAL 2015	05	CERTIFICADOS DE DISPONIBILIDAD PRESUPUESTAL 2015	N/A	20/01/2015	27/03/2015	1	226	226		3	1	1	N/A	286060	45255	2240-13446	BAJA	GENERAL	
364	N/A	DIRECCION	GRUPO ADMINISTRATIVO Y FINANCIERA	CERTIFICADOS DE DISPONIBILIDAD PRESUPUESTAL 2015	05	CERTIFICADOS DE DISPONIBILIDAD PRESUPUESTAL 2015	N/A	9/04/2015	12/06/2015	1	178	178		4	1	1	N/A	286061	45255	2240-13446	BAJA	GENERAL	
365	N/A	DIRECCION	GRUPO ADMINISTRATIVO Y FINANCIERA	CERTIFICADOS DE DISPONIBILIDAD PRESUPUESTAL 2015	05	CERTIFICADOS DE DISPONIBILIDAD PRESUPUESTAL 2015	N/A	16/06/2015	19/08/2015	1	236	236		5	1	1	N/A	286062	45255	2240-13446	BAJA	GENERAL	
366	N/A	DIRECCION	GRUPO ADMINISTRATIVO Y FINANCIERA	CERTIFICADOS DE DISPONIBILIDAD PRESUPUESTAL 2015	05	CERTIFICADOS DE DISPONIBILIDAD PRESUPUESTAL 2015	N/A	20/08/2015	9/10/2015	1	191	191		6	1	1	N/A	286063	45255	2240-13446	BAJA	GENERAL	
367	N/A	DIRECCION	GRUPO ADMINISTRATIVO Y FINANCIERA	CERTIFICADOS DE DISPONIBILIDAD PRESUPUESTAL 2015	05	CERTIFICADOS DE DISPONIBILIDAD PRESUPUESTAL 2015	N/A	22/10/2015	30/12/2015	1	195	195		1	1	1	N/A	286064	45255	2240-13446	BAJA	GENERAL	
368	N/A	DIRECCION	GRUPO ADMINISTRATIVO Y FINANCIERA	CONCILIACIONES-BANCARIAS	11-01	CONCILIACIONES BANCARIAS 2012	N/A	1/12/2012	31/12/2012	1	2	2		1	1	1	N/A	287409	45485	2240-13683	BAJA	GENERAL	
369	N/A	DIRECCION	GRUPO ADMINISTRATIVO Y FINANCIERA	CONCILIACIONES-BANCARIAS	11-01	CONCILIACIONES BANCARIAS 2013	N/A	1/01/2013	1/11/2013	1	189	189		2	1	1	N/A	287410	45485	2240-13683	BAJA	GENERAL	
370	N/A	DIRECCION	GRUPO ADMINISTRATIVO Y FINANCIERA	CONCILIACIONES-BANCARIAS	11-01	CONCILIACIONES BANCARIAS 2014	N/A	1/01/2014	31/12/2014	1	218	218		3	1	1	N/A	287411	45485	2240-13683	BAJA	GENERAL	
371	N/A	DIRECCION	GRUPO ADMINISTRATIVO Y FINANCIERA	CONCILIACIONES-BANCARIAS	11-01	CONCILIACIONES BANCARIAS 2015	N/A	1/01/2015	16/02/2016	1	174	174		4	1	1	N/A	287412	45485	2240-13683	BAJA	GENERAL	
372	N/A	DIRECCION	GRUPO ADMINISTRATIVO Y FINANCIERA	INFORMES DE GESTION	28-05	INFORMES DE GESTION 2013	N/A	11/04/2013	22/08/2013	1	215	215		3	1	3	N/A	287620	45485	2240-13683	BAJA	GENERAL	
373	N/A	DIRECCION	GRUPO ADMINISTRATIVO Y FINANCIERA	INFORMES DE GESTION	28-05	INFORMES DE GESTION 2013	N/A	24/09/2013	21/10/2013	216	419	204		4	2	3	N/A	287621	45485	2240-13683	BAJA	GENERAL	
374	N/A	DIRECCION	GRUPO ADMINISTRATIVO Y FINANCIERA	INFORMES DE GESTION	28-05	INFORMES DE GESTION 2013	N/A	21/10/2013	27/12/2013	420	536	117		5	3	3	N/A	287622	45485	2240-13683	BAJA	GENERAL	
375	N/A	DIRECCION	GRUPO ADMINISTRATIVO Y FINANCIERA	INFORMES DE GESTION	28-05	INFORMES DE GESTION 2014	N/A	19/02/2014	26/02/2014	1	199	199		6	1	3	N/A	287623	45677	2240-13714	BAJA	GENERAL	
376	N/A	DIRECCION	GRUPO ADMINISTRATIVO Y FINANCIERA	INFORMES DE GESTION	28-05	INFORMES DE GESTION 2014	N/A	29/04/2014	21/10/2014	200	418	219		7	2	3	N/A	287624	45677	2240-13714	BAJA	GENERAL	
377	N/A	DIRECCION	GRUPO ADMINISTRATIVO Y FINANCIERA	INFORMES DE GESTION	28-05	INFORMES DE GESTION 2014	N/A	21/10/2014	19/12/2014	419	557	139		1	3	3	N/A	287625	45677	2240-13714	BAJA	GENERAL	
378	N/A	DIRECCION	GRUPO ADMINISTRATIVO Y FINANCIERA	INFORMES DE GESTION	28-05	INFORMES DE GESTION 2015	N/A	13/01/2015	30/12/2015	1	123	123		2	1	1	N/A	287626	45677	2240-13714	BAJA	GENERAL	

<b>Entidad:</b>		MINISTERIO DE TECNOLOGÍAS DE LA INFORMACIÓN Y LAS COMUNICACIONES											<b>Objeto del Inventario</b>						<b>Registro de Entrada</b>											
<b>Fondo:</b>		AUTORIDAD NACIONAL DE TELEVISIÓN - ANTV											ELIMINACIÓN DOCUMENTAL						<table border="1"> <tr> <th>Día</th> <th>Mes</th> <th>Año</th> <th>No. Transferencia</th> </tr> <tr> <td>15</td> <td>MAYO</td> <td>2023</td> <td></td> </tr> </table>				Día	Mes	Año	No. Transferencia	15	MAYO	2023	
Día	Mes	Año	No. Transferencia																											
15	MAYO	2023																												
<b>Subfondo:</b>																														
Item	Periodo Documental	Unidad Administrativa	Oficina Productora	Descripción				Fechas Extremas		Folios			Soporte	Unidad de Conservación					Caja Archivo		Frecuencia de Consulta	Seguridad	Notas							
				Serie / Subserie	Código	Contenido / Titulo	Código Expediente	Inicial	Final	Inicial	Final	Total		Carpeta	Tomo Inicial	Tomo Final	Otro	Código de Barras	N°. Gestión	N°. Central										
379	N/A	DIRECCION	GRUPO ADMINISTRATIVO Y FINANCIERA	INFORMES DE GESTION	28-05	INFORMES DE GESTION 2016	N/A	12/01/2016	27/07/2016	1	172	172		3	1	3	NA	287627	45677	2240-13714	BAJA	GENERAL								
380	N/A	DIRECCION	GRUPO ADMINISTRATIVO Y FINANCIERA	INFORMES DE GESTION	28-05	INFORMES DE GESTION 2016	N/A	11/08/2016	29/11/2016	173	368	196		4	2	3	NA	287628	45677	2240-13714	BAJA	GENERAL	CD FOLIO 257							
381	N/A	DIRECCION	GRUPO ADMINISTRATIVO Y FINANCIERA	INFORMES DE GESTION	28-05	INFORMES DE GESTION 2016	N/A	30/11/2016	29/12/2016	369	427	59		5	3	3	NA	287629	45677	2240-13714	BAJA	GENERAL								
													1																	
<b>Elaborado por</b>								<b>Entregado por</b>								<b>Recibido por</b>														
<b>Nombre:</b>		PROVEEDOR SERVICIOS POSTALES NACIONALES SAS						<b>Nombre Jefe Dependencia:</b>								<b>Nombre:</b>														
<b>Cargo:</b>								<b>Cargo:</b>								<b>Cargo:</b>														
<b>Dependencia:</b>		GIT GRUPOS DE INTERÉS Y GESTIÓN DOCUMENTAL						<b>Dependencia:</b>								<b>Dependencia:</b>														
<b>Firma:</b>								<b>Firma:</b>								<b>Firma:</b>														
<b>Fecha (d/m/a):</b>		15/05/2023						<b>Fecha (d/m/a):</b>								<b>Fecha (d/m/a):</b>														

"Los datos proporcionados serán tratados de acuerdo a la política de tratamiento de datos personales del MinTIC (www.mintic.gov.co), la ley 1581 de 2012 y sus decretos reglamentarios"