

Ochrana průmyslového vlastnictví

ÚŘAD PRŮMYSLOVÉHO VLASTNICTVÍ

2016

Osnova

- **Úřad průmyslového vlastnictví**
- **Duševní vlastnictví**
- **Průmyslové vlastnictví**
- **Základní funkce patentového systému**
- **Právní ochrana jednotlivých předmětů prům. práv v ČR**
- **Rešerše a průmyslověprávní databáze**

Úřad průmyslového vlastnictví

Úřad průmyslového vlastnictví je ústředním orgánem státní správy a byl zřízen zákonem České národní rady č. 2/1969 Sb., o zřízení ministerstev a jiných ústředních orgánů státní správy České republiky, ve znění zákona č. 21/1993 Sb. Jeho postavení a gesce byla stanovena zákonem č. 14/1993 Sb., o opatřeních na ochranu průmyslového vlastnictví

➤ **Hlavní činnosti:**

- rozhoduje o poskytování ochrany na technická řešení - vynálezy, užité vzory, označení - ochranné známky a průmyslový design
- získává, zpracovává a zpřístupňuje průmyslově právní informace

➤ **Další činnosti:**

- vzdělávací akce - semináře, **specializační studium**, spolupráce s MUP
- informační střediska
- řešerše na zakázku
- legislativní činnost
- mezinárodní spolupráce a diskuse v rámci EPO, WIPO a EU

Duševní vlastnictví

- **Druhy vlastnictví**
- **Pojem duševní vlastnictví**
- **Základní principy duševního vlastnictví**
- **Význam duševního vlastnictví**

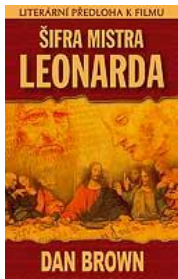

DUŠEVNÍ VLASTNICTVÍ

**Právo autorské a práva
s ním související**

**Práva k průmyslovému
vlastnictví**

Vznik ochrany

Okamžikem vytvoření díla
v objektivně vnímatelné podobě

Zápisem do rejstříku, udělením patentu

Princip teritoriality

Práva k průmyslovému vlastnictví

Jaké předměty lze chránit průmyslovým právem?

TECHNICKÁ ŘEŠENÍ

- vynálezy
- užité vzory
- topografie

OZNAČENÍ

- ochranné známky
- označení původu
a zeměpisná
označení

DESIGN, VZHLED VÝROBKU

- průmyslový vzor

Lze chránit jen řešení nebo označení, která splňují podmínky dané příslušným právním předpisem

Možnosti ochrany – formální ochrana

patent, užitný vzor, průmyslový vzor, OZ, ...

➤ Předpoklady:

- řešení splňující zákonné podmínky ochrany
- podání přihlášky a zaplacení nákladů - správní poplatky, zastupování
- po poskytnutí práva (např. udělení patentu) udržování jeho platnosti

➤ Přínosy:

- zajištění návratnosti vložených prostředků - výroba, licence
- schopnost prosazování práva při jeho porušování

Příklady

Léčiva, převratná konstrukční řešení, chemické výrobky....

Základní funkce patentového systému

Majitel práva (patentu)

- časově a teritoriálně omezená výlučná ochrana - jediná legální možnost omezení volného trhu s možností:
 - využívat chráněné řešení (vyrábět, obchodovat,)
 - poskytnout souhlas k jeho využití třetím osobám
 - převést práva z chráněného řešení na třetí osobu
 - chránit tato práva před zneužitím

Společnost (konkurence)

- snadný přístup k informacím o těchto právech i předmětech ochrany.
 - Po uplynutí doby ochrany patentem může popsané řešení využívat kdokoli bez omezení ze strany majitele patentu. Všichni tak získávají po určité době zdarma možnost vynález využívat bez vynaložení vynálezecké činnosti a dalších investic.

Funkce Úřadu průmyslového vlastnictví

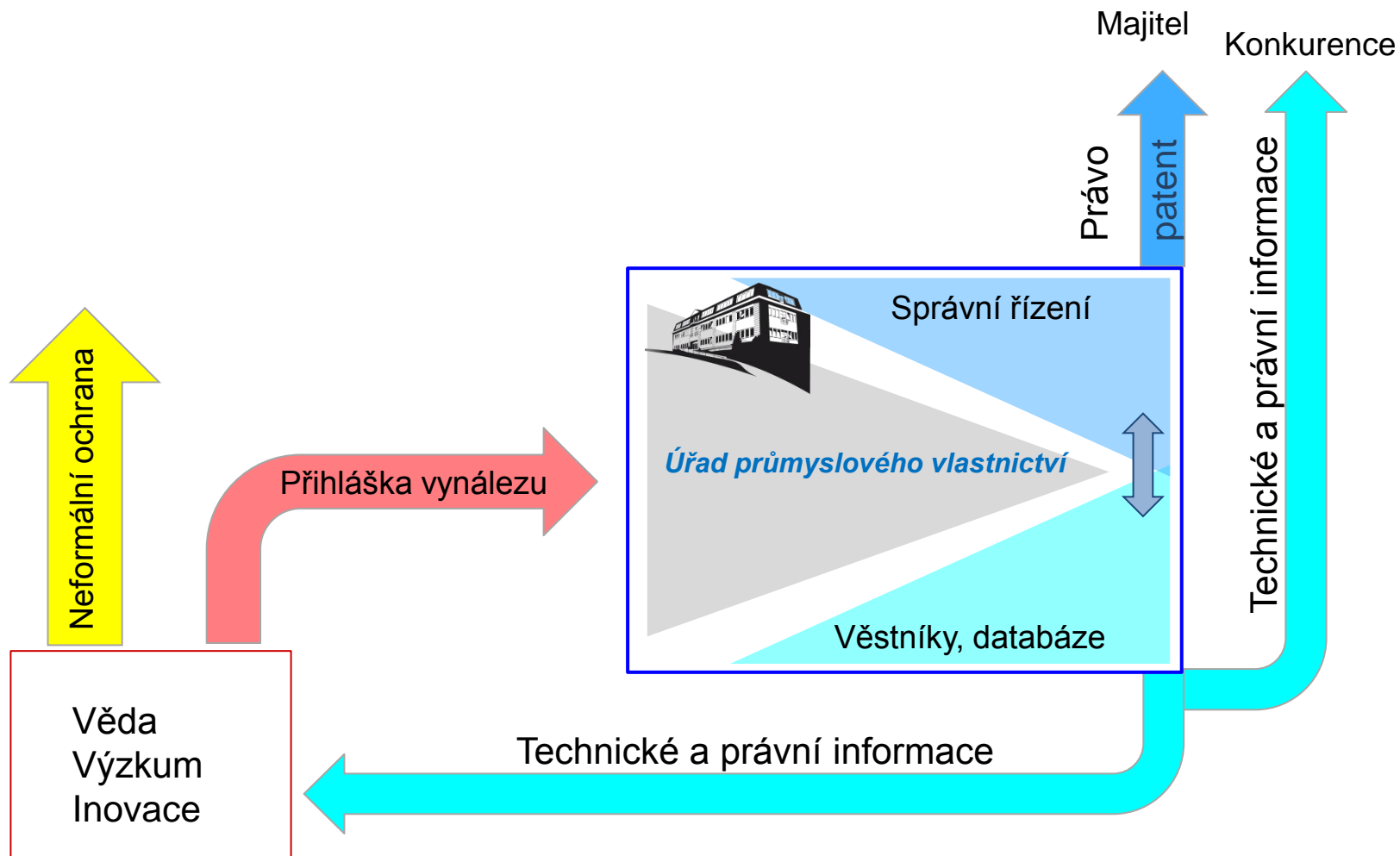

Další možnosti

- **Bez průmyslových práv**
- **Kvalifikované zveřejnění** publikování výsledků výzkumu (brání konkurentům v patentování)
- **Utajování** know-how a obchodní tajemství
 - pojem know-how zahrnuje psaná i nepsaná výrobní, obchodní a jiná řešení a zkušenosti, kromě těch formálně chráněných
 - know-how je zároveň obchodním tajemstvím (NOZ), pokud je utajováno
 - důsledná práce s lidskými zdroji (např. konkurenční doložky ve smlouvách, podpora dlouhodobých pracovních poměrů, dělení znalostí apod.)

Příklady

Receptury, technologické postupy, unikátní výrobní zařízení, dokumentace, databáze, spec. software

Před podáním přihlášky

- **Ekonomické aspekty**
- **Časové aspekty**
- **Teritoriální aspekty**

Nikdy nezačínajte s vlastním výzkumem a vývojem bez důkladné rešerše.

Podmínky ochrany technických řešení

VYNÁLEZY

- 1. předmět ochrany = technické řešení
- 2. **světově nové**
- 3. výsledkem vynálezecké činnosti - **vynález**
překračuje pouhé řemeslné dovednosti - **užitný vzor**
- 4. průmyslově využitelné

zákon č. 527/1990 Sb., o vynálezech

zákon č. 478/1992 Sb., o užitných vzorech

Topografie polovodičových výrobků

zákon č. 529/1991 Sb.

UŽITNÉ VZORY

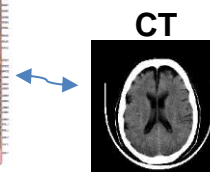
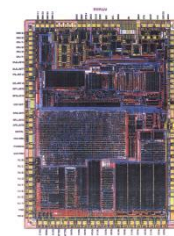
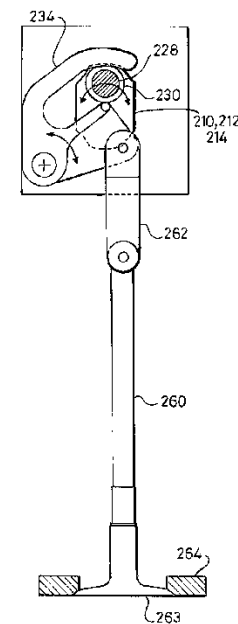
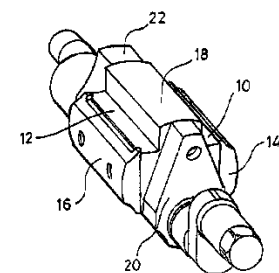

Novost

- Vynález je považován **za nový, není-li součástí stavu techniky.**
- „**Stav techniky**“ je definován jako
 - **všechno**, co bylo přede dnem podání patentové přihlášky **zpřístupněno**
 - **obsah jiných přihlášek** podaných dříve, ale zveřejněných až v den nebo po dni podání přihlášky
- **Zveřejnění, která nejsou na závadu**
 - zřejmé zneužití vůči přihlašovatelovi nebo jeho právnímu předchůdci
 - vystavení vynálezu přihlašovatelem nebo jeho právním předchůdcem na úředně uznané výstavě (výstavní priorita)

Základní podmínkou v obou předchozích případech je, že ke zveřejnění nedošlo dříve, než **šest měsíců před podáním přihlášky**. Jiná zveřejnění nejsou možná.

Vynálezem není

- **Objev** jako takový nemá technický účinek a není tedy vynálezem.
- **Vědecká teorie**
- **Matematická metoda** (čistě abstraktní a intelektuální metody nejsou patentovatelné)
- **Estetický výtvor** (konkrétnímu řešení, které není v rovině technické ale estetické, je poskytována ochrana jinou cestou – průmyslovým vzorem)
- **Plány, pravidla a způsoby vykonávání duševní činnosti, hraní her nebo obchodní činnosti** (abstraktní nebo intelektuální povahy)
- **Počítačové programy samy o sobě**
- **Podávání informací** charakterizované pouze obsahem informace

Výluky z patentovatelnosti

➤ Vynálezy

- zejména na způsoby klonování lidských bytostí,
 - na způsoby, při nichž se používá lidské embryo pro průmyslové nebo obchodní účely,
 - úpravy genetické identity zvířat, které jim mohou způsobit utrpení bez podstatného medicínského užitku
 - na lidské tělo v různých stádiích vzniku či vývoje
 - jejichž obchodní využití by se přičilo veřejnému pořádku nebo dobrým mravům
- Na odrůdy rostlin a plemena zvířat nebo v zásadě biologický způsob pěstování rostlin či chovu zvířat *(závisí na míře technického zásahu ze strany člověka do tohoto způsobu; křížení, selekce)*
- Na způsob chirurgického nebo terapeutického ošetřování lidského nebo zvířecího těla a diagnostické metody používané na lidském nebo zvířecím těle.

Průběh řízení o přihlášce vynálezu

Podání přihlášky – priorita (právo přednosti)

*Popis vynálezu, **patentové nároky**, anotace, výkresy*

- Předběžný průzkum
 - Vyloučení předmětů **zjevně nepatentovatelných**
 - Odstranění **formálních vad** přihlášky
- **Zveřejnění** přihlášky ve Věstníku
- Úplný průzkum
 - Vyloučení předmětů **zjevně nepatentovatelných**
 - Na **žádost do 36** měsíců od podání
 - **Udělení** patentu a zveřejnění
 - **Zaplacení** udržovacích poplatků
 - **Vydání** patentové listiny

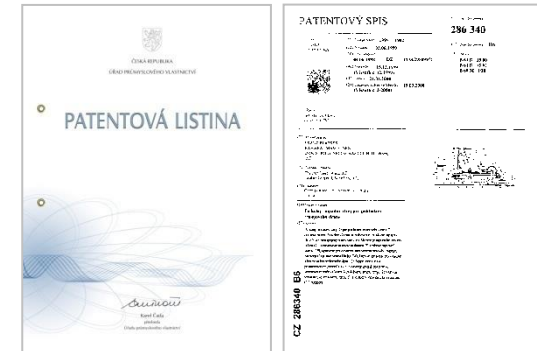

Platnost patentu max. 20 let od podání přihlášky

Průběh řízení o přihlášce vynálezu

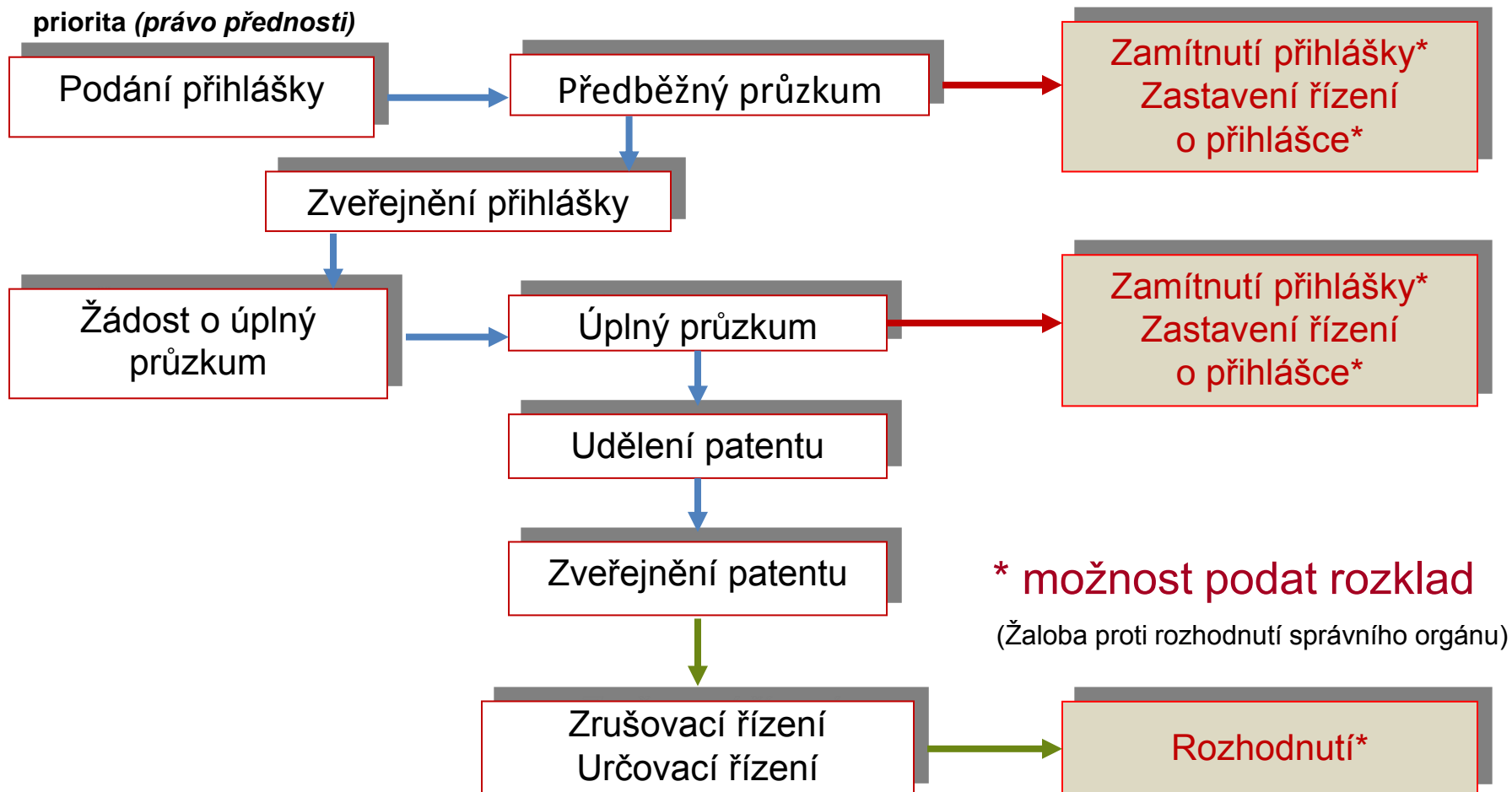

Účinky patentu

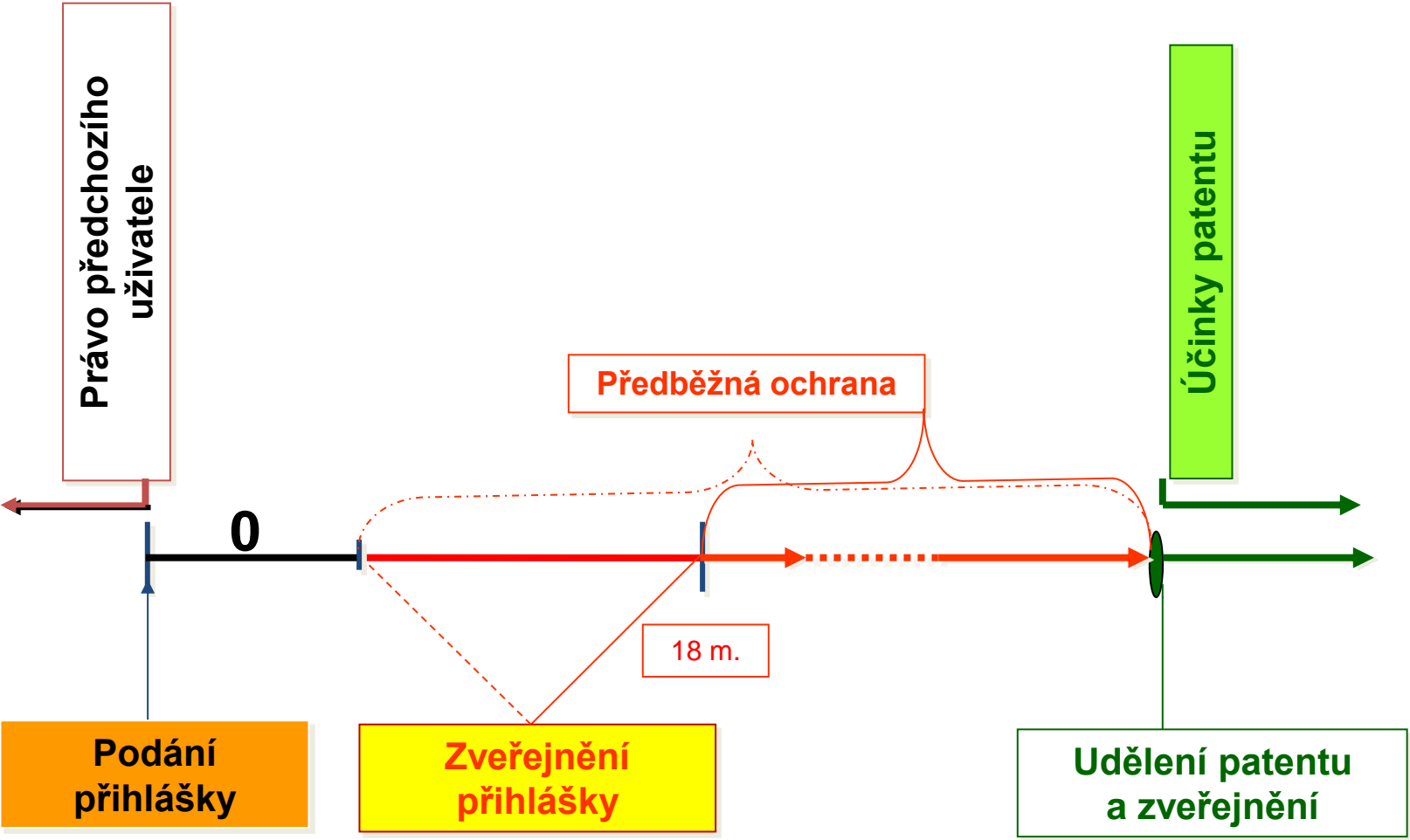

Dodatkové ochranné osvědčení

Dodatkové ochranné osvědčení poskytuje účinné látky, chráněné patentem, prodlouženou dobu ochrany po skončení platnosti patentu, jako kompenzaci doby, kdy přípravek (léčivo nebo přípravek na ochranu rostlin) obsahující tuto účinnou látku, podléhal procesu schvalování.

➤ Podmínky pro udělení

Žádost o udělení, poplatky, další náležitosti

- a) základní patent platí na území ČR
- b) přípravek obsahuje účinnou látku, chráněnou patentem a je registrován jako léčivo
- c) na látku dosud nebylo uděleno osvědčení
- d) registrace podle písm. b) je prvním povolením k uvedení léčiva v ČR na trh

ÚŘAD PRŮMYŠLOVÉHO VLASTNICTVÍ Antonína Čermáka 2a 160 08 Praha 6 Telefon: 223 383 111 Fax: 224 324 710 E-mail: posta@upv.cz		WWW.UPV.CZ
Žádost o udělení DODATKOVÉHO OCHRANNÉHO OSVĚDČENÍ PRO LÉČIVA A PRO PŘÍPRAVKY NA OCHRANU ROSTLIN		
<small>(Vypisí úřad)</small> Pořadové číslo: Spisové značky žádosti: Potvrzení o přijetí vydáno dne: Vyřizuje Kód		
1. ČÍSLO ZÁKLADNÍHO PATENTU <input type="text"/>		
2. NÁZEV VYNALEZU <input type="text"/>		
3. POČET ŽADATELŮ <input type="text"/>		

Průběh řízení o přihlášce užitného vzoru

Podání přihlášky – priorita (právo přednosti)

Popis technického řešení, nároky na ochranu, výkresy

- Průzkum zápisné způsobilosti
 - Vyloučení předmětů **zjevně neschopných ochrany**
 - Odstranění **formálních vad** přihlášky
- Rozhodnutí
 - **Zápis** užitného vzoru **do rejstříku**

Chránit je možné pouze věci, nikoliv postupy

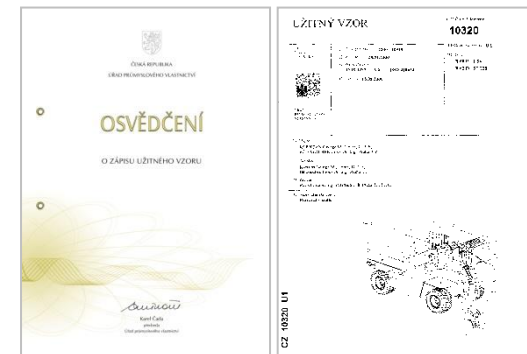

Platnost zápisu max. 10 let od podání přihlášky (4 + 2 x 3 roky)

Průběh řízení o přihlášce užitečného vzoru

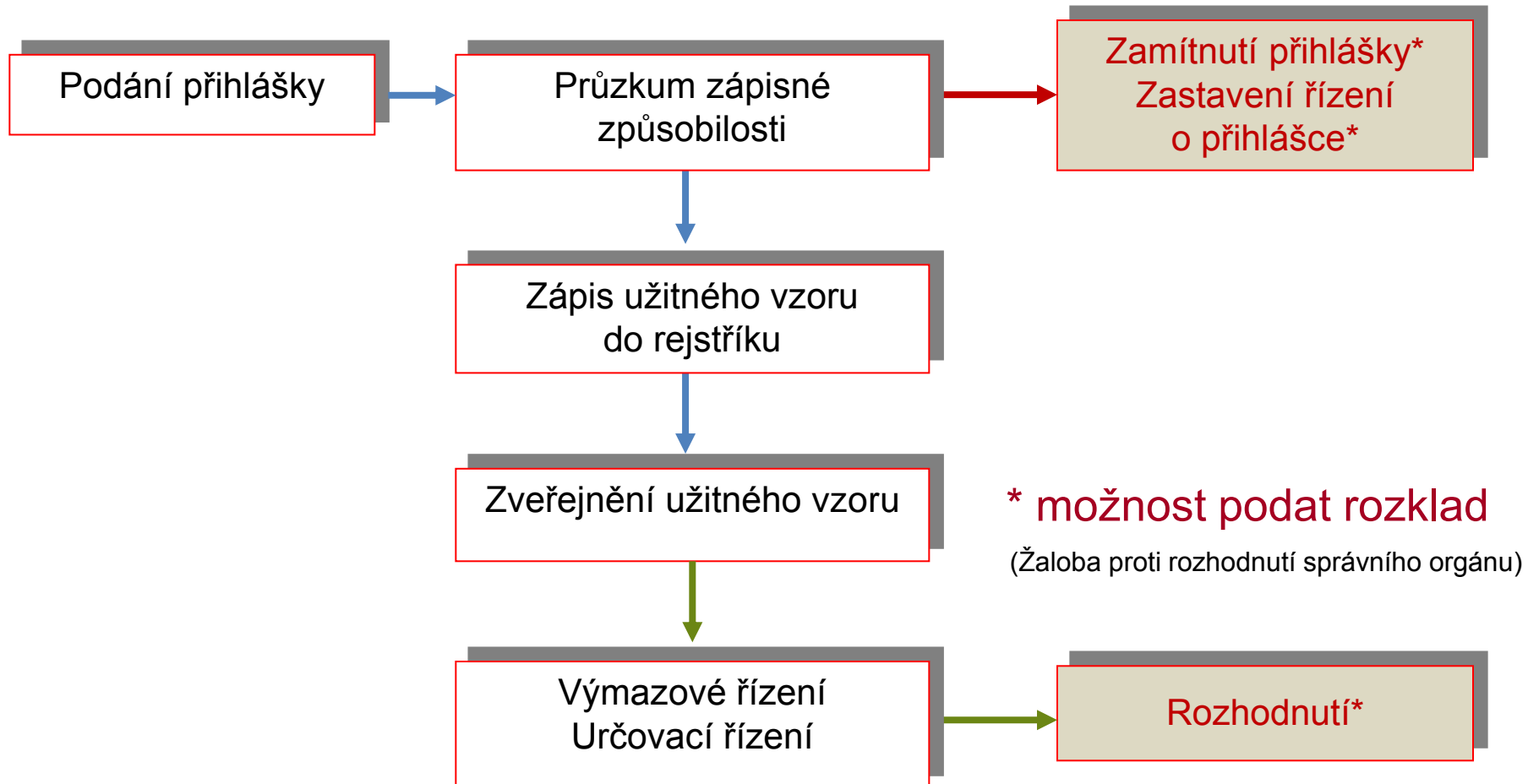

Vynález x užitný vzor

	Světová novost	Vynálezecká činnost	Přesahuje rámec odborné dovednosti	Řízení	Doba řízení	Doba ochrany
Patent	ANO zkoumá ÚPV před udělením	ANO zkoumá ÚPV před udělením	NE	Úplný průzkum provádí ÚPV	Asi 5 let	Max. 20 let
Užitný vzor	ANO před zápisem ÚPV nezkoumá	NE	ANO před zápisem ÚPV nezkoumá	Formální průzkum	Několik měsíců	Max. 10 let

Správní poplatky

vynálezy

užitné vzory

➤ Za podání přihlášky		1 200,-		1 000,-
➤ (výlučně původce 600,-)				(500,-)
➤ Žádost o úplný průzkum	3 000,-			
➤ Vydání pat. listiny - do 10 stran	1 600,-	(nad 10 - 100 Kč/str.)		
➤ Udržovací poplatky				
➤ 1. - 4. rok (za každý rok)	1 000,-			
➤ 5. - 8. rok (za každý rok)	2 000,-	1. prodlouž. o 3 roky		6 000,-
➤ za 9. rok	3 000,-	2. prodlouž. o 3 roky		6 000,-
➤ za 10. rok	4 000,-			
➤ za každý další rok se předchozí poplatek zvyšuje	o 2000,-			
Za 10 let	min. 23 800,-			13 000,-
Patent za 20 let cca	180 000,- Kč			

Průmyslové vzory

Průmyslové vzory – ochrana vzhledu výrobku nebo jeho části

➤ Podmínky zápisu

- novost
- individuální povaha

Ochranu nelze uplatňovat na technické řešení a funkci

Doba platnosti zápisu je 5 let od data podání
(možnost obnovy platnosti 4 x o 5 let)

Platnost zápisu max. 10 let od podání přihlášky (4 + 2 x 3 roky)

Zákon 207/2000 Sb., o ochraně průmyslových vzorů

Průmyslový vzor

- výrobek nebo jeho část 34308
- obal 33273
- úprava (get-up) RCD 815907-0001
- grafický symbol 34175
- typografický znak (s výjimkou počítačových programů) 33936

Typo-Leser

- B A B C D E F G H I J K L M N O P Q R S T U V W X Y Z Ä Ö Ü
abcdefghijklmnopqrstuvwxyz 0000
1234567890

- F A B C D E F G H I J K L M N O P Q R S T U V W X Y Z Ä Ö Ü
abcdefghijklmnopqrstuvwxyz 0000
1234567890

- T A B C D E F G H I J K L M N O
P Q R S T U V W X Y Z Ä Ö Ü
abcdefghijklmnopqrstuvwxyz
xyz ä ö ü ß
1234567890

Průběh řízení o přihlášce průmyslového vzoru

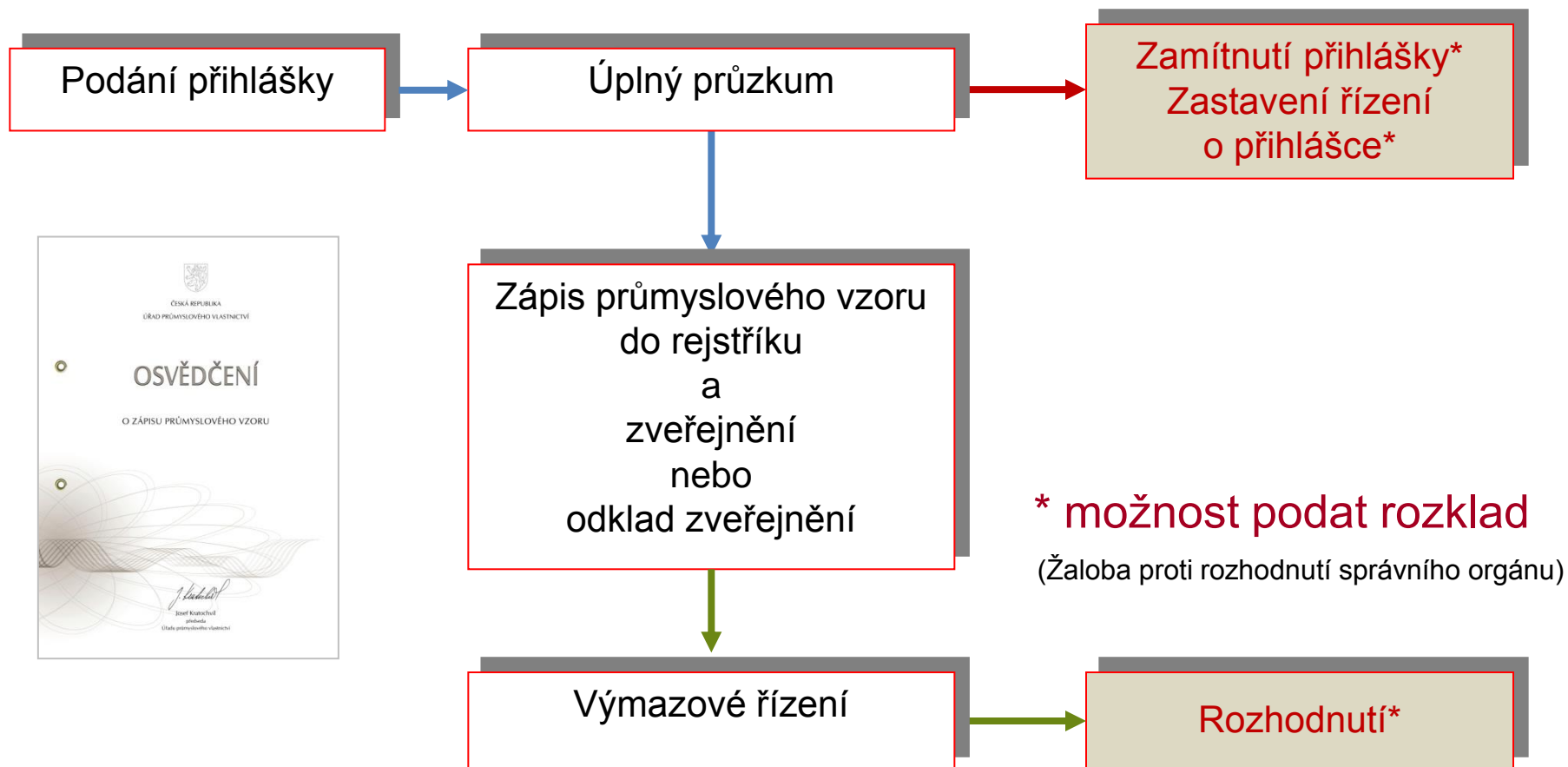

Správní poplatky - průmyslové vzory

- | | |
|----------------------------------|-------------------|
| ➤ podání přihlášky | 1 000 Kč (500 Kč) |
| ➤ podání hromadné přihlášky | 1 000 Kč (500 Kč) |
| • za každý další průmyslový vzor | 600 Kč (300 Kč) |
| ➤ podání žádosti o obnovu | |
| • poprvé o pět roků | 3 000 Kč |
| • podruhé o pět roků | 6 000 Kč |
| • potřetí a počtvrté | 9 000 a 12 000 Kč |

Ochranné známky

➤ Registrace ochranné známky

- Přihláška ochranné známky
- Znění (vyobrazení OZ), údaje o přihlašovatelí (zástupci)
- Seznam výrobků a služeb, zaříděný dle mezinárodního třídění

➤ Poplatky:

- podání přihlášky OZ 5 000,- Kč + 500,- Kč *á 1 třída*
- obnova zápisu 2 500,- Kč

Doba platnosti OZ - 10 let od podání přihlášky
(+ možnost obnovy po deseti letech)

Průběh řízení o přihlášce ochranné známky

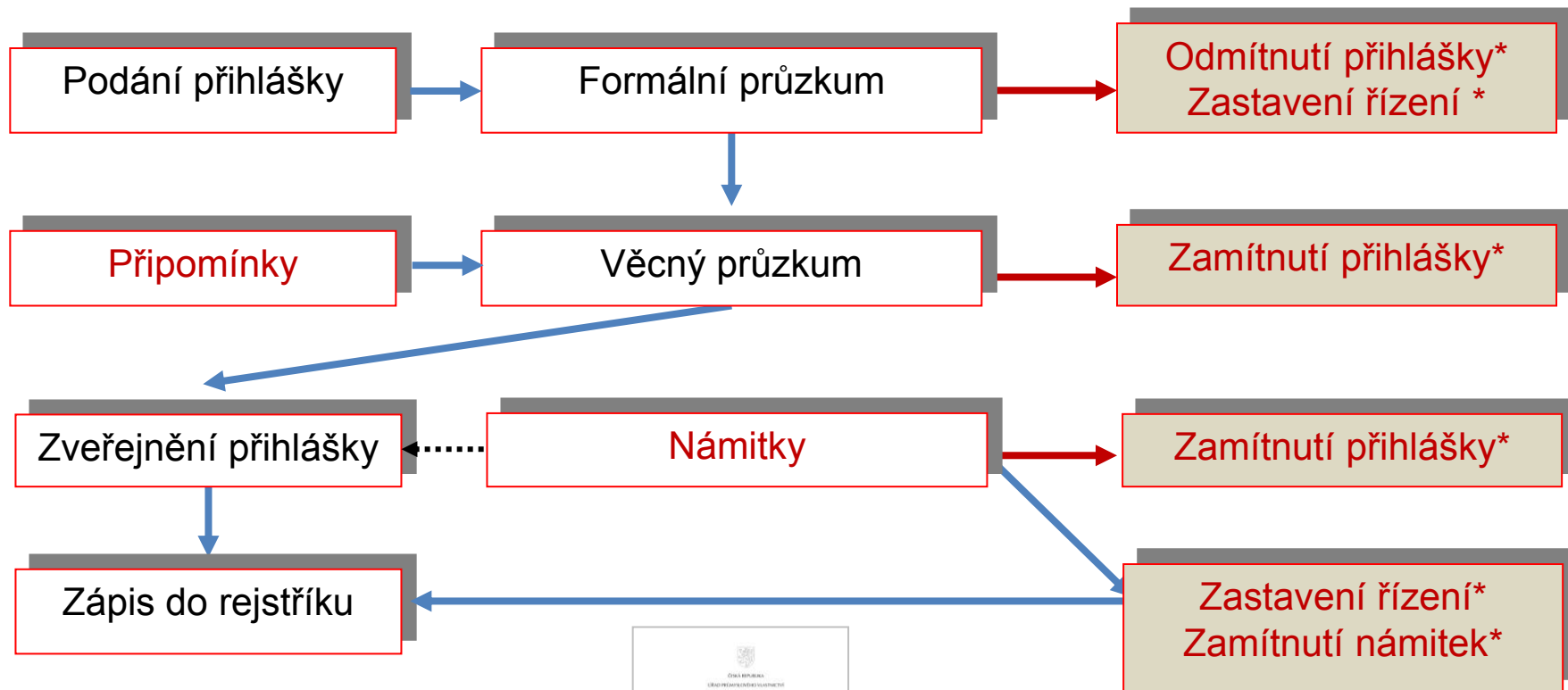

Osvědčení o zápisu
ochranné známky

* možnost podat rozklad
(Žaloba proti rozhodnutí správního orgánu)

Absolutní důvody ze zápisu do rejstříku § 4 ZOZ

- Lékárna.cz (O-437219)
- Astrologická poradna s.r.o. (O-482975)
- Kupuj české (O-479929)
- Politici lžou a kradou (O-486209)
- Klasa (O-471585)
- Koupelnová bible (O-485411)
- Karel Gott (O-438055)

(O-199486)

Námitky proti zápisu označení do rejstříku

Ve lhůtě 3 měsíců od zveřejnění přihlášeného označení ve Věstníku

- **Námitky** podané
- vlastníkem starší ochranné známky
 - uživatelem nezapsaného označení
 - fyzickou osobou, jejíž práva na jméno mohou být dotčena
 - osobou, které náleží práva k autorskému dílu
 - vlastníkem staršího práva z jiného průmyslového vlastnictví
 - tím, kdo je dotčen ve svých právech přihláškou, která nebyla podána v dobré víře

Správní poplatek 1 000 Kč

Zkoumá se shodnost, resp. podobnost se starším právem, shodnost či podobnost výrobků a služeb

Označení původu a zeměpisné označení

„nevýlučná ochrana“ = více výrobců

Označení původu

název oblasti, určitého místa nebo země používaný k označení zboží pocházející z tohoto území, jestliže kvalita nebo vlastnosti zboží jsou převážně nebo výlučně dány tímto prostředím, přírodními a lidskými faktory a jestliže **výroba, zpracování a příprava** probíhá ve vymezeném území

Zeměpisné označení

název území používaný k označení zboží pocházejícího z tohoto území, jestliže toto zboží má určitou kvalitu, pověst nebo vlastnosti, které lze přičíst tomuto zeměpisnému původu jestliže **výroba nebo zpracování anebo příprava** probíhá ve vymezeném území.

Zákon 452/2001 Sb., o ochraně označení původu a zeměpisných označení

Zeměpisné označení v praxi

České pivo

Českokobudějovické pivo

System ochrany a prosazování práv duševního vlastnictví v ČR

Úřad průmyslového vlastnictví

Na žádost zajišťuje formální ochranu předmětů průmyslového vlastnictví

Ministerstvo kultury ČR

Má v gesci autorský zákon a uděluje oprávnění k výkonu kolektivní správy práv příslušným organizacím

Ministerstvo zemědělství – Ústřední kontrolní a zkušební ústav zemědělský (UKZUZ) na žádost zajišťuje ochranu nových odrůd a druhů rostlin

Česká obchodní inspekce

Je oprávněna mj. kontrolovat, zda nedochází ke klamání spotřebitele z důvodu porušování práv k duševnímu vlastnictví

Celní správa ČR

Celní úřad je oprávněn zadržet, zajistit zničení nebo vyřadit zboží z obchodování, pokud toto zboží porušuje práva k duševnímu vlastnictví

System ochrany a prosazování práv duševního vlastnictví v ČR

Státní zemědělská a potravinářská inspekce

(také Státní ústav pro kontrolu léčiv - padělky)

Mj. kontroluje, zda nedochází k porušování práva osob, jimž svědčí ochrana zapsaného označení původu nebo zeměpisného označení

Policie České republiky

V rámci daných povinností - odhalovat trestné činy, zjišťovat pachatele, konat vyšetřování - plní policie také úkoly při ochraně práv k duševnímu vlastnictví

Soudy

Došlo-li k neoprávněnému zásahu do práv, může se oprávněná osoba domáhat toho, aby se porušovatel zdržel protiprávního jednání a aby následky takového jednání byly odstraněny

Přehled mezinárodních smluv – ČR smluvní stranou

- Úmluva o zřízení Světové organizace duševního vlastnictví (14. 7. 1967, ČR od 22. 12. 1970)
- Pařížská úmluva na ochranu průmyslového vlastnictví (20. 3. 1883, ČR od 5. 10. 1919)
- Madridská dohoda o potlačování falešných nebo klamavých údajů o původu zboží (14. 4. 1891, ČR od 1. 6. 1963)
- Smlouva o známkovém právu (27. 10. 1994, ČR od 1. 8. 1996)
- Smlouva o patentové spolupráci (19. 6. 1970, ČR od 1. 7. 1992)
- Budapešťská smlouva o mezinárodním uznávání uložení mikroorganismů k účelům patentového třídění (28. 4. 1977, ČR od 5. 8. 1989)
- Madridská dohoda o mezinárodním zápisu továrních nebo obchodních známek (14. 4. 1891, ČR od 5. 10. 1919)

Přehled mezinárodních smluv – ČR smluvní stranou

- Protokol k Madridské dohodě o mezinárodním zápisu ochranných známek (27. 6. 1989, ČR od 25. 9. 1996)
- Lisabonská dohoda na ochranu označení původu a o jejich mezinárodním zápisu (31. 10. 1958, ČR od 31. 10. 1973)
- Štrasburská dohoda o mezinárodním patentovém třídění (24. 3. 1971, ČR od 3. 8. 1978)
- Niceská dohoda o mezinárodním třídění výrobků a služeb pro účely zápisu známek (15. 6. 1957, ČR od 6. 2. 1979)
- Locarnská dohoda o zřízení mezinárodního třídění průmyslových vzorů a modelů (8. 10 1968, ČR od 27. 4. 1971)
- Dohoda o obchodních aspektech práv k duševnímu vlastnictví (15. 4. 1994, ČR od 1. 1. 1995)
- Úmluva o udělování evropských patentů (5. 10. 1973, ČR od 1. 7. 2002)

Internetový portál www.upv.cz

Úřad průmyslového vlastnictví

Česky | Deutsch | English | Français

Home | ÚPV | Průmyslová práva | Služby úřadu | Právní předpisy | Užitečné odkazy | Publikace | Vzdělávání

Vynálezy/Patenty

- [Vynález a jeho ochrana](#)
- [Elektronické podávání a formuláře](#)
- [Poplatky](#)

Ochranné známky

- [Ochranná známka a její ochrana](#)
- [Elektronické podávání a formuláře](#)
- [Poplatky](#)

Užitné vzory

- [Užitný vzor a jeho ochrana](#)
- [Elektronické podávání a formuláře](#)
- [Poplatky](#)

Průmyslové vzory

- [Průmyslový vzor a jeho ochrana](#)
- [Elektronické podávání a formuláře](#)
- [Poplatky](#)

Označení původu / Zeměpisná označení

- [Označení původu a jeho ochrana](#)
- [Elektronické podávání a formuláře](#)
- [Poplatky](#)

Online databáze

- [Databáze ÚPV](#)
- [EPO](#)
- [WIPO](#)
- [OHIM](#)
- [Systémy řízení](#)

Profil zadavatele

Podle zákona č. 137/2006 Sb., o veřejných zakázkách.

Úřední deska

Aktuální informace pro veřejnost

NABÍDKY A POPTÁVKY
na inovativních

Aktuality

- 21.01.2014
[Varování před riziky při registraci průmyslových práv do rejstříků](#)
- 16.01.2014
[Upozornění pro uživatele rešeršních databází - průběžně aktualizováno](#)
- 10.01.2014
[Závěrečná zpráva k 1. ročníku veletrhu vynálezů, nových nápadů a inovativních produktů INVENTO 2013](#)
- 05.12.2013
[22.1.- Seminář: Úvod do problematiky průmyslových práv](#)
- 07.01.2014
[29.1.- Seminář: Vyplatí se patentovat? aneb jak může průmyslověprávní sektor výhodně podpořit podnikání](#)
- 03.01.2014

Kontakt

Úřad průmyslového vlastnictví
Antonína Čermáka 2a
160 68 Praha 6 - Bubeneč
Tel/Fax: 220 383 111 / 224 324 718
E-mail: posta@upv.cz
Adresa datové schránky: ix6aa38
Helpdesk:
E-mail: helpdesk@upv.cz
Tiskový mluvčí:
Ing. Josef Dvornák
E-mail: jdvornak@upv.cz
[Nejčastější dotazy \(FAQ\)](#)

Děkuji Vám za pozornost

ÚŘAD PRŮMYSLOVÉHO VLASTNICTVÍ
Ant. Čermáka 2a, 168 00 Praha 6 – Bubeneč