

LES MOTS DE L'INVENTAIRE



Après notre série intitulée ***Inventaire d'enfance***, mettant en valeur des édifices et des objets liés à l'enfance étudiés dans le cadre des inventaires menés sur le Pays Loire Touraine ou en Région Centre-Val de Loire, publiée en 2020, nous vous proposons en 2021 une nouvelle série intitulée ***Les mots de l'inventaire***.

Grâce à cette série, le chercheur de l'inventaire (utilisateur de nombreux dictionnaires, vocabulaires et thésaurus !) a pour objectif de vous faire découvrir quelques mots qui font partie de son quotidien accompagnés de photographies d'objets ou d'édifices.

Au programme, un voyage lexical de A comme Ampoule à Z comme Zoomorphe, en passant par I comme Inventaire...

Plus d'infos sur la base régionale :
<https://patrimoine.centre-valdeloire.fr>



A comme...

Ampoules : récipients de petites dimensions, en argent ou en étain, couverts, destinés à conserver les huiles saintes utilisées par le prêtre pour les onctions. Elles sont au nombre de trois.



Légende : Ampoules aux saintes huiles, Orléans (45).

Crédit : (c) Région Centre-Val de Loire, Inventaire général, Mariusz Hermanowicz.

A comme...

Anthémion : ornement composé d'une alternance de palmettes (motif rappelant la feuille de palmier) et de fleurs de lotus.



**Légende : Entablement orné d'un anthémion, Villedômer (37).
Crédit : (c) Région Centre-Val de Loire, Inventaire général, Thierry Cantalupo.**

A comme...

Archives : ensemble des documents servant de sources aux historiens (et aux chercheurs de l'inventaire) et également par extension le lieu de leur conservation. Elles peuvent être départementales, communales, paroissiales, etc.



**Légende : Salle de lecture des archives départementales du Cher, Bourges (18).
Crédit : (c) Région Centre-Val de Loire, Inventaire général, Thierry Cantalupo.**

B comme...

Baiser de paix : petite plaque métallique, comportant au dos une poignée pouvant servir de pied pour la faire tenir verticalement, présentée au baiser des fidèles à la fin de la messe. Elle est ornée d'une scène de la vie du Christ (Nativité, Sainte Famille, Crucifixion...).



Légende : Baiser de paix, La Croix-en-Touraine (37).

Crédit : (c) Région Centre-Val de Loire, Inventaire général, Thierry Cantalupo.

B comme...

Bibliothèque : lieu de conservation et de consultation de livres. Désigne également le meuble comportant des étagères servant à ranger les livres.



Légende : Bibliothèque (vue extérieure), Tours (37).
Crédit : (c) Région Centre-Val de Loire, Inventaire général, Pierre Thibaut.



**Légende : Bibliothèque (vue des réserves),
Tours (37).**
**Crédit : (c) Région Centre-Val de Loire,
Inventaire général, Pierre Thibaut.**

B comme...

Bloc-à-terre : ferme en rez-de-chaussée où les parties domestiques et agricoles sont placées en alignement sous un toit unique.



**Légende : Ferme « bloc-à-terre » comprenant deux logis et deux étables, Couargues (18).
Crédit : (c) Région Centre-Val de Loire, Inventaire général, Robert Malnoury.**

C comme...

Canal : voie d'eau aménagée par l'homme pour la navigation, l'irrigation, etc.



**Légende : Pont canal de Briare, Briare (45).
Crédit : (c) Région Centre-Val de Loire, Inventaire général, Robert Malnoury.**

C comme...

Cavier : type de moulin à vent composé d'une cabine en charpente contenant l'arbre portant les ailes, d'un socle conique en maçonnerie contenant les meules, et d'une cave, sorte de soubassement circulaire servant de magasin.



Légende : Moulin cavier des Aigremonts, Bléré (37).

Crédit : (c) Région Centre-Val de Loire, Inventaire général, Thierry Cantalupo.

C comme...

Chercheur/chercheuse : personne chargée de mener une étude sur un territoire donné ou sur une thématique particulière. Il/elle fait des recherches dans les archives et les bibliothèques, repère et décrit les édifices et le mobilier sur le terrain, puis rédige des dossiers de synthèse et des ouvrages consultables par le grand public.

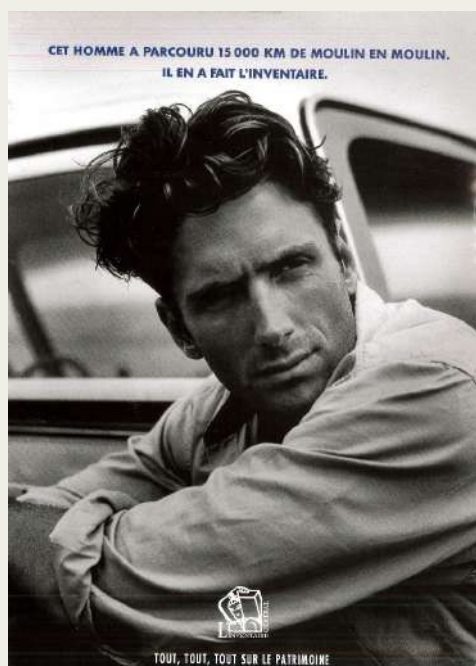

**Légende : Campagne de publicité mettant en avant les chercheurs de l'inventaire (1989).
Crédit : (c) Ministère de la Culture et de la Communication.**

**Légende : Chercheur observant la base d'une statue,
Les Hermites (37).**

**Crédit : (c) Région Centre-Val de Loire,
Inventaire général, Thierry Cantalupo.**



D comme...

Dalmatique : vêtement en forme de tunique ouverte sur les côtés, à manches courtes et qui s'enfile par la tête, porté par-dessus les autres vêtements par les diacres lors des messes et certaines cérémonies solennelles, processions et bénédictions. Elle est souvent en soie brodée et sa couleur varie en fonction du calendrier liturgique.



Légende : Dalmatique, Auzouer-en-Touraine (37).

Crédit : (c) Région Centre-Val de Loire, Inventaire général, Thierry Cantalupo.

D comme...

Dauphin : ornement inspiré de l'animal marin dont la représentation est souvent peu réaliste (long corps souple couvert d'écaillés, nageoires au niveau des oreilles, bec de canard...).



**Légende : Dauphins ornant un bénitier,
Château-Renault (37).**

**Crédit : (c) Région Centre-Val de Loire,
Inventaire général, Thierry Cantalupo.**

**Légende : Dauphin ornant un plafond,
Orléans (45).**

**Crédit : (c) Région Centre-Val de Loire,
Inventaire général, Hubert Bouvet.**



D comme...

Dendrochronologie : méthode scientifique de datation du bois par analyse des cernes de croissance des arbres.

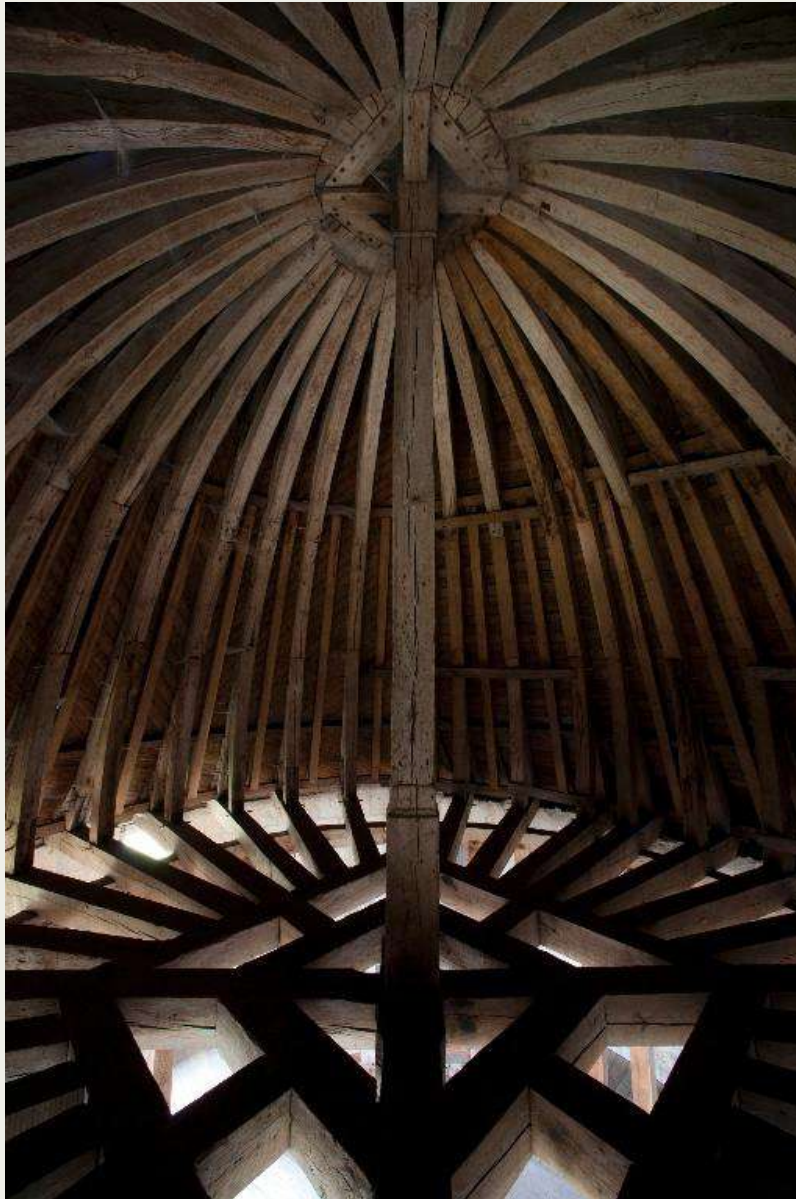

**Légende : Détail d'une charpente datée par dendrochronologie d'avant 1470,
Nogent-le-Rotrou (28).**

Crédit : (c) Région Centre-Val de Loire, Inventaire général, Thierry Cantalupo.

É comme...

Édicule religieux : type de construction religieuse, autonome et non habitable, regroupant les croix, fontaines de dévotion, grottes de Lourdes, oratoires, reposoirs...



**Légende : Édicule religieux : croix, La Ville-aux-Dames (37).
Crédit : (c) Région Centre-Val de Loire, Inventaire général, Thierry Cantalupo.**

É comme...

Engoulant : tête animale ou monstrueuse tenant dans sa gueule l'extrémité d'une poutre.



Légende : Engoulant, La Croix-du-Perche (28).

Crédit : (c) Région Centre-Val de Loire, Inventaire général, François Lauginie.



Légende : Engoulants, Monnaie (37).

Crédit : (c) Région Centre-Val de Loire, Inventaire général, Thierry Cantalupo.

É comme...

Essentage : revêtement d'une paroi verticale en bardeaux ou en ardoises.



**Légende : Pignon d'une grange avec essentage, Châtres-sur-Cher (41).
Crédit : (c) Région Centre-Val de Loire, Inventaire général, Hubert Bouvet.**

F comme...

Fer à hosties : moule en métal utilisé pour la cuisson des hosties, en forme de pinces à longs manches.



Légende : Fer à hosties, Villedômer (37).

Crédit : (c) Région Centre-Val de Loire, Inventaire général, Thierry Cantalupo.

F comme...

Four à chaux : four servant à chauffer intensément le calcaire afin de le transformer en chaux.



Légende : Fours à chaux, Senonches (28).

Crédit : (c) Région Centre-Val de Loire, Inventaire général, Vanessa Lamorlette-Pingard.

F comme...

Fronton : élément décoratif placé au sommet d'une façade ou d'une baie dont il existe diverses formes (fronton triangulaire, fronton cintré, fronton brisé...).



**Légende : Lucarne à fronton triangulaire,
Athée-sur-Cher (37).**

**Crédit : (c) Région Centre-Val de Loire,
Inventaire général, Thierry Cantalupo.**

**Légende : Lucarne à fronton cintré,
Athée-sur-Cher (37).**
**Crédit : (c) Région Centre-Val de Loire,
Inventaire général,
Vanessa Lamorlette-Pingard.**



G comme...

Gare : édifice où s'arrêtent les trains pour l'embarquement et le débarquement des voyageurs et des marchandises.



**Légende : Gare de Bléré-La Croix, La Croix-en-Touraine (37).
Crédit : (c) Région Centre-Val de Loire, Inventaire général, Thierry Cantalupo.**

G comme...

Godron : ornement ovale en relief généralement répété qui peut comporter une bordure plate (godron à listel), une extrémité en pointe (godron en goutte), les deux extrémités en pointe (godron en côte de melon) ou un tracé hélicoïdal (godron tors).



**Légende : Fonts baptismaux dont la cuve est ornée de godrons tors, Les Hermites (37).
Crédit : (c) Région Centre-Val de Loire, Inventaire général, Thierry Cantalupo.**

G comme...



Grange : bâtiment servant à abriter la récolte en gerbe ou la paille battue.



**Légende : Grange, Mézières-lez-Cléry (45).
Crédit : (c) Région Centre-Val de Loire, Inventaire général, Hubert Bouvet.**

H comme...

Halle : édifice en charpente, généralement ouvert sur les côtés, permettant d'abriter un marché.



Légende : Halle, Saint-Sévère-sur-Indre (36).

Crédit : (c) Région Centre-Val de Loire, Inventaire général, Thierry Cantalupo.

H comme...

Hallebarde : arme à longue hampe, terminée par un fer tranchant et pointu, et munie de deux fers latéraux, l'un en forme de croissant et l'autre en pointe.



**Légende : Hallebarde d'honneur, Château-Renault (37).
Crédit : (c) Région Centre-Val de Loire, Inventaire général, Thierry Cantalupo.**

H comme...

Hourd : dispositif de défense en bois, placé en surplomb du couronnement d'une muraille ou d'une tour.



Légende : Tour porte (dite tour de l'horloge) couverte d'un comble à hourd débordant, Château-Renault (37).

Crédit : (c) Région Centre-Val de Loire, Inventaire général, Thierry Cantalupo.

1 comme...

Inventaire : créé en 1964, par André Malraux, ministre de la Culture, et André Chastel, historien de l'art, l'Inventaire général des monuments et des richesses artistiques de la France a pour but de recenser, étudier et faire connaître le patrimoine artistique de la France. Rattachée initialement au Ministère de la Culture, cette compétence est transférée aux Régions en 2004 et prend le nom d'Inventaire général du patrimoine culturel. L'inventaire est dit général car il prend en compte l'ensemble du patrimoine architectural et mobilier, « de la cathédrale à la petite cuillère », sans a priori qualitatif sur les œuvres étudiées. Ces œuvres sont donc très variées : édifice (civil, religieux, militaire, agricole...), jardin, canal, peinture, sculpture, orfèvrerie...



**Légende : Vue intérieure d'un pigeonnier, Vernou-sur-Brenne (37).
Crédit : (c) Région Centre-Val de Loire, Inventaire général, Thierry Cantalupo.**

1 comme...



**Légende : « De la cathédrale... »,
Chartres (28).**

**Crédit : (c) Région Centre-Val de Loire,
Inventaire général, Robert Malnoury.**

**Légende : « ... à la petite cuillère », Orléans (45).
Crédit : (c) Région Centre-Val de Loire,
Inventaire général, Thierry Cantalupo.**



1 comme...



Légende : Détail d'un portail à bossage, Reugny (37).

**Crédit : (c) Région Centre-Val de Loire,
Inventaire général, Thierry Cantalupo.**

**Légende : Détail d'un trophée sportif,
Château-Renault (37).**

**Crédit : (c) Région Centre-Val de Loire,
Inventaire général, Thierry Cantalupo.**

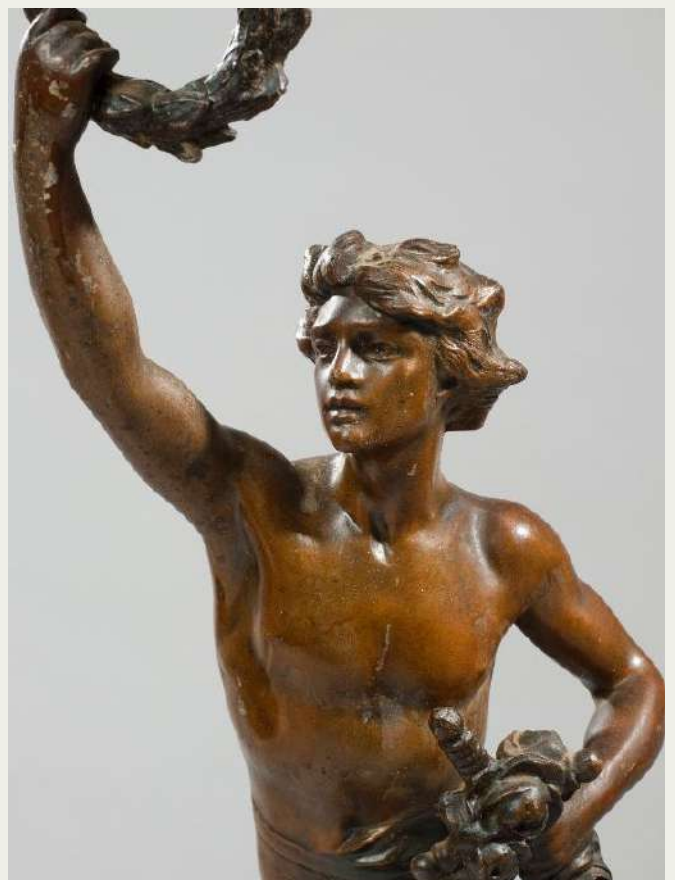

1 comme...



**Légende : Paysage avec manoir, Vichères (28).
Crédit : (c) Région Centre-Val de Loire, Inventaire général,
Vanessa Lamorlette-Pingard.**

J comme...

Jardin : espace organisé, public ou privé, comportant des végétaux en pleine terre ou hors sol. Il peut être dit d'agrément (pour le délassement des promeneurs), botanique (pour la conservation et l'étude de collections végétales), ouvrier (dissocié de l'habitat et loué), de plantes médicinales (consacré à la culture de végétaux aux vertus curatives), potager (consacré à la culture des fruits et légumes)...



**Légende : Jardin d'agrément dit parc floral de la Source, Orléans (45).
Crédit : (c) Région Centre-Val de Loire, Inventaire général, Julie Moreira.**

J comme...



**Légende : Jardin botanique dit arboretum des Grandes Bruyères, Ingrannes (45).
Crédit : (c) Région Centre-Val de Loire, Inventaire général, Julie Moreira.**

J comme...



Légende : Jardin des plantes médicinales, Chédigny (37).

Crédit : (c) Région Centre-Val de Loire, Inventaire général, Vanessa Lamorlette-Pingard.

J comme...

Jubé : clôture monumentale séparant le chœur et la nef d'une église.



**Légende : Grille de l'ancien jubé de la cathédrale Notre-Dame, Chartres (28).
Crédit : (c) Région Centre-Val de Loire, Inventaire général, Vanessa Lamorlette-Pingard.**

J comme...

Jumelées : se dit d'un groupement de baies semblables.



Légende : Lucarne à baies jumelées, Anché (37).

Crédit : (c) Région Centre-Val de Loire, Inventaire général, Robert Malnoury.

K comme...

Kiosque : abri ouvert, de plan centré, formé d'un toit porté par de légers supports, construit dans un jardin. Il est dit à musique lorsqu'il est utilisé pour l'organisation de concerts.



Légende : Kiosque principal du jardin des Prébendes d'Oé, Tours (37).

Crédit : (c) Région Centre-Val de Loire, Inventaire général, Vanessa Lamorlette-Pingard.



Légende : Petit kiosque rustique du jardin des Prébendes d'Oé, Tours (37).

Crédit : (c) Région Centre-Val de Loire, Inventaire général, Vanessa Lamorlette-Pingard.

L comme...

Lambrequin : ornement en bois ou en métal, découpé et souvent ajouré, placé en bordure d'un toit.



Légende : Lambrequins, Saint-Martin-le-Beau (37).

Crédit : (c) Région Centre-Val de Loire, Inventaire général, Thierry Cantalupo.

L comme...

Lanterne de procession : lanterne montée sur une hampe, utilisée la plupart du temps par paire et portée lors des processions, accompagnant le saint sacrement ou le viatique.



Légende : Lanternes de procession, Monnaie (37).

Crédit : (c) Région Centre-Val de Loire, Inventaire général, Thierry Cantalupo.

L comme...

Larme : ornement en forme de goutte utilisé dans les décors funéraires souvent associé à d'autres motifs (tête de mort, sablier, torche renversée...).



**Légende : Drap mortuaire orné d'éléments funéraires (larmes, sabliers, urnes...),
Neuillé-le-Lierre (37).**

Crédit : (c) Région Centre-Val de Loire, Inventaire général, Thierry Cantalupo.

M comme...

Marianne : la tradition d'installer dans les édifices publics un buste de la République, représentée sous les traits d'une femme coiffée d'un bonnet phrygien que l'on surnomme Marianne, apparaît en 1848 mais ne se développe qu'à la fin du 19^e siècle. La diversité des représentations s'explique par le fait qu'il n'existe pas de buste officiel : chaque sculpteur a donc la liberté de la représenter selon sa volonté.

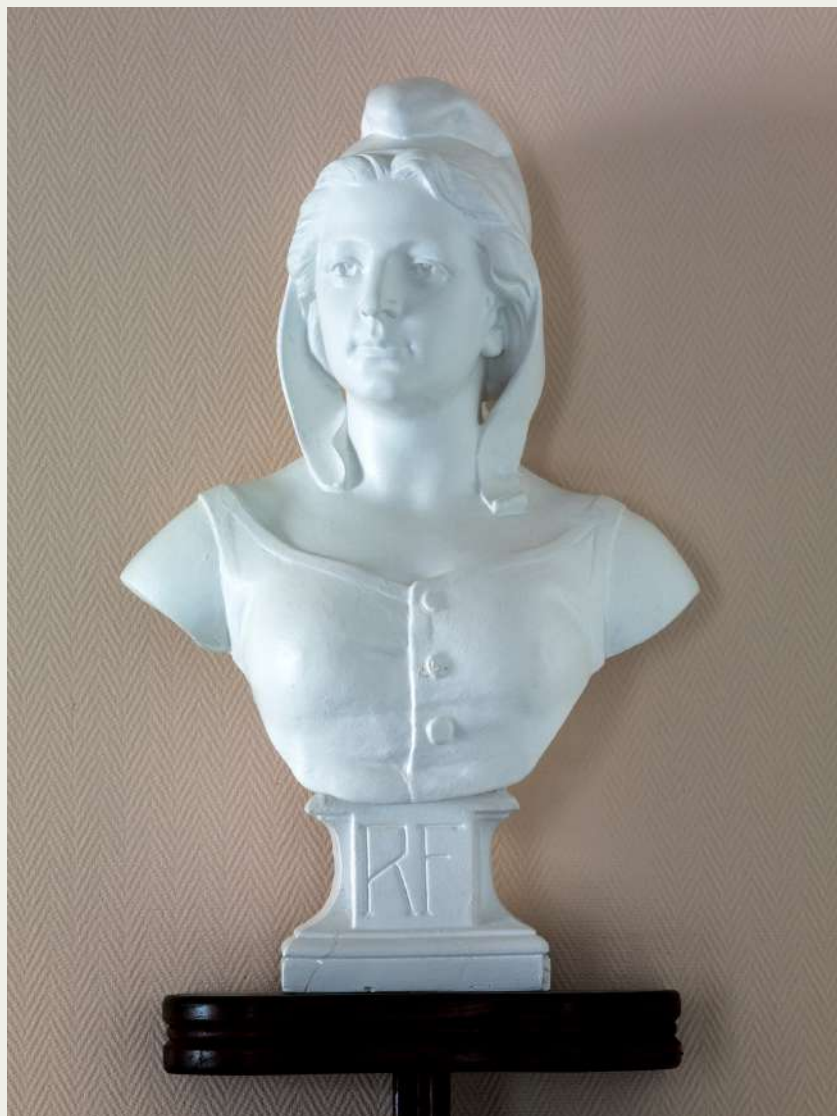

Légende : Marianne, Neuville-sur-Brenne (37).
Crédit : (c) Région Centre-Val de Loire, Inventaire général, Thierry Cantalupo.

M comme...

Mobilier à fonctions combinées : objet ayant plusieurs fonctions : chaire à prêcher-confessionnal, chasublier-
armoire, ciboire-chrismatoire, pupitre-thabor...



**Légende : Meuble à fonctions combinées : chaire à prêcher et confessionnal, Luzillé (37).
Crédit : (c) Région Centre-Val de Loire, Inventaire général, Thierry Cantalupo.**

M comme...

Miséricorde : élément en bois situé sous le siège mobile d'une stalle permettant de s'appuyer en restant debout lorsqu'il est relevé. Il est souvent orné de motifs végétaux, d'animaux réels ou imaginaires, de scènes de vie...



Légende : Miséricorde, L'Île-Bouchard (37).

Crédit : (c) Région Centre-Val de Loire, Inventaire général, Mariusz Hermanowicz.

N comme...

Navette : récipient, généralement en métal, contenant des grains d'encens, en forme de petite nef, souvent sur pied, avec un couvercle à charnières.



Légende : Navette à encens, Bueil-en-Touraine (37).

Crédit : (c) Région Centre-Val de Loire, Inventaire général, Mariusz Hermanowicz.

N comme...



Niche : renfoncement généralement cintré pratiqué dans l'épaisseur d'une paroi en principe destiné à recevoir une statue ou un objet.



**Légende : Niche encadrée de pilastres et surmontée d'un cartouche, Loches (37).
Crédit : (c) Région Centre-Val de Loire, Inventaire général, Vanessa Lamorlette-Pingard.**

N comme...

Noyau : partie centrale d'un escalier tournant qui porte les marches.



**Légende : Partie sommitale du noyau de l'escalier en vis, Châteaudun (28).
Crédit : (c) Région Centre-Val de Loire, Inventaire général, Thierry Cantalupo.**

O comme...

Ordonnée : se dit d'une façade dont la composition est rythmée et régulière.



**Légende : Façades ordonnancées, Tours (37).
Crédit : (c) Région Centre-Val de Loire, Inventaire général, Pierre Thibaut.**

O comme...

Orfroi : bande de tissu ou galon, portant parfois un décor, brodé sur certains vêtements liturgiques (chape, chasuble...).



**Légende : Détail de l'orfroi d'une chasuble, Bourges (18).
Crédit : (c) Région Centre-Val de Loire, Inventaire général, François Lauginie.**

O comme...

Ostensoir-soleil : réceptacle en métal, constitué d'un pied, d'une tige et surmonté d'une croix. La partie centrale est constituée d'une boîte vitrée permettant d'exposer une hostie à la vénération des fidèles.



Légende : Ostensorio-soleil, Chenonceaux (37).

Crédit : (c) Région Centre-Val de Loire, Inventaire général, Vanessa Lamorlette-Pingard.

P comme...

Palâtre : boîtier métallique contenant le mécanisme d'une serrure.



Légende : Palâtre, Vernou-sur-Brenne (37).

Crédit : (c) Région Centre-Val de Loire, Inventaire général, Thierry Cantalupo.

P comme...

Photographie : dès la création de l'Inventaire général en 1964, la photographie professionnelle tient une place de choix dans les études. Dans le dossier, les photographies ont la même valeur descriptive que la notice et représentent un témoignage de l'état d'un objet ou d'un édifice à un instant donné. Elle permet également de révéler certains détails (date, signature) peu visibles sur les vitraux, peintures ou pièces d'orfèvrerie. Le Service Patrimoine et Inventaire de la Région Centre-Val de Loire dispose d'un fonds photographique de plus de 200 000 images.



Légende : Photographe à l'œuvre, Neuillé-le-Lierre (37).

Crédit : (c) Région Centre-Val de Loire, Inventaire général, Thierry Cantalupo.

P comme...

Poinçons : marques apposées sur une pièce d'orfèvrerie pour indiquer l'auteur, la provenance géographique, la valeur du métal utilisé, le paiement de droits fiscaux.



Légende : Poinçons d'orfèvrerie, Bléré (37).

Crédit : (c) Région Centre-Val de Loire, Inventaire général, François Lauginie.

Q comme...

Quadrilobé : motif composé de quatre lobes.



**Légende : Verrière abstraite de forme quadrilobée, Saint-Hilaire-en-Lignières (18).
Crédit : (c) Région Centre-Val de Loire, Inventaire général, Robert Malnoury.**

Q comme...

Quai : rive construite d'un cours d'eau ou d'un port. Plus particulièrement, le terre-plein supérieur de cet ouvrage servant à la circulation, le chargement ou le déchargement des navires.



Légende : Quai de Loire, Orléans (45)

Crédit : (c) Région Centre-Val de Loire, Inventaire général, Vanessa Lamorlette-Pingard.

Q comme...

Quartier : division administrative d'une ville.



Légende : L'architecture du quartier Saint-Euverte, Orléans (45).

Crédit : (c) Région Centre-Val de Loire, Inventaire général, Vanessa Lamorlette-Pingard.

R comme...

Redent : ornement géométrique composé d'une ligne, d'un élément linéaire ou d'une surface formant un ressaut angulaire.



**Légende : Salle des fêtes dont le pignon est à redents, Château-Renault (37).
Crédit : (c) Région Centre-Val de Loire, Inventaire général, Thierry Cantalupo.**

R comme...

Retable : structure comportant une ou plusieurs représentations religieuses figurées, peintes ou sculptées, placées dans un cadre, derrière l'autel. Il est souvent architecturé avec colonnes, niches, fronton...



Légende : Autel et retable, Civray-de-Touraine (37).

Crédit : (c) Région Centre-Val de Loire, Inventaire général, Thierry Cantalupo.

R comme...

Rinceau : ornement végétal disposé en enroulement.



**Légende : Décor Renaissance composé notamment de rinceaux, Bourges (18).
Crédit : (c) Région Centre-Val de Loire, Inventaire général, Thierry Cantalupo.**

S comme...

Salière baptismale : petit récipient, comportant un corps ou une doublure, servant à contenir le sel du baptême.



**Légende : Salière baptismale, Auzouer-en-Touraine (37).
Crédit : (c) Région Centre-Val de Loire, Inventaire général, Thierry Cantalupo.**

S comme...

Salle des fêtes : édifice ou partie d'édifice où sont organisées des réjouissances diverses pour la population d'une localité, d'un quartier ou d'une communauté.



Légende : Salle des fêtes, Chançay (37).

Crédit : (c) Région Centre-Val de Loire, Inventaire général, Thierry Cantalupo.

S comme...

Shed : toit à deux versants de pente différente, couvrant en dents de scie un bâtiment (souvent industriel) et dont le versant le plus court est généralement vitré.



Légende : Sheds de l'imprimerie Mame, Tours (37).

Crédit : (c) Région Centre-Val de Loire, Inventaire général, Pierre Thibaut.

T comme...

Tannerie : usine où l'on tanne des peaux pour fabriquer du cuir.



**Légende : Tannerie Peltereau-Tenneson, Château-Renault (37).
Crédit : (c) Région Centre-Val de Loire, Inventaire général, Thierry Cantalupo.**

T comme...



Thabor : petit support sur lequel on peut poser l'ostensoir pour le surélever.



Légende : Thabor, Villedômer (37).

Crédit : (c) Région Centre-Val de Loire, Inventaire général, Thierry Cantalupo.

T comme...

Topographe-cartographe : personne chargée de réaliser les documents graphiques illustrant un dossier d'inventaire (cartes, coupes, plans, élévations, schémas).



**Légende : Topographe effectuant des relevés, Nogent-le-Rotrou (28).
Crédit : (c) Région Centre-Val de Loire, Inventaire général, Sophie Vivier.**

U comme...

U (plan en) : type de disposition au sol d'un ensemble, d'un édifice ou d'une partie d'édifice, ayant la forme d'un U.



**Légende : Ferme construite sur un plan en U, Fondettes (37).
Crédit : (c) Région Centre-Val de Loire, Inventaire général, François Lauginie.**

U comme...

Urbanisme : art et science se rapportant à la construction et l'aménagement des agglomérations, villes et villages. Le tissu urbain est constitué de l'ensemble des constructions et des voies formant une agglomération.

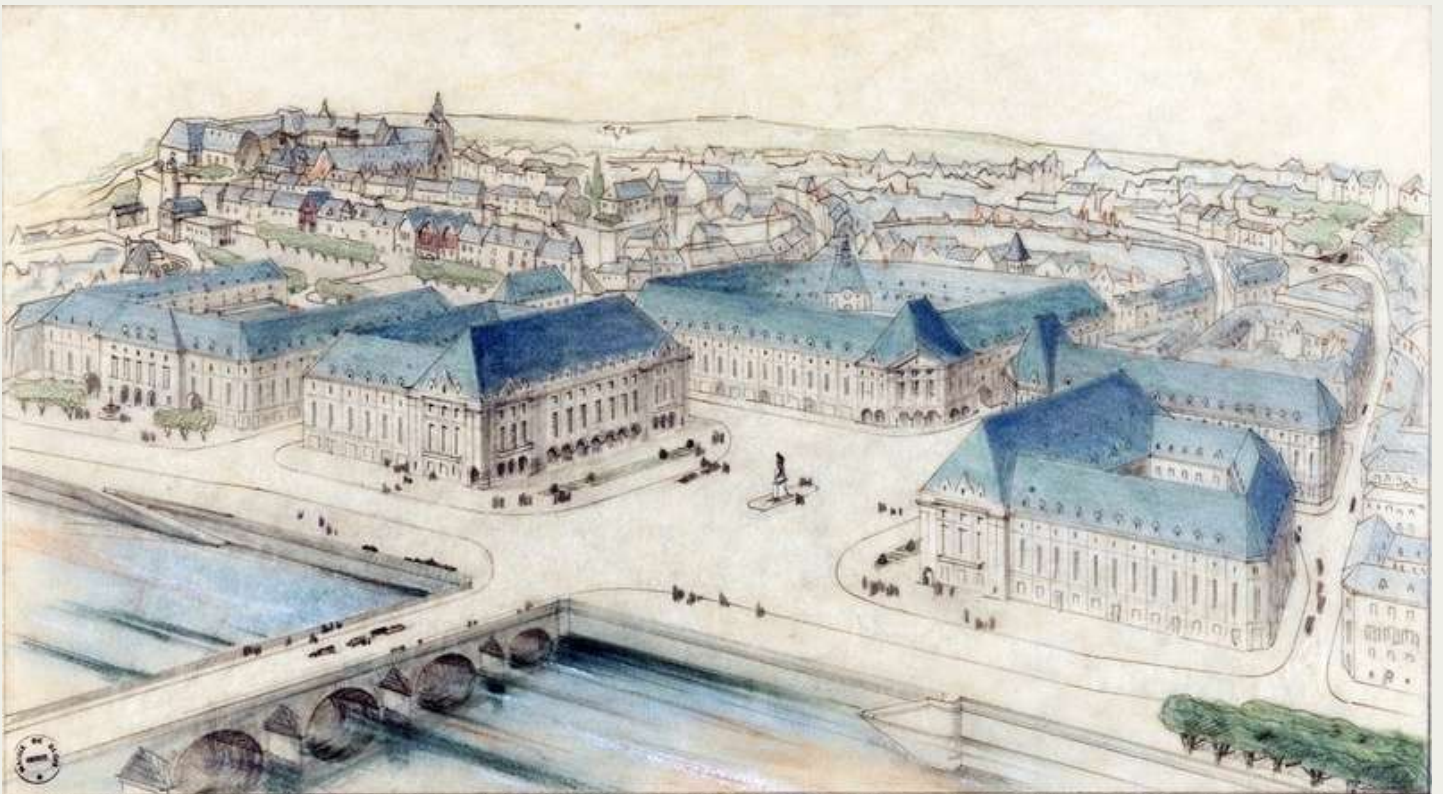

**Légende : Vue perspective d'un projet de place de P. Robert Houdin en 1940
(Archives départementales du Loir-et-Cher), Blois (41).**

Crédit : (c) Région Centre-Val de Loire, Inventaire général, Pierre Thibaut.

U comme...

Usine : établissement industriel équipé de machines et destiné soit à la transformation des matières premières ou semi-ouvrées en produits finis, soit à la production d'énergie.



**Légende : Usine de construction aéronautique,
Déols (36).**

**Crédit : (c) Région Centre-Val de Loire,
Inventaire général, Mariusz Hermanowicz.**

**Légende : Usine de superphosphates,
Issoudun (36).**

**Crédit : (c) Région Centre-Val de Loire,
Inventaire général, Pierre Thibaut.**



V comme...

Valorisation : dernière étape d'une opération d'inventaire permettant de présenter au public les résultats d'une étude sous différentes formes : publication des dossiers, publication d'un ouvrage, exposition, conférence, etc.

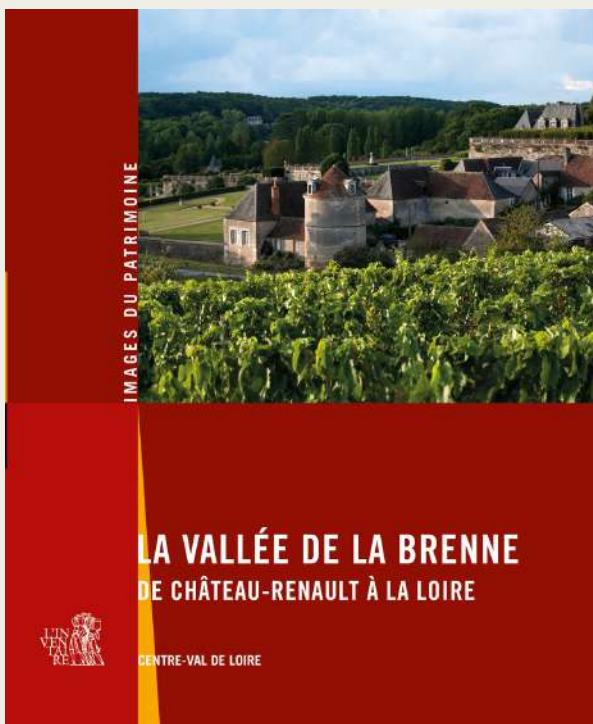

Légende : Couverture de la publication sur la vallée de la Brenne.

Crédit : (c) Pays Loire Touraine, Arnaud Paucton.

Légende : Couverture de la publication sur le canton de Bléré.

Crédit : (c) Région Centre-Val de Loire, Inventaire général, Thierry Cantalupo.

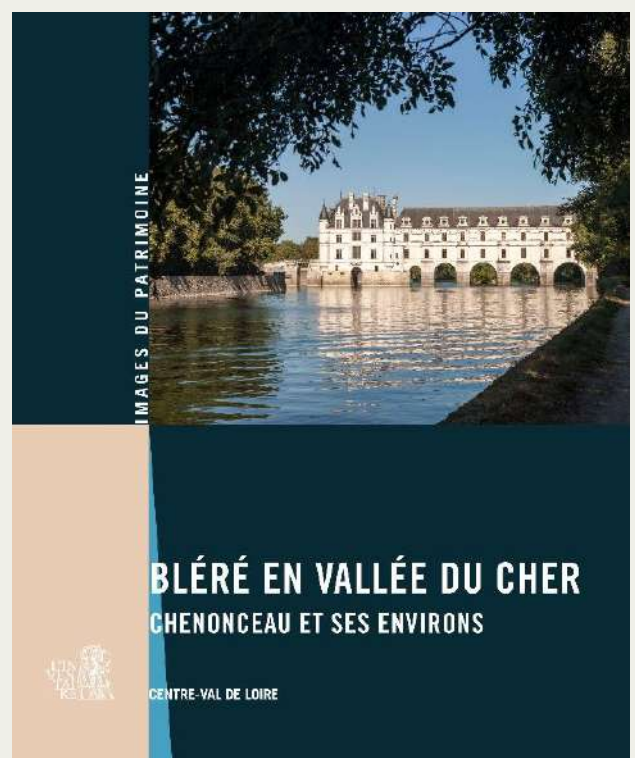

V comme...

Verrière : fermeture fixe en verre d'une baie ou d'une partie de baie, directement maintenue par une armature métallique ou un châssis mobile de bois ou de métal. Elle peut être réalisée selon plusieurs techniques (vitrail, dalle de verre, vitrerie...).



**Légende : Verrière de la Toussaint, Château-Renault (37).
Crédit : (c) Région Centre-Val de Loire, Inventaire général, Thierry Cantalupo.**

V comme...



Viaduc : pont de grandes dimensions destiné au franchissement d'une vallée par une route ou une voie ferroviaire.



Légende : Viaduc ferroviaire, Villedômer (37).

Crédit : (c) Région Centre-Val de Loire, Inventaire général, Thierry Cantalupo.

W comme...

Wagon : véhicule, destiné au transport des animaux ou des marchandises, tracté par une locomotive.



Légende : Wagon, Sainte-Sévère-sur-Indre (36).

Crédit : (c) Région Centre-Val de Loire, Inventaire général, Thierry Cantalupo.

W comme...

Wagonnet : petit wagon à caisse basculante utilisé pour transporter des marchandises ou des matières premières.



Légende : Wagonnet, Neuvy-le-Roi (37).

Crédit : (c) Région Centre-Val de Loire, Inventaire général, Mariusz Hermanowicz.

X comme...

X (en forme de) : disposition des branches d'une croix dite croix de Saint-André. Des éléments de structures (pieds de banc ou de fauteuil) peuvent avoir la forme d'un X. Certains éléments décoratifs (armes, cornes d'abondance, flèches, ossements, torches...) sont souvent disposés en X.



Légende : Pan de bois en croix de Saint-André, Courmemin (41).

Crédit : (c) Région Centre-Val de Loire, Inventaire général, Vanessa Lamorlette-Pingard.

X comme...



X (en forme de)



**Légende : Élément décoratif avec carquois rempli de flèches et arc disposés en X, Chartres (28).
Crédit : (c) Région Centre-Val de Loire, Inventaire général, Robert Malnoury.**



**Légende : Élément décoratif avec os disposés en X, Seuilly (37).
Crédit : (c) Région Centre-Val de Loire, Inventaire général, Jean-Claude Jacques.**

y comme...

grecque : ornement géométrique composé d'une ligne ou d'un élément linéaire revenant régulièrement sur lui-même en se brisant en angles droits pour former un carré ou parfois un rectangle (plus rarement un triangle ou un polygone).



Légende : Grecque, Nohant-Vic (36).

Crédit : (c) Région Centre-Val de Loire, Inventaire général, Robert Malnoury.

y comme...

grecs (ordres) : ordres d'architecture connus dans la Grèce antique (ordre dorique, ordre ionique et ordre corinthien).



Légende : Chapiteau dorique, Le Grand-Pressigny (37).

Crédit : (c) Région Centre-Val de Loire, Inventaire général, Mariusz Hermanowicz.

y comme...

grecs (ordres)



**Légende : Chapiteau ionique,
Le Grand-Pressigny (37).**

**Crédit : (c) Région Centre-Val de Loire,
Inventaire général, Mariusz Hermanowicz.**



**Légende : Chapiteau et entablement
corinthiens, Saint-Bouize (18).**

**Crédit : (c) Région Centre-Val de Loire,
Inventaire général, Robert Malnoury.**

Z comme...

Zigzag : ligne ou motif linéaire brisé dont les obliques s'enchaînent alternativement dans un sens et dans l'autre.



**Légende : Porte avec décor en zigzag,
Châteaumeillant (18).**

**Crédit : (c) Région Centre-Val de Loire,
Inventaire général, Robert Malnoury.**

Z comme...

Zoomorphe : ornement, partie d'architecture, objet ou partie d'objet dont la forme est inspirée du monde animal.



**Légende : Décor zoomorphe (hippogriffe et chien), Nogent-le-Rotrou (28).
Crédit : (c) Région Centre-Val de Loire, Inventaire général, Hadrien Rozier.**

LES MOTS DE L'INVENTAIRE

Ce document a été réalisé dans le cadre de l'inventaire du patrimoine mené par le Pays Loire Touraine, en partenariat avec la Région Centre-Val de Loire.

