

# FASHION CLASSICS

Pro · Idee

Die wahren Mode-Klassiker.  
Neuester Stand.

Der ganzjahrestaugliche  
Hosenanzug für viele  
Gelegenheiten: aus  
hauchdünnem doch  
strapazierfähigem  
Ziegenveloursleder.  
Und in modischem  
Salbei-Ton.  
Seite 16.

So leicht und so edel  
zugleich: der Ragman  
Feinstrick-Rolli mit  
feinem Kaschmir.  
Seite 19.  
Bietet dank Leinen-  
anteil ein angenehm  
luftig-trockenes Trage-  
gefühl: die Leinenfeld  
Cord-Chino mit  
bequemem Komfort-Bund.  
Seite 91.



## **Ausgabe 179: Die wahren Mode-Klassiker. Neuester Stand.**

Natürlich brauchen wir jetzt Kleidung, die Wind und Wetter trotz. Angenehm warm hält. Und Körperfeuchtigkeit schnell nach außen transportiert ...

Doch zum Glück können wir auf die in Massen gefertigten und angebotenen „High-Tech“-Teile gern verzichten. Wenden wir uns lieber den wahren Klassikern zu, die natürlich die besten Eigenschaften mitbringen. Und die zugleich stilvoll und wertvoll sind.

Hier ist unsere aktuelle Empfehlung der besten: Auf 116 Seiten. Auf [www.fashion-classics.de](http://www.fashion-classics.de). Und auf dem neuesten Stand Herbst 2023.



### **Die wahren Klassiker der Mode- welt sind selten. Und erstaunlich schwer zu finden.**

*Doch Suchen lohnt sich. Denn diese besonderen  
Kleidungsstücke*

- *behalten jahrelang ihren Charme,*
- *sind souverän gegenüber kurzlebigen Modegags,*
- *haben Qualitäten, die man sonst nicht findet*
- *und erreichen nicht selten Kultstatus.*

*Ihr Dieter Junghans*

Dieter Junghans

### **Der schnellste Weg zu Ihrer Bestellung**

- 1 QR-Code scannen**
- 2 Bestellnummern eingeben**
- 3 Bestellung absenden**



- ✓ **Kauf auf Rechnung.**
- ✓ **Kostenlose Rücksendung.**
- ✓ **3 Jahre Langzeitgarantie.  
Ohne Aufpreis.**
- ✓ **Lieferung auf Wunsch über Nacht.**

Einzelheiten siehe Seite 112.

## Überzeugende



Peregrine Aran-Pullover Seite 23.

## Fakten. Statt Überangebot.

### Zeitlose Klassiker leben von zeitgemäßen Updates.

#### Die wahren Mode-Klassiker. Neuester Stand.

Bei allem Respekt vor Kleidung, die Geschichte schrieb: Wir sind nicht blind vor Ehrfurcht. Darum prüfen wir jedes Teil auf seine modische Aktualität. Und die entscheidet sich im Detail: Handschuhweiches Lammnappa, zeitgemäß schmale Form und puristisches Design machen die klassische Bikerjacke so elegant wie nie. Der sportlich-moderne Mokassin aus Italien erinnert auf den ersten Blick an Denim, ist aber nach wie vor aus hochwertigem Kalbsleder gefertigt. Und die traditionelle englische Wachsjacke schützt nicht mehr nur einfach vor Wind und Regen. Sondern

wirkt dabei auch noch unverkennbar stilvoll. Auch der Damen-Klassiker Hosen-Anzug erhält ein Fashion-Update: Aus hauchdünnem und doch strapazierfähigem Ziegenveloursleder gearbeitet wirkt er lässig-elegant und modisch zugleich. Aufwändig in leichter A-Linie mit elegantem Stehkragen konfektioniert strahlt jetzt sogar der klassische Bademantel Couture-Flair aus. Und extrafeiner Jersey macht die Business-Bluse nicht nur herrlich bequem und knitterfrei, sondern auch besonders feminin ... So treffen zeitlose Klassiker tatsächlich den Zeitgeist.

### Eine Größe, die passt.

#### So vermeiden Sie unnötige Anproben und Rücksendungen. (Gut für Sie. Gut für uns. Und gut für die Umwelt.)

Fast jeder Hersteller nutzt seine eigenen Maßtabellen. Das macht es oft so schwer, die genau passende Größe anhand der Herstellerangabe zu finden. Genau deshalb haben wir die Fashion-Classics-Größe ins Leben gerufen. Haben Sie Ihre passende

Größe einmal gefunden, sind Sie am Ziel. Näheres zur FC-Größentabelle siehe Seite 114. Erfreuliches Ergebnis: Die Rücksendequote von Fashion-Classics-Artikeln liegt weit unter den branchenüblichen Durchschnittswerten.

## Ferien für Ihre Füße – in handschuhweichem Ziegenleder.

**Der italienische Edel-Sneaker  
nach dem Vorbild des ersten Turnschuhs.**

Dieser Edel-Sneaker im Retro-Stil ist ein Nachfahre des Ur-Turnschuhs von 1860. Denn gutes Design ist einfach unvergänglich. Doch anstelle von robustem Canvas umschmiegt hier zartes Ziegenleder Ihren Fuß. Es ist ohne Futter sommerlich verarbeitet und lässt Ihre Haut atmen.

**So zart wie Handschuhleder: lässiger Luxus  
made in Italy.**

In der Toskana werden die feinen Ziegenhäute einzeln von Hand gefärbt. Dabei entstehen kleine Farbunterschiede, die jeden Schuh einzigartig machen.

**Statt dicker Gummisohle ein eleganter, mit  
Leder bezogener Rand.**

Dadurch wirkt der Sneaker weniger sportlich – und sein Einsatzspektrum ist deutlich breiter: Strandpromenade, Straßencafé, Shopping-Mall, Kunstmuseum ... Mit robusten Doppelnähten haltbar verarbeitet.

**Im Inneren verbirgt sich ein 1,5 cm-  
Plateau.**

Das ist für absatzgewohnte Füße bequemer als ganz flache Schuhe. Willkommener Zusatzeffekt: Ihr Bein wird optisch ein wenig gestreckt, und Ihr Gang wirkt femininer. Die herausnehmbare, ergonomische Aktiv-Innensohle aus Leder bietet dank der eingearbeiteten Schaum- einlage eine optimale Feuchtigkeitsauf- und abgabe, sowie ein hervorragendes Wohlgefühl beim Laufen.

*Obermaterial: Ziegenvelours-Leder. Futter und  
Decksohle: Leder. Profilierte Gummi-Laufsohle mit  
hochgezogener Autofahrer-Ferse. Hergestellt in Italien.*

• **Candice Cooper Edel-Sneaker € 199,95**

Schuh- Größe	Taupe	Schwarz
36	352-429-34	356-609-34
37	352-440-34	356-610-34
38	352-441-34	356-611-34
39	352-442-34	356-612-34
40	352-443-34	356-613-34
41	352-444-34	356-614-34



# Ihr perfekter Begleiter für jeden Anlass: der Rollkragen-Poncho aus reinem Kaschmir.

Von Junghans 1954.

Seit Jahrhunderten wird der Poncho von verschiedenen Kulturen auf der ganzen Welt getragen. Seine lockere, unkomplizierte Passform macht ihn zum idealen Begleiter für viele Gelegenheiten. Dieser Poncho ist jedoch etwas ganz Besonderes:

**Luxuriös weich dank edlem Kaschmir. Angenehm warm durch den zusätzlichen Rollkragen.**

Die Fasern stammen aus dem seltenen und extrem weichen Unterhaar der Kaschmirziege aus der Mongolei. Hier sind die Klimaverhältnisse so, dass das Kaschmirhaar besonders fein wächst. Diese einzigartige Faserqualität macht Ihren Poncho besonders weich und angenehm zu tragen.

**Die lockere, fließende Silhouette umhüllt Sie lässig.**

Die extra weiten Ärmel sind diskret verarbeitet und sitzen perfekt ohne lästiges Verrutschen. Der Rollkragen hält Ihren Hals zuverlässig warm und ist gerippt gestrickt, was nicht nur interessant aussieht, sondern sich auch herrlich bequem anfühlt.

**Ideal zu vielen verschiedenen Outfits, von Jeans und T-Shirt bis zum eleganten Kleid.**

Sie werden dieses herrlich entspannte und doch stilvolle Wohlfühl-Teil sowohl im Alltag als auch bei besonderen Anlässen schätzen.

Weite Form. Länge in Gr. 38: 56 cm. 100 % Kaschmir. Handwäsche. Exklusiv bei Fashion Classics.

- **Junghans 1954 Kaschmir-Poncho**  
€ 249,-



FC Größe	Greige	Grau
36	356-870-34	356-877-34
38	356-871-34	356-878-34
40	356-872-34	356-879-34
42	356-874-34	356-880-34
44	356-875-34	356-882-34
46	356-876-34	356-883-34

FC Größe entspricht Maßtabelle (siehe vorletzte Katalogseite)



**Die Baskenmütze ist zurück: Stilvoller denn je. Bequem wie nie. (Und auch der Preis ist erfreulich.)**

Von Loevenich, Hutmanufaktur seit 1960.

Von den Gebirgstälern der Pyrenäen gelangte die Baskenmütze während der Französischen Revolution nach Paris und eroberte schnell ihren Platz unter den Mode-Klassikern. Jetzt ist sie wieder da – sogar viel interessanter als zuvor:

**Außergewöhnliches Dessin statt schlichte Unitöne.**

Und dennoch: die Farben sind dezent gewählt und die Baskenmütze lässt sich somit enorm vielseitig kombinieren. Durch Wolle warm und feuchtigkeitsregulierend, dabei kaum schmutz- oder geruchsempfindlich. Und ganz gleich, ob als gerade Mütze oder schräges Barett getragen: Durch ein elastisches Innenband sitzt Ihre neue Baskenmütze immer perfekt.

Eine Größe. Farbe: Beige/Braun/Grau. 100 % Wolle. Reinigung.

- **Loevenich Woll-Baskenmütze**  
Nr. 345-911-34  
€ 39,95

## Der Glücksgriff unter den Winterröcken: unkompliziert und unschlagbar vielseitig.

Der weiche, voluminöse Wolljersey ist anschmiegsam und bequem elastisch wie Homewear. Dazu leicht wärmend, alltagstauglich, strapazierfähig und immun gegen Pilling und Knitterfalten. Zweifarbig in Grau und Beige gewebt, hat er die lebendige Optik von Tweed. Volumen und Struktur verhindern, dass sich Pölsterchen oder Wäschekonturen unschön abzeichnen.

**Schmale, knielange Bleistiftform: Ein ewiger Klassiker. Und unverzichtbares Basic der eleganten Damengarderobe.**

Richtige Wahl fürs Business, das Lunch-Date, den Shopping-Bummel, Geburtstags-Kaffee, ...

Kombinierbar mit eleganten Pumps, modischen Brogues, sportlichen Stiefeln, lässigen Boots, ... Hochwertig verarbeitet mit elastischem Taftfutter. Taillen-Passformabnäher. Rückwärtiger Reißverschluss mit Sicherungsknopf. Gehschlitz hinten.

FC Größe	Nr.
34	320-149-34
36	320-190-34
38	320-191-34
40	320-193-34
42	320-194-34
44	320-195-34

FC Größe entspricht Maßtabelle (siehe vorletzte Katalogseite)

**Körperner Schnit. Länge in Gr. 38: 58 cm. Farbe: Grau/Beige. 54 % Baumwolle, 34 % Polyacryl, 11 % Wolle, 1 % Elasthan. Futter aus 94 % Polyester; 6 % Elasthan. Maschinenwaschbar. Exklusiv bei Fashion Classics.**

- **Wolljersey-Bleistiftrock**  
€ 89,95

# Der edle Blazer aus butterweichem Lammnappa: Eleganter Klassiker. Und aktuelles Must-Have.

Umweltfreundlich mit Olivenblatt-Extrakt gegerbt. Von Oconi.

Der Lederblazer ist ein zeitloser Mode-Klassiker, der durch den aktuellen Lederjacken-Trend und das 90er-Revival jetzt wieder in den Fokus rückt. Doch nur wenige sind so elegant, so fein strukturiert wie dieses Modell aus edlem Lammnappa. **Geschmeidig weich und überraschend flexibel: Nur die besten Rohfelle werden verwendet.**

Im Vergleich zu üblichen Rind- oder Schweineledern, die eine Dicke von über 1 mm aufweisen, ist Lammnappa wesentlich dünner. Mit einer Stärke von nur 0,6 - 0,7 mm erreicht es fast die Feinheit von Rentierleder. Die erhabene Oberfläche entsteht durch das Glätten und Walzen nach dem Gerben.

**Die umweltfreundliche Alternative: mit Laub aus der Olivenöl-Produktion gegerbt.**

Inbesondere die herabfallenden Blätter der Olivenbäume kommen als Gerbstoffe zum Einsatz. Früher wurden diese Blätter einfach entsorgt, doch dank innovativer Technologie finden sie nun Verwendung. Das Ergebnis ist ein hochwertiges Leder, das herkömmlich mit Chrom gegerbten Häuten in nichts nachsteht.

**Passt zu Jeans und T-Shirt, dank schmalem Revers aber auch zu festlichen Anlässen.**

Zwei Pattentaschen und eine Brusttasche bieten ausreichend Stauraum für Handy und Brieftasche. Zwei Innentaschen, eine mit Knopf und eine mit Reißverschluss.

*Bequeme, zeitgemäß körpernahe Form. Farbe: Schwarz. Obermaterial Lammnappa-Leder. Futter 54 % Polyester, 46 % Viskose. Leder-Spezialreinigung. Exklusiv bei Fashion Classics.*

- **Oconi Lammnappa-Blazer € 499,-**

FC Größe	Nr.
48	356-336-34
50	356-337-34
52	356-338-34
54	356-339-34
56	356-340-34
58	356-341-34
60	356-342-34

*FC Größe entspricht Maßtabelle (siehe vorletzte Katalogseite)*



## Mode-Revival für den Dandy Chic: der zeitlos-edle Boot, der zu (fast) jedem Outfit passt.

Gefertigt vom deutschen Schuh-Spezialisten Werner, seit 1911.

Die Kombination aus schlichtem Design und hochwertiger handwerklicher Fertigung machen diesen Dandy Boot zu einem echten Highlight.

**Das butterweiche Nappaleder stammt aus Deutschland und ist pflanzlich gegerbt.**

Zudem ist es IVN-Naturleder-zertifiziert, was garantiert, dass es umweltfreundlich produziert wurde. Das softe

Kalbleder-Futter macht Ihren Boot besonders atmungsaktiv und sorgt dafür, dass auch bei längeren Spaziergängen oder Stehzeiten keine unangenehmen Druckstellen entstehen.

**Mit rutschhemmender, stoßdämpfender, kälteisolierender Gummi-Laufsohle.**

Dadurch ist Ihr Boot auch bei widrigen Wetterbedingungen ein zuverlässiger Begleiter. Reißverschluss und die Zuglasche am hinteren Schaftabschluss erleichtern das An- und Ausziehen.

*Farbe: Schwarz. Obermaterial, Futter und Decksohle Leder, Laufsohle Gummi.*

- **Dandy Boot € 259,-**



Schuh-Größe	Nr.
41	235-695-34
42	235-696-34
43	235-698-34
44	235-699-34
45	235-700-34
46	235-701-34

## Feiner geht's nicht.

Der Feinstrick-Rolli aus hauchzarter, tasmanischer Merinowolle – in seltenem 30-Gauge-Verfahren gestrickt.

Nur Kaschmir ist vergleichbar fein. Mit nur 17,5 Mikron Durchmesser ist tasmanische Merinowolle in der Superfine-Qualität gut 20 % filigraner als gewöhnliche Merinowolle (19 bis 23 Mikron). Das macht diesen Strickrolli hauchzart und leicht, dabei vollkommen kratzfrei und elegant. Er passt unters Sakko, zur Tuchhose und zum feinen Anzug. Und ist auf Reisen genauso ideal wie im Büro, da (außer im Hochsommer) nie zu warm.

**Extrem feines, faltenfreies und pillingarmes Maschenbild. Luxuriöser Griff dank 30-Gauge-Strick.**

Nur wenige Stricker weltweit beherrschen das aufwändige und sehr komplizierte 30-Gauge-Strickverfahren. Dabei werden 30 Nadeln pro Inch verwendet, im Gegensatz dazu ist normaler „Feinstrick“ mit nur 21 Gauge fast schon grob. Und die empfindlichen Strickmaschinen akzeptieren nur engelshaarfeine Merinowolle – alles andere brächte sie zum Stillstand.

FC Größe	Hersteller-Größe	Schwarz	Royalblau	Grau
48	M	353-858-34	353-850-34	353-743-34
50	L	353-859-34	353-851-34	353-744-34
52	XL	353-860-34	353-852-34	353-745-34
54	XXL	353-861-34	353-853-34	353-746-34
56	3XL	353-863-34	353-855-34	353-747-34
58	4XL	353-864-34	353-856-34	353-748-34
60	5XL	353-865-34	353-857-34	353-749-34

FC Größe entspricht Maßtabelle (siehe vorletzte Katalogseite)

Gerade Passform, mit gerippten Bündchen. Länge in Gr. 50: 70 cm. 100 % Schurwolle. Maschinenwaschbar. Hergestellt in Italien. Exklusiv bei Fashion Classics.

- **Junghans 1954 Superfine-Strickrolli**  
€ 169,95



## Komfort und Eleganz perfekt kombiniert: die Woll-Flanellhose für jeden Anlass.

Weniger knitteranfällig und sogar UV-geschützt. Von Hosen-Spezialist g1920.

Bequem und doch elegant, dabei praktisch und denkbar unkompliziert: Nur wenige Hosen vereinen diese Eigenschaften so gekonnt wie diese außergewöhnliche Wollhose. Der Stoff ist sanft zum Flanell angeraut, was ihn wunderbar weich und wärmend macht. Elasthan sorgt für reichlich Bewegungsfreiheit.

**Enorm strapazierfähig und angenehm atmungsaktiv durch seltenen Ceramica®-Anteil.**

Dank zugesetzter, mikroskopisch kleiner Tonminerale reflektiert die High-Tech-Faser überdies schädliche UV-Strahlung – ein zusätzlicher Schutz für Ihre Haut. Durch Ceramica® bleibt Ihre Hose zudem tadellos knitterfrei und ist so nach Waschen und Trocknen gleich wieder einsatzbereit. Mit Gürtelschlaufen und diskretem Dehnbund auf der Rückseite. Zwei Seiten- und zwei Gesäßtaschen.

Bequeme, zeitgemäß schlanke Flat-Front-Form. Schrittlänge in Gr. 50: 82 cm. Fußweite: 35,5 cm. 50 % Wolle, 34 % Polyester, 15 % Viskose, 1 % Elasthan. Maschinenwaschbar.

- **g1920 Ceramica-Wollhose**  
€ 169,95

FC Größe	Hersteller-Größe	Navy	Grau
25	36/30	356-446-34	356-427-34
26	38/32	356-447-34	356-429-34
27	40/32	356-448-34	356-430-34
28	42/32	356-449-34	356-431-34
29	44/32	356-450-34	356-432-34
30	46/32	356-452-34	356-433-34
48	33/32	356-453-34	356-434-34
50	34/32	356-454-34	356-435-34
52	36/32	356-455-34	356-437-34
54	38/34	356-456-34	356-438-34
56	40/34	356-457-34	356-439-34
58	42/34	356-458-34	356-440-34
60	44/34	356-459-34	356-441-34
98	33/34	356-460-34	356-442-34
102	35/36	356-461-34	356-443-34
106	36/36	356-462-34	356-445-34

FC Größe entspricht Maßtabelle (siehe vorletzte Katalogseite)

## Purer Luxus aus wertvoller Sea Island-Baumwolle.

Der Feinstrick-Blouson von John Smedley/England, seit 1784.

Nur eine Handvoll Stricker weltweit sind in der Lage, eine solche Qualität zu fertigen: 30-Gauge-Feinstrick aus reiner Sea-Island-Baumwolle macht diesen Blouson zu einem wahrhaft luxuriösen Kleidungsstück.

**Die kostbare Naturfaser ist selten und nur in geringen Mengen erhältlich.**

Im 18. Jahrhundert auf den Westindischen Inseln entdeckt, macht sie heute nur ca. 0,0004 % der weltweiten Baumwoll-Produktion aus. Sea-Island-Baumwolle wird für ihre besondere Weichheit, Leichtigkeit und Hautfreundlichkeit geschätzt. Ihre Faserlänge von bis zu 50 mm (üblich sind maximal 35 mm) macht sie zudem seidig glänzend und besonders reißfest.

**Das schwarz-weiße Gingham-Muster ist in aufwändiger Jacquard-Technik gestrickt.**

Kontraststreifen an Kragen und Bund sowie die formgestrickten Schultern geben Ihrem Blouson eine zeitlos-elegante Note. Elastische Rippbündchen an Ärmeln und Saum sorgen stets für perfekte Passform.

*Klassische Blouson-Form. Länge in Gr. 38: 60 cm.  
Farbe: Schwarz/Weiß. 100 % Baumwolle. Maschinenwaschbar. Hergestellt in Großbritannien.*

• **John Smedley Gingham-Blouson**  
€ 249,-

FC Größe	Hersteller- Größe	Nr.
36	S	354-545-34
38	M	354-546-34
40	L	354-547-34
42	XL	354-549-34
44	2XL	354-570-34

*FC Größe entspricht Maßtabelle (siehe vorletzte Katalogseite)*





## Der bewährte Liu Jo Knack-Po-Effekt – erstmals aus ökologisch nachhaltigem Denim.

Die Bottom up-Jeans aus der Better Denim-Kollektion. Mit modisch kurzem Bein und Fransen-Saum.

Sie hat die perfekte Schnittführung: Gesäßtaschen und Abnäher sind an genau den richtigen Stellen platziert, um den Po optisch gekonnt in Szene zu setzen. Die angesagte Cropped-Form sorgt für einen herrlich bequemen Sitz. Und sie beweist, dass sich modischer Anspruch und ökologisch nachhaltige Fertigung nicht ausschließen müssen. Dekoratives Element on top: der schwarze Gürtel mit schmückender Strassstein-Schnalle.

„Better Denim“ bedeutet bis zu 70 % weniger Chemikalien, 50 % Wasser- und 30 % Energieersparnis.

Der umweltfreundliche Jeansstoff wurde in Kooperation mit Candiani Denim entwickelt, einer familiengeführten Mailänder Traditionsweberei von 1938. Eingesetzt wird ausschließlich recycelte Bio-Baumwolle und produziert wird unter Einhaltung der 2018 unterzeichneten Greenpeace Detox-Verpflichtung.

Schlanker Schnitt mit leicht ausgestelltem, verkürztem Bein. Farbe: Dunkelgrau. Schrittlänge in Gr. 36: 65 cm. Saumweite: 44 cm. 99 % Baumwolle, 1 % Elasthan. Maschinenwaschbar.

- Liu Jo Bottom up Cropped Jeans € 119,95

FC Größe	Hersteller-Größe	Nr.
34/36	27/30	347-292-34
36	28/30	347-293-34
38	29/30	347-295-34
38/40	30/30	347-296-34
40	31/30	347-297-34
40/42	32/30	347-298-34
42	33/30	347-299-34

FC Größe entspricht Maßtabelle (siehe vorletzte Katalogseite)



## Luxuriöse Schnitttechnik. Edles Pebble Grain-Leder. Funktionales, stilvoll cleanes Design.

Die vielseitige, klassische schwarze Tasche mit dem gewissen Etwas. Von blingberlin.

Sie wird aus nur zwei Lederstücken gefertigt: Seiten und Boden werden gefaltet und durch nur eine Mittelnaht miteinander verbunden. Die Hinterseite geht in die Taschenklappe mit zwei hochwertigen Magneten über und wird zur Reißverschlussnaht ohne Nähte gefaltet. Diese Herstellungsart macht die Tasche besonders robust und langlebig und erzeugt gleichzeitig ein außergewöhnliches, modernes Design. Die Tasche hat zwei Trageriemen, der kürzere ist kunstvoll aus ineinandergreifenden Lederstücken in Handarbeit gefertigt, mit dem längenverstellbaren kann sie lässig crossbody getragen werden. Der Innenraum wird übersichtlich mittig geteilt durch ein Reißverschlussfach, seitlich befinden sich jeweils ein kleines Reißverschlussfach und ein Steckfach.

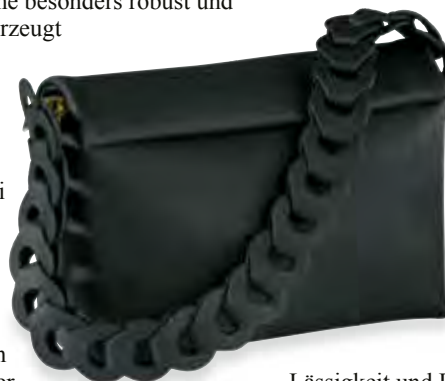

Stylish dezenter Look mit feiner Kiesel-Struktur. Zu allen Outfits kombinierbar.

Die erhabene Granulat-Optik des Pebble Grain-Leders wirkt sehr edel und ist zudem unempfindlich. Die Tasche passt zu allen Styles, von der lässig-sportiven Jeans/Shirt/Sneaker-Kombi bis zum extravaganteren Abend-Kleid. blingberlin. Das 2015 in Berlin gegründete Label präsentiert besonders vielfältige und edle Accessoires-Kollektionen, deren Design eine Mischung aus Berliner

Lässigkeit und Pariser Chic vereint.

Misst 24,5 x 17,5 x 10,5 cm (B x H x T). Rindleder. Futter: 100 % Polyester. Farbe: Schwarz.

- blingberlin Pebble Grain-Tasche Nr. 357-232-34 € 229,-

## 24 Stunden schmerzfreies und ermüdungsfreies Laufen auf Pumps? Kein Problem!

Die erstaunlich komfortablen Relax-Pumps zum erfreulichen Preis.

Prädestiniert für Meeting- und Shopping-Marathons: In diesen Pumps werden Sie lange Tage auf den Beinen überstehen, ohne Ihre Füße zu strapazieren: Der Ballen-Bereich ist weich mit Kaltschaum gepolstert. Das atmungsaktive Ziegenleder-Futter sowie die Perforierung des anatomisch geformten Fußbettes wirken feuchtigkeitsregulierend. Die verlängerte Hinterkappe bietet komfortablen Halt und die profilierte Gummisohle sorgt für guten Grip auch auf feuchtem Untergrund.

Elegant abgerundete Spitze. Cleane Stiletto-Silhouette. Weiches Ziegenveloursleder.

Trotz ihrer Bequemlichkeit lassen

Schuh-Größe	Schwarz	Beige
36	356-300-34	356-307-34
37	356-301-34	356-308-34
38	356-302-34	356-309-34
39	356-304-34	356-310-34
40	356-305-34	356-312-34
41	356-306-34	356-313-34

diese Pumps keine optischen Abstriche zu. Sie wirken feminin, stilvoll und puristisch elegant. Und ergänzen perfekt nahezu jedes Business- und Abend-Outfit.

Obermaterial: Ziegenveloursleder. Futter und Decksohle: Leder und Polyacryl. Gummisohle. Absatzhöhe: 5,5 cm. Exklusiv bei Fashion Classics.

- Oconi Relax-Pumps € 149,95



Blau

## Bequem wie ein Polo, Sakko-tauglich wie ein Hemd.

Handgepfückte Pima-Cotton aus Peru. Konfektionierter Kragen.  
Und genau die richtigen Melange-Farben.

Selten wirkt ein komfortables Polo so korrekt wie ein feines Oberhemd. Doch dieses Shirt verbindet das Beste aus zwei Welten: Der materialgleiche Kragen ist konfektioniert wie bei schneidermäßig gearbeiteten Herrenhemden. Die gedeckten Melange-Töne sind so vielseitig kombinierbar wie ein Uni-Farbtou. Und doch liegt dieses Polo unvergleichlich bequem auf Ihrer Haut ...

**Herrlich weich: die kostbare peruansische Pima-Baumwolle.**

Sanft schimmernd und dauerhaft farbbrillant, wird sie auch die „Seide Südamerikas“ genannt. Denn nur in den

klimatischen Bedingungen Perus gedeiht sie richtig gut. Dort erreicht sie eine Feinheit von 3,2 - 3,9 Micronaire (im Vergleich dazu ist US-amerikanische Pima-Baumwolle mit 4,6 - 5,5 Micronaire deutlich größer). Und: In Peru wird Pima-Cotton noch von Hand gepfückt und verlesen. So bleibt sie frei von Chemikalien – und dadurch besonders hautfreundlich. Die feinkörnige Pikee-Struktur ist im Sommer angenehm trocken und kühl.

*Zeitgemäß schlanke und dennoch bequeme Form. Gerader Saum mit kleinen Seitenschlitzen. 2-Knopf-Leiste. Länge in Gr. 50: 71 cm. 100 % Baumwolle. Maschinenwaschbar. Exklusiv bei Fashion Classics.*

• **Pima-Cotton Melange-Polo € 89,95**

Sand



FC Größe	Hersteller-Größe	Taupe	Sand	Blau
48	M	302-119-34	302-100-34	343-735-34
50	L	302-120-34	302-101-34	343-736-34
52	XL	302-121-34	302-102-34	343-737-34
54	XXL	302-122-34	302-103-34	343-738-34
56	3XL	302-123-34	302-104-34	343-739-34

FC Größe entspricht Maßtabelle (siehe vorletzte Katalogseite)

## Knackig und kernig wie Ihre Lieblings-Jeans. Aber dank Hanf frisch genug für den Sommer.

Von Hosen-Spezialist Nik Boll.

Noch im 19. Jahrhundert gehörte Hanf zu den wichtigsten Rohstoffen der europäischen Textilindustrie. Jetzt kehrt diese Naturfaser wieder zurück. Denn sie ist hautfreundlich, nahezu reißfest und gleicht Feuchtigkeit aus. Erstaunlich also, dass sie so lange in Vergessenheit geraten war.

**Da Hanf zudem antimikrobiell wirkt, bleibt Ihre neue Jeans viel länger frisch.**

Und während andere Sommerhosen durch allzu leichte Stoffe schnell aus der Form gehen, sitzen diese durch ihr mittleres

Stoffgewicht von 11 Unzen gewohnt knackig. Mit leichter Stone-Wash-Optik am Oberschenkel.

*Klassische 5-Pocket-Form. Schrittlänge in Gr. 50: 81 cm, Fußweite: 38 cm. Farbe: Blau stonewash. 66 % Baumwolle, 34 % Hanf. Maschinenwaschbar. Enthält nichttextile Teile tierischen Ursprungs (Leder-Label).*

• **Hanf-Jeans € 119,95**

FC Größe entspricht Maßtabelle (siehe vorletzte Katalogseite)





Taupe

## Viel geschmeidiger (und zugleich langlebiger) als herkömmliche Stoff-Kappen.

Die Basecap aus knautschweichem Lammvelours.  
Vom dänischen Hut-Spezialisten MJM, seit 1829.

Samtig weich und angenehm atmungsaktiv fühlt sich diese außergewöhnliche Basecap an. Denn im Unterschied zu üblichen Sport-Kappen ist sie nicht aus Stoff, sondern aus dünnem, knautschweichem Lammvelours gefertigt. Das macht sie nicht nur geschmeidiger, sondern auch viel strapazierfähiger, langlebiger und erfreulich windabweisend.

**Bedenkenlos in der Tasche knautschbar, ohne dass Falten entstehen.**

Damit Ihre Kappe angenehm leicht und atmungsaktiv bleibt, ist sie bewusst ohne Futter gearbeitet. Die sonst störenden Innennähte sind sorgfältig mit schmalen Baumwoll-Streifen eingefasst.

*Klassische 6-Panel-Konstruktion mit Schnalle für individuelle Größeneinstellung. Farbe: Dunkelgrün. Lammvelours-Leder.*

- **MJM Veloursleder-Basecap € 99,95**

Kopfumfang in cm	Hersteller-Größe	Nr.
56	S	349-758-34
58	M	349-759-34
60	L	349-810-34
62	XL	349-811-34



## Der Klassiker unter den modischen Basic-Sneakern: Edel. Puristisch. Lange haltbar.

Strapazierfähiges Rindsleder. Zeitloses Design.  
Robuste Verarbeitung. Von Eureka.

Elegante Leder-Sneaker sind derzeit hoch aktuell. Diese sind puristisch aus nur zwei Stücken Leder zusammengenäht und kommen mit einer einzigen Fersennaht aus.

**Das edle Rindsleder ist etwas dicker als üblich und schonend vegetabil gerbt.**

Das macht Ihren neuen Sneaker erstaunlich strapazierfähig und auch auf nackter Haut angenehm zu tragen. Das hauchdünne Futterleder schmiegt sich – ganz ohne störende Nähte – sanft um Ihren Fuß und erspart Ihnen langwieriges Eintragen. Die Laufsohle ist haltbar genäht statt (wie leider häufig bei Sneakern) nur simpel geklebt. Durch den bewussten Verzicht auf Metallösen halten die weichen Leder-Schnürsenkel deutlich länger als häufig reißende Textil-Senkel.

*7-Loch-Schnürung ohne Ösen. Obermaterial, Futter und Decksohle: Rindsleder. Laufsohle: Gummi. Hergestellt in Portugal.*

- **Basic-Ledersneaker € 109,95**



Schuh-Größe	Schwarz	Dunkelbraun	Natur
41	345-049-34	345-043-34	345-055-34
42	345-050-34	345-044-34	345-056-34
43	345-051-34	345-045-34	345-057-34
44	345-052-34	345-046-34	345-058-34
45	345-053-34	345-047-34	345-059-34
46	345-054-34	345-048-34	345-060-34

## 6 kunstvolle Aquarelltöne. Opulente Größe. Unempfindliches Material.

Made in Italy.

Ein aufwändiges Siebdruck-Verfahren ermöglicht diese farbbrillanten Aquarell-Tupfen auf schwarzem Fond. Das Farbspektrum reicht von leuchtenden Rot-Orange-Tönen über kühle Grau-Blau-Töne. Durch diese Vielfalt, die dennoch sehr dezent wirkt, ist dieser Schal das I-Tüpfelchen jedes unifarbenen Outfits und peppt jedes langweilige Basic auf. Die Materialmischung aus zarter, fließender Viskose und unempfindlichem Polyester macht den Schal bei seiner üppigen Länge anschiemgsam weich, leicht (80 g) und nicht zu warm. Dabei ist er sehr robust und knitterarm.

72 x 195 cm. Schmale Fransen-Kante. Farbe: Schwarz/Multicolor. 80 % Polyester, 20 % Viskose. Maschinenwaschbar.

- **Ancini Aquarell-Tupfen-Schal**  
Nr. 346-400-34  
€ 89,95



**Bestellen leicht gemacht:**  
[www.fashion-classics.de](http://www.fashion-classics.de)

☎ 01805-109 111

Mo. - So.: 06:00 - 23:00 Uhr  
14 Cent (inkl. USt.)/Min. aus dem  
deutschen Fest- und Mobilfunknetz

Cool-white-Sonnenbrille:  
[www.fashion-classics.de](http://www.fashion-classics.de) Suche  
nach Bestellnr. 328-528 oder  
Tel.: 0241-109 119.



Ducanero®  
Soft-Ballerinas  
Seite 55.

# 24-Stunden-Basics made in Austria: Shirt, Top, Rock und Cardigan vom Basic-Spezialisten Moya.

Hochwertig, bequem und pflegeleicht. Perfekt kombinierbar.  
Erstaunlich guter Preis.

Anders als die meisten Labels konzentriert sich Moya ausschließlich auf Basics. Hochwertige Verarbeitung und Schnittführung sowie eine hervorragende Qualität gehören zum Standard. Produziert wird ausschließlich in eigenen Betrieben in Österreich.

## Superbequem. Strapazierfähig. Pflegeleicht.

Der elastische Viskose-Jersey mit 4 % Elasthan sorgt für Form- und Farbbeständigkeit, macht jede Bewegung mit und engt nicht ein. Er ist pilling- und bügelfrei sowie bei 40 °C waschbar. Ideal auch auf Reisen. Auspacken, anziehen, ausgehen.

## Must-haves für jeden Kleiderschrank. Und jeden Koffer.

**Shirt** mit Rundhalsausschnitt und ¾-Arm. Ganzjährig tragbar, auch mal unter einer Weste. **Top** mit

Stehkragen, perfekt unter Blazern, Strickjacken und Blusen.

Klassischer **Pencilskirt** in leichter Tulpenform und knieumspielender Länge. Bequemer Stretchbund.

**Longcardigan** mit leicht schwingender Weite und kleinem Schalkragen.

## Sportiv am Tag. Elegant am Abend.

Diese Basics sind wahre Allrounder und vielseitig kombinierbar. Richtig kombiniert passen sie sogar zur Abend-Garderobe.

*Länge Shirt und Top in Gr. 38: 60 cm, Cardigan 72 cm, Rock 53 cm. 96 % Viskose, 4 % Elasthan. Maschinenwaschbar. Hergestellt in Österreich.*



### • Moya Basic-Cardigan € 159,95

FC Größe	Rot	Schwarz
34	332-961-34	332-942-34
36	332-962-34	332-943-34
38	332-963-34	332-944-34
40	332-964-34	332-945-34
42	332-966-34	332-946-34
44	332-967-34	332-947-34

### • Moya Basic-Shirt € 86,95

FC Größe	Rot	Schwarz
34	332-866-34	332-860-34
36	332-867-34	332-861-34
38	332-868-34	332-862-34
40	332-869-34	332-863-34
42	332-870-34	332-864-34
44	332-871-34	332-865-34

### • Moya Basic-Rock € 119,95

FC Größe	Rot	Schwarz
34	332-972-34	332-979-34
36	332-974-34	332-980-34
38	332-975-34	332-982-34
40	332-976-34	332-983-34
42	332-977-34	332-984-34
44	332-978-34	332-985-34

*FC Größe entspricht Maßtabelle (siehe vorletzte Katalogseite)*

### • Moya Basic-Stehkragen-Top € 86,95

FC Größe	Rot	Schwarz
34	353-511-34	353-510-34
36	342-798-34	342-804-34
38	342-799-34	342-805-34
40	342-800-34	342-806-34
42	342-801-34	342-807-34
44	342-802-34	342-809-34

*FC Größe entspricht Maßtabelle (siehe vorletzte Katalogseite)*

- ❶ QR-Code scannen
- ❷ Bestellnummern eingeben
- ❸ Bestellung absenden





## Ultraleicht. Und doch sanft wärmend.

### Die Daunenjacke für den Sommer.

Viel Wärme, wenig Gewicht: Das Erfolgsrezept von Daunen bewährt sich nicht nur in eisigen Wintern. Mit lediglich ca. 340 Gramm in Gr. 48 ist dieses Modell so leicht wie andere Sommerjacken auch. Aber versorgt Sie zugleich mit der richtigen Wärme für Schönwetter- und Übergangszeit. Vergleichbare Daunenjacken kosten oft mehr als das Doppelte.

**Im mitgelieferten Packbeutel platzsparend verstaubar – ideal für unterwegs.**

Blitzschnell zu einem kleinen, schwerelosen Beutel verpackt, lässt sich Ihre neue Daunenjacke überallhin mitnehmen. Dank des bequemen Schnitts gewährt sie viel Bewegungsfreiheit und Platz genug für einen leichten Unterzieh-Pullover. Elastische Bündchen an Ärmeln und Saum schützen vor kalter Luft.

*Zeitgemäßer Schnitt. Länge in Gr. 50: 68 cm. Farbe: Navy. Obermaterial und Futter: 100 % Polyamid. Enthält nichttextile Teile tierischen Ursprungs (Füllung aus 90 % Daunen, 10 % Federn). Maschinenwaschbar.*

- **Sommerdaunen-Steppjacke für Herren € 149,95**

FC Größe	Nr.
48	333-157-34
50	333-158-34
52	333-159-34
54	333-160-34
56	333-162-34
58	333-163-34

*FC Größe entspricht Maßtabelle (siehe vorletzte Katalogseite)*

## Ferien für Ihre Füße – in handschuhweichem Ziegenleder.

Der italienische Edel-Sneaker nach dem Vorbild des ersten Turnschuhs.

Dieser Edel-Sneaker im Retro-Stil ist ein Nachfahre des Ur-Turnschuhs von 1860. Denn gutes Design ist einfach unvergänglich. Doch anstelle von robustem Canvas umschmiegt hier



zartes Ziegen-Nappaleder Ihren Fuß. Es ist ohne Futter verarbeitet und lässt Ihre Haut stets frei atmen.

**So zart wie Handschuhleder: Lässiger Luxus made in Italy.**

Mit dem lederbezogenen Rand wirkt der Sneaker weniger sportiv – und sein Einsatzspektrum ist deutlich breiter. In der Toskana werden die feinen Ziegenhäute einzeln von Hand gefärbt. Dabei entstehen kleine Farbunterschiede, die jeden Schuh einzigartig machen. Mit robusten Doppelnähten haltbar verarbeitet.

*Obermaterial, Futter und Decksohle: Leder (Ziegen-Nappa). Flexible Gummi-Laufsohle mit hochgezogener Autofahrer-Ferse. Hergestellt in Italien.*

- **Candice Cooper Mid Cut Sneaker € 239,-**

Schuh- Größe	Nr.
41	356-933-34
42	356-934-34
43	356-935-34
44	356-936-34
45	356-937-34
46	356-938-34



## Der wärmende Wollpullover, der niemals kratzt.

Sein Geheimnis: feinste Merinowolle außen, reine Baumwolle innen.

Dieser Pullover ist im Stereo-System® gestrickt: außen aus feinsten, wärmender Merinowolle und innen aus reiner, hautfreundlicher Baumwolle. So sind Sie von behaglicher Wärme umgeben, lassen aber nur kratzfreie Baumwolle an Ihre Haut. Weitere Vorzüge des aufwändig plattierten Gestricks: **Es wärmt wohldosiert, ist robust, formtreu und pillingarm.**

Der Pullover ist auch unter einem Sakko nicht zu dick. Der kurze V-Ausschnitt braucht keinen Unterzug, sieht aber auch mit Hemd oder T-Shirt gut aus. **Zeitlos. Klassisch. Vielseitig. Und interessanter als die meisten Basic-Pullis.**

Schöne Details: kontrastierend abgesetzte Nähte, Kanten und Ellenbogen-Patches. Auch der Saum ist raffiniert: Im Rücken anliegend, aus elastischem Rippenstrick. Vorne gedoppelt, so dass er gerade fällt.

*Klassisch bequemer Schnitt. Länge in Gr. 50: 67 cm.*

Farbe: Schwarz. 100 % Wolle außen, 100 % Baumwolle innen. Maschinenwaschbar. Exklusiv bei Fashion Classics.

- **Stereo-System® V-Pullover € 139,95**



FC Größe	Nr.
48	336-110-34
50	336-111-34
52	336-112-34
54	336-113-34
56	336-114-34
58	336-115-34
60	336-116-34
62	336-117-34

FC Größe entspricht Maßtabelle (siehe vorletzte Katalogseite)



## Die Weichheit von Baumwolle. Die Wärme von Flanell. Die Festigkeit einer Chino.

Aus wintertauglichem italienischen Crêpe-Gewebe. Von Hosen-Spezialist g1920.

Der für das Hosen-Label g1920 speziell entwickelte und in Italien gefertigte Winter-Crêpe macht diese Chino so wunderbar weich und warm. Erst besonders dicht gewebt und dann sanft angeraut, ähnelt sie deshalb eher einer edlen Tuchhose – trotz ihres hohen Baumwoll-Anteils. Da gut die Hälfte des Stoffes aus recycelten Fasern besteht, ist Ihre Hose zudem besonders nachhaltig.

**Das klassische Glencheck-Dessin wurde aus treuechten Naturtönen kombiniert.**

Dadurch passt Ihre neue Hose perfekt zu cremefarbenen Sakkos und braunen Strickjacken, zu edlen Veloursleder-Chelseas und sogar zu Ihren Lieblings-Sneakern. Modisch aktuell und für etwas mehr Bewegungsfreiheit

mit kurzen Bundfalten gearbeitet. Zwei Seitentaschen, zwei geknöpfte Gesäßtaschen.

Zeitgemäß schlanke Bundfalten-Form. Farbe: Grau/Rost/Beige/Braun kariert. Schrittlänge in Gr. 50: 80 cm. Fußweite: 35 cm. 70 % Baumwolle, 27 % Polyester, 3 % Elasthan. Maschinenwaschbar.

- **Winter-Crêpe-Chino € 149,95**

FC Größe	Hersteller-Größe	Nr.
48	33/32	352-040-34
50	34/32	352-041-34
52	36/32	352-042-34
54	38/34	352-043-34
56	40/32	352-044-34

FC Größe entspricht Maßtabelle (siehe vorletzte Katalogseite)

**DAS TITEL-ANGEBOT**

## Der elegante, lässige und modische Ganzjahres-Anzug für viele Gelegenheiten: aus hauchdünnem doch strapazierfähigem Ziegenveloursleder.

Damenanzüge aus Leder sind eine Seltenheit. Und erst recht aus so feinem, hauchdünnem Veloursleder (0,55 mm), das so edel wirkt wie Samt und anders als alle anderen Materialien das ganze Jahr hinüber getragen werden kann. Dabei ist es für seine Feinheit erstaunlich robust.

### Zusammen ein lässig-elegantes Ensemble. Einzelni vielseitige Solisten.

Herrlich kombinierfreudig, sowohl im Sommer mit Kurzarmbluse und Sandaletten, als auch im Winter mit Rollkragen-Pulli und Stiefeletten. Und auch solo harmonieren Hose und Blazer zu unzähligen Teilen und Stilen, von leger-sportiv bis elegant. Durch den offenen Saum passt die Hose auch hervorragend zum lockeren Top mit Sneakern – und der Blazer zur Jeans oder zu hellen Bermudas, ... Er ist schlicht geschnitten mit Revers und taillierter Silhouette, schließt auf einen Knopf, hat Pattentaschen, eine Einstecktuchlasche sowie 4 Manschettenknöpfe. Ein zartes Futter erleichtert das Anziehen, ist jedoch kaum spürbar. Die Hose hat ein modisch weit geschnittenes Bein, Schubtaschen, Gesäßtaschen und einen bequemen Gummizug zum mühelosen Hineinschlüpfen.

*Einknopf-Blazer in taillierter Form, zwei Pattentaschen. Länge in Gr. 38: 65 cm. Hose mit Gummizug und weitem Bein. Schrittlänge in Gr. 38: 75 cm. Ziegenveloursleder. Futter: 100 % Polyester. Leder-Spezialreinigung. Farbe: Salbei. Exklusiv bei Fashion Classics.*

#### • **Oconi Veloursleder-Blazer** € 329,-

FC Größe	Hersteller- Größe	Nr.
36	S	356-939-34
38	M	356-940-34
40	L	356-941-34
42	XL	356-942-34
44	XXL	356-943-34

#### • **Oconi Veloursleder-Hose** € 269,-

FC Größe	Hersteller- Größe	Nr.
36	S	356-944-34
38	M	356-945-34
40	L	356-946-34
42	XL	356-947-34
44	XXL	356-948-34

FC Größe entspricht Maßtabelle (siehe vorletzte Katalogseite)





## Sexy. Formend. Und sehr bequem.

### Das BH-Top aus seidenweicher Mikrofaser.

Dieses BH-Top ist sehr vielseitig: solo als Oberteil, unter transparenten Blusen, unter schlanken Blazern, femininen Wickeljacken oder gemütlichen Cardigans. Passend zu allen Teilen Ihrer Garderobe.

**Formt ohne einzuengen. Bleibt farbtreu. Und nimmt erstaunlich viel Feuchtigkeit auf.**

Ihr BH-Top sitzt wie angegossen und macht jede Bewegung mit. Keine starren Stäbchen, steife Materialien oder zu harte Bügel machen das Tragen zur Qual. Mit herausnehmbaren Cups und verstellbaren Trägerriemchen. Feminines Wellen-Dessin an Dekolleté und Saumabschluss.

72 % Polyamid, 28 % Elasthan. Maschinenwaschbar.

- **Skinny BH-Top € 49,95**

FC Größe	Weiß	Schwarz
36	337-149-34	337-154-34
38	337-150-34	337-155-34
40	337-151-34	337-156-34
42	337-152-34	337-157-34
44	337-153-34	337-158-34

FC Größe entspricht Maßtabelle (siehe vorletzte Katalogseite)

**Bestellen leicht gemacht:**

[www.fashion-classics.de](http://www.fashion-classics.de)

☎ 01805-109 111

Mo. - So.: 06:00 - 23:00 Uhr  
14 Cent (inkl. USt.) /Min. aus dem deutschen Fest- und Mobilfunknetz



## Stylisher Vintage-Look aus innovativem Apfelleder.

Der nachhaltige, vegane weiße Sneaker von WOMSH, Italien.

Dieser Vintage-Sneaker im angesagten 80ies-Style trifft nicht nur den Fashion-Zeitgeist, sondern auch den ökologischen.

**Ausschließlich vegane und nachhaltige Materialien kommen bei der Herstellung zum Einsatz.**

Für das Apfelleder werden die bei der Apfelernte in Südtirol verbleibenden Reste zu einem Fruchtbrei verarbeitet. Dieser enthält Zellulosefasern und wird mit Polyurethan, Polyester sowie Baumwolle vermischt und zu einer nachhaltigen Ledervariante ohne tierische Bestandteile verarbeitet. Das Material ist wasserabweisend, wärmeisolierend, trotzdem atmungsaktiv, bietet einen hervorragenden Tragekomfort und ist strapazierfähig. Das Apfelleder wurde 2018 von einem italienischen Unternehmen erfunden und bekam im selben Jahr den Preis für „Technologie und Innovation“ bei der Green Carpet Fashion.

**Schnürsenkel aus recycelten PET-Flaschen. Laufsohle aus recyclebarem TPE-Gummi.**

WOMSH (Word of Mouth Shoes) verbindet bei all ihren Sneaker-Modellen Mode mit Nachhaltigkeit und italienischer Handwerkskunst.

*Der Schuh fällt tendenziell groß aus. Wenn Sie zwischen zwei Größen schwanken, empfehlen wir die nächst kleinere Größe zu bestellen. Obermaterial: 38 % Polyurethan, 26 % Apfelleder, 20 % Polyester, 16 % Baumwolle. Decksohle aus Polyurethan und Viskose. Laufsohle aus recyclebarem TPE Gummi. Schnürsenkel aus recycelten PET-Flaschen. Farbe: Weiß mit Schwarz (Ferse). Hergestellt in Italien.*



- **WOMSH  
Vintage-Sneaker  
€ 189,95**

Schuh-Größe	Nr.
36	350-754-34
37	350-755-34
38	350-756-34
39	350-757-34
40	350-758-34
41	350-759-34



## Edel wie ein feines Maß-Sakko. Bequem wie Ihre Lieblings-Strickjacke.

Aus luxuriösem italienischen Woll-Seiden-Jersey.

Sakkos aus gewirkten Stoffen (statt aus gewebten Tuchen) werden immer beliebter: Sie fallen weich fließend. Geben jeder Bewegung sanft nach. Und sind unempfindlich gegen Knitterfalten. Schade nur, dass sie oft einen hohen Anteil synthetischer Fasern enthalten und dadurch mehr an sportive Trainings-Jacken als an korrekte Business-Garderobe erinnern.

**Zu den seltenen Ausnahmen gehört dieser edle italienische Jersey aus Wolle und Seide.**

Der luxuriöse Naturfaser-Stoff des Traditionshauses Vitale Barberis Canonico ist herrlich bequem und tadellos korrekt zugleich. Und sein klassisches Hahnentritt-Dessin passt perfekt zu den jetzt aktuellen Rostrot-, Braun- und Cremetönen.

**Schneider-Verarbeitung mit leichtem Halbfutter.**

2 Pattentaschen, 1 Brustleistentasche, 2 Innentaschen – eine davon mit Knopfverschluss.

*Zeitgemäß schlankes, leicht tailliertes 2-Knopf-Sakko mit 2 Rückenschlitzen. Länge in Gr. 50: 75 cm. Farbe: Creme/Braun. Obermaterial 60 % Schurwolle, 40 % Seide, Futter 94 % Polyester, 6 % Elasthan. Reinigung. Exklusiv bei Fashion Classics.*

• **Woll-Seiden-Jersey-Sakko € 499,-**

Größe	Nr.
48	345-912-34
50	345-913-34
52	345-914-34
54	345-915-34
56	345-916-34
58	345-917-34
60	345-918-34
98	345-919-34
102	345-950-34
106	345-951-34

*FC Größe entspricht Maßtabelle (siehe vorletzte Katalogseite)*

## Feinstes italienisches Tuch. Klassisches Medaillon-Muster. Zwei Tragevarianten.

Der Krawattenschal von alpi – Spezialist für edle Herren-Accessoires seit 1904.

Krawatten sieht man inzwischen fast nur noch bei festlichen offiziellen Gelegenheiten oder in bestimmten Berufsbranchen. Daher boomt die Suche nach lässigen, doch ebenso eleganten Alternativen: Der Krawattenschal feiert sein modisches Comeback.

**Bewusst nicht nur aus Seide gefertigt – für besseren Halt am Hals.**

Kein Vergleich zu klassischen Schals, die immer wieder aus dem Hemd rutschen. Der hohe Baumwoll-Anteil macht das Gewebe aus der italienischen Seidenstadt Como besonders hautfreundlich und saugfähig. Seide liegt schmiegsam weich auf der Haut und verleiht Ihrem Krawattenschal edlen Glanz.

**Lässt sich auch als klassischer Schal tragen.**

Während herkömmliche Krawattenschals recht kurz sind und daher unter dem Hemd verbleiben müssen, ist dieser so üppig dimensioniert, dass Sie ihn gern auch als klassischen Schal locker um den Hals legen werden.

*Misst 180 x 45 cm. Farbe: Rot/Oliv/Blau. 70 % Baumwolle, 30 % Seide. Reinigung. Hergestellt in Italien. Exklusiv bei Fashion Classics.*

• **alpi Krawattenschal Nr. 343-817-34 € 59,95**



# DAS TITEL-ANGEBOT



## So leicht und so edel zugleich sind die wenigsten Rollkragenpullover.

Aus langstapeliger Baumwolle mit Kaschmir-Anteil fein gestrickt. Von Ragman.

Die jetzt modisch so aktuelle Rollkragenform findet man meist nur bei dicken Winterpullovern aus Wolle – oder bei dünnen Unterziehrollis. Bei Ragman haben wir jetzt das lange gesuchte Ganzjahres-Modell gefunden.

### Der ideale Materialmix fürs ganze Jahr.

5 % Kaschmir machen den feinen, leichten Baumwollstrick weich und hautsympathisch. Nicht zu dünn gestrickt wirkt der Rolli richtig angezogen, ist ein vollwertiger Pullover und nicht nur ein Unterzug.

FC Größe	Hersteller-Größe	Crema
46	S	346-728-34
48	M	346-729-34
50	L	346-740-34
52	XL	346-741-34
54	2XL	346-743-34
56	3XL	346-744-34
58	4XL	346-745-34
60	5XL	346-746-34

Gerade, körpernahe Passform. Länge in Gr. 50: 71 cm. Ärmellänge: 65 cm. 95 % Baumwolle, 5 % Kaschmir. Maschinenwaschbar.

• **Ragman Feinstrick-Rolli**  
€ 69,95

FC Größe	Hersteller-Größe	Curry	Grün	Anthrazit
46	S	346-747-34	346-755-34	346-764-34
48	M	346-748-34	346-756-34	346-765-34
50	L	346-749-34	346-757-34	346-766-34
52	XL	346-750-34	346-758-34	346-768-34
54	2XL	346-751-34	346-760-34	346-769-34
56	3XL	346-752-34	346-761-34	346-770-34
58	4XL	346-753-34	346-762-34	346-771-34
60	5XL	346-754-34	346-763-34	346-772-34

FC Größe entspricht Maßtabelle (siehe vorletzte Katalogseite)

## Die perfekte Businesshose für das ganze Jahr. Aus feiner Super-110-Schurwolle.

Kühl. Bequem. Und sogar waschbar.

Nur feinfädige, besonders hochwertige Schurwolle (110 m Garn wiegen nur 1 g!) lässt sich zu einem Tuch weben, das so edel, luftig und leicht ist wie feinsten Hemdenstoff. Und das sogar angenehm kühl bei Hitze ist, da die reine Wolle sehr Temperatur ausgleichend wirkt. Zudem ist es ausgesprochen glatt und absolut kratzfrei. Denn die kleinen abstehenden Wollspitzen des Garns werden in einem aufwändigen Verfahren dauerhaft geglättet.

Dank innen gummiertem Bund rutschen Hemden nicht raus. Zwei seitliche Schrägtaschen, zwei geknöpfte Paspel-Gesäßtaschen.

FC Größe	Nr.
25	335-274-34
26	335-275-34
27	335-276-34
28	335-277-34
29	335-278-34
30	335-279-34

48	335-280-34
50	335-282-34
52	335-283-34
54	335-284-34
56	335-285-34
58	335-286-34
60	335-287-34

98	335-288-34
102	335-289-34
106	335-290-34

FC Größe entspricht Maßtabelle (siehe vorletzte Katalogseite)

Schlanke Flat-Front-Form mit geradem Bein. Schrittlänge in Gr. 50:

83 cm.

Fußweite:

40 cm. 100 %

Schurwolle.

Futter 65 %

Polyester, 35 %

Baumwolle.

Farbe: Anthrazit.

Maschinenwaschbar.

- **Waschbare Schurwoll-Hose**  
€ 169,95



### Fragen und Beratung

Tel. 0241-109 119

(Mo.-Fr.: 08:00-20:00 Uhr,  
Sa.: 10:00-16:00 Uhr)



## Kunstvoller und seltener Fair-Isle-Jacquard aus 6 zeitgemäßen Farben.

Von Eribé, Schottland.

Die schottische Firma Eribé kreiert aus den überlieferten Vorlagen traditionsreicher Fischerpullover neue, zeitgemäße Designs. Die Geschichte dieses feinen, variantenreichen Fair-Isle-Musters geht zurück bis ins Jahr 1856.

### Behutsam dem Zeitgeist angepasst:

Die pastellige Hellblau-/Hellgrau-Nuance harmoniert perfekt mit den warmen Braun- und Senftönen. Frisches Weiß setzt feminine Akzente.

### Schurwolle mit Angora: Leicht. Flauschig. Sanft wärmend.

Natur pur aus schottischem Garn. Die Fadenenden werden sorgfältig per Hand vernäht.

*Leicht taillierte Form. Länge in Gr. 36: 56 cm.  
96 % Wolle, 4 % Angora. Handwäsche. Farbe:  
Hellblau/Hellgrau/Braun/Senf.*

### • 6 Farben Fair-Isle-Pullover € 189,95

FC Größe	Hersteller-Größe	Nr.
34	S	345-543-34
36	M	345-544-34
38/40	L	345-545-34
40/42	XL	345-547-34
42/44	XXL	345-548-34

FC Größe entspricht Maßtabelle (siehe vorletzte Katalogseite)



## 48 Gramm leicht. Angenehm atmungs- aktiv. Erfreulich erschwinglich.

Die feminine unter den  
Baseball-Kappen. Von Oconi.

Die meisten Baseball-Kappen sind aus festen, dicht gewebten Baumwoll-Stoffen gefertigt und entsprechend schwer. Traditionsgemäß mussten sie robust genug für das Schlagballspiel sein und waren daher eher den Männern vorbehalten. Eine so feminine Baseball-Kappe findet man daher bis heute nur sehr selten.

**Passt in jede Handtasche und lässt sich bedenkenlos knautschen.**

Trotz ihres leichten, atmungsaktiven Baumwoll-Gewebes ist Ihre Kappe erstaunlich strapazierfähig. Mit dem Riegel auf der Rückseite lässt sich die Passform individuell verstellen.

100 % Baumwolle.

**Oconi Baseball-Kappe € 39,95**

- Blau Nr. 343-831-34
- Taupe Nr. 343-832-34
- Koralle Nr. 343-833-34



## Authentisch, modern und fair gefertigt: der Smitten Weekender.

Verbindet Ethno und Ethik auf schöne und nachhaltige Weise.

Diese einzigartige Tasche verspricht pure Lebensfreude. In übergroßer Form ist sie ideal auf Kurzreisen, aber auch im Alltag wird sie begeistern. Das angesagte Ethno Dessin verleiht Ihrem Look dabei einen stilvoll lässigen Boho Chic.

### Echtes Kunsthandwerk.

Mit viel Liebe zum Detail wird seit Generationen die weitergegebene indische Handwerkskunst in moderne Accessoires umgesetzt. Die gewebten Jaquard-Stoffe werden sorgfältig von Hand als Tasche zusammengenäht. Stilvoll ergänzt durch von Hand aufgebraute Glasperlen, Pailletten sowie einer Pompom-Quaste – sie machen aus dem Smitten-Weekender ein unverkennbares Unikat.

### Persönlich, fair und nachhaltig.

Die Smitten-Gründerin Silke Braun sucht die Handwerker oder kleinen Manufakturen in den verschiedenen Ländern selbst aus und besucht diese regelmäßig. Sie legt Wert auf eine langfristige Zusammenarbeit unter fairen Bedingungen. Innen birgt die Tasche zwei Steckfächer und ein Reißverschluss-Fach, außen eine große, aufgesetzte Tasche mit Magnetverschluss. Gewebter Schultergurt abnehmbar und längenverstellbar.

Misst 54 cm x 33 cm x 21 cm. Hauptstoff, Tragegriffe und Schultergurt aus 100 % Baumwolle. Futter aus 100 % Polyester. Farbe: Blau-Töne mit Ecru, Gelb, Orange und Weinrot.

- **Smitten Weekender Yasha**  
Nr. 351-915-34  
€ 99,95



## Stylish. Superbequem. Solidarisch mit der Natur: die coolen und nachhaltigen Vintage-Sneaker vom spanischen Label Satorisan.

Satorisan trifft mit seinen Vintage-Sneaker Chacrona im angesagten 80ies-Style nicht nur den Fashion-Zeitgeist, sondern auch den ökologischen.

### Geboren aus der Zusammenarbeit zur Erhaltung des Amazonas-Dschungels.

Der Name stammt von einem Regenwald-Blatt, das die indigenen Völker in ihren Zeremonien nutzen, um Körper und Seele in Gleichklang zu bringen. Das außergewöhnliche Blatt-Design der Laufsohle greift diesen Gedanken auf.

### Ausschließlich natürliche und recycelte Materialien kommen bei der Herstellung zum Einsatz.

Schnürsenkel aus PET-Flaschen. EVA-Zwischensohle, Baumwolle und Kork - alles recycelt. Das supersofte Rindleder wird von Hand bearbeitet und gewaschen, so erhält es die belebte Vintage-Optik. Mit der Zeit erhalten die Sneaker mehr und mehr ihre individuelle Schönheit und werden zum langlebigen Lieblingsstück. „Nachhaltigkeit durch Langlebigkeit“ gehört auch zur Philosophie der Marke.

### Leisten und Fußbett hat Satorisan mit einem Institut für Biomechanik aus Valencia entwickelt.

Für optimale Passform und höchsten Komfort wurden tausende Füße gescannt und

Schuh-Größe	Nr.
36	349-411-34
37	349-412-34
38	349-413-34
39	349-414-34
40	349-415-34
41	349-416-34

vermessen sowie umfassende Laufanalysen erstellt. Hinzu kommt die Sneaker-Erfahrung von Alejandro Monzo: Bevor er 2010 sein Label Satorisan gründete, produzierte er 20 Jahre für eine große Sportschuhmarke.

Obermaterial: Leder, ungefütert. Ergonomische EPR-Innensohle mit Baumwolle-Oberfläche, natürlichem Kork und EVA-Zwischensohle. Rutschsichere Gummi-Laufsohle. Farbe: Beige/Schoko. Lieferung mit 2 Paar Schnürsenkeln.

- **Satorisan Nachhaltige Sneaker**  
€ 179,95



## Seltenes Pima-Cotton-Funktionsgewebe: schützt vor Kälte, Regen und Wind.

Wunderbar weich und ganz natürlich im Griff – dieser lässigen Freizeithose merken Sie ihren Zusatznutzen nicht an. Im Gegensatz zu vielen Funktionshosen mit Synthetik ist diese aus Pima-Cotton, einer der feinsten Baumwollarten der Welt. Durch mehrfaches Schmirgeln, Bürsten und Scheren auf beiden Seiten gewinnt das feste Gewebe enorm an Dichte und Volumen. Es schließt ein isolierendes Luftpolster ein, dadurch wärmt die Hose angenehm, lässt keinen Wind durch, dabei aber die Haut atmen. Und sie widersteht jeder Strapaze.

### Regenwasser perlt einfach ab.

Ein kurzer Schauer oder mal mit dem Fahrrad durch die Pfütze fahren – egal. In dieser Hose bleiben Sie trocken. Denn jede einzelne Faser hat einen hauchdünnen Nässeschutzmantel. Er ist unfühlbar und beeinträchtigt auch nicht die Atmungsaktivität.

Angenehmer Nebeneffekt: Die Farbe verblasst nicht und die Hose lässt sich besonders leicht bügeln.

### Bewegungsfreiheit inklusive.

4 % Elasthan machen den Stoff bequem elastisch. Der dehnbare Komfortbund gibt bis zu 4 cm nach. Die Gummierung auf der Innenseite verhindert, dass Hemd oder T-Shirt rausrutschen.

Lässiger Cargo-Schnitt mit je 2 Schub-, Gesäß- und Beintaschen. Schrittlänge in Gr. 50: 84 cm. Fußweite: 42 cm. 96 % Baumwolle, 4 % Elasthan. Maschinenwaschbar.

- **Pima Cotton Allwetter-Cargo**  
€ 109,95



FC Größe	Navy	Khaki	Braun
25	310-067-34	303-356-34	345-978-34
26	310-068-34	303-357-34	345-979-34
27	310-069-34	303-358-34	345-980-34
28	310-070-34	303-359-34	345-981-34
29	310-071-34	303-360-34	345-982-34
30	310-072-34	303-361-34	345-984-34
48	310-073-34	303-362-34	345-985-34
50	310-074-34	303-363-34	345-986-34
52	310-075-34	303-364-34	345-987-34
54	310-076-34	303-365-34	345-988-34
56	310-077-34	303-366-34	345-989-34
58	310-079-34	303-367-34	345-990-34
60	310-080-34	303-368-34	345-991-34
98	310-081-34	303-369-34	345-992-34
102	310-082-34	303-370-34	345-993-34
106	310-083-34	303-371-34	345-994-34

FC Größe entspricht Maßtabelle (siehe vorletzte Katalogseite)

## Der Gürtel fürs Leben.

Durch traditionelle Grubengerbung beinahe unverwüsthlich. Kernig, lässig und edel. Von Ludwig Schröder.

Ludwig Schröder setzt auf regionale Partner wie die 1877 gegründete Gerberei der Gebrüder Kobel im norddeutschen Kellinghusen. Sie ist eine der letzten, die heute noch die zeit- und kostenintensive Grubengerbung durchführt. Im Gegensatz zur modernen Schnellgerbung, bei der das Leder nur einige Tage im Fass geschleudert wird, ruht dieses Leder ganze 2 Monate hängend in der Gerberlohe. Langsam und intensiv kann es die Gerbstoffe aufnehmen – und erreicht so eine höhere Haltbarkeit.

### Strapazierfreudig dank hohem Fettgehalt.

Die Lohe für die vegetabile Gerbung wird nach überlieferten Rezepturen hergestellt – mit Extrakten von Rinden, Hölzern, Blättern und Früchten. Während des Gerbprozesses werden dem Leder besonders hochwertige Fette eingebrannt, die dem Gürtel seinen typischen Charakter und seinen unverwundbaren Griff verleihen. Finales Wachsen lässt die Oberfläche sanft schimmern. Dass der Gürtel sich mit der Zeit etwas aufhellt und insbesondere an Löchern und Biegestellen leichte Striemen zieht, wird daher von Kennern als Qualitätsmerkmal geschätzt. Schließlich macht der hohe Fettgehalt das Leder so strapazierfähig (und auch so kälteresistent), dass es sogar für Zaumzeug bei Reitgeschirren verwendet wird.



Geben Sie dem kernigen, anfangs etwas steifem Leder ein wenig Zeit. Nach mehrmaligem Tragen wird es anschmiegsamer. Durch das spezielle Gerbverfahren können die Farbnuancen etwas abweichend zur gezeigten Abbildung sein. Breite: 3,5 cm. Rindleder. Farbe: Braun. Silberfarben galvanisierte Schließe aus massivem Messing.

- **Ludwig Schröder Kerniger Gürtel**  
€ 59,95

Bundweite in cm	Nr.
85	331-057-34
90	331-059-34
95	331-180-34
100	331-181-34
105	331-182-34
110	331-183-34

## Gewachstes Rindleder. Flexible Gummisohle. Erfreulich erschwinglicher Preis.

Der Chelsea Boot feiert Fashion-Comeback. Vom portugiesischen Label-to-watch Turduli.

Erfunden wurde er im 19. Jahrhundert im Londoner Stadtteil Chelsea. Die Beatles machten ihn in aller Welt berühmt. Jetzt kehrt der Chelsea Boot zurück – bequemer und stilvoller denn je.

Durch ein Wachs-Finish ist das Rindleder unempfindlich gegen Schmutz und Nässe.

Auch Futter und Einlagen sind aus echtem Leder und dadurch herrlich komfortabel. Markenzeichen des knöchelhohen Stiefel-Klassikers sind Gummizug und Zuglasche für leichtes Rein- und Rausschlüpfen.

Farbe: Braun. Obermaterial, Futter und Decksohle Leder, Laufsohle Gummi. Hergestellt in Portugal.

- **Turduli Chelsea Boots**  
€ 179,95

Schuhgröße	Nr.
41	355-489-34
42	355-580-34
43	355-581-34
44	355-582-34
45	355-583-34
46	355-584-34



## Strick-Tradition made in Britain: der Aran-Pullover, der wirklich noch aus England kommt.

Aus reiner, ungefärbter British Wool. Mit symbolträchtigen Reliefs. Von Peregrine, seit 1796.

Nicht nur Freunde des britischen Country-Style werden an diesem kernigen englischen Pullover ihre Freude haben. Hergestellt aus reiner, ungefärbter British Wool, schützt er vor den Strapazen der kalten Jahreszeit und hält Sie stets warm und trocken. Dabei wirkt die Naturfaser angenehm atmungsaktiv und feuchtigkeitsregulierend, was besonders bei körperlicher Aktivität von Vorteil ist.

### Authentische Aran-Reliefs statt beliebiger Fantasiemuster.

Die plastisch gestrickten Honigwaben versinnbildlichen Glück, während die Zöpfe die Tauen der Fischerboote symbolisieren und Sicherheit bedeuten. Im Gegensatz zu gewöhnlichen Strickwaren ist dieser Pullover auch im Rücken gemustert und zeigt damit die hohe Qualität und Liebe zum Detail, die in seiner Herstellung steckt.

### Gefertigt in der Traditions-Manufaktur von Peregrine in Manchester.

Schon seit 1796 ist das Label für hochwertige Kleidungsstücke bekannt. Heute ist der natürliche

Creme/Beige-Ton bei Pullovern wieder modisch wichtig – und zudem deutlich umweltschonender als die Verwendung üblicher Farbstoffe.

*Bequeme, gerade Form. Länge in Gr. 50: 72 cm. Farbe: Natur. 100 % Wolle. Handwäsche. Hergestellt in Großbritannien.*

- **Peregrine Aran-Pullover € 139,95**

FC Größe	Hersteller- Größe	Nr.
48	M	356-241-34
50	L	356-242-34
52	XL	356-243-34
54	2XL	356-244-34
56	3XL	356-245-34
58	4XL	356-247-34
60	5XL	356-248-34

FC Größe entspricht Maßtabelle (siehe vorletzte Katalogseite)



## Weiches Baby-Alpaka, handgestrickt in Peru: der authentische unter den Ethno-Trendschals.

Vom Hamburger Slow-Fashion-Label Achiy.

Während viele der in diesem Winter angesagten Ethno-Schals von anonymen Fließbändern stammen, ist dieser noch mit viel Liebe handgefertigt: von Señor Faustino und seiner Frau Luz auf einer traditionellen Strickmaschine in ihrem Familien-Workshop in Arequipa, Peru.

**Reines Baby-Alpaka macht ihn unvergleichlich weich und zudem 7-mal wärmer als Schafwolle.**

Durch die Wärme und Feuchtigkeit regulierenden Eigenschaften der feinen Faser kommen Sie dennoch nicht so leicht ins Schwitzen. Zudem ist das nachhaltige Material mit OEKO-TEX 100, Organic Content Standard und Global Organic Textile Standard zertifiziert.

**Das Ethnomuster symbolisiert die besondere Verbindung zwischen Mensch und Tier.**

Während die Hirten ihre Alpakas vor Raubtieren schützen, sichern die Alpakas mit ihrer Wolle den Lebensunterhalt der Menschen. Und das schon seit Jahrtausenden.

Ca. 165 x 60 cm. Farbe: Multicolor. 100 % Alpaka. Maschinenwaschbar. Exklusiv bei Fashion Classics.

- **Handgestrickter Alpaka-Schal**  
Nr. 351-735-34 € 259,-

## Next Generation: So sportlich, so modisch waren funktionsstarke Wanderstiefel noch nie.

Von Zamberlan®, Wanderschuh-Spezialist seit 1929.

Hingucker und Performance-Star zugleich: Durch die sportive Sneaker-Sohle sieht dieser Boot viel modischer aus und bietet dennoch alle Vorteile eines Trekking-Laufschuhs, der sich unbesorgt strapazieren lässt.

**Weiches, wasserfestes Hydrobloc-Veloursleder reguliert das Mikroklima im Schuh.**

Die integrierte Gore-Tex®-Membrane macht das Obermaterial dauerhaft wasserdicht, aber dennoch angenehm atmungsaktiv. Kein Vergleich zu Wanderschuh, die nur simpel imprägniert sind und ihren Wetterschutz nach und nach verlieren.

**Bequem gehen, sicher stehen.**

Der EVA-Keil in der Laufsohle dämpft jeden Schritt sanft ab, das

Profil bietet auch auf nassen, glatten Untergründen guten Halt.

Schuh-Größe	Nr.
36	351-047-34
37	351-048-34
38	351-049-34
39	351-050-34
40	351-051-34
41	351-052-34

Farbe: Braun. Obermaterial Leder, Futter und Decksohle Textil, Laufsohle Gummi. Hergestellt in Italien.

- **Zamberlan® Damen-Sneaker-Wanderstiefel € 219,-**





## Fragen und Beratung

Tel. 0241-109 119

(Mo.- Fr.: 08:00-20:00 Uhr, Sa.: 10:00-16:00 Uhr)

## Selten ist Cord so weich, bequem, elegant und vielseitig: die 5-Pocket-Soft-Cordhose von Exit Brooklyn.

Aus feiner Baumwolle/Modal-Mischung.

Auch in der Damenmode ist der Klassiker Cordhose zurückgekehrt. Die dicken, steifen Stoffe von einst sind längst vergessen und dieses Cordhosen-Exemplar übertrifft durch seinen feinen Material-Mix aus Baumwolle mit Modal sogar viele aktuelle Modelle.

**So komfortabel wie eine Loungewear-Hose.**

Oft sind Cordhosen aus reiner Baumwolle oder einer Mischung mit Polyester gefertigt. Bei dieser Hose sorgen 14 % Modal für ein supersoftes Tragegefühl,

einen geschmeidig fließenden Fall, lange Farbbrillanz ... und durch den sanften, mattschimmernden Glanz für eine elegantere Optik. Der softe Cordstoff trägt nicht auf, ist besonders atmungsaktiv, feuchtigkeitsregulierend und zugleich robust, strapazierfähig und knitterarm. Dank Elasthan bleibt die Hose in Bestform, macht jede Bewegung mit und beult nicht aus.

**Kombinierfreudige, moderne 5-Pocket-Form:**

Die beliebte sportive Form erhält durch den Cord eine feinere Note, dadurch hat die Hose ein breites Einsatz-Gebiet: perfekt zu vielen sportlich-legeren Outfits mit Sweatshirt und Sneakern. Aber auch zur eleganten Bluse mit Blazer und Stiefelette.

*Five-Pocket-Form mit geradem Bein. Schrittlänge: 72 cm, Fußweite: 17 cm. 84 % Baumwolle, 14 % Modal, 2 % Elasthan. Maschinenwaschbar.*

• **Exit Brooklyn  
Soft-Cordhose  
€ 169,95**



## Wie wird erlesenes Kaschmir noch weicher, noch wärmer? Einfach heißes Wasser zufügen.

**Der Boiled-Cashmere-Pullover mit  
aktuellem Turtleneck-Kragen.**

Das feine Unterhaar der Kaschmir-Ziege gehört von Natur aus zu den geschmeidigsten aller Textilfasern. Daher wird es nur ganz selten noch zusätzlich veredelt. Dabei entsteht daraus ein Pullover der Spitzenklasse, wenn man es nach einer altbewährten Methode kocht:

**Durch seine verdichteten Fasern hält Boiled Cashmere wärmer und fühlt sich sanfter an.**

Modisches i-Tüpfelchen ist der trendgerechte Turtleneck-Kragen in genau der richtigen Höhe und aus standfest gedoppeltem Strick.

*Gerade Form. Länge in Gr. 36: 67 cm. 100 % Kaschmir. Handwäsche. Exklusiv bei Fashion Classics.*

• **Boiled Cashmere Turtleneck €269,-**

FC Größe	Grau	Beige
36	342-299-34	347-105-34
38	342-300-34	347-106-34
40	342-301-34	347-107-34
42	342-302-34	347-108-34
44	342-303-34	347-109-34
46	342-304-34	347-220-34

*FC Größe entspricht Maßtabelle (siehe vorletzte Katalogseite)*

FC Größe	Hersteller-Größe	Taupe	Jadegrün
34	26	352-977-34	356-977-34
36	27	352-978-34	356-978-34
38	28	352-979-34	356-979-34
40	29	352-980-34	356-981-34
42	30	352-981-34	356-982-34
44	31	352-982-34	356-983-34
46	32	352-983-34	356-984-34

*FC Größe entspricht Maßtabelle (siehe vorletzte Katalogseite)*

## Baby-Alpaka: eine der kostbarsten Fasern der Welt.

Weich wie Kaschmir, aber robust genug für jeden Tag.

Das feine Haar wird mühevoll von Hand verlesen: Ausschließlich Fasern mit einer Feinheit von 20,1 bis 23 Mikron und einer Länge von 64 - 68 mm genügen den strengen Qualitätskriterien. Obwohl weich wie Kaschmir, ist Baby-Alpaka erstaunlich widerstandsfähig: Die Wolle ist resistent gegen Abrieb und Pilling. Und nimmt kaum Gerüche an. Durch die natürliche Elastizität der Fasern hält diese Rippschick-Jacke zudem optimal die Form.

**Design in Norwegen. Gestrickt in Südamerika.**

Das Studio des Alpaka-Spezialisten Clark Ross hat seinen Sitz im norwegischen Sandefjord. Die Produktion hingegen erfolgt direkt im Herkunftsland der Wolle.



*Gerade Form mit Stehkragen.  
2-Wege-Reißverschluss.  
2 Stecktaschen. Länge in  
Gr. 48: 66 cm. 100 %  
Alpaka. Maschinen-  
waschbar. Exklusiv bei  
Fashion Classics.*

- **Clark Ross  
Baby-Alpaka-  
Strickjacke  
€ 299,-**



FC Größe	Hersteller- Größe	Beige	Blau
48	M	311-866-34	340-708-34
50	L	311-867-34	340-709-34
52	XL	311-868-34	340-710-34
54	XXL	311-869-34	340-711-34
56	3XL	311-870-34	340-712-34

FC Größe entspricht Maßtabelle (siehe vorletzte Katalogseite)

## Waschbar und wetterbeständig zugleich sind Ledersneaker nur selten.

Die Lösung kommt vom spanischen Schuh-Spezialisten Satorisan.

Bevor er 2010 sein Label Satorisan gründete, produzierte Alejandro Monzó Tadeo 20 Jahre für eine große Sportschuh-Marke. Seine Erfahrung spiegelt sich in diesem weichen, bequemen Retro-Sneaker

– einem Klassiker der Kollektion –, dessen Name seit über einem Jahrzehnt Programm ist: Heisei bedeutet im Japanischen „ruhig und gelassen“.

**Umweltfreundlich und besonders langlebig durch nachhaltige, hochwertige Materialien.**

Außen weiches Rindvelours-Leder, innen sanft angerautes Textilfutter. Die rutschfeste Gummisohle gewährt stets sicheren Halt. Für lange Haltbarkeit ist sie sowohl vulkanisiert als auch vernäht. Für zusätzlichen Komfort sorgt das ergonomisch geformte Fußbett der herausnehmbaren EVA-Einlegesohle.

Lieferung mit zwei verschiedenen Paar Schnürsenkeln. Farbe: Kies. Obermaterial Leder, Futter und Decksohle Textil, Laufsohle Gummi. Maschinenwaschbar.

- **Satorisan Heisei € 129,95**

Schuh- Größe	Nr.
41	351-547-34
42	351-548-34
43	351-549-34
44	351-590-34
45	351-591-34
46	351-592-34



# Ihr wohl edelstes Langarm-Polo.

Seltener 30-Gauge-Feinstrick.

Feinste neuseeländische Merinowolle. Von John Smedley, England.

Das komplizierte Strickverfahren mit 30 Nadeln pro Inch gilt als eines der feinsten der Welt. Die empfindlichen Strickmaschinen akzeptieren nur engels-haarfeines Garn wie dieses aus extra langstapeliger, neuseeländischer Merino-wolle – alles andere brächte sie zum Stillstand.

**Das Maschenbild ist extrem ebenmäßig, die Oberfläche seidig glatt und ganz weich.**

In dem alteingesessenen Familien-betrieb in Derbyshire werden schon seit 1784 feinste Merino-Strickwaren gefertigt. Fully-fashioned perfekt in Form gestrickt, die viele Jahre und zahlreiche Wäschen überdauert. Alle Nähte sind mit besonders dichten feinen Stichen sauber genäht. Die

3-Knopf-Leiste ist mit leichter Einlage versehen und verzieht sich nie. Gut anliegender Flachstrickkragen. Dauer-elastische Feinripp-Bündchen.

*Körpernahe Passform. Länge in Gr. 48: 68 cm. 100 % Schurwolle. Maschinenwaschbar. Hergestellt in England.*

- **John Smedley**  
**30-Gauge-Langarm-Polo**  
**€ 149,95**

FC Größe	Hersteller-Größe	Grau-meliert	Schwarz
48	M	345-498-34	345-502-34
50	L	345-499-34	345-503-34
52	XL	345-500-34	345-505-34
54	XXL	345-501-34	345-506-34

*FC Größe entspricht Maßtabelle (siehe vorletzte Katalogseite)*

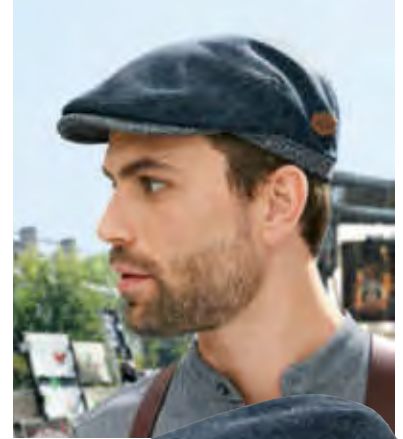

**Nicht zu kalt.  
Nicht zu warm. Eben  
genau richtig für die  
Übergangszeit.**

**Die Schiebermütze  
aus seltenem Woll-Seiden-Mix.  
Von Hut-Spezialist MJM, seit 1829.**

Zwischen Sommer und Herbst sowie Winter und Frühjahr sind herkömmliche Kopfbedeckungen oft nicht optimal: Sommermützen halten nicht warm genug, Wintermützen klimatisieren dagegen nicht ausreichend.

**Die perfekte Mütze für die Übergangszeit vereint die Vorteile zweier edler Naturfasern.**

Der hohe Woll-Anteil macht sie angenehm atmungsaktiv und wärmend. Überdies sorgt er dafür, dass sie Schmutz abweist und Gerüche nicht so leicht annimmt. Seide verleiht edlen Glanz, macht Ihre neue Schiebermütze temperatenausgleichend. Dank Polyamid ist sie erfreulich strapazierfähig und schmiegt sich sanft an Ihren Kopf.

**Mit interessantem Melange-Effekt.**

Dickes blaues Wollgarn, versponnen mit dünnem weißen Seidengarn, ergibt eine edle, Tweed-ähnliche Optik.

*Farbe: Blau-meliert. Obermaterial 60 % Wolle, 30 % Seide, 10 % Polyamid, Futter 100 % Baumwolle. Enthält nichttextile Teile tierischen Ursprungs (Leder-Label).*

- **MJM Woll-Seiden-Schiebermütze € 69,95**

Kopfumfang in cm	Hersteller-Größe	Nr.
56	S	346-956-34
58	M	346-958-34
60	L	346-959-34
62	XL	346-960-34



- 1 QR-Code scannen
- 2 Bestellnummern eingeben
- 3 Bestellung absenden





## Von der Natur designt: das Blatt des Bodhi-Baums.

**Vergoldet oder versilbert.  
Und jede Kette ein Unikat.**

In einem aufwändigen Spezialverfahren werden die Blätter mit der charakteristischen Trüfelspitze vom grünen Blattgewebe befreit. Derart skelettiert, verbleiben lediglich die zarten Verästelungen der Blattadern. Mit Messing bedampft und abschließend vergoldet oder versilbert, kommen das feingliedrige Geflecht, die individuelle Form und Wölbung des Blattes vollendet zur Wirkung. **Filigran und federleicht, dennoch erstaunlich unempfindlich.**

Ein Schmuckstück für jeden Tag und jeden Anlass. Und ein Unikat mit Geschichte: In seiner Heimat Indien und Sri Lanka gilt der Bodhi-Baum (deutsch = Pappelfeige) auch als „Baum des Erwachens“. Bei der Meditation unter einer Pappelfeige soll Siddharta Gautama die Erkenntnis gewonnen haben, die ihn zum Begründer des Buddhismus machte.

*Jedes Blatt misst ca. 40 mm Breite, ca. 70 mm Höhe und wiegt ca. 2,5 g. Bitte beachten Sie: Da es sich bei den Blättern um Naturprodukte handelt, ist jeder Anhänger ein Unikat und fällt unterschiedlich groß aus. Lieferung mit passender, 70 cm langer Kette. Exklusiv bei Fashion Classics.*

**Bodhi-Blatt-Kette € 34,95**

- Silber Nr. 223-751-34
- Gold Nr. 223-752-34



## Die bequeme und feminin-elegante unter den Biker-Lederjacken.

**Premium-Qualität zum erfreulich  
günstigen Preis – von Studio AR.**

Die Biker-Lederjacke ist aus der Fashion-Welt nicht mehr wegzudenken. Die meisten Modelle sind jedoch stark rockig angehaucht, oft mit Querreißverschluss und aus steifem Leder. Hier ist das erfreulich abgemilderte Modell in stilvollem, dezentem Design.

**Schmales Revers. Schokobraun mit  
goldfarbenen Hardware-Details.  
Vertikaler Reißverschluss.**

Dadurch wirkt diese Bikerjacke viel cleaner und schicker. Der warme Branton kombiniert mit goldfarbenen Metall-Elementen wirkt edel und harmonisch.

**Zartes Lammnappa mit dehnbaren  
Jersey-Einsätzen.**

Durch die Einsätze an den Seiten und an den Ärmeln schmiegt sich die Jacke sanft an und macht jede Bewegung bequem mit. Das softe Lammnappa-Leder erhält durch ein von Hand aufgetragenes Wax-Coating einen gleichmäßigen, glatten Look.

**Style-Upgrade für viele unterschiedliche  
Outfits.**

Ob zu simplen Jeans-und-T-Shirt-Kombinationen, zur lässigen Chino mit Bluse oder zum feminin-verspielten Blümchenkleid mit Boots – die Jacke rundet jedes Outfit ab und ist dank des Farbtons besonders kombinierfreudig.

**Von Studio AR.**

Die neue Linie der Brüder Aykaz richtet sich an die modisch orientierte Leder-Liebhaberin mit hohem Anspruch an Qualität und Passform. Und das zu einem sehr angenehmen Preis.

*Kurzer taillierter  
Schnitt mit zwei  
Reißverschlusstaschen. Länge in  
Gr. 36/38:  
56 cm. Farbe:  
Schokobraun.*

*Leder. Futter: 100 %  
Polyester. Spezialreini-  
gung.*

- **Studio AR  
Biker-  
Lederjacke  
€ 249,-**



FC Größe	Hersteller- Größe	Nr.
34/36	36	351-520-34
36/38	38	351-521-34
38/40	40	351-522-34
40/42	42	351-523-34
42/44	44	351-524-34
44/46	46	351-525-34

*FC Größe entspricht Maßtabelle (siehe vorletzte  
Katalogseite)*



**Schmeichelhafter Schnitt.  
Kofferfreundliches Material.  
Guter Preis.**

**Das Jersey-Kleid vom Kleiderspezialisten:  
KD-Klaus Dilkraht, Düsseldorf.**

Der perfekte Schnitt wurde seit 1996 vielfach erprobt und mehrfach optimiert. Er schmeichelt jedem Figurtyp, in jeder Konfektionsgröße. Die fließende A-Linie mit der hoch angesetzten Empiretaille und der Knoten-Raffung betont wunderbar die Vorzüge der weiblichen Figur. Kleine Problemzonen hingegen werden geschickt kaschiert.

**Soft. Weich. Leicht. Anschmiegsam. Waschbar.**

Der zarte Viskose-Jersey ist ein echtes Wohlfühlmaterial. Das Kleid schmiegt sich perfekt an Ihren Körper, kneift nirgends und lässt Ihnen viel Bewegungsfreiheit. Unempfindlich gegen Knitterfalten, kommt es auf Reisen direkt ausgefertigt aus dem Koffer. Das eingearbeitete Unterkleid

verhindert, dass sich Wäschekonturen abzeichnen. Der Preis ist für die hochwertige Qualität äußerst günstig. Und dazu sparen Sie auch noch die teure Reinigung.

*Bequemer, figurschmeichelnder Schnitt mit 3/4-Ärmeln. Länge in Gr. 36: 98 cm. Farbe: Ecru/Schwarz. 95 % Viskose, 5 % Elasthan. Maschinenwaschbar.*

FC Größe	Nr.
34	355-845-34
36	355-846-34
38	355-847-34
40	355-848-34
42	355-849-34
44	355-850-34

*FC Größe entspricht Maßtabelle (siehe vorletzte Katalogseite)*

• **KD Jersey-Kleid Abstract Flowers  
€ 149,95**



**Top Qualität vom  
Legwear-Spezialisten Oroblù,  
Italien. Nur  
17,95 €.**

Diese Strumpfhose schmiegt sich samtweich und faltenfrei an Ihren Körper, wie eine zweite Haut. Die seidige Oberfläche schimmert edel und ist außergewöhnlich glatt – kein Vergleich zu stumpfem Material, an dem der Rock gerne „hochklettert“ und die Nägel leicht hängen bleiben.

**Durch 10 % Elasthan ist die Strumpfhose hochelastisch und sitzt perfekt.**

Egal wie stark Sie die Strumpfhose dehnen, die Farbe bleibt überall gleichmäßig und bildet keine unschönen „Wolken“. Für eine blickdichte Strumpfhose solcher Qualität zahlen Sie sonst leicht 30,- € und mehr. Mit unsichtbarer Sandalettferse, dadurch auch für offene Schuhe gut geeignet.

*50 den. Aus 90 % Polyamid, 10 % Elasthan. Handwäsche.*

• **Oroblù Colour-Tights € 17,95**



FC Größe	Hersteller-Größe	Anthrazit
36-40	S/M	351-019-34
42-46	L/XL	351-060-34



FC Größe	Hersteller-Größe	Schwarz	Navy
36-40	S/M	351-063-34	351-061-34
42-46	L/XL	351-064-34	351-062-34

*FC Größe entspricht Maßtabelle (siehe vorletzte Katalogseite)*



## Schützt vor Wasser, Wind und Kälte. Und wirkt dabei auch noch unverkennbar stilvoll.

**Der Jacken-Klassiker aus gewachster Baumwolle. Made in England von Peregrine, seit 1796.**

Eine strapazierfähige, wetterfeste Jacke, die nicht aus Synthetik besteht, ist nur schwer zu finden. Deshalb ist dieser ebenso funktionale wie stylische Klassiker aus dem altbewährten „British Millerrain Waxed Cotton“ ein besonderes Highlight.

### **Winddicht und wasserabweisend.**

Der gewachste Baumwoll-Stoff isoliert die Körperwärme hervorragend und hält so auch an kälteren Tagen warm. Die spezielle Ausrüstung verleiht Ihrer Jacke einen kernigen, jetzt wieder modisch wichtigen Used-Look.

### **Weiches Twillfutter sorgt für mehr Komfort.**

Die Ärmel sind mit Nylon-Futter ausgestattet, was das Reinschlüpfen erleichtert. Ein Halsriemen und ein Nackenbesatz aus weichem Fleece sorgen für zusätzlichen Schutz vor Wind und Kälte. Der Schlitz am Rücken gibt zusätzliche Bewegungsfreiheit. Drei Taschen verstauen wichtige Dinge, die Sie unterwegs brauchen.

*Gerade Form. Länge in Gr. 50: 76 cm. Obermaterial und Hauptfutter 100 % Baumwolle. Ärmelfutter 100 % Polyester. Reinigung.*

• **Peregrine Waxed-Cotton-Jacke € 295,-**

FC Größe	Hersteller-Größe	Schwarz	Braun
48	M	356-742-34	356-747-34
50	L	356-743-34	356-748-34
52	XL	356-744-34	356-749-34
54	2XL	356-745-34	356-750-34
56	3XL	356-746-34	356-751-34

*FC Größe entspricht Maßtabelle (siehe vorletzte Katalogseite)*



FC Größe	Nr.
25	308-633-34
26	308-634-34
27	308-635-34
28	308-636-34
29	308-637-34
30	308-638-34
48	308-639-34
50	308-640-34
52	308-641-34
54	308-642-34
56	308-643-34
58	308-644-34
60	308-645-34
98	308-646-34
102	308-647-34
106	308-648-34

FC Größe entspricht Maßtabelle (siehe vorletzte Katalogseite)

## Die bequeme Luxusjeans mit feinstem Kaschmir.

Eine Jeans wie diese werden Sie nur selten finden. Sie ist mit 8 % feinstem Kaschmir veredelt. Die interessante, dezente Waschung entsteht durch eine spezielle Färbung mit Endfinish. Das Ergebnis ist eine luxuriöse Jeans, die Sie sogar bürotauglich kombinieren können – perfekt z.B. mit Kaschmirsakko, weißem Hemd und Seidenkrawatte.

### Moderner Five-Pocket-Schnitt. Softer Griff. Bequemer Komfortbund.

Man sieht dieser modernen Hose ihre Bequemlichkeit gar nicht an. Der Kaschmir-

Anteil macht sie angenehm weich auf der Haut und der behagliche, dehnbare Bund sowie der Elasthan-Anteil sorgen für perfekten, bequemen Sitz. Auch nach häufigem Waschen behält die Jeans ihren weichen Griff. In sehr dezent verwaschenem Blue Denim.

*Five-Pocket-Schnitt. Schrittlänge in Gr. 50: 84 cm, Fußweite: 40 cm. 90 % Baumwolle, 8 % Kaschmir, 2 % Elasthan. Maschinenwaschbar. Farbe: Blau. Exklusiv bei Fashion Classics.*

- **Bequeme Kaschmirjeans € 139,95**

## Fragen und Beratung Tel. 0241-109 119

(Mo.- Fr.: 08:00-20:00 Uhr, Sa.: 10:00-16:00 Uhr)

## Luxus zum kleinen Preis.

### Das Langarm-Poloshirt aus handgepflückter (!), peruanischer Pima-Cotton.

Dieses Polohemd aus hochfeiner, peruanischer Pima-Cotton kostet nicht mehr als ein normales, gutes Polo. Aber es ist so weich und zugleich langlebig wie Sie es nur selten finden werden. Es entsteht aus erlesener, peruanischer Pima-Cotton. Diese seidig glänzende Baumwolle (auch „Seide Südamerikas“ genannt) gedeiht nur in den klimatischen Bedingungen Perus richtig gut. Dort erreicht sie eine Feinheit von 3,2 - 3,9 Micronaire (im



Vergleich dazu ist US-amerikanische Pima-Baumwolle mit 4,6 - 5,5 Micronaire deutlich gröber). Noch von Hand gepflückt und verlesen, bleibt peruanische Pima Cotton frei von Chemikalien, hautfreundlich und – selten. Der weltweite Anteil beträgt nur 2 - 3 %.

### Pima-Cotton-Interlock: weich, atmungsaktiv und formstabil.

Kennzeichen ist das glatte, auf beiden Seiten identische Maschenbild. Das Polo erhält so mehr Stand als ein Jersey-Polo. Und: Es behält seine Farbe selbst nach vielen Wäschen. Kein Vergleich zu vielen einfachen Baumwoll-Shirts. Doppelt gesteppte Nähte verhindern ein Ausreißen – auch nach jahrelangem Tragen. Glatte Knopfleiste ohne knubbelige Nähte. Dank gedoppelter Blende unterhalb des Rippenkragens

und innen liegendem Fishbone-Band formstabil. Langarm, mit feinen materialgleich gearbeiteten Ärmelbündchen und mit Seitenschlitzen.

*Gerader Schnitt. Länge in Gr. 50: 75 cm. 100 % Baumwolle. Maschinenwaschbar. Hergestellt in Peru.*

- **Pima-Interlock-Polo € 99,95**



FC Größe	Hersteller-Größe	Ziegel	Schwarz	Graumeliert	Navy
48	M	266-296-34	261-362-34	266-247-34	260-117-34
50	L	266-304-34	261-370-34	266-254-34	260-125-34
52	XL	266-312-34	261-388-34	266-262-34	260-133-34
54	XXL	266-320-34	261-396-34	266-270-34	260-141-34
56	3XL	266-338-34	261-404-34	266-288-34	260-158-34

FC Größe entspricht Maßtabelle (siehe vorletzte Katalogseite)



# Die Sneaker-Socke aus Bio-Merino und Leinen: Atmungsaktiv. Geruchsneutral. Superbequem.

Für Sie und Ihn.

Made in Germany von Strumpf-Spezialist Hirsch Natur, seit 1928.

30 % Leinen machen diese leicht melierte, farbenfrohe aus Ihrem Sneaker hervorblickende Socke nicht nur denkbar strapazierfähig, sondern auch angenehm klimatisierend – ideal nicht nur in der Übergangszeit, sondern das ganze Jahr.

**Merino ist deutlich feiner als herkömmliche Wolle – und dadurch kratzfrei.**

Die atmungsaktive Naturfaser stammt aus kontrolliert biologischer Tierhaltung, ist

mulesingfrei und bleibt durch ihre einzigartige Struktur geruchsneutral.

**Bei der durchdachten Verarbeitung stehen alle Zeichen auf Komfort.**

Für optimale Passform sorgt die Rippstrick-Struktur auf dem Fußspann, Sohlen- und Zehenbereich sind

dagegen glatt gestrickt. Die leichten Strickbündchen liegen sanft an statt Druckstellen zu verursachen.

*Klassische Fülling-Form. 70 % Schurwolle, 30 % Leinen. Maschinenwaschbar (bei 30 °C im Schonwaschgang).*

• **Leinen-Sneaker-Socke € 19,95**

Schuh-Größe	Violett	Maigrün	Marine
36-37	354-820-34	354-618-34	354-814-34
38-39	354-821-34	354-619-34	354-815-34
40-41	354-822-34	354-810-34	354-816-34
42-43	354-823-34	354-811-34	354-817-34
44-46	354-824-34	354-812-34	354-818-34
47-48	354-825-34	354-813-34	354-819-34



**Bestellen leicht gemacht:**  
[www.fashion-classics.de](http://www.fashion-classics.de)

☎ 01805-109 111

Mo. - So.: 06:00 - 23:00 Uhr  
 14 Cent (inkl. USt.) / Min. aus dem deutschen Fest- und Mobilfunknetz

Lochcarron  
 Naturfaser-Luxusschal:  
[www.fashion-classics.de](http://www.fashion-classics.de)  
 Suche nach Bestellnr.  
 352-744 oder Tel.:  
 0241-109 119.





## Luxus-Kunstleder-Joggpants vom Spezialisten und Trendlabel: Janice & Jo, Frankreich.

**Täuschend echte Leder-Optik.  
Perfekte Passform. Guter Preis.**

Edle, matte Optik. Perfekt nachgeahmtes Narbenbild echten Nappaleders. Weicher, voluminöser Griff. Angenehmes Tragegefühl. Ausreißsichere Nähte. Ein himmelweiter Unterschied zu billigen, dünnen Lederimitaten mit allzu künstlichem Glanz.

**Faux cuir de luxe – von den Spezialisten aus Frankreich.**

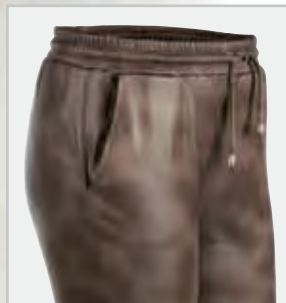

Seit mehr als 10 Jahren hat sich das Label Janice & Jo auf Luxus-Leggings in Lederoptik spezialisiert. Schon lange bevor sie zum Trend wurden, hatten die Designer Material und Passform perfektioniert.

**Lockerer Sitz. Bequem-Bund mit Kordelzug. Keine ausgebeulten Knie.**

Das hochelastische Material schmiegt sich sanft an, leiert aber nicht aus, sondern kehrt immer wieder in seine Ursprungsform zurück.

*Lässiger Joggpant-Schnitt. Schrittlänge in Gr. 36: 68 cm. Farbe: Taupe 90 % Polyester, 10 % Elasthan. Maschinenwaschbar.*

- **Janice & Jo Joggpants faux cuir € 139,95**

FC Größe	Nr.
34	347-931-34
36	347-932-34
38	347-933-34
40	347-934-34
42	347-935-34
44	347-936-34

FC Größe entspricht Maßtabelle (siehe vorletzte Katalogseite)

## Die trendgerechten, sportiven Knit-Sneaker aus New York. Vom „Master of woven footwear“, bernie mev.

**Bequemer, leichter und luftiger können gestrickte Sneaker kaum sein.**

Seit über 40 Jahren fertigt bernie mev. aus New York Sneaker. Mit dem Sneaker- und Sportswear-Hype vor einigen Jahren rückten die lässigen, geflochtenen Sneaker des Labels in den Fokus der Modemagazine und Fashion-Blogger. Und jetzt auch die trendigen Knit-Sneaker.

**Stylish, erfreulich günstig – und unglaublich komfortabel:**

Der cleane Strick-Schaft ist ungefütert und sorgt für stetige Belüftung. Das flexible Gewirk schmiegt sich optimal um Ihren Fuß und engt nirgends ein. Und auf der dämpfenden Plateau-Sohle aus viskoelastischem Formschaum geht man weich wie auf Wolken. Sie passt sich der individuellen Fußform an und federt jeden Schritt sanft ab.

Schuh-Größe	Nr.
36	343-609-34
37	343-680-34
38	343-682-34
39	343-683-34
40	343-684-34
41	343-685-34
42	343-686-34

*Farbe: Beige. Obermaterial, Futter und Decksohle: Textil. Laufsohle: Gummi.*

- **bernie mev. Slip-Sneaker € 99,95**



## Überlebt Generationen billiger Shirts.

**Seltener Luxus aus 95 % Seide:  
Das Edel-Basic mit schimmerndem Lüster.**

Nur selten finden Sie ein solch luxuriöses, langlebiges Basic-Shirt. Durch den außergewöhnlich hohen Seidenanteil schimmert es edel, knittert kaum, bleibt auch nach vielen Wäschen perfekt in Form und brillant in der Farbe. Und es fühlt sich unvergleichlich leicht und zart auf der Haut an.

**Auf natürliche Weise Temperatur ausgleichend.**

Das Seiden-Shirt trägt sich ganzjährig angenehm: Glatt und kühl als sommerlicher Solist. Leicht wärmend als Unterzug für kühlere Tage – zum seriösen Blazer, zum femininen Kostüm, zur derben Lederjacke, zur lässigen Jeansjacke ...

**Elegant wie eine Bluse. Aber viel bequemer.**

Ein Schuss Elasthan macht den feinen, weichen Seiden-Jersey besonders elastisch. Eine elegante Kontrast-Paspel schmückt den Ausschnitt.

*Die Form ist clean und gerade. Länge in Gr. 38: 62 cm. 95 % Seide, 5 % Elasthan. Maschinenwaschbar.*

- **Seiden-Edelshirt € 109,95**

FC Größe	Rosé	Weizen
34	305-953-34	305-886-34
36	305-954-34	305-887-34
38	305-955-34	305-888-34
40	305-956-34	305-889-34
42	305-957-34	305-950-34
44	305-958-34	305-951-34
46	305-959-34	305-952-34

FC Größe entspricht Maßtabelle (siehe vorletzte Katalogseite)



## Das ideale Basic-Shirt: Puristisch schwarz oder weiß. Schlank geschnitten. Von Karl Lagerfeld.

Es sitzt perfekt und trägt unter den modisch schmalen Slim-Fit-Hemden und -Sakkos nicht auf. Es wird im praktischen 2er-Set geliefert. Und es ist für ein hochwertiges Designer-Shirt erfreulich günstig. Kurze Ärmel. V-Ausschnitt.

*Schlanker, körpernaher Schnitt. Länge in Gr. 50: 70 cm. 100 % Baumwolle. Maschinenwaschbar.*

- **Karl Lagerfeld Basic-Shirts, 2er-Set € 49,95**

FC Größe	Hersteller-Größe	Weiß	Schwarz
46	S	215-345-34	215-351-34
48	M	215-346-34	215-352-34
50	L	215-347-34	215-353-34
52	XL	215-348-34	215-354-34
54	XXL	215-349-34	215-355-34

*FC Größe entspricht Maßtabelle (siehe vorletzte Katalogseite)*



## Endlich eine wirklich farbbeständige Jeans.

**Schwarz bleibt schwarz.  
Wäsche für Wäsche.**

Die meisten schwarzen Baumwollhosen ergrauen oft schon nach wenigen Wäschen. Nicht so diese Jeans aus neuartigem „Perma Black“-Denim. Das satte Tiefschwarz entsteht durch eine spezielle Carbon-Färbung und eine besondere Veredelung.

**Bequem, unkompliziert und belastbar. Formstabil und knitterarm.**

Durch den Elasthan-Anteil erholt sich Ihre neue Hose schnell von etwaigen Sitzfalten. Gibt jeder Bewegung angenehm nach. Und passt stets perfekt. Nach dem Waschen können Sie die Hose problemlos im Schonprogramm des Trockners trocknen, anschließend kurz glatt streichen und das Bügeln bleibt Ihnen erspart.

*Klassische 5-Pocket-Form mit normaler Leibhöhe und geradem Bein. Farbe: Tiefschwarz. Schrittlänge in Gr. 50: 82 cm. Fußweite: 40 cm. 98 % Baumwolle, 2 % Elasthan. Enthält nichttextile Teile tierischen Ursprungs. Maschinenwaschbar. Trocknergeeignet. Exklusiv bei Fashion Classics.*

- **Perma-Black-Jeans € 99,95**

**Fragen und Beratung  
Tel. 0241-109 119**

(Mo.- Fr.: 08:00-20:00 Uhr, Sa.: 10:00-16:00 Uhr)



FC Größe	Nr.
25	341-950-34
26	341-951-34
27	341-952-34
28	341-953-34
29	341-954-34
30	341-955-34
48	341-956-34
50	341-957-34
52	341-959-34
54	341-960-34
56	341-961-34
58	341-962-34
60	341-963-34
98	341-964-34
102	341-965-34
106	341-967-34

*FC Größe entspricht Maßtabelle (siehe vorletzte Katalogseite)*

## Nie zuvor war das klassische Revershemd so elegant (und so behaglich).

Aus weicher Baumwolle und wärmendem Alpaka.  
Exklusiv bei Fashion Classics.

Das traditionelle Revershemd (auch als „Cuban Collar“ bekannt) begegnet einem meist kurzärmelig und mit grellbunten sommerlichen Prints dekoriert. So edel, so elegant und zudem wintertauglich findet man den Mode-Klassiker nur selten.

### Mit erstklassigem Warmhaltevermögen dank Alpaka-Anteil.

Erstaunlich, dass gewebte Hemden mit Alpaka-Anteil so schwer zu finden sind. Denn die hohle Naturfaser speichert Ihre Körperwärme besonders effektiv. Weiche, hautfreundliche Baumwolle wirkt angenehm atmungsaktiv und trägt sich herrlich leicht.

Mit aufgesetzter Brusttasche.

Gerade Form. Farbe: Braun-meliert. Länge in Kragenweite 41: 76 cm. 89 % Baumwolle, 11 % Alpaka. Maschinenwaschbar. Exklusiv bei Fashion Classics.

- **Alpaka-Revershemd € 149,95**



Kragenweite in cm	Nr.
38	353-084-34
39	353-085-34
40	353-087-34
41	353-088-34
42	353-089-34
43	353-090-34
44	353-091-34
45	353-092-34
46	353-093-34

## So leicht und luftig wie eine Sandale: der Sommer-Sneaker aus perforiertem Leder.

Mit haltbar durchgenähter Laufsohle. Von Eureka.

Zeitlose Basic-Sneaker werden immer beliebter. Auch perforierte Schuhe findet man in diesem Sommer häufig. Schuhe, die wie dieser Leder-Sneaker klassischen Look und frisches Klima kombinieren, sind dagegen noch selten. **Das geschmeidige Leder ist ungefüllt und schmiegt sich sanft um Ihren Fuß.**

Es liegt an wie eine zweite Haut und engt Sie nirgends ein. Die haltbar durchgenähte Gummisohle macht Ihren Sneaker zudem flexibler und länger haltbar als einfach geklebte Modelle aus Massenproduktion.

Obermaterial und Decksohle: Leder. Laufsohle: Gummi. Hergestellt in Portugal. Exklusiv bei Fashion Classics.

- **Eureka Perforierter Leder-Sneaker € 149,95**

Schuh-Größe	Braun	Weiß
41	350-180-34	350-163-34
42	350-182-34	350-164-34
43	350-183-34	350-166-34
44	350-184-34	350-167-34
45	350-185-34	350-168-34



## Dieses *handbestickte* Gürtel-Unikat aus Peru hat Seltenheitswert.

Vom Ethno-Spezialisten Smitten.

Viele beliebig gemusterte Accessoires aus Massenproduktion laufen unter dem Trend-Begriff „Ethno“. Doch dieser Peru-Gürtel ist ein echtes Meisterwerk indigener Volkskunst. Er wird von Indio-Frauen nach alter Tradition von Hand gewebt und einseitig mit farnefrohen Phantasie-Blüten aus dicken Wollfäden bestickt. Kein Gürtel gleicht exakt dem anderen. Schlichten Jeans- und Chino-Outfits verleiht er ein modisches Upgrade im Ethno-Stil.



**Zu fairen Bedingungen ethisch korrekt verarbeitet.**

Die deutsche Firma Smitten legt nicht nur Wert auf erstklassige Qualität. Faire Arbeitsbedingungen und besondere Wertschätzung gegenüber allen Partnern und Mitarbeitern gehören ebenso zum Erfolgsrezept.

4,5 cm breit. Metall-Schnalle. 100 % Wolle. Trocken reinigen.

• **Smitten Peru-Stick-Gürtel € 89,95**

Bundweite in cm	Hersteller-Größe	Dunkelblau/Multicolor	Hellgrau/Multicolor
70	S	344-922-34	357-388-34
80	M	344-923-34	357-389-34
100	L	344-924-34	357-430-34
115	XL	344-925-34	357-431-34



## Flacher Bauch. Fester Po. Und eine schlanke Taille.

Die Magic-Jeans formt Ihre Figur wie eine Miederhose – und ist dennoch extrem bequem.

Ihr Spiegelbild wird es bestätigen: Mit diesen Magic-Jeans „schlüpfen“ Sie in eine deutlich schlankere, perfekt modellierte Silhouette. Ihre Figur wird raffiniert korrigiert – und Problemzonen scheinen wie weggezaubert.

**Nur Sie kennen das Geheimnis.**

Die innen eingearbeiteten Taschenbeutel sind mit hochelastischen Querzügen ausgestattet. Sie wirken wie ein sanftes Mieder und flachen den Bauch sichtbar ab. Zudem formen sie die Hüftpartie etwas schlanker. Der querelastische Taillenbund ist höher gearbeitet als bei üblichen Jeanshosen. Kleine Pölsterchen werden dadurch im Zaum gehalten; Ihre

Taille wirkt verführerisch feminin. Die ausgefeilte Schnittführung mit perfekt platzierten Gesäßtaschen und gemäßigter Beinweite gibt dem Po und den Oberschenkeln eine schön feste, harmonische Form.

**Gepflegter 11-Unzen-Denim mit Stretch-Komfort.**

Baumwolle sorgt für hautsympathisches Trageklima. Polyester macht die Jeans strapazierfähig. Und durch Elasthan sitzt sie stets bequem ohne einzuzengen. Auch in Kurzgrößen erhältlich.

*Gerade Beinform. Schrittlänge in*

*Gr. 38: 82 cm. 84 % Baumwolle, 14 % Polyester, 2 % Elasthan. Maschinenwaschbar.*

• **Magic-Jeans € 89,95**



FC Größe	Indigo	Hellblau
18	331-227-34	331-240-34
19	331-228-34	331-241-34
20	331-229-34	331-242-34
21	331-230-34	331-243-34
22	331-232-34	331-244-34
23	331-233-34	331-245-34
36	331-234-34	331-246-34
38	331-235-34	331-247-34
40	331-236-34	331-248-34
42	331-237-34	331-250-34
44	331-238-34	331-251-34
46	331-239-34	331-252-34

FC Größe entspricht Maßtabelle (siehe vorletzte Katalogseite)

**Fragen und Beratung**

**Tel. 0241-109 119**

(Mo.-Fr.: 08:00-20:00 Uhr, Sa.: 10:00-16:00 Uhr)

# My Herzallerliebste macht den Trachten-Janker zum maritimen Mode-Highlight.

**Schlanker. Leichter. Weicher. Aus Kaschmir.**

My Herzallerliebste macht Tracht trendy. Die kleine Münchner Strickmanufaktur hat sich erfolgreich auf die Modernisierung des Jankers spezialisiert. In zeitgemäß schlanker Form, mit angesagt maritimem Flair und aus luxuriös weichem Kaschmir-Garn gestrickt, ist der Klassiker auch jenseits der bayrischen Landesgrenzen gerne gesehen.

**Bekommer Blazer-Ersatz zu legeren Jeans und Chinos.**

Körnig links gestrickt. Farbakzente zu den weiß-roten Streifen bilden silbergraue Kanten sowie Innenkragen und Taschenfutter in Navy.

*Schmal und figurnah gestrickt. Länge in Gr. 40: 58 cm. Farbe: Weiß/Rot. 100 % Kaschmir. Enthält nichttextile Teile tierischen Ursprungs: echte Perlmutterknöpfe. Handwäsche. Exklusiv bei Fashion Classics.*

• **My Herzallerliebste Streifen-Janker € 429,-**

FC Größe	Hersteller-Größe	Nr.
36	S	356-024-34
38	M	356-025-34
40	L	356-026-34
42	XL	356-027-34
44	XXL	356-028-34
46	3XL	356-029-34

*FC Größe entspricht Maßtabelle (siehe vorletzte Katalogseite)*

Cool-white-Sonnenbrille:  
www.fashion-classics.de  
Suche nach Bestellnr.  
328-527 oder Tel.:  
0241-109 119.



## Dauerbrenner weiße Sneaker: durch Flechtleder interessanter und luftiger als die meisten.

Vom Flechtleder-Spezialisten Allan K.

Weißer Sneaker zählen schon lange zu den Must-haves des Sommers. Da ist die lebendige Flecht-Struktur mit dem raffinierten Gitter-Einsatz willkommene modische Abwechslung. Und: Die Flechtung lässt viel Frischluft an Ihre Füße, so dass Sie diese Leder-Sneaker auch bei Temperaturen ab 25 °C aufwärts noch gerne tragen.

**Know-how aus mehr als 50 Jahren.**

Geflochtenes Leder ist die Spezialität des Belgiers Alain Kadie. 1963 entwickelte sein Vater eigens dafür spezielle Maschinen. Bis heute produziert die Firma feinste Flechtlederwaren für Nobelmarken aus aller Welt – und seit 2013 auch für sein eigenes Label Allan K.

Schuh-Größe	Nr.
37	333-478-34
38	333-479-34
39	333-510-34
40	333-511-34
41	333-512-34

*6-Ösen-Schnürung. Farbe: Weiß. Obermaterial, Futter und Decksohle: Leder. Laufsohle: Gummi.*

• **Allan K  
Flechtleder-  
Sneaker  
€ 229,-**



# Dank Soft Shell schlank, leicht und trotzdem wärmend. Und sie sieht auch noch extrem gut aus.

Für nur 79,95 Euro. Von CMP.

Das Hightech-Material Soft Shell ist leicht, weich, optimal wärmend und bequem elastisch. Polyester, ein feines Fleece-Futter und eine Hochleistungsmembran werden zu einer einzigen Schicht verarbeitet. So entsteht der äußerst feine Stoff, der den schlanken Schnitt der Hose ermöglicht.

**Winddicht. Wasser abweisend. Dabei atmungsaktiv und bewegungsfreundlich.**

Viele Funktionshosen bieten weniger und kosten dabei erheblich mehr. Die Soft Shell-Hose ist perfekt beim Walken, Golfen, Biken, Wandern... Sie ist schwarz, dezent und sieht nicht nach einer typischen Outdoor-Hose aus. Passformnäher und eine quer verlaufende Teilungsnaht am Knie sorgen für perfekten Sitz bei gebeugtem Bein. Die spezielle Membran sorgt dafür, dass Wind 100%ig abgewiesen wird. Schweiß dagegen wird sogleich abtransportiert: Ihr Innenklima ist stets trocken, frisch und warm. Das elastische Material macht jede Bewegung mit. Knitterunempfindlich und leicht.

**Die Damenhose** hat einen Elastik-Bund mit Haken- und Reißverschluss. Innen ist er rutschsicher gummiert. 2 Reißverschluss-Schubtaschen.

**Die Herrenhose** hat einen hinten erhöhten Elastik-Bund mit verstellbaren seitlichen Klettriegeln, Haken- und Reißverschluss. 2 Reißverschluss-Schubtaschen, 1 Reißverschluss-Gesäßtasche.

Beide Hosen haben eine normale Leibhöhe. Schrittlänge der Damenhose in Gr. 38: 79 cm. Fußweite: 42 cm. Schrittlänge der Herrenhose in Gr. 50: 83 cm. Fußweite: 46 cm. Farbe: Schwarz. 96 % Polyester; 4 % Elasthan. Maschinenwaschbar.



• **Soft Shell-  
Herrenhose**  
€ 79,95

FC Größe	Nr.
46	231-266-34
48	231-274-34
50	231-282-34
52	231-290-34
54	231-308-34
56	231-316-34
98	231-340-34
102	231-357-34
106	231-365-34

• **Soft Shell-  
Damenhose**  
€ 79,95

FC Größe	Nr.
36	436-550-34
38	436-568-34
40	436-576-34
42	436-584-34
44	436-592-34
46	436-600-34

FC Größe entspricht Maßtabelle  
(siehe vorletzte Katalogseite)

**Bestellen leicht gemacht:**

[www.fashion-classics.de](http://www.fashion-classics.de)

☎ 01805-109 111

Mo. - So.: 06:00 - 23:00 Uhr  
14 Cent (inkl. USt.) / Min. aus dem  
deutschen Fest- und Mobilfunknetz



## Seemanns-Troyer sind wieder aktuell. Doch so fein, leicht und weich sind nur die wenigsten.

Gestrickt aus dreifädigem Merino-Kammgarn.  
Für Damen und Herren. Von Junghans 1954.

Troyer mussten traditionell den Widrigkeiten auf hoher See trotzen und wurden deshalb entsprechend robust hergestellt. Jetzt liegt dieser Klassiker wieder im Trend – doch es gibt keinen Grund, dass er sich kratzig anfühlt, schwer auf den Schultern liegt oder sackartig geformt ist.

Aus geschmeidig glattem italienischen Merino-Kammgarn gestrickt.

- **Junghans 1954 Herren-Seemanns-Troyer € 199,95**

FC Größe	Hersteller-Größe	Nr.
48	M	352-731-34
50	L	352-732-34
52	XL	352-733-34
54	XXL	352-734-34
56	3XL	352-735-34
58	4XL	352-736-34

- **Junghans 1954 Damen-Seemanns-Troyer € 199,95**

FC Größe	Hersteller-Größe	Nr.
36	S	352-737-34
38	M	352-738-34
40	L	352-739-34
42	XL	352-780-34
44	XXL	352-781-34
46	3XL	352-782-34

FC Größe entspricht Maßtabelle (siehe vorletzte Katalogseite)

Durch ihre 19,5 Mikron feinen Fasern (statt ca. 27-30 Mikron) ist Merinowolle deutlich weicher als gewöhnliche Schafwolle. Zu dreifädigem Kammgarn gesponnen, erhält der fertige Pullover genauso viel Volumen, ist aber angenehm leicht und Pilling-arm. Alle Teile sind maschengenau zusammengekettelt – so stört keine wulstige Naht.

*Bequeme, gerade Form. Herrenmodell in Marine. Länge in Gr. 50: 70 cm. Damenmodell in Kobaltblau, Länge in Gr. 38: 61 cm. 100% Schurwolle. Handwäsche. Exklusiv bei Fashion Classics.*



Herren

Damen

## Fragen und Beratung Tel. 0241-109 119

(Mo.- Fr.: 08:00-20:00 Uhr, Sa.: 10:00-16:00 Uhr)

## Bequem, wetterfest und unverkennbar stilvoll: der Neopren-Chelsea in skandinavischem Design.

Für Damen und Herren. Von Gummistiefel-Spezialist Tretorn/Schweden, seit 1891.

Chelsea Boots aus Neopren sind bereits eine kleine Rarität. Noch seltener bieten sie die Vorzüge eines Wanderschuhs – und sehen obendrein so modisch und so stilvoll aus.

**Besonders robust dank verstärkter Vorderkappe und Ferse aus PVC-freiem Naturkautschuk.**

Das Obermaterial ist absolut wasserdicht und trocknet im Nu. Innen hält 3 mm dünnes Neopren-Meshfutter Ihre Füße angenehm warm, die herausnehmbare EVA-Sohle schafft zusätzlich Komfort.

**Die rutschfeste Laufsohle ist aus Naturkautschuk handgefertigt.**

Sie isoliert gegen Bodenkälte, während das Profilmuster für

sicheren Halt und Stabilität sorgt. Mit Fersenschlaufe für einfaches An- und Ausziehen.

*Obermaterial und Futter Neopren und Naturkautschuk, Decksohle EVA, Laufsohle Naturkautschuk.*

- **Tretorn Neopren-Chelsea € 149,95**

Schuh-Größe	Schwarz	Beige
36	355-734-34	355-723-34
37	355-735-34	355-724-34
38	355-736-34	355-725-34
39	355-737-34	355-726-34
40	355-738-34	355-727-34
41	355-739-34	355-728-34
42	355-740-34	355-729-34
43	355-741-34	355-730-34
44	355-742-34	355-731-34
45	355-743-34	355-732-34
46	355-744-34	355-733-34



Sharon Browline-  
Sonnenbrille:  
www.fashion-classics.de  
Suche nach Bestellnr.  
350-919 oder Tel.:  
0241-109 119.

## Seltener Glücksgriff: Der stilvolle Travelcoat, der perfekt vor Regen schützt.

**Wasserdicht, winddicht und atmungsaktiv.**

Gerade Form, puristisches Design, sanftes Beige, noble satinierte Oberfläche, ... Dieser sportive Kurzmantel ist optisch näher am eleganten, italienischen Luxusmantel-Klassiker als am praktischen Regenmantel. Seine Funktion sieht man ihm nicht an. **Perfekt für viele Gelegenheiten- ob City, Büro, Reisen...**

Durch das atmungsaktive, Schmutz abweisende und wasserdicht beschichtete Material, die verschweißten Nähte und den per Knopfleiste geschützten Reißverschluss übersteht der Travelcoat souverän auch einen längeren Platzregen. Er hat genau die richtige Länge (in Gr. 36: 95 cm) für die Fahrradfahrt ins Büro und auch längeres Sitzen lässt das Gewebe kaum knittern.

**Von HappyRainyDays,  
Amsterdam.**

Das Label wurde 2008 von zwei Niederländerinnen gegründet, die frustriert darüber waren, dass es so gut wie nirgends stylische Regenkleidung zu kaufen gibt. Inzwischen ist HappyRainyDays international auf allen Straßen zu finden und nicht nur bei Fahrradfahrerinnen sehr beliebt. Rückwärtiger Gehschlitz. 2 Schubtaschen mit Reißverschluss.

*Reguläre Passform.  
Länge in Gr. 36: 95 cm.*

*Farbe: Beige. Obermaterial:  
70 % Polyamid, 30 %  
Polyester. Futter: 100 %  
Polyester. Maschinenwaschbar.*

- **HappyRainyDays  
Travelcoat  
€ 169,95**



FC Größe	Hersteller- Größe	Nr.
34	XS	344-471-34
36	S	344-472-34
38	M	344-474-34
40	L	344-475-34
42	XL	344-476-34
44	XXL	344-477-34
46	3XL	344-478-34

*FC Größe entspricht Maßtabelle (siehe vorletzte  
Katalogseite)*

## Fast wie Barfußlaufen. Nur stilvoller.

**Der handgearbeitete Ultraleicht-Mokassin von Sole Runner®.**

Hauchdünnes, ungefüttertes Veloursleder, ultraflache 3,5-mm-Laufsohle, feiner Leisten.... Ein Paar dieser Ultraleicht-Mokassins wiegt lediglich ca. 185 Gramm (in Gr. 41). Herkömmliche Mokassins mit Ledersohle bringen oft mehr als das Doppelte auf die Waage. Mit feinem Leisten und geschlossener Schnürung perfekt für die Freizeit und sogar fürs Business.

**Das handschuhweiche Veloursleder schmiegt sich um Ihren Fuß und sitzt wie eine zweite Haut.**

Von Hand um den Fuß geführt und vernäht, passt es sich der Fußform viel besser an als der Schaft maschinell gefertigter Schuhe mit aufgesetzter Naht.

Daher wurde dieser Mokassin vom Institut für Gesundheit und Ergonomie (IGR e.V.) als ergonomisches Produkt zertifiziert. **Die flexible Gummi-Laufsohle schränkt den natürlichen Bewegungsablauf nicht ein.**

Sie ist robust und abriebfest. Dünn genug, den natürlichen Tastsinn Ihrer Füße zu erhalten und dick genug, die empfindliche Fußsohle zu schützen und Ihren Auftritt etwas zu dämpfen.

*4-Loch-Schnürung. Farbe: Cognac.  
Obermaterial und Decksohle: Leder/  
Textil. Futter: Leder. Laufsohle:  
Gummi.*

- **Sole Runner®  
Ledermokassin  
€ 175,95**



Schuh- Größe	Nr.
36	353-647-34
37	353-648-34
38	353-649-34
39	353-650-34
40	353-651-34
41	353-652-34



## Perfekter Sitz an Brust und Taille. Dank 3 verschiedener „Cup“-Größen.

Von Deutschlands Blusen-Spezialist van Laack.

Figurbetonte Basic-Blusen sind im Brustbereich meist alle gleich geschnitten. Und so muss man bei schlanker Taille und großem Busen eine größere Größe kaufen – die dann in der Taille viel zu weit ist.

Umgekehrt passt Frauen mit kleinem Busen in der Taille oft eine Konfektionsgröße, die im Brustbereich zu üppig ausfällt. Blusenspezialist van Laack hat die Lösung: Für seine perfekte Basic-Bluse kombiniert er die Weite im Brustbereich, abgestimmt auf drei Cup-Größen, mit den normalen Konfektionsgrößen.

**Komfort, fast wie maßgefertigt. Und figurbetont, ohne einzuengen.**

Das zeitgemäß unkomplizierte Baumwoll-Stretch-Gewebe gibt sanft nach. Die Bluse trägt sich angenehm und ist sehr bequem. Legen Sie nach dem Meeting Ihren Blazer ab, sieht sie tadellos gepflegt aus. Denn der Stoff knittert wenig. Nach dem Waschen erfordert er wenig Bügelaufwand. Hoher Zwei-Knopf-Hemdblusenkragen. Aufgelegte Knopfleiste. Lange, geknöpfte Manschetten. Geknöpfter Ärmelschlitz.

*Figurbetonter Schnitt. Länge: 65 cm in Gr. 36. Farbe: Weiß. 68 % Baumwolle, 28 % Polyamid, 4 % Elasthan. Enthält nichttextile Teile tierischen Ursprungs: Echte Perlmutterknöpfe. Maschinenwaschbar. Bügelleicht.*

• van Laack Basic-Bluse Cup-Größen  
€ 169,95

FC Größe	Nr.
34B	327-810-34
36B	327-811-34
38B	327-812-34
40B	327-813-34
42B	327-814-34
44B	327-815-34
46B	327-816-34
34C	327-817-34
36C	327-818-34
38C	327-819-34
40C	327-820-34
42C	327-821-34
44C	327-822-34
46C	327-823-34
34D	327-824-34
36D	327-825-34
38D	327-826-34
40D	327-827-34
42D	327-828-34
44D	327-829-34
46D	327-830-34

FC Größe entspricht Maßtabelle (siehe vorletzte Katalogseite)



## Die Pull-On-Jeans, die sich 3 Größen anpasst – bei vollem Komfort.

Herrlich bequem und flexibel + Slimming-Effekt.

Von NYDJ®, Los Angeles.



Jeans und Größen sind oft ein Thema für sich. Unterschiedlich bei verschiedenen Marken und auch nicht sehr flexibel, falls man mal zwischen verschiedenen Größen pendelt. Bei dieser Pull-On-Skinny kein Problem, denn sie ist so flexibel, dass sie 3 Größen abdeckt, ohne dabei schlecht zu sitzen oder an Komfort einzubüßen.

**Hoher, diagonal angenähter Dehnbund. Figurformendes Criss-Cross-Panel.**

Die Hose liegt dadurch auch hinten bequem an ohne abzustehen. Die von NYDJ® patentierten Panels sorgen für einen optisch verschlankenden Effekt.

**Perfekt zu langen und kurzen Oberteilen.**

Wie bei Jeggings zeichnet sich kein Knopf oder Reißverschluss ab, somit passt die Jeans auch perfekt zu langen Oberteilen. Durch den breiten, flachen Bund und die „normalen“ Gesäßtaschen sieht die Hose aber auch gut aus, wenn Sie Shirt oder Bluse in der Hose tragen.

Mit High-Heels, Plateau- oder Keilabsatz-Pumps wirken Ihre Beine in dem verkürzten Röhrenschnitt mit Seitenschlitzen umwerfend lang. Ideal an wärmeren Tagen, natürlich auch zu flachen Schuhen.

*Schmales Bein, knöchellang, hoher Bund. Schrittlänge: 68,5 cm. 90 % Baumwolle, 6 % Polyester, 4 % Elasthan. Maschinenwaschbar.*

• NYDJ® 3 Sizes-Pull-On-Skinny-Jeans  
€ 119,95



FC Größe	Hersteller-Größe	Mittelblau
32-36	S	351-543-34
36-40	M	351-545-34
40-44	L	351-546-34

FC Größe	Hersteller-Größe	Dunkelblau
32-36	S	356-919-34
36-40	M	356-930-34
40-44	L	356-932-34

FC Größe entspricht Maßtabelle (siehe vorletzte Katalogseite)



## Ihr weichstes, wärmstes, behaglichstes Polo ist aus reinem Kaschmir.

Von Junghans 1954.

Erlesenes Kaschmir macht dieses klassische Strick-Polo so unvergleichlich weich, so angenehm atmungsaktiv und deutlich wärmer als übliche Woll-Polos.

**Die sanften Maschen nehmen Körperfeuchtigkeit auf und transportieren sie schnell nach außen.**

Zugleich weist die edle Naturfaser Wassertropfen, Schmutz und sogar Gerüche einfach ab. Daher ersetzt ausgiebiges Lüften auch schon mal die Handwäsche oder Reinigung.

**Leichter, edel anmutender 12-Gauge-Feinstrick.**

Wie ein feiner Kaschmir-Pullover ist auch dieses Polo auf einer 12-Gauge-Maschine (mit 12 Nadeln pro 3,81 cm) gestrickt. Dadurch ist es weder zu dick noch zu dünn, sondern schenkt Ihnen jederzeit ein herrlich luxuriöses Gefühl auf der Haut.

*Klassische Polo-Form mit bequemen Rippstrick-Bündchen an Ärmeln und Saum. Länge in Gr. 50: 70,5 cm. 100 % Kaschmir. Enthält nichttextile Teile tierischen Ursprungs (Perlmutter-Knöpfe). Handwäsche. Exklusiv bei Fashion Classics.*

- **Junghans 1954  
Kaschmir-Polo  
€ 239,-**

FC Größe	Hersteller- Größe	Taupe	Grau
48	M	351-217-34	351-222-34
50	L	351-218-34	351-223-34
52	XL	351-219-34	351-224-34
54	2XL	351-220-34	351-225-34
56	3XL	351-221-34	351-226-34

*FC Größe entspricht Maßtabelle (siehe vorletzte Katalogseite)*

## Fashion-Update für den Budapester: Softes Kalbleder. Leichte EVA-Sohle. Modische Farben.

In Italien gefertigt und von Hand poliert.

Klassische Budapester-Schuhe (im Englischen „Brogues“ genannt) passen zum Business-Anzug so gut wie zur Vintage-Jeans – und gehören daher in jede stilvolle Herren-Garderobe. Doch leider fühlen sie sich oft hart und schwer an, und ihr Design wirkt häufig etwas angestaubt.

**Dieser Budapester hat italienischen Chic – und ist viel leichter und geschmeidiger.**

Obermaterial und Futter sind aus edlem Kalbleder gefertigt und dadurch weich und strapazierfähig zugleich. Zudem ist jedes Paar aufwendig von Hand poliert.

**Die flexible EVA-Laufsohle ist das Geheimnis des unglaublich geringen Gewichts.**

Mit nur ca. 390 g (in Gr. 44) bringt dieser Schuh gut 40 % weniger auf die Waage (und ins Bordcase) als herkömmliche Modelle. Wie ein Sneaker dämpft er jeden Schritt sanft ab, und sein ausgeprägtes Rillen-Profil sorgt auch auf nassen Straßen stets für rutschfesten Tritt.

*Obermaterial, Futter, Decksohle: Kalbleder. Laufsohle: EVA. Hergestellt in Italien. Exklusiv bei Fashion Classics.*

- **Budapester 2.0**  
€ 179,95

Schuh-Größe	Blau	Cognac
41	354-270-34	354-276-34
42	354-271-34	354-277-34
43	354-272-34	354-278-34
44	354-273-34	354-279-34
45	354-274-34	354-280-34
46	354-275-34	354-281-34



## Ein Stück amerikanischer Parfum-Geschichte: Gravel – der erste Herrenduft der USA.

Klar. Kräftig. Würzig. Mineralisch.  
Und nur echt mit Kieselsteinen im Flakon.

Im Amerika der 50er-Jahre verwendeten Herren allenfalls Rasierwasser, nie Parfum. Doch 1957 kreierte der einst von Schweden nach New York ausgewanderte Michael B. Knudsen einen in jeder Hinsicht spektakulären Duft. Füllte ihn mit Kieselsteinen in Glasflakons. Und brachte ihn über exklusive Herrenausstatter an den Gentleman.

**Die erlesenen Zutaten stammen aus der berühmten südfranzösischen Parfumstadt Grasse.**

„Gravel“ (englisch für „Kies“) ist ein kräftiger, würzig-mineralischer Duft mit warmen, holzigen Untertönen. Die zitrisch-frische Kopfnote enthält Bergamotte und Orange. Die Herznote verbindet Patschuli, Tonkabohne und Benzoecharz. In der weichen, runden Basisnote schließlich mischen sich Weihrauch, Vetiver und Moschus zu einem sinnlich-sanften Finale. Ein intensiver, zeitlos-eleganter Klassiker, der Ihre Individualität unterstreicht und auch von Damen gern getragen wird.

- **Gravel Eau de Parfum Spray, 100 ml**  
Nr. 336-708-34 € 149,-  
(Literpreis: 1.490,- €)

**Ingredients:** Alcohol Denat., Parfum, Limonene, Linalool, Coumarin, Citral, Benzyl Benzoate, Citronellol, Geraniol, Eugenol.

**Risikolos bestellen:** Damit Sie das versiegelte Eau de Parfum Spray vor dem Öffnen probier riechen können, liegt jeder Lieferung ein Testflakon bei.



## Tiroler Softwalk mit Bio-Baumwolle macht diese Hose so leicht, so flexibel und atmungsaktiv.

Ideal als Homewear- oder Outdoor-Hose.

Made in Austria von  
Walk-Spezialist Stapf, seit 1958.

Kein Vergleich zu traditionell schweren, oft steifen Walk-Hosen: Der Stoff dieser Hose ist nur leicht angewalkt (und dadurch nicht so stark verdichtet), was ihn sowohl flexibler als auch atmungsaktiver macht. Die Luft zirkuliert frei durch das offenporige Material und sorgt für optimalen Temperatur- und Feuchtigkeitsausgleich.

**Leichter und stabiler dank Bio-Baumwolle. Dennoch warm genug dank Merino Extrafine.**

Der wunderbar weiche Softwalk bietet alle bewährten Vorzüge klassischer Walkstoffe: Bequem elastisch. Strapazierfähig. Knitterfrei. Sogar leicht wasserabweisend.

*Klassische Karotten-Form mit Gummibund und Bundfalten – oben etwas weiter, nach unten schmal zulaufend. Gesamtlänge in Gr. 50: 98 cm. Farbe:*

*Braun. 50 % Wolle, 50 % Baumwolle. Handwäsche. Hergestellt in Österreich.*

- **Herren-Softwalk-Hose**  
€ 199,95

FC Größe	Hersteller-Größe	Nr.
48	M	352-803-34
50	L	352-804-34
52	XL	352-805-34
54	2XL	352-806-34
56	3XL	352-808-34

*FC Größe entspricht Maßtabelle (siehe vorletzte Katalogseite)*



## Edles Wolltuch – trotzdem waschbar.

### Die unkomplizierte Glencheckhose für 24 Stunden am Tag.

Die ausgeklügelte Mischung aus 2/3 Schurwolle und 1/3 Mikrofasern mit Elasthan sieht edel aus, ist wunderbar weich, sanft wärmend und bequem. Dabei ist Ihre neue Tuchhose alltagstauglich strapazierfähig. Und statt in die teure Reinigung geben Sie sie

FC Größe	Nr.
18	325-053-34
19	325-054-34
20	325-055-34
21	325-056-34
22	325-057-34
23	325-058-34
36	325-059-34
38	325-080-34
40	325-081-34
42	325-082-34
44	325-083-34
46	325-084-34

FC Größe entspricht Maßtabelle (siehe vorletzte Katalogseite)



einfach in die Waschmaschine.

**Knitter- und pillingarm – auch nach häufigem Tragen und langen Autofahrten oder Flügen sehen Sie topgepflegt aus.**

Und das klassische graue Glencheck-Dessin passt immer: 24 Stunden – 7 Tage die Woche. Sie kombinieren die Hose businesskorrekt zu feinen Blusen und Blazern oder smart-casual zu Kaschmirpulli und Grobstrick-Cardigan.

**Durch den Dehnbund herrlich bequem.**

Seitliche Stretcheinsätze regulieren sanft die Bundweite und passen sie jeder Bewegung an. Bequeme Passform mit schmal zulaufendem Bein und streckender Bügelfalte. Französische Taschen.

Kleine Saumschlitzte.

*Bequeme Passform.*

*Schrittlänge in Gr. 38:*

*83 cm. Fußweite: 36 cm.*

*Farbe: Grau/Schwarz/*

*Braun. 68 % Schurwolle,*

*30 % Polyester, 2 %*

*Elasthan. Maschinen-*

*waschbar. Exklusiv bei*

*Fashion Classics.*

- **Waschbare Schurwoll-Glencheckhose € 129,95**



## Crash: die wohl unkomplizierteste weiße Bluse, die Sie je hatten.

**Bequem elastisch und immer in Bestform.**

Fünf Millimeter breite Webstreifen mit Elasthan-Anteil im Abstand von 5 cm sorgen für perfekten Sitz und viel Bewegungsfreiheit. Dank des Crash-Gewebes knittert sie nicht und ist so gut wie bügelfrei (lediglich der Kragen muss kurz gebügelt werden). Sie ist jederzeit einsatzbereit und sieht immer gepflegt aus.

**Ideal auf Reisen.**

Mit einer Länge von 59 cm (in Gr. 38) überspielt sie kleine Pölsterchen geschickt. Der charmant gewellte Saumabschluss eignet sich auch für Tragevarianten über dem Bund. Dekorativer Blickfang sind die garnumwickelten Spindelknöpfe.

*Leicht tailliert. Länge in Gr. 38: 59 cm.*

*Farbe: Weiß. Aus 99 % Baumwolle, 1 %*

*Elasthan. Maschinenwaschbar.*

*Hergestellt in Österreich.*

- **Crash-Bluse Easycare € 159,95**

FC Größe	Nr.
38	781-955-34
40	781-963-34
42	781-971-34
44	781-989-34
46	781-997-34
48	782-003-34

FC Größe entspricht Maßtabelle (siehe vorletzte Katalogseite)

- 1 QR-Code scannen
- 2 Bestellnummern eingeben
- 3 Bestellung absenden



## Erschwinglicher Luxus: Der Two-Ply-Cardigan aus mongolischem Kaschmir.

Nur das beste Kaschmir ist gut genug für diesen Cardigan. Es stammt aus der Inneren Mongolei. Nur dort, in den eisigen Regionen wächst das flauschige Unterhaar der Kaschmirziegen so dicht und fein. Es wird behutsam ausgekämmt und aufwändig selektiert. Jedes Haar muss mindestens 38 - 40 mm lang und 15 - 16 Mikron dünn sein. Zu kurze Fasern werden aussortiert. Denn nur die langen Fasern neigen kaum zum Pilling und eignen sich für langlebige Kaschmir-Strickwaren, die über Jahre schön bleiben.

**Der Verzicht auf große Namen und teures Marketing ermöglicht den guten Preis.**

Die zarten Fasern werden zu einem 2-fädigen Kaschmir versponnen (Two-Ply-Kaschmir) und anschließend formgestrickt. Es entsteht ein zeitlos eleganter, perfekt sitzender Cardigan, der nie aus der Mode kommt. Leicht taillierte Form mit durchgehender

Knopfleiste und variablem Kragen. Bündchen und Taschen aus besonders formstabilem, 3-fädigem Rippenstrick. Weiße Kontrastkanten betonen die Kontur.

*Bequemer, zeitgemäßer Schnitt. Länge in Gr. 38: 60 cm. Farbe: Grau-meliert. 100 % Kaschmir. Enthält nichttextile Teile tierischen Ursprungs: Perlmutterknöpfe. Handwäsche. Exklusiv bei Fashion Classics.*

- **Two-Ply Kaschmir-Cardigan**  
€ 279,-

FC Größe	Nr.
36	336-826-34
38	336-827-34
40	336-828-34
42	336-829-34
44	336-830-34
46	336-831-34

*FC Größe entspricht Maßtabelle (siehe vorletzte Katalogseite)*



## Dieser Gürtel zeichnet sich nicht unter engen Oberteilen ab.

**Perfekter Halt. Bequemer Sitz. Tolle Silhouette.**

Manche Hosen sitzen nur mit Gürtel perfekt. Doch der zeichnet sich oft unter langen, schmal anliegenden Oberteilen – besonders vorne – unschön ab. Dieser Gürtel dagegen bleibt selbst unter feinsten Longshirts unsichtbar. isABelt® aus den USA ist ein durchsichtiger Gürtel mit flacher Bikinischnelle. Er ist bequem elastisch und in der Länge individuell verstellbar.

*Einheitsgröße. Breite: 2,5 cm. Aus 100 % Polyurethan.*

- **Unsichtbarer Gürtel isABelt®**  
Nr. 311-368-34 € 24,95

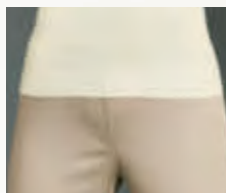
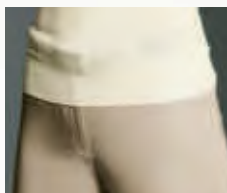

Besonders vorne zeichnen sich normale Gürtel unschön unter engen Oberteilen ab ...

... dieser Gürtel dagegen bleibt selbst unter feinsten Longshirts unsichtbar.

## Fit fürs Training. Schick beim Spontan- besuch. Bequem auf dem Sofa. *Ein Anzug.*

**Edel, sportlich  
und sehr komfortabel.**

Längst nicht jeder Sportdress eignet sich für den Außenauftritt und den Sport gleichermaßen gut. Dieser schon. Und: er ist auch noch bequem auf dem Sofa.

**Betont schlicht und  
zeitlos schick.**

Die gerade geschnittene Jacke hat feine Steppnähte und zwei bequeme Seitentaschen. Den durchgehenden Reißverschluss ist mit einer Paspelierung aus Baumwoll-Canvas unterlegt. Der Taschenbeutel der Hose

zeichnet sich durch das feine Material nicht ab. Die

Hose fällt lässig weit und hat einen bequem breiten Gummizug-Bund mit Tunnelzug im Streifendessin.

**Der weiche Baumwoll-Jersey hat eine samtige Oberfläche und ist besonders formstabil – auch noch nach vielen Wäschen.**

Der Anzug ist herrlich behaglich und ideal auch beim Warm-Up. Hochelastisch und atmend folgt er bequem jeder Bewegung – egal, ob Sie sich auf der Couch ausstrecken oder auf dem Laufband joggen.

*Gerade geschnittene Jacke mit lässig weiter Hose. Farbe: Anthrazit. Länge Jacke in Gr. 50: 70 cm. Schrittlänge Hose: 83 cm. Aus 95 % Baumwolle, 5 % Elasthan. Maschinenwaschbar. Exklusiv bei Fashion Classics.*

• **Loungewear-Anzug  
€ 169,95**

FC Größe	Nr.
46	305-070-34
48	305-071-34
50	305-072-34
52	305-073-34
54	305-074-34
56	305-075-34
58	305-076-34
60	305-077-34

FC Größe entspricht Maßtabelle (siehe vorletzte Katalogseite)

## Die H01 Panty vom Pionier des Horizontal-Eingriffs HOM.

**Seit 25 Jahren der absolute Bestseller  
des französischen Herrenwäsche-Spezialisten.**

1997 brachte HOM die erste Panty mit horizontalem Eingriff auf dem Markt. Damals eine kleine Revolution – und selbst heute findet man Pantys dieser Art recht selten. Die horizontale Öffnung ist fast unsichtbar – und sowohl für Rechts- als auch Linkshänder besonders praktisch.

**Der anschmiegsame Stoff wird in einer renommierten Manufaktur in Vorarlberg/Österreich produziert.**

Die atmungsaktive Zellulosefaser Modal, gewonnen aus Buchenholz, hat eine einzigartig glatte, geschmeidige Oberfläche. Diese verhindert zudem die Ablagerung von Kalk- und Waschmittel-Rückständen. So bleibt sie im Gegensatz zu anderen Naturfasern auch nach zahllosen Wäschen weich und schön wie am ersten Tag. **Sitzt dauerhaft perfekt und verliert nie die Form.**

Durch den hohen Elasthan-Anteil ist der Slip überaus bequem. Wie eine zweite Haut macht er jede Bewegung mit und engt nirgends ein. Rund gewirkt, ohne störende Seitennähte. Weiche, elastische Beinabschlüsse.

65 % Baumwolle, 22 % Modal, 13 % Elasthan. Maschinenwaschbar.

**Auch in den Farben Navy und Grau erhältlich unter: [www.fashion-classics.de](http://www.fashion-classics.de) Suche nach Bestellnr. 331-589 und 331-584 oder Tel.: 0241-109 119.**

• **HOM Panty H01 € 37,95**

FC Größe	Hersteller-Größe	Schwarz	Weiß
44/46	S	317-731-34	317-751-34
48/50	M	317-732-34	317-752-34
52/54	L	317-733-34	317-753-34
56/58	XL	317-734-34	317-754-34

FC Größe entspricht Maßtabelle (siehe vorletzte Katalogseite)



## Stilvoller. Saugfähiger. (Und viel hygienischer.)

**Endlich ein dunkler Bademantel,  
der kochfest ist und farbtreu bleibt.**

Bei normal temperierten Wäschen werden Bademäntel zwar sauber, aber selten wirklich rein: Nur Kochwäsche tötet praktisch alle Bakterien ab.

Deshalb sind Bademäntel in aller Regel weiß – andere Farben würden bei 95 °C schnell verblassen.

**Perfekte Hygiene für  
Schwimmbad, Sauna oder  
Spa.**

Das deutsche Traditionsunternehmen Carl Ross hat einen Bademantel entwickelt, der seine dunkle Farbe Kochwäsche für Kochwäsche behält. Das Erfolgsgeheimnis: Beim Küpfenverfahren dringt die Farbe so tief in das Faserinnere ein, dass der Stoff auf lange Sicht dunkel bleibt.

**Viel saugstärker  
durch 25 % höhere  
Schlingendichte.**

Während gewöhnlicher Frottiert mit 48 Schlingen pro cm<sup>2</sup> auskommt, trocknet Sie Ihr neuer Bademantel mit 60 weichen, durstigen Schlingen – ideal nach Bad, Dusche oder Sauna. Langstapelige, gekämmte Baumwolle macht das mittelschwere Gewebe (380 g/m<sup>2</sup>) unvergleichlich flauschig. Mit Schalkragen, Bindegürtel und zwei aufgesetzten Taschen.

*Bequemer, gerader Schnitt. Länge in Gr. 50: 130 cm. Farbe: Grau. 100 % Baumwolle. Maschinenwaschbar.*

• **Carl Ross Kochfester  
Bademantel € 119,95**

FC Größe	Hersteller- Größe	Nr.
48	S	354-630-34
50	M	354-631-34
52	L	354-632-34
54	XL	354-633-34
56	XXL	354-634-34
58	3XL	354-635-34
60	4XL	354-636-34
62	5XL	354-637-34

*FC Größe entspricht Maßtabelle (siehe vorletzte Katalogseite)*

**Auch in der Farbe Schwarz erhältlich  
unter: [www.fashion-classics.de](http://www.fashion-classics.de)  
Suche nach Bestellnr. 301-080  
oder Tel.: 0241-109 119.**



## Ihr Lieblings-Pyjama zum kleinen Preis.

Oft sind es die kleinen, unbekannteren Firmen, die hochwertige Ware zu einem günstigen Preis fertigen können. So wie der Hersteller dieses Pyjamas. Das weiche, rote Jersey-Shirt ist aus feinstem mercerisierter Baumwolle und großzügig geschnitten. Die Shorts sind aus feinem Baumwoll-Popeline mit passendem Streifenmuster in Rot, Anthrazit und Weiß.

**Sorgfältige Verarbeitung.**

Der bequeme V-Ausschnitt ist akkurat paspeliert. Zwillingsnähte halten den Shirt-Saum in Form. Bequem geschnittene, gerade fallende Shorts mit weichem Gummizugbund und doppelt gesteppter Mittelnaht. Feine, sauber gekettelte Innennähte verhindern Druckstellen. Von Jado/

Germany – profitieren Sie von den guten Preisen eines kleinen, unbürokratischen und leistungsfähigen Spezialisten.

*Großzügiges Shirt mit geradefallenden  
Shorts. Farbe: Rot/Anthrazit/Weiß.  
100 % Baumwolle. Maschinenwaschbar.*

• **Lieblings-Pyjama No. 37  
€ 89,95**

FC Größe	Nr.
48	352-345-34
50	352-346-34
52	352-347-34
54	352-348-34
56	352-349-34
58	352-350-34
60	352-352-34

*FC Größe entspricht Maßtabelle  
(siehe vorletzte Katalogseite)*

## Fragen und Beratung

**Tel. 0241-109 119**

(Mo.- Fr.: 08:00-20:00 Uhr, Sa.: 10:00-16:00 Uhr)



## Ihre wohl bequemste und unkomplizierteste Bluse: aus seltenem Eurojersey.

**Knitterfrei. Atmungsaktiv. Maschinenwaschbar und schnelltrocknend. Von JapanTKY, Niederlande.**

Ein echter Business- und Travel-Allrounder, der alle anderen Blusen in den Schatten stellt. Perfekt für lange Meeting-Marathons, Business-Trips, und auch schick oder casual kombiniert in der Freizeit – ob zum Hosenanzug, Bleistiftrock, zur Wide-leg-Pants oder mit Jeans und Cardigan, ...

**Die ungesäumte, offene Schnittkante lässt sich optimal in den Hosen- oder Rockbund stecken und rutscht nicht raus.**

Der verstärkte Kragen wirkt durch den Tunika-Ausschnitt elegant, jedoch nicht zu formell. Die verdeckte Knopfleiste sorgt für eine schlichte, cleane Optik. Der leichte Taillierungs-Effekt wird durch den verdeckten Gummizug im Rücken bewirkt, der

nicht nur für mehr Flexibilität sorgt, sondern der Bluse auch eine elegante, feminine Note verleiht.

**Sehr dehnbares, extrafeines Jersey-Material.**

Dadurch ist die Bluse superbequem und unschöne Knitterfalten sind kein Thema. Sie ist angenehm atmungsaktiv und daher auch unterm Blazer eine Wohltat. Und auch am nächsten Tag ist sie im Nu wieder frisch und einsatzbereit. Einfach in der Maschine (oder per Hand) waschen und auf einen Bügel hängen, sie trocknet rasch und ist auch ohne Bügeln wieder top in Form.

*Taillierter Schnitt. Einknopf-Manschetten. Länge in Gr. 38: 67,5 cm. 75 % Polyamid, 25 % Elasthan. Maschinenwaschbar.*

• **JapanTKY Business-Bluse € 159,95**

FC Größe	Hersteller-Größe	Schwarz	Bordeaux
34	XS	356-537-34	356-544-34
36	S	356-538-34	356-545-34
38	M	356-539-34	356-546-34
40	L	356-540-34	356-547-34
42	XL	356-541-34	356-548-34
44	XXL	356-542-34	356-549-34

*FC Größe entspricht Maßtabelle (siehe vorletzte Katalogseite)*



## Bequem und unkompliziert wie eine Jogginghose: die edle Wide-leg-Pants aus feinem Kunstleder in Velours-Optik.

Vom erfolgreichen Hosenlabel **Seductive**, seit 2007.

Hosen aus echtem Veloursleder wirken edel, sind jedoch häufig etwas steif und unbequem, empfindlich bei schlechtem Wetter und aufwändig zu reinigen. Diese Hose ist in ihrer Optik ähnlich, aber vollkommen unkompliziert. Zudem ermöglicht das weiche, sanft fließende Material den modernen, eleganten Schnitt. **Modisch aktuell mit weitem, geradem Bein.**

Hosen dieser Art, besonders auch Anzughosen sind gerade besonders angesagt. Zusammen mit dem unauffälligen Pull-on-Bund ist diese Hose herrlich bequem, aber dennoch schick. Im Sitzen drückt kein Knopf, keine Kordel und kein Reißverschluss.

**Einfach in die Waschmaschine ...**

Schnelltrocknend und knitterarm ist die Hose im Nu wieder einsatzbereit. Das elastische Material schmiegt sich sanft an, leiert nicht aus, sondern kehrt immer wieder in seine Ursprungsform zurück.



Seit 2007 ein Synonym für hochwertige Damenhosen in kompromissloser Qualität, femininen Silhouetten und zeitlosen Designs.

Seductive Hosen lassen sich sowohl im Business-Alltag, in der Freizeit, als auch auf Reisen mühelos kombinieren. Perfekte Passformen, geschmackvolle Dessins und Farben sowie weiche italienische Stoffe machen sie zu echten Lieblingsstücken.

geschmackvolle Dessins und Farben sowie weiche italienische Stoffe machen sie zu echten Lieblingsstücken.

FC Größe	Nr.
34	352-045-34
36	352-046-34
38	352-048-34
40	352-049-34
42	352-050-34
44	352-051-34
46	352-052-34

FC Größe entspricht Maßtabelle (siehe vorletzte Katalogseite)

*Gerades, weites Bein. Farbe: Braun. Schrittlänge in Gr. 36: 80 cm. 90 % Polyester, 10 % Elasthan. Maschinenwaschbar.*

- **Seductive Faux-cuir Wide-leg-Pants € 199,95**

## Geheimtipp aus Italien: die vielseitige Beutel-Flecht Tasche aus gewachster Bio-Baumwolle.

Nach altem, traditionellem Handwerk gefertigt – jede Tasche ein Unikat. Von Alienina.

In Italien schon verbreitet zu finden, hier noch ein Glückstreffer. Das kleine Nischen-Label Alienina wurde 2008 gegründet und gilt als wertvoller Geheimtipp für einzigartige Flechtaschen.

Produziert wird in der italienischen Region Umbrien in reiner Handarbeit und nur in kleinen Mengen auf Bestellung nach traditionellen Techniken.

**Zeitlos cleanes Design. Nachhaltiges, chemiefreies Material.**

Für das Flechtwerk dieser Tasche wird nur Bio-Baumwolle verwendet, ökologisch gewachst, damit sie auch bei Regen geschützt ist. Ein Teil des Materials stammt von Baumwoll- docht-Resten aus der Öllampen- Herstellung.

**Ein zeitloses Lieblings-Accessoire, kompatibel zu vielen Looks.**

Flecht-Taschen sind seit einiger Zeit schon in der Modewelt sehr beliebt. Diese Tasche ist keine Massenware, sondern ein liebevoll gefertigtes Einzelstück. Das grobe Geflecht schmiegt sich weich an und macht sie zum bequemen Begleiter zu fast allen Gelegenheiten. Ein Reißverschluss verschleißt sicher den geräumigen Innenraum, der ausreichend Platz für viele alltagsgebräuchliche Klein-Utensilien bietet.

*Maße: 33 x 28 cm (B x H). Länge Henkel:*

*63 cm. Farbe: Schwarz. Geflecht und Futter aus Baumwolle. Hergestellt in Italien.*

- **Alienina Beutel-Flecht Tasche Nr. 352-437-34 € 209,-**

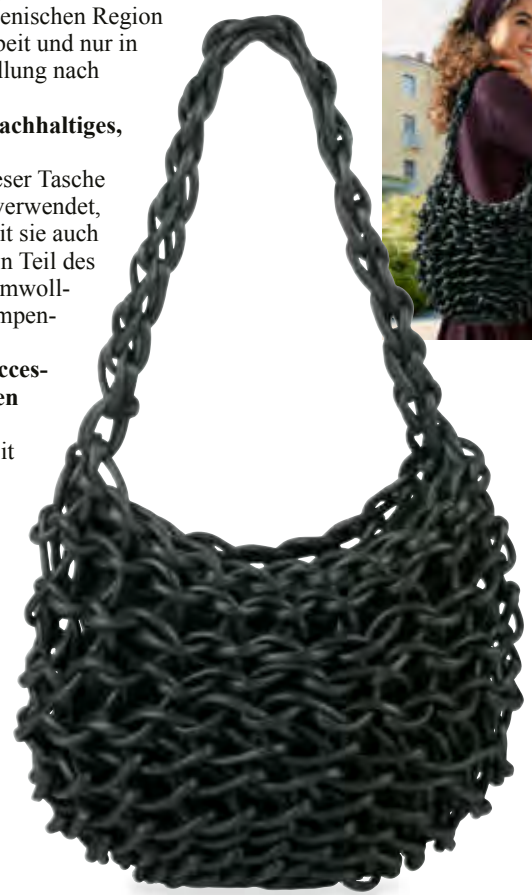

## Klassiker Derby, modisch aktualisiert von Apple of Eden.

Premium-Qualität aus Portugal – zum erfreulich günstigen Preis.

Die weiße Plateausohle im Sportswear-Stil ist leichter und flexibler als steife Ledersohlen. Jeder Ihrer Schritte wird sanft abgefedert, sodass Ihre Füße weniger schnell ermüden. Für perfekte Passform wurde nicht einfach das Herrenmodell verkleinert, sondern ein schmalere Leisten gefertigt – angepasst an die Anatomie des weiblichen Fußes. Die neuen Details geben dem ursprünglich formellen Businessklassiker im Herrenstil eine sportlich-legere Note. So passt er jetzt zu lässigen Jeans-Looks genauso gut wie zum Office-Outfit.

**Selten finden Sie einen so gut verarbeiteten Lederschuh zu einem so günstigen Preis.**

Die Hamburger Schuh-Spezialisten setzen auf

portugiesisches Produktions-Know-How und lassen dort in kleinen Manufakturen fertigen. Direkteinkauf ohne Zwischenhandel und Verzicht auf teures Marketing halten die Kosten gering. Rutschsicher profilierte Laufsohle.

*Farbe: Schwarz. 4-cm-Plateau. Obermaterial, Futter und Decksohle: Leder. Laufsohle: PU.*

- **Apple of Eden Plateau-Derby € 139,95**



Schuh-Größe	Nr.
36	330-075-34
37	330-076-34
38	330-077-34
39	330-078-34
40	330-079-34
41	330-080-34

# Die ideale Reisehose ist erstaunlich Schmutz abweisend und bleibt auf Dauer bügelfrei.

Die nanofeine Struktur wirkt  
wie ein Lotusblatt.

Helle Hosen wurden bisher leider schnell schmutzig. Diese hingegen bleibt viel länger sauber, weil sie Schmutz einfach

FC Größe	Crème	Schilfgrün
25	350-378-34	350-395-34
26	350-379-34	350-396-34
27	350-380-34	350-398-34
28	350-381-34	350-399-34
29	350-382-34	350-400-34
30	350-383-34	350-401-34
48	350-384-34	350-402-34
50	350-385-34	350-403-34
52	350-386-34	350-404-34
54	350-387-34	350-406-34
56	350-388-34	350-407-34
58	350-390-34	350-408-34
60	350-391-34	350-409-34
98	350-392-34	350-410-34
102	350-393-34	350-411-34
106	350-394-34	350-412-34

FC Größe entspricht Maßtabelle (siehe vorletzte  
Katalogseite)

abweist – und zwar auf  
Dauer. Ihr Geheimnis: die  
Ausrüstung mit Ruco-  
Guard® – funktioniert nach  
einem natürlichen Prinzip.  
Durch die wie bei einem  
Lotusblatt nano-fein  
strukturierte Oberfläche  
werden Schmutz und Nässe  
zuverlässig abgewiesen.  
Dabei bleibt die Hose  
knitterarm, atmungsaktiv  
und natürlich im Griff.

## Bügelfrei dank veredelter Kompakt- Baumwolle.

Diese Hose kommt  
dank speziellem Verede-  
lungsverfahren ganz ohne  
Bügeln aus. Einfach  
waschen, trocknen, tragen.  
Genau wie klassische  
Chino-Pants passt sie zu  
fast allem, was Ihr  
Kleiderschrank bietet. In  
kombinierfreudigen Farben  
bildet sie die Basis  
gepflegter Casual-Mode.  
Zwei Schubtaschen, zwei  
geknöpfte Gesäßtaschen und  
Sicherheitstasche im  
Innenbund.

*Moderner Chino-Schnitt ohne  
Bundfalten. Schrittlänge in  
Gr. 50: 83 cm. Fußweite: 40 cm.  
Obermaterial aus 98 %  
Baumwolle, 2 % Elasthan.  
Hauptfutter aus 65 % Polyester,  
35 % Baumwolle. Maschinen-  
waschbar.*

- **Nano-Reisehose**  
€ 119,95



Veloursleder-  
Flechtgürtel:  
[www.fashion-  
classics.de](http://www.fashion-<br/>classics.de)  
Suche nach  
Bestellnr. 354-760  
oder Tel.: 0241-  
109 119.

## Luftig dank Leinen mit Baumwolle. Kombifreudig durch kunstvollen Double-Print.

Der herrlich leichte, vielseitige Sommer-Schal.  
Von alpi, seit 1904.

Statt (wie andere Wendeschals) Doubleface-gewebt ist dieser Schal beidseitig bedruckt. So behält die Leinen-Baumwoll-Mischung ihre Leichtigkeit, trägt sich luftig-kühl, und Ihr Schal wird nicht zu voluminös. Die besondere „Double-Print“-Technik verhindert, dass das Muster der einen Seite auf der anderen durchscheint. Mit dem graugrundigen Paisley- und dem blaugrundigen Krawattendessin haben Sie zwei vielseitige Klassiker für unzählige Kombinationen. Aufwändig rollierte Kanten und gezupfte Fransen an den Schmalseiten unterstreichen die Wertigkeit des Schals.

42 x 180 cm. Schmalseiten mit kurzen Fransen.  
Farbe: Blau/Braun/  
Grau. 75 % Leinen,  
25 % Baumwolle.  
Reinigung.  
Hergestellt in  
Italien.

- **alpi Double-Print-Schal**  
Nr. 348-234-34  
€ 99,95



## Einen feineren Unterzieh-Rolli werden Sie kaum finden.

Aus erlesener ägyptischer Baumwolle.  
Made in England. Vom Wäschspezialisten Sunspel.

Nach einem Unterzieh-Rolli, der nicht zu warm ist, nicht aufträgt und auch nicht nach wenigen Wäschen ausleiert oder verblasst, haben wir lange gesucht. Gefunden haben wir ihn bei der englischen Wäsche-Manufaktur Sunspel.

**Auf den Spezialmaschinen für Trikotagen entsteht ein hauchzarter Jersey mit extra flachen Nähten.**

Die Basis dafür ist ultrafein ausgesponnenes Premium-Garn aus ägyptischer Baumwolle. Sie zählt zu den wertvollsten Baumwollsorten überhaupt, da sie besonders langstapelig ist, dadurch extra weich, dauerhaft formbeständig und unempfindlich gegen Abrieb und Pilling. Auf dem luxuriösen Garn mit dem edlen Lüster bleibt das dunkle Blau auch nach vielen Wäschen brillant.

*Körpernahe Form. Länge in Gr. 50: 69 cm. 100 % Baumwolle. Maschinenwaschbar. Hergestellt in England.*

- **Sunspel Unterzieh-Rolli**  
€ 99,95



FC Größe	Hersteller-Größe	Nr.
48	S	345-766-34
50	M	345-767-34
52	L	345-768-34
54	XL	345-770-34
56	XXL	345-771-34

FC Größe entspricht Maßtabelle (siehe vorletzte Katalogseite)

## Fragen und Beratung Tel. 0241-109 119

(Mo.-Fr.: 08:00-20:00 Uhr, Sa.: 10:00-16:00 Uhr)

## Frottee-Futter macht diesen Mokassin zum idealen Barfuß-Schuh.

Weich, saugstark, rutschfest. Und färbt nicht ab.

Elegante Veloursleder-Slipper sind die Sommerschuhe für den stilvollen Herren. Sie passen zu legeren Freizeit-Outfits mit Jeans und Chinos ebenso wie zum korrekten Anzug. Richtig gut sehen sie allerdings nur barfuß getragen aus. Sein Futter aus Baumwollfrottee ist nackten Füßen besonders sympathisch. Es ist weich, absorbiert viel Feuchtigkeit, verhindert unangenehmes Rutschen im Schuh und färbt nicht ab. Genau wie die Leder-Innensohle lässt es Ihre Haut atmen. In bester Mokassin-Machart schmiegt sich das handschuhweiche Veloursleder um Ihren Fuß.



**Die leichte Gummisohle – auch ein wichtiger Unterschied.**

Sie ist deutlich flexibler als eine Ledersohle. Sie laufen bequemer, denn Ihr Fuß rollt besser ab und der federnde Gummiabsatz dämpft den Auftritt. Zudem ist die Sohle „Yacht-tauglich“ und hinterlässt an Deck keine Streifen.

*Obermaterial: Rauleder. Futter: Baumwolle. Decksohle: Leder. Laufsohle: Gummi.*

- **Barfuß-Mokassin € 179,95**

Schuh-Größe	Hersteller-Größe	Navy	Cognac
41	7	334-298-34	345-034-34
42	8	334-299-34	345-035-34
43	9	334-301-34	345-036-34
44	10	334-302-34	345-037-34
45	11	334-303-34	345-038-34
46	12	334-304-34	345-039-34

# Das perfekte Basic-Shirt für jeden Tag – und fürs ganze Jahr.

Gelungene Komposition aus Pima-Cotton und Baby-Alpaka.  
Von Clark Ross.

Basic-Shirts aus Pima-Cotton sind schon selten. Noch seltener finden Sie eines mit zusätzlichem Baby-Alpaka-Anteil, wie dieses. Eine erlesene Mischung für ein edles Basic-Longsleeve – angenehm an jedem Tag rund ums Jahr.

## Leicht. Weich. Atmungsaktiv.

Die besonders langstapelige und glatte Faser der Pima-Baumwolle ist besonders zart – nichts kratzt oder piekt. Von Hand gepflückt, bleibt sie frei von Chemikalien, hautfreundlich. Baby-Alpaka gehört zu den kostbarsten Fasern der Welt. Obwohl fast so weich wie Kaschmir, ist es erstaunlich unempfindlich gegen Abrieb und Pilling. Perfekt für ein Shirt, das Sie gerne und häufig tragen.

*Leicht taillierte Form mit langen Ärmeln und Rundhals-Ausschnitt. Länge in Gr. 36: 64 cm. 85 % Baumwolle, 15 % Alpaka. Maschinenwaschbar. Exklusiv bei Fashion Classics.*

## • Alpaka-Pima-Shirt € 79,95

FC Größe	Hersteller-Größe	Marsala	Indigo	Beige
36	S	352-680-34	352-674-34	352-578-34
38	M	352-681-34	352-675-34	352-579-34
40	L	352-682-34	352-676-34	352-670-34
42	XL	352-683-34	352-677-34	352-671-34
44	XXL	352-684-34	352-678-34	352-672-34
46	3XL	352-685-34	352-679-34	352-673-34

*FC Größe entspricht Maßtabelle (siehe vorletzte Katalogseite)*



## Der 24-Stunden-Blazer: Business-korrekt. Lässig zur Jeans. Elegant am Abend.

Und sogar waschbar.

Diesen perfekt sitzenden Blazer werden Sie sogar noch häufiger tragen als Ihre meisten anderen dunklen Blazer. Durch die modische, hüftbedeckende Länge und den leicht antaillierten Schnitt umspielt er figurgünstig die Silhouette und sitzt betont feminin. Und: Dank der hochwertigen Mischung aus Wolle und Polyester stecken Sie ihn einfach in die Waschmaschine.

**Perfekt zu Business-Hose, Jeans, Etuikleid, ... – 12 Monate im Jahr und rund um die Uhr.**

Wolle lässt den Blazer gepflegt und elegant wirken. Polyester macht ihn robust und pflegeleicht. Und dank Elasthan sitzt er immer bequem.

*Schlanker, leicht taillierter Schnitt.*

*Länge in Gr. 38: 61 cm. 54 % Polyester,*

*44 % Schurwolle, 2 % Elasthan. Futter*

*aus 60 % Acetat, 40 % Viskose.*

*Maschinenwaschbar. Exklusiv bei*

*Fashion Classics.*

- **Waschbarer 24-Stunden Blazer**  
**€ 199,95**



FC Größe	Hersteller-Größe	Schwarz	Navy
34	40	775-890-34	301-619-34
36	42	775-908-34	301-620-34
38	44	775-916-34	301-621-34
40	46	775-924-34	301-622-34
42	48	775-932-34	301-623-34
44	50	775-940-34	301-624-34
46	52	775-957-34	301-625-34

*FC Größe entspricht Maßtabelle (siehe vorletzte Katalogseite)*

## Bequem auf der Couch. Ideal im Job. Elegant am Abend. Und immer in Bestform.

**Die unkomplizierte und vielseitige Schlupfhose aus weichem Viskose-Jersey. Und mit edler Tweed-Optik.**

Was aussieht wie robuste Tweed-Wolle ist in Wahrheit ein genial unkomplizierter, moderner Viskose-Jersey in klassisch elegantem Salt & Pepper-Dessin. Die hochwertige Mischung mit Polyester und einem Schuss Elasthan sieht edel aus, knittert kaum, kennt keinen Abrieb, kein Pilling, kein Ausbeulen. Die Hose ist dazu sensationell leicht und angenehm weich auf der Haut.

**Passend zu jeder Gelegenheit. Im Büro, in der Freizeit, am Abend... und auch auf Reisen der ideale Begleiter.**

Das elegante schwarz-weiße Muster ist vielseitiger als ein uni, dabei genauso kombinierfreudig und sogar noch fleckenunempfindlicher. Die modischen Wide Legs machen die Hose noch bequemer.

Einfache Pflege: In der Maschine waschen, trocknen, kurz bügeln, schon ist sie wieder einsatzbereit. Der elastische

Komfort-Bund ist figurgünstig etwas breiter und macht jede Bewegung mit, ohne Drücken oder Kneifen. Zwei Schrägtaschen.

*Bequemer Schnitt mit weitem Bein. Schrittlänge*

*in Gr. 38: 82 cm, Fußweite: 48 cm. 54 %*

*Viskose, 44 % Polyester, 2 % Elasthan.*

*Maschinenwaschbar. Farbe: Schwarz/Weiß.*

- **Salt & Pepper Schlupfhose**  
**€ 129,95**

FC Größe	Nr.
34	335-996-34
36	335-997-34
38	335-998-34
40	335-999-34
42	336-050-34
44	336-051-34
46	336-052-34
48	336-053-34

*FC Größe entspricht Maßtabelle (siehe vorletzte Katalogseite)*



Oconi Relax-Pumps  
Seite 9.



**Top-Figur ohne  
Wärmestau:  
Shapewear „Light“  
aus der kühlenden  
Komfort-Faser  
NILIT® Breeze  
mit Lüftungszonen.**

Endlich Shapewear, in der Sie sich das ganze Jahr wohlfühlen – auch in durchtanzten Partynächten und an warmen Sommertagen. Genau an den richtigen Stellen – im Unterbrust-, Rücken- und Pobereich – hat diese Wäsche unzählige kleine Klimaporen. Sie lassen die Luft ungehindert zirkulieren. Zudem sorgt die Faser NILIT® Breeze für ein einzigartiges, kühles Tragegefühl. Durch den permanenten Ventilationseffekt wird ein Wärmestau verhindert.

**Samtweich, hochelastisch und nahtlos formgestrickt: Nichts zeichnet sich ab.**

Bustier, Top und Taillenslip sind perfekt auf Figur gearbeitet, ohne störende Seitennähte oder aufragende Bündchen. Die breiten Träger von Bustier und Top und die Beinabschlüsse des Slips schneiden nicht ein. Durch den hohen Elasthan-Anteil ist die Wäsche trotz des formenden Effekts anschmiegsam, ohne einzuengen. Der zarte Rosé-Ton bleibt unter heller Sommerkleidung unsichtbar.

*Farbe: Rosé. Bustier aus 92 % Polyamid, 8 % Elasthan. Top aus 88 % Polyamid, 12 % Elasthan. Slip aus 89 % Polyamid, 11 % Elasthan. Maschinenwaschbar.*

• **Shape-Bustier NILIT® Breeze  
€ 25,95**

FC Größe	Hersteller-Größe	Nr.
38	M	324-149-34
40	L	324-150-34
42	XL	324-151-34
44	XXL	324-152-34

• **Shape-Top NILIT® Breeze  
€ 35,95**

FC Größe	Hersteller-Größe	Nr.
38	M	324-145-34
40	L	324-146-34
42	XL	324-147-34
44	XXL	324-148-34

• **Shape-Taillenslip NILIT® Breeze  
€ 25,95**

FC Größe	Hersteller-Größe	Nr.
38	M	324-153-34
40	L	324-154-34
42	XL	324-155-34
44	XXL	324-156-34

*FC Größe entspricht Maßtabelle (siehe vorletzte Katalogseite)*



*Vermissen Sie ein Produkt  
aus früheren Katalogen?*

[www.fashion-classics.de](http://www.fashion-classics.de)

oder:

Tel. 0241-109 119

(Mo.-Fr.: 08:00 - 20:00 Uhr, Sa.: 10:00 - 16:00 Uhr)



**Risikolos bestellen:** Damit Sie das versiegelte Eau de Parfum vor dem Öffnen probieren können, liegt jeder Lieferung ein Testflakon bei.

**Vom Meister-Parfumeur  
mit 250 Jahren Know-how:  
der Jubiläums-Duft von  
Yardley/London.**

**Limited Edition.**

Schon seit Jahrhunderten ist Yardley für erlesene Düfte und Seifen bekannt – weltweit haben nur wenige Parfumeurs eine längere Geschichte. Typisches Erkennungsmerkmal des Londoner Traditionshauses: englischer Lavendel. Er bestimmt auch diese limitierte Jubiläums-Edition. Das Damen-Parfum wirkt mit seiner feinen Kopfnote von Mandarine, Bergamotte, Cassis, Orangenblüte und Lavendel zunächst zittrisch-frisch. Die folgende Herznote ist mit dem Aroma von Lilie, arabischem Jasmin, Neroli, Veilchenblättern und bulgarischer Rose eher floral. Balsam-Tanne, Sandelholz, Patschuli, Vetiver, Vanille, Tonkabohne und Moschus bilden die sinnliche Basis dieses Dufts.

- **Yardley „250 for her“  
Eau de Parfum, 100 ml  
Nr. 348-130-34 € 29,95**  
(Literpreis: 299,50 €)

**Ingredients (Eau de Parfum für Damen):** Alcohol Denat, Parfum, Aqua, Limonene, Linalool, Benzyl Salicylate, Hydroxycitronellol, Coumarin, Geraniol, Citronellol, Citral, Alpha-Isomethyl Ionone, Benzyl Alcohol, Farnesol, Benzyl Benzoate.

## Seltenheit: modische Ballerinas aus traditioneller, handwerklicher Fertigung.

Mit bequemem Fersen-Einsatz.

Aus feinem Kalbleder.

Von Ducanero®, made in Italy.

30 Jahre Tradition – das Schuhlabel Ducanero® ist in Italien schon lange in exklusiven Stores zu finden, hierzulande immer noch ein Geheimtipp. In der Manufaktur (Monte San Giusto in der Provinz Macerata) wird das Leder noch von Hand zugeschnitten und gefärbt, die Sohle doppelt haltbar geklebt und vernäht. Nur noch wenige beherrschen die Kunst der Handpolitur (oder investieren die stundenlange Arbeit), durch die abschließend der edle, bewusst unregelmäßige, stilvolle Glanz entsteht. Modische, doch zeitlose Designs, sorgfältige handwerkliche Fertigungsschritte sowie innovative Färbetechniken machen Ducanero®-Schuhe zu einzigartigen Kreationen.

**Hochaktuelle Ballerinas: gewohnt feminin, doch lässig-rustikal, herrlich komfortabel und robust.**

Neu und etwas neutraler zum verspielten Ballerina-Image ist der elegante Leisten mit leicht gerundeter Karree-Form. Das wahre Highlight sind allerdings das weiche, anschmiegsame Kalbleder und die kleinen Gummizüge links und rechts an der Ferse. Sie sorgen für optimalen Sitz, verhindern, dass Sie hinten rausschlappen und schützen auch nach stundenlangen Tragen vor Blessuren. Mit ihrer schlichten, stilvollen Optik passen die Ballerinas zu allen Looks – lässig, rockig, verspielt-feminin, edel-elegant, leger-casual – Lieblings-Allround-Schuhe, die Sie garantiert oft und gerne tragen werden – und das auf Jahre.

*Obermaterial, Decksohle, Futter und Laufsohle: Leder. Kleiner, flacher 8 mm-Absatz.*

• **Ducanero® Soft-Ballerinas € 159,95**

Schuh-Größe	Schwarz	Brandy	Ocker
37	346-638-34	346-645-34	350-594-34
38	346-639-34	346-646-34	350-596-34
39	346-640-34	346-647-34	350-597-34
40	346-641-34	346-648-34	350-598-34
41	346-642-34	346-649-34	350-599-34

## Das kleine Schwarze für jeden Tag.

Aus unkompliziertem Viskose-Jersey. Für nur 139,95 Euro.

Von Klaus Dilkraht.

Das LBD (= little black dress) ist modisch unvergänglich – und längst nicht länger nur Abend-Events vorbehalten. Mit diesem sind Sie auch am Tag nie over-dressed. Es passt 24 Stunden – 7 Tage die Woche. Zum Business-Meeting, Lunch-Date, Geburtstags-Kaffee, Theaterbesuch, ...

**Soft. Weich. Leicht. Anschmiegsam. Waschbar.**

Der zarte Viskose-Jersey ist ein echtes Wohlfühlmaterial. Das Kleid schmiegt sich perfekt an Ihren Körper, kneift nirgends und lässt Ihnen viel Bewegungsfreiheit. Unempfindlich gegen Knitterfalten, kommt es auf Reisen direkt ausgefertigt aus dem Koffer. Der Preis ist für die hochwertige Qualität äußerst günstig. Und dazu sparen Sie auch noch die teure Reinigung.

**Ausgefeilte, feminine Silhouette.**

Die fließende Wickeloptik mit der seitlichen Taillen-Raffung betont wunderbar die Vorzüge der weiblichen Figur. Kleine Problemzonen hingegen werden geschickt kaschiert.

*Bequemer, figurschmeichelnder Schnitt. Länge in Gr. 36: 96 cm. Farbe: Schwarz. 95 % Viskose, 5 % Elasthan. Maschinenwaschbar.*

• **Klaus Dilkraht LBD € 139,95**

FC Größe	Nr.
34	331-510-34
36	331-511-34
38	331-513-34
40	331-514-34
42	331-515-34
44	331-516-34

*FC Größe entspricht Maßtabelle (siehe vorletzte Katalogseite)*





## Extra weich und wärmend: die Luxus-Chino mit feinstem Kaschmir.

Kaum zu glauben, was 6 % Kaschmir ausmachen: Diese Chino aus italienischem Edeltuche ist viel weicher und anschmiegsamer als die üblichen aus reiner Baumwolle. Sie wärmt besser. Und durch die leicht angeraute Stoffoberfläche hält sie auch mehr Wind ab. Atmungsaktiv bleibt sie dennoch.

### 2 % Elasthan geben viel Bewegungsfreiheit.

Der bewährte FlatFront-Schnitt sorgt für ausgezeichnete Passform. Gürtelschlaufen. 2 Seitentaschen. 2 geknöpft Gesäßtaschen.

*Flat-Front-Form mit geradem Bein. Schrittlänge in Gr. 50: 83 cm. Fußweite: 39 cm. 92 % Baumwolle, 6 % Kaschmir, 2 % Elasthan. Maschinenwaschbar. Exklusiv bei Fashion Classics.*

### • Winter-Chino € 159,95

FC Größe	Beige	Navy
25	336-915-34	336-899-34
26	336-916-34	336-900-34
27	336-917-34	336-901-34
28	336-918-34	336-902-34
29	336-919-34	336-903-34
30	336-920-34	336-904-34
48	336-921-34	336-905-34
50	336-922-34	336-906-34
52	336-923-34	336-907-34
54	336-924-34	336-908-34
56	336-925-34	336-909-34
58	336-926-34	336-910-34
60	336-927-34	336-911-34
98	336-928-34	336-912-34
102	336-929-34	336-913-34
106	336-930-34	336-914-34

FC Größe entspricht Maßtabelle (siehe vorletzte Katalogseite)

## Außergewöhnlich edel. Ideal fürs ganze Jahr.

**Der Feinstrick-Troyer aus Pima-Cotton –  
veredelt mit Seide und Kaschmir.**

Vom urtypisch kernigen Seemannspullover hat dieser Troyer nur noch die Form mit dem Reißverschlusskragen. Aus edlem Garn fein gestrickt, passt er sogar zur eleganten Tuchhose. In der Übergangszeit ziehen Sie einfach ein T-Shirt unter. Und im Winter trägt er auch unter einem Sakko nicht auf.

### Sanft wärmend, atmungsaktiv und wunderbar weich.

Englands Traditionsstricker Alan Paine verwendet eine besonders edle Garn-Mischung: extra langstapelige Pima-Baumwolle – in Peru noch von Hand gepflückt und dadurch frei von Chemikalien – sowie flaumzartes Kaschmir und nobel schimmernde Seide. Fully-fashioned formgestrickt und nicht – wie leider vielfach üblich – aus gestrickter Meterware geschnitten. Dadurch hält Ihr Troyer auf Jahre seine Form, ohne auszuleiern oder sich zu verziehen.

*Normale Passform. Länge in Gr. 52: 70 cm. 70 % Baumwolle, 20 % Seide, 10 % Kaschmir. Maschinenwaschbar.*

### • Alan Paine Ganzjahres-Troyer € 169,95

FC Größe	Hersteller-Größe	Grau	Navy	Grün
48	40	345-263-34	346-026-34	356-680-34
50	42	345-264-34	346-027-34	356-681-34
52	44	345-265-34	346-028-34	356-682-34
54	46	345-266-34	346-029-34	356-684-34
56	48	345-267-34	346-070-34	356-685-34
58	50	345-268-34	346-071-34	356-686-34

FC Größe entspricht Maßtabelle (siehe vorletzte Katalogseite)







Turduli Chelsea Boots  
Seite 22.



## Edles Lammnappa macht diese Steppweste herrlich leicht und handschuhweich zugleich.

Von Leder-Spezialist Oconi.

Als ebenso praktische wie stilvolle Ergänzung zu zahlreichen Outfits wird die Herren-Weste jetzt immer beliebter – besonders in der Übergangszeit. Im Unterschied zu herkömmlichen Steppwesten besteht der Oberstoff dieses Modells nicht aus Polyester, sondern aus geschmeidig weichem Lammnappa.

**Besonderes Kennzeichen: die Leichtigkeit.**

Mit einer Dicke von nur 0,5-0,6 mm erreicht das Lammnappa sogar die Feinheit von Rentierleder (0,4-0,55 mm). Dadurch ist Ihre Weste auch enorm flexibel, was besonders bequem ist, wenn Sie viel unterwegs sind.

**Die Wattierung besteht aus unzähligen thermisch verschweißten Mikrofasern.**

So entstehen Millionen winziger Kammern, die warme Luft speichern – ein Prinzip, das der Isolationsleistung von Daunen in nichts nachsteht. Ihre Weste hält somit wunderbar warm, ohne jemals aufzutragen. Mit zwei Seitentaschen.

*Gerade Form. Länge in Gr. 50: 69 cm. Farbe: Dunkelbraun. Obermaterial Lammnappa, Futter 100 % Nylon, Füllung 100 % Polyester. Spezialreinigung. Exklusiv bei Fashion Classics.*

• **Oconi Lammnappa-Steppweste € 199,95**

FC Größe	Hersteller-Größe	Nr.
48	M	356-551-34
50	L	356-552-34
52	XL	356-553-34
54	2XL	356-554-34
56	3XL	356-555-34
58	4XL	356-556-34
60	5XL	356-557-34

FC Größe entspricht Maßtabelle (siehe vorletzte Katalogseite)

## Schlanker dank 20 % Xtralife-Lycra®. Optisch schmeichelnd dank vorteilhaftem Dessin und Schnitt.

Die meisten Figur korrigierenden Badeanzüge sind langweilig unifarben. Das Zickzack-Dessin in leuchtenden Blau-, Gelb-, Türkis- und Grüntönen mit Schwarz und Weiß macht diesen Badeanzug hingegen viel außergewöhnlicher. Und durch die Wickel-Optik am Dekolleté, die raffinierte Raffung am Bauch sowie die seitlichen Einsätze zaubert der Badeanzug zugleich eine optisch schlanke Silhouette.

### Straffender Effekt dank Polyamid und Xtralife-Lycra®.

Ganz ohne schweres Innenmieder, das bei anderen Figur korrigierenden Badeanzügen oft unangenehm einengt. Der doppelagige Stoff vorne und an den Seiten stützt formschön Ihren Busen und festigt die Bauchpartie. Mit bequem breiten Trägern, gemäßigter Beinform und gemäßigtem Rückenausschnitt.

*Badeanzug aus 80 % Polyamid, 20 % Elasthan.  
Futter: 88 % Polyamid, 12 % Elasthan. Schnell-  
trocknend. Farbe: Multicolor. Handwäsche.  
Hergestellt in Deutschland.*

- **Schlankmacher Zickzack-Print**  
€ 99,95

FC Größe	Nr.
38 B	330-409-34
40 B	330-510-34
42 B	330-511-34
44 B	330-512-34
38 C	330-513-34
40 C	330-514-34
42 C	330-515-34
44 C	330-516-34
46 C	330-517-34
38 D	330-518-34
40 D	330-519-34
42 D	330-520-34
44 D	330-521-34
46 D	330-523-34

*FC Größe entspricht Maßtabelle  
(siehe vorletzte Katalogseite)*

- 1 QR-Code scannen
- 2 Bestellnummern eingeben
- 3 Bestellung absenden



## Faltbar und fast unverwüstlich: der borten genähte Ziehharmonika-Hut aus Hanf.

Von Mayser, traditionsreiche deutsche Hutmanufaktur seit 1800.

Diesen eleganten Hut packen Sie unbeschadet aus dem Reisegepäck. Material und Verarbeitung machen ihn so unempfindlich. Wie eine Ziehharmonika kann er flach zusammengelegt werden – und mit nur einem Handgriff ist er wieder perfekt in Form.

**Geheimnis 1: reißfeste Hanffasern. Gedreht, nicht geflochten.**

Seit Jahrtausenden wird Hanf zur Herstellung von Textilien genutzt, denn seine Fasern sind extrem strapazierfähig. Unter Hutmachern gelten sie als noch robuster und reißfester als Panamastroh – besonders wenn man sie dreht und nicht flechtet.

**Geheimnis 2: Bortennähen – eine fast vergessene Technik.**

Traditions-Huterer Mayser hat sie wiederbelebt. Dünne Borten aus Hanf, verzwirmt mit Baumwolle, werden auf Spezialmaschinen zusammengenäht. Der Hutform folgend mal Treppen- und mal Ziehharmonika-artig. So entsteht ein sehr flexibler Hut, der immer wieder in seine Ursprungsform zurückkehrt.

Die Form mit der kleinen Krempe ist besonders vielseitig – als schicker Sonnenschutz im Urlaub, als modisches Accessoire in der City oder als elegante Kopfbedeckung zum Sommerkleid auf Gartenpartys.

*Aus 77,5 % Hanf, 22,5 %  
Baumwolle. Einheitsgröße für  
55 bis 58 cm Kopfumfang.*

**Mayser  
Ziehharmonika-Hut**  
€ 99,95

- Marine  
Nr. 301-056-34
- Fuchsia  
Nr. 460-154-34



## Waschen, trocknen, tragen.

Das pflegeleichte Kofferkleid mit 3/4-Arm.

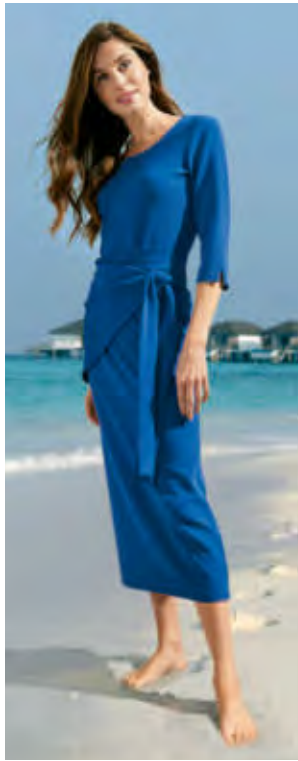

Dieses unkomplizierte Kofferkleid ist ein wahres Multitalent. Es ist für den Strandbummel genauso geeignet wie für zwanglose Party-Nächte oder das heimische Gartenfest. Einfach waschen, trocknen und wieder anziehen.

Das knöchellange Kleid ist aus einem gerippten Jersey gefertigt und leicht tailliert geschnitten – deshalb figurgünstig und bequem. Alle Nähte sind besonders haltbar gearbeitet.

Tragen Sie das Kofferkleid mit einem eleganten Schal oder einem klassischen Blazer. Perfekte Ergänzung ist der Cacheur (separat bestellbar): Dekorativ, federleicht und figurgünstig schmiegt er sich um Ihre Hüfte. Das Kleid passt zu Sandalen, Ballerinas, Sneaker, Clogs und auch einfach zu nackten Füßen.

*Leicht taillierter Schnitt mit 3/4-Arm. Länge in Gr. 38: 130 cm. 95 % Polyester, 5 % Elasthan. Maschinenwaschbar. Exklusiv bei Fashion Classics.*

- **Kofferkleid**  
€ 79,95

FC Größe	Lavendel	Classic-Blue	Schwarz
18	355-155-34	340-691-34	751-636-34
19	355-156-34	340-692-34	751-644-34
20	355-157-34	340-693-34	751-651-34
21	355-158-34	340-694-34	751-669-34
22	355-159-34	340-695-34	751-677-34
36	355-160-34	340-696-34	751-685-34
38	355-161-34	340-697-34	751-693-34
40	355-162-34	340-698-34	751-701-34
42	355-163-34	340-699-34	751-719-34
44	355-164-34	340-740-34	751-727-34
46	355-165-34	340-741-34	751-735-34
48	355-166-34	340-742-34	751-743-34

FC Größe entspricht Maßtabelle (siehe vorletzte Katalogseite)

Auch in Schwarz.



## Der Cacheur: Kaschiert und dekoriert zugleich.

Passend für jedes Outfit.

Schlingen Sie den Cacheur um die Hüfte – und ein paar Kilo wirken wie weggezaubert. Der Trick ist: Manch kleines Pölsterchen wird gekonnt überspielt und die Silhouette optisch geteilt.

**Viel besser als Pullover oder Schals.**

Er ist aus einem feinen, gerippten Jersey gearbeitet. Das Band ist formstabil gedoppelt und verstürzt. Zwei optimal platzierte Abnäher formen optisch den Po. Federleicht und figurgünstig schmiegt sich der Cacheur um Ihre Hüfte, ohne – wie ein Pullover – aufzutragen. Die abgerundete Form ist durch die Wickeltechnik größenvariabel zu binden und hat somit eine Einheitsgröße.

*95 % Polyester, 5 % Elasthan. Maschinenwaschbar. Exklusiv bei Fashion Classics.*

**Cacheur € 39,95**

- Schwarz Nr. 339-835-34
- Lavendel Nr. 355-179-34
- Classic-Blue Nr. 340-743-34

Macarena® Leder-Espadrilles:  
www.fashion-classics.de  
Suche nach Bestellnr. 344-964  
oder Tel.: 0241-109 119.

## So elegant ist lässige Loungewear nur selten.

Der Hausanzug aus leichtem, unvergleichlich weichem MicroModal®. Von Derek Rose/London.

Wie ein sanftes Streicheln auf bloßer Haut – so lässt sich das Tragegefühl dieses außergewöhnlichen Hausanzuges beschreiben. Sein perfektes Material macht ihn so elegant – und so angenehm zu tragen.

**MicroModal® wird gern liebevoll „wood-silk“ genannt.**

Nobel schimmernd, seidig weich, fließend fallend, dauerhaft farbbilant... Die aus Buchenholz gewonnene Zellulosefaser ist so glatt und geschmeidig, dass sich (im Unterschied zu größeren Fasern) weder Kalk- noch Waschmittel-Rückstände darauf ablagern. So bleibt Ihr Hausanzug auch nach vielen Wäschen weich fließend, farbbeständig und edel schimmernd wie am ersten Tag.

**Dank Elasthan herrlich bequem.**

Reißverschluss-Jacke mit Kapuze. Gerade fallende Hose mit bequemem Tunnelzug.

*Gerade, lässig-elegante Form. Länge Jacke in Gr. 50: 67,5 cm. Schrittlänge Hose in Gr. 50: 78 cm. Farbe: Navy. 95 % Modal, 5 % Elasthan. Maschinenwaschbar.*

- **Derek Rose MicroModal®-Hausanzug € 389,-**

FC Größe	Hersteller-Größe	Nr.
48	S	344-898-34
50	M	344-899-34
52	L	344-900-34
54	XL	344-901-34
56	XXL	344-902-34
58	3XL	344-903-34

FC Größe entspricht Maßtabelle (siehe vorletzte Katalogseite)



## So stilvoll sind die wenigsten Nightshirts.

Edler Preppy-Style mit Blüten-Dessin von Ralph Lauren, New York.

Ein Nightshirt, das so angezogen wirkt und Sie auch bei Mußestunden auf der Couch oder beim gemütlichen Sonntagsfrühstück geschmackvoll kleidet, ist nur schwer zu finden: Die Marke Ralph Lauren gilt als Inbegriff des amerikanischen Preppy-Styles – dem gepflegten „Old School“-Freizeit-Look der College-Studenten namhafter US-Elite-Unis.

**Softer, elastischer Jersey aus Baumwolle und Viskose.**

Das atmungsaktive Gewirk schmiegt sich sanft an und gibt jeder Bewegung nach. Aufgesetzte Brusttasche mit eingesticktem Monogramm.

*Leger geschnitten. Länge in Gr. 38: 90 cm. Farbe: Dunkelblau/Rosé/Weiß. 55 % Baumwolle, 45 % Viskose. Maschinenwaschbar.*

- **Ralph Lauren Blüten-Nightshirt € 99,95**

FC Größe	Hersteller-Größe	Nr.
34	XS	355-698-34
36	S	355-699-34
38	M	355-700-34
40	L	355-701-34
42	XL	355-702-34

FC Größe entspricht Maßtabelle (siehe vorletzte Katalogseite)

# Herrlich bequem. Trendgerecht straßentauglich. Und erfreulich erschwinglich.

Der Loungewear-Anzug vom belgischen  
Newcomer-Label HFor.

Seit Edel-Loungewear zum modischen Alltags-Look avanciert ist zahlen Sie dafür bei einigen Marken so viel wie andernorts für ein Designerkleid. Das junge belgische Label HFor ist ein Geheimtipp mit moderaten Preisen. Und die Qualität ist top.

**Hautsympathisch. Atmungsaktiv. Leicht. Formstabil.**

Der Baumwollanteil sorgt für den weichen, natürlichen Griff und den angenehm luftigen Tragekomfort.

• **HFor Sweatshirt € 64,95**

FC Größe	Hersteller-Größe	Nr.
34/36	XS	341-269-34
36/38	S	341-270-34
38/40	M	341-272-34
40/42	L	341-273-34
42/44	XL	341-274-34

Die technischen Fasern verhindern Farbverlust, Ausleiern und unschön ausgebeulte Knie.

**Ein perfektes Ensemble – und zwei vielseitige Basics.**

Locker sitzendes Rundhals-Sweatshirt mit langem Arm, gemusterten Bündchen und Seiten-Partien. Lässige Sweat-Hose mit Elastik-Bund, Zier-Knopfleiste und gemusterten Paspeln an den beiden Schubtaschen.

*Shirt-Länge in Gr. 36/38: 57 cm.  
Hosen-Schrittlänge in Gr. 36/38: 79 cm. Farbe: Ivory/Rosé. Beide Teile aus 60 % Polyester; 40 % Baumwolle. Maschinenwaschbar.*

• **HFor Sweat-Hose € 64,95**

FC Größe	Hersteller-Größe	Nr.
34/36	XS	341-264-34
36/38	S	341-265-34
38/40	M	341-266-34
40/42	L	341-267-34
42/44	XL	341-268-34

FC Größe entspricht Maßtabelle (siehe vorletzte Katalogseite)

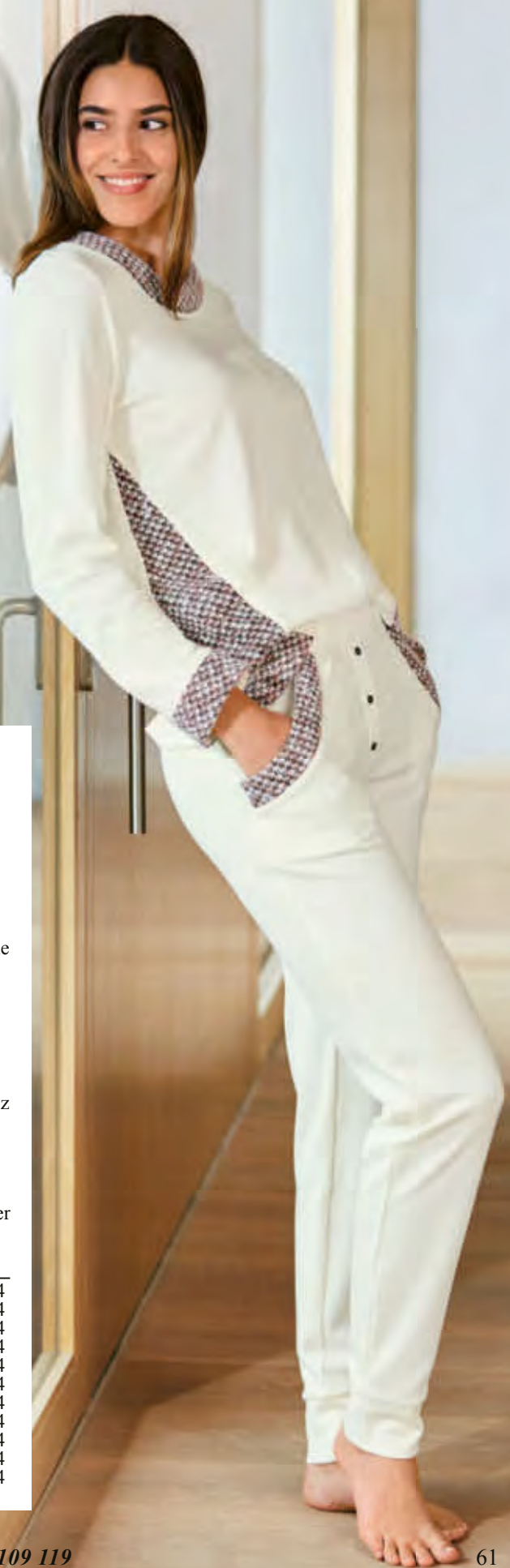

## Selten gut: Hausschuhe aus wunderbar wärmerer, angenehm temperatúrausgleichender Alpaka-Wolle.

Gefertigt von Magicfelt by Stegmann/Österreich.  
Für Damen und Herren.

Alpaka-Wolle ist um das 3- bis 5-fache wärmer als Schafwolle. Sie ist extrem weich und seidig glänzend. Zudem absolut geruchsneutral sowie temperatur- und feuchtigkeitsregulierend. Macht man aus dieser Wunderwolle Hausschuhe, entsteht ein Rundum-Wohlfühlklima, das Ihre Füße warm und trocken hält.

**In einem aufwändigen Verfahren aus einem Stück nahtlos gefilzt und in Form gebracht.**

Die Wolle wird zunächst in einem rein natürlichen Verfahren mehrfach gekocht, bis sie extrem verdichtet ist.

Anschließend wird dieser hochwertige Filz in einem Stück nahtlos in Schuhform gewalkt und ein Fußbett direkt eingefilzt. So kann sich der weiche Schuh Ihrer Fußform sanft anpassen.

Mit leichter, flexibler und rutschfester Ledersohle.

	Schuh-Größe	Nr.
Farbe: Natur.		
Obermaterial,	36	335-956-34
Futter und	37	335-957-34
Decksohle:	38	335-958-34
Alpaka und Wolle.	39	335-959-34
Laufsohle: Leder.	40	335-960-34
	41	335-961-34
• <b>Magicfelt</b>	42	335-962-34
<b>Alpaka-</b>	43	335-963-34
<b>Hausschuh</b>	44	335-964-34
<b>€ 99,95</b>	45	335-965-34
	46	335-966-34



## Die trendige Optik von Veloursleder. Aber maschinenwaschbar.

Das erschwingliche Trend-Kleid aus samtig weichem Alcantara®.

Das edle Material sieht nicht nur aus wie feinstes Veloursleder, es fühlt sich auch genauso samtig und natürlich an. Leichter als echtes Leder und bequem elastisch, trägt es sich überaus angenehm. Es ist äußerst unempfindlich und sogar waschbar. Und während dieses Kleid aus echtem Veloursleder um ein Vierfaches mehr kosten würde, ist Alcantara® erschwinglicher Luxus.

**Der gerade Schnitt umspielt den Körper und schmeichelt der Figur.**

In Schwarz ein Klassiker für weit mehr als eine Saison. Lange, schmal anliegende Ärmel. Charmanter Tunika-Ausschnitt. In der Front aufgesetztes Rock-Teil mit beidseitigen Taschen.

*Gerade Form. Länge in Gr. 38: 88,5 cm.  
Farbe: Schwarz. 92 % Polyester, 8 %  
Elasthan. Maschinenwaschbar. Exklusiv  
bei Fashion Classics.*

• **Alcantara®-Kleid € 99,95**

FC Größe	Nr.
34	320-155-34
36	320-156-34
38	320-157-34
40	320-158-34
42	320-159-34
44	320-160-34
46	320-161-34

*FC Größe entspricht Maßtabelle  
(siehe vorletzte Katalogseite)*

## Der Beauty-Secret-Slip vom japanischen Wäschspezialisten Wacoal – dem führenden Hersteller konfektionierter Shapewear.

Bei Wacoal basiert Schönheit auf Wissenschaft. Die morphologischen Analysen im firmeneigenen Forschungszentrum sind Grundlage für die ausgereiften Schnitte der einzigen konfektionierten Shapewear. Statt aus einem Stück besteht der Wacoal Form-Slip aus 4 Teilen – einzeln zugeschnitten und mit ultraflachen Bogennähten verbunden.

**33 Decitex Mikrofaser: sehr fein,  
dennoch stark straffend.**

Der Slip flacht den Bauch, modelliert Taille und Hüfte, da an diesen Partien durch eine zusätzliche Microfaserlage verstärkt ist. Zusätzlich hebt er den Po. Dabei schmiegt er sich an wie eine zweite Haut und ist unter der Kleidung nicht zu sehen.

**Besonders angenehm: Die geschnittenen Kanten am Beinausschnitt.**

Sie liegen weich an, schneiden nicht ein und zeichnen sich nicht ab. Das breite Elastikband im Bund spart die vordere Mitte aus und vermeidet Druck auf den Solarplexus.

*Der Zwickel ist aus  
Baumwolle. 65 % Polyamid,  
33 % Elasthan, 2 %  
Baumwolle. Handwäsche.*

• **Wacoal  
Beauty-Secret-Slip  
€ 79,95**



FC Größe	Hersteller- Größe	Light Apricot	Schwarz
36	S	348-428-34	348-422-34
38	M	348-429-34	348-423-34
40	L	348-430-34	348-424-34
42	XL	348-431-34	348-426-34
44	XXL	348-432-34	348-427-34

*FC Größe entspricht Maßtabelle (siehe vorletzte Katalogseite)*

## Der klassische Dufflecoat. Aber zeitgemäß weich und leicht. Und sogar wendbar.

Gewebt aus Wolle und kostbarem peruanischen Baby-Alpaka.

Während die meisten Dufflecoats schwer und teilweise auch kratzig sind, ist dieser wunderbar weich und leicht: Der Wollstoff enthält einen großzügigen Anteil an erlesenem peruanischen Baby-Alpaka. Das zarte Vlies speichert die Körperwärme besonders gut. Und trägt sich angenehm schwerelos.

**Nur 700 g leicht. Ungefüttert. Und doch wunderbar wärmend.**

Das seltene Luxusgarn schimmert edel und bleibt auf lange Sicht schön. Es ist äußerst widerstandsfähig, resistent gegen Pilling und Abrieb und nimmt kaum Gerüche an. Perfekt für ein Kleidungsstück, das Sie oft und gerne tragen.

**Zwei schöne Seiten. Für doppelt so viele Outfits.**

Ihr neuer Dufflecoat ist ein Wendemantel: In Schwarz ein Klassiker, der zu allem passt. In Royalblau ein frischer Farbtupfer im grauen Herbst. Große Kapuze. Zwei geräumige Taschen und schwarze Knebelknöpfe auf beiden Seiten.

Farbe: Schwarz/Royalblau. Länge in Gr. 38: 82 cm. 47 % Wolle, 40 % Alpaka, 13 % Nylon. Reinigung. Hergestellt in Peru. Exklusiv bei Fashion Classics.

• Alpaka-Doubleface-Dufflecoat € 399,-



Klassisch in Schwarz, modisch in Royalblau: Die beiden Wendeseiten erzeugen reizvolle optische Kontraste. Und ermöglichen zahlreiche Kombinationen mit Ihrer vorhandenen Garderobe.



FC Größe	Hersteller-Größe	Nr.
36	S	328-921-34
38	M	328-922-34
40	L	328-923-34
42	XL	328-924-34
44	XXL	328-925-34
46	3XL	328-926-34

FC Größe entspricht Maßtabelle (siehe vorletzte Katalogseite)

## Der Curling-Boot aus den Sixties – jetzt 315 g leicht.

Modisches Revival eines Kult-Klassikers. Von Casanova, Italien – seit 1949.

Optisch nah am Original, das in den 60er-Jahren zum Eisstockschießen getragen wurde. Und auch genauso wärmend, robust und langlebig – aber mit 315 g (in Gr. 37) nur noch etwa halb so schwer. Aus geschmeidigem, handschuhweichem Veloursleder.

**Luftig aufgeschäumte Ultraleicht-Sohle.**

Sie dämpft Ihren Auftritt und isoliert gegen

Bodenkälte. Ausgeprägtes Profil sorgt für rutschfesten Tritt, auch auf nassen Straßen. Spezialist Casanova aus Mailand fertigt seit fast 70 Jahren hochwertige Damenschuhe. Ein Know-how, das Sie bei jedem Schritt spüren.

**Wasserabweisend ausgerüstet. Weich und wärmend mit Lammfell gefüttert.**

Bis zu den Zehen und auch auf der Sohle. Den Schaft tragen Sie wärmend hochgeschlagen oder dekorativ umgeklappt. Der Reißverschluss am Spann erleichtert das An- und Ausziehen.

Schafthöhe 18 cm. Obermaterial: Veloursleder. Futter und Decksohle: Lammfell. Leichte Vibram®-Profilsohle aus Gummi.

• Casanova Curling-Boot  
€ 229,-



Schuh-Größe	Schwarz	Taupe
36	313-233-34	352-894-34
37	313-234-34	352-895-34
38	313-235-34	352-896-34
39	313-236-34	352-897-34
40	313-237-34	352-898-34
41	313-238-34	352-899-34
42	313-240-34	352-900-34



## Ihr wichtigstes T-Shirt: Südamerikanische Baumwolle. 155 g/qm. Das seltene von Ragman.

Unverwüstlich und doch weich und luftig-leicht.

Blickdicht und doch fein genug, um es auch unter einem Hemd zu tragen.

Anders als gewöhnliche Shirts bleibt dieses echte Ragman aus feinem Nm 26/1-Garn auch nach vielen Wäschen tadellos in Form: Der 155 g/qm feine, ebenmäßige und dennoch robuste Single-Jersey kann sich nicht verziehen. Ein festes, aber weiches Webband verstärkt und bedeckt die Naht im Nacken sowie an den Schultern. Und das gedoppelte Ribbündchen des Halsausschnitts leiern auch auf Dauer nicht aus.

### Sein Geheimnis:

Es ist in 18-Gauge-Technik aus etwas schwererem Garn (Nm 24/1) gewirkt. Anschließend weichgespült und ohne Zug getrocknet. Vor dem Einnähen erhält der Ausschnitt noch eine

gesonderte Behandlung gegen Einlaufen. Ideal als lässiges Overshirt. Und so hochwertig, dass es perfekt auch unter ein Sakko passt. Beste Färbemethoden halten Ihr Ragman dauerhaft farbfrisch.

*Legere, lange Form mit bequemer Weite. Länge in Gr. 48: 76 cm. 100 % Baumwolle. Farbe Grau-meliert: 90 % Baumwolle, 10 % Polyester. Maschinenwaschbar.*

• **Das 155 g-Ragman € 19,95**



FC Größe	Hersteller-Größe	Maisgelb	Schwarz	Navy	Hellblau	Sand	Weiß	Grau-meliert	Khaki
44	S	316-966-34	316-906-34	316-938-34	316-945-34	316-815-34	316-899-34	316-924-34	336-931-34
46	M	316-967-34	316-907-34	316-939-34	316-946-34	316-816-34	316-900-34	316-925-34	336-932-34
48	L	316-968-34	316-908-34	316-940-34	316-947-34	316-817-34	316-901-34	316-926-34	336-933-34
50/52	XL	316-969-34	316-909-34	316-941-34	316-948-34	316-818-34	316-902-34	316-927-34	336-934-34
54/56	XXL	316-970-34	316-910-34	316-942-34	316-949-34	316-819-34	316-903-34	316-928-34	336-935-34
58	3XL	316-971-34	316-911-34	316-943-34	316-950-34	316-890-34	316-904-34	316-929-34	336-936-34
60	4XL	316-972-34	316-912-34	316-944-34	316-951-34	316-891-34	316-905-34	316-930-34	336-937-34

FC Größe entspricht Maßtabelle (siehe vorletzte Katalogseite)



# Entdecken Sie einen guten alten Freund. Und vergessen Sie, dass ein Hemd gebügelt werden muss.

Dieses Hemd hat das klassisch ungekünstelte Aussehen von Baumwolle. Rein und einfach gibt es das wohl vertraute Gefühl, einen guten alten Freund um sich zu haben. Das kräftige, doch weiche Gewebe ist unübertroffen pflegeleicht und strapazierfähig. Der typisch lässige Look kommt am besten zur Geltung, wenn Sie es direkt von der Leine weg und ungebügelt tragen. Lieben Sie es eher akkurat geglättet, genügt ein leichtes Streichen mit dem Bügeleisen.

## Luftig feines Oxfordgewebe:

Der Stoff wird wie ein Gitter gewebt. Das macht ihn luftig und lässt die Haut atmen. Zudem entsteht so das belebte Oberflächenbild. Die gemusterten Hemden sind aufwändig bunt gewebt. So bleibt das Dessin auch nach unzähligen Wäschen farbfriech – ganz im Gegensatz zu einfach gedruckten Mustern. Die Hemden passen zu lässigen Anzügen genauso gut wie zu Jeans und Cargo-Pants. Und sind vielseitiger als Jeanshemden.

## Beste Verarbeitung:

Die Nähte sind besonders dicht und fein gesteppt – dadurch extrem haltbar. Die sauberen Kappnähte innen können sich auch auf Dauer nicht lösen oder ausfransen. Mit großzügigem Button-down-Kragen und aufgesetzter Brusttasche. Die lange Form bleibt stets im Bund. Die Manschetten sind besonders sorgfältig geschneidert; mit knöpfbaren Ärmelschlitzzen.

*Großzügig und bequem  
geschnitten mit breiter  
Rückenfalte. Länge in  
Kragenweite 40: 81 cm,  
Ärmellänge: 63,5 cm.  
100 % Baumwolle.  
Maschinenwaschbar. Exklusiv  
bei Fashion Classics.*



The BDO-Shirt  
No. 69

Limitierte  
Edition

## Basic Collection



The BDO-Shirt € 89,95

### • Basic Collection

Kragen- weite in cm	Weiß	Hellblau	Hellblau/ Weiß gestreift
38	333-428-34	333-448-34	333-407-34
39	333-429-34	333-449-34	333-408-34
40	333-430-34	333-451-34	333-409-34
41	333-431-34	333-452-34	333-480-34
42	333-432-34	333-453-34	333-481-34
43	333-433-34	333-454-34	333-482-34
44	333-434-34	333-455-34	333-483-34
45	333-436-34	333-456-34	333-485-34
46	333-437-34	333-457-34	333-486-34

### • Limited Edition No. 69

Kragen- weite in cm	Beige/ Weiß/Braun kariert
38	352-075-34
39	352-076-34
40	352-077-34
41	352-078-34
42	352-079-34
43	352-080-34
44	352-081-34
45	352-082-34
46	352-083-34

## Die außergewöhnliche unter den modischen Baskenmützen.

**Bortengenähter Strick mit markanter Rippe.**  
**Von Mayser, deutsche Hutmanufaktur seit 1800.**

Die Modewelt hat die Baskenmütze wiederentdeckt – und der Allgäuer Traditions-Hutmacher Mayser das Bortennähen.

**Eine fast vergessene Handwerkskunst von 1833.**

Das interessante Rippenmuster entsteht auf einer selten gewordenen Spezialmaschine: Statt wie üblich mit zwei arbeitet diese nur mit einem Faden und näht 10 Meter feiner Wollborte auf eine Holzform. Durch diese besondere Fertigung bleibt die fertige Baskenmütze selbst an den Nahtstellen weich und flexibel.

**Robust, angenehm wärmend und kratzfrei.**

Dank der ausgewogenen Materialmischung ist Ihre neue Mütze neun Monate im Jahr richtig. Sie ist handlich klein knautschbar und kehrt immer wieder in ihre perfekte Ausgangsform zurück.

*Einheitsgröße. 50 % Wolle, 50 % Polyacryl.*

**Mayser Borten-Baskenmütze**  
**€ 99,95**

- Anthrazit Nr. 330-892-34
- Rot Nr. 341-584-34



## Die edle und modische Art Fleece zu tragen: der vielseitige Kurzmantel von Henriette Steffensen.

**Skandinavisches Design made in Kopenhagen.**

Fleece kennt man meist nur von sportiven Pullis und Jacken. Ein eleganter Kurzmantel aus dem beliebten Flausch-Stoff ist eine echte Rarität. Jedoch genau diese beiden Gegensätze – sportlich und elegant – machen die Vielseitigkeit dieser außergewöhnlichen Fleece-Jacke aus.

**Stilvoll-rustikales Design.**

Der Mantel ist leger-bequem geschnitten, trägt aber trotzdem nicht auf, im Rücken sorgen Taillennähte für eine figurbetonte Optik. Der kleine Stehkragen und der seitliche Verschluss betonen den cleanen, edlen skandinavischen Stil. Rips-Patches sorgen an den Ärmeln und am Saum für den nötigen Stand.

**Italienischer Edel-Fleece: Ein Viskose-Anteil sorgt für seidigen Griff und noblen Schimmer.**

Und für eine dauerhaft glatte Oberfläche, ohne unschöne Knötchenbildung. Der pflegeleichte, unkomplizierte Stoff ist leicht, sanft wärmend, knitterarm, waschbar und schnelltrocknend. Er zählt zu den Lieblingsmaterialien der Designerin Henriette Steffensen und ist typisch skandinavisch, so wie ihre gesamte Kollektion: cleane alltagstaugliche Styles – Mode, in der man sich wohl fühlt, frei bewegen kann und dabei gut aussieht.

**Hierzulande noch ein Geheimtipp.**

In Skandinavien sind die Kollektionen des Kopenhagener Labels bereits Liebling von Mode-Bloggern und Fashion-Fans und bei vielen guten Adressen vertreten. Bei uns sucht man sie vielerorts noch vergeblich.

FC Größe	Hersteller-Größe	Nr.
36	S	347-087-34
38	M	347-089-34
40	L	347-090-34
42	XL	347-091-34
44	XXL	347-092-34

*FC Größe entspricht Maßtabelle (siehe vorletzte Katalogseite)*

*Lockerer Schnitt. Länge in Gr. 40: 96 cm. Farbe: Taupe. 70 % Polyester, 30 % Viskose. Maschinenwaschbar.*

- **Henriette Steffensen**  
**Fleece-Kurzmantel**  
**€ 179,95**

**Candice Cooper**  
**Edel-Sneaker**  
**Seite 4.**



## Stilvoll wie eine Business-Hose. Bequem wie Leggings. Die Jersey-Schlupfhose in zeitlos edlem Karo-Dessin.

Vom deutschen Damenhosen-Spezialisten Friedrich Stark, seit 1912.

Sie sieht aus wie eine schmale Tuchhose in eleganter Business-Optik, trägt sich aber gemütlich wie Homewear. Nichts drückt oder kneift. Nichts engt ein. Ohne Knopf und Reißverschluss, sondern mit breitem Gummizug-Bund, sitzt sie am Körper herrlich bequem wie Leggings. Perfekt zu Longpullis und Longblusen – durch die schrägen Reißverschlussaschen vorne und Paspeltaschen hinten auch optisch perfekt zu modisch kurzen Oberteilen.

**Komfortabler, strapazierfähiger Jersey. Klassisches Karo-Muster in aktueller, doch zeitlos dezenter Farbkombi.**

Seidig weich, kratzfrei und bequem elastisch. Dazu robust und pillingfrei – unkompliziert ist auch das weiche Jersey-Material: Viskose gibt einen sanften Schimmer, Elasthan macht die Hose dehnfähig und verhindert Knitterfalten und ausgebeulte Knie. Der Bund ist nicht zu hüftig und nicht zu hoch. Ob Meeting-Marathon oder Langstreckenflug – Sie sehen immer gepflegt aus. Und statt in die teure Reinigung geben Sie diese Hose einfach in die Waschmaschine.

*Schlupf-Form mit seitlichen Reißverschlussaschen und Zier-Pattentaschen hinten. Schrittlänge in Gr. 36: 72 cm. Fußweite: 29 cm. Farbe: Schwarz/Braun/Beige. 88 % Polyester, 9 % Viskose, 3 % Elasthan. Maschinenwaschbar.*

• **Stark Karo-Schlupfhose € 79,95**

FC Größe	Nr.
34	347-621-34
36	347-622-34
38	347-623-34
40	347-624-34
42	347-626-34
44	347-627-34

*FC Größe entspricht Maßtabelle (siehe vorletzte Katalogseite)*



## Seidig weich. Viel länger schön als einfache Baumwoll-Basics ... und viel eleganter und femininer: die Essential-Shirts aus seltenem Tencel™-Jersey.

Von LaSalle Amsterdam.

Diese Basic-Shirts werden mit Sicherheit zu den wertvollsten Essentials in Ihrem Kleiderschrank. Nicht nur ihre Optik, die durchaus mit einer schicken Bluse konkurrieren kann, überzeugt:

**Elegant gewickelter Kragen mit dezent kleinem Dekolleté-Einblick.**

Wickel-Details sind zudem gerade topaktuell. Durch die schmale Schnittführung sind die Shirts auch ein ideales Darunter zum Blazer.

**Highlight Nr. 2: das fließende, anschiessame Material Tencel™. Gut für die Haut und für die Natur.**

Die Lyocell-Faser des Tencel™ Materials besteht aus Cellulose, die aus Holz gewonnen wird. Sie ist nicht nur besonders nachhaltig, sondern wird auch in einem besonders energie- und wassersparenden Herstellungsprozess produziert. Sie vereint die Vorteile natürlicher und synthetischer Fasern: ist atmungsaktiv und Temperatur ausgleichend, wirkt kühlend bei Hitze und wärmend bei niedrigeren Temperaturen. Zudem nimmt Lyocell 50 % mehr Feuchtigkeit auf als Baumwolle und transportiert sie sogleich nach außen ab. Sie fühlen sich stets frisch und gepflegt.

**Bleibt in Form. Behält die Farbe.**

Mit diesem Shirt ist man immer korrekt und gut angezogen. Knitterfalten und Pilling-Knötchen sind passé. Es ist dauerhaft formtreu, seidig glatt und herrlich weich auf der Haut.

*Taillierter Schnitt. Länge in Gr. 38: 64 cm. 95 % Lyocell, 5 % Elasthan. Maschinenwaschbar. Exklusiv bei Fashion Classics.*

• **LaSalle Amsterdam Tencel™-Essential-Shirt € 129,95**



FC Größe	Hersteller-Größe	Schwarz	Navy
36	S	342-868-34	342-848-34
38	M	342-869-34	342-849-34
40	L	342-870-34	342-850-34
42	XL	342-871-34	342-851-34
44	XXL	342-872-34	342-852-34
46	3XL	342-874-34	342-853-34

FC Größe	Hersteller-Größe	Rot	Karamell	Offwhite
36	S	342-861-34	342-842-34	342-854-34
38	M	342-862-34	342-843-34	342-855-34
40	L	342-863-34	342-844-34	342-856-34
42	XL	342-864-34	342-845-34	342-858-34
44	XXL	342-866-34	342-846-34	342-859-34
46	3XL	342-867-34	342-847-34	342-860-34

*FC Größe entspricht Maßtabelle (siehe vorletzte Katalogseite)*

## Zertifizierte Bio-Baumwolle. Zeitloses Design. Elegante Farbgebung. Erfreulicher Preis.

**Der Pyjama, der alle Wünsche auf einmal erfüllt. Exklusiv bei Fashion Classics.**

Lange und erfolglos haben wir nach ihm gesucht ... und uns daher entschlossen, ihn exklusiv fertigen zu lassen: diesen Natural Pyjama aus umweltfreundlicher Bio-Baumwolle, die den hohen Anforderungen des GOTS (Global Organic Textile Standard) entspricht. Der daraus gewirkte Interlock ist herrlich atmungsaktiv, geschmeidig weich, denkbar strapazierfähig

und sogar für Allergiker geeignet. **Erkennungsmerkmal ist das glatte, auf beiden Seiten identische Maschenbild.**

Im Vergleich zu einfachem Jersey hat Interlock-Stoff deutlich mehr Volumen, und seine Nähte verziehen sich nicht. Zudem behält er seine Farbe selbst nach unzähligen Wäschen.

**In zeitlos-elegantem Design.**

Rundhals-Oberteil mit bequemen Ärmelbündchen, Hose mit Komfort-Tunnelzug und Saumbündchen.

*Legere Form. Länge Oberteil in Gr. 40: 63,5 cm, Schrittlänge Hose 73 cm. Farbe: Elfenbein. 100 % Baumwolle. Maschinenwaschbar. Exklusiv bei Fashion Classics.*

• **Natural Pyjama € 99,95**

FC Größe	Hersteller-Größe	Nr.
36	S	349-492-34
38	M	349-493-34
40	L	349-494-34
42	XL	349-495-34
44	XXL	349-496-34

FC Größe entspricht Maßtabelle (siehe vorletzte Katalogseite)

## Selten zu finden: der perfekt sitzende, „unsichtbare“ Baumwoll-Slip.

**Von Hanro. Seit 1884 berühmt für feinste Wäschspezialitäten.**

Solche hauchzarten, anschmiegsamen Slips sind meist aus synthetischen Fasern. Diese sind aus Baumwolle: angenehm weich, ganz natürlich im Griff, hautsympathisch und atmungsaktiv. Durch den hohen Elasthananteil sitzen sie besser als andere Baumwoll-Slips, rutschen nicht und bleiben dauerhaft perfekt in Form.

**Unsichtbar, selbst unter eng anliegender Kleidung.**

Durch die flachen, sauber geschnittenen Kanten sind die Slips kaum zu spüren – vor allem aber nicht zu sehen. Selbst unter feinen Jersey-Stoffen zeichnen sich keine störenden Konturen ab. Klassisch in Schwarz oder Weiß. Perfekt unter weißer und transparenter Kleidung: der Slip in Light Rosé.

*Midi-Form mit 8,5 cm breiten Seiten. 86 % Baumwolle, 14 % Elasthan. Maschinenwaschbar. Von Hanro of Switzerland.*

• **Hanro Invisible-Cotton-Slip € 21,95**

FC Größe	Hersteller-Größe	Weiß	Schwarz	Light Rosé
34/36	XS	325-352-34	325-327-34	325-357-34
38/40	S	325-353-34	325-328-34	325-358-34
42/44	M	325-354-34	325-329-34	325-359-34
46/48	L	325-355-34	325-350-34	325-380-34
50	XL	325-356-34	325-351-34	325-381-34

FC Größe entspricht Maßtabelle (siehe vorletzte Katalogseite)



# Praktisch wie ein klassischer Bademantel. Elegant und stylish wie ein Couture-Piece.

Von Carl Ross, seit 1897.

Die meisten Bademäntel dienen rein praktischen Zwecken – es gibt nicht viele, die Couture-Flair ausstrahlen. Dagegen erinnert dieses aufwendig konfektionierte Modell eher an einen elegant geschnittenen Outdoor-Mantel.

**Das kurzflorige Polyester-Gewebe ist leichter und langlebiger als Baumwolle.**

Zudem trocknet es schneller und knittert weniger. Dadurch ist Ihr Bademantel denkbar pflegeleicht und behält auch nach vielen Wäschen seine Form und Farbe.

**Besonderer Clou: Der Zwei-Wege-Reißverschluss erleichtert das An- und Ausziehen.**

Im Gegensatz zu herkömmlichen Reißverschlüssen verhindert er ungewolltes Öffnen und schenkt Ihnen dennoch

reichlich Bewegungsfreiheit. Seitliche Eingriffstaschen bieten viel Platz für kleinere Utensilien. Der von Schlaufen gehaltene Bindegürtel sorgt stets für perfekte Passform.

*Leichte A-Form in Knielänge, mit elegantem Stehkragen. Länge in Gr. 36/38: 115 cm. Farbe: Rosé. 100 % Polyester. Maschinenwaschbar.*

- **Couture-Bademantel**  
€ 119,95

FC Größe	Nr.
36/38	355-332-34
40/42	355-333-34
44/46	355-334-34

*FC Größe entspricht Maßtabelle (siehe vorletzte Katalogseite)*



## Ab jetzt ohne BH.

**Tanktop aus seidenweichem Meryl® formt und stützt mit unsichtbarem „Shelf-Bra“.**

Aus weicher Microfaser gefertigt, ist dieses Top leicht auf der Haut – kaum spürbar und doch stützend. Der eingearbeitete „Shelf-Bra“ sorgt für perfekten Sitz, ohne dass Sie einen BH tragen müssen. Durch den Elasthananteil schmiegt sich das Top eng an den Körper und bleibt dauerhaft in Form. Meryl® nimmt – anders als normale Synthetiks – erstaunlich viel Feuchtigkeit auf.

Sie sind darin luftig gekleidet und doch korrekt bedeckt. Bequem als Unterhemd und genauso korrekt als Top zu tragen. Mit bequemen, 5 cm breiten Trägern.

*Körpfernah geschnitten. 86 % Polyamid, 14 % Elasthan. Maschinenwaschbar. Exklusiv bei Fashion Classics.*

- **Shelf-Bra-Tank-Top**  
€ 37,95



FC Größe	Weiß	Schwarz
36	339-710-34	339-716-34
38	339-711-34	339-717-34
40	339-712-34	339-718-34
42	339-713-34	339-719-34
44	339-714-34	339-720-34
46	339-715-34	339-721-34

*FC Größe entspricht Maßtabelle (siehe vorletzte Katalogseite)*





## Weicher und wärmer als einfache Baumwoll-Shirts: das Edel-Longsleeve mit Kaschmir.

Hinter dem lässigen, modernen Look verbirgt sich seltener Luxus: Dieses Longsleeve ist mit 15 % Kaschmir veredelt und dadurch weicher und wärmer als einfache Baumwoll-Shirts.

### Modischer Hemden- und Pullover-Ersatz.

Nur als Unterzieh-Shirt viel zu schade. Ihr Edel-Longsleeve eignet sich auch perfekt als Solist zu Jeans, Chinos, Cargo-Pants, Cordhosen, ...Hergestellt wird das Shirt in einer kleinen, italienischen Strickmanufaktur. Seit 1986 werden hier – heute in zweiter Generation – feinste Strickwaren gefertigt.

*Gerade Form mit Rundhals. Länge in Gr. 50: 70 cm.  
85 % Baumwolle, 15 % Kaschmir. Handwäsche.  
Hergestellt in Italien. Exklusiv bei Fashion Classics.*

- **Junghans 1954 Kaschmir-Longsleeve**  
€ 99,95

Auch in der Farbe Grau erhältlich unter: [www.fashion-classics.de](http://www.fashion-classics.de)  
Suche nach Bestellnr. 348-176 oder Tel.: 0241-109 119.

FC Größe	Navy	Khaki
48	348-171-34	348-181-34
50	348-172-34	348-182-34
52	348-173-34	348-183-34
54	348-174-34	348-184-34
56	348-175-34	348-185-34

FC Größe entspricht Maßtabelle (siehe vorletzte Katalogseite)



## Endlich die richtige graue Jeans.

**Kombinierfreudig wie Indigoblau. Aber viel dezenter und seltener.**

Diese graue Jeans hat alle Vorteile der Blue Denim (unempfindlich, vielseitig, leicht zu kombinieren, guter Sitz) – ist aber viel dezenter und viel schwerer zu finden. Denn nur wenigen Denim-Webern gelingt die genau richtige Garnkombination. In Schwarz und hellem Grau werden die feinen Baumwollgarne zu einem weichen Denim gewebt. So entsteht ein anschmiegsamer, leichter und sehr bequemer Stoff mit fadenfeinem Farbspiel. Durch eine spezielle Waschung erhält die Jeans den dezenten Used-Look.

FC Größe	Nr.
25	346-961-34
26	346-962-34
27	346-963-34
28	346-964-34
29	346-966-34
30	346-967-34
48	346-968-34
50	346-969-34
52	346-970-34
54	346-971-34
56	346-972-34
58	346-974-34
60	346-975-34

Stretch sorgt für angenehme Bewegungsfreiheit und stets optimalen Sitz. Nicht nur der Stoff, auch der dynamische Bund ist bequem elastisch.

*Moderne Five-Pocket-Form. Schrittlänge in Gr. 50: 84 cm. Fußweite: 40 cm. 94 % Baumwolle, 4 % Elastomulties-ter, 2 % Elasthan. Maschinenwaschbar. Von Club of Comfort: Herrenkonfektion nach Schneiderart, seit 1954.*

- **Grey-Denim-Jeans**  
€ 99,95

FC Größe entspricht Maßtabelle (siehe vorletzte Katalogseite)

## Jeder Schuh ein Uni von Yellow

**Aufwändig Ideal zu**

Original Yellow Cab-Sneaker haben sich gekonnt vom Einheitslook der vielen Sneaker ab. Durch Handfinishing erhält jeder Schuh eine etwas andere Optik. Naturbelassene Ledernarben, halb verblasste Logos und Budapester Lochungen ergeben die ungewöhnliche Retro-Optik. Jede Lederapplikation ist separat vernäht. Eine nachträgliche Spezialbürstung sorgt für den begehrten Used-Look.

**Typisch Yellow Cab: gummierter Absatz mit Autoreifen-Profil.**

Die hochwertige Gummi-Laufsohle ist elastisch, rutschsicher und Wasser abweisend. Innen ist der Sneaker komplett mit Leder ausgestattet. Mit weich gepolsterter Zunge. Robuste Messingösen halten die Schnürung.

*Obermaterial: Rindleder. Futter und Decksohle: Leder. Laufsohle: Gummi. Farbe: Marine.*

## Nur 800 Gramm: Seltenes Rentier-Kalbnappa – seidenweich und doch erstaunlich robust.

Rentier-Kalbnappa ist eine der seltensten und kostbarsten Lederarten überhaupt. Weltweit stehen pro Jahr nur Felle für maximal 12.000 Jacken dieser Qualität zur Verfügung. Die Besonderheit: 0,4 - 0,55 mm dünn, unübertrefflich leicht, von geschmeidigem Fall und dennoch äußerst strapazierfähig.

### Schützt Sie optimal vor Feuchtigkeit.

Unsichtbar aber wirkungsvoll und speziell für Rentierleder lässt die „nuva®“-Behandlung Wasser und Schmutz einfach abperlen, ohne den natürlichen Griff und die Atmungsaktivität zu beeinträchtigen.

### Vielseitig kombinierbar: der Naturleder-Ton.

Chamäleon-artig passt sie sich schwarzen und grauen Kombinationen ebenso gut an wie erdigen Braun- oder Oliv-Tönen – und sie passt perfekt zu Jeans. Hell genug ist die Farbe auch für frühlingshafte Outfits mit beigefarbenen Chinos. Mit vier Reißverschlussaschen außen und 3 Innentaschen – eine davon mit Reißverschluss.

*Klassischer, bequemer Schnitt. Länge in Gr. 50: 64 cm. Farbe: Dunkelbraun. Aus Rentierleder. Changeant-Futter aus 60 % Viskose, 40 % Acetat. Lederreinigung. Hergestellt in Finnland. Exklusiv bei Fashion Classics.*

FC Größe	Nr.
48	229-393-34
50	229-401-34
52	229-419-34
54	229-427-34
56	229-435-34
58	229-443-34

- **800-Gramm Rentier-Lederjacke € 1.399,-**

FC Größe entspricht Maßtabelle (siehe vorletzte Katalogseite)

## kat: die original Sneaker Cab New York.

handfinished.  
Jeans und Chinos.

- **Yellow Cab-Sneaker Lagoon € 159,95**

Schuh-Größe	Nr.
41	333-101-34
42	333-102-34
43	333-103-34
44	333-105-34
45	333-106-34
46	333-107-34

Auch in der Farbe  
Grau erhältlich  
unter: [www.fashion-classics.de](http://www.fashion-classics.de)  
Suche nach Bestellnr.  
334-108 oder  
Tel.: 0241-109 119.



# Alles andere als langweilig: die klassische, weiße Basic-Bluse mit modischem Facelift.

Vom Newcomer-Label Armagentum® aus Österreich.

Diese weiße Bluse macht Schluss mit dem biedereren Image. Trotzdem bietet sie die Basis unzähliger Kombinationen von elegant-klassisch bis hochmodisch. Die feminine, opulente Rüschenfront mit dezentem Dekolleté, die figurschmeichelnde Wickelform sowie die 3/4-Ärmel mit Knopfmanschette machen sie zum Key-Piece für die moderne Businessfrau. Aber genauso gut passt sie zu lässigen Freizeit-Outfits.

**Cleane, moderne Looks mit Couture-Niveau: nachhaltig, sozial und natürlich gefertigt.**

Credo der Armagentum®-Gründerin Sophia Moser: Luxus, Tierliebe und Nachhaltigkeit müssen sich bei außergewöhnlicher, zeitgemäßer Mode nicht widersprechen. Die Produktion erfolgt in kleinen österreichischen, kroatischen und ungarischen Betrieben (teilweise in Heimarbeit von ausgebildeten Schneiderinnen!). Alle Rohstoffe stammen CO2-schonend aus Österreich und Deutschland. Von den Knöpfen bis zur Verpackung wird vollkommen auf Plastik verzichtet und die Materialien sind besonders sanft zur Haut. **SKIN LOVE: Hautschmeichelnder, sanft fließender Baumwoll/Lyocell-Mix mit antibakteriellem Effekt.**

Diese Bluse aus der SKIN LOVE-Kol-

lektion bietet ein außergewöhnliches Zart-Gefühl und einen hohen Tragekomfort. Natürliches Silber- und Zinkoxyd sind in die Fasern eingearbeitet. Dies wirkt antibakteriell und hält sie länger frisch. Besonders geeignet auch für Menschen mit sehr empfindlicher Haut. Und: Auch nach vielen Wäschen behält die Bluse ihr strahlendes Weiß. Seit dem Launch ist Armagentum® in den Medien vielbesprochen, auf vielen Titeln der Modemagazine präsent und zum Blogger-Liebling avanciert. Zertifiziert nach Öko-Tex® Standard 100 (Prüf-Nr. VN020 163681 OETI, www.oeko-tex.com/standard 100).

*Bequemer Wickel-Schnitt mit Innen- und Außen-Schnürung. Länge in Gr. 36: 63 cm. Farbe: Weiß. 92 % Baumwolle, 8 % Lyocell. Maschinenwaschbar.*

• **Armagentum® Rüschen-Wickel-Bluse € 229,-**

FC Größe	Hersteller-Größe	Nr.
34	1	345-449-34
36	2	345-450-34
38	3	345-451-34
40	4	345-452-34
42	5	345-453-34
44	6	345-455-34

FC Größe entspricht Maßtabelle (siehe vorletzte Katalogseite)

- 1 QR-Code scannen
- 2 Bestellnummern eingeben
- 3 Bestellung absenden



## Seit mehr als 15 Jahren bewährt. Und doch ein modischer Volltreffer.

Seductive „Sabrina“: Elegant. Bequem. Figurgünstig.

Nur mit perfekter, zeitgemäßer Passform können Hosen wirklich verführerisch aussehen. Deshalb nannte Designerin Catrin Schanz ihre Kollektion schlicht „Seductive“ (englisch für anziehend, verlockend). Im Beinverlauf gerade geschnitten, kaschiert diese Schlupfhose viel besser als gewöhnliche Leggings oder Jeggings. Der höher angesetzte Bund formt eine attraktive Silhouette im Bauch- und Hüftbereich. Dabei gibt der strapazierfähige, weiche Stretch-Stoff jeder Bewegung angenehm nach. Der elastische Bund bietet zusätzlichen Komfort.

**Seit 2007 ein Synonym für hochwertige Damenhosen.**

Während die meisten Hosen-Hersteller Saison für Saison neue Schnitte anbieten, ist das Modell „Sabrina“ schon seit vielen Jahren ein Bestseller. Perfekte Passformen,

geschmackvolle Dessins und Farben sowie softe italienische Stoffe machen Seductive-Hosen zu echten Lieblingsstücken.

*Schmale Passform. Schrittlänge in Gr. 38: 70 cm. Fußweite: 29 cm. 86 % Polyamid, 14 % Elasthan. Maschinenwaschbar.*

• **Seductive Schlupfhose Sabrina € 189,95**

FC Größe	Schwarz	Schoko
34	307-466-34	352-859-34
36	307-467-34	352-860-34
38	307-468-34	352-861-34
40	307-469-34	352-862-34
42	307-470-34	352-863-34
44	307-471-34	352-865-34
46	307-472-34	352-866-34

FC Größe entspricht Maßtabelle (siehe vorletzte Katalogseite)



## Tragekomfort und Stauraum wie bei einer lässigen Hobo-Bag, aber viel eleganter: die extravagante Croissant-Bag.

Aus geschmeidig softem, vegetabil gegerbtem Lammnappa und zum sehr erfreulichen Preis – vom deutschen Luxury-Taschenlabel Les Visionnaires.

Die elegante Form mit einem Hauch gemütlichem Slouchy-Style ist zum großen Taschen-Favoriten avanciert. Ein hochwertiges Modell zu finden, nicht zum horrenden Designer-Preis, ist gar nicht so einfach, aber möglich ... Diese Kreation einer Croissant-Bag von Les Visionnaires bietet durch ihre vollendete, abgerundete Form und das geschmeidige Leder ein noch komfortableres Tragegefühl als viele andere Modelle.

**Das knautschweiche Lammnappa schmiegt sich sanft an.**

Erstklassige Qualität, dafür steht das deutsche Taschenlabel. Die selektierten Häute stammen aus Neuseeland, sind Nebenprodukt aus der Lebensmittelindustrie und vegetabil gegerbt. Griff und Body der Tasche bestehen aus

nur einem Stück Leder. Markenzeichen von Les Visionnaires ist der Futterstoff aus rosafarbenem, recyceltem Polyester. Hauptfach mit Reißverschluss, 3 Steckfächer, ein Kreditkartenfach und ein seitliches Reißverschluss-Innenfach.

*Lammnappa-Leder. Futter aus recyceltem Polyester. Maße 48 x 30 x 17 cm (B x H x T).*

**LES VISIONNAIRES**

**Croissant-Tasche € 249,-**

- Schwarz Nr. 352-935-34
- Taupe Nr. 352-936-34



## Wenn Tasselloafer, dann das Original.

Die „Weejuns“ von G. H. Bass & Co. aus Maine/USA.

Der Überlieferung nach brachte die 1876 von George Henry Bass gegründete Schuhmanufaktur 1936 den klassischen Pennyloafer, wie auch die extravagante Abwandlung, den Tasselloafer, auf den Markt. Das Unternehmen nannte sie „Weejuns“ – und die Filmhelden der 50er- und 60er-Jahre machten sie weltweit berühmt. Heute sind die Herrenschuh-Klassiker ein Favorit der Damenmode – und Inbegriff des amerikanischen Preppy-Styles.

**Traditionell handgefertigt in Mokassin-Machart. Und langlebig rahmengenäht.**

Das feine doch kraftvolle Kalbleder umschließt Ihren Fuß perfekt. Von Hand mit der charakteristischen Blattnaht geschlossen, passt es sich der Fußform viel besser an als der Schaft maschinell gefertigter Schuhe mit

aufgesetzter Naht. Rutschsichere Profil-Gummisohle.

*Farbe: Cognac. Obermaterial, Futter, Decksohle: Leder. Laufsohle: Gummi.*

• **G. H. Bass Weejuns Tasselloafer € 165,95**

Schuh-Größe	UK-Größe	Nr.
36	3	341-601-34
37	4	341-603-34
38	5	341-604-34
39	6	341-605-34
40	7	341-606-34
41	8	341-607-34





## Ganzjahrestauglicher Interlock-Rollkragenpulli aus feiner, peruanischer Pima-Baumwolle: blickdicht, aber auch fein genug für darunter.

Vom Shirt-Spezialisten Ragman. Für Damen und Herren. Nur € 69,95.

Rollkragenformen findet man meist entweder bei dicken Wollpullovern – oder bei dünnen Unterziehrollis. Eine ganzjahrestaugliche, variable Variante zu finden, ist schon eine Seltenheit, besonders aus erlesener, peruanischer Pima-Cotton.

**Aus „der Seide Südamerikas“: weich, langlebig, atmungsaktiv und formstabil.**

Die seidig glänzende, besonders langstapelige Baumwolle gedeiht nur in den klimatischen Bedingungen Perus richtig gut.

Dort erreicht sie eine Feinheit von 3,3 - 3,9 Micronaire (im Vergleich dazu ist US-amerikanische Pima-Baumwolle mit 4,6 - 5,5 Micronaire deutlich gröber). Schonend und umweltfreundlich noch von Hand gepflückt und verlesen ist peruanische Pima Cotton besonders hautfreundlich und – selten. Der weltweite Anteil beträgt nur 2 - 3 %. Perfekt für einen Interlock-Jersey, dessen

Kennzeichen das sehr dichte, glatte, beidseitig identische Maschenbild ist. Der Pullover hat so mehr Stand und behält auch nach vielen Wäschen seine Form. Locker figurumspielend geschnitten, engt er nicht ein und sitzt sehr komfortabel. Durch den Bund kann der Pullover auch über der Hose getragen werden.

*Bequemer, legerer Schnitt. Damen-Pullover: Länge in Gr. 38: 66 cm. Herren-Pullover: Länge in Gr. 48: 70 cm. 100 % Baumwolle. Maschinenwaschbar. Hergestellt in Peru.*

### • Ragman Pima-Rollkragen-Pullover, Herren € 69,95

FC Größe	Hersteller-Größe	Oliv	Schwarz
46	S	357-049-34	357-148-34
48	M	357-140-34	357-149-34
50	L	357-141-34	357-150-34
52	XL	357-142-34	357-151-34
54	2XL	357-143-34	357-153-34
56	3XL	357-144-34	357-154-34

*FC Größe entspricht Maßtabelle (siehe vorletzte Katalogseite)*

### • Ragwoman Pima-Rollkragen-Pullover, Damen € 69,95

FC Größe	Hersteller-Größe	Oliv	Schwarz
36	S	357-157-34	357-164-34
38	M	357-158-34	357-165-34
40	L	357-159-34	357-166-34
42	XL	357-161-34	357-167-34
44	2XL	357-162-34	357-168-34
46	3XL	357-163-34	357-169-34

*FC Größe entspricht Maßtabelle (siehe vorletzte Katalogseite)*

# Weit weg von jeglicher Stützstrumpf-Anmutung: die stilvollen Kompressions-Strümpfe mit feiner, wärmender Merinowolle.

Für Damen und Herren. Von Collégien, hergestellt in Frankreich.

Kniestrümpfe, denen man ihre wohltuende Funktion nicht ansieht: Die Energie-Socken, wie sie der französische Strumpf-Spezialist selbst nennt, bieten durch die einzigartige Technologie der abgestuften Kompression unübertroffenen, belebenden Komfort.

**Perfekt für den Alltag, bei langem Sitzen und Stehen, auf Reisen, beim Sporttraining, zur Erholung, ...**

Die Strümpfe sorgen auf natürliche Weise dafür, dass die Durchblutung angeregt wird. Die Beine werden revitalisiert und erhalten ein Gefühl von Leichtigkeit. Ideal für aktive

- **Collégien Merino-Kompressionsstrümpfe, Damen € 34,95**

Schuh-Größe	Schwarz	Rosa
36-38	357-748-34	357-744-34
39-41	357-750-34	357-745-34



Menschen, die trotz Kompression nicht auf eine stilvolle, sportive Optik verzichten möchten.

**Flauschiger Rippstrick mit feiner Merinowolle.**

Die zarte Wolle macht die Strümpfe weich, sanft wärmend und temperatenausgleichend. Polyamid macht sie geschmeidig und strapazierfähig. Ein Schuss Elasthan sorgt für die perfekte Passform, so sitzen sie herrlich bequem, sind leicht anzuziehen und bleiben den ganzen Tag über an Ort und Stelle.

Aus 67 % Wolle, 29 % Polyamid, 4 % Elasthan. Maschinenwaschbar. Hergestellt in Frankreich.

- **Collégien Merino-Kompressionsstrümpfe, Herren € 34,95**

Schuh-Größe	Schwarz	Grün
42-44	357-751-34	357-746-34
45-47	357-752-34	357-747-34



## Der perfekte Schuh auf Reisen. Bequem, robust, wasserdicht, leicht und atmend.

Ungewöhnlich viel Schuh-Technik zum fairen Preis. Von Zamberlan®, seit 1929.

- **Zamberlan®-Damen-Sneaker Stroll GTX € 159,95**

Schuh-Größe	Hellgrau	Dunkelgrau
37	343-746-34	345-887-34
38	343-747-34	345-888-34
39	343-748-34	345-889-34
40	343-749-34	345-890-34
41	343-750-34	345-891-34
42	343-751-34	345-892-34

Die Schuhe fallen kleiner aus – wir empfehlen Ihnen daher eine Nummer größer als gewohnt zu bestellen.

- **Zamberlan®-Herren-Sneaker Stroll GTX € 159,95**

Schuh-Größe	Dunkelgrau
41	345-880-34
42	345-881-34
43	345-882-34
44	345-883-34
45	345-884-34
46	345-885-34

Dunkelgrau

Hellgrau



Die traditionsreiche Manufaktur Zamberlan® gilt hierzulande noch als Geheimtipp. In Italien dagegen ist sie seit 1929 bekannt für beste Qualität und neueste Schuhtechnik – aber zum fairen Preis.

**Robust. Stoß dämpfend. Abrieb- und rutschfest.**

Gefertigt sind die Schuhe aus besonders weichem, leichtem, flexiblem

und wasserfestem Hydrobloc®-Veloursleder (= echtes Leder). Das markante Stollenprofil der Vibram® Zamberlan® Megagrip®-Gummisohle sorgt für sicheren Gang auf Matsch und Geröll sowie auf rutschigem Straßenpflaster. Stabilisatoren an der Fersen- und Zehenballen geben maximalen Halt. Die besondere Stollenkonstruktion fängt zudem Stöße auf Gelenke und Wirbelsäule ab. Gummiprotektoren an der Spitze schützen die Zehen extra.

**Klima regulierend, wasserdicht und komfortabel.**

Die atmungsaktive Membran aus Gore-Tex® Extended Comfort macht den Schuh wasserdicht und sorgt für ein angenehmes Innenklima – so bleibt der Fuß stets angenehm trocken. Das herausnehmbare Fußbett polstert weich Fersen- und Zehenballen ab und passt sich perfekt Ihrer Fußform an. Es hat eine schnell trocknende Oberfläche und ist geruchsneutral. Ihre Füße bleiben fit und entspannt.

Diese Schuhe sind sowohl modische Sneaker als auch funktionelle Sportschuhe – ideal für leichte Wandertouren, zum Strandlauf oder einfach zum City-Bummel.

Herren-Modell Obermaterial aus Leder.  
Damen-Modell Obermaterial aus Leder und Textil.  
Beide Modelle: Futter aus Textil mit Gore-Tex® Membran. Decksohle aus Textil.  
Laufsohle aus Gummi, EVA-Zwischensohle.  
Hergestellt in Italien.

## Selten ist Funktion so schick.

**Wasser- und winddichtes, atmungsaktives Softshell-Material. Dänisches Design. Von Ilse Jacobsen.**



Meist muss man sich zwischen modischem Chic und bequemer, praktischer Kleidung entscheiden. Doch der dänischen Designerin Ilse Jacobsen ist es gelungen, beides meisterhaft zu verbinden. Der modisch geschnittene Raincoat aus Softshell weist Wind und Regen ab – auch an den getapten Nähten. Dennoch bleibt er atmungsaktiv. Das leicht elastische Gewebe ermöglicht den feminin schlanken Schnitt, ohne einzuengen. So modebewusst verarbeitet eignet sich das ursprüngliche Sportswear-Material auch für den Weg ins Büro, den Shoppingbummel in der City und die Reise.

**Innen kuschelig weicher Mikrofleece, der nicht aufträgt.**

Kommen Sie ins Schwitzen, wird Feuchtigkeit von der Haut weg nach außen transportiert. Dort kann sie rasch verdunsten. Figurbetonter, taillierter Schnitt mit rückwärtiger Gehfalte. Angeschnittene Regenkapuze mit Elastik-Kordelzügen und -stoppern. Praktischer Zweiwege-Frontreißverschluss. 2 Reißverschluss-Schubtaschen. Reißverschluss-Geldfach auf dem linken Ärmel. Alle Reißverschlüsse sind wasserdicht gummiert.

*Feminin schlanker Schnitt. Länge in Gr. 38: 85 cm.*

FC Größe	Schwarz	Crème
34	321-023-34	351-349-34
36	321-024-34	351-350-34
38	321-025-34	351-351-34
40	321-026-34	351-352-34
42	321-027-34	351-354-34
44	321-028-34	351-355-34
46	321-029-34	351-356-34

*FC Größe entspricht Maßtabelle (siehe vorletzte Katalogseite)*

*Obermaterial und Fleece-Futter: 94 % Polyester, 6 % Elasthan. Maschinenwaschbar.*

- **Ilse Jacobsen Raincoat € 255,-**



## Reine Bio-Baumwolle. Wetterfest wie ein Funktionsgewebe.

**Wärmend. Wasser- und windabweisend. Atmungsaktiv.**

Angenehm softer, natürlicher Griff. Edle, matte Oberfläche. Kein Knistern und kein Rascheln. Kaum zu glauben, dass dieser Hut Nässe einfach abperlen lässt und Wind das Gewebe nicht durchdringt.

**Aus EtaProof®, entwickelt in der Schweiz.**

Das natürliche Funktionsgewebe ist aus feinsten, langstapeligen Baumwollfasern – jede 3-mal feiner als ein menschliches Haar und mindestens 36,5 mm lang – in höchstmöglicher Dichte verwoben. Wird es nass, quellen die Fasern auf und die Poren schließen sich bis auf 2 - 3 Mikrometer. Klein genug, um Regen abzuhalten – groß genug, damit Körperwärme entweichen kann.

**Per Kordelzug individuell anpassbar.**

Futter und ausklappbarer Ohren-/Nackenschutz aus wärmendem Fleece.

*6 cm breite Krempe. Farbe: Anthrazit. Obermaterial: 100 % Baumwolle. Futter: 100 % Polyester. Handwäsche. Exklusiv bei Fashion Classics.*

- **Baumwoll-Allwetterhut € 129,95**



Kopfumfang in cm	Hersteller-Größe	Nr.
55/56	S	312-517-34
57/58	M	312-518-34
59/60	L	312-519-34

Die perfekte Stiefelhose und Apple of Eden Chelsea-Boot: [www.fashion-classics.de](http://www.fashion-classics.de) Suche nach Bestellnr. 756-916 und 329-785 oder Tel.: 0241-109 119.

## Kaum eine Jeans lässt Ihren Po knackiger aussehen als die „Bottom up“ von Liu Jo Jeans, Italien.

Im schlanken Skinny Fit.

Sie hat die perfekte Schnittführung für eine knackig sitzende Jeans. Gesäßtaschen und Abnäher sind an genau den richtigen Stellen platziert, um den Po optisch gekonnt in Szene zu setzen. **Stets perfekter, herrlich bequemer Sitz.**



Mit High-Heels, Plateau- oder Keilabsatz-Pumps wirken Ihre Beine in dieser schmal geschnittenen Jeans umwerfend lang. Kleine Schmucksteine zieren die hintere Gürtelschlaufe und die Gesäßtasche.

*Schmal geschnittene Five-Pocket mit regulärer Leibhöhe. Schrittlänge in Gr. 36: 79 cm. 86 % Baumwolle, 12 % Polyester, 2 % Elasthan. Enthält nichttextile Teile tierischen Ursprungs. Farbe: Dunkelblau. Maschinenwaschbar.*

- **Liu Jo Jeans Bottom up, Skinny Fit € 119,95**

FC Größe	Hersteller-Größe	Nr.
34/36	27"	356-328-34
36	28"	356-560-34
38	29"	356-561-34
38/40	30"	356-562-34
40	31"	356-563-34
40/42	32"	356-564-34
42	33"	356-565-34

*FC Größe entspricht Maßtabelle (siehe vorletzte Katalogseite)*



## Feiner geht's nicht.

Diese ultraleichten Pullover von John Smedley passen in jede Handtasche.

Jetzt werden einige Ihrer bewährten Pullis in Vergessenheit geraten. Denn diese sind genauso vielseitig, weich und angenehm – aber leichter und eleganter. Die Pullis wiegen weniger als 200 Gramm. Und sie passen zur Jeans genauso wie zum Kostüm. Auf Reisen genauso ideal wie im Büro. **Aus seltenem 30-Gauge-Feinstrick.**

Das extrem feine, gleichmäßige Maschenbild und der luxuriöse Griff sind unverwechselbar. John Smedley gehört weltweit zu den wenigen Strickern, die das aufwändige und sehr komplizierte 30-Gauge-Strickverfahren beherrschen. Dabei werden 30 Nadeln per Inch verwendet, im Gegensatz dazu ist normaler „Feinstrick“ mit nur 21-Gauge fast schon grob. Und die empfindlichen Strickmaschinen akzeptieren nur die engelshaarfeine Merino-Schurwolle neuseeländischer Schafe – alles andere brächte sie zum Stillstand. Fully-fashioned gestrickt behalten die Pullover über Jahre die Form. Selbst, wenn Sie sie fast täglich aus Ihrer Handtasche zaubern (anstatt sie immer „ordentlich zu falten“).

*Modisch körpernaher Schnitt. Länge in Gr. 38: 59 cm. Aus 100 % Schurwolle. Maschinenwaschbar.*

- **Handtaschen-Rolli € 199,95**

FC Größe	Hersteller-Größe	Wollweiß	Navy	Schwarz
36	S	345-605-34	345-620-34	345-610-34
38	M	345-606-34	345-621-34	345-611-34
40	L	345-607-34	345-622-34	345-612-34
42	XL	345-608-34	345-623-34	345-613-34
44	XXL	345-609-34	345-624-34	345-614-34

*FC Größe entspricht Maßtabelle (siehe vorletzte Katalogseite)*

## So luxuriös (und so bequem) sind nur die wenigsten aktuellen Jersey-Hemden.

Langstapelige Supima®-Baumwolle.  
Doppelte Merzerisierung.

Jersey-Hemden werden immer beliebter: Im Unterschied zu traditionell gewebten Hemden gibt ihr knitterarm gewirkter Stoff jeder Bewegung sanft nach und gewährt dadurch viel Bewegungsfreiheit. Dennoch haben so luxuriöse Jersey-Hemden nach wie vor Seltenheitswert.

**Formstabil dank feiner Supima®-Baumwolle. Edel glänzend durch doppelte Merzerisierung.**

Die erlesene, besonders langstapelige Qualität zählt zu den wertvollsten Baumwoll-Sorten der Welt. Sie ist ungewöhnlich weich, dauerhaft formbeständig sowie unempfindlich gegen Pilling. Doppelte Merzerisierung verstärkt ihren seidigen Glanz. Für besseren Sitz und längere Haltbarkeit sind Kragen, Knopfleiste und Ärmelmanschetten zusätzlich verstärkt.

*Slim Fit – schlanker Schnitt mit körperbetontem Sitz und Rückenabnäher. Länge in Kragenweite 40: 78 cm. Ärmellänge: 64 cm. Farbe: Navy. 100 % Baumwolle. Maschinenwaschbar.*

- **Desoto Jersey-Hemd € 129,95**



Kragenweite in cm	Nr.
38	356-752-34
39	356-753-34
40	356-754-34
41	356-755-34
42	356-756-34
43	356-757-34
44	356-759-34
45	356-760-34
46	356-761-34



## Warm und wetterfest ganz ohne Futter. Ohne Synthetik. Und ohne Membrane.

**Im aktuellen Workwear-Trend: die Kappe aus altbewährtem Tin Cloth. Von Filson/USA.**

Tin Cloth von Filson ist ein Baumwoll-Stoff, der sich seit über 100 Jahren bewährt hat – und durch den aktuellen Workwear-Trend gerade sein modisches Comeback feiert. Das extrem robuste Gewebe bietet idealen Schutz vor den Elementen, ist winddicht, abriebfest und dichtet sich durch das Aufquellen der Fasern bei Regen praktisch von selbst ab. **Eine leichte Wachsschicht isoliert Körperwärme und macht Ihre Kappe wasserabweisend.**

Dabei bleibt der schwere Duck-Canvas angenehm weich und so gut wie unverwüsth.

*Eine Größe. 100 % Baumwolle. Enthält nichttextile Teile tierischen Ursprungs (Leder-Riegel).*



**Filson Tin-Cloth-Kappe € 79,95**

- Schwarz  
Nr. 353-438-34
- Ockerbraun  
Nr. 353-437-34

## Weiche, warme Merinowolle. Modisches Colourblocking. Erfreulicher Preis.

Der britische Rippstrick-Klassiker auf dem neuesten Stand.  
Made in England von Peregrine, seit 1796.

Durch und durch britisch. Das Vorbild ist unverkennbar ein klassischer Rippstrick-Pullover. Doch das aktuelle Colourblock-Design und die Schulterpatches aus Tweed verleihen dem britischen Country-Klassiker einen modischen Twist: In diesem zeitgemäßen Update wirkt er farbenfroher und so interessant wie nie zuvor.

**Mit Tweed-Schulterbesätzen aus der Tradition-Weberei Abraham Moon, seit 1837.**

Die Patches fügen nicht nur einen weiteren optischen Kontrast hinzu. Sondern machen Ihren Pullover an zwei stark beanspruchten Stellen auch besonders wasserabweisend und strapazierfähig.

**Aus reiner, Mulesing-freier Merinowolle.**

Kein Vergleich zu herkömmlich derber, oft kratziger Schafwolle: Merino hält Sie angenehm warm, fühlt sich herrlich weich an und wurde hier ohne jedes Mulesing erzeugt (eine leider weit verbreitete schmerzhafteste Methode, um die Tiere vor Fliegenbefall zu schützen.)

*Gerade Form. Länge in Gr. 50: 72 cm.*

*Farbe: Navy/Olive/Weizen. 100 % Wolle.*

*Handwäsche. Hergestellt in Großbritannien.*

- **Colourblock-Rippstrick-Pullover € 129,95**

FC Größe	Hersteller-Größe	Nr.
50	L	348-381-34
52	XL	348-382-34
54	2XL	348-384-34
56	3XL	348-421-34

*FC Größe entspricht Maßtabelle (siehe vorletzte Katalogseite)*



## Eine Rarität: der Leder-Sneaker mit dem Know-how von acht Schuhmacher-Generationen.

Rahmengenäht aus chromfreiem, wasserabweisendem Kalbvelours. Von Franz Gustav/Deutschland.

Christoph Renner aus dem württembergischen Neudenuau entstammt einer alten Schuhmacher-Familie. Seit Mitte des 18. Jahrhunderts haben seine Vorväter besonders hochwertige, rahmengenähte Schuhe gefertigt. Und ihr Know-how über Generationen weitergegeben.

**Dieser Edel-Sneaker ist in Material und Verarbeitung Detail für Detail durchdacht.**

Mit einer speziellen Nähetechnik werden die Brandsohle, das chromfrei gegerbte Futterleder und das wasserabweisende Veloursleder mit Verstärkungen aus gewachstem Nubuk verbunden. Diese Machart ist in Europa einmalig und erlaubt eine extrem flexible, aber dennoch stabile Konstruktion.

**Die Hovercraft-Sohle federt jeden Stoß auf das Bequemste ab.**

Auf dem rutschfesten, röhrenförmigen Gummiprofil laufen Sie lange Zeit ohne zu ermüden – beinahe wie auf Luftpolstern.

*Der Schuh fällt tendenziell größer aus. Bitte bestellen Sie daher die kleinere Nummer, wenn Sie zwischen zwei Größen liegen. Obermaterial, Futter und Decksohle: Leder. Laufsohle: Gummi. Farbe: Cognac.*

- **Franz Gustav Kalbleder-Sneaker € 199,95**



Schuh-Größe	Nr.
41	337-913-34
42	337-914-34
43	337-915-34
44	337-916-34
45	337-917-34
46	337-918-34



## Ein Meisterwerk der Strickkunst – wunderbar weich, bequem elastisch, rundum zeitgemäß.

Aus extrafeiner Merinowolle:  
der Pullover im seltenen „Basket Stitch“. Von Junghans 1954.

Durch seine plastische Rauten-Struktur erinnert dieser kuschelweiche Pullover ein wenig an ein Korbgeflecht. Doch der seltene „Basket Stitch“ macht ihn nicht nur optisch interessanter, sondern auch elastischer (und damit bequemer) als glatt gestrickte Pullover.

**Aus extrafeiner Merinowolle – leicht, weich und behaglich wärmend.**

Die erstaunlich robusten, pillingarmen Fasern sind so fein, dass sie häufig mit Kaschmir verglichen und gern auch „Cashwool“ genannt werden. Die ebenmäßigen Merino-Maschen wärmen sanft und liegen dabei unübertrefflich weich und schwerelos auf Ihrer Haut. **Keine Naht kann stören, da in einem Teil „fully fashioned“.**

Die gute Passform ist aufwendig eingestrickt – und bleibt auch nach etlichen Wäschen erhalten. Ein Komfort-Vorteil, an den ein aus gestrickter Meterware geschnittener Pullover nicht heranreichen kann. Bequeme Rippstrick-Bündchen an Ausschnitt, Ärmeln und Saum.

*Legere Kastenform. Länge  
in Gr. 38: 54 cm. 100 %  
Wolle. Handwäsche. Exklusiv  
bei Fashion Classics.*

- **Junghans 1954  
Basket-Pullover  
€ 169,95**

FC Größe	Ecru	Schwarz
36	353-103-34	357-241-34
38	353-104-34	357-242-34
40	353-105-34	357-243-34
42	353-106-34	357-245-34
44	353-107-34	357-246-34
46	353-108-34	357-247-34

*FC Größe entspricht Maßtabelle (siehe vorletzte  
Katalogseite)*

## Verwandlungskünstler: der Wenderock aus zwei Ledern und in zwei Farben. Von Oconi.

Nur selten findet man einen Wenderock, der mit seiner Farbe auch sein Material ändert. Und dadurch so viel wert ist wie zwei Röcke.

**Die Glattleder-Seite in Schwarz kombinieren Sie elegant mit Rolli oder Bluse.**

Das geschmeidig weiche Lammlleder mit leichter Nappierung ist Business-tauglich und wird auch festlichen Anlässen gerecht.

**Die Veloursleder-Seite in hellem Braun passt zu sportlichen Shirt- und Sneaker-Looks.**

Das ebenmäßige Ziegenleder mit feinem, kurzem Flor ist die ideale Ergänzung zu jeder Art von lässiger Freizeitkleidung. Zwei seitliche Einschubtaschen auf jeder Seite bieten reichlich Stauraum. Von Oconi.

*Gerader Schnitt mit mittig platziertem Vorder-Reißverschluss. Farbe: Hellbraun (Veloursleder-Seite)/Schwarz (Glattleder-Seite). Länge in Gr. 38: 46 cm. Leder. Spezialreinigung. Exklusiv bei Fashion Classics.*

- **Leder-Wenderock € 189,95**

FC Größe	Hersteller- Größe	Nr.
36	S	352-225-34
38	M	352-226-34
40	L	352-227-34
42	XL	352-228-34
44	XXL	352-380-34

*FC Größe entspricht Maßtabelle (siehe vorletzte  
Katalogseite)*





## Trotz angesagter Optik soft und leicht.

**Die Plateau-Stiefel vom deutschen  
Schuh-Spezialisten Werner.**

**Aus vegetabil gegerbtem Leder.  
Mit leichter TPR-Sohle.**

Das 1911 gegründete Familienunternehmen Werner aus der Schuhstadt Pirmasens gehört zu den wenigen, die Schuhe und Stiefel mit modischem Anspruch noch hochwertig handwerklich, aus besten Materialien und ökologisch nachhaltig fertigen.

**Das Leder wird in Deutschland rein pflanzlich  
gegerbt und gefärbt.**

Durch das aufwändige Verfahren bleibt es frei von Schadstoffen, ist besonders hautsympathisch, dazu weicher und geschmeidiger als herkömmlich chromgegerbte Leder. Luftig aufgeschäumt wiegt die dicke Light-thermoplastic-rubber-Profilsohle weit weniger als üblich. Dabei ist sie unverändert langlebig und abriebfest, isolierend gegen Bodenkälte und stoßdämpfend beim Auftritt. Innenseitiger Reißverschluss. Wadenweite per Riegel und Gummieinsatz regulierbar. Weiches, wärmendes Loden-Futter.

*Absatzhöhe: 5 cm. Schafthöhe: 42 cm. Farbe:*

*Schwarz. Obermaterial  
und Decksohle: Leder.  
Futter: Textil. Laufsohle:  
Thermoplastic rubber (TPR).*

• **Werner Plateau-  
Winterstiefel**  
€ 269,-

Schuh- Größe	Nr.
36	330-965-34
37	330-966-34
38	330-967-34
39	330-968-34
40	331-040-34
41	331-042-34



## Elegant wie ein klassisch gewebter Gentleman-Schlafanzug. Aber viel bequemer.

Der geschmeidig weiche Interlock-Pyjama made in Germany. Von Nachtwäsche-Spezialist Jado.

Der klassische Schlafanzug des Gentleman ist aus Hemdenstoff geschneidert und erinnert im geknöpften Oberteil mit Brusttasche auch stark an ein Hemd. Nur leider sind gewebte Tuche nicht dehnbar und engen daher leicht ein. Dieser Pyjama bringt die Lösung: **Verarbeitet im klassisch-korrekten Hemdstil. Bequem dehnbar dank elastischem Interlock.**

Der geschmeidig glatte, volumige Stoff gibt jeder Bewegung angenehm nach und behält Form und Farbe über unzählige Wäschen hinweg. Kein Vergleich zu einfachen, oft dünnen Jersey-Schlafanzügen. Gemustertes Oberteil mit Knopfleiste und Brusttasche und Ärmelmanschetten, unifarbene Hose mit bequemem Gummibund.

*Bequem legerer Schnitt. Oberteil-Länge in Gr. 50: 75,5 cm. Farbe: Navy/Creme. Schrittlänge Hose: 79 cm. Farbe: Navy. 100 % Baumwolle. Maschinenwaschbar. Hergestellt in Deutschland.*

- **Interlock-Gentleman-Pyjama**  
€ 139,95

FC Größe	Nr.
46	350-323-34
48	350-324-34
50	350-325-34
52	350-326-34
54	350-327-34
56	350-328-34

*FC Größe entspricht Maßtabelle (siehe vorletzte Katalogseite)*

### Fragen und Beratung

**Tel. 0241-109 119**

(Mo.- Fr.: 08:00-20:00 Uhr, Sa.: 10:00-16:00 Uhr)

## Der Gentleman trägt englische Leder-Slipper: Nach-Hause-Kommen. Reinschlüpfen. Wohlfühlen.

Handgefertigt aus edlem Kalbleder. Von Derek Rose, London.

Das Kalbleder in Futter und Decksohle ist anschmiegsam, sorgt für perfektes Fußklima und gibt Ihren Füßen rutschfesten Halt. Auch die Laufsohle ist aus dem gleichen Naturmaterial gearbeitet – weil es den Boden schont und weder Abdrücke noch Streifen hinterlässt.

### Der korrekte Abschluss Ihrer Homewear.

Die Slipper sind so etwas wie die Visitenkarte eines Gentleman, der auch zu Hause auf sein Äußeres achtet. Dank einer stoßdämpfenden Einlage im Sohleninneren tragen sich Ihre neuen Slipper noch dazu herrlich bequem.

Obermaterial, Futter, Decksohle und Laufsohle: Kalbleder.	Schuh-Größe	Hersteller-Größe	Schwarz	Navy
• <b>Derek Rose Leder-Slipper</b>	41	7	345-597-34	343-707-34
	42	8	345-598-34	343-708-34
	43	9	345-599-34	343-709-34
	44	10	345-670-34	343-710-34
	45	11	345-671-34	343-711-34
€ 189,95	46	12	345-672-34	343-712-34



Auch in Schwarz.

## Schweizer Unterwäsche von Hanro – seit über 135 Jahren unverbesserbar.

Aus feinsten, mercerisierter Baumwolle nahtlos gewirkt: wunderbar weich und zart, mit stets perfektem Sitz.

Seit 1884 ist Hanro berühmt für Wäsche aus weltfeinstem Baumwolljersey: hauchzart und frisch, mit tadellos glatter



Passform, ohne drückende Nähte.

**Tagtäglich ein Genuss, diese Wäsche zu spüren.**

Beste, besonders langstapelige Baumwolle wird bei Hanro hochfein gekämmt, hauchdünn ausgesponnen und zu einem Garn mit einem Feinheitsgrad von nur 170/2 Nm verzwirrt. Mercerisieren gibt diesem Garn den eleganten Glanz, der auch nach vielen Wäschen erhalten bleibt. Hochfein gewirkt, entsteht so ein Feinripp, der extrem weich, leicht und elastisch ist und wie Seide schimmert. Der sich auch unter enger Kleidung nie durchdrückt – und praktisch ewig seine Form bewahrt.

Das **Shirt** mit dauerelastisch eingefasstem V-Ausschnitt können Sie auch als edles T-Shirt tragen. Seamless, ohne Seitennähte gefertigt, schmiegt sich das Material tadellos glatt an Ihren Körper. Das **Unterhemd** mit Rundhals-Ausschnitt ist ebenfalls ohne Seitennähte gearbeitet. Der **Slip** mit abgestepptem Gummizug-Bund und elastischen Rändern sitzt stets bequem, ohne zu kneifen oder zu rutschen. Die **Pants**, mit schlanker Beinform und hochfeinen Seitennähten sind komfortabel wie eine zweite Haut.

### • Hanro-Shirt € 49,95

FC Größe	Hersteller-Größe	Nr.
46	S	333-203-34
48/50	M	333-211-34
52	L	333-229-34
54/56	XL	333-237-34
58	XXL	333-245-34

### • Hanro-Pants mit Eingriff € 44,95

FC Größe	Hersteller-Größe	Nr.
46	S	333-328-34
48/50	M	333-336-34
52	L	333-344-34
54/56	XL	333-351-34
58	XXL	333-369-34

### • Hanro-Unterhemd € 44,95

FC Größe	Hersteller-Größe	Nr.
46	S	332-817-34
48/50	M	332-825-34
52	L	332-833-34
54/56	XL	332-841-34
58	XXL	332-858-34

### • Hanro-Slip ohne Eingriff € 34,95

FC Größe	Hersteller-Größe	Nr.
46	S	333-153-34
48/50	M	333-161-34
52	L	333-179-34
54/56	XL	333-187-34
58	XXL	333-195-34

FC Größe entspricht Maßtabelle (siehe vorletzte Katalogseite)

Alle Teile in klassischem Weiß und aus 100 % Baumwolle. Maschinenwaschbar.



## Der stilvolle Loungewear-Anzug aus weichem Baumwoll-Jersey.

Edel, sportlich und sehr komfortabel.

Längst nicht jeder Sportdress eignet sich für den Außenauftritt und den Sport gleichermaßen gut. Dieser schon. Durch seinen konfektionierten Kragen und die farblich abgesetzte Knopfleiste ist er außergerwöhnlich elegant. Und: er ist auch noch bequem auf dem Sofa.

**Betont schlicht und zeitlos schick.**

Das gerade geschnittene **Poloshirt** hat besonders flache, 1,5 cm breite Steppnähte und gedoppelte Bündchen. Knopfleiste, Bund und Ärmelbündchen sind innen kontrastierend cremefarben abgesetzt. Passend dazu ist die cremefarbene Paspelierung der seitlichen Schubtaschen der **Hose**. Das feine Material des Taschenbeutels zeichnet sich nicht ab. Die Hose fällt lässig weit und hat einen bequem breiten Gummizug-Bund mit Tunnelzug.

**Der weiche, hellgrau melierte Baumwoll-Jersey erhält durch Elasthan eine samtige Oberfläche und ist besonders formstabil – auch noch nach vielen Wäschen.**

Der Anzug ist herrlich behaglich und ideal auch beim Warm-Up. Hochelastisch und atmend folgt er bequem jeder Bewegung – egal, ob Sie sich auf der Couch ausstrecken oder auf dem Laufband joggen.

Gerade geschnittenes Shirt mit lässig weiter Hose. Farbe: Grau-meliert. Aus 92 % Baumwolle, 8 % Elasthan. Maschinenwaschbar. Von Seldom. Exklusiv bei Fashion Classics.

### • Loungewear-Anzug € 129,95

FC Größe	Nr.
46	254-318-34
48	254-326-34
50	254-334-34
52	254-342-34
54	254-359-34
56	254-367-34
58	254-375-34
60	254-383-34

FC Größe entspricht Maßtabelle (siehe vorletzte Katalogseite)



## Trendgerecht und doch zeitlos edel: der Fair-Trade-Häkel-Cardigan für jede Jahreszeit.

Geschmeidiges Baby-Alpaka statt Baumwolle. Dezent es Schwarz/Weiß statt knalliger Farben.

Der Häkel-Trend hat sich in den letzten Jahren immer weiter verstärkt. Dennoch bleibt dieser zeitlose Cardigan auf lange Sicht modisch gültig: Statt knalliger Farben ist er klassisch in Schwarz/Weiß gehalten und wirkt dennoch interessant. **Unwiderstehlich weich und behaglich wärmend.**

Er wird aus Baby-Alpaka gefertigt, einem durch seine Faserstärke von nur 18-22 Mikron besonders feinem Material (im Vergleich zu herkömmlichem Alpakahaar mit einer Faserstärke von 27-30 Mikron). Die Häkel-Struktur macht Ihren Cardigan zugleich angenehm luftig – und im Gegensatz zu sommerlichen Baumwoll-Häkelteilen das ganze Jahr hindurch tragbar.

**Das Sozialprojekt hinter seiner Herstellung macht Ihren Cardigan einzigartig.**

Um Familien in ländlichen Regionen zu unterstützen, bringt Kero Design den Frauen von Alpaka-Bauern im Distrikt Nuñoa in Südost-Peru das Häkeln bei und ermöglicht ihnen dadurch eine sichere Einkunft. Ihr Cardigan besteht aus ca. 60 Quadraten, die alle einzeln von Hand gehäkelt sind.

*Gerade Form. Länge in Gr. 36/38: 49 cm.*

*Farbe: Schwarz/Weiß, 89 % Alpaka, 11 % Polyamid.*

*Maschinenwaschbar. Hergestellt in Peru.*

*Exklusiv bei Fashion Classics.*

- **Kero Design Alpaka-Häkel-Cardigan € 249,-**

FC Größe	Hersteller-Größe	Nr.
36/38	S/M	356-777-34
40/42	L/XL	356-778-34
44/46	2XL/3XL	356-779-34

*FC Größe entspricht Maßtabelle (siehe vorletzte Katalogseite)*



## Filz auf edle, elegante Art: die Trapez-Tasche im monochromen Filz/Leder-Look.

Vom französischen Accessoires-Modelabel Camalya.

Filz in Form einer eleganten Damen-Handtasche zu finden ist wohl eine Seltenheit, das robuste Material kommt gewöhnlich nur bei Shopper-Bags mit rein praktischem Nutzen zum Einsatz. Das Accessoires-Label Camalya hat mit dieser außergewöhnlichen Handtaschen-Kreation die Vorteile von Filz gekonnt in eine edle Taschen-Variante einfließen lassen. **Strapazierfähig. Wasserabweisend. Unempfindlich gegen Schmutz.**

Das Filzmaterial besteht aus recycelten PET-Flaschen und leistet somit auch einen zeitgemäß nachhaltigen Beitrag. Es macht die Tasche widerstandsfähig und robust für den Alltagseinsatz. Die Ton in Ton-Lederdetails in elegantem Bordeaux verleihen der femininen Trapezform stilvolle Eleganz. Ein Reißverschluss schützt den Inhalt und genügend Stauraum bietet der ebenfalls gefilzte Innenraum mit kleinem Reißverschluss-Fach. Schutz vor Abrieb bieten vier Standnieten. Zwei Tragemöglichkeiten – als Handtasche oder Shoulder-Bag – bieten der Kurzhenkel und der verstellbare lange Riemen mit Karabinerhaken.

**2006 wurde das Label Camalya von Arhas International gegründet, ein französisches Mode-Unternehmen, das bereits seit 1989 für bekannte Luxus-Warenhäuser produziert.**

Camalya hat sich auf hochwertige Mode-Accessoires spezialisiert. Und das zu sehr guten Preisen, bei Designer-Labels kosten einige der hochwertigeren, extravaganteren Modelle in vergleichbarer Qualität weitaus mehr.

*Maße Tasche: 26,5 x 22 x 11,5 (L x B x T). Farbe: Bordeaux. 54 % recycelter Filz, 46 % Leder. Metall-Details aus Zamak.*

- **Camalya Trapez-Filztasche Nr. 353-128-34 € 169,95**

Casanova Ballerinas Seite 100.

# Seltener Glücksgriff: Modische Form plus erlesene Qualität.

Die weiße Longbluse mit swiss+cotton Zertifikat.

Eine weiße Bluse zählt zu den wichtigsten Basics im Kleiderschrank. Und die Auswahl ist schier unerschöpflich. Doch die Kombination aus modischem Schnitt und erlesener Qualität ist schwer zu finden.

**Nur 3 % des weltweiten Baumwollanbaus genügen den strengen Qualitätskriterien des Schweizer Textilverbands (www.swisscotton.ch):**

Lediglich eine einzige Baumwollart – die anspruchsvolle Gossypium barbadense – liefert den kostbaren Rohstoff: Extralangstapelige Baumwolle mit mehr als 35 mm Faserlänge.



**Typisch für swiss+cotton: Die ebenmäßig glatte, fussellose Oberfläche.**

Sie schimmert edel und bleibt langfristig blütenweiß. Das Gewebe ist angenehm weich auf der Haut und hat eine natürliche Elastizität.

**4 Trendmerkmale: Longform, Vokuhila-Silhouette, kleiner Kragen, verdeckte Knopfleiste.**

Perfekt über schmalen Hosen und Röcken. Ideal für Layer-Looks mit Kasten-Pullis, Kurzjacken, Cardigans, ...

*Ausgestellte Form mit Rückenfalte und verlängertem Rücken. Länge in Gr. 36: 80 cm. Farbe: Weiß. 100 % Baumwolle. Maschinenwaschbar. Exklusiv bei Fashion Classics.*

- **swiss+cotton Longbluse € 79,95**

FC Größe	Nr.
34	318-796-34
36	318-797-34
38	318-798-34
40	318-799-34
42	318-800-34
44	318-801-34
46	318-802-34

FC Größe entspricht Maßtabelle (siehe vorletzte Katalogseite)

## Fragen und Beratung

**Tel. 0241-109 119**

(Mo.- Fr.: 08:00-20:00 Uhr, Sa.: 10:00-16:00 Uhr)

## Kaum eine Jeans lässt Ihren Po knackiger aussehen als die „Bottom up“ von Liu Jo Jeans, Italien.

**Körperbetonter Skinny High Waist Fit – mit extra Stretch-Anteil.**

Sie hat die perfekte Schnittführung und das perfekte Material für eine knackig sitzende Jeans. Gesäßtaschen und Abnäher sind an genau den richtigen Stellen platziert, um den Po optisch gekonnt in Szene zu setzen.

**Sitzt durch den 4-Wege-Stretch von ISKO BLUE SKIN™ herrlich bequem wie eine zweite Haut.**

Der innovative Hightech-Stretch mit 360 °C-Dehnung modelliert perfekt die Körperkonturen. Mit High-Heels, Plateau- oder Keilabsatz-Pumps wirken Ihre Beine in dieser Jeans umwerfend lang.

*Skinny Fit mit hohem Bund. Fußweite: 25 cm. Farbe: Schwarz. 70 % Baumwolle, 21 %*

*Polyester, 9 % Elasthan. Enthält nichttextile Teile tierischen Ursprungs. Maschinenwaschbar.*

- **Liu Jo 3D-Shaping-Jeans € 169,95**

FC Größe	Hersteller-Größe	Nr.
34/36	27/30"	330-714-34
36	28/30"	330-715-34
38	29/30"	330-716-34
38/40	30/30"	330-717-34
40	31/30"	330-718-34
40/42	32/30"	330-719-34
42	33/30"	330-721-34

FC Größe entspricht Maßtabelle (siehe vorletzte Katalogseite)



## Endlich eine Kappe, die Feuchtigkeit und Wind abweist.

Aus atmungsaktivem, wärmendem Soft Shell.

Das High-Tech-Material Soft Shell ist seit Jahren bei Outdoor-Bekleidung sehr beliebt: Es bietet optimalen Schutz vor Nässe und Wind und schützt gleichzeitig vor Kälte – zudem ist es weich, anschmiegsam und dehnbar. Jetzt gibt es das intelligente Schicht-Gewebe endlich auch als Kappe: Der Oberstoff, ein feines Fleece-Futter und eine Hochleistungsmembran werden zu einer einzigen Schicht verarbeitet.

**Bequem elastische Kappe mit bester Passform – die Sie auch zuverlässig bei Regen, Wind und Kälte schützt.**

Zusätzlich verfügt sie über einen ausklappbaren Ohren- und Nackenschutz. Mit stabilem, 7,5 cm breitem Schirm.

42 % Polyamid, 38 % Polyester, 11 % Elasthan, 9 % Polyurethan.  
Farbe: Schwarz.  
Handwäsche.

- **Soft Shell-Kappe**  
€ 59,95



Kopfumfang in cm	Hersteller-Größe	Nr.
54/55	S	370-783-34
56/57	M	370-791-34
58/59	L	370-809-34
60/61	XL	370-817-34

## Sanft und formbeständig: die nachhaltige Sneakersocke mit recyceltem Plastik.

Für Damen und Herren. Von Socken-Spezialist PATRON SOCKS®.  
Im 2er-Set nur 15,95 €.

Der Anteil an recyceltem REPREVE®-Polyester macht diese seidig weiche Baumwoll-Sneakersocke besonders nachhaltig. Wie nachhaltig, sehen Sie auf dem Label: Dort ist genau angegeben, wie viele Plastikflaschen pro Sockenpaar wiederverwertet wurden. Doch nicht nur die Produktion verläuft ressourcenschonend. Auch bei der Verpackung wird auf Plastik verzichtet.

**Inklusive 6 Monate Anti-Loch-Garantie.**

Sollte trotz sachgemäßer Behandlung innerhalb von einem halben Jahr ein Loch entstehen, garantiert der Hersteller kostenlosen Ersatz.

Mit Anti-Rutsch-Komfortbund für guten Sitz.  
78 % Baumwolle, 20 % Polyester, 2 % Elasthan. Maschinenwaschbar.

- **Basic-Sneakersocke, 2er-Set**  
€ 15,95



Schuh-Größe	Weiß	Schwarz
36-38	355-141-34	355-138-34
39-42	355-142-34	355-139-34
43-46	355-143-34	355-140-34



## Wiegt nur 260 Gramm: Eine leichtere Regen-Kombi werden Sie kaum finden.

**Wasserdicht und atmungsaktiv. In cleanem skandinavischem Design.**

Jetzt begegnen Sie Regen mit Leichtigkeit: Diese wind- und wasserdichte Kombination kommt ohne Futter aus und wiegt in Größe 36 gerade einmal 260 g. Dennoch sind Jacke und Hose unvermindert strapazierfähig. Und passen bequem in jedes Reisegepäck oder Ihren Wanderrucksack.

**Ein Finish lässt Regen einfach abperlen.**

Verschweißte Nähte sorgen weiterhin dafür, dass nicht nur der Oberstoff, sondern auch Jacke und Hose wasserdicht sind.

**Viel umweltfreundlicher als vergleichbare Fasern: recyceltes Nylon.**

Alle Zeichen stehen auf Nachhaltigkeit: Die schwedische Traditions-marke Tretorn verwendet bei dieser Kombi keine neu hergestellten Rohmaterialien mehr, sondern ersetzt

diese vollständig durch recyceltes Nylon. Die Jacke ist im Rücken etwas länger geschnitten, mit hinten abgerundetem Saum. Vertikale Reißverschluss-Brusttasche, große Kordelzug-Kapuze, Ärmelbündchen mit Gummizug. Hose mit Druckknopf und Schlitz, Gummizug im Bund und Reißverschluss-Gesäßtasche.

*Regulärer Schnitt. Jacken-Länge in Gr. 50: 77 cm (Herren) und in Gr. 38: 73 cm (Damen). Hosen-Schrittlänge in Gr. 50: 84,5 cm (Herren) und in Gr. 38: 80,5 cm (Damen). Farbe: Schwarz. 100 % Nylon.*



- **Tretorn Light-Rain-Damen-Jacke € 150,-**

FC Größe	Hersteller-Größe	Nr.
36	S	348-582-34
38	M	348-583-34
40	L	348-584-34
42	XL	348-585-34

- **Tretorn Light-Rain-Damen-Hose € 100,-**

FC Größe	Hersteller-Größe	Nr.
36	S	348-586-34
38	M	348-587-34
40	L	348-588-34
42	XL	348-589-34

- **Tretorn Light-Rain-Herren-Jacke € 150,-**

FC Größe	Hersteller-Größe	Nr.
50	L	348-575-34
52	XL	348-576-34
54	XXL	348-577-34

- **Tretorn Light-Rain-Herren-Hose € 100,-**

FC Größe	Hersteller-Größe	Nr.
48	M	348-578-34
50	L	348-579-34
52	XL	348-580-34
54	XXL	348-581-34

*FC Größe entspricht Maßtabelle (siehe vorletzte Katalogseite)*

Zamberlan®-Sneaker  
Stroll GTX Seite 75.

## Homewear oder Streetwear? Beides!

**Kapuzenjacke, 3/4-Arm-Shirt und Sweatpants im Casual Clean-Chic. Von Cornelia Weiss, Düsseldorf.**

Außergewöhnlich anschiemiger, formstabiler Jersey. Klare, reduzierte und bequem legere Schnitte. Dezente, klassische Unis, ohne Dekorationen, Statements, Prints, ... Die Entwürfe von Cornelia Weiss passen in keine Genre-Schublade und genauso gut ins Bett oder aufs Sofa wie auf die Straße.

- **Cornelia Weiss Kapuzenjacke**  
€ 119,95

FC Größe	Hersteller-Größe	Nr.
36	S	341-812-34
38	M	341-813-34
40	L	341-814-34
42	XL	341-815-34
44	XXL	341-816-34

- **Cornelia Weiss 3/4-Arm-Shirt**  
€ 89,95

FC Größe	Hersteller-Größe	Nr.
36	S	341-822-34
38	M	341-823-34
40	L	341-824-34
42	XL	341-825-34
44	XXL	341-827-34

- **Cornelia Weiss Sweatpants**  
€ 89,95

FC Größe	Hersteller-Größe	Nr.
36	S	341-726-34
38	M	341-728-34
40	L	341-729-34
42	XL	341-810-34
44	XXL	341-811-34

*FC Größe entspricht Maßtabelle (siehe vorletzte Katalogseite)*

### **Vielseitige Bereicherung Ihrer Basic-Garderobe.**

Die Kapuzenjacke ist kastig geschnitten und mit verdeckter Knopfleiste gearbeitet – Streetstyle-tauglich wird sie mit weiter Palazzo-Hose. Das gerade geschnittene 3/4-Arm-Shirt mit großzügigem Rundhalsausschnitt sieht auch über schmal geschnittenen Jeans gut aus. Und die gerade geschnittenen Sweatpants mit Rollsaum kombinieren Sie jetzt trendgerecht mit Sneaker und Tuchmantel.

*Länge Kapuzenjacke in Gr. 38: 57 cm. Länge Shirt in Gr. 38: 56 cm. Schrittlänge Hose in Gr. 38: 82 cm, Fußweite: 28 cm. Farbe: Grau-meliert. Alles aus 94 % Baumwolle, 6 % Elasthan. Maschinenwaschbar.*



## So stilvoll sind die wenigsten Nightshirts.

**Luftiger Batist aus Baumwolle und Viskose. Edler Preppy-Style von Ralph Lauren, New York.**

Ein Nightshirt, das so angezogen wirkt und Sie auch bei Mußestunden auf der Couch oder beim gemütlichen Sonntagsfrühstück geschmackvoll kleidet, ist nur schwer zu finden: Die Marke Ralph Lauren gilt als Inbegriff des amerikanischen Preppy-Styles – dem gepflegten „Old School“-Freizeit-Look der College-Studenten namhafter US-Elite-Unis. **Atmungsaktive Baumwolle und weich fließende Viskose machen Ihr Nightshirt so angenehm.**

Durch die leichte, feinfädige Batist-Webart erinnert der kühlende Stoff in Aussehen und Griff an Leinen,

ist aber wesentlich knitterärmer. ¾-Ärmel mit gedoppelter Manschette. Aufgesetzte Brusttasche mit eingesticktem Monogramm.

*Bequem weiter Nachthemden-Schnitt. Länge in Gr. 38: 91 cm. Farbe: Weiß. 60 % Baumwolle, 40 % Viskose. Maschinenwaschbar.*

- **Ralph Lauren White Nightshirt**  
€ 89,95

**Fragen und Beratung**

**Tel. 0241-109 119**

(Mo.- Fr.: 08:00-20:00 Uhr, Sa.: 10:00-16:00 Uhr)

FC Größe	Hersteller-Größe	Nr.
34	XS	339-768-34
36	S	339-769-34
38	M	339-790-34
40	L	339-791-34
42	XL	339-792-34

*FC Größe entspricht Maßtabelle (siehe vorletzte Katalogseite)*





## Samtweich und saugfähig: der Bademantel mit zwei guten Seiten.

**Außen farbr Brillanter Mikrofaser-Velours.  
Innen durstiger Frottier.**

Dieser Doubleface-Bademantel vereint das Beste aus zwei Welten: Außen ist Mikrofaser-Softvelours – farbr Brillant und seidig schimmernd. Innen nehmen volumige Frottier-Schlingen im Nu die Feuchtigkeit von Ihrer Haut. Nach dem Bad oder der Dusche fühlen Sie sich sogleich trocken und behaglich eingehüllt. Hygiene-Plus: das Viskose-Garn aus Bambus – einem Rohstoff, der von Natur aus antibakteriell ist.

**Rund ein Drittel leichter als übliche Bademäntel. Ideal auch für Schwimmbad und Sauna.**

Bequemer Schnitt mit Bindegürtel, wärmender Kapuze und zwei aufgesetzten Taschen. Zusätzliche Bänder innen verhindern, dass sich Ihr Bademantel ungewollt öffnet.

*Länge in Gr. 38:  
100 cm. 40 %  
Polyester, 30 %  
Baumwolle, 30 %  
Viskose. Maschi-  
nenwaschbar.*

- **Doubleface  
Kapuzen-  
Bademantel  
€ 99,95**

FC Größe	Nr.
36	352-878-34
38	352-879-34
40	352-881-34
42	352-882-34
44	352-883-34
46	352-884-34
48	352-885-34

FC Größe entspricht Maßtabelle  
(siehe vorletzte Katalogseite)



## Perfekt sitzende Bodys mit edlem Ballett-Ausschnitt.

**Aus hautfreundlichem Baumwoll-Single-Jersey  
mit 8 % formendem Elasthan.**

Ob Sie den Body, wie ursprünglich gedacht, als Unterwäsche tragen oder als T-Shirt-Ersatz unter dem Blazer – in diesem Ballett-Body fühlen Sie sich einfach wohl und immer perfekt angezogen. Der vorne und hinten

tiefrunde Ausschnitt betont Dekolleté und Schultern und sitzt viel besser als ein normales T-Shirt. Der Elasthan-Anteil sorgt für Elastizität, so macht der Body jede Bewegung mit und schmiegt sich angenehm dem Körper an. Die Verschlussleiste im Schritt ist etwas breiter als bei den meisten Bodys: so sitzt er stundenlang perfekt und ohne zu „wandern“.

*Der Body fällt etwas größer aus.  
Wir empfehlen Ihnen deshalb eine  
Größe kleiner zu bestellen. 92 %  
Baumwolle, 8 % Elasthan.*

*Maschinenwaschbar.  
Von Skinny/ Österreich.*

- **Ballett-Body  
€ 39,95**



FC Größe	Schwarz	Weiß
36	474-858-34	474-650-34
38	474-866-34	474-668-34
40	474-874-34	474-676-34
42	474-882-34	474-684-34
44	474-890-34	474-692-34

FC Größe entspricht Maßtabelle (siehe vorletzte  
Katalogseite)



## Schmiegsam weich und wärmend dank Baby Lama. Luxuriös im Griff und glänzend dank Seide.

Der Cardigan in selten edler Materialmischung.  
Made in Italy. Von Junghans 1954.

Durch seinen exquisiten Materialmix ist dieser Cardigan so elegant wie kaum ein anderer: Der hohe Anteil an Baby-Lamahaar macht ihn nicht nur schmiegsam weich und wärmend, sondern auch erstaunlich robust. Dank kostbarer Seide fällt er sanft fließend, fühlt sich luxuriös weich an und sorgt stets für ein gutes Klima.

**Ungefärbt, dadurch besonders hautfreundlich und dauerhaft farbbeständig.**

Was Sie sehen, ist der natürliche Farbton der beiden Fasern, auf jegliche umweltschädliche Färbung wurde bewusst verzichtet. Besonders elegant wirkt Ihr Cardigan durch die passelierte Knopfleiste. Mit bequemen, dauerelastischen Rippstrick-Bündchen an Ärmeln und Saum.

*Gerade, körpernahe Form. Länge in Gr. 50: 70 cm. Farbe: Beige/Natur. 70 % Lama, 30 % Seide. Maschinenwaschbar. Hergestellt in Italien. Exklusiv bei Fashion Classics.*

FC Größe	Hersteller-Größe	Nr.
48	M	353-405-34
50	L	353-406-34
52	XL	353-407-34
54	XXL	353-408-34
56	3XL	353-410-34

*FC Größe entspricht Maßtabelle (siehe vorletzte Katalogseite)*

- **Junghans 1954  
Lama-Seiden-Cardigan  
€ 179,95**

## Der seltene Mokassin made in Italy: Lässiger Denim-Look. Und doch aus edlem Kalbsleder.

Auf den ersten Blick aus Jeansstoff, doch tatsächlich aus hochwertigem Kalbsleder gefertigt: Dieser sportlich-moderne Mokassin aus Italien ist eine echte Rarität.

**Atmungsaktives Leinen-Futter und gepolsterte Leder-Einlegesohle für angenehmes Tragegefühl.**

Der Schuh ist als echter Mokassin gearbeitet, was bedeutet, dass das Leder Ihren Fuß geschmeidig umschließt. Die flexible Noppen-Laufsohle gewährt stets sicheren Halt.

**Die Marke Calo steht seit zwei Generationen für handwerkliches Können.**

Das Familienunternehmen begann in den 80er-Jahren als kleine Werkstatt in der Gegend von Neapel. Heute steuern 20 erfahrene Schuhmacher-Meister in einer hochmodernen Fabrik den Produktionsprozess.

Schuh-Größe	Nr.
41	356-884-34
42	356-885-34
43	356-886-34
44	356-887-34
45	356-888-34
46	356-889-34

*Farbe: Denimblau. Obermaterial und Decksohle Leder; Futter Leinen und Leder; Laufsohle Gummi.*

- **Mokassin Denim-Look € 225,-**



Kaschmir-Flanellhemd  
Vichykaro:  
www.fashion-classics.de  
Suche nach Bestellnr.  
352-745 oder Tel.:  
0241-109 119.

## Klassiker Cord-Chinos: jetzt ganzjahrestauglich dank seltenem Leinenanteil. Und dank Farbe, Bundfalte und Dehnbund sogar modisch aktuell.

Der Cordstoff dieser Hose enthält ein gutes Viertel Leinen und fühlt sich dadurch viel trockener und luftiger an. Durch seinen hohen Baumwoll-Anteil bleibt er dennoch weich, wärmend und erfreulich knitterarm. **Der Cosy-Trend macht es möglich: mehr Komfort für den Cord.**

Weite Bundfalten schaffen nicht nur viel Bewegungsfreiheit, sondern sind jetzt auch modisch wichtig. Auch der diskret auf der Rückseite integrierte Dehnbund macht diese Hose erfreulich bequem.

**Diese Trendfarbe passt immer: Oatmeal.**

Oatmeal (= Haferflocken) nennt man den beige Farbton, der einfach zu allem passt. Ob Schwarz, Natur-, Grün- oder Brauntöne, ob blauer Blazer, lässiges Leinenhemd, Zopfpulllover oder Strick-Cardigan: Oatmeal ist eine der kombinierfreudigsten Farben überhaupt.

*Klassische Bundfalten-Form mit französischen Taschen und zwei knöpfbaren Gesäßtaschen. Schrittlänge in Gr. 50: 82 cm. Fußweite: 39 cm. Farbe: Oatmeal. 74 % Baumwolle, 26 % Leinen. Maschinenwaschbar. Exklusiv bei Fashion Classics.*

- **Leinenfeld  
Cord-Chino  
€ 119,95**



FC Größe	Nr.
25	348-874-34
26	348-875-34
27	348-876-34
28	348-877-34
29	348-878-34
30	348-879-34
48	348-880-34
50	348-881-34
52	348-882-34
54	348-883-34
56	348-884-34
58	348-885-34
60	348-886-34
98	348-887-34
102	348-889-34
106	348-890-34

FC Größe entspricht Maßtabelle (siehe vorletzte Katalogseite)

## Komponiert vom Star-Parfumeur. Selten. Dennoch erfreulich erschwinglich.

**Herrenduft Notte  
von Acqua di Portofino:  
In Italien ein Hit.**

**Hierzulande noch schwer zu finden.**

Portofino, das bunte Fischerdorf an der italienischen Riviera, zieht durch seine besondere maritime Atmosphäre Jahr für Jahr Besucher aus aller Welt an. Francesca Casiraghi ist in dem malerischen Küstenort aufgewachsen. Seit 2000 versucht sie mit ihrer Duftlinie „Acqua di Portofino“ die idyllische Schönheit und das mediterrane Flair ihrer Heimat olfaktorisch einzufangen.

**Notte: ein frischer, holziger Zitrusduft – geschaffen von Parfumeur Maurizio Cerizza.**

Die ausgewogene Komposition mit salzig-aquatischen Anklängen beschwört die Abendstimmung an der italienischen Riviera herauf: Die frische Kopfnote weckt Neugier mit einem Korb von Limone, Bergamotte, rosa Pfeffer, Ananas. Die blumige Herznote betört durch ein Potpourri aus Mohn, Jasmin und Damaszener Rose. Die warm-würzige Basisnote schließlich enthält Sandelholz, Patchouli, Kaschmirholz, Amber und Moschus.

*Inhalt 100 ml.*

- **Acqua di Portofino Notte Herrenduft,  
Eau de Toilette Intense  
Nr. 328-506-34 € 87,-  
(Literpreis: 870,-€)**

**Ingredients:** Alcohol denat., Parfum (Fragrance), Aqua (Water), Citronellol, Limonene, Linalool, BHT, Coumarin, Citral, Eugenol.



**Risikolos bestellen:** Damit Sie das versiegelte Eau de Toilette Spray vor dem Öffnen probieren können, liegt jeder Lieferung ein Testflakon bei.

- 1 QR-Code scannen
- 2 Bestellnummern eingeben
- 3 Bestellung absenden





## Dänisches Design adelt den Übergangs-Favoriten Stepp.

Der city-schicke Steppmantel von Ilse Jacobsen, Hornbaek.

Neue Mantel-Länge, aktuelle Blouson-Elemente, statt der üblichen Rautensteppung ein interessantes Grafikmuster und die Oberfläche nicht technisch schimmernd, sondern edel matt: Ein himmelweiter Unterschied zur sportiven Steppjacke für den Waldspaziergang. Der Steppmantel der dänischen Designerin Ilse Jacobsen ist perfekt für den Weg ins Büro, den Shoppingbummel in der City und die Reise.

**Ein Leichtgewicht, das sanft wärmt, ohne aufzutragen.**

Abgerundeter Saum mit Paspelierung und seitlichen Logo-Druckknopf-Schlitzten. 2 Schubtaschen mit Druckknopf-Verschluss. Zweiwege-Reißverschluss. Rippstrick-Stehkragen und Ärmelbündchen.

*Legere A-Linien-Form.  
Länge in Gr. 38: 100 cm.  
100 % Polyester. Maschinenwaschbar.*

- **Ilse Jacobsen Steppmantel € 215,-**

FC Größe	Dunkelblau	Dunkelgrün
36	356-249-34	356-256-34
38	356-250-34	356-257-34
40	356-251-34	356-258-34
42	356-252-34	356-259-34
44	356-254-34	356-260-34
46	356-255-34	356-262-34

FC Größe entspricht Maßtabelle (siehe vorletzte Katalogseite)

## Steghose 2.0: Zeitgemäße Passform. Zeitloses Karomuster. Und so bequem wie nie.

Das neueste Update von RAPHAELA BY BRAX, Hosen-Know-how seit 1888.

Steghosen feiern gerade ihr modisches Comeback. Aus

FC Größe	Hersteller-Größe	Nr.
18	36K	352-537-34
19	38K	352-538-34
20	40K	352-539-34
21	42K	352-540-34
22	44K	352-541-34
23	46K	352-543-34
36	36	352-544-34
38	38	352-545-34
40	40	352-546-34
42	42	352-547-34
44	44	352-548-34
46	46	352-549-34

FC Größe entspricht Maßtabelle (siehe vorletzte Katalogseite)

diesem Anlass hat der deutsche Hosenspezialist Brax den Klassiker in Material und Passform noch weiter verbessert.

**Sitzt stets perfekt (auch im Stiefel) und heult nicht aus.**

Der softe, hochelastische Jersey schmiegt sich faltenfrei an und macht jede Bewegung mit, ohne aus der Form zu geraten. So bleibt der Stoff selbst nach

längerem Sitzen knitterfrei.

**Komfortabel wie eine Honesuit-Hose, aber viel eleganter.**

Figurbetont, aber mit bequemen Gummi-Dehnbund. Ohne Frontreißverschluss. Mit Gürtelschlaufen und zwei Reißverschluss-Seitentaschen.

*Farbe: Dunkelblau/ Grau. 57 % Baumwolle, 30 % Polyester, 10 % Viskose, 3 % Elasthan. Schrittlänge in Gr. 38: 83 cm. Maschinenwaschbar.*

- **RAPHAELA BY BRAX Karo-Steghose € 129,95**



Roeckl Denim-  
Teddy-Kappe:  
www.fashion-classics.de  
Suche nach Bestellnr.  
352-501 oder  
Tel.: 0241-109 119.

## Die modische und wetter- feste Version des klassischen Chelsea-Boots – trockene Füße auf besonders stylische und nachhaltige Art.

Von Lemon Jelly –  
mit dem typischen Zitronenduft.

Moderne Regenschuhe, die erfrischend fruchtig nach Zitronen duften – das ist die unverkennbare DNA des innovativen Footwear-Labels Lemon Jelly aus Portugal. Zahlreiche Nominierungen und Auszeichnungen hat das Sublabel der Unternehmensgruppe Procalcado S.A., welche bereits seit mehr als 40 Jahren zu den Marktführern im Schuhbereich zählt, erhalten. Den großen Durchbruch gelang Lemon Jelly mit den klassisch designten Chelsea Boots, die seit 2011 fester Bestandteil der Kollektion sind. Jedes Jahr gibt es neue modische Versionen. So wie dieses aktuelle Chelsea-Modell, das zur neuen Sustainability-Linie gehört. Für diese werden Produktionsabfälle und alte Schuhe recycelt und somit 90 % weniger CO<sub>2</sub>-Emissionen freigesetzt.

**Wasserdichtes Trend-Design mit modischer, sportiver Sneaker-Sohle. Glänzende Oberfläche. Kombinierfreudiger, edler Sandton.**

Das weiche und leichte Gummi-Material ist hochwertig verarbeitet und sehr strapazierfähig. Durch die robuste, profilierte Sneaker-Sohle wirken die Boots zeitgemäß sportiv und bieten einen bequemen, rutschsicheren Laufkomfort. **Stylishes Multitalent für wechselhafte, regnerische Tage.**

Perfekt zum leger-eleganten City-Look, zum sportiven Outdoor-Look beim Waldspaziergang oder auch als coole Trendtreter zum lässigen Festival-Style mit Jeans, Kleid oder Rock.

*Schmale, knöchelhohe Form mit Elastik-Einsatz und Zugschlaufe. Obermaterial: Synthetik. Futter und Decksohle: Textil. Laufsohle: TR. Farbe: Sand. Hergestellt in Portugal.*

- **Lemon Jelly  
Chelsea-  
Sneakerboots  
€ 119,95**

Schuh- Größe	Nr.
36	352-661-34
37	352-662-34
38	352-663-34
39	352-664-34
40	352-665-34
41	352-666-34



## Die Optik einer klassischen Jeans. Und die Bequemlichkeit einer Jogginghose.

**Komfortabler Wohlühl-Denim - formstabil, knitterfrei und bewegungsfreundlich.**

Nur selten findet man Jeans, die so bequem sind wie diese. Ihr Geheimnis: das innovative Hybrid-Gewebe ISKO™ Twill FF mit der kernigen Optik von Denim, dabei jedoch anschmiegsam und elastisch wie ein Jersey. Gibt jeder Bewegung anstandslos nach und engt nirgends ein.

**Dennoch leiert die Jeans nicht aus, sondern wirkt immer top gepflegt.**

Perfekt für 24 Stunden, 7 Tage die Woche. Auf langen Autofahrten oder Flügen, beim Radfahren und

Wandern, für Mußbestunden auf der Couch, ... Der Schnitt ist klassisch zeitlos. Perfekt für legere Freizeit-Outfits. Mit bequem elastischem Bund.

*Five-Pocket-Form mit geradem Bein. Schrittlänge in Gr. 50: 84 cm, Fußweite: 40 cm. 90 % Baumwolle, 8 % Polyester, 2 % Elasthan. Farbe: Blue Denim. Maschinenwaschbar. Von Club of Comfort: Herrenkonfektion nach Schneiderart, seit 1954.*

• **24 Stunden-Jeans € 119,95**

FC Größe	Nr.
25	316-092-34
26	316-093-34
27	316-094-34
28	316-095-34
29	316-096-34
30	316-097-34
48	316-098-34
50	316-099-34
52	316-100-34
54	316-101-34
56	316-102-34
58	316-103-34
60	316-104-34
98	316-105-34
102	316-106-34
106	316-107-34

*FC Größe entspricht Maßtabelle (siehe vorletzte Katalogseite)*



Innen ist der Jersey sanft geraut – dadurch super soft und anschmiegsam.

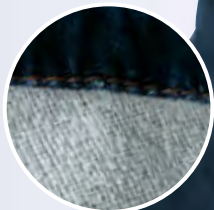

## Fragen und Beratung Tel. 0241-109 119

(Mo.- Fr.: 08:00-20:00 Uhr, Sa.: 10:00-16:00 Uhr)

## Jeder Schuh ein Unikat: Die original Sneaker von Yellow Cab New York.

**Aufwändig handfinished. Ideal zu Jeans und Chinos.**

Original Yellow Cab-Sneaker heben sich gekonnt vom Einheitslook der vielen Sneaker ab. Durch Handfinishing erhält jeder Schuh eine etwas andere Optik. Unterschiedliche Farbschattierungen, naturbelassene Ledernarben, halb verblasste Logos und Budapester Lochungen ergeben die ungewöhnliche Retro-Optik. Jede Lederapplikation ist separat vernäht. Eine nachträgliche Spezialbürstung sorgt für den begehrten Used-Look.

**Hochwertige Vollerlederausstattung mit bequemem Fußbett.**

Die Laufsohle aus Thunit sieht aus wie genageltes Holz, ist aber elastisch, rutschsicher und wasserabweisend.

**Typisch Yellow Cab: Gummierter Absatz im Autoreifen-Profil.**

Zunge, Ferse und Schafttrand sind weich gepolstert. Robuste Messingösen halten die Schnürung.

*Obermaterial: Rindleder. Futter und Decksohle: Leder. Laufsohle: Thunit.*

• **Yellow Cab-Sneaker € 179,95**

Schuh-Größe	Braun	Schwarz
41	339-538-34	335-790-34
42	339-539-34	335-791-34
43	339-550-34	335-792-34
44	339-551-34	335-793-34
45	339-552-34	335-794-34
46	339-553-34	335-795-34



## Das perfekte Einzelstück: die Tweed-Weste aus reiner Schurwolle – *rundum*.

Die Weste als Solist ist gerade modisch up-to-date. Selten findet man jedoch eine, die vorne und hinten aus dem gleichen, vollwertigen Material gefertigt ist. Oft verhindert ein Viskose- oder Polyester-Rücken, dass man sie stilvoll solo tragen kann. Bei dieser



optisch kernigen, dabei leichten und weichen Weste ist die Rückenpartie genau wie das Vorderteil aus elegantem Fischgrat-Tweed gearbeitet.

**Die perfekte Alternative, wenn das Sakko zu warm ist.**

Revers, Rückenriegel, Taillennaht, blinde Pattentaschen, 5 Knöpfe in Flechtoptik – dies ist beste Sakko-Tradition. Dank dezenter Farbmelange zu allen Farben passend.

*Leicht taillierter Schnitt. Länge in Gr. 50: 59 cm. Obermaterial: 100 % Schurwolle. Futter: 55 % Polyester, 45 % Viskose. Reinigung: Farbe: Blau-Melange.*

• **Tweed-Weste € 119,95**

FC Größe	Nr.
46	352-365-34
48	352-366-34
50	352-367-34
52	352-368-34
54	352-370-34
56	352-371-34
58	352-372-34

*FC Größe entspricht Maßtabelle (siehe vorletzte Katalogseite)*



## Hollingtons original Stehkragenhemd.

Bei den meisten Herstellern sind Stehkragen nur ein vorübergehendes Schwimmen mit dem Mainstream. Bei Patric Hollington sind Stehkragen seit über 45 Jahren ein Bekenntnis und die bevorzugte Kragenform einer jeden Hollington-Kollektion. Er gab diesem Kragen den Namen Nehru – als Hommage an Jawaharlal Nehru, den ersten Premierminister des modernen Indiens und wohl einen der bestgekleideten Politiker seiner Zeit. (Nehru war bekannt für seine besondere Vorliebe für Stehkragen-Hemden.)

**Ein Hollington-Muss: 2 Taschen!**

Zeit seines Lebens war Hollington ein bekennender Taschenfan – und stattete so das Nehru-Hemd mit zwei praktischen Brusttaschen aus. Sie kombinieren es lässig zu Jeans, Chinos, Leinen- und Canvashosen. Die dezenten, Ton in Ton eingewebten Streifen sind ein sicheres Merkmal erstklassiker Stoff-Qualität.

*Farbe: Weiß. Lässig gerade fallende Form. Länge in Kragenweite 41/42: 75,5 cm, Armellänge: 65 cm. 100 % Baumwolle. Maschinenwaschbar.*



• **Hollington Nehru-Baumwollhemd  
€ 129,95**

Kragen- weite in cm	Hersteller- Größe	Nr.
39/40	M	348-415-34
41/42	L	348-416-34
43/44	XL	348-418-34
45/46	XXL	348-419-34
47/48	3XL	348-420-34

## Schwer zu finden: Loungewear aus weich fließender Bambus-Viskose.

Homewear-Zweiteiler und gemütlicher Pyjama in einem.

Für Nacht- und Unterwäsche ist feine, weich fließende Viskose aus Bambus schon länger beliebt. Loungewear aus dieser Faser ist dagegen noch selten. Und noch seltener werden Sie einen Zweiteiler finden, den Sie sowohl als Day- wie auch als Nightwear tragen.

**Besonders trocken und kühl auf Ihrer Haut.**

Bambus-Viskose absorbiert 3- bis 4-mal mehr Feuchtigkeit als Baumwolle, ist ebenso atmungsaktiv und noch dazu antistatisch und farbecht. Der zarte Glanz erinnert ebenso an Seide wie die temperatursausgleichenden Eigenschaften: Der atmungsaktive Stoff ist kühl an warmen Tagen und wärmt an kühleren. Etwas Elasthan sorgt für reichlich Bewegungsfreiheit. Charmant wirkt der Zweiteiler durch die Spitzenborten an den Ärmelbündchen und den Beinabschlüssen der ¾-Hose.

FC Größe	Nr.
38	340-487-34
40	340-488-34
42	340-489-34
44	340-490-34
46	340-491-34

FC Größe entspricht Maßtabelle (siehe vorletzte Katalogseite)

*Legere Form. Länge Oberteil in Gr. 38: 69 cm. Gesamtlänge Hose in Gr. 38: 79,5 cm. Farbe: Navy. 63 % Viskose, 30 % Polyamid, 7 % Elasthan. Maschinenwaschbar. Exklusiv bei Fashion Classics.*

- **Bambus-Viskose-Zweiteiler € 89,95**

## Ihre Hausschuhe für die Reise. Und für die Waschmaschine.

So bequem wie barfuß laufen.

Auf langen Flügen, im Hotel, als Beifahrerin im Auto, für Mußstunden zu Hause: In diesen Hausschuhen spüren Sie nichts als Weichheit und leichte Wärme. Und Sie schützen Ihre Füße vor dem Schmutz fremder Böden.

Anschmiegsam wie ein Gymnastikschuh macht der gedoppelte Jersey jede Bewegung mit. Der elastische Einschlupf sitzt bequem, ohne zu drücken. Auf der rutschfest gummierten, gepolsterten Sohle laufen Sie fast wie auf Moos. Unendlich haltbar und auch nach vielen Reisen und Wäschen wie neu.

*Wiegen nur 70 g. Obermaterial, Futter und Decksohle: 90 % Baumwolle, 10 % Elasthan. Laufsohle aus Gummi. Maschinenwaschbar. Farbe: Schwarz.*

- **Reise-Hausschuhe € 24,95**

Schuh-Größe	Hersteller-Größe	Nr.
36-37,5	S	345-563-34
38-40	M	345-564-34
40,5-42	L	345-565-34







## Verführerisch formend – dabei schmiegsam weich und kompromisslos komfortabel.

Der Seamless-Soft-BH mit innovativen Injection-Mould-Bögen.

Bei dem neuartigen Verfahren ersetzen Kanäle mit eingespritztem Flüssigkunststoff die herkömmlichen Metallbügel. Auch ausgehärtet bleibt das Material hochflexibel und anschmiegsam. Nichts drückt oder kneift. Keine piksenden Enden bohren sich durch den Stoff.

**Hinterlässt keine Druckstellen und zeichnet sich nicht unter der Kleidung ab.**

Bei diesem BH gibt es keine einschneidenden Gummibänder und keine störenden Nähte. Der Rücken und die extra hoch gezogenen Seiten sind komplett aus einem Stück hochelastischen 3-Lagen-Laminats gefertigt. Leicht wattierte Cups. Elastische, längenverstellbare Träger. 3-fach verstellbarer Doppel-Haken-Verschluss im Rücken.

Obermaterial: 66 % Polyamid, 34 % Elasthan. Futter: 89 % Polyester, 11 % Elasthan. Handwäsche.

- **Seamless-Soft-BH € 54,95**

BH-Größe	Light Rosé	Dunkelblau
75B	339-177-34	339-155-34
80B	339-178-34	339-156-34
85B	339-179-34	339-157-34
75C	339-180-34	339-158-34
80C	339-181-34	339-159-34
85C	339-182-34	339-160-34
90C	339-183-34	339-161-34
75D	339-184-34	339-162-34
80D	339-185-34	339-163-34
85D	339-186-34	339-164-34
90D	339-187-34	339-165-34

BH-Größe	Schwarz	Grau
75B	339-166-34	341-640-34
80B	339-167-34	341-641-34
85B	339-168-34	341-642-34
75C	339-169-34	341-643-34
80C	339-170-34	341-645-34
85C	339-171-34	341-646-34
90C	339-172-34	341-667-34
75D	339-173-34	341-647-34
80D	339-174-34	341-648-34
85D	339-175-34	341-655-34
90D	339-176-34	341-656-34

## Leicht wie ein T-Shirt und immer seidig-weich: So muss Homewear heute sein.

Modal macht diesen Hausanzug so unvergleichlich schmiegsam.

Von HUBER hautnah, Wäsche-Spezialist seit 1908.

Der hohe Anteil von Modal ist ungewöhnlich. Ungewöhnlich gut, denn die hochwertige Cellulosefaser sorgt dafür, dass der Stoff auch nach vielen Wäschen schmiegsam weich bleibt und seinen seidigen Schimmer behält. Der Elasthan-Anteil macht Ihren Hausanzug elastisch und formstabil zugleich. Nichts trägt auf oder engt ein. **Cosy Homewear – ein echtes Lieblingsstück für Ihr Zuhause.**

Enorm leicht und nicht zu warm, dabei atmungsaktiv und farbtreu – ideal fürs Ganztages-Relaxen.

**Eleganter Style, komfortable Schnittführung.**

Angestaubt war gestern: Die Zippjacke ist extrem leger mit zwei Seitennahtaschen und modernem Stehkragen, die Hose im lässigen Jogg-Pants-Stil mit zwei Seitentaschen. Was auf keinen Fall fehlen darf: die Bequemlichkeit. Deshalb ist die Hose gegen das lästige Rutschen mit Elastikbund und Tunnelzug ausgestattet.

**HUBER hautnah hat mehr als 100 Jahre Erfahrung mit feinsten Wäsche und Homewear.**

Hochwertige Stoffe und viel Liebe zum Detail: Das österreichische Traditionshaus aus Götzis in Vorarlberg ist weltweit für perfekte Passform und ausgezeichneten Tragekomfort bekannt.

*Gerade, bequem weite Form.*

*Länge Jacke in Gr. 40:*

*62,5 cm. Gesamtlänge Hose*

*in Gr. 40: 102,5 cm. Farbe:*

*Saphirblau. Material: 97 %*

*Modal, 3 % Elasthan.*

*Maschinenwaschbar.*

- **HUBER hautnah Modal-Hausanzug € 139,95**

FC Größe	Nr.
36	339-133-34
38	339-134-34
40	339-135-34
42	339-136-34
44	339-137-34
46	339-138-34
48	339-139-34

*FC Größe entspricht Maßtabelle (siehe vorletzte Katalogseite)*



**Fragen und Beratung**

**Tel. 0241-109 119**

(Mo.- Fr.: 08:00-20:00 Uhr,  
Sa.: 10:00-16:00 Uhr)



## Das kleine Schwarze unter den Badeanzügen.

Sitzt perfekt und schmeichelt Ihrer Figur.

Durch seine attraktive Wellenoptik vorne und das raffinierte Rückendekolleté ist dieser zeitlos-schöne Badeanzug viel eleganter als andere unifarbene Einteiler. Er ist ein wahres Figur-Wunder und erzielt optimale Effekte: Die Teilungsnaht vorne streckt. Das feste und dennoch sehr elastische Gewebe formt sanft Ihre Figur.

Kleine „Problemzonen“ werden so raffiniert verdeckt. Der innen eingearbeitete Halb-BH stützt formschön Ihren Busen. Schnell-trocknend. Erhältlich in zwei Körbchen-Größen.

*Gemäßigter Beinausschnitt. Farbe: Schwarz. 100 % Polyester. Stütze und Futter: 100 % Polyamid. Einsätze: 91 % Polyamid, 9 % Elasthan.*

- **Schwarzer Badeanzug Elegance € 79,95**

FC Größe	Nr.
38B	341-536-34
40B	341-537-34
42B	341-538-34
44B	341-539-34
46B	341-540-34

38C	341-542-34
40C	341-543-34
42C	341-544-34
44C	341-546-34
46C	341-547-34

*FC Größe entspricht Maßtabelle (siehe vorletzte Katalogseite)*

**Vermissen Sie ein Produkt aus früheren Katalogen?**

[www.fashion-classics.de](http://www.fashion-classics.de)

oder:

**Tel. 0241-109 119**

(Mo.-Fr.: 08:00 - 20:00 Uhr, Sa.: 10:00 - 16:00 Uhr)

## Selbst angebautes Stroh. Traditionelle Handarbeit. Und jeder Hut ein echtes Unikat.

Durch die breite gewellte Krempe ein modischer Eyecatcher. Aus der Manufaktur Zahati/Spainien.

Von Hand geflochtene und vernähte Strohhüte gibt es schon seit dem Mittelalter – doch inzwischen werden sie immer seltener. Zu den wenigen Ausnahmen gehören die Kreationen des spanischen Hut-Spezialisten Zahati in der Nähe von Alicante. Die traditionsreiche Manufaktur fertigt den kombinierfreudigen Klassiker noch aus selbst angebautem Weizenstroh – und mit über 100 Jahren Know-how in der Verarbeitung.

**Die handgeformten Wellen an der extra breiten Krempe machen jeden Hut zu einem Unikat.**

Die von Zahati selbst entwickelte Technik zur Formung der

Wellen ist von der Töpferei inspiriert. Das Geflecht bietet zuverlässigen Sonnenschutz und lässt die Luft dennoch frei zirkulieren. So wird es auch an heißen Tagen nie zu warm.

Die farbige Variante ist mit natürlichen Farbstoffen von Hand gefärbt.

*Eine Größe. 100 % Stroh. Hergestellt in Spanien.*

**Zahati Wave-Strohhut € 99,95**

- Natur Nr. 351-001-34
- Zebra Nr. 351-002-34



## Ebenso praktisch wie modisch: die Frottee-Sandale der deutschen Kultmarke flip\*flop®.

Bequem dank trendigem Zehensteg.  
Trittsicher dank Noppen-Fußbett und Wellenprofil.

Frottee-Schlappen stehen in besseren Hotelzimmern gratis bereit. Sie können nützlich sein, um nicht barfuß über fremde Böden laufen zu müssen, doch für den Besuch im Schwimmbad oder Wellness-Bereich sind sie denkbar ungeeignet. Denn dort können sie sich mit Wasser vollsaugen, unbequem werden und womöglich gar ausrutschen.

**Diese Frottee-Steg-Sandale ist rutschticher. Und dennoch supersoft und ultraleicht.**

Auf ihrer dicken Sohle aus geschäumtem Ethylenvinylacetat treten Sie gut gedämpft auf.

Das Fußbett mit Mikro-Noppen-Struktur sorgt für festen Stand und trockenes Tragegefühl, das Wellenprofil gibt Ihnen auch auf nassem Untergrund guten Halt.

**Das Original aus Deutschland: die einzige Sandale, die sich flip\*flop® nennen darf.**

Die 1997 eingetragene Kultmarke aus der Schuhstadt Pirmasens ist weltweit für ihre kunterbunten Zehensandalen berühmt und hat viele Nachahmer. Doch im Gegensatz zu Billig-Imitaten sind echte Flip-Flops 100 % vegan und ohne schädliche Zusatzstoffe hergestellt. Man sieht sie an den Füßen internationaler Stars und Fashion-Ikonen, auf den Promenaden der angesagtesten Urlaubs-Hotspots und in den Spas der nobelsten Hotels.

*Obermaterial und Laufsohle  
Ethylenvinylacetat, Zehensteg Textil.*

• **Frottee-flip\*flop®**  
€ 44,95



Schuh-Größe	Rosé
36	351-103-34
37	351-104-34
38	351-105-34
39	351-106-34
40	351-107-34
41	351-108-34
42	351-109-34

Schuh-Größe	Schwarz
36	351-096-34
37	351-097-34
38	351-098-34
39	351-099-34
40	351-100-34
41	351-101-34
42	351-102-34



## Schlank. Schick. Schnell trocknend.

**Badepants für den sportlichen Gentleman.**

Genau die richtige Materialmischung macht diese Badepants atmungsaktiv, schnell trocknend und elastisch. Das Gewebe plustert sich beim Schwimmen nicht auf. Sie gleiten deshalb leichter durchs Wasser. Und: Diese Badepants wirken viel gepflegter als knappe Badeslips – am Strand sind Sie immer korrekt gekleidet. Die weißen Streifen an den Seiten strecken elegant die Figur. Elastischer Bund mit Kordelzug, kleine Netzzinntasche.

*Bequemer, körpernaher Schnitt. Farbe: Schwarz/Weiß. 80 % Polyamid, 20 % Elasthan. Maschinenwaschbar.*

• **Schlanke Badepants € 34,95**

FC Größe	Hersteller-Größe	Nr.
48	5	315-966-34
50	6	315-967-34
52	7	315-968-34
54	8	315-969-34
56	9	315-970-34
58	10	315-971-34

*FC Größe entspricht Maßtabelle (siehe vorletzte Katalogseite)*

# Der beliebte, feminine Klassiker Polka-Dots-Kleid: in zeitgemäßem Schnitt und aus unkomplizier- tem Material.

Von Swing – dem deutschen Kleider-  
spezialisten mit mehr als 25 Jahren  
Erfahrung.

„Wir machen großartige Kleider.  
Keine Kompromisse.“ Was die  
Philosophie der 1992 im Münster-  
land gegründeten Firma verspricht,  
hält dieses Kleid: die weißen  
Punkte auf schwarzem Fond sind  
ein femininer Klassiker, der  
immer ein stilvoller Hingucker ist.  
Neu, vielseitig, unkompliziert und  
modisch sind Schnitt und Material:  
**Gemilderter Carmen-Aus-  
schnitt mit kleinem Stehkragen.**  
**3/4-Ärmel. Sanft schwingender  
Rock.**

Hinten raffiniert doppelt  
gearbeitet wie ein Jäckchen, das  
verleiht dem Kleid zusätzlich  
eine feminin-mondäne Optik.  
Bewährter Grundschnitt wie ein  
klassisches Cocktail-Kleid:  
Schmales, figurnahes Oberteil mit  
betonter Taille, nach unten hin  
figurünstig, leicht glockig  
ausgestellt, in vorteilhafter,  
knieumspielender Länge.  
**Bequem elastisch. Und  
waschbar.**

Auf Reisen bewährt sich das  
kofferfreundliche, leichte und  
softe Material: Das Kleid knittert  
kaum und erholt sich nach dem  
Auspacken rasch. Seine Einsatz-  
möglichkeiten erstrecken sich von  
lässig-sportiv mit Sneakern, über  
verspielt-feminin mit Ballerinas  
bis hin zu edel-elegant mit  
Pumps. Und für die Pflege gilt:  
auswaschen, trocknen und  
gleich von der Leine weg  
wieder tragen. Rückwärtiger  
Reißverschluss.

*Figurbetonter Schnitt mit  
ausgestelltem Rockteil. Länge in  
Gr. 36: 97 cm. Farbe: Schwarz/  
Weiß. 95 % Polyester, 5 % Elasthan.  
Handwäsche.*

- **Swing Polka Dots-Kleid**  
**€ 149,95**

FC Größe	Nr.
34	346-628-34
36	346-629-34
38	346-630-34
40	346-631-34
42	346-632-34
44	346-633-34
46	346-634-34

*FC Größe entspricht Maßtabelle  
(siehe vorletzte Katalogseite)*



## Die besonders feine Art, flache Schuhe zu tragen.

Sensationell bequem und schick.  
Von Casanova/Italien seit 1949.

Ballerinas sind seit jeher die besonders  
feine Art, flache Schuhe zu tragen. Und erst  
recht dann, wenn sie so weich, bequem und  
dazu noch so vielseitig zu kombinieren  
sind wie diese vom Spezialisten Casanova  
aus Mailand. Casanova fertigt seit über  
70 Jahren nahezu ausschließlich Ballerinas.  
Ein Know-How, das Sie bei jedem Schritt  
spüren.

### In feinstem Sacchetto-Machart gefertigt:

Das weiche Futterleder wird wie ein  
„Säckchen“ (= Sacchetto) haltbar mit dem  
Oberleder vernäht. Im Vorderfußbereich  
ersetzt es so die Brandsohle. Durch  
diese Machart sind Ihre Ballerinas  
besonders flexibel und haben die  
Bequemlichkeit und den Komfort  
von traditionellen Mokassins.

*Zeitlos modisch mit klassischer  
Ballerina-Schleife und schmaler, fein  
gesteppter Einfassung. Obermaterial,  
Futter, Decksohle aus Leder. Gummiierte  
Leder-Laufsohle. Exklusiv bei Fashion  
Classics.*

- **Casanova Ballerinas € 149,95**

Schuh- Größe	Creme/Lack- Schwarz	Creme/ Lack-Creme
36	318-460-34	318-453-34
37	318-461-34	318-454-34
38	318-462-34	318-455-34
39	318-463-34	318-456-34
40	318-464-34	318-457-34
41	318-465-34	318-458-34
42	318-466-34	318-459-34

Schuh- Größe	Schwarz	Navy
36	318-474-34	318-467-34
37	318-475-34	318-468-34
38	318-476-34	318-469-34
39	318-477-34	318-470-34
40	318-478-34	318-471-34
41	318-479-34	318-472-34
42	318-480-34	318-473-34



**Bestellen leicht gemacht:**  
www.fashion-classics.de

☎ 01805-109 111

Mo. - So.: 06:00 - 23:00 Uhr  
14 Cent (inkl. USt.)/Min. aus dem  
deutschen Fest- und Mobilfunknetz

**Auch in der Farbe Orange erhältlich unter:**  
www.fashion-classics.de  
Suche nach Bestellnr. 347-478 oder  
Tel.: 0241-109 119.



## Trend-Form von heute trifft auf Täschner-Tradition seit 1903.

**Die Boxy-Bag  
von Pourchet Paris.**

Solch kleine Taschen in kastiger Form sieht man derzeit bei Royals, Stars, Celebrities und den Influencern der Fashion-Szene. Meist stammen sie von sündhaft teuren Designer-Labels – oder sind Billig-Imitate der Highstreet-Ketten. Unser Geheimtipp hingegen kommt von einem alteingesessenen französischen Taschen-Spezialisten: Pourchet Paris hat mehr als 115 Jahre Erfahrung mit der Verarbeitung feinsten Lederwaren – und ist in Frankreich bekannt für seine zeitgenössischen Designs.

**Heute modisch top. Morgen ein Klassiker.**

Der cleane Entwurf mit der nach oben zu öffnenden Brief-Klappe ist zeitlos elegant. Das körnig geprägte Rindleder gibt der Tasche eine dezent sportive Note. Zwei einhaktbare Riemen (der kurze 52 cm, der lange 6-fach verstellbar – 120 cm mittig) ermöglichen vielseitigste Tragevarianten. Magnet-Knopfverschluss. Innen ein offenes Seitenfach sowie ein Reißverschlussfach.

Misst 19 x 15 x 6 cm (B x H x T). Rindleder.  
Farbe: Schwarz. Goldfarbene Metallelemente.

• **Pourchet Paris Boxy-Bag**  
Nr. 336-459-34 € 149,95

## Weltneuheit: die erste Shape- Strumpfhose mit Contouring-Effekt.

**Optisch schlankere Beine  
auf ganzer Länge.  
Made in Germany  
von Item m6.**

Hight-Tech-Kompression made in Germany trifft auf die kunstvolle Technik von Hollywoods Make-up Artists: den Contouring-Effekt. Durch einen exakt definierten Farbverlauf von dunklen Schattierungen an den Seiten und hellen Hervorhebungen an Vorder- und Rückseite zaubert die Strumpfhose optisch schlankere Beine. Dabei werden kleine Schönheitsmakel wie Rötungen, Äderchen oder Narben kaschiert und es entsteht ein ebenmäßiger Teint.

**Mit 15-Denier die dünnste, unsichtbarste Kompressionsstrumpfhose am Markt.**

Ein speziell entwickelter Hightech-Forming-Faden wird Maschenreihe für Maschenreihe exakt dosiert eingearbeitet. So entsteht der angenehme, nach oben abnehmende Druckverlauf, mit dem Sie Ihre Beine optisch verschlanken – und nebenbei Reisetrombose, schweren Beinen und geschwollenen Füßen vorbeugen.

**Pushet zusätzlich den Po und verbessert die Durchblutung.**

Hörschen-Teil, Ferse und Spitze sind haltbar verstärkt. Für langlebige Qualität made in Germany steht der deutsche Hersteller medi: eines der weltweit führenden Unternehmen im Bereich medizinischer Kompressionsstrümpfe mit mehr als 70 Jahren Erfahrung.

15 DEN. 68 % Polyamid, 32 % Elasthan. Maschinenwaschbar.

• **Item m6 Contouring-Strumpfhose,  
Farbe Black € 74,95**

FC Größe	Hersteller-Größe	bis 169 cm	ab 170 cm
36/38	S	356-060-34	356-064-34
40/42	M	356-061-34	356-065-34
44/46	L	356-062-34	356-066-34

• **Item m6 Contouring-Strumpfhose,  
Farbe Powder € 74,95**

FC Größe	Hersteller-Größe	bis 169 cm	ab 170 cm
36/38	S	328-374-34	328-378-34
40/42	M	328-375-34	328-379-34
44/46	L	328-376-34	328-380-34

• **Item m6 Contouring-Strumpfhose,  
Farbe Light Tan € 74,95**

FC Größe	Hersteller-Größe	bis 169 cm	ab 170 cm
36/38	S	328-371-34	328-381-34
40/42	M	328-372-34	328-382-34
44/46	L	328-373-34	328-383-34

FC Größe entspricht Maßtabelle (siehe vorletzte Katalogseite)



Black



Powder



Light Tan

## Handschuhweiches Lammnappa. Zeitgemäß schmale Form. Puristisches Design.

Die vielleicht eleganteste unter den jetzt modischen Bikerjacken.  
Von Oconi.

Man kennt sie aus den Hollywood-Streifen der 1950er-Jahre: Die Biker-Jacke ist längst ein Klassiker der Mode. Doch im Gegensatz zu herkömmlichen Modellen, die oft aus derbem Rindleder von über 1 mm Dicke gefertigt sind, bietet diese leichte, flexible Lammnappa-Jacke eine viel feinere und geschmeidigere Textur.

**Nur die besten Rohfelle kommen infrage.**

Mit seiner Dicke von höchstens 0,5-0,7 mm erreicht das Lammnappa fast die Feinheit von Rentierleder, kostet aber nur die Hälfte. Durch das Glätten und Walzen nach dem Gerben entsteht die erhabene Oberfläche, die Ihrer Jacke eine edle, matte Optik gibt.

**Puristisch im Design – ohne Schulterklappen, Gurte oder Nieten.**

Der gemäßigt schlanke Schnitt betont die Figur des Trägers und bietet gleichzeitig viel Bewegungsfreiheit. Die Jacke verfügt über zwei Reißverschlussaschen, eine Reißverschluss-Brusttasche, eine kleine Klappentasche sowie zwei Innentaschen (eine mit Knopf, eine mit Reißverschluss).

*Schlanke Biker-Form. Länge in Gr. 50: 65 cm. Farbe: Schwarz. Obermaterial Leder, Futter 54 % Polyester, 46 % Viskose. Leder-Spezialreinigung. Exklusiv bei Fashion Classics.*

FC Größe entspricht Maßtabelle (siehe vorletzte Katalogseite)

• **Oconi Edel-Bikerjacke € 399,-**

## Viel flexibler, deutlich langlebiger: der handgefertigte Schnürboot von Ducanero/Italien.

**Individueller Look statt uniforme Massenware.**

Traditionelle Handwerkskunst macht diesen Boot zugleich biegsamer und haltbarer als übliche Modelle aus Massenproduktion. So wird etwa das Leder von Hand in Farbe eingetaucht, was jedem Paar einen einzigartigen Vintage-Look gibt.

**Außergewöhnlich beweglich – und superbequem – dank Sacchetto-Verarbeitung.**

Hierbei wird das weiche Kalbleder des Futters wie ein Säckchen (italienisch „Sacchetto“) zusammengenäht und in den Schaft eingefügt. Dadurch kann auf Klebstoff verzichtet werden, was Ihren Boot herrlich komfortabel macht.

**Für mehr Stabilität und längere Haltbarkeit im Blake-Verfahren gefertigt.**

Dabei werden die Laufsohle und der Zwickelanschlag des Schafts direkt mit der Brandsohle verbunden. Zusätzlich wird die dicke Premium-Ledersohle im Ballenbereich mit einer Gummischicht eingespritzt, um ein Rutschen zu vermeiden.

**Das Fußbett aus Memory Foam lässt Sie Komfort neu erleben.**

Für den Ducanero-typischen Vintage-Look wird der Boot mit Steinen gewaschen und bei einer Temperatur von 18 Grad getrocknet. Zum Abschluss wird er gebürstet und mit Schuhcreme und echtem Bienenwachs bearbeitet, damit das Leder schön weich bleibt und in einem tollen Glanz strahlt.

*Farbe: Schwarz. Obermaterial, Futter, Decksohle und Laufsohle Leder. Hergestellt in Italien.*

• **Ducanero Schnürboots € 329,-**



# Das feine Shirt für den Gentleman.

Von Sunspel in England.

Schon seit 1936 ist Sunspel in England ein Synonym für hochwertige Herrenwäsche. Die traditionsreiche Wäschemanufaktur braucht selbst den Vergleich zur so hochgelobten und oft weitaus kostspieligeren Schweizer Wäsche nicht zu scheuen.

## Nur feinste Baumwolle kommt an Ihre Haut.

Das Sunspel-Shirt ist aus weicher, gekämmter Baumwolle zweifach gewirkt und dadurch so fein, dass es selbst unter Ihrem engen Sakko oder Hemd nicht aufragt. Und es ist bei aller Elastizität besonders formstabil. Anders als bei einfachen Shirts sind selbst Ärmel und Ausschnitt sorgfältig gesäumt. Wählen Sie bei dem Kurzarm-Shirt zwischen dem klassisch-sportlichen *Rundhalsausschnitt* oder dem modischen und vielseitigen *V-Ausschnitt* (der unter geöffneten Kragen von Polo-Pullovern und Hemden unsichtbar bleibt). Selbst wenn Sie alle Unterhemden dieser Welt getestet haben sollten, werden Sie auf Ihr Sunspel nicht mehr verzichten wollen. Es ist so angenehm weich und hautfreundlich – ein schönes Stück Luxus für jeden Tag.

*Körperbetonter Schnitt. Länge in Gr. 48/50: 72 cm. 100 % Baumwolle. Maschinenwaschbar.*



### • Sunspel-Shirt, kurzarm, Rundhals € 49,95

FC Größe	Hersteller-Größe	Weiß	Schwarz
46/48	S	346-047-34	346-059-34
48/50	M	346-048-34	346-060-34
52/54	L	346-050-34	346-061-34
54/56	XL	346-051-34	346-062-34
58/60	XXL	346-052-34	346-063-34

### • Sunspel-Shirt, langarm, Rundhals € 95,-

FC Größe	Hersteller-Größe	Weiß	Schwarz
46/48	S	346-037-34	346-032-34
48/50	M	346-038-34	346-033-34
52/54	L	346-039-34	346-034-34
54/56	XL	346-040-34	346-035-34
58/60	XXL	346-041-34	346-036-34

*FC Größe entspricht Maßtabelle (siehe vorletzte Katalogseite)*

### • Sunspel-Shirt, kurzarm, V-Ausschnitt € 49,95

FC Größe	Hersteller-Größe	Weiß	Schwarz
46/48	S	346-042-34	311-291-34
48/50	M	346-043-34	311-292-34
52/54	L	346-044-34	311-293-34
54/56	XL	346-045-34	311-294-34
58/60	XXL	346-046-34	311-295-34

*FC Größe entspricht Maßtabelle (siehe vorletzte Katalogseite)*

## Kein Ausbeulen. Viel weniger Sitzfalten. Und über Nacht trocken.

Die hochelastische T400®-Faser macht es möglich.

T400® veredelt herkömmlichen Denim so, dass er sogar für Businesshosen taugt. Die Elastikfaser weist eine Molekularstruktur auf, die sich dauerhaft nach Dehnung wieder in ihre ursprüngliche Form zurückzieht. Knie und Gesäß dieser Jeans beulen auch nach Stunden nicht unschön aus und die üblichen Sitzfalten an der Hüfte und an den Kniekehlen erholen sich rasch. Die permanente Stretch-Faser macht die Hose superbequem und bietet höchste Bewegungsfreiheit.

### Denim mit T400® trocknet 3-mal schneller als herkömmlicher Jeansstoff.

Abends gewaschen, können Sie Ihre Jeans schon am nächsten Tag wieder tragen. Trotz der revolutionären Eigenschaften von T400® fühlt sie sich angenehm weich an und sieht gepflegt und wertig aus wie wertvolle Baumwolle.

*Moderner 5-Pocket-Schnitt mit schmalem Bein. Schrittlänge in Gr. 50: 84 cm. Fußweite: 40 cm. 92 % Baumwolle, 8 % Elastomultiester. Maschinenwaschbar.*

### • T400®-Jeans € 99,95

FC Größe	Blau	Grau	Weiß
25	334-147-34	336-569-34	235-515-34
26	334-148-34	336-570-34	235-523-34
27	334-149-34	336-571-34	235-531-34
28	334-160-34	336-572-34	235-549-34
29	334-161-34	336-573-34	235-556-34
48	334-162-34	336-574-34	235-564-34
50	334-163-34	336-575-34	235-572-34
52	334-164-34	336-576-34	235-580-34
54	334-165-34	336-577-34	235-598-34
56	334-166-34	336-578-34	235-606-34
58	334-167-34	336-579-34	235-614-34
60	334-168-34	336-580-34	235-622-34
98	334-170-34	336-581-34	235-630-34
102	334-171-34	336-582-34	235-648-34
106	334-172-34	336-583-34	235-655-34

*FC Größe entspricht Maßtabelle (siehe vorletzte Katalogseite)*





## Luftig wie ein Shirt. Aber aus feinstem flaumweichen Kaschmir.

In beheizten Räumen und unter Blazern und Jacken sind dicke, manchmal 6- oder 8-fädige Kaschmir-Gestricke meistens zu warm. Diese Pullover dagegen sind *einfädig* in 12-Gauge-Feinstrick aus feinstem Kaschmirmgarn gefertigt – sanft wie ein Streicheln, ein Genuss auch auf nackter Haut.

### Zart und feminin, mit körperbetonter Passform.

Hüftlang und leicht tailliert, formen diese Pullover eine schlanke Silhouette – perfekt zu Röcken und Hosen oder unter dem Blazer.

*Länge in Gr. 40: 60 cm. 100 % Kaschmir. Handwäsche. Exklusiv bei Fashion Classics.*

- **Junghans 1954 Kaschmir-Rolli**  
€ 269,-

FC Größe	Navy	Taupe	Rost
36	353-187-34	353-194-34	353-200-34
38	353-188-34	353-195-34	353-202-34
40	353-189-34	353-196-34	353-203-34
42	353-190-34	353-197-34	353-204-34
44	353-191-34	353-198-34	353-205-34
46	353-192-34	353-199-34	353-206-34

*FC Größe entspricht Maßtabelle (siehe vorletzte Katalogseite)*



# Endlich leicht genug für den Sommer: Die klassische Baskenmütze feiert Mode-Comeback.

Von Hutspezialist Loevenich, seit 1960.

Von den Pyrenäen aus gelangte die Baskenmütze einst während der Französischen Revolution nach Paris und avancierte dort schnell zum Mode-Klassiker. Jetzt feiert sie ihr Fashion-Comeback – so angenehm leicht wie nie zuvor:

**Aus luftig gehäkelter Baumwolle statt (wie üblich) aus schwerem, wärmendem Wollfilz.**

Die seltene Häkel-Version ist nicht nur ideal an heißen Sommertagen, sondern durch den höheren Materialeinsatz auch deutlich formstabiler als gewöhnlich gestrickte Baskenmützen.

Und der erfreuliche Preis macht es Ihnen leicht, sich gleich für mehrere Farben zu entscheiden.

*Eine Größe. 100 % Baumwolle. Handwäsche.*

**Loevenich Baumwoll-Baskenmütze € 24,95**

- Navy Nr. 343-131-34
- Schwarz Nr. 343-134-34



- 1 QR-Code scannen
- 2 Bestellnummern eingeben
- 3 Bestellung absenden



## Neue Optik für den klassischen Karo-Rock: durch Bouclé-Struktur.

Exklusiv bei Fashion Classics.

Alle paar Jahre erklären die Designer den karierten Wollrock wieder zum Fashion-Favoriten. Bei diesem bleibt der gelangweilte Déjà-vu-Effekt der meisten aus. Der raffinierte Mix aus normal glatt gewebtem Stoff und strukturiertem Bouclé-Gewebe gibt eine interessante neue Note.

**Die klaren Konturen des Karos verweisen und die Farben gehen sanft ineinander über.**

Hier besonders gelungen: Die starken Kontraste von Rost- Ocker- und Braun-Tönen sowie Blau auf tiefdunklem Schwarz. Farbige eingearbeitete, schmale Bändchen erzeugen optische Spannung und eine schöne, erhabene Struktur. Bundlose Form mit Taillenabnähern, rückwärtigem Reißverschluss und Gehschlitz hinten.

*Körpernaher Schnitt. Länge in Gr. 36: 56 cm. Farbe: Karo in Rost, Hummer, Ocker, Braun, Blau auf schwarzem Grund. 35 % Polyacryl, 30 % Wolle, 18 % Baumwolle, 12 % Polyester, 8 % Polyamid. Futter: 94 % Polyester, 6 % Elasthan. Reinigung.*

- **Bouclé-Bändchen-Karorock € 149,95**

FC Größe	Nr.
34	340-309-34
36	340-310-34
38	340-311-34
40	340-312-34
42	340-313-34
44	340-314-34

FC Größe entspricht Maßtabelle (siehe vorletzte Katalogseite)

## Bequemer und softer kann eine Stiefelette kaum sein.

Aus knautschweichem, doch robustem Stierleder. Und mit echter Natur-Latexsohle. Von arche, Frankreich.

Französischer, schlichter Chic – und dabei unübertroffen bequem: So faszinierend bequem, dass Sie sie den ganzen Tag ermüdungsfrei tragen können, ohne jegliche Strapazen für Ihre Füße – ob im Büro, beim Stadtbummel, beim Waldspaziergang, ...

**Sohle aus 100 % natürlichem Latex. Supersoftes, wasserabweisendes Stierleder. Komfortabler 2,5 cm-Absatz.**

Die rutschsichere Sohle mit stabilem Absatz aus echter Lactae Hévéa® dämpft jeden Schritt, ist wasserdicht, abriebfest und Kälte isolierend. Das weiche, elegant genarbte Stierleder in edlem Cognac-Ton umhüllt behaglich Ihren Fuß. Ein rückwärtiger Reißverschluss erleichtert das Hineinschlüpfen. Der vorne hochgezogene Schaft erinnert an Reiterstiefel und sorgt für eine sportive Anmutung.

**Seit 1968 bekannt für schlichtes, zeitloses und bequemes Schuhwerk.**

Der Schuhspezialist arche ist wahrscheinlich einer der letzten für Sohlen aus reinem Naturlatex. Was die komfortablen Laufeigenschaften und die Abnutzung angeht kein Vergleich zu den überwiegend synthetischen Gummisohlen am Markt. Ein

Stiefelette, die Sie lange Zeit begleiten wird, zu vielen Outfits passt – von klassisch-elegant bis sportiv-leger – und immer eine Wohltat für Ihre Füße ist.

*Schafthöhe: 23 cm, verlängerter Schaft vorne. Absatz: 2,5 cm. Aus Stierleder; ungefütert. Decksohle: Leder. Sohle: Naturlatex. Farbe: Cognac. Hergestellt in Frankreich.*

	Schuh-Größe	Nr.
• arche		
<b>Stierleder-Stiefelette</b>	36	351-657-34
	37	351-658-34
	38	351-659-34
	39	351-660-34
	40	351-661-34
	41	351-662-34



## Das vielseitige Overshirt aus edlem, italienischem Schurwoll-Jersey.

Gewirkt statt gewebt, dadurch viel leichter und bequemer als andere.

In modischem Rosé-Ton. Von EDELLE.

Dieses edle, feminine Overshirt ist aus weichem, italienischem Schurwoll-Jersey gewirkt und dadurch herrlich bequem und sanft wärmend. Die feine, reine Schurwolle sorgt für ein angenehm leichtes Tragegefühl, ist atmungsaktiv und antibakteriell.

### Die perfekte Mischung aus Hemdbluse und Overjacket.

Als legere Hemdbluse getragen oder offen als lässiges Darüber zu Shirts und Rollis – das Overshirt hat genau die richtige Stoffdicke, nicht so dünn wie eine normale Hemdbluse, aber auch nicht zu voluminös, sodass es perfekt unter eine Jacke passt. Zudem ist es Styling-variabel – casual passt es zu Sneakern mit weiter Hose oder Jeans, und etwas schicker auch zum Seidentop mit Businesshose, oder zum Velourslederrock mit Stiefeln, ...

Das zarte, dezente Rosé gehört zur Range der aktuellen Farbtrends, ist sehr kombinierfreudig und schmeichelt jedem Teint.

### EDELLE – hochwertige Materialien, perfekte Passformen und ein zeitloser Stil zeichnen das Label aus.

Und kleine, aber feine Details runden die Kreationen ab, wie z. B. Webetiketten aus reiner Seide, angefertigt auf Shuttleloom-Webstühlen, damit sie auch nach vielen Wäschen nicht kratzen, und gebrandete Perlmutterknöpfe von der Schwäbischen Alb.

FC Größe	Nr.
34	352-476-34
36	352-477-34
38	352-478-34
40	352-479-34
42	352-510-34
44	352-511-34
46	352-512-34

FC Größe entspricht Maßtabelle (siehe vorletzte Katalogseite)

*Leichter Oversize-Schnitt. Länge in Gr. 36: 77 cm. Farbe: Rosé. 100 % Schurwolle. Enthält nichttextile Teile tierischen Ursprungs. Maschinenwaschbar.*

- **EDELLE Wolljersey-Overshirt € 299,-**



## Der nachhaltige Chukka aus Wollwalk – so bequem wie ein Hausschuh.

Mit ultraleichter Gummi/Kork-Sohle. Vom Outdoor-Spezialisten KEEN®/USA.

KEEN®, der Outdoor-Spezialist aus Oregon/USA, ist für seine Schuhe mit patentiertem Zehenschutz bekannt. Dieser innovative Chukka aus der neuen, nachhaltigen Mosey-Kollektion ist ein komfortabler, zeitgemäßer Klassiker für den Alltag, aus einem ungewöhnlichen Material, das den beliebten Schuh noch bequemer macht.

**ReWooly Wollwalk – zu 50 % recycelte, italienische Wollmischung: widerstandsfähig, elastisch, isolierend, antibakteriell und wasserabweisend – auf PFC-freier Basis.**

Zur Hälfte aus regenerierten Wollfasern (GRS-zertifiziert) hergestellt. Durch den recycelten Anteil



an Rohstoffen (pro 1 kg) werden 541 Liter Wasser, 54,5 CO2 und 92 kWh gespart. Der Schuh bietet eine natürliche Geruchskontrolle sowie einen natürlichen Schutz vor Feuchtigkeit.

**Bewährte KEEN® „Original-Passform“ mit viel Platz im Vorderfußbereich.**

Nichts reibt, zwickelt oder drückt. Die ultraleichte, elastische Gummi-Laufsohle mit Korkanteil sorgt für komfortable Bodenhaftung und ist ideal für ausgedehnte Städte-Trips. Die versteifte, breite Gummikappe schützt Ihre Zehen optimal vor Stößen.

**Herausnehmbare Bio-PU-Einlegesohle. Zuglasche und Schnürsenkel aus Hanf.**

Die Innensohle kann auch gegen eigene Einlagen ausgetauscht werden. Die Fersenlasche erleichtert das An- und Ausziehen. Sportliche Ösen-Schnürung. Natürlicher Farbton.

*Aus 80 % Wolle und 20 % Polyester. Herausnehmbare PU-Einlegesohle. Zuglasche aus Hanf. Gummi-Laufsohle mit Korkanteil. Farbe: Ecreu.*

- **KEEN® ReWooly-Chukka € 119,95**

Schuh-Größe	Hersteller-Größe	Nr.
36	6	356-052-34
37	6,5	356-053-34
38	7,5	356-054-34
39	8,5	356-056-34
40	9,5	356-057-34
41	10,5	356-058-34

## Sorgfältiges Filzen von Hand macht diesen luxuriösen Kaschmir-Schal noch weicher.

Perfekt als luftige Stola im Sommer und wärmender Schal im Winter. Made in Nepal.

Für diesen Schal wird das kostbare, flaumweiche Unterhaar der Kaschmirziege hauchfein versponnen und anschließend sorgfältig von Hand gefilzt. Das macht ihn noch weicher als Kaschmir ohnehin schon ist.

**Üppige 200 x 85 cm. Aber 155 Gramm leicht.**

Der zarte, natürlich schmutzabweisende Schal passt in jede Handtasche und fühlt sich das ganze Jahr hindurch behaglich an:

Mal zusammengedreht als schützendes Halstuch zu Winter-Jacken und Mänteln. Mal üppig drapiert, als Stola zu Sommerkleidern und luftigen Tops.

Misst 200 x 85 cm. Farbe: Braun. 100 % Kaschmir. Handwäsche. Hergestellt in Nepal.

- **Kaschmir-Ganzjahres-Schal**  
Nr. 351-010-34 € 219,-



### Fragen und Beratung

Tel. 0241-109 119

(Mo.-Fr.: 08:00-20:00 Uhr,  
Sa.: 10:00-16:00 Uhr)

## Die original Silver Jeans aus Kanada: perfekter Sitz. Unverwechselbarer Stil.

Über 100 Jahre Erfahrung und viel handwerkliches Geschick machen diese Hose so einzigartig.

Michael Silver stammt aus einer alten Denim-Dynastie. Seit 1921 fertigt die Familie Jeans im Premium-Segment – für viele namhafte Labels. Doch erst seit 1991 gibt es die Kollektion unter seinem eigenen Namen.

### Unverkennbare Waschung.

Die so genannte „300er“-Waschung entsteht in aufwändiger Handarbeit. Sie bildet genau den richtigen Used-Effekt von einem Jahr viel und gerne Tragen ab. Ausgesuchte Harze erzeugen die dreidimensionalen Effekte, ohne den typischen Indigo-Charakter zu beeinträchtigen.

### Markante Stüchings.

Auf den beiden Gesäßtaschen das opulente Silver S, umrahmt von Stick-Bordüren mit silber schimmerndem Effektgarn.

### Silver hat einen genialen Bund-Schnitt entwickelt:

Zweigeteilt und oben schmaler als unten, passt er sich perfekt den weiblichen

Rundungen an. Und auch der Po wird perfekt in Szene gesetzt – durch die Anpassung der Taschengröße an die Konfektionsgröße der Jeans.

### Knackig aber bequem.

Der Super-Stretch-Denim mit maximaler Dehnfähigkeit sitzt wie angegossen. Und die Form „Avery“ ist der Bestseller, der jeder Figur schmeichelt: Mittlere Bundhöhe. Schmales Bein. 2 Swing-Pockets, Münztasche, 2 Gesäßtaschen.

*Skinny-Form mit mittlerer Bundhöhe. Farbe: Mittelblau. 93 % Baumwolle, 6 % Polyester, 1 % Elasthan. Maschinenwaschbar.*

- **Silver Skinny-Jeans Avery € 149,95**

FC Größe	Hersteller-Größe	Nr.
34	26/31"	320-684-34
34/36	27/31"	320-685-34
36	28/31"	320-686-34
38	29/31"	320-687-34
38/40	30/31"	320-688-34
40	31/31"	320-690-34
40/42	32/31"	320-691-34
42	33/31"	320-692-34

FC Größe entspricht Maßtabelle (siehe vorletzter Katalogseite)

## Bitte niemals bügeln.

**Die klassische weiße Bluse aus edlem Batist, allover bestickt.**

Diese Bluse werden Sie oft und gerne anziehen. Häufiges Waschen übersteht sie unbeschadet. Doch bügeln müssen Sie sie zum Glück nie. Der edle Batist ist – hängend getrocknet – sofort wieder glatt. So bleibt die plastische Blütenstickerei schön dreidimensional. Diese Bluse ist leicht tailliert geschnitten und passt zu Business-Kostüm und Tuch-Hose genauso wie zu lässigen Hosen und Jeans.

*Leicht tailliert geschnitten. Verdeckte Knopfleiste, umschlagbare 1-Knopf-Manschetten. Länge in Gr. 38: 62 cm. Farbe: Weiß. 100 % Baumwolle.*

FC Größe	Nr.
36	326-466-34
38	326-467-34
40	326-468-34
42	326-469-34
44	326-480-34
46	326-481-34
48	326-482-34

*FC Größe entspricht Maßtabelle (siehe vorletzte Katalogseite)*

*Enthält nichttextile Teile tierischen Ursprungs: echte Perlmutterknöpfe. Maschinenwaschbar. Exklusiv bei Fashion Classics.*

- **Batist-Stickereibluse**  
**€ 129,95**



## So modern und leicht kann ein klassischer, rahmengenähter Derby-Halbschuh sein: traditionell handgefertigt in einer kleinen portugiesischen Manufaktur – von desenrasco.

Mit der noch jungen, norddeutschen Start-up-Marke desenrasco führen Bianca Both und Matthias Janßen eine hochwertige Schuh-Tradition fort, die sie optimal mit zeitgemäßer Alltagsgebräuchlichkeit verbinden. Modern, leicht und bequem sind ihre sorgfältig von Hand gefertigten, traditionell rahmengenähten Kreationen – jedes Paar ein Unikat. **Weniger als 1 % aller Schuhe auf dem Weltmarkt sind „goodyear-welted“.**

Die seltene Machart sorgt dafür, dass der Schuh besonders flexibel und langlebig ist – sowie reparierbar. Zwischen Brandsohle und Laufsohle ist zudem ein Korkfußbett eingearbeitet, in das die Trägerin ihren eigenen Fußabdruck „hineinläuft“.

### **Pflanzlich gegerbtes Kalbleder aus Portugal.**

Das feine, lebendige und atmungsaktive Naturleder passt sich dem Fuß schnell an und umschließt ihn perfekt. Mit der Zeit wird der Schuh immer schöner, da das feine Leder eine individuelle, edle Patina erhält, die ihm einen besonderen Charakter verleiht. Die robuste, weiche Vibram®-Sohle ist leicht und flexibel, dadurch ist kein langes Einlaufen nötig. Das Wechselfußbett kann durch eigene Einlagen ersetzt werden.

*Klassische Derby-Form mit Lederkamm-Detail.*

Schuh-Größe	Nr.
36	355-926-34
37	355-927-34
38	355-928-34
39	355-929-34
40	355-960-34
41	355-961-34

*Obermaterial: Leder. Futter: Leder und Textil. Decksohle: Leder. Laufsohle: Gummi. Farbe: Dunkelbraun. Hergestellt in Portugal.*

- **desenrasco Urban-Derby**  
**€ 349,-**



## Die businessstaugliche unter den modischen Schlaghosen.

Erwachsener Schnitt.  
Edler Stoff.  
Klassisches Schwarz.

Die Schlaghose ist modisch wieder gefragt. Doch die wenigsten genügen den Anforderungen ans Geschäftsleben. Diese hat genau den richtigen, „erwachsenen“ Schnitt: Etwas höher im Bund. Schmal an Hüfte und Oberschenkeln. Erst vom Knie an ausgestellt. Die Bügelfalte streckt das Bein optisch. So ist diese Schlaghose auch für kleinere Körpergrößen vorteilhaft.

### Das hochwertige Material macht den eleganten Charakter perfekt.

Der Stoff hat eine seidenglatte Oberfläche, schimmert nobel, ist außergewöhnlich soft im Griff und brillant in der Farbe. Die Hose fällt schön, knittert kaum, kennt keinen Abrieb und kein Pilling. Der Verzicht auf Hosentaschen hält die Hüftpartie besonders schlank. Breiter Formbund ohne Gürtelschlaufen, mit Übertritt und verdecktem Knopf-/Hakenverschluss.

*Schlanke Form mit ausgestelltem Bein. Schrittlänge in Gr. 36: 88,5 cm, Fußweite: 52 cm. Farbe: Schwarz. 100 % Polyester. Maschinenwaschbar.*

- **Seductive Business-Schlaghose**  
€ 199,-

FC Größe	Nr.
34	316-772-34
36	316-773-34
38	316-774-34
40	316-775-34
42	316-776-34
44	316-777-34
46	316-778-34

*FC Größe entspricht Maßtabelle (siehe vorletzte Katalogseite)*

**Bestellen leicht gemacht:**  
[www.fashion-classics.de](http://www.fashion-classics.de)

☎ 01805-109 111

Mo. - So.: 06:00 - 23:00 Uhr  
14 Cent (inkl. USt.)/Min. aus dem deutschen Fest- und Mobilfunknetz

## Der beliebte und aktuell besonders trendige Maxi-Shopper – aus selten feinem Ziegenleder-Geflecht. Und in modischem Braun.

Vom Flechtleder-Spezialisten  
Allan K., Antwerpen.

Inmitten des riesigen Taschen-Angebots noch besondere Exemplare zu finden, ist gar nicht so einfach. Es sei denn man sucht nach einer Designer-Tasche zum horrenden Preis. Große Shopper-Bags gehören wegen ihres praktischen Stauraums zu den beliebtesten Taschen-Formen und auch gerade zu den Trendtaschen der Saison. Ebenso modisch sind Flecht-Details, sowie die Farbe Braun. Diese Tasche ist jedoch nicht einfach eine Kombination aus diesen 3 Merkmalen. Durch das Ledergeflecht aus feinem, vegetabil gegerbtem Ziegenleder und die Farbgebung ist sie einzigartig schön und ein langlebiges, zeitloses Unikat von hervorragender Qualität. Dabei kostet sie trotzdem kein kleines Vermögen.

### Know-how aus mehr als 50 Jahren.

Geflochtenes Leder ist die Spezialität des Belgiers Alain Kadic. 1963 bereits entwickelte sein Vater eigens dafür spezielle Maschinen. Bis heute produziert die Firma feinste Flechtlederwaren für Nobelmarken aus aller Welt – und seit 2013 auch für sein eigenes Label Allan K. Direkte Wege ohne teure Marketingkosten halten die Preise trotz der herausragenden Qualität erfreulich niedrig.

### Rustikal, robust und doch anschmiegsam soft.

Sogar Henkel und Verschluss sind geflochten, so lässt sich die Tasche bequem schultern ohne zu rutschen. Haltbar vernähte Glattleder-Patches sorgen für Stabilität. Das Geflecht erzeugt durch die unregelmäßigen Farbnuancen der Lederriemen ein wunderbar belebtes Vintage-Farbbild. Unsichtbarer, 2-facher Magnet-Verschluss. Innenraum mit einem Reißverschlussfach und zwei Steckfächern.

*Maße: 32 x 49 x 10 cm (H x B x T). Henkel: 35 cm.  
Farbe: Braun. Ziegenleder. Beigefarbenes Futter aus Baumwoll-Canvas.*

- **Allan K Flechtleder-Maxi-Shopper**  
Nr. 351-722-34  
€ 397,-



## Rustikaler Chic: der seidig weiche Edel-Tweed-Pullover made in Italy.

Zeitgemäße Optik. Perfekte Passform. Charmanter Preis.  
Von Junghans 1954.

Durch seine typischen bunten Noppen bewirkt das Tweed-Garn fast eine Art optischer Täuschung. Denn trotz seines kernigen, rustikalen Looks liegt Ihr neuer Pullover herrlich weich auf der Haut.

### Genau die richtige Materialmischung.

Wolle macht ihn behaglich wärmend, Polyamid robust und formstabil. Luxuriöse Seide sorgt für geschmeidigen Griff und wirkt feuchtigkeits- und temperaturregulierend.

### Nicht nur komfortabel, sondern auch modisch.

Die schmale, bequem elastische Rippenstruktur und der elegante V-Ausschnitt mit Kontrast-Streifen sind jetzt wieder aktuell.

*Gerade Form. Länge in Gr. 50: 66 cm. Farbe: Grau-meliert. 55 % Wolle, 25 % Polyamid, 20 % Seide. Handwäsche. Hergestellt in Italien.*

Junghans 1954 Edel-Tweed-Pullover € 99,95	FC Größe	Hersteller-Größe	Nr.
	48	S	356-117-34
	50	M	356-118-34
	52	L	356-119-34
	54	XL	356-130-34
	56	2XL	356-131-34

*FC Größe entspricht Maßtabelle (siehe vorletzte Katalogseite)*



## Robust und wasserabweisend wie klassischer Loden. Aber viel weicher. Viel leichter.

Diese winterliche Tuchhose begleitet Sie von Business-Meeting bis Waldspaziergang.

Sie spüren es schon beim ersten Tragen: Der edle Stoff macht diese Hose warm und wasserabweisend wie eine klassische Lodenhose, aber merklich leichter und weicher. Mehler – der älteste Tuchhersteller Deutschlands – webt noch heute ausschließlich im bayerischen Tirschenreuth. Und hat den Loden dort in über 350 Jahren immer weiter verbessert.

### Trachtenmode ade: Diese Lodenhose ist auch voll Citytauglich.

Natürlich können Sie Ihre neue Feinlodenhose auch bedenkenlos in der freien Natur und sogar bei schlechtem Wetter tragen. Doch aufgrund ihrer dezenten Walkoberfläche und der komfortablen Trageeigenschaften ist sie sogar Business-tauglich.

*Klassische Form mit geradem Bein. Schrittlänge in Gr. 50: 81,5 cm. Fußweite: 38 cm. 98 % Schurwolle, 2 % Elasthan. Futter: 65 % Polyester, 35 % Baumwolle. Reinigung. Exklusiv bei Fashion Classics.*

### • Feinloden-Tuchhose € 159,95

FC Größe	Anthrazit	Beige	Blau
26	336-126-34	336-142-34	345-894-34
27	336-127-34	336-143-34	345-895-34
28	336-128-34	336-144-34	345-896-34
29	336-129-34	336-145-34	345-897-34
30	336-130-34	336-146-34	345-898-34
48	336-131-34	336-147-34	345-899-34
50	336-132-34	336-148-34	345-900-34
52	336-133-34	336-149-34	345-901-34
54	336-134-34	336-150-34	345-902-34
56	336-135-34	336-151-34	345-903-34
58	336-136-34	336-152-34	345-904-34
60	336-137-34	336-153-34	345-905-34
98	336-138-34	336-154-34	345-906-34
102	336-139-34	336-155-34	345-907-34
106	336-140-34	336-156-34	345-908-34

*FC Größe entspricht Maßtabelle (siehe vorletzte Katalogseite)*





**Zwei Jacken in einer:  
Edel durch weiches  
Lammnappa. Sportiv  
dank robustem Nylon.  
Von Oconi.**

Einerseits edle Lederjacke aus butterweichem Lammnappa, andererseits strapazierfähiger Blouson aus schmutzabweisendem Nylon: Welchen Look Sie an den Tag legen, entscheiden Sie ganz nach Anlass und Stimmung. **Nicht nur herrlich variabel, sondern auch bequem flexibel.**

Das Leder ist leicht dehnbar und bietet Ihnen dadurch viel Bewegungsfreiheit. Die Lederseite ist mit zwei Einschubtaschen, die Nylonseite mit zwei großen Pattentaschen gearbeitet. Elastische Rippbündchen an Kragen und Manschetten halten Wind und Wetter ab.

*Bequeme Blouson-Form. Länge in Gr. 50: 65 cm. Farbe: Dunkelbraun. Lammnappa, Wendeseite und Ärmelfutter 100 % Nylon. Leder-Spezialreinigung. Exklusiv bei Fashion Classics.*

- **Oconi Wende-Lederblouson**  
€ 399,-

FC Größe	Nr.
48	356-277-34
50	356-278-34
52	356-280-34
54	356-281-34
56	356-282-34
58	356-283-34
60	356-284-34

FC Größe entspricht Maßtabelle (siehe vorletzte Katalogseite)

**Cordwainer Edelsneaker:**  
[www.fashion-classics.de](http://www.fashion-classics.de)  
Suche nach Bestellnr.  
320-997 oder Tel.:  
0241-109 119.

# Pro-Idee Shopping: Einfach. Angenehm.

## Von garantiert günstigen Preisen profitieren

Viele Pro-Idee-Produkte werden Sie nicht woanders finden. Wenn doch, dann profitieren Sie von der Pro-Idee-Preisgarantie: Sollten Sie innerhalb von 3 Monaten nach Erhalt der Ware für das gleiche Produkt bei einem anderen Einzelhändler in Deutschland ein günstigeres Angebot finden, so wenden Sie sich bitte an den Pro-Idee-Service: Wir finden in jedem Fall eine faire Lösung. Sie haben dann auch das Recht, die Ware kostenlos zurückzuschicken und die Erstattung des vollen Kaufpreises zu verlangen.

## Bequem bezahlen

- **Gegen Rechnung** (Zahlungsziel: innerhalb von 10 Tagen nach Rechnungsdatum)
- **Per SEPA-Lastschrifteinzug**
- **Per Kreditkarte** (online und telefonisch 01805 - 109 111): Visa, Mastercard, Diners Club, American Express
- **Per PayPal** in unserem Webshop

## Einfach liefern lassen

### Innerhalb Deutschlands

- **Standard-Lieferung: 2 - 3 Werktage**  
Versandpauschale für Porto und Verpackung 5,95 €\*  
Alkoholische Getränke und Spirituosen liefern wir ab einem Bestellwert von 150,- € versandkostenfrei.
- **Speditionsgüter: Lieferung in 3 - 4 Werktagen an den gewünschten Aufstellort in Haus und Garten**  
- Kennzeichnung im Katalog:   
- Versandpauschale plus 24,- €\*  
- Der Liefertermin wird mit Ihnen abgestimmt.  
- Bitte beachten Sie die weiteren Hinweise unter [www.proidee.de/lieferung](http://www.proidee.de/lieferung).  
*Sorry, kein 24-Stunden-Service und Über-Nacht-Kurierdienst.*
- **24-Stunden-Service: Lieferung am nächsten Werktag**  
Bei Bestelleingang Mo. - Fr. bis 15:00 Uhr,  
Versandpauschale plus 8,95 €\*  
- **Über-Nacht-Kurierdienst: Lieferung am nächsten Werktag bis 10:00 Uhr**  
Bei Bestelleingang Mo. - Fr. bis 15:00 Uhr,  
Versandpauschale plus 14,50 €\*  
\* Je Bestellung, unabhängig von der Anzahl der bestellten Artikel.

### Außerhalb Deutschlands

(mit Ausnahme von alkoholischen Getränken und Spirituosen)

- **Lieferung in die Staaten des Europäischen Wirtschaftsraums, Andorra, Monaco, Schweiz und Vatikanstadt**  
Versandpauschale für Porto, Versicherung und Verpackung 14,95 €. Lieferzeiten unter: [www.proidee.de/lieferung](http://www.proidee.de/lieferung)
- **Lieferung in weitere Staaten\*\***  
Versandpauschale für Porto, Versicherung und Verpackung 40,- €. \*\* Albanien, Argentinien, Australien, Bahamas, Bahrain, Barbados, Bosnien-Herzegowina, Brasilien, Brunei, Chile, China, Japan, Kanada, Kapverdische Inseln, Katar, Kuwait, Malaysia, Nordmazedonien, Mexiko, Moldawien, Montenegro, Neuseeland, Oman, Peru, Philippinen, Serbien, Singapur, Südafrika, Südkorea, Thailand, Türkei, Uruguay, USA, Venezuela und Vereinigte Arabische Emirate.
- **Speditionsgüter  und nicht paketfähige Artikel (\*) liefern wir nur innerhalb Deutschlands.**  
Die Lieferbedingungen für Österreich, die Schweiz, Frankreich und die Niederlande finden Sie unter:  
[www.proidee.at/lieferung](http://www.proidee.at/lieferung)      [www.proidee.ch/lieferung](http://www.proidee.ch/lieferung)  
[www.proidee.ch/livraison](http://www.proidee.ch/livraison)      [www.proidee.fr/livraison](http://www.proidee.fr/livraison)  
[www.proidee.nl/levering](http://www.proidee.nl/levering)

\* Falls Sie Fragen zu Liefermöglichkeiten ins Ausland haben, erreichen Sie uns unter: 0049 241 - 109 1327 (Mo. - Fr. 8:00 - 18:00 Uhr), per Telefax unter 0049 241 - 109 2810, per E-Mail an [export@proidee.de](mailto:export@proidee.de).

## Kostenlos zurücksenden

Bei Pro-Idee ist Ihre Rücksendung innerhalb von Deutschland kostenlos. Nutzen Sie einfach den der Lieferung beigelegten Rücksende-Aufkleber. Für Ihre Bestellungen gilt selbstverständlich die gesetzliche Widerrufsfrist von 14 Tagen.

### ... oder abholen lassen

Auf Wunsch holen wir auch Waren, die Sie an Pro-Idee zurückschicken möchten, bei Ihnen zu Hause ab (innerhalb Deutschlands). Nur 5,50 €.

## 3 Jahre Pro-Idee-Langzeitgarantie kostenlos nutzen

Die Pro-Idee-Langzeitgarantie für alle bei Pro-Idee gekauften Produkte gilt 3 Jahre ab Rechnungsdatum und erstreckt sich räumlich auf das Land der Bundesrepublik Deutschland. Ihre gesetzlichen Gewährleistungsansprüche bleiben unberührt. Die Inanspruchnahme dieser gesetzlichen Rechte bei Mängeln ist unentgeltlich. Informationen zu Herstellergarantien finden Sie unter [www.proidee.de](http://www.proidee.de) direkt bei dem jeweiligen Produkt. Treten bei Ihrem Produkt trotz sachgemäßer Anwendung Qualitätsmängel auf, sorgen wir nach unserer Wahl umgehend für kostenlose Reparatur, einen Ersatz oder die Erstattung des Kaufpreises. Ausgenommen sind lediglich Verschleißteile. Senden Sie das schadhafte Produkt einfach zusammen mit einer Rechnungskopie an den Garantiegeber: Pro-Idee GmbH & Co. KG, Auf der Hüls 205, 52053 Aachen.

### Wir kümmern uns um alles Weitere.

**Und immer gilt: Auch nach der Garantiezeit sind wir für Sie da.** Der Pro-Idee-Service sorgt für schnelle Reparaturen zu fairen Preisen. Was immer auch geschieht, rufen Sie einfach Pro-Idee an.

## Attraktive Geschenke finden

- **Geschenkverpackung**  
Auf Wunsch verpacken wir fast alle Artikel mit exklusivem Pro-Idee-Geschenkpapier. Nur 4,- €.
- **Geschenksendung – ohne Aufpreis**  
Wir liefern zu unseren geltenden Konditionen wann und wohin Sie wollen. Die Rechnung erhalten Sie.
- **Geschenkgutscheine**  
Mit einem Pro-Idee-Geschenkgutschein erfüllen Sie immer einen besonderen Wunsch. Bestellen Sie ihn **online** ([www.proidee.de/gutscheine](http://www.proidee.de/gutscheine)) oder **telefonisch** unter 0241 - 109 119. Diese Gutscheinwerte sind möglich: € 25, € 50, € 75, € 100, € 150, € 200, € 500. Selbst ausgedruckt können Sie den Gutschein direkt verschenken. Oder Sie lassen ihn sich bequem per Post innerhalb von 2 - 3 Werktagen zusenden.



## Pro-Idee „live“ erleben

Ausprobieren, anprobieren – und gleich mitnehmen. Besuchen Sie die Pro-Idee-Stores in Düsseldorf Königsallee und in Aachen.



Wir sind gerne für Sie da:  
Tel: **0241 - 109 119** oder E-Mail [service@proidee.de](mailto:service@proidee.de)

**Nur Ihre Zufriedenheit entscheidet.**

*Dieter Junghans*  
Dieter Junghans



# Die modische Sommer-Bluse aus original Blütenprint-Tana Lawn von Liberty™, seit 1875.

**Femininer, figurschmeichelnder Schößchen-Schnitt.  
Exklusiv bei Fashion Classics.**

Blütenprints in allen Variationen sind im Trend. Doch wirklich stilicher sind nur wenige. Liberty™-Stoffe gelten seit 1876 als Synonym für perfekt gestaltete Floral-Dessins. Die einzigartige, gelungene Mischung aus Klassik und Mode machen sie so unverwechselbar und ausgefallen schön.

**Exquisites, multiflorales Muster. Extravaganter Schnitt.**

Die Bluse ist der außergewöhnliche Farbtupfer zu vielen Kombinationen – zu lässig weiten Hosen, zu engen Röhrenhosen, zu Leggings, schmalen Röcken, ... Zusätzliches Highlight ist der besonders feminine Schnitt – oberhalb figurbetont enganliegend in Dekolleté schmeichelnder Wickeloptik, unterhalb kaschiert ein ausgestelltes Schößchen den Hüftbereich. Ein voluminöses Band betont vorteilhaft die Taille. Ein echter Figurschmeichler und aktuelles Must-have, wenn man die Besondere unter den trendigen Blumenprint-Blusen sucht.

**Tana-Lawn gehört zu den feinsten Baumwollstoffen der Welt.**

Erstmals im Jahr 1930 produziert und noch heute ein Favorit vieler weltbekannter Designer. Extrem fein versponnene und verzwirnte Baumwolle lässt ein Gewebe entstehen, das luftig und zart ist wie feinsten Batist.



*Ärmelloses Oberteil in Wickelform mit ausgestelltem Schößchen und Schleife zum Binden. Mit seitlichem Reißverschluss. Länge in Gr. 38: 63 cm. Farbe: Schwarz/Multicolor. 100 % Baumwolle. Maschinenwaschbar. Exklusiv bei Fashion Classics.*

- **Liberty™-Schößchen-Wickelbluse**  
€ 99,95

FC Größe	Nr.
36	350-717-34
38	350-718-34
40	350-719-34
42	350-760-34
44	350-761-34

*FC Größe entspricht Maßtabelle (siehe vorletzte Katalogseite)*



**Vermissen Sie ein Produkt  
aus früheren Katalogen?**

**www.fashion-classics.de**

oder:

**Tel. 0241-109 119**

(Mo.-Fr.: 08:00 - 20:00 Uhr, Sa.: 10:00 - 16:00 Uhr)

Pro-Idee GmbH & Co. KG · Gut-Dämme-Straße 4 · 52070 Aachen  
Bestell-Hotline: ☎ +49-1805-109 111 (Mo.-So.: 06:00 - 23:00 Uhr) 14 Cent (inkl. USt.) /Min. aus dem deutschen Fest- und Mobilfunknetz.  
Fragen und Beratung: 0241-109 119 (Mo.-Fr.: 08:00 - 20:00 Uhr, Sa.: 10:00 - 16:00 Uhr) · Telefax: 0241-109 121 · E-Mail: service@proidee.de · www.proidee.de  
Amtsgericht Aachen HRA 4027 · USt-Ident.-Nr. DE 811 198 527 · WEEE-Reg.-Nr. DE20519240  
endvertreten durch die Geschäftsführer Dieter Junghans und Ulf Bergjohann  
Es gelten unsere Allgemeinen Geschäftsbedingungen. Diese finden Sie unter [www.proidee.de/agb](http://www.proidee.de/agb) · Informationspflichten gemäß § 18 Abs. 2 Elektro- und Elektronikgerätegesetz:  
<https://www.bmu.de/themen/wasser-abfall-boden/abfallwirtschaft/statistiken/elektro-und-elektronikaltgeraete/> · BIO-Zertifizierung: DE-ÖKO-039

# Eine Größe, die passt.

## So vermeiden Sie unnötige Anproben und Rücksendungen. (Gut für Sie. Gut für uns. Und gut für die Umwelt.)

Fast jeder Hersteller nutzt seine eigenen Maßstabellen. Das macht es oft so schwer, die genau passende Größe anhand der Herstellerangabe zu finden. Genau deshalb haben wir die Fashion-Classics-Größe (FC-Größe) ins Leben gerufen. Sie entspricht der offiziellen Maßstabelle (unten) und erleichtert

Ihre Wahl – egal wie der Hersteller seine Größen definiert. Manchmal nennen wir bei Produktbeschreibungen ergänzend die „Hersteller-Größe“. Mit dieser Angabe hat der Hersteller seine Ware ausgezeichnet. Dies ist besonders dann von Vorteil, wenn Sie mit der Größenangabe eines bestimmten

Herstellers vertraut sind. Erfreuliches Ergebnis: Die Rücksendequote von Fashion-Classics-Artikeln liegt weit unter den branchenüblichen Durchschnittswerten.

**Fragen zu Passform und Größen?**

Telefon: 02 41 – 109 118; Mo.-Fr. 8.00 – 18.00 Uhr

**A Brustumfang:**  
Über der stärksten Stelle der Brust waagrecht um den Körper messen.

**B Unterbrustumumfang**

**C Taillenumfang:**  
Ohne zu schnüren rings um die Taille messen.

**D Hüftumfang:**  
An der stärksten Stelle der Hüfte messen.

**E Körperhöhe:**  
Ohne Schuhe von Kopf bis Fuß messen.

Bitte wählen Sie Ihre Größe nach dieser Körpermaßtabelle (am Körper gemessen):

**Damen**

(FC-Größe) Bestellgröße

(A) Brustumfang	(C) Taillenumfang	(D) Hüftumfang	Normalgröße (E) 165 - 172 cm	Kurzgröße (E) unter 165 cm	Langgröße (E) über 172 cm
78 - 81	64-66	88 - 91	34	17	68
82 - 85	67-70	92 - 95	36	18	72
86 - 89	71-74	96 - 98	38	19	76
90 - 93	75-78	99 - 101	40	20	80
94 - 97	79-82	102 - 104	42	21	84
98 - 102	83-87	105 - 108	44	22	88
103 - 107	88-93	109 - 112	46	23	92
108 - 113	94-99	113 - 116	48	24	96

Internationale Größenrechnung für Cup-Größen	(B) Unterbrustumumfang (cm)		(A) Brustumfang (cm)			
	Cup A	Cup B	Cup A	Cup B	Cup C	Cup D
68-72	70	82- 84	84- 86	86- 88	88- 90	88- 90
73-77	75	87- 89	89- 91	91- 93	93- 95	93- 95
78-82	80	92- 94	94- 96	96- 98	98-100	98-100
83-87	85	97- 99	99-101	101-103	103-105	103-105
88-92	90	102-104	104-106	106-108	108-110	108-110
93-97	95	107-109	109-111	111-113	113-115	113-115

Herren	(E) Körperhöhe	(A) Brustumfang	(C) Taillenumfang	(D) Hüftumfang	(FC-Größe) Bestellgröße
Untersetzte Größen	166-170	94- 97	86- 89	98-101	24
	169-173	98-101	90- 93	102-105	25
	172-176	102-105	94- 97	106-109	26
	175-178	106-109	98-101	110-113	27
	177-180	110-113	102-106	114-118	28
Normale Größen	179-182	114-117	107-111	119-123	29
	181-183	118-121	112-115	124-127	30
	166-170	86- 89	74- 77	90- 93	44
	168-173	90- 93	78- 81	94- 97	46
	171-176	94- 97	82- 85	98-101	48
	174-179	98-101	86- 89	102-105	50
	177-182	102-105	90- 93	106-109	52
Schlanke Größen	180-184	106-109	94- 99	110-113	54
	182-186	110-113	100-104	114-117	56
	184-188	114-117	105-108	118-121	58
	185-189	118-121	109-113	122-125	60
	180-184	91- 94	78- 81	94- 97	94
182-186	95- 98	82- 85	98-101	98	
184-188	99-102	86- 89	102-105	102	
187-191	103-106	90- 94	106-110	106	

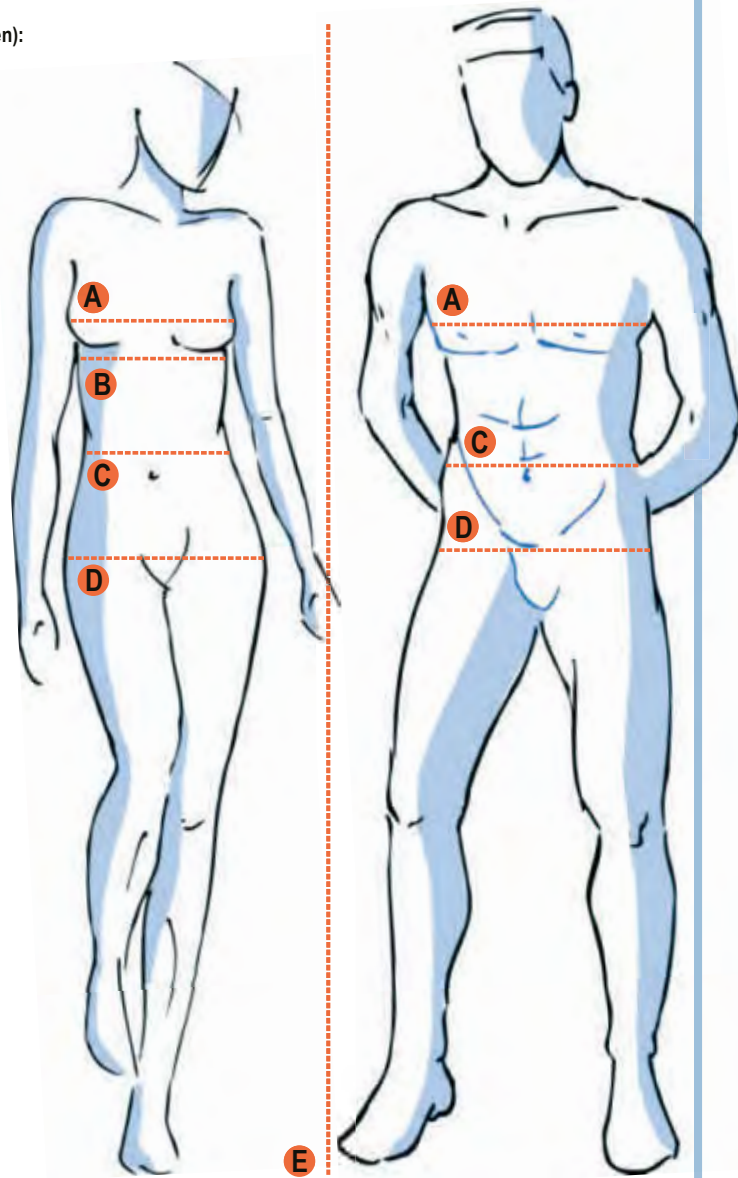

### Kopfumfang

Nehmen Sie ein Maßband und messen Sie Ihren Kopfumfang unmittelbar oberhalb Ihrer Augenbrauen. Bestellen Sie Ihre Kopfbedeckung entsprechend dem Messergebnis.

Liegt das gemessene Maß zwischen zwei Größen, bestellen Sie bitte den größeren Umfang.

### Gürtellänge

Zur Bestimmung Ihrer Gürtellänge messen Sie den Bundumfang einer „gut sitzenden“ Hose. Ihr Bundumfang entspricht dann der angebotenen Gürtellänge.

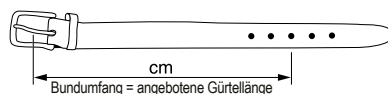

### Handschuh-Größen

Den Handumfang messen Sie ohne Daumen und führen das Maßband ohne zu schnüren über die Knöchel in der Handmitte. Entsprechend dem in cm gemessenen Handumfang wählen Sie nun Ihre Handschuh-Größe.

Handumfang	17,5	19,0	20,5	22,0	23,0	24,0	26,0	27,0	28,0
Handschuh-Größe	6,5	7,0	7,5	8,0	8,5	9,0	9,5	10,0	10,5

## Ob Couch oder Catwalk: Moschino Underwear goes everywhere.

**Angesagter Sporty-Chic  
von einem der meist besprochenen Labels  
– zum erschwinglichen Preis.**

Das T-Shirt mit dem Moschino-Print an Schultern und Ärmelabschlüssen und die Leggings mit dem auffälligen Logo-Bund sind eigentlich bewährte Bestseller aus der Moschino Underwear-Kollektion. Mit dem Labeling- und Wording-Trend sind beide zu beliebten Basics geworden. Für Laufsteg-Looks und spektakuläre Street-Styles, als trendy Loungewear oder angesagter Sport- und Fitness-Dress.

*Länge Shirt in Gr. 36: 59 cm. Farbe: Weiß/  
Schwarz/Rot. Schrittlänge Leggings: 76 cm.  
Farbe: Schwarz/Weiß/Rot. Beides aus 92 %  
Baumwolle, 8 % Elasthan. Maschinenwaschbar.*

- **Moschino Underwear  
T-Shirt € 84,95**

FC Größe	Hersteller- Größe	Nr.
34	XS	349-471-34
36	S	349-472-34
38	M	349-473-34
40	L	349-474-34
42	XL	349-475-34

*FC Größe entspricht Maßtabelle (siehe vorletzte  
Katalogseite)*

- **Moschino Underwear  
Leggings € 84,95**

FC Größe	Hersteller- Größe	Nr.
34	XS	337-961-34
36	S	337-962-34
38	M	337-863-34
40	L	337-964-34
42	XL	337-965-34

*FC Größe entspricht Maßtabelle (siehe vorletzte  
Katalogseite)*





## Sportiv und gleichzeitig elegant – das schaffen nur wenige Kleider: das edle Casual-Kleid von Vicario Cinque, Italy.

Raffinierter Materialmix aus Punto Milano und Memory-Taft.

Ein außergewöhnliches Kleid, das man nicht an jeder Ecke findet. Das formstabile Oberteil aus bequemem, italienischem Punto Milano-Jersey mit langem Front-Reißverschluss bis zur Taille verleiht dem Kleid seinen sportiven Touch – das Rockteil, der Kragen und die Manschetten aus dezent glänzendem Memory-Taft wirken wiederum sehr elegant. Eine durchaus gelungene, edle Stoff-Kombination, die so frisch und jung wirkt. Dennoch ist das Kleid stilvoll und modern für jedes Alter.

**Perfekt für die Stadt, die Geburtstags-Party bis hin zum abendlichen Restaurant-Besuch.**

Immer passend und so vielseitig zu stylen – mit verspielten Ballerinas, schicken Pumps oder leger mit Sneakern und Jeansjacke.

**Das italienische Lifestyle-Label fertigt zu 100 % in Italien, vom Stoff bis zum fertigen Produkt.**

Hierzulande noch ein Geheimtipp, in Italiens Metropolen ist Vicario Cinque bereits mit eigenen Stores vertreten. Modernes, cleanes Design sowie hochwertige, traditionelle Stoffe zeichnen die Kollektionen aus.

*Taillierter Schnitt, ab der Taille leicht ausgestellt, knielang. Länge in Gr. 38: 107 cm. 68 % Viskose, 27 % Polyamid, 5 % Elasthan. Taft aus 100 % Polyester. Maschinenwaschbar. Farbe: Navy. Hergestellt in Italien.*

• **Vicario Cinque Casual-Kleid € 219,-**

FC Größe	Hersteller-Größe	Nr.
36	S	351-453-34
38	M	351-454-34
40	L	351-455-34
42	XL	351-456-34
44	XXL	351-457-34
46	3XL	351-458-34

FC Größe entspricht Maßtabelle (siehe vorletzte Katalogseite)

### Der schnellste Weg zu Ihrer Bestellung

- 1 QR-Code scannen
- 2 Bestellnummern eingeben
- 3 Bestellung absenden



### Pro-Idee Shops Herzlich willkommen.

**Düsseldorf**  
Königsallee 92 · 40212 Düsseldorf  
Tel: 0211 - 1581 7815

**Outlet Aachen**  
Gut-Dämme-Str. 4 · 52070 Aachen  
Tel: 0241 - 109 1855

### FASHION CLASSICS

Pro · Idee

Auf der Hüls 205 · 52053 Aachen

[www.fashion-classics.de](http://www.fashion-classics.de)

[service@proidee.de](mailto:service@proidee.de)

**Bestell-Hotline: ☎ -01805-109 111**

(Mo. - So.: 06:00 - 23:00 Uhr) 14 Cent (inkl. USt.) / Min. aus dem deutschen Fest- und Mobilfunknetz

**Fragen und Beratung: 0241-109 119**

(Mo. - Fr.: 08:00 - 20:00 Uhr, Sa.: 10:00 - 16:00 Uhr)

**Telefax: 0241-109 121**