



# El VNPI afecta a las truchas arcoíris

Juntos prevenimos el VNPI. Escríbenos a:  
[enfermedades.acuaticos@sanipes.gob.pe](mailto:enfermedades.acuaticos@sanipes.gob.pe)

Solicita más información en:  
 **Directorio Sanipes**

**HUANCAYO** » Psje. Las Orquídeas 133 Urb. Los Jardines de San Carlos Mz D Lt 13 » Tel: 064-265808 anexo 1101/1102

**CHIMBOTE** » Calle 101 Urb. Los Héroes Mz N2 LT 30 Nuevo Chimbote, » Tel: 511-213 8570 anexo 1303/1301/1302

**PUNO** » Jr. Santiago Giraldo 177. Puno.  
» Tel: 051-355714



**BICENTENARIO  
PERÚ 2021**

Somos es el Organismo Nacional de Sanidad Pesquera, encargado de supervisar y fiscalizar todas las actividades pesqueras y acuícolas en el Perú, para que los recursos y productos hidrobiológicos sean sanos, inocuos y aptos para el consumo humano.



SanipesPerú

Sede Surquillo: Domingo Orué N° 165, piso 7, Surquillo, Lima - Perú  
Sede Ventanilla: Carretera a Ventanilla Km. 5.2, Callao - Perú

Central telefónica: (51-1) 213 8570

[www.sanipes.gob.pe](http://www.sanipes.gob.pe)



**PREVENCIÓN  
DEL VIRUS DE LA  
NECROSIS PANCREÁTICA  
INFECCIOSA  
(VNPI)**

**El Virus de la Necrosis Pancreática Infecciosa (VNPI)** causa una alta morbilidad y mortalidad en peces como las truchas arcoíris en toda su fase productiva, distribuido a nivel mundial incluyendo el Perú. Sanipes viene trabajando para prevenir, vigilar y controlar la enfermedad en el país.

## ¿Como reconocer el VNPI?

- Mortalidad elevada (10 a > 90%),
- Nado errático a manera de tirabuzón,
- Pseudofecas (heces blancas)
  
- Exoftalmia (ojos saltones),
- Hemorragias petequiales en vísceras (puntos de sangre)
- Vísceras pálidas

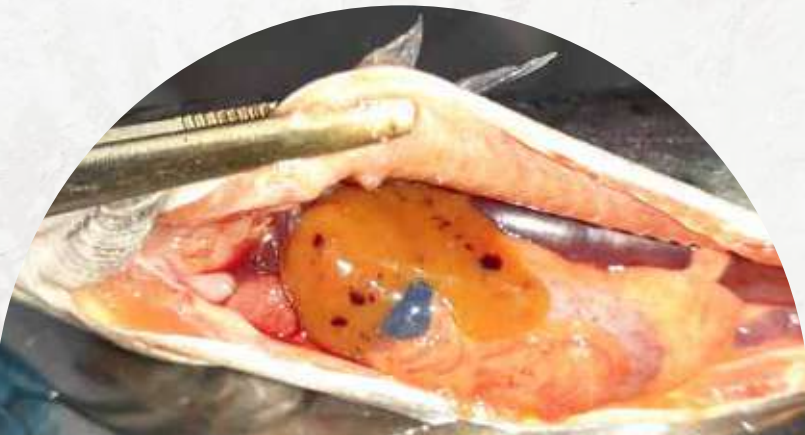

## Recomendaciones para prevenir el VNPI

- **Aplicar medidas de bioseguridad** como limpieza y desinfección de calzados, manos y vehículos.
- **Solicitar el descarte del virus** por lote adquirido (ovas y/o alevines y/o reproductores).
- **Adquirir las ovas y/o alevines** de centros o zonas que no hayan reportado la enfermedad o de similar categoría sanitaria.
- **Adquirir ovas y/o alevines** de centros de producción de semillas habilitados por Sanipes.
- **Evitar el contacto** entre truchas de diferentes etapas productivas.
- **Mantener actualizado los registros:** mortalidad, movilización, limpieza y desinfección y tratamientos.

## ¿Qué debes hacer si tienes mortalidad sospechosa de VNPI en tu centro de producción?

- Reportar al Sanipes, acudiendo a las Oficinas Desconcentradas (OD), o por vía telefónica a través del (01) 213-8570 (central) anexo 7146, o por medio del correo electrónico: [enfermedades.acuaticos@sanipes.gob.pe](mailto:enfermedades.acuaticos@sanipes.gob.pe)
- Descartar la presencia del VNPI, ante la sospecha, mediante pruebas moleculares y/o histopatología.
- Recolecta la mortalidad diariamente y disponla en pozos sépticos y/o recipientes exclusivos para evitar derrames.
- De confirmarse la presencia del VNPI, eliminar los lotes que presenten signos de la enfermedad.

## Sabías que el VNPI infecta a:



**Ovas fertilizadas**



**Alevines**



**Juveniles**



**Adultos y reproductores**

